



# Danskernes Historie Online

Danske Slægtsforskeres Bibliotek

## Dette værk er downloadet fra Danskernes Historie Online

**Danskernes Historie Online** er Danmarks største digitaliseringsprojekt af litteratur inden for emner som personalhistorie, lokalhistorie og slægtsforskning. Biblioteket hører under den almennyttige forening Danske Slægtsforskere. Vi bevarer vores fælles kulturarv, digitaliserer den og stiller den til rådighed for alle interesserede.

### Støt vores arbejde – Bliv sponsor

Som sponsor i biblioteket opnår du en række fordele. Læs mere om fordele og sponsorat her: <https://slaegtsbibliotek.dk/sponsorat>

### Ophavsret

Biblioteket indeholder værker både med og uden ophavsret. For værker, som er omfattet af ophavsret, må PDF-filen kun benyttes til personligt brug.

### Links

Slægtsforskerens Bibliotek: <https://slaegtsbibliotek.dk>

Danske Slægtsforskere: <https://slaegt.dk>

**BORNHOLMS  
VEJVISER**

**1942**

BORNHOLMS TIDENDES FORLAG

RØNNE



Aktieselskabet

# Dampskibsselskabet paa Bornholm af 1866

Direkte Postfart mellem RØNNE—KØBENHAVN

„RODNA“

„HAMMERSHUS“

„FREM“

„ØSTERSØEN“

Nærmere Oplysninger ved  
Ekspeditionerne:

**Rønne,**  
ved Havnen.  
Telefon 159 og 411

**København,**  
Tordenskjoldsgade 34  
Telefon 1865 og 11865

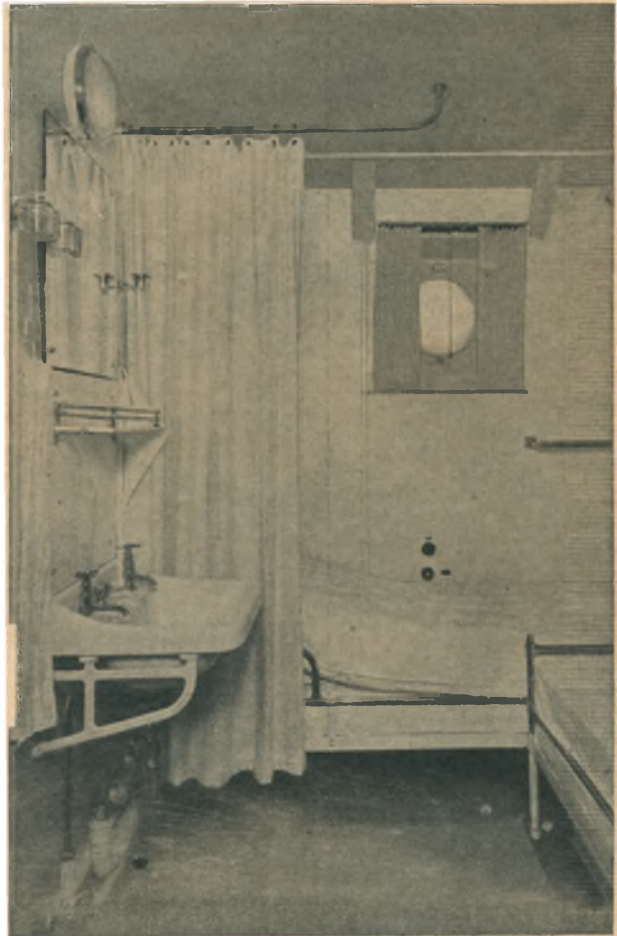

Selskabets Hovedkontor: Direktør Thorkil Lund, Rønne. Telefon 850



**A  
S** MICHAEL ANDERSEN & SØN  
BORNHOLMSK KERAMIK  
RØNNE - LILLE TORV - TELF. 1





## Mejeriernes og Landbrugets Ulykkesforsikring

Gensidigt Selskab

**Ulykkes-**

**Ansvars-**

**Tyveri-**

**Automobil-**

**Hus- og Grundejer-**

*Forsikringer*

tegnes ved Henvendelse til Kredens Tillidsmand  
eller Hovedkontoret:

Reventlowsgade 14 – København V.  
Telefon 14350

# GRUNDTVIGS HUS

Hotellet: Telefon Central 7741  
Studiestræde, København

Bornholmernes  
Samlingssted

**Bo og spis**

*paa Grundtvigs Hus*

Værelser med varmt og koldt Vand

Centralvarme

Badeværelser

Elevator

Pensionærer modtages

Møde- og Selskabslokaler

Højskole- og Andelsbevægelsens Centrum i Kbhvn.

# **BORNHOLMS VEJVISER 1942**

REDIGERET AF  
**TH. KOFOED OG POUL JENSEN**

**RØNNE  
BORNHOLMS TIDENDES FORLAG  
1942**

## FORORD

*I Bornholms Vejviser 1942 er Stoffets Ordning ikke undergaaet nogen væsentlig Forandring, idet den anvendte Ordning nu igennem flere Udgaver har vist sig at være den mest praktiske for Benyttelsen.*

*Der er lagt Vægt paa saa vidt muligt at vedføje Ejendommenes Navne, hvor saadanne findes. Redaktionen vilde være taknemlig for at blive gjort opmærksom paa Mangler i saa Henseende, for at det kan tilføjes i den næste Udgave af Vejviseren.*

*Redaktionen har som sædvanlig mødt megen Velvilje hos de offentlige Myndigheders Embedsmænd og Kommunernes Tillidsmænd, for hvilket her fremføres en Tak.*

*Rønne, i Januar 1942.*

REDAKTIONEN.

# Lokalporto

fra

Aaby	til	Hasle, Klemensker, Nyker, Ringeby, Rønne.
Aakirkeby	»	Almindingen, Lobbæk, Pedersker.
Aarsballe	»	Almindingen, Klemensker, Nyker, Ringeby, Østerlars.
Aarsdale	»	Nexø, Svaneke.
Allinge	»	Sandvig, Tejn, Vang.
Almindingen	»	Aarsballe, Aakirkeby, Lobbæk, Østerlars, Østermarie.
Bodilsker	»	Nexø, Pedersker.
Gudhjem	»	Rø, Østerlars, Østermarie.
Hasle	»	Aaby, Klemensker, Nyker, Vang.
Kjøllegaard	»	Lobbæk, Nyker, Ringeby, Rønne.
Klemensker	»	Aarsballe, Aaby, Hasle, Nyker, Rø, Tejn.
Lobbæk	»	Aakirkeby, Almindingen, Kjøllegaard, Ringeby.
Nexø	»	Aarsdale, Bodilsker.
Nyker	»	Aaby, Aarsballe, Hasle, Klemensker, Kjøllegaard, Ringeby, Rønne.
Pedersker	»	Aakirkeby, Bodilsker.
Ringeby	»	Aaby, Aarsballe, Kjøllegaard, Lobbæk, Nyker, Rønne.
Rø	»	Gudhjem, Klemensker, Østerlars, Tejn.
Rønne	»	Aaby, Kjøllegaard, Nyker, Ringeby.
Sandvig	»	Allinge, Tejn, Vang.
Svaneke	»	Aarsdale.
Tejn	»	Allinge, Klemensker, Rø, Sandvig, Vang.
Vang	»	Allinge, Hasle, Sandvig, Tejn.
Østerlars	»	Aarsballe, Almindingen, Gudhjem, Rø, Østermarie.
Østermarie	»	Almindingen, Gudhjem, Østerlars.

---

## Omregningstabell

Hektar til Td. Land

½ Hektar	..... =	0,9 Td. L.	15 Hektar	..... =	27,2 Td. L.
1 »	..... =	1,8 »	16 »	..... =	29,0 »
2 »	..... =	3,6 »	17 »	..... =	30,0 »
3 »	..... =	5,4 »	18 »	..... =	32,6 »
4 »	..... =	7,3 »	19 »	..... =	34,4 »
5 »	..... =	9,1 »	20 »	..... =	36,3 »
6 »	..... =	10,9 »	25 »	..... =	45,3 »
7 »	..... =	12,7 »	30 »	..... =	54,4 »
8 »	..... =	14,5 »	40 »	..... =	72,5 »
9 »	..... =	16,3 »	50 »	..... =	90,6 »
10 »	..... =	18,1 »	60 »	..... =	108,7 »
11 »	..... =	19,9 »	70 »	..... =	126,9 »
12 »	..... =	21,8 »	80 »	..... =	145,0 »
13 »	..... =	23,6 »	90 »	..... =	163,1 »
14 »	..... =	25,4 »	100 »	..... =	181,3 »

# Forkortelser og Tegn

Postadressen er opført med nedenstaaende Forkortelser paa Postkontorer, Postekspeditioner og Brevsamlingssteder. For Brevsamlingsstederne Aaby, Ringeby og Aarsballe tilføjes »pr. Rønne« og for Aarsdale »pr. Svaneke«. Postkontor og Telefoncentral er ikke navngivet, hvor det har samme Navn som Kommunen.

	Post	Telefon
Aaker .....		Aa
Aakirkeby .....	Aak	Aak
Aarsballe .....	Aarsb	
Aarsdale .....	Aarsd	
Allinge .....	Al	Al
Almindingen .....	Alm	
Bodilsker .....	B	B
Gudhjem .....	G	G
Hasle .....	H	H
Kjøllegaard .....	Kj	
Klemensker .....	Kl	Kl
Lobbæk .....	Lo	Lo
Nexø .....	N	N
Nyker .....	Ny	Ny
Pedersker .....	Pe	Pe
Poulsker .....		Po
Ringeby .....	Ri	
Rutsker .....		Ru
Rønne .....	R	R
Sandvig .....	Sa	Sa
Svaneke .....	Sv	Sv
Tingsted .....		T
Østerlars .....	Øl	Øl
Østermarie .....	Øm	Øm

☞ = Post.

☎ = Telefon

\* = Ikke Ejer

Fr. = Fortov

Gdr. = Gaardejer

Gr. = Grund

Hmd. = Husmand

Kvt. = Kvarter

L. = Lille

Ll. = Lynglod

Pc. = Parcel

Proprtgd. = Proprietærgaard

Slg. = Selvejrgaard

Vdg. = Vornedegaard

I Realregistret er i Fortegnelsen over Medlemmer af By- og Sogneraad samt Ligningskommissioner Partifarve angivet ved:

B = Borgerforening

KV = Kommunal Vælgerforening

K = Konservativ

R = Radikal

Retsforb. = Retsforbundet

S = Socialdemokrat

V = Venstre

Almindelig kendte Forkortelser er ikke anført her.



# Indholdsfortegnelse

## Afdeling I

### Fagregister, Firma- og Aktieselskabsregister (gule Blade)

	Side		Side
Agentur- og Kommissionsforretninger .....	2	Dyrlæger .....	19
Andelssvineslagterier (se Slagterier) .....	83	Ejendomshandlere .....	19
Apoteker .....	2	Elektriske Installationer .....	19
Arkitekter .....	2	Entreprenører .....	20
Assurance (se Forsikringer) .....	24	Farve- og Tapethandlere .....	21
Auktionsvareforretninger .....	3	Fiskehandlere og Fiskesalgforeninger .....	21
Automobilforhandlere .....	3	Fisk en gros .....	23
Automobilkarosserier (se Karetmagere) .....	43	Fiskefiletfabrikker .....	23
Automobilkøreskoler .....	3	Fiskeriredskaber .....	23
Automobilreparation - Auto-Service-Stationer .....	3	Fjerkræhandlere .....	23
Autokørsel (se Vognmænd) .....	90	Fjerkræslagteri .....	23
Aviser .....	4	Fjerrensning .....	23
Baadebyggere .....	4	Flytteforretninger .....	23
Bagerier .....	4	Flaskefløde .....	23
Banker (se Pengeinstitutter) .....	66	Fodermelsfabrikker (se Destruktionsanst.) ..	19
Barber- og Frisørsaloner .....	6	Foderstofforretninger .....	24
Benzin og Petroleum .....	8	Fodpleje .....	24
Billedskærere .....	8	Forsikringer:	
Biografteatre .....	8	a. Livsforsikringer .....	24
Biscuitfabrikker .....	8	b. Skadesforsikringer .....	28
Blikkenslagere .....	8	c. Søforsikringer .....	31
Blomster- og Kranseforretninger .....	9	Fotohandlere .....	31
Bogbindere .....	9	Fotografer .....	31
Bog- og Papirhandlere .....	9	Frugt- og Grønthandlere .....	32
Bogtrykkere .....	10	Frø- og Saasød .....	32
Broderiforretninger .....	11	Galanterihandlere .....	32
Brugsforeninger .....	11	Gartnere .....	33
Budcentraler .....	13	Garverier .....	33
Buntmagere .....	13	Garmestre .....	34
Bygmestre .....	13	Guldsmede .....	34
Bygningsmaterialer .....	15	Handelsgartnere (se Gartnere) .....	33
Bødkere .....	16	Herreekvipering .....	35
Cementvarer .....	16	Heste- og Kreaturhandlere .....	36
Cigar- og Tobakshandlere .....	16	Hjemmebagerier .....	36
Cykler .....	17	Hoteller og Sommerpensionater .....	36
Damefrisørinder (se Barber- og Frisørsaloner) ..	6	Husholdningsskoler .....	41
Dameskræddere .....	18	Hvilehjem .....	41
Dampbade .....	18	Højskoler .....	41
Dampfarveri .....	18	Hønsierier .....	41
Dampmøller .....	19	Hørfabrikker .....	41
Dampskibsekspeditioner .....	19	Installatører (se Elektriske Installationer) ..	19
Dampvaskerier (se Vaskerier) .....	89	Instrumentmagere .....	41
Danseundervisning .....	19	Iscrem-Fabrikker .....	41
Destruktionsanstalter .....	19	Isenkræmmere .....	42
Drejermestre .....	19	Jern og Staal .....	42

	Side		Side
Jordemødre .....	42	Møllere .....	63
Justérudsalg .....	43	Optik .....	65
Kaffe (en gros) .....	43	Orkestre .....	66
Kalkværker .....	43	Ost .....	66
Karetmagere .....	43	Pakkasse- og Træuldsfabrik .....	66
Karosserier (se Karetmagere) .....	43	Pengeinstitutter .....	66
Kartofler (en gros) .....	44	Pensionater .....	74
Keramik .....	44	Pølsefabrikker .....	74
Kiosker .....	44	Radioanlæg .....	74
Kiropraktorer .....	44	Restaurationer .....	75
Klaverstemmere .....	44	Revision .....	76
Klejnsmede .....	44	Revyer .....	77
Kogning .....	44	Sadelmagere .....	77
Konditorier .....	44	Sågførere .....	78
Konfekturforretninger .....	45	Savskæreriier .....	78
Konserves .....	45	Sejlmagere .....	79
Korsetter .....	45	Skibsbygmestre (se Baadebyggere) .....	4
Kreaturhandlere (se Heste- og Kreaturhandl.) .....	36	Skibsmæglere (aut.) .....	79
Kul- og Brændehandlere .....	45	Skibsproviantering .....	79
Kunstgødning .....	46	Skotøj (Skomagere) .....	79
Kurvemøbelindustri .....	47	Skræddermestre .....	80
Købmænd .....	47	Slagtere .....	81
Kød- og Benmel (se Slagterier) .....	83	Slagterier .....	83
Kønrøg .....	51	Slagteriudsalg .....	83
Landbrugsmaskiner (se Maskinhandlere) .....	56	Smalfilm .....	83
Landinspektører .....	51	Smedemestre .....	83
Legetøj .....	51	Snedkermestre .....	85
Levertran .....	51	Sparekasser (se Pengeinstitutter) .....	66
Ligkiste- og Begravelsesforretninger .....	51	Stenhuggerier og Stenværker .....	85
Lotterikollektioner .....	52	Sygeplejeartikler .....	86
Lynafleder-Installation .....	52	Symaskiner .....	86
Læderhandlere .....	52	Systuer .....	86
Lædervarer .....	52	Sæbe- og Parfumerforretninger .....	87
Læger .....	52	Søforsikring (se Forsikring) .....	31
Malermestre .....	53	Tandlæger .....	87
Manufakturhandlere .....	54	Tandteknikere .....	87
Margarinefabrikker .....	56	Teglværker .....	87
Maskinafskrivningsbureauer .....	56	Tegne- og Vævestuer .....	87
Maskinfabrikker .....	56	Toiletartikler (en gros) .....	87
Maskinhandlere .....	56	Trikotageforretninger .....	88
Massøser .....	56	Trælast og Tømmer .....	88
Materialhandlere .....	56	Træsko .....	88
Medicinaludsalg (Haandkøbsudsalg) .....	56	Tøjrensning .....	89
Mejerianlæg og Mejerimaskiner .....	58	Urmagere .....	89
Mejerier (se Realregister) .....		Vandrehjem .....	89
Mineralvandsfabrikker .....	58	Vaskerier .....	89
Modeforretninger .....	58	Viktualiehandlere .....	90
Murermestre .....	59	Vognmænd .....	90
Musikhandel .....	60	Vulkanisering .....	92
Musikundervisning .....	60	Vævestuer (se Tegne- og Vævestuer) .....	87
Mælkeforsyninger .....	60	Zone-Redningskorps .....	92
Møbelfabrikker .....	60	Ægekспорт .....	92
Møbelhandlere .....	62	Ølhandlere .....	92
Møbelsnedkere .....	62	Firma- og Aktieselskabsregister .....	96—100
Møllebyggere .....	63		

## Afdeling II

### Personregister (hvide Blade)

Personregistret er ordnet efter Efternavn, Stilling og Fornavn, hver Kommune for sig. Efter Navn og Stilling er anført Ejendommens eventuelle Navn, Gaard- eller Parcelnummer, Matrikelnummer i ( ), Areal i ha, Ejendomsskyld, Grundværdi, Postadresse og Telefon. For Aakirkeby, Allinge-Sandvig, Nexø og Rønne findes Matrikelnummer, Ejendomsskyld og Grundværdi i Gade- registret. Ikke-Ejere er vedføjet \*.

	Side
Personregister for Aaker Sogn .....	2—11
» » Aakirkeby .....	11—15
» » Allinge .....	15—19
» » Sandvig .....	20—22
» » Bodilsker Sogn .....	22—26
» » Gudhjem .....	26—29
» » Hasle .....	30—34

	Side
Personregister for Ibsker Sogn .....	35—40
» » Klemensker Sogn ....	40—48
» » Knudsker Sogn .....	49—53
» » Nexø .....	54—62
» » Nyker Sogn .....	62—66
» » Nylars Sogn .....	67—71
» » Olsker Sogn .....	71—76
» » Pedersker Sogn .....	76—80
» » Poulsker Sogn .....	80—84
» » Rutsker Sogn .....	85—89
» » Rø Sogn .....	90—92
» » Rønne .....	93—123
» » Svaneke .....	123—127
» » Vestermarie Sogn ...	128—136
» » Østerlars Sogn .....	136—141
» » Østermarie Sogn ....	142—151
» » Christiansø .....	151

## Afdeling III

### Gaderegister og Gaardregister (hvide Blade)

I Gaderegistrene for Købstæderne er Gaderne anført i alfabetisk Rækkefølge. Ejere, der ikke selv bor i Ejendommen, er anført i [ ].

Efter Gaderegistrene følger Gaardregistret, hver Kommune for sig, med Gaardene opført alfabetisk efter deres Navne og vedføjet Gaardens Nummer og Ejerens Navn.

	Side
Gaderegister for Aakirkeby .....	2—7
» » Allinge .....	7—13
» » Sandvig .....	13—16
» » Nexø .....	17—28
» » Rønne .....	28—68
Gaardregister .....	69—75

## Afdeling IV

### Amtsrealregister og Realregister for Kommunerne (grønne Blade)

Oplysende Artikler af praktisk Art. Amtets udøvende, dømmende, oplysende og politiske Organer. Amtets og Kommunernes Styrelse og Institutioner. Private Foreninger af almen Interesse.

	Side
Bornholms Amt .....	2
Foreninger omfattende hele Bornholm .....	5
Aaker Sogn .....	7
Aakirkeby Købstad .....	8
Allinge-Sandvig Købstæder .....	8
Bodilsker Sogn .....	9
Gudhjem .....	10
Hasle Købstad .....	10
Ibsker Sogn .....	11
Klemensker Sogn .....	12

Knudsker Sogn .....	12
Nexø Købstad .....	13
Nyker Sogn .....	14
Nylars Sogn .....	15
Olsker Sogn .....	15
Pedersker Sogn .....	16
Poulsker Sogn .....	16
Rutsker Sogn .....	17
Rø Sogn .....	18
Rønne Købstad .....	18
Svaneke Købstad .....	21
Vestermarie Sogn .....	22
Østerlars Sogn .....	23
Østermarie Sogn .....	23
Christiansø .....	24

AFDELING **I**

---

# FAGREGISTER

**Agentur- og**

**Kommissionstorretninger**

**Aakirkeby.**

Hesthaven, C., Birgersvej. ☎201.  
*Mel, Bageriartikler, Vin og Spirituosa, Kolonial og Børstevarer.*  
 Norré, Valdemar, Nygade. ☎240.  
*Manufaktur en gros.*

**Bodilsker.**

Møller, H. Lou, Balka pr. Nexø. ☎177u.  
*Markfrø fra Langelands Markfrø-kompagni.*

**Gudhjem.**

Brandt, A. H. ☎5.

**Nexø.**

Kofoed, Ove, Stormgade. ☎189.  
 Munch, Rasmus K., Bredgade. ☎141.  
*Olie.*  
 Sørensen, Carl F., Ndr. Strandvej. ☎77.  
*Biscuit fra Jensen & Møller A/S, N. & Paul Plums Vine, Konfektur, Assurance (W. Bähncke & Co.).*

**Rønne.**

Danske Købmænds Handels-Aktieselskab v. H. Krusell, Havnegade. ☎214.  
 Dreie, Conny, Grønnegade. ☎265.  
*Kolonial, Vine, Chokolade, Cigarer og Fedevare.*  
 Flygenring, Axel, Storegade 25. ☎36.  
 Frandsen, J. C., L. Torv. ☎50.  
*Skotøj, Gummifodtøj.*  
 Frederiksen, Vald., Østervoldg. ☎749.  
*Landbrugsmaskiner fra Bornholms Maskinfabrik.*

**Glistrup, Carl,** Grønnegade.  
*Kolonial en gros.* ☎109 og 474.

Glistrup, Viggo, St. Torveg. ☎271 og 173  
*Kaffe, Konfektur, Sukkervarer. Lager af Tobakker og Cigarer fra C. W. Obel. De danske Vin- & Konserverfabrikker m. m.*

Gress, Eiler, Sandgade 1. ☎723.  
*Frugtvine og Kolonial.*

Hansen, Axel, Storegade. ☎135.  
 Hansen, H. I., Staalgade. ☎189.  
*Kolonial en gros.*

Jürs, A. H., Søndergade. ☎940.  
 Kjellberg, Edw., Larsegade 1 a. ☎108.  
*Isenkram, Porcelain, Sportsartikler.*  
 Kløcker, A. B., Pingels Allé. ☎191.  
*Kolonial, Cement.*

Kyhn, Henrik, Strandstræde 1. ☎278.  
*Bageriartikler, Papir og Poser.*  
 Larsen, Georg O., St. Torvegade. ☎939.  
*Chokolader, Konserver, Kolonial.*  
 Pedersen, Chr. Th., Haslevej. ☎875.  
*Chokolade, Konserver, Tobak.*  
 Petersen, P. C., Byledsgade. ☎563.  
*Saasød og Foderstoffer.*  
 Qvortrup, E. C., Smedegade. ☎186.  
 Sorth, L., Aakirkebyvej. ☎744.  
*Isenkram, Støbegods en gros.*  
 Stender, C. F., Nørregade. ☎73.  
*Dansk Sprit Central, Kaffe, Ost, Margarine, Hirschsprungs Cigarer.*  
 Svendsen, Chr. Rehfeld, Odden, Haslevej ☎131.  
*Olie, Sæbe, Skocreme, Bonevoks.*

**Vestermarie.**

Drost, H. ☎Ri. ☎T. 7.  
*Markfrøkontoret Trifolium.*

**Andelssvineslagterier**

(se Slagterier)

**Apoteker**

**Allinge-Sandvig.**

Allinge Apotek, Søndergade, Al. ☎48.

**Nexø.**

Nexø Apotek, Strandgade. ☎19.

**Rønne.**

Store Torvs Apotek. ☎130. Postgiro 5539.

**Arkitekter**

**Rønne.**

Dam, Aage, (Bolig og Kunsthåndværk).  
 Antoniestræde. ☎184.  
 Reker, Karl, Dampmøllegade 14. ☎816.

**Karl Reker**

Arkitekt

Dampmøllegade 14, Telf. 816.

Tybjerg, Paul, Nørregade 11. ☎933.

**Paul Tybjerg**

Arkitekt

Nørregade 11, Rønne. Telf. 933

Forstander for Rønne tekniske Skole



## Assurance

(se Forsikring)

### Auktionsvareforretninger

#### Aakirkeby.

Kure, Karl, Rønne Landevej. ☎137.

#### Nexø.

Frederiksen, V., Aasen. ☎142.

### Automobilforhandlere

#### Rønne.

Bornholm, Auto-Service, Havnegade.  
☎524. (D. K. W.)  
Jørgensen, Ferd., Østergade. ☎250.  
Privat ☎860.

## CHEVROLET ♦ OPEL

Ferd. Jørgensen, Østergade, Rønne.  
Aut. Forhandler for General Motors.  
Telf. 250.

### Løvgren, Edvin,

Staalgade. ☎804. (Ford.)

### Automobilkarosserier

(se Karetmagere)

### Automobilkøreskoler

#### Klemensker.

Lund, Willy, Nygade. ☎39.

#### Nexø.

Kloe, Ove, Bredgade. ☎168.

#### Rønne.

Jørgensen, Ferd., Østergade. ☎250.  
Privat ☎860.  
Løvgren, Edvin, Staalgade. ☎804.

#### Østerlars.

Arnoldus, J., Byen. ☎66.

### Automobilreparation og Auto-Service-Stationer

#### Aakirkeby.

Madsen, A., Damgade. ☎130.  
Nielsen, Carl Edv., Storegade. ☎29.

#### Allinge-Sandvig.

Hansen, E., Østergade, Al. ☎84.  
(Se næste Spalte)

## Reparationer

udføres omhyggeligt og hurtigt.

**E. Hansen**, Østergade, Allinge. Tlf. 84.

Mikkelsen, A., Storegade, Al. ☎102.

#### Gudhjem.

Møller, P., Brøddegade. ☎19.

#### Hasle.

Thamdrup, M., Torvet. ☎66.

## Biler og Cykler

repareres og efferses

**M. Thamdrup**, Torvet, Hasle

#### Klemensker.

Glud, Chr., Aarsballe. ☎150x.  
Kofoed, Paul, Brogade. ☎27.

## Paul Kofoed

Cykleforretning og Autoreparation  
Brogade, Klemensker. Tlf. 27

#### Nexø.

Løvgren, Edvin, Smallegade. ☎21.  
Nexø Autoværksted, Kildestræde. ☎252.

## *Autoreparation - Autohjælp*

**Tlf. 252. Nexø Autoværksted**  
v/ J. Hansen. Privat Tlf. 272

#### Rø.

**Johansen, E.**, Byen. ☎71.

#### Rønne.

Andersen, Kai, Autocentralen. ☎606.  
Bornholm, Auto-Service, Havneg. ☎524.  
Jørgensen, Ferd., Østergade. ☎250.  
Privat ☎860.  
Løvgren, Edvin, Staalgade. ☎804.

### **Edvin Løvgren**

Aut. Ford Forhandler for Bornholm  
**Staalgade 7-9. Rønne**  
Tlf 804. Omstilling til samtlige Ald.



Nielsen, P., Svanekevej. ☎646.  
Rønne Auto- og Maskinværksted,  
v. V. Nielsen, Nørregade. ☎289.

**Svaneke.**

Hansen, Brødr., v. Havnen. ☎131.  
Lindblad, S., Vigen. ☎56.

**Østerlars.**

Larsen, Anth., Byen. ☎90.

**Østermarie.**

Hansen, Reinholdt, Byen. ☎151.

**Autokørsel**

(se Vognmænd)

**Aviser**

**Rønne.**

(Dagblade)

Bornholms Avis og Amtstidende, Store-  
gade 33.  
☎Eksp. 136. Red. 636. Red. V. Kjødt  
priv. 936. Redaktionssekr. Gunnar  
Bjerg Møller. Forretningsf. Jens Holm.

*Referenter:*

Aakirkeby: Lærer Th. Sørensen. ☎221.  
Allinge: Mejeribest. Th. Hansen. ☎86.  
Gudhjem: Købm. H. Gram. ☎29.  
Hasle: Bødkerm. C. Aakerlund. ☎105.  
Nexø: Politibetj. A. Andersen. ☎69.  
Overbetj. Chr. Pedersen. ☎201.  
Svaneke: Overbetj. Jens Nielsen. ☎46.

Bornholms Social-Demokrat, Storegade.  
☎Eksp. 51. Red. 650 og 707. Red. N. C.  
Nielsen priv. 1003. Redaktionssekr.,  
cand. jur. Harry Hansen priv. 782.  
Forretningsf. Einar Fogh priv. 734.

*Referenter:*

Aakirkeby: Skatteraadsform. Johs.  
Larsen. ☎152.  
Allinge: Agent Laur. Pedersen. ☎9.  
Gudhjem: Fiskehdl. H. P. Haagensen.  
☎74.  
Hasle: Kæmner P. K. Pedersen. ☎93.  
Nexø: Inkassator Jul. Holm. ☎221.  
Sandvig: Opsynsmand Søren Jensen.  
☎62.  
Svaneke: Kommunekass. J. Klausen.  
☎48.

Bornholms Tidende, Pistolstræde.

☎Eksp. 121. Red. 355. Red. Holger  
Stenbæk priv. 410. Redaktionssekr.

C. G. Hansen, priv. 444. Journalist  
Gert Andersen priv. 508. Forretningsf.  
Poul Jensen priv. 427.

*Referenter:*

Aakirkeby: Bankfuldm. Karl Henrik-  
sen. ☎46.  
Allinge: Bankbest. Alfr. Pedersen.  
☎56.  
Gudhjem: Sandemand Tranberg. ☎75.  
Hasle: Cyklehdl. Andr. Ipsen. ☎60.  
Nexø: P. Holm, Aasen. ☎37.  
Sandvig: Vandrevært H. V. Arnoldus.  
☎7y.  
Svaneke: Lærer Chr. P. Nielsen. ☎105.

**Aakirkeby.**

(Ugeblade)

Midtbornholms Ugeblad Rytterknægten.  
☎5.

**Nexø.**

Østbornholm, P. L. Gornitzka. ☎64.

**Rønne.**

Ugebladet Bornholm (L. S.). ☎836.

**Nexø.**

**Baadebyggere**

**Larsen, M.,**

Skibsbyggeri, Ndr. Strandvej. ☎254.

**Rønne.**

Christiansen, Chr., Jernbanevej 2. ☎781.  
Lind, Chr., Søndergade. ☎537.

**Svaneke.**

Hansen, H. P., Skovgade. ☎102.

**Aaker.**

**Bagerier**

Henriksen, M. S., Saxebro Mølle. ☎Aak.  
☎Aa. 26x.  
Jensen, H. C., Myragre Mølle. ☎Aak.  
☎Aak. 157u.  
Mogensen, A. C., Limensgade Mølle.  
☎Aak. ☎Aa. 12.

Køb Deres Brød fra

*Limensgades Møllens Vogn*

Alfr. Mogensen. Tlf. Aaker 12

**Aakirkeby.**

**Dam, Harald,** Torvet. ☎34.

**Dam, Johannes,**

Østergade. ☎200.

Jensen, Aage, Rønne Landevej. ☎121.

Østerbye, P., Jernbanegade. ☎22.

**Allinge-Sandvig.**

Andersen, Th., Sa. ☎2.

Hald, E., Løsebæksgade, Al. ☎78.

Jørgensen, Henning, Havnegade, Al.  
☎73.

Koføed, E., Kirkegade, Al. ☎11.

Nielsen, Sofus, Søndergade, Al. ☎14.

**Bodilsker.****Hansen, C.,** Gadeby Mølle. ☎32x.

Petersen, Karl V., Pile Mølle. ☎14.

**Gudhjem.**

Christoffersen, L., Brøddegade. ☎46.

Kullmann, Chr. N. P. ☎4.

Lund, Chr. ☎34.

**Hasle.****Dreyer, Arne,** Storegade. ☎68.

Jensen, Louis, Fælledvej. ☎14.

Kragh, Jørgen, Grønnegade. ☎50.

**Ibsker.**

Hansen, Niels, Aarsdale. ☎Sv. 117x.

**Klemensker.**

Jensen, J., Provstegade. ☎30.

Pihl, Arne, Brogade. ☎23.

**Knudsker.**

Mortensen, Aage, Knudsker Mølle.

☎R. ☎101y.

**Knudsker Møllens Bageri**

anbefales med saavel groft som fint Brød

Ærbødigt •

Aage Mortensen. Tlf. Rønne 101 y

**Nexø.**

Dam, Jens Ulrik, Aasen. ☎227.

Hjorth, Carl, Torvet. ☎132.

Jensen, Markus, Søndergade. ☎190.

Jensen, S. Leegaard, Storegade. ☎264.

Koføed, I. M. G., Nymølle. ☎13.

**Pedersen, Chr.,** Aasen. ☎170.**Nyker.****Kjøller, Vilh.,** Byen. ☎33.**Nylars.**

Hansen, Eggert, Lobbæk. ☎Lo. 110.

**Lobbæk Bageri og Conditori**anbefales. Alle Slags større og  
mindre Kager samt Is leveres  
paa kort Tid.**Eggert Hansen. Tlf. Lobbæk 110****Olsker.**

Christensen, M., Tejn. ☎Al. 52y.

Josefsen, J., Rise-Mølle. ☎Tejn. ☎Rø 8x.

Koføed, Aksel, Tejn. ☎Al. 68u.

**Pedersker.**

Larsen, H., Byen. ☎8.

**Poulsker.**

Jespersen, Chr., Vibe-Møllen. ☎B. ☎26.

Winberg, Elmann, Snogebæk. ☎N. ☎37.

**Elmann Winberg**

Bageri Konditori

Snogebæk pr. Nexø Telefon 37

**Rutsker.**

Mortensen, Viggo, Vang. ☎H. ☎Ru. 20u.

**Rø.****Pelle, C.,** Byen. ☎72.**Rønne.**

Didriksen, A., Nygade. ☎242.

**A. Didriksen**

Nygade. Tlf. 242

*Bageri og Conditori*

Funch, Ole, Bagerpladsen. ☎76.

**OLE FUNCH**

Tlf. 76 Bagerpladsen Tlf. 76

Altid friske Varer, bedste og fineste Kvalitet

Hurtig og proper Betjening

Fællesbageriet, Ny Østergade. ☎683.

(Se næste Side)

Hansen, Chr., Eftf., Storegade. ☎705.

Hansen, L., Byledsgade. ☎774.

Jensen &amp; Sønner, L. Madsesg. 70. ☎367.

# Fællesbageriet

Telefon 683

anbefaler:

Rugbrød  
 Halvsigtebrød  
 Rugsigtebrød  
 Sigtebrød  
 Franskbrød  
 samt alt i fint Brød

Bestillinger modtages



Lund, Kathrine, Laksegade. ☎406.

## P. Lunds Bagerforretning

Laksegade  
 Telefon 406  
 KATHRINE LUND



Mortensen, M., Søndergade 9. ☎793.  
 Mortensen, Anker, Søndergade. ☎264.

## ANKERS

*Bageri og Conditori*

Søndergade 4  
 Telefon 264

Anker Mortensen



Nielsen, Chr., Nørregade. ☎494.  
 Pedersen, Sv., Østergade. ☎872.

Petersen, P., Magstræde. ☎809.

Drej om ad **Magstræde,**  
 der faar De det bedste Brød

Morgenbrød bringes over hele Byen. **III. 809**

Petersen & Sonne, Østergade. ☎579.  
 Sejers Bageri, Larsegade 18. ☎4.  
 Peters Bageri, Storegade 21. ☎385.

Svaneke.

Frederiksen, C. M., Svanemøllen. ☎22.

## Svanemøllens Bageri

Svaneke Fineste Brødsorter  
 Brødvogn i Byen daglig  
 C. M. Frederiksen. **Telefon 22**

Kofoed, P., Postgade. ☎147.  
 Pihl, H. Chr., Torvet. ☎156.

## H. Chr. Pihl,

Torvet. Telefon 156.

*Bageri og Konditori.*

Vestermarie.

**Riis, M.,** Smøreng Mølle.  
 ☎Lo. ☎Lo. 17.

Østerlars.

Reichel, Carl V., Byen. ☎8.

Østermarie.

Aakerlund, Fr., Byen. ☎134.  
 Christensen, Jens, Gadeby Mølle. ☎10y.

**Kofoed, Th.,** Byen. ☎42.  
 Sommer, E., Kure-Møllen. ☎Sv. 63x.

## Banker

(se Pengeinstitutter)

Aakirkeby. **Barbér- og Frisør-Saloner**

Byder, Astrid, Storeg. ☎209. (Dame).  
 Christiansen, Lydia, Vesterbro. ☎29.  
 (Dame).

Kofoed, Henry, Jernbanegade. ☎71.  
 (Dame og Herre).

Nygaard, Ellen, Østerg. ☎89. (Dame).  
 Petersen, E., Smedegade 4. (Herre).  
 Rasmussen, Chr., Damgade. (Herre).

**Allinge-Sandvig.**

- Carlsen, Kamma Kornum, Havneg., Al. ☞153. (Dame).  
 Hansen, Rs. Qvistgaard, Kirkegade 5. (Herre).  
 Kjær, M. J., Strandhotellet, Sa. (Dame og Herre).  
 Nissen-Bojsen, P., Kirkegade. ☞53. (Dame og Herre).  
 Weber, Anna, Østerg., Al. ☞12. (Dame).  
 Weber, J. E., Østerg., Al. ☞12. (Herre).

**Gudhjem.**

- Jensen, L., Brøddegade. (Herre).  
 Jensen O., Brøddegade. ☞9. (Dame og Herre).  
 Tranberg, Johanne, Brøddegade. ☞107. (Dame).

**Hasle.**

- Kjær, O. H., Storegade. ☞113. (Dame og Herre).

**Kofoed, Helge**, Storegade. ☞124. (Dame og Herre).

**Klemensker.**

- Glud, E., Frue, Aarsballe. ☞150x. (Dame).  
 Sørensen, H., Byen. ☞58. (Dame og Herre).

**Nexø.**

- Dam, Kirsten, Aasen. ☞255. (Dame)..  
 Hansen, O., Brogade. (Herre).  
 Jensen, C. og Ruth, Strandgade. ☞277. (Dame og Herre).

**Jensen, H. P.** Aasen 29. ☞148 kan benyttes. (Herre).

- Larsen, E. og D., Brogade 27. ☞279. (Dame).

**Larsen, H. J.**, Brogade. ☞117. (Dame og Herre).

**Pedersker.**

- Holm, Evald, Byen. (Herre).  
 Kowsky, Ella, Byen. ☞47. (Dame).

**Rønne.**

- Hansen, Lisa, Torvegade. ☞951. (Dame).  
 Hansen, Johs., St. Torveg. 20. (Herre).  
 Hansen, Knud, Sct. Mortensg. 2. (Herre).

**Hjorth, Petra, Hafniahus**, Sandgade. ☞392. (Dame).

- Holm, Stephan, St. Torvegade. ☞1032. (Dame og Herre).  
 Jacobsen, Sophus, St. Torvegade. (Herre).  
 Jensen, J. Harboe, Tornegade. ☞589. (Herre).  
 Jürgensen, Johs. P., Nørregade. (Herre).  
 Jørgensen, R., Frue, Østergade. ☞416. (Dame).  
 Kuhre, Anna, St. Torvegade. ☞447. (Dame).  
 Larsen, Jacob, St. Torvegade. ☞835. (Dame og Herre).  
 Lundgreen, L., Frue, St. Torveg. ☞527. (Dame).  
 Lundt, H., Kirkeplads. (Herre).  
 Madsen, Iver, St. Torv. ☞170. (Dame og Herre).  
 Mørgensen, Rita, Nørregade. ☞867. (Dame).  
 Nielsen, Holger, Vestergade. (Herre).  
**Ottesen, K.**, Krystalgade. ☞912. (Dame).  
 Pedersen, Folmer, Søndergade. ☞857. (Dame og Herre).  
 Pedersen, Herluf, L. Madsesg. (Herre).  
 Pedersen, Holger, Pistolstræde. (Herre).  
 Petersen, Ingeborg, Sletten 7. ☞655. (Dame).  
 Sjøstrøm, Olaf, L. Torv. ☞462. (Dame og Herre).  
 Skovmose, R., Frue, Østergade. ☞345. (Dame).  
 Toxværd, Anna, Tornegade 1. ☞1075. (Dame).

**Svaneke.**

- Lind & Christiansen, v. Torvet. (Herre).  
 Mortensen, Thala, v. Torvet. (Dame).  
 Skotte-Hansen, Margith, v. Torvet. ☞11. (Dame).  
 Sonne, Chr., v. Havnen. (Herre).

**Vestermarie.**

- Clausen, Carl, Lobbæk. (Dame og Herre)

**Østerlars.**

- Pedersen, Charles, Byen. ☞21. (Dame og Herre).

**Østermarie.**

- Hansen, Else, Byen. ☞14. (Dame).  
 Hansen, Johan, Byen. (Herre).  
 Jensen, A. Kofoed, Byen. ☞124. (Herre).  
 Kofoed, Sarah, Byen. ☞94. (Dame).



Nexø.

**Benzin og Petroleum**

Munch, H. V. ☎146.

Rønne.

A/S Dansk Shell, v. Jens West og Søn.  
☎405.Det danske Petroleums A/S Salgskontor.  
☎149.Det forenede Oliekompagni A/S,  
v. F. Gelardi. ☎801.K K K K Olie A/S Distriktsdepot  
v. O. Rasch Lau, L. Madsesg. 16. ☎221**KKKK****Benzin****Petroleum****Solarolie****KKKK OLIE A/S**

v. O. Rasch Lau, Ll. Madses Gade 16. Tlf. 221.

Aakirkeby.

**Biografteatre**Aakirkeby Biografteater, Jernbanegade.  
☎116.

Allinge-Sandvig.

Nordbornholms Kino, Strandvejen, Al.  
☎Al. 24.**Nordbornholms Kino**

Moderne Teater . . . 1. Kl. Toneanlæg

Altid de bedste Film

Hasle.

Hasle Biografteater, Kirkegade.

Nexø.

**Biografen**, Brogade. ☎90.

Rønne.

**Raadhusteatret**,

v. Niels Rasch, St. Torv. ☎630.

**Rønne Bio**, v. Gunnar Hansen,  
St. Torv. ☎211.

Svaneke.

Svaneke Biograf. ☎47.

Rønne.

Koefoed, Chr., Nørregade.

**Billedskærere****Biscuiffabrikker**

Aakirkeby.

Dam, Johannes, Østergade. ☎200.

**Johannes Dam****Kiks- & Biscuiffabrik — Aakirkeby**

Telefon 200

En gros ved

*Carl Glistrup, Rønne*

Telefon Rønne 109

Klemensker.

Hjemmebageriet Dana, v. J. P. Svendsen

**SMAAKAGER fra DANA**fremstilles af fineste Raavarer og  
smager herligt!

Hjemmebageriet DANA v. J. P. Svendsen.

**Blikkenslagere**

Aakirkeby.

Lind, Wilh., Østergade. ☎99.

**Munch, Aksel**, Svanekegade.

☎90.

Allinge-Sandvig.

Groos, N., Nørregade, Al. ☎30.

Skal De bruge en	<b>BLIKKENSLAGER</b>
Aut. Gas- og Vandmester Centralvarme-Anlæg	
Saa kald paa	<b>GROOS</b>

Kofoed, Emil, Storegade, Al. ☎160.

Gudhjem.

Sonne, Kai, Brøddegade. ☎2.

Hasle.

Pedersen, S. Dam, Storegade. ☎78.

## Nexø.

Hansen, P., Storegade. ☎91.  
Erichsen, O., Torvet. ☎81.

**O. ERICHSEN**

Blikkenslager, aut. Gas- & Vandmester

Sanitet, Badeværelser, W. C.  
Centralvarmeanlæg

Torvet, Nexø. Telefon 81

## Rønne.

Hansen, K. E., Stettestræde. ☎491.

**K. E. HANSEN**

Blikkenslager, Stettestræde, Rønne.  
Telefon 491.  
Aut. Gas- og Vandmester.  
Sanitets-, Bade-, W. C.-, Central-  
varme-, Damp- og Vandværksanlæg.

Isaksen, H., Sct. Mortensgade. ☎313.  
Jensen, Knud W., Bagerplads. ☎67.  
Kristensen, Rudolf, Møllegade. ☎227.

**Rudolf Kristensen, Mølleg. 22. Tlf. 227**

Alt i Blikkenslagerarbejde  
Gas-, Vand-, Sanitets- og Centralvarmeanlæg  
Rimelige Priser

Nielsen, A., Klokkegade. ☎946.

## Svaneke.

Christensen, Fridolf, Torvet. ☎17.  
Pedersen, Ch., Storegade. ☎12.

## Østermarie.

Jensen, August, Byen. ☎155.

**Blomster- og Kranseforretninger**

(se ogsaa Gartnere)

## Aakirkeby.

Kofod, P. A., Storegade. ☎115.



*Blomster og Kranse*

*Frugt- og Grøntforretning*

P. A. Kofod. Aakirkeby. Tlf. 115

Hansen, Jørgine, Jernbanegade. ☎120.

## Klemensker.

Pihl, Karen, Brogade.

## Nexø.

**Bjerregaard, A. og G.,**

Storegade. ☎173.

Hansen, J., Frk., Aasen. ☎67.

Thorsen, Vilh., Frugthuset, Storeg. ☎109.

## Rønne.

Hansen, J. P., Grøntforretning, Silkeg.  
Johansen, Kn. Willy, Sdr. Allé 37. ☎102.

**Chr. Kyhn, Torvegade. ☎448.**

*Sig det med Blomster.*

Madsen, Laura, Sdr. Allé. ☎684.

Nygades Blomsterforretning. Nygade.  
☎90.

Medlem af

**Nygades Blomsterforretning**

Svend Larsen Telefon 90

Leverer alt i Aarstidens Blomster  
og Kranse overalt i Danmark paa  
laa Timer.

**Bogbindere**

## Rønne.

Beck, Wilh., St. Torvegade. ☎322.

(Se næste Side)

Dideriksen, Chr., Tornegade. ☎865.

Jeppesen, Emil, St. Torv. ☎100.

**Bog- og Papirhandlere**

## Aakirkeby.

Aakirkeby Boghandel, Eskildsgade. ☎5.

Aakirkeby ny Boghandel, Jernbanegade.

## Allinge-Sandvig.

Allinge Boghandel. ☎Al. 56.

Sandvig Boghandel, Torvet. ☎Sa. 55.

***Sandvig Boghandel***

Stort Udvalg i Bøger, Blade, Prospekter  
og Billeder fra Bornholm.

## Gudhjem.

J. P. Rønne & Søn, v. V. Rønne, Brødde-  
gade. ☎85.

# Wilh. Becks

## Bogbinderi, Protokol- og Papirvarefabrik

Store Torvegade, Rønne. Telefon 322



Udfører alt i  
Bogbind, Protokoller, Liniering,  
Forlags- og Biblioteksarbejde



### Hasle.

Hasle Boghandel, Storegade. ☎42.  
Hasle ny Boghandel, Storegade. ☎140.

### Nexø.

**Funk, A.,** Torvet. ☎88.  
Nexø Boghandel & Musiklager, Brogade.  
☎72.

### Rønne.

Colbergs Boghandel, St. Torv. ☎122 og  
1022 med Omstilling til Bogladen, Pa-  
pir en gros og Kontor.  
Jernbanekiosken, v. Karl H. Olsen, Jern-  
banevej. ☎390.  
Koføed, Elna, L. Torv. ☎502.  
Kolling, Svend, St. Torvegade. ☎424.  
Møller, H. Chr., Sct. Mortensg. ☎466.  
Pedersen, Petra, St. Torvegade. ☎603.  
Rønne Boghandel, St. Torv. ☎453.  
Sørensen, Frits, v. W. Dam, St. Torv.  
☎167.

### Svaneke.

Slengerik Hansen, Storegade. ☎61.

### Østermarie.

Henriksen, E., Byen. ☎104.

### Bogtrykkere

#### Aakirkeby.

Larsen, A., Østergade. ☎54.

#### Allinge-Sandvig.

Gornitzkas Bogtrykkeri, Storegade, Al.  
☎74.

#### Nexø.

Gornitzka, P. L., Storegade. ☎64.

**Petersen, I. C.,** Aasen. ☎256.

#### Rønne.

Bornholms Avis, Storegade. ☎136.

**STOR** eller lille

-- enhver Tryksag faar samme omhyggelige  
Udførelse i

**BORNHOLMS AVIS BOGTRYKKERI**

Telefon: Rønne 136

Bornholms Tidende, Pistolstræde. ☎379.

## Bornholms Vejviser

er trykt i

Bornholms Tidendes Bogtrykkeri

— vi trykker alt

Colbergs Eftf. (Bornholms Social-Demokrat), Storegade. ☎907.

## Colbergs Eftf.s Bogtrykkeri

Storegade 30, Rønne. Telefon 907

Tryksager af enhver Art udføres  
hurtigt, smukt og billigt.

Kieffer, Aug., Nørregade. ☎88.



## Kieffers Bogtrykkeri

Nørregade 15, Rønne. Tlf. 88

Iste Klasses Arbejde . . . Moderne Materialer  
Hurtig Levering . . . Billige Priser

Møller, Ernst, Nygade. ☎800.

Rasmussen, Chr., Nygade. ☎340.

Telefon 340

De rigtige Tryksager  
— fornuftige Priser



(P. Møllers Eftf.)

Chr. Rasmussen . Nygade 11

Østermarie.

Aagesen, Edvard. ☎135.

## Allinge-Sandvig.

Madsen, Emilie, Pilegade, Al.

## Hasle.

Pedersen, Else og Ellen, Storeg. ☎110.

## Klemensker.

Sonne, Dagmar, Storegade.

## Nexø.

Hein, Hansine, Storegade. ☎241.

Pedersen, Vita, Brogade. ☎110.

## Rønne.

Andersen, E. og J., Torvegade 6. ☎434.

## E. & J. ANDERSEN

Broderiforretning  
Rønne Telefon 434

Altid stort og smukt Udvalg  
i nye og moderne Haandarbejder

Anker, Sofie og Helga, Tegne- og Vævestuen, St. Torvegade. ☎884.

Jespersen, Anna, v. Posthuset, Stumpegade. ☎667.

## Svaneke.

Poulsen, Ingeborg, Storegade. ☎138.

## Brugsforeninger

(Form., Forretningsf. og Uddelere: se Realreg.)

## Aakirkeby.

Aaker og Aakirkeby Brugsforening,  
Eskildsgade. ☎189.

## KOLONIAL. ISENKRAM. MANUFAKTUR

Aaker og Aakirkeby Brugsforening

Telefon 189

## Allinge-Sandvig.

Allinge Brugsforening, Storegade, Al.

## Allinge Brugsforening

Salg ogsaa til  
til Ikke-Medlemmer

Telefon 17

Kolonial  
Isenkram  
Manufaktur  
Brændsel

Sandvig Brugsforening, Sa. ☎20.

**Bodilsker.**

Bodilsker Brugsforening. ☎26.

Stenseby Brugsforening. ☎74.

<p><b>Kolonial Isenkram Manufaktur Korn og Foderstoffer</b></p>	<p><b>Stenseby Brugsforening</b> pr. Bodilsker. Til. 74</p>
---	---

**Gudhjem.**

**Gudhjem Brugsforening  
og Handelshus.** ☎55.

**Hasle.**

Hasle Brugsforening, Pilestræde. ☎29.

<p>Køb Deres</p>	<p><b>Kolonial Isenkram Kul Korn Foderstoffer i</b></p>
<p><b>Hasle og Omegns Brugsforening</b> Telefon 29</p>	

**Ibsker.**

**Aarsdale Brugsforening.**

☎Sv. ☎Sv. 49.

**Listed Brugsforening.**

☎Sv. ☎Sv. 57.

**Klemensker.**

**Aarsballe Brugsforening.**

☎Aarsb. ☎101.

**Klemensker Brugsf.** Byen.

☎4 og 160.

**Nexø.**

Nexø Brugsforening, Strandgade. ☎137.

<p><b>Nexø Brugsforening</b></p>	
<p><b>Kolonial Isenkram Manufaktur</b></p>	<p>Aitid første Klasses Varer Telefon 137</p>

**Nyker.**

Nyker Brugsforening, Byen. ☎15.

**Nylars.**

**Nylars Brugsforening.**

☎Kj. ☎Lo. 70.

Arnager Brugsforening. ☎Kj. ☎R. 154.

**Olsker.**

Olsker Brugsforening. ☎Al. ☎Al. 61.

Tejn Brugsforening. ☎Tejn. ☎Al. 35.

<p><b>Tejn Brugsforening</b></p>
<p>Kolonial, Brændsel, Isenkram, Foderstoffer, Fiskeriredskaber</p>
<p>Telefon Allinge 35.</p>

**Pedersker.**

Pedersker Brugsforening, Byen. ☎13.

**Poulsker.**

Poulsker Brugsforening. ☎Bo. ☎1 og 13.

Snøgebæk Brugsforening. ☎N.

☎15 og 62.

<p>Opnaa Fællesindkøbets Fordele og faa mere ud af Pengene.</p>
<p>Vi anbefaler os med:</p>
<p>Kolonial, Isenkram og Manufaktur. Støbegods, Radioapparater, Lysekroner og Cykler.</p>
<p>Telefon Poulsker 15 og 62.</p>

**Rutsker.**

**Rutsker Brugsforening.**

☎H. ☎12.

**Vang Brugsforening.**

☎H. ☎34.

**Rø.**

**Rø Brugsforening.** Byen. ☎62.

**Rønne.**

**Fællesf. for Danm. Brugsf.**

En gros Lager; Strandstræde. ☎477



og 357. (Forretningsfører E. Sonne,  
Hafniahus. Priv. ☎767.)  
Rønne Brugsforening, Kattesundet.  
Butik ☎382. Kontor ☎618.

### Rønne Brugsforening

(Andelsselskab med begrænset Ansvar)

anbefaler til Medlemmerne:

**Prima Kolonialvarer, Isenkram,  
Glas, Porcelæn, Skotøj**

#### Svaneke.

Svaneke Brugsforening. ☎41.

### Gør Deres Indkøb

af Kolonial, Isenkram og Kul i

**Svaneke og Omegns  
Brugsforening**

Telefon 41

Korn og Foderstoffer til Dagens  
billigste Noteringer

#### Vestermarie.

### Lobbæk Brugsforening.

☎Lo. ☎Lo. 2.

Vestermarie Brugsforening. ☎Ri. ☎T. 6

#### Østerlars.

### Østerlars Brugsforening,

Byen. ☎5.

#### Østermarie.

Østermarie Brugsforening, Byen.

☎19 og 125.

### Budcentraler

#### Rønne.

Budcentralen, v. H. Munch, Grønneg. 5.  
☎612.

### Bryggerier

#### Hasle.

Hasle Bryggeri, Rønne Landevej. ☎72.

**ØL**

**fra Hasle Bryggeri**

er kendt over hele Øen for  
dets Velsmag.

Telefon 72

#### Nexø.

Nexø Bryggeri & Sodavandsfabrik. ☎47

#### Rønne.

Rønne Bryggeri, St. Torvegade 96. ☎62.

### Buntmagere

#### Nexø.

Hammer-Pedersen, A., Brogade. ☎16.

#### Rønne.

Kofoed, Sofie, Nygade 1.

### Bygmestre

#### Aakirkeby.

Aakirkeby Skæreri. ☎9.

Jensen, C. F., Østergade. ☎249.

**Jensen, Chr. M.,** Smedegade.

☎100.

Larsen, Chr., Eskildsgade. ☎267.

#### Allinge-Sandvig.

Hermansen og Nielsen, Vestergade, Al.

☎171 og 181y.

### Hermansen og Niensens Byggef.orr.

**Allinge-Tejn**

Telefon Allinge 171 og 181 y

Kofoed & Mortensen, Storegade, Al.

☎77 og 79.

### Kofoed & Mortensen

Allinge

Telefon 77

Telefon 79

Lind, Kristian og Johs., Sa. ☎42.

### Kristian & Johs. Lind

Byggef.orr.ning og Maskinsnedkeri

Telefon Sandvig 42

Pedersen, Johs., Havnegade, Al. ☎141.

Petersen, P. Nørregade, Al. ☎69.

#### Bodilsker.

Møller, A., v. Stationen. ☎67.

(Se næste Side)

**A. MØLLER** (v. Stationen)

Maskinsnedkeri, Byggefornetning, Karetmageri  
Tilbud og Overslag  
Telefon Bodilsker 67

**Gudhjem.**

Pedersen, Viggo, Havnepladsen. ☎33.  
Petersen, N. P., Melstedvej. ☎65.  
Pihl, H. V., Brøddegade. ☎10.

**Hasle.**

Hasle Snedker- og Bygningsforretning,  
Storegade. ☎35.

## Hasle Snedker- og Bygningsforretning

v/ P. Thorsen

Alt Bygningsarbejde, saavel nyt som Repara-  
tioner, udføres.

Ligkister og Ligtøj (største Lager).

Telefon 35.

**Ibsker.**

Madsen, K., v. Kirken. ☎Sv.

**Klemensker.**

**Andersen, H. P.,**  
Smedegade. ☎15.

**Knudsker.**

**Madsen, A.,** Aakirkebyvej.  
☎R. 959.

**Nexø.**

**Jespersen, M.,** Strandgade.  
☎53. Priv.☎214.  
Kofoed, P. L., Torvegade. ☎76.

*P. L. Kofoed*  
Nexø. Telefon 76

Byggefornetning  
Maskinsnedkeri  
Trælasthandel

Munch, Johs., A/S, Aasen. ☎28.  
(Se næste Spalte)

**Johs. Munch** A/S

Trælasthandel  
Maskinsnedkeri  
Byggefornetning

Nexø. Telefon 28

**BYGGEMATERIALER** af alle Slags

Vinduer, Døre, Paneler, Indfat-  
ninger, Tømmer, Planker og Bræd-  
der i tørre, lagrede Varer. Lægter,  
Lister, Tagpap, Panelpap, Kryds-  
finér, Isoleringsplader.

**Alt til billigste Dagspriser**

Tilbud paa større og mindre Leverancer

**Nyker.**

**Pelle, Chr.,** Byen. ☎28.

**Nylars.**

Kofoed, Louis E., Lobbæk. ☎Lo. 19.

**Lobbæk Byggefornetning**  
ved **Louis E. Kofoed**

Bygningskonstruktør.

Alt i Byggfaget udføres solidt og billigt.  
Forlang Tilbud. Tlf. Lobbæk 19.

**Pedersker.**

Christensen, J., Byen. ☎41.

**J. Christensen**

Pedersker. Telefon 41

**Alt Byggearbejde udføres**

**Mogensen, M.,** Byen. ☎68.

**Rutsker.**

Lind, Brdr., Tassen. ☎H. ☎H. 104.

## Rønne.

Andresen, A., Borgm. Nielsens Vej 2.  
☎787.

## At bygge er en Tillidssag!

Hvad enten De skal bygge et Hus  
eller blot have udført en Repara-  
tion, kan De frygt henvende Dem til

**Axel Andresen,** Borgmester Nielsens Vej 2  
Rønne

Bidstrup, H. P., Bygningsforretning,  
Østergade. ☎125.

## H. P. Bidstrups Bygningsforretning

Telefon Rønne 125

**Trælast            Maskinsnedkeri**  
**Bygningsmaterialer**

Besøg Forretningen *H. P. B.*  
Hj. af Svanekevej og Pingels Allé

Dam, Chr., Rosengade. ☎185.

## CHR. DAM

Dam & Olsens Eftf.

Telefon  
185

Byggeforretning og Maskinsnedkeri  
Nybygninger opføres  
Reparationer udføres

### Ligkistemagasin

Alt med Hensyn til Begravelser og  
Bisættelser besørges

Engell, L., Søndergade. ☎244.  
(Se næste Spalte)

## L. ENGELLS BYGGEFORRETNING

Knud Engell, Søndergade 11. Tlf. 244.  
**Ligkister og Ligtøj**  
haves paa Lager. Begravelser ordnes.

Frydenlund Byggeforretning, v. Johs.  
Hansen, Store Torv 6. ☎305.

## Frydenlund Byggeforretning

Rønne - Telefon 305

**Alt Byggearbejde udføres**

**Johs. Hansen**

Hansen, Janus, Haslevej 4a. ☎891.  
Hjorth, V. F., Voldgade 17. ☎254.  
Johansen, L., St. Torvegade 47. ☎709.  
Koefoed, Janus, Aakirkebyvej 13. ☎635.

Naar De skal bygge en Villa  
eller et Hus — og have udført  
andet Byggearbejde eller Repa-  
rationer, forlang da Tilbud fra

Telefon  
635

*Janus Koefoed*

Aakirkebyvej 13, Rønne

Kofoed, Chr., Voldgade 49.  
Kofoed, Karl, Laksegade 8. ☎694.  
Lau, H. P. Møller, Østervoldg. 16. ☎174.  
Lind, Fr., Byledsgade 5. ☎513.  
Møller, P., Østergade 14. ☎571.

### Svaneke.

**Bertelsen, O.,** Vigen. ☎21.

Larsen, Adolf, Hullebakken. ☎160.

### Østermarie.

Holm, Laur., Savværket, Aaløse. ☎68y.

## LAUR. HOLMS

**Byggeforretning og Savværk**  
anbefales

### Bygningsmaterialer

(se ogsaa Bygmestre og Savskærerier)

### Rønne.

H. P. Bidstrups Bygningsforretning.  
Butik: Pingels Allé.

## Svaneke.

**Christensen, Fridolf,**  
Torvet. ☎17.

## Aakirkeby.

Bødkere

Svendsen, Aksel, Jernbanegade. ☎174.

Bødkermester

**Aksel Svendsen, Aakirkeby**

anbefaler: Ajletønder, Kar, Baljer, Saltkar  
m. m. paa Lager og efter Bestilling.

Hurtig Levering. Billigste Priser. Tlf. 174.

## Gudhjem.

**Rønne, I. P.,** Brøddegade. ☎85.

## Hasle.

**Aakerlund, C.,** Vesterg. ☎105.

## Rønne.

Jensen, L., St. Torvegade 68. ☎407.  
Lindstrøm, E., Rolighedsgade 7.

## Svaneke.

Petersen C., Vestergade. ☎124.

## Aakirkeby.

Cementvarer

Aakirkeby Cementstøberi. ☎65.

**Cementstøberi**

**Jernbeton**

**Murerarbejde**

N. Andersens Eftf. K. Laursen.

**Aakirkeby**

**Cementstøberi**

Telefon 65

## Bodilsker.

Caspersen, J. A., Balka. ☎N. ☎N. 11x.

## Gudhjem.

Gudhjem Cementstøberi, Kirkepl. ☎102.

## Klemensker.

**Klemensker Cementstøberi**

v. A. Skov. ☎77.

## Knudsker.

**Pedersen, Charles,**  
Smedegaardsvej. ☎R. 429u.

## Nexø.

**Nexø Cementstøberi,**

v. C. Lindahl. ☎124.

## Nylars.

Lobbæk Cementstøberi. ☎Lo. ☎Lo. 19.

## Rønne.

Cementvarefabr. Thor, L. Madsesg. 50.  
☎181.

Larsen, A., Haslevej. ☎347.

**Cementvarer** til alle Formaal

Rør i alle Former og Dimensioner

Bedst hos **A. Larsen,** Frydenlund Cementstøberi,  
Tlf. 347 Haslevej, Rønne

Leverandør til Amtsvejvæsenet

## Aakirkeby.

Cigar- og Tobakshandlere

Bendtsen, O., Storegade. ☎213.

Lyster, H. L., Jernbanegade. ☎7.

**Cigarer, Tobakker**

Fotoartikler. Film fremkaldes og kopieres

**H. Lyster.** Telefon 7

Petersen, Axel, Storegade. ☎63.

## Allinge-Sandvig.

Madsen, J., v. Havnen, Al. ☎132.

## Nexø.

Dam, Magnus, Aasen. ☎255.

Funk, A., Torvet. ☎88.

## Rønne.

Aakjær, Charles A. R., L. Torv. ☎89.



Bager, K. A., St. Torvegade 83.

Espersen, Chr., St. Torvegade.

Jürgensen, B. Kr., Østergade 39.

Knudsen, Andr., St. Torvegade. ☎282.

Kofoed, Karl, Torvegade. ☎531.

Kuhre, J. P., St. Torvegade 19. ☎447.

Mogensen, Frank, St. Torv. ☎615.

Møller, H. Chr., Sct. Mortensg. 4. ☎466.  
 Petersen, Karoline, Søndergade 20.  
 Rønne Vin- og Cigarforretn., St. Torv.  
 ☎706.

**Køb** Deres **Cigarer, Tobakker,**  
**Vine og Spirituosa** i

**Rønne Vin- og Cigarforretning**

H. H. Lau. Telefon 706

**P. Østerbyes Eft.** L. Torv. ☎138  
 (en gros Lager og en detail).

**Svaneke.**

Blem, C., Postgade. ☎31.  
 Funch, J. P. V., Skolegade. ☎47.

**Vestermarie.**

Lund, A. K., Lobbæk By.

**Østerlars.**

Pedersen, Charles, Byen. ☎21.

**Østermarie.**

Jensen, A. Kofoed, Byen. ☎124.

**Aakirkeby.**

**Cykler**

Bendtsen, J., Jernbanegade. ☎179.  
 Hansen, Eivind, Nybyvej. ☎195.  
 Madsen, A., Damgade. ☎130.

**A. Madsen**

Aakirkeby. Telefon 130

Cykler  
 Motorcykler  
 Reparationer  
 Gummi  
 olie  
 Biler  
 Tractorer

**D.D.P.A.**

Benzin fra Tank

Nielsen, Carl Edv., Storegade. ☎29.

**VESTERBRO**

**Cykleforretning og Autoværksted**

Telefon Aakirkeby 29

*Carl Edv. Nielsen*

**Allinge-Sandvig.**

Jørgensen, H., Kirkegade 5, Al.

Mikkelsen, A., Storegade, Al. ☎102.

**Andr. Mikkelsen**

**Cykle- og Automobilværksted**  
**Ladestation**

Autoriseret

Ford- og Chevrolet-Forhandler

Reparation af Cykler, Motorcykler  
 og Automobiles udføres  
 hurtigt, solidt og billigt

**Nye Cykler**

**Reservedele og Tilbehør**

**Auto-Gummi og Olie**

**Shell-Benzin-Tank**

Telefon 102

Svendsen, Arne, Storegade 22, Sa. ☎45.

**Hasle.**

**Ipsen, A.,** Storegade. ☎60.

Kofod, Andr., Firma, Storegade. ☎17.  
 Thamdrup, M., Torvet. ☎66.

**Klemensker.**

Kofoed, Paul, Brogade. ☎27.

Krogh-Hansen, P., Brogade. ☎21.

**Nexø.**

**Kofoed, Arthur,** Aasen. ☎158

Kofoed, Herluf, Hjortestræde. ☎273.

Møller, N. A., Aasen. ☎30.

Sonne-Hansen, Torvet. ☎31. (en gros).

**Nyker.**

**Mortensen, V.,** Byen. ☎57.

**Olsker.**

Andersen, Frants, Tejn.  
Marcher, Jens P., Tejn.

**Pedersker.**

Kowsky, Aksel, Byen. ☎47.

**Rutsker.**

Nielsen, J.P., Poulsminde. ☎H. ☎Ru.21y.

**Rø.**

Johansen, E., Byen. ☎71.

**Rønne.**

Abrahamsen, E., St. Torv. ☎843.  
Bjørklund, H., Antoniestræde. ☎604.  
Bornholms Cykle- og Radio-Import,  
St. Torvegade 6. ☎740.  
Brendes, Povl, St. Torvegade 29.  
Dansk-Svensk Staal, v. H. Westh,  
St. Torvegade 7. ☎660.  
Jørgensen, Ferd., Østergade. ☎250.  
Priv. 860.  
Kjær, Wald., St. Torvegade, Hafniahus.  
☎916.  
Kofod, Mynster, L. Torv. ☎182.

**Herkules og Tryg**  
**CYKLER**

Cykeltilbehør i stort Udvalg  
til Dagens billigste Priser

**Mynster Kofod, Ll. Torv, Rønne**

**Svaneke.**

Hansen, Brdr., v. Havnen. ☎131.

**Vestermarie.**

Bornholms Cykle- og Radio-Import.  
v. Evald Jørgensen. ☎Ti. 75.

**Cykler og Radio**

i alle gode Mærker  
Reparationer udføres hurtigt og omhyggeligt  
**Bornholms Cykle- og Radio-Import,**  
Vestermarie. Tlf. Tingsted 75 og Rønne 740

**Østerlars.**

Jørgensen, J. A., Byen. ☎51.

**Østermarie.**

Bidstrup, J., Byen. ☎44.  
Olsen, Albert, Byen. ☎140.

**Cykler, Cykledele og Radio**

Bedste Kvaliteter til billigste Pri-  
ser. Kom og se mit Udvalg og  
forhør Priserne.

Reparationer og Ovnlakering ud-  
føres hurtigt, godt og billigt.

Tlf. 140

**Albert Olsen**

**Damefrisørinder**

(se Barber- og Frisør-Saloner)

**Dameskrædere**

(se ogsaa Systuer)

**Aakirkeby.**

Knud Hansen, Torvet. ☎250.

**Nexø.**

Hammer-Pedersen, A., Brogade. ☎16.

**Rønne.**

Hintze, C., Kirkeplads. ☎696.  
Larsen, H., Nørregade. ☎750.

**Dampbade**

**Rønne.**

Holm, Erna Rørdam, Torveg. 1. ☎543.

**Dampfarveri**

**Rønne.**

Pedersen, J. A., Østergade. ☎820.

J. A. Pedersen's

**Farveri og**  
**Kemisk Tøjrensning**

bringes i velvillig Erindring

Østergade 51. Telefon 820

**Dampmøller**

**Aakirkeby.** (se ogsaa Møllere)  
Bornholms Valsemølle A/S. ☎39.

**Dampvaskerier**

(se Vaskerier)

**Dampskibsskibsekspeditioner****Allinge.**

Det østbornholmske Dampskibsselskab  
A/S v. Fru Hansen. ☎31.

**Gudhjem.**

Det østbornholmske Dampskibsselskab  
A/S v. L. Jensen. ☎11.

**Hasle.**

Det østbornholmske Dampskibsselskab  
A/S v. C. A. Colberg. ☎5.

**Nexø.**

Det østbornholmske Dampskibsselskab  
A/S v. Svend Aage Pedersen. ☎49.

**Rønne.**

Dampskibsselskabet paa Bornh. af 1866  
A/S v. Aa. Jensen. ☎159 og 411.  
Forvalter Jørgensen. ☎596.  
(Se Omslagets 2. Side)

**Svaneke.**

Det østbornholmske Dampskibsselskab  
A/S v. Aage Hansen. ☎18.

**København.**

Dampskibsselskabet paa Bornh. af 1866  
A/S v. Th. Herring, Tordenskjoldsgade.  
☎1865 og 11865.

Det østbornholmske Dampskibsselskab  
A/S. Pavillonen overfor Havnegade  
23. ☎5252 og 10053. Eksp. H. Westh.

**Hasle.****Danseundervisning**

Holm, Asta, Allinge Landevej. ☎27.

**Klemensker.**

Jensen, Agnes, Tornbygaard. ☎Aaby.  
☎H. 55.

**Rønne.**

**Inga Espersens Institut**  
☎969.

**Destruktionsanstalter****Nyker.**

Bornholms Kødfoderfabrik. ☎79.

**Rønne.**

Hansen, Th., Skolestræde. ☎304.  
Kuhre, J. P., St. Torvegade 19. ☎447.

**Østermarie.**

Ipsen, I. A., Byen. ☎152.

**Drejermestre****Dyrlæger****Aakirkeby.**

Bohn, H., Kuleborgvej. ☎1.

**Hasle.**

Fossum, O., Torvet. ☎95.

**Klemensker.**

Schouenborg, J., Storegade. ☎121.

**Nexø.**

Mølgaard, A., Torvegade. ☎5.

**Nylars.**

Schou, Thorkil, Lobbæk. ☎Lo. 77.

**Pedersker.**

Knudsen, E. Th., Byen. ☎25.

**Rønne.**

Ahlstrand, Knud, St. Torveg. 58. ☎60.

Træffes bedst 8—9 Form.

Follin, H., L. Madsesgade 10. ☎759.

Henriksen, I. P., Overdyrlæge, St. Torve-  
gade 90. ☎342. Træffes bedst 8—9 Fm.

Veilbæk, M., Stadsdyrlæge, Krystalg. 14.  
☎440. Træffes bedst 8—9 Form.

**Svaneke.**

Andersen, A., Storegade. ☎121.

**Østerlars.**

Carstensen, I. C., Byen. ☎25.

**Østermarie.**

Stender, Jørgen, Byen. ☎15.

**Rønne.**

Flygenring, Thor, Østergade 11. ☎708.  
Nielsen, Konrad, Haslevej 67. ☎496.

**Ejendomshandlere****Aakirkeby.**

Tarp, E., Storegade. ☎40.

**Elektriske Installationer****E. TARP**

Storegade 19      Telefon 40

Stort Udvalg i *Lamper* og *Skærme*  
Alt i *Sæber* og *Parfumer*



MODERNE MENNESKER

*Moderne*  
**BELYSNING**

**AXEL SØRENSEN**  
Aut. elektrisk Installatør

**Nygade, Rønne. Tlf. 569**



**3 gamle Dage**  
tog man det ikke saa nøje med Belysningen, men hjalp sig med, hvad man kunde faa. — Nu til Dags er Folk mere kritiske og kræver det bedste og mest effektive Lys, i Stuer saavel som paa Arbejdspladser, — *baade for Øjnenes og Lysregningens Skyld.* — Hos mig faar De Deres elektriske Installation omhyggeligt udført af uddannede Fagfolk og med første Klasses Materialer.

Gudhjem.

Sonne, Kai. ⇨2.

Hasle.

Regnersen, A., Storegade. ⇨128.

Nexø.

**Hansen, E. Nyborg,**

Aasen. ⇨95.

**Løvgreen, J.,** Torvegade. ⇨1.

Rønne.

Larsen, P., Tornegade 6. ⇨348.

**Elektromekaniske Reparationer**

Motorreparation, Igangsættelse, Højspændingsanlæg, Luftledninger, Installationer  
Bedst og billigst

**Installatør P. Larsen**

Tornegade 6. Rønne. Tlf. 348

Pedersen & Jørgensen, St. Torveg. ⇨451.

(Se næste Spalte)

Poulsen, P. J., Sct. Mortensg. ⇨620.

**P. J. Poulsen,** aut. Installatør

Sct. Mortensgade 28, Rønne. Tlf. 620

**Elektrisk Lys og Kraft — Elektromotorer**

Tilbud og Overslag gratis

Sørensen, Axel, Nygade. ⇨569.

(Se øverst paa Siden)

Svaneke.

Kjøller, L., Storegade. ⇨152.

Østermarie.

**Marcher, L.,** Byen. ⇨118.



**Pedersen & Jørgensen**  
*Elektriske Installatører*

St. Torvegade 16, Rønne  
Telefon Rønne 451

**Entrepenører**

Gudhjem.

Kjæhr & Trillingsgaard. ⇨108.

Nexø.

Jørgensen, K., Paradisevej. ⇨282.

**Lassen, Harry,**

Kirkestræde. ⇨268.



Svaneke.

**Bendtsen, Otto,**

Vestergade. ☎164.

Aakirkeby.

**Farve- og Tapethandlere**

Lund, H. C., Jernbaneg. ☎220. (Tapet).

Nielsen, A., Jernbanegade. ☎85.

Gudhjem.

Gudhjem Tapet- og Farvehandel. ☎25.

**Farver, Lakker, Tapet**

Bedste Varer til billigste Priser

Gudhjem Tapet- og Farvehandel

Telefon 25

Nexø.

Hansen, Klarup, Strandgade. ☎174.

**Den bedste Farve  
det smukkeste Tapet**

faar De i

*Nexø Tapet- og Farvehandel*

Klarup Hansen

Kofoed, Ringhardt, Brogade. ☎78.

Rønne.

Lyngbye-Petersen, A., St. Torv. ☎827.

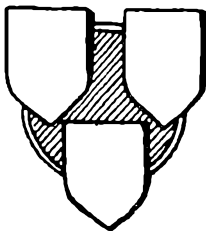
**Lyngbye-Petersen**

Farve- og Tapethandel

Telefon 827

Store Torv 4, Rønne

Rønne Tapet- og Farvehandel, Staale-  
gade 13. ☎77.**Rønne Tapet- og Farvehandel**

Staalegade 13 — Telefon 77

BEDSTE GULVLAKFERNIS

Tapetlageret v. O. Rasch Lau, L. Madses  
Gade 16. ☎221. *Krøgers Tapeter.*

Tholander, Chr., St. Torvegade 5. ☎180.

**Chr. Tholander**

Tlf. 180. Rønne. Postkonto 9686

Største Udvalg i **Tapeter**Tørrede og olierevne **Farver****Prøvebøger** sendes overalt**Lakker, Pensler**

Gulv- og Lakfernis m. m.

*Rullegardiner**Voxdug**Linoleum*

Svaneke.

**Lind, Carl,** Postgade. ☎100.**Fiskehandlere og  
Fiskesalgforeninger**

Allinge-Sandvig.

Jørgensen, Chr., Kirkegade, Al. ☎144.

Larsen, E., Sa. ☎33.

**E. Larsen, Sandvig**

Telefon 33

**Gudhjem.**

Gudhjem og Melsted Fiskesalgsh. ☎48.  
Poulsen, Chr., Strandgade. ☎64.

**Hasle.**

Hasle Fiskesalgsh. v. Havnen.  
☎109.

**Fiskernes Salgsforening, HASLE,**

Telefon 109,

anbefaler sig med alle Sorter

**Fisk — Røgede Sild — Fersk Laks**

**Ibsker.**

Aarsdale Fiskesalgsh. v. Sv.  
☎Sv. 72.

**AARSDALE Fiskesalgsh.**

pr. Svaneke. Telefon Svaneke 72

*Alt i Aarstidens Fiskesorter*

Listed og Bølshavn Fiskesalgsh.  
☎Sv. ☎Sv. 90.

**Listed og Bølshavn**

Fiskesalgsh.

Tlf. Svaneke 90

Eksporert af alle Sorter Fisk efter Aarstiden

**Nexø.**

Nexø Fiskesalgsh. ☎199.

**Nexø Fiskesalgsh.**

Eksporert af fersk og salt Sild  
samt Rødspætter og Torsk

**V. Schou    Telefon 199    Privat 213**

**Nylars.****Arnager Fiskesalgsh.**

☎Kj. ☎R. 550.

**Olsker.**

Tejn Fiskesalgsh. v. Tejn.  
☎Al. 67.

**Tejn Fiske-Salgsh.**

Telefon Allinge 67

Fersk, saltet og røget Sild

**Poulsker.**

Snogebæk Fiskesalgsh. v. N. ☎11.

**Snogebæk Fiske-Salgsh.**

Telefon Poulsker 11

Bestyrer H. E. Schou    Telefon 79 x

anbefaler sig med fersk, saltet og røget Sild

**Rønne.**

Jensen, H., Grønnegade 21. ☎641.

Jørgensen, Alfr., Kapelvej. ☎792.

(Havnepladsen ☎823.).

Kure, Johs., Rønne Fiskehus, Staalæg. 2.  
☎310.

Lund, Emil, St. Torvegade 72. ☎482.

Nørrekaas Salteri. ☎279.

Rønne, Wilhelm (Carl Kjellberg).

Søndergade 21. ☎108.

**Wilhelm Rønne**

Indehaver: Carl Kjellberg

Telegram-Adresse: Rønne

Telefon 108

**Kartofler en gros**

**Fersk Laks**

**Fjerkræ en gros**

**Kul, Koks og Brænde**

Sydhavn, Fiskesalgsh. ☎761.

Søndre Baadehavns Salteri. ☎598.

**Søndre Baadehavns Salteri**

Udsalg af fersk og saltet Sild  
Forsendes overalt

**Chr. Olsen, Bækken 20. Tlf. 598. Privat 761**

**Svaneke.**

Svaneke og Christiansø Fiskesalgssforening. ☎113.

## Svaneke og Christiansø Fiskesalgssforening

**Svaneke**

Torsk, Laks,  
Rødspætter,  
ferske og  
røgede Sild

Specialitet: Saltede Sild i 1/4 og 1/8 Tønder

**Rønne.****Fisk en gros**

Eriksen, Chr., St. Torvegade 36a,  
Hafniahus, ☎1028.

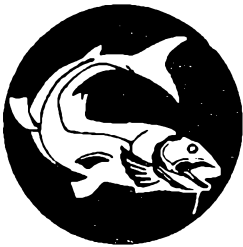
**CHR. ERIKSEN**

Rønne. - Telf. 1027 og 1028

Telegramadresse: FISKERIK

Eksport af alle Slags Østersøfisk.

Kabliau — fersk og saltet Sild.

Bornholmerlaks

**Rønne.****Fiskefiletfabrikker****Bornholms Filetfabrik**

Sydhavnen. Telefon 968  
(fra Kl. 18 til 7 Morgen Telf. 969)

**Rønne.****Fiskeriredskaber**

Jensen, G., Østergade 48. ☎83.

**Svaneke.**

Hansen, P., Havnegade. ☎25.

**Nexø.****Fjerkræhandlere**

Kofoed, Ove, Stormgade. ☎189.

**Rønne.**

Kure, Johs., Staalegade 2. ☎310.  
Rønne, Wilhelm (Carl Kjellberg),  
Søndergade 21. ☎108.

**Nexø.****Fjerkræslagteri**

Bornholms Fjerkræslagteri, Stormgade.  
☎189.

**Bornholms Fjerkræslagteri**

Nexø. Telefon 189

Telegram-Adresse: FJERKRÆ

Fjerkræ en gros og en detail. Stalsaut.

**Nexø.****Fjerrensning**

**Kjærgaard, Ernst,** Torvet. ☎36

**Rønne.**

Madsen, Simon, L. Torv 3. ☎14.  
Nielsen, Ove, St. Torv. ☎920.  
Sillehoved, S. P., St. Torv 2. ☎56.

**Aakirkeby.****Flytteforretninger**

Andersen, Sigvald, Hans Rømersvej.  
☎114.

**Rønne.**

**Bech, Wilh.,** Sdr. Allé 5. ☎788.  
Rasmussen, H., Rønne Transportforret-  
ning, Vimmelskafte. ☎716.

**Allinge-Sandvig.****Flaskefløde**

Mejeriet Kajbjerggaard, Storgade, Al.  
☎86.

**Bodilsker.**

A/M Bodilsker. ☎12.

**Rønne.**

Rønne Mælkeforsyning v. V. J. Karlsen,  
Østergade. ☎55.

**Fodermelsfabrikker**

(se Destruktionsanstalter)

**Foderstoffforretninger**

(se ogsaa Købmænd)

**Aakirkeby.**

Aaker &amp; Aakirkeby Brugsforening,

A. m. b. A. ☞43.

Vibe, R., v. Jernbanestationen. ☞87.

**Foderstoffer****Kul****Saasæd****Koks****Kunstgødning****Brænde**

køber De altid fordelagtigt hos

**Rasmus Vibe, Aakirkeby**

Telefon 87

Øernes Andelsselskab for Indkøb af Foderstoffer. ☞285 og 885.

**Østerlars.**

Østerlars Pakhusforening, Byen. ☞57.

**Østermarie.**

Østermarie Pakhusforening, Byen. ☞127

**Allinge-Sandvig.**

Rowold, Ragnhild, Strandvejen 3, Al.

☞172.

**Rønne.**

Hansen, Esther, St. Torvegade 31. ☞217

Lund, Ellen, Løkkegade 14. ☞922.

Sonne, Asta, Vestergade 13. ☞730.

Westh, Kathrine, St. Torvegade 36,

Hafniahus. ☞366.

**Svaneke.**

Mau, Helene, Kirkebakken.

**Fodpleje****Forsikringer***a. Livsforsikringer.***Andels Anstalten Tryg.**

Kapitalafdelingen v. Inspektør Jens

Espersen, Løkkegade 24, Rønne.

☞336.

Inkassator: Carl Sjølander, Østervold-

gade, Rønne. ☞877.

**Assurance-Comp. Baltica,**

L. Torv, Rønne. ☞84.

Amtsinsp. Gyde Jensen. Privat ☞584.

(Se Side 26)

**Danebrog Akts.**

Insp. Poul Westh, Vestergade, Rønne.

☞674.

(Se Side 27)

Agentur for Rønne: Aage Møller An-

dersen, Sdr. Villavej. ☞267.

Insp. Chr. A. Sorth, Bagergade, Rønne

☞501.

Danmark, Det gens. Forsikringsselskab.

Rev. Johs. Th. Andersen, Borgm. Niel-

sens Vej 48, Rønne. ☞595.

Dansk Folkeforsikringsanstalt.

Insp. Poul Nielsen, St. Torvegade 15 1,

Rønne. ☞658. — Træffes hver Dag

Kl. 11—13, Fredag tillige 17—19.

**Allinge-Sandvig.**

Bech, E., Produkten, Al. ☞10.

Kure, P., Nordlandets Handelshus, Al.

☞7.

**Hasle.**

Grønbech &amp; Co., A/S, Storegade. ☞1.

**Klemensker.**

Klemensker Grovvarer- og Foderstof-

forretning, Byen. ☞55.

**Nexø.**

Nexø og Omegns Pakhusf., Torvet. ☞15.

**Nyker.**

Nyker lokale Foderstoff., Byen. ☞52.

**Nylars.**

Lobbæk Foderstoff. ☞Lo. 35.

**Rønne.**

Bornholms Andels Svineslagteri, Hasle-

vej. ☞488. (Kødkager, Kød- og Ben-

mel, Blodmel, Fiskemel.)

Holm Hansen, Strandstræde 3. ☞143.

Rønne og Omegns Pakhusforening,

Nellikegade 2. ☞205.

**Rønne og Omegns Pakhusforening****Foderstoffer, Korn, Kunstgødning Tlf. 205**

Faxø, Holtug og Nørre Flødal Gødningskalk

Salg til Medlemmer og udenfor Medlemskredsen



# Forsikrings-selskabet Fællesvirke A. m. b. A.

**Kautionsforsikring**

**Garantiforsikring** til Afløsning af Andelsforeningernes solidariske Ansvar

**Løsøre-Brandforsikring & Tyveriforsikring**

Rosenørns Allé 1. København V. Telefon: Central 2728 & 15157

Statsanerkendt  
Statskontrolleret

# Andels- Pensionsforeningen

(gensidigt Pensionsforsikrings-selskab)

**Pensionsforsikringer**

**Livrenter**

**Overlevelserefter**

**Børnerenter**

Rosenørnsallé 1. København V.

Telefon Central 2728

ASSURANCE-COMPAGNIET  
**BALTICA**  
 Filialkontor for Rønne  
 Lille Torv 12 - Telf. 84

*- der har vi  
 forsikret*



# AUG. BORG

Assurance

tegner alle Forsikringer

**Hasle:** Forretningsfører  
 Emil A. Kofoed.  
 Telefon 1.

**Klemensker:** Købmand  
 Th. Lassen,  
 Svalhøj pr. Hasle.  
 Telefon 136 y.

**Nexø:** Købmand  
 Ove Kofoed. Telefon 189.

**Rønne:** C. F. Stender & Søn.  
 Telefon 73.

„WINTERTHUR“

„KGL. BRAND“



ALLE ARTER

**SKADESFORSIKRINGER**

OG

**LIVSFORSIKRINGER**

**Poul Westh**

Inspektør for Bornholm

**Aage Møller Andersen**  
Agentur for Rønne



**A. Nicolaisen**  
Agentur for Landdistrikterne

Kontor: Vestergade, Rønne, Telefon 674

NAVNENE

# NORDISK

## LIV OG ULYKKE



BORGER FOR **KVALITETEN**  
AF FORSIKRINGSDÆKNINGEN

INSPEKTØR FOR BORNHOLM:

**VILHELM ILSØE,**  
SMALLESUND 11, RØNNE.  
TELEFON RØNNE 692

Dansk Spare Selskab.

Insp. C. Rømer, L. Torv 10, Rønne.  
☎742.

Fremtiden.

Lærer Th. Sørensen, Aakirkeby. ☎221

**Hafnia**

Det forenede Danske Livsforsikrings  
A/S.

Amtsinsp. Hans W. Andersen,  
St. Torvegade, Rønne. ☎807.

Distriktsinsp. H. Kvist, Gudhjem.  
☎45.

(Se næste Side)

**Nordisk Livsforsikrings** <sup>Als</sup>  
**af 1897.** Insp. Vilh. Ilsøe, Smalle-  
sund, Rønne. ☎692.

**Nye Danske af 1864**

Insp. H. C. Andersen, Rønne. ☎545.  
(Se Side 30)

**Statsanstalten**

Insp. J. Vejlggaard Jørgensen,  
Sygehusvej, Rønne. ☎354.  
(Se Side 30)

*b. Skadesforsikringer.*

**Absalon,**

J. Kofoed Stender, Møllegade 40,  
Rønne. ☎1045.

Arbejdsgivernes Ulykkesforsikring.  
P. Skovgaard.

**Assurance-Comp. Baltica**

L. Torv, Rønne. ☎84.  
Amtsinsp. Gyde Jensen. Privat ☎584.  
(Se Side 26)

**Borgen, Aug.**

(Se Side 26)

**Bornholms**

**Brandforsikringsselskab**

Sekretær: Sandemand Th. Skovgaard,  
Vestermarie pr. Aarsb. ☎T. 11.

Danske Lloyd.

Konsul L. Hintze, Toldbodg., Rønne.  
☎129.

**Danske Phønix**

Amtsinsp. Hans W. Andersen,  
St. Torvegade, Rønne. ☎807.  
(Se næste Side)



Distriktsinsp. H. Kvist, Gudhjem.  
☛45.

Dansk Folkeforsikrings Anstalt (Brand-  
og Tyveriforsikring).

Poul Nielsen, St. Torveg. 15<sup>1</sup>, Rønne.  
☛658. Træffes hver Dag Kl. 11—13,  
Fredag tillige 17—19.

Den alm. Brandforsikring for Landbygn.  
Landinsp. O. N. Holst, Hvidehus,  
Knudsker. ☛R. ☛R. 198.

Det kgl. octr. alm. Brandassurance Comp.  
Købm. M. C. Lund, Rønne. ☛5.  
Assurandør J. Vejlgaard Jørgensen,  
Sygehusvej 4, Rønne. ☛354.

## Haand i Haand

Poul Westh, Vestergade, Rønne. ☛674  
Agentur for Rønne: Aage Møller An-  
dersen, Sdr. Villavej. ☛267.  
(Se Side 27)

Husmandsbrandkassen og Husmændenes  
Ulykkesforsikring.

Hans Ipsen, Lærkelund, Klemensker.  
☛190. (Nordre Herred.)

Jens Ridder, Kragelund, Nylars.  
☛Lo. 49. (Vestre Herred.)

P. A. Thorsen, Nyvang, Østerlars.  
☛60. (Østre og søndre Herred.)

Købstædernes alm. Brandf. for Bygn.  
Repr. Sparekassedir. H. Rosbach,  
Rønne. ☛47.

## Mejeriernes og Landbr.

Ulykkesforsikring.

Gdr. Johs. Kofod, Slettegd. Pedersker.  
☛39.

(Se foran i Bogen)

## National

Insp. Chr. A. Sorth, Bagergade, Rønne  
☛501.

Norden.

Insp. L. P. Hansen, Østervoldgade,  
Rønne. ☛710.

Nordeuropa.

Snedkermester Andr. Kure, Østerg.,  
Rønne. ☛258.

## Nordisk Ulykkes- forsikrings A/S af 1897

Insp. Vilh. Ilsøe, Smallesund, Rønne.  
☛692.

(Se foregaaende Side)



*Hafnia-Manden*

repræsenterer ogsaa

## DANSKE PHØNIX

og kan derfor tilbyde Dem de

## SKADEFORSIKRINGER

De har Brug for

*Amtsinspektør for Bornholm:*

**Hans W. Andersen,**

Hafniahus, Rønne. Telf. 807

Forsikringsaktieselskabet

# NYE DANSKE AF 1864

Skadeforsikring . Livsforsikring

Afdelingskontoret i Rønne v/ Inspektør H. C. Andersen  
St. Torv . Telefon 545

Agenturer i de bornholmske Købstæder

## Statsanstalten for Livsforsikring

eneste statsgaranterede

**Største danske Forsikringsbestand**

Tegner:

**Livsvarig Livsforsikring**  
**Livsforsikring med Udbetaling**  
**Familieforsørgelsesforsikring**  
**Livs- og Invalididenteforsikring**  
**Pensionsforsikring**  
**Børneforsikring**  
**Livrente o. s. v.**

Billige Præmier.

Stor Bonus kontant hvert 5. Aar.  
For Perioden 1936--40: 30 Mill. Kr.

Tag et Tilbud inden Forsikring tegnes.

Alle Oplysninger og Tilbud gives.

Agenturet for Allinge: Bankbestyrer Allr. Pedersen. Telefon 56

- - Nexø: Købmand Sonne-Hansen. Telefon 31

- - Rønne og Inspektoratet for Bornholms Amt:

Assurandør J. Vejlgård Jørgensen, Sygehusvej 4, Rønne. Telefon 354

**Nye Danske af 1864**

Insp. H. C. Andersen, Rønne. ☎545.  
(Se foregaaende Side)

Skjold, Forsikrings Akts.

A. J. Lund, Storeg. 95a, Rønne. ☎396.

Østifternes Brandforsikr. f. Landbygn.  
Branddir. 1. Distrikt: Skatteraadsm.

M. Blem, Engegd., Nylars pr. Lob-  
bæk. ☎Lo. 125.

2. Distrikt: Viggo Petersen, Bakke-  
huset pr. Aak. ☎Aak. 68x.

*c. Søforsikringer.*

Absalon.

J. Kofoed Stender, Møllegade 40,  
Rønne. ☎1045.

**Assurance-Comp. Baltica**

L. Torv, Rønne. ☎84.

Amtsinsp. Gyde Jensen. Privat ☎584.  
(Se Side 26)

**Borgen, Aug.** Assurancefirma.

(Se Side 26)

Bornholm og Christiansø Forsikrings-  
forening af Fiskefartøjer.

Navigationslærer P. K. V. Pedersen,  
Absalonsgade, Rønne. ☎483.

Det kgl. octr. alm. Brandassurance Comp.  
Købm. M. C. Lund, Rønne. ☎5.

**National**

Insp. Chr. A. Sorth, Bagergade, Rønne  
☎501.

**A|s Danske Lloyd**

(Nordisk Union).

Konsul L. Hintze, Toldbodg., Rønne.  
☎129.

**Fotografer**

Aakirkeby.

Polyfoto, Jernbanegade. ☎116.

Allinge-Sandvig.

Kjøller, A., v. Havnen, Al. ☎4.

Hasle.

Svendsen, Charles, Torvet. ☎66.

Nexø.

Berghagen, A., Brogade. ☎266.

Rønne.

Bjerregaard, Walter, Østerg. 7. ☎399.

Kofoed, Asta, St. Torvegade. ☎467.

Larsen, Elly, St. Torv 8. ☎939.

*Elly Larsen* St. Torv 8, Rønne  
(ved Siden af Rønne Bio)

Mest moderne Ateliér for Portrætfoto

Telefon 939

Møller, A., L. Torv. ☎858.

Nielsen, A. Grønvang, Polyfoto,  
St. Torvegade. ☎240.

**polyfoto**  
DET NATURLIGE FOTOGRAFI

Rasmussen, Kaare, St. Torv. ☎526.

**Fotografering** af alt overalt.

**Kaare Rasmussen,**  
Rønne. Telefon 526

ATELIER — FORSTØRRELSESANSTALT

**Fotohandlere**

Allinge-Sandvig.

Sørensen, Johs., Torvet, Sa. ☎55.

Rønne.

Moegreen, G. W., Stettestræde 24. ☎398.

Møller, H. Chr., Sct. Mortensg. 4. ☎466.

**Fragtmand**

Hasle.

Nielsen, J., Fælledvej. ☎85.

**Hasle**

**Carlsberg Depot**

*Janus Nielsen, Fragtmand*

Telefon 85

Ibsker.

Hansen, M., Listed. ☎Sv. ☎Sv. 86x.

**Frugt- og Grønthandlere**

(se ogsaa Gartnere)

Aakirkeby.

Kofod, P. A., Storegade. ☎115.

Allinge-Sandvig.

Jørgensen, Chr., Kirkegade, Al. ☎144.

Hasle.

Jespersen, Fru, Storegade. ☎133.

Rømer, A., Storegade. ☎20.

Nexø.

**Anker, P.**, Torvet. ☎249.

(Frugt og Konserver).

Bjerregaard, A. og G., Storegade. ☎173.

Thorsen, Vilh., Frugthuset, Storegade.  
☎109.

Rønne.

**Frugtforretningen ERIK,**

v. Gunnar Vest. L. Torv. ☎981.

**Madsen, Conrad,** Nygade. ☎37

Pedersen, Hjalmar, L. Madsesgade 59.  
☎679.

Petersen, K., Søndergade.

Schou, Frida, Nørregade. ☎753.

**Frugt- og Grøntforretningen,  
Nørregade 34.**

Stort Udvalg i Frugt, Grønt og Frugtsafter.

**FRIDA SCHOU.** Telefon 753.

Rønne.

Bornholms Frø og Saasæd Central A/S,  
Magstræde. ☎699.

(Se næste Spalte)

Vestermarie.

Dansk Frø- og Siloselskab v. Svend Han-  
sen, St. Klintgd. ☎Lo. 15.

**Dansk Frø- og Siloselskab**

Kontraktavl i alt Markfrø og Sukkerroefrø.  
Hainsestation. Henvendelse til

**Svend Hansen,** St. Klintgaard. Tlf. Lobbæk 15.

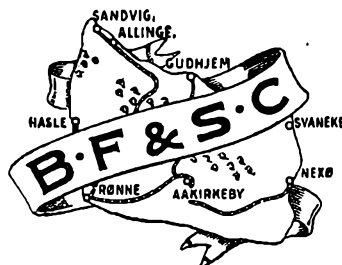

**Bornholms**

**Frø- & Saasæd-Central A/S**

Telefon 699

*Frøavl og Frøhandel*

**Galanterihandlere**

Aakirkeby.

Lund, H. C., Jernbanegade. ☎220.

Allinge-Sandvig.

Kjøller, J., Pilegade, Al.

Kofoed, Chr., Skolegade, Al. ☎138.

Hasle.

Pedersen, L. I., Storegade.

Nexø.

Jacobsen, G., Torvet. ☎122.

Rønne.

Turisten, v. Petra Holm, St. Torv. ☎944.

Svaneke.

Blem, C., Postgade. ☎31.

Galanteri og Legetøj.  
Cigarer, Cigaretter, Tobakker.  
Fotografiske Artikler.  
Grammofoner og Plader.  
Elektriske Artikler.

**CARL BLEM**

**Aaker.**

Viborg, Johs., Aspesdal. ☞Aak.  
☞Aak. 142x.

**Aakirkeby.**

Kofod, P. A., Storegade. ☞115.  
Lind, R., Nyby. ☞230.

*Roser, og fineste Grøntsager*

**Handelsgartner R. Lind**

Nyby, Aakirkeby. Tlf. 230

**Allinge-Sandvig.**

Andersen, Brdr., Kirkegade, Al. ☞110.  
Jensen, C., v. Havnen, Al. ☞41.  
Kofod, Hallelyst. ☞Sa. 6.

**Bodilsker.**

Jensen, Brdr., Svalsbæk. ☞3y.  
Mortensen, Knud Aage. ☞11.  
Thorsen, Johs., Balka. ☞N. ☞N. 224x.

**Gudhjem.**

Christensen, Roar, Sandhuset, Melsted.  
☞100.

**Christiansen, K.** ☞69.

Marchmann, H., Toftevej. ☞60.

**Hasle.**

Ancher, Brdr., Sorthat pr. Aaby.  
☞H. 112x.  
Hansen, Johs. Munch, Østergade. ☞129.

**Klemensker.**

Clausen, Th. Rømer, Brogade. ☞56.

**Nexø.**

**Bjerregaard, M.**

Rønne Landevej. ☞35.

**Nyker.**

Hansen, J. P., Nyker Handelsgartneri.  
☞69.

**Pedersen, Thorvald,**

Dalslunde. ☞Aaby. ☞74x.  
Svendsen, Morten, Byen. ☞54.

**Nylars.**

Vest, Alfr., Skovminde pr. Lobbæk.  
☞Lo. 66.

**Olsker.**

Andersen, C. C., Dammen. ☞Al.  
☞Al. 124v.

**Gartnere**

Lindgreen, A., Tejn. ☞Al. 68x.

**Rønne.**

Andersen, C., Sletten.  
Andersen, Carlo, Kommunegartner,  
Borgm. Nielsens Vej. ☞826.  
Andersen, Knud, Aakirkebyvej.  
Andersen, Martin, Svanekevej. ☞492.  
Hansen, Rich., St. Torvegade. ☞318.

**Hansen, Svend,** Haslevej. ☞457.

Jørgensen, Alfr., v. Lundens Minde.  
☞358.

Jørgensen, H. Chr., Østergade. ☞901.  
Kyhn, Chr., Torvegade. ☞448.

Kyhn, Karl, Byledsgade 62. ☞911.

Larsen, H. P., Sdr., Allé 11. ☞308.

Larsen, Svend, Nygade. ☞90.

Nielsen, Ernst, Dr. Kabells Vej. ☞512.

Pedersen, H., Byledsgade. ☞312.

**Svaneke.**

**Hansen, Chr.,** v. Parken. ☞114.

Rømer, Ole, Vestergade. ☞91.

**Vestermarie.**

Holm, Knud Hansen, Aldersro, Aarsballe.  
☞T. 9y.

**Knud Hansen Holm,**

Aldersro, Aarsballe. Telefon Tingsted 9y.

Alt i Sæsonens Udplaningsplanter.

Potteplanter, afskaarne Blomster. — Eget Kransebinderi.

Jensen, Anker, Lobbæk. ☞Lo. 87.

**Østermarie.**

**Jørgensen, C. Adelsten,**

Kirkekilde. ☞49.

**Nexø.**

Thunberg, N., Sdr. Strandvej. ☞242.

**Garverier**

**N. Thunberg**

**Garveri og Læderhandel**

Under- og Overlæder samt  
Skomagerartikler

**Opkøb af Huder og Skind**

## Rønne.

Lyster, Chr., Haslevej. ☎49. Priv. 489.

Lager af

**Skindkaaber**

**Sølvræve**

**Sorte og coull. Ræve**

**Besætningskind**

Ommontering og Reparationer  
af Pels og Skindvarer

**Chr. Lyster,**

**Garveri og Læderhandel**

Ll. Torv 11, Rønne

Telf. 49—489

## Aakirkeby.

Holm, O., Møllevej. ☎225.

## Hasle.

Munch, V., Kirkegade.

## Rønne.

Holm, O., Sct. Mortensgade. ☎114.

Lau, P. J., L. Madsesgade. ☎221.

Skovmose, C., Krystalgade. ☎104.

Udsalg fra: Den kgl. Porcelænsfabrik  
Bing & Grøndahl  
Holmegaards Glasværk

Telefon 104

**C. Skovmose,** Krystalgade 13, Rønne

## Aakirkeby.

Henriksen, M., Østergade. ☎102.  
(Se næste Spalte)

## Allinge-Sandvig.

Hansen, C., Havnegade, Al. ☎140.  
(Se næste Spalte)

Glarmestre

**C. M. JENSENS** Ur- og Sølvvareforretning

anbefaler Stueure, Lommeure, Forlovelsesringe  
i alle Størrelser.

Lorgnetter og Brillor leveres efter Lægerecept.

NB. Reparationer udføres billigt og godt.

Lorenzen, O., Storegade. ☎100.

**URE** Guld- og Sølvvarer. Altid det  
største Udvalg og de billigste

Priser. Fineste og omhygge-  
ligste Tilpasning af Brillor. Fører kun  
de verdenskendte »Busch«-Brilleglas.

**OSKAR LORENZEN, Nexø. Telefon 100.**

## Rønne.

Andersen, Holger, St. Torvegade. ☎777.  
Haagensen, Alfr. Th., St. Torv. ☎270.

(Se næste Side)

Kolling, Barendt, Torvegade. ☎11.

*Barendt Kolling*

Juvelér, Guldsmed og Graver  
Torvegade, Rønne. Telefon 11

Leverandør til Varelotteriet

*Festgaver*

**URE**

**Guld-, Sølv- og Bronzevarer.  
Brillor. Barometre.**

Leverandør til Sygekasser og Varelotteriet.

**M. HENRIKSEN** Telefon 102

**CONRAD HANSEN**

Urmager og Guldsmed. Allinge. Tlf. 140

Altid stort Udvalg i

**Ure, Brillor, Guld- og Sølvvarer**

## Hasle.

Westh, Emil, Storegade. ☎116.

## Klemensker.

Nielsen, Rich., Brogade 4. ☎81.

## Nexø.

Jensen, C. M., Strandgade. ☎161.

## Alfr. Th. Haagensen

Juvelér. Guldsmed og Gravør

St. Torv 8, Rønne. Telefon 270

Største Lager af:

**Guld**  
**Sølv**  
**Plet**  
**Krystal**  
**Alabast**  
**Kunstbronce**  
**Diskometal**  
**Syvarmede Titusstager**

Moderne, glatte, ciselerede  
 og hamrede Forlovelsesringe

Leverandør til Varelotteriet

Kolling, Georg, L. Torv. ☎27.

Guldsmed  
**Georg  
 Kolling**  
 Lille Torv  
 Rønne



Rønne, H. P. (Th. Jensens Eftf.), L. Torv.  
 ☎319.

(Se næste Spalte)

### Handelsgartnere

(se Gartnere)

### Herreekvipering

Aakirkeby.

Aakirkeby Tøjhus, v. C. Lind, Østerg.  
 ☎94.

## Aakirkeby Tøjhus

Eneste Specialforretning for  
**Herre- og Dreengeekvipering — Skræderi**  
 Stort Udvalg — Smaa Priser — Telefon 94

Hansen, Johs., Storegade. ☎76.

**H. PRØNNE** URMAGER, GULDSMED  
 LILLE TORV RØNNE TLF. 319

Urmager

Optiker

Guldsmed

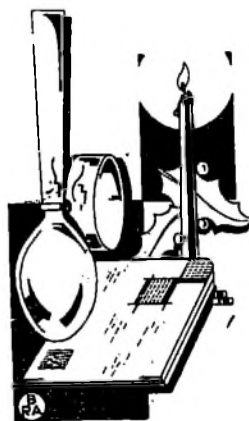

Leverandør

til Sygekasser

og Varelotteriet

Hansen, Knud, Torvet. ☎250.

## Knud Hansen

Torvet, Aakirkeby. Telefon 250

**Herre- og Dameskrædderi**

Allinge-Sandvig.

Reusch, Fritz, Magasin du Nord's Ud-  
 salg, Havnegade, Al. ☎5.

Hasle.

Thomsen, Andr., Storegade. ☎39.

Nexø.

Jensen, E., Torvet. ☎130.

## Nexø Herre-Magasin

Moderne Herreskrædderi

*Ejnar Jensen*

**Kjærgaard, I. S.,** Torvet. ☎36.

Rønne.

Andersen, Harald, St. Torv. ☎350.  
 (Se næste Side)

## Harald Andersen

HERREMAGASIN

St. Torv, Rønne. Telefon 350

Bidstrup, H. P. Blem, St. Torv 10. ☎46.

## Flygenring & Co., Svend

St. Torvegade 5. ☎838.

Londoner Herre-Magasin, St. Torvegade.  
☎43.

## Londoner Herre-Magasin

Rønne. Telefon 43

Øens største Specialforretning i

**Dreng- og Herreekvipering**

Lyngberg, Brdr., St. Torvegade. ☎373.

## Brdr. Lyngberg

Øens største Specialforretning i

**Dreng- og Herreekvipering**

Herre- og Dreng-Skotøj

Madsen, Simon, L. Torv 6. ☎14.  
Sillehoved, S. P., St. Torvegade 2. ☎56.  
Sjøgren, P., Storegade 2. ☎591.

### Østermarie.

Kofoed, Johs., Byen. ☎95.  
Larsen, Rich., Byen. ☎100.

## Heste- og Kreaturhandlere

(Handelsmænd)

### Aakirkeby.

Petersen, Urban, Eksportør. ☎270.



Alle Kreaturer købes og be-  
tales med Dagens højeste Pris  
Salg af Grise og Kælvekøer  
hver Onsdag

**Urban Petersen, Aakirkeby - Tlf. 270**

### Klemensker.

Bornholms Levekvægshandel, v. Viggo  
Frederiksen. ☎87.

### Knudsker.

Holm, Chr., Sejersgaard. ☎R. ☎R. 3.

### Nyker.

Nielsen, Th., Byen. ☎63.

### Rutsker.

## Øens Grisehandel

v. G. Jørgensen, Hotel Johns Kapel.  
☎H. ☎38.

## Hjemmebagerier

### Rønne.

Hjemmebageriet »Else«, Sct. Hansstræde.  
☎928.

## Hoteller og Sommerpensionater

### Aaker.

Restaurant Boderne, v. J. P. Schou.  
☎Aak. ☎33y.

## Restaurant Boderne

Smukt beliggende ved Badestrand

J. P. Schou. Telefon Aaker 33 y

### Aakirkeby.

Afholdshotellet, Jernbanegade. ☎116.

## I Aakirkeby Afholdshotel

faar De en god Kop Kaffe

Mødelokaler for Foreninger og Fester

Hotel Jomfrubjerget, Almindingen. ☎13

## Hotel Rønne, Storegade. ☎66.

Højskolehjemmet, Østergade. ☎81.

## Højskolehjemmet i Aakirkeby

anbefales til Selskaber og Foreninger

Restauration og Værelser

Ærbødigt ANDR. JENSEN -- Telefon 81



Jernbanehotellet, v. Jernbanest. ☎27.

Naar De kommer til **Aakirkeby**, besøg da

## Jernbanehotellet

lige ved Jernbanestationen

Kanns Hotel, Eskildsgade. ☎12.

### Allinge-Sandvig.

Aabrinken, Pensionat, *Tejn*. ☎Al. 130x.  
(Sommer.)

Alexandersens Hotel, Sandvig. ☎24.

## Alexandersens Hotel

er bekendt som det gode Madsted

Telefon 24

Hotel Allinge, Storegade, Allinge. ☎25.

## Hotel Allinge

Byens førende Hotel

AXEL FREDERIKSEN

Arvidsens Pensionat, Sandvig. ☎43.

**Blanchs Hotel**, Sandvig.

☎16. (Sommer.)

Hotel-Pension Bobakken, *Sandkaas*.

☎Al. 20. (Sommer.)

Grønbechs Hotel, Allinge. ☎36.

## GRØNBECHS HOTEL

Allinge. Telefon 36

anbefales med Pension — moderate Priser

Hallen, Pension. ☎Al. 161. (Sommer.)

Hotel Hammershus, Sandvig. ☎12 og 52.  
(Sommer.)

Hammershøj, Pension, Hammershusvej,  
Sandvig. ☎44.

Hammers Pensionat, Jernbanegade,  
Sandvig. ☎32. (Sommer.)

Hotel Hammersø, Hammershusvej,  
Sandvig. ☎9.

Pension Havsten, Strandvejen, Allinge.  
☎79. (Sommer.)

Henriksen, Ida, Afholdshjemmet, Sand-  
vig. (Sommer.)

Hjortbøl Christensen, Oda, Vangevej,  
Allinge. ☎167. (Sommer.)

Høiers Hotel, Østergade, Allinge. ☎3.

## Høiers Hotel

Allinge

1. Kl.s Madsted

Værelser med Udsigt over Havet

Bryde Rasmussen

Jensen, Chr., Nørregade, Allinge. ☎146.  
Jernbanehotellet, Jernbanegade, Sandvig

☎27.

Jørgensen, Chr., Kirkeg., Allinge. ☎144.  
Kilden, Pensionat, Chr. Kaas, *Tejn*.

(Sommer.)

Kofoeds Pensionat, Fuglesangen, Allinge

☎77. (Sommer.)

Kofoeds Pensionat, Hammershusvej,  
Sandvig. ☎63.

Lejeune, E., Sandvig. ☎39.

## Pension Lejeune, Sandvig

Telegr.-Adr.: „Lejeune Allinge“. Til. Sandvig 39.

Moderne indrettet Pensionat. 1. Kl. Forplejning.  
Rindende Vand. Bad. W. C. Elektrisk Lys.  
Udsigt over Østersøen. Garager.

Lyjkkjan, Pensionat, *Tejn*. ☎Al. 106y.  
(Sommer.)

## Pensionatet »Lyjkkjan«

nær Sandkaas Badestrand

1. Kl. Forplejning — Prospekt tilsendes

Telefon Allinge 106 y

Hotel Nordland, Torvegade, Sandvig.

☎1. (Sommer.)

Nøddebo Pensionat, M. Lyster, *Sandkaas*

☎Al. 68y. (Sommer.)

Riis' Pensionat, Østergade, Allinge.

☎120. (Sommer.)

## Riis Pension og Sommerhotel, Allinge, Telefon Allinge 120,

modtager Gæster fra 1. Maj

Godt Køkken. Billige Priser.

Romantic, Marie Møller, Strandvejen,  
Sandvig. ☎49. (Sommer.)

Sandbogaards Pensionat, Landemærket,  
Sandvig. ☎3. (Sommer.)

(Se næste Side)

Den gamle, hyggelige Bindingsværksgaard,  
**Pensionat „Sandbogaard“**,  
 der ligger lige ved Sandvig Jernbanestation  
 og umiddelbart ved Badestranden,  
*er kendt for sin fortrinlige Mad*

Sandkaas, Hotel, *Sandkaas.* ☞ Al. 94.  
 Hotel Sandvig, Strandvejen, Sandvig.  
 ☞13. (Sommer.)

## Hotel Sandvig

Palmehaven

Koncert-Dansant

Moderne Bar. Eget Konditori

Sandy Hook, *Sandkaas.* (Sommer.)  
 Skovbo, Pensionat, *Olsker.* ☞ Al. 152.  
 (Sommer.)

Hansen, Elna, Solhøj, Strandvejen,  
 Allinge. ☞155. (Sommer.)  
 Strandbo, Pension, Strandvejen, Allinge.  
 ☞92. (Sommer.)

Strandhotellet, Torvet, Sandvig. ☞14.  
 (Sommer.)

## Hotel Strandslot

Storegade, Sandvig. ☞38. (Sommer.)  
 Sølund, Pension, Storegade, Sandvig.  
 ☞47. (Sommer.)

Turisthotellet, Jernbaneg., Sandvig. ☞8.

## TURISTHOTELLET, SANDVIG

Mad fra 1. Kl. Køkken  
 Servering i Haven

Fru Marie Munch

Østersøen, Pensionat, *Tejn.* ☞ Al. 117y.

## Bodilsker.

Balka Strand, Pension, Karen Thorsen.  
 ☞N. 224x.

Hotel Balka Søbad, C. Borges. ☞N. 225.

## Balka Søbad

Fineste Badestrand.  
 Stor, smuk Park ned til Stranden.  
 Gode Værelser og Senge. — Billige Priser.

Telefon 225. C. BORGES

## Gudhjem.

Burgedahl, J., Pensionat, Melsted. ☞92.  
 (Sommer.)

Pension Casa Blanca. ☞86.

Pension Dana. ☞37.  
 Ellebæk, Pensionat, Melsted. ☞100.  
 (Sommer.)

Fuglsangs Pensionat, Havnepladsen.  
 ☞59. (Sommer.)

Gudhjem Afholdshotel, Brøddeg. ☞72.  
 Jantzens Hotel, Brøddegade. ☞17.

## Jantzens Hotel, Gudhjem

Nye og hyggelige Restaurationslokaler

Herlig og storslaaet Udsigt fra Hotellets  
 og Klippe-Annexets Altaner og Verandaer

Jensen, Thora, Østervang, Toftevej.  
 ☞103. (Sommer.)

Pensionat Klippen. ☞69.

**Marchmann, H.**, Toftevej. ☞60  
 (Afholds.)

Møller, P., Brøddegade. ☞19.

**Hotel Salene**, ☞1x. (Sommer.)  
 Strandpavillonen, Melsted, v. Alb. Lar-  
 sen. (Afholds.)

## Hasle.

Hotel Hasle, Torvet. ☞8.

## HOTEL HASLE

Centralt beliggende paa Torvet  
 lige ved Rutebilstationen  
 Bedste Madsted

Herolds Hotel, Vestergade. ☞24.

## HEROLDS HOTEL

Vestergade, Hasle. Telefon 24.  
 Med Udsigt over Havet. — Aabent hele Aaret.  
 Det personligt prægede Hotel, der gør sit til, at Gæsterne  
 vender tilbage.

Indehaver: Fru HENNING JENSEN

## Ibsker.

Paradisgaard, Andr. Ipsen. ☞Aarsd.  
 ☞Sv. 135u.

## Klemensker.

Aarsballe Afholdsrestaurations, A. Jensen  
 ☞Aarsb. ☞151v.

## Nexø.

Halleklippen, Pensionat. ☞71.  
 Holms Hotel, Torvegade. ☞45.

(Se næste Side)

Nexø Højskolehotel, Torvet. ☞65.  
 (Se næste Side)

# Holms Hotel

anbefales

*Stor Have*

Nexø — Telefon 45

Hotel Nexø, Storegade. ☎26.

Aflæg et Besøg i **Hotel Nexø**

God Mod. Gode Værelser. Billige Priser.

## Poulsker.

Dueodde Hotelpension. ☎N. ☎36y.  
Pensionat Fuglesang, Snogebæk. ☎N.  
☎71y.

Pensionat Strandbo, v. Johanne Sode,  
Snogebæk. ☎N. ☎35.

## Rutsker.

Hotel Finnedalen. ☎H. ☎Sa. 26.  
(Sommer.)

Hullegaards Pensionat, v. Henriette  
Haahr. ☎H. ☎5. (Sommer.)

Hotel Johns Kapel. ☎H. ☎38.

## Rø.

**Elverhøj-Kroen,**

E. Meckelnburg. ☎Al. 121.

**Hotel Helligdommen** ☎20.

# Nexø Højskolehotel

Telefon Nexø 65 — Holdeplads for Rutebilen

*Sv. Aa. Madsen*

Pension Offergaard, v. J. H. Funch.  
☎52.

Rø Afholdshotel, Byen. ☎38.

**Rønne.**

Dams Hotel, Krystalgade 9—11. ☎157.

**Dams Hotel**

Telefon 157

Indehaver: *Johs. Lyngby*



Hotel Dana, Østergade 54. ☎32.

**HOTEL DANA**

Telefon 32

anbefales til ærede Rejsende og Turister

Gode Værelser

Proper og godt Køkken

Moderate Priser

Centralvarme

Varmt og koldt Vand paa Værelserne

Lokaler til Afholdelse af Møder  
og selskabelige Sammenkomster

**Otto V. Nielsen**

Hotel Fredensborg. ☎314.

**Hotel Fredensborg, Rønne**

Hyggelige Restaurationslokaler. — Stør, gammel Have. God Badestrand. Selskaber og Foreninger stor Rabat. Turister og Pensionærer modtages.

**Th. Jensen**

Grand Hotel Phønix, Borgergade 19.  
☎194.

Rønne Missionshotel, Grønneg. 17—19.  
☎387 og 783.

(Se næste Spalte)



**Rønne Missionshotel A/S**

Telefoner 387 og 783

Vi anbefaler os med Mødelokaler  
til meget billige Priser

Varm Mad serveres hele Dagen,  
smaa Retter fra 85 Øre

**P. Rostkjær**

Hotel Nutiden, Krystalgade 20. ☎68.

**Hotel Nutiden**

Telefon 68

Indehaver: Julius Nielsen

**Svaneke.**

Afholdshjemmet. ☎78.

Josephsens Hotel, Storegade. ☎13.

**Josephsens Hotel**

Roligt, hyggeligt Hotel, bekendt for sin gode Mad

Telefon 13. G. HANSEN

Møllebakken, Pensionat, v. P. B. Holst.  
☎28.

Siemensens Gaard, v. Havnen. ☎149.

**Hotel Østersøen**

v. G. Madsen, v. Havnen. ☎20.

**Østerlars.**

Afholdshotellet, Byen. ☎66.

**Østermarie.**

Pensionat Bølshavn. ☎79x.

Hotel Randkløve. ☎35. (Sommer).  
Hotel Østermarie, Byen. ☎30.

Nylars.

### Husholdningsskoler

Bornholms Husholdningsskole pr. Kj.  
☎Lo. 116.

Nexø.

### Hvilehjem

Hvilehjemmet Klintbo, Havneg. ☎232.

Rønne.

Sct. Raphaels Hvilehjem, L. Madsesgade.  
☎855.

Hvilehjemmet Vesterhus, Vestergade 2.  
☎780.

Aaker.

### Højskoler

Bornholms Højskole, Almindingen.  
v. P. Gamborg Nielsen. ☎Aak. 77.

Vestermarie.

### Hønserier

Jensen, Svend, Kontrolhønseriet Egelund  
pr. Lobbæk. ☎Lo. 117, Omstilling til  
Rugeriet.

Aakirkeby.

### Hørfabrikker

Bornholms Andels-Hørfabrik, A. m. b. A.  
☎277. (Se næste Spalte)

## Bornholms Andels Hørfabrik

A. m. b. A.

Aakirkeby

Telefon Aakirkeby 277

Post Giro-Konto 81936

### Installatører

(se Elektrisk Installation)

### Instrumentmagere

Rønne.

Hansen, Marcus, Søndergade 46. ☎587.  
Hansen, P., Søndergade 41. ☎183.

## Bornholms eneste Instrumentmager,

som reparerer alle Slags Instrumenter.  
Radioreparationer udføres.

P. Hansen, Søndergade 41, Rønne. Telefon 183.

Rønne.

### Iscrem-Fabrikker

Bornholms Iscrem-Fabrik, Godthaabsvej.  
☎216 og 599.

# Bornholms Margarinefabrik

Aktieselskab

Telf. 216 . Rønne . Telf. 599

Fabrikation:

*Margarine*

*Krystal-Is*

*Fløde-Is*

*Marmelade*

*Kunsthonning*

*Forsk. Kolonialvarer*

Salg en gros:

Karlsen, V. J., Østergade. ☎55.

Aakirkeby.

**Isenkræmmere**

Hansen, Jul., Torvet. ☎91.

**Koefoed, P. M., jun.**

Torvet. ☎58. (En gros — En detail.)

Allinge-Sandvig.

Bech, E. M., Kirkeplads, Al. ☎10.

Hasle.

Kofod, Andr., Firma, Storegade. ☎17.

<p>Firma:</p> <p><b>Andr. Kofod</b></p> <p>Hasle</p> <p>Telefon 17</p>	<p><b>Isenkram</b></p> <p><b>Støbegods</b></p> <p><b>Cykler</b></p>
--	---

Nexø.

**Aakjær, Th.,** Storegade. ☎233.

Hansen, Emil, Brogade. ☎79.

Nexø Jernhus, Brog. ☎88. (Støbegods.)

Rønne.

Bidstrup, Andr. P., L. Torv. ☎111.

Det største Udvalg i alle Arter

**Isenkram, Udstyrsartikler**

**Glas Porcelæn**

**Kakkelovne, Komfurer**

**Jagtgeværer, Ammunition**

finder De absolut hos

**Andr. P. Bidstrup**

Lille Torv, Rønne. Telefon 111

Dam, P., St. Torvegade 1. ☎316.

(Køkkenudstyr.)

Dansk-Svensk Staal A/S, St. Torveg. 7.

☎660.

**Dansk-Svensk Staal A|S**

v/ H. A. WESTH. Rønne. Telefon 660

**Alt i Isenkram, Køkkenudstyr,**

**Sportsartikler, Cykler og Cykledele**

Importøren A/S, L. Torv. ☎958.

Nielsen, Math., St. Torv. ☎327.

**Bornholms Værktøjsmagasin**

Isenkram, Køkkenudstyr, Bygningsbeslag

**Mathias Nielsen, Rønne. Telefon 327**

Pedersen, Andr., St. Torvegade 42.

☎294.

Skovmose, C., Krystalgade. ☎104.

(Glas og Porcellæn.)

Svaneke.

Pedersen, Ch., Storegade. ☎12.

Rønne.

**Jern og Staal**

Bornholms Jern- og Staalforretning,

St. Torvegade 107. ☎899.

Aakirkeby.

**Jordemødre**

Jensen, Anna, Frue, Torvet. ☎101.

Allinge-Sandvig.

Christiansen, Melbye, Frue, Vesterg., Al.

☎143.

Gudhjem.

Stange, Marie, Frue. ☎49.

Hasle.

Kjøller, Jensine, Frk., Storegade. ☎23.

Klemensker.

Olsen, Ingeborg, Frue, Nygade. ☎42.

Nexø.

Madsen, Asta, Frue, Aasen. ☎156.

Rønne.

Bech, Ingeborg, Frue, Nelliweg. ☎559.

Caspersen, Edith, Frue, L. Madsesg. 8.

☎688.

Lind, Elvira, Frue, Sct. Mortensg. 1 b.

☎731.

Svaneke.

Dam, Inge, Frue, Storegade. ☎52.

Vestermarie.

Schou, Hansine, Frue, Lobbæk By.

☎Lo. 41.

Østermarie.

Ipsen, Ellen, Frue, Byen. ☎150.

Nexø.

Aakjær, Th., Storegade. ☎233.

Rønne.

Bidstrup, Andr. P., L. Torv. ☎111.

Rønne.

Bang-Rønne, Th., Sct. Mortensgade 31.  
☎126.Glistrup, Viggo, St. Torvegade.  
☎271 og 173.**Justerudsalg****Kaffe (en gros)***Viggo Glistrups***Kaffe** en gros**Konserves****Bornholms****Sukkervare- og Konfekturlager**

Telefon 271 og 173

Grønbergs Eftf., Svend Frederiksen,  
Søndergade. ☎118.*Grønbergs  
Kaffe.*

er den bedste

Jørgensen, Magnus, Sønderg. 31. ☎65.

**Kalkværker**

Hasle.

Hasle Kalkværk, Allinge Landevej. ☎27.

**Hasle Kalkværk**

Alltid friskbrændt Kalk. - Telefon Hasle 27

Nexø.

**Nexø Kalkværk,**  
Mølleby. ☎61.

Rønne.

Rønne Kalkværk, Dampmølleg. 34. ☎150.

**Karetmagere**

Aakirkeby.

**Olsen, Sigfred,**  
Jernbanegade 21. ☎144.

Hasle.

Andersen, Br., Havnegade. ☎45.

Ibsker.

Jensen, Emil, v. Kirken. ☎Sv. ☎Sv. 133y

Klemensker.

Andersen, Anker, Pihls Allé.  
Nielsen, M., 2. Slg. Pc. ☎6y.

Nexø.

Ipsen, Chr., Kildestræde. ☎192.

Olsker.

Nielsen, S., v. Skolen. ☎Tejn.

Pedersker.

Hansen, Johs., Byen.

Rø.

**Gregersen, H.,** Byen. ☎51.

Rønne.

Jensen, Aage, Nørregade. ☎196.

*Aage Jensens***Karosseri-Værksted**

Nørregade 42. Telefon 196

Lager af Karosseriartikler. Opretningsarbejde

Larsens Vognfabrik, Stumpeg. ☎505.

Østerlars.

## Østerlars og Omegns Karetmagerforretning

Charles Pedersen, Byen. ☎49.

## Nybro Karetmagerforretning,

P. Due. ☎88.

Østermarie.

Jensen, Aksel, Byen. ☎25.

### Karosserier

(se Karetmagere)

### Kartofler (en gros)

Hasle.

Nielsen, C., Nørregade. ☎22.

Rønne.

Rønne Kartoffelforsyning, Torneg. 1.  
☎947.

Lund, Emil, St. Torvegade 72. ☎482.

Rønne, Wilhelm., Søndergade 21. ☎108.

### Keramik

Rønne.

Andersen & Søn, Mich., L. Torv. ☎1.  
(Se Annoncen forrest i Bogen)

Hjorths Terracottafabrik, Krystalg. 5.  
☎160.

Holmgreen, A., Østergade 62. ☎521.

Søholm, Fabrikken, A/S, Grønneg. 13.  
☎57.

### Kiosker

Allinge-Sandvig.

Mauritzen, A., Østergade, Al. ☎142.

Nexø.

Julles Kiosk, Torvet. ☎245.

Poulsker.

Turistkiosken, Snogebæk.

Rønne.

Jernbanekiosken, v. Havnen. ☎390.

Nordre Jernbanekiosk, Haslevej. ☎890.

Raadhuskiosken, St. Torv. ☎766.

(Se næste Spalte)

Østre Kiosk, Østerg. 37, A. J. Wahlquist.  
☎830.

Telefon

766

Aviser. Ugeblade, Maanedblade,  
Inden- og udenlandske Tidsskrifter  
Stort Udvalg i Telegrammer  
Smukt Brevpapir  
Annoncer til alle Aviser modtages

Svaneke.

Christensen, G. ☎99.

Rønne.

### Klaverstemmere

Hansen, Marcus, Søndergade 46. ☎587.

Lundt, C., Ny Østergade 6. ☎824.

Aakirkeby.

### Klejnsmede

Nielsen, Carl Edv., Storegade. ☎29.

Rønne.

Pedersen, Chr. A., Nørregade.

Rønne.

### Kogning

Kofoed, Hedvig, Frue, Storegade 43.

Aakirkeby.

### Konditorier

Dam, Harald, Torvet. ☎34.

Dam, Johannes, Østergade. ☎200.

Gudhjem.

Lund, Chr., ☎34.

Hasle.

Jensen, Louis, Fælledvej. ☎14.

Pedersen, C., Storegade. ☎32.

Klemensker.

Pihl, Arne, Brogade. ☎23.

Nexø.

Hjorth, Carl, Torvet. ☎132.

Hos Konditor Hjorth paa  
Torvet i Nexø faar man  
altid en god Kop Kaffe



Jensen, S. Leegaard, Storegade. ☎264.

**Nyker.**

Kjøller, Vilh., Byen. ☎33.

**Nylars.**

Hansen, Eggert, Lobbæk. ☎Lo. 110.  
Jørgensen, Thora, Frk., Arnager. ☎Kj.

**Pedersker.**

Larsen, H., Byen. ☎8.

**Poulsker.**

Winberg, Elmann, Snogebæk. ☎N. ☎37.

**Rønne.**

Didriksen, A., Nygade. ☎242.

**Hansen, Petrea**, St. Torv. ☎93  
Mortensen, Anker, Søndergade. ☎264.  
Petersen & Sonne, Østergade. ☎579.

**Svaneke.**

Pihl, Hans Chr., Torvet. ☎156.

Servering af  
**Kaffe, The og Chokolade**

*H. Chr. Pihl*, Torvet. Telefon 156

**Østerlars.**

Pedersen, Poul, Byen. ☎80.

**Østermarie.**

Aakerlund, Fr., Byen. ☎134.  
Hansen, Marie, Byen. ☎14.

**Konfektureforretninger**

**Nexø.**

Christiansen, H., Frue, Aasen 29. ☎148.  
Nielsen, Elisabeth, Brogade.

**Rønne.**

Larsen, Georg O., St. Torvegade. ☎939.  
Konfektureforretningen Max, Nygade.  
Nielsen, Jens V., St. Torv. ☎179.  
Rønne Kaffebod, St. Torvegade. ☎330.

Største Udvalg i elegante Gaveæsker

Ekstrafine fyldte og rene Chokolader

**Rønne Kaffebod**

Skovmose, Jenny, Krystalgade 22. ☎760.

**Konserves**

**Nexø.**

Bornh. Konservesfabrik. ☎263. (Fisk.)

**Bornholms  
Konservesfabrik**

Nexø, Bornholm

**Eneste Fabrik for  
bornholmsk Fiskekonserves**

Specialitet: **Pedsild**  
**Fiskeboller**  
**Salt Sild**  
**Kryddersild**

**Telefon 263**

Kofoed, Ove, Stormgade. ☎189.

**Rønne.**

Bornh. Andels-Svineslagteri, Haslevej.  
☎488. (Kød, Pølser, Leverpostej.)

**Kreaturhandlere**

(se Heste- og Kreaturhandlere)

**Korsetter (Spirella)**

**Aakirkeby.**

Iversen, Asta, Frue, Møllevej. ☎219.

**Nexø.**

Christiansen, Gunhild, Stormgade. ☎262

**Rønne.**

Pedersen, Astrid, Frue, Rolighedsg. 23.  
☎623.

**Kul- og Brændehandlere**

**Aakirkeby.**

Hansen, N., Torvegade. ☎3.  
Vibe, Rasmus, v. Jernbanestationen.  
☎87.

**Allinge-Sandvig.**

Bech, E. M., Produkten, Kirkeplads, Al.  
 ☎10.  
 Kure, P., Nordlandets Handelshus,  
 Lindeplads, Al. ☎7.  
 Nielsen, L. C., Søndergade, Al. ☎119.

**Hasle.**

Grønbech & Co., A/S, Storegade. ☎1.

**Nexø.**

Berg, P., A/S, Storegade. ☎50 og 80.  
 Munch, H. V., Strandgade. ☎46.

# H. V. Munch

**Nexø. Telefon 46**

**Kul**  
**Koks**  
**Briketter**  
**Cinders**  
**Brænde**  
**Tørv**

**Rønne.**

Bidstrup, Chr., Ellekongstræde. ☎141.  
 (Se næste Spalte)  
 Bornholms Kulimport A/S, St. Torveg.  
 ☎132.  
 (Se næste Spalte)  
 Rønne Skæveri og Trælasthanhandel,  
 Pingels Allé. ☎657.  
 Rønne, Wilhelm, Søndergade 21. ☎108.

**Østermarie.**

Lunds, N. N., Eftf., Johs. Lund, Byen.  
 ☎1.

**Rønne.**

**Kunstgødning**

**Bornholms Gødnings-  
 handel** v. A. C. Exsteen.  
 Lager: Strandstræde 4. ☎363.

Firmaet

# Chr. Bidstrup Rønne

Indehaver. M. Th. Bidstrup

**Kul**  
**Koks**  
**Cinders**  
**Briketter**  
**Brænde**  
**Trælast**  
**Cement**  
**Tagpap**  
**glaserede Rør**  
**og Krybber**  
**ildfaste Sten**  
**Tjære**  
**Carbolineum**  
 m. m.

Alt i Kvalitetsvarer

Telefoner :  
 Forretningen 141  
 Privat Nr. 541

# Bornholms

# Kul-Import <sup>A</sup>|<sub>S</sub>

Rønne. Telefon 132

Import af bedste Sorter:

**Kul**  
**Koks**  
**Cinders**  
**Briketter**

**Rønne.****Kurvemøbelindustri**

Møbelhuset, v. Kaj Andersen, Nygade.  
☎317.

**Aaker.****Købmænd**

Hansen, Alfr., Egeby. ☎Aak.  
☎Aak. 159u.  
Jensen, Knud, Bøsthøjhus. ☎Aak.  
☎Aa. 58y.  
Pedersen, Chr., v. Almindingen St.  
☎Alm. ☎Aak. 49u.

**Aakirkeby.**

Hansen, N., Torvegade. ☎3.

**N. Hansen**

Kolonial

Aakirkeby. Telefon 3

Kul

Cement

fører altid første Klasses Varer

Trælast m. m.

Jensen, Poul, Storegade. ☎19.  
Kofoed, Carl, Storegade. ☎30.

**Carl Kofoed****Kolonial****Porcelæn og Køkkenudstyr**

Telefon 30

Altid de bedste Varer  
til de billigste Priser

Leverandør til Varelotteriet

Lund, Janus, Østergade. ☎57.  
Simonsen, P., Storegade. ☎10.  
(Se Materialhandlere.)  
Sonne, Emil, Smedegade. ☎55.

**Allinge-Sandvig.****Alexandersen, O.,** Sa. ☎34.

Bech, E. M., Produkten, Kirkepladsen,  
Al. ☎10.

(Se næste Spalte)

Fält, Ernst W., Storegade, Al. ☎125.  
Hansens, Esper, Eftf., Storeg., Sa. ☎28.  
Holm, P. C., Kirkegade, Al. ☎39.

**P. C. Holm, Allinge**

Tlf.

**39**

Isenkram og Støbegods  
Glas og Porcelæn  
Kolonial  
Vin og Cigarer

Malerverar  
og Kunstnerfarve  
Malerlærred  
og Blindrammer

**Kolonial****Isenkram****Foderstoffer****Kunstgødning****Trælast****Bygningsartikler****Kaminer****Kakkelovne****Komfurer**

Køb det i **Produkten**

Kure, P., Lindeplads, Al. ☎7.

**Nordlandets  
Handelshus**

ved Peter Kure

Telefon 7. Postkonto 15974

**Alle Bygningsartikler**

sælges, og specielt anbefales:

**Tørre, fine Fyrrebrædder og Planker**  
**Gode, bill. Brædder til Reparationer**  
**Cement. Masoniteplader. Isenkram**

**Alle Slags Kunstgødning og Kalk**

Lundgreen, Aug., Sa. ☞17.  
 Nordlandets Handelshus (se P. Kure).  
 Prima, Købmandsf., Lindepl., Al. ☞40.  
 Produktet (se E. M. Bech).  
 Tatal Udsalg, v. Havnen, Al. ☞23.

**Bodilsker.**

Andersen, C., Balka. ☞N. ☞77x.

**Gudhjem.**

Tranberg, M., Løkkegade. ☞88.  
 Gudhjem Købmandsgaard A/S. ☞6.

**A/S Gudhjem Købmandsgaard**

Kolonial, Porcelæn, Korn, Isenkram,  
 Tlf. 6 Kul, Foderstoffer, Glas, Trælast

Hammer, J. R., Løkkegade. ☞35.

**Kvist, H.**, ☞45.

**Petersen, Knud**, Melsted. ☞15  
 Tatal Udsalg, Brøddegade. ☞9.

**Hasle.**

Grønbech & Co., A/S, Storegade. ☞1.

Aktieselskabet

**Grønbech & Co.**

Hasle

Kolonial-

Kul-, Koks-

Trælast-

Foderstof-

Forretning

Jensen, Albert, Fælledvej. ☞4.

**Køb Deres Varer**

hos

**Albert Jensen**, Hasle. Telefon 4

Nielsens, Jens, Eftf., Nørregade. ☞102.  
 Tranberg, O. C., Storegade. ☞19.

**Ibsker.**

Holm, Th., v. Kirken. ☞Sv. ☞Sv. 130x.  
 Rønne, Svend Kofoed, Aarsdale.  
 ☞Sv. 38y.

**Klemensker.**

Andersen, Axel, Bedegade Købmandsf.  
 ☞8y.

Køb Deres Varer i

**Bedegade  
 Købmandsforretning**

Godt, billigt

Axel Andersen

Hansen, E. Krogh, Brogade. ☞31.  
 Ipsen, Anine, Casa Blanca. ☞178x.  
 Jensen, V., Helmerhus. ☞65y.  
 Larsen, Chr., Aarsballe. ☞150y.  
 Lassen, Th., Svalhøj. ☞H. ☞H. 136y.  
 Møller, Jacob, v. Splitsgaard. ☞104y.  
 Samuelson, Im., Brogade. ☞22.  
 Tatal Udsalg, Nygade. ☞20.

**TATOL** Købmands handel  
 Klemensker

Alle Kolonialvarer, Sæber og Parfumer  
 Alt i Tricotage. Telefon 20

**Knudsker.**

Andersen, C. C., Møllevang. ☞R.  
 ☞R. 101u.

Kolonial, Vin og Cigarer  
 Isenkram, Kul og Koks  
 Billigste Priser

**C. Andersen, Møllevang**

Æg købes og afhentes · Telefon Rønne 101 u

Petersen, Kaj, Aakirkebyvej. ☞R.  
 ☞R. 832.  
 (Se næste Side)

**Kaj Petersen**

Knudsker, Rønne

**Kolonial  
Isenkram  
Kul  
og Koks****Nexø.**Berg, P., A/S, Storegade. ☎50 og 80.  
(Se næste Side)

Due, C. A., Kirkestræde. ☎60.

**Due, Knud A.**, Aasen. ☎204.

Holm, Agnes, Havnegade. ☎128.

Holm, Jenny, Brogade. ☎121.

Jensen, Th., Bredgade. ☎150.

Jensen, Viggo, Aasen. ☎108.

Jørgensen, C. P., Aasen. ☎157.

Lau, O., Aasen. ☎75.

Munch, H. V., Strandgade. ☎46.

Nexø Varehus, Brogade. ☎27.

Olsen, Poul, Kirkestræde. ☎151.

Pihl, Aug., Torvegade. ☎107.

Sode, L., Nørregade. ☎43.

**Sonne-Hansen, E.** Torvet. ☎31.**Nyker.**

Hansen, A., Byen. ☎38.

Kofoed, H. I., Sorthat. ☎Aaby. ☎H. 11.

**Olsker.**

Bendtsen, H. P., Tejn. ☎Al. 8v.

Clausen, Alb. (Tatol), Tejn. ☎Al. 181x.

**Humledal Købmandsforr.**

☎Tejn. ☎Rø 61.

Ipsen, Karl, Tejn. ☎Al. 181u.

Mogensen, A., Tejn. ☎Al. 117x.

**A. Mogensen**

Kolonialforretning

**Kaffe, Vin, Konserver**

Telefon Allinge 117 x

Største Udvalg  
i Artikler for  
Turister**Tejn****Pedersker.**

Gregersen, P., Byen. ☎33.

Sode, Einar, Byen. ☎70.

**Tatol** Købmandshandel, Byen. ☎65.**Poulsker.**

Bech, N., Snogebæk. ☎N. ☎33.

(Se næste Spalte)

Altid 1ste Klasses Varer  
til billigste Dagspriserhos **N. Bech****Rutsker.****Rutsker Kolonialhandel**

v. J. Jørgensen. ☎Hasle. ☎3.

**Rø.**

Reuss, Chr., Tatol Udsalg, Byen. ☎50.

**Rø »Tatol«**anbefaler sig med alt i Parfume, Sæbe,  
Kolonial og Vin til billigste Priser.  
Bornholmsk Keramik. Kort og Turistartikler

Røbro Købmandsforretning. ☎7.

*Røbro Købmandsforretning***H. C. Hansen. Telefon Rø 7**Kolonial. Vin og Konserver. Porcelæn og  
Isenkram. Kul. Korn. Foderstoffer og Støbegods**Rønne.**Bang-Rønne, Th., Sct. Mortensgade 31.  
☎126.

Bech, E., Haslevej. ☎461.

**Kolonial****Vin****Konserver****Cigarer****Cigaretter**Altid 1. Kl. Varer  
til billigste Dagspriser  
faar De hos**E. BECH** Frydenlund

Bruun, N., Ny Østergade 17. ☎226.

Dahl, H., Almegade 26. ☎321.

Dahlbom, L., Storegade 40. ☎280.

Didriksen, G., Nørregade 21. ☎965.

**Engell, Mogens,**

Nørregade. ☎164.

Exsteen, Hans Chr., Firma, St. Torveg.  
☎195.

Frederiksen, Sv. (Th. Grønbergs Eftf.),  
Søndergade. ☎118.

Fuglsang, M., St. Torvegade. ☎35.

Glistrup, Viggo, St. Torvegade.

☎173 og 271.

Hansen, Edgar, L. Madsesgade 75. ☎640

Hansen, G. K., Søndergade. ☎320.

Hermansen, Anna, Byledsgade 7b. ☎404

Hintze, L., Toldbodgade. ☎129.

Jacobsen, P. J., Østervoldgade 31. ☎252.

Jensen, Carl, Almegade 46. ☎450.

Jessen, P., Vesterhus, Vesterg. 2. ☎727.

Jørgensen, Magnus, Søndergade 31. ☎65

Larsen, Georg O., St. Torvegade. ☎939.

Larsen, Kaj, St. Torv. ☎169.

## Kaj Larsen

St. Torv 6, Rønne

Telefon 169

Kolonial

Kaffe

Konserves

Cigarer

Vine &

Spirituosa

Specialitet:

**Solo-  
Kaffe**

Den kraftigste  
i Smagen

Den billigste i  
Brug

## Kaffe

Daglig friskbrændt af de  
fineste Raavarer

samt alle 1ste Klases

## Kolonialvarer

anbefales

til billigste Dagspriser

## Magnus Jørgensen

Telefon 65

Kjøller, A., Borgergade 2. ☎560.

Kofoed, Aage, Nellikegade. ☎146.

De bedste og billigste Varer i:

**Kolonial**

**Kaffe**

**Vine**

**Cigarer**

Stort Udvalg i

**Konserves**

**Aage Kofoed**

Rønne. Telefon 146

Lows Eftf., Voldgade 1. ☎619.

Lund, Emil, St. Torvegade 72. ☎482.

Madvig, Andr., L. Torv. ☎176.

## Vine og Spirituosa

købes altid fordelagtigst i

## Rønne Vinhandel

ANDR. MADVIG

Mattsson, M., Østergade 65. ☎937.

Mortensen, P. A., Halmstræde 2. ☎79.

Møller, P., L. Madsesgade 25. ☎306.

Nielsen, Jens V., St. Torv. ☎179.

(Se næste Side)

Pedersen, A. Kjøller, Stormgade 20.

☎256.

Pedersen, Alfr., Kirkeplads 10. ☎292.

Pedersen, H., Nørregade 20. ☎659.

Schack, A. F., St. Torveg. (Hafniahus).

☎127.

Krusell, I. A., Storegade 25. ☎24.

**Jens V. Nielsen**

Store Torv, Rønne

Øens førende Kolonial-, Material- og Kaffehandel

**Vine, Konserves, Cigarer**

Altid bedst — derfor billigst

Thinggaard, Sv., Lillegade 14. ☎548.

**Volga** v. Emil A. Petersen,  
Voldgade. ☎737.

Svaneke.

**Bertrand** Pedersen, Torvet. ☎106.  
Holmgreen, C., Havnegade. ☎69.  
Holst, P. B., Torvet. ☎24.**Kolonial  
Isenkram****Kul  
Trælast****Bygningsartikler****P. B. Holst**

Svaneke. Telefon 24

Lund, Ludv., Postgade. ☎14.  
Schou, K., Søndergade. ☎2.  
Smidt, M., Storegade. ☎9.

Vestermarie.

**Hansen, H. P.**, Lobbæk. ☎Lo. 10.  
Koføed, Peder, Lobbæk. ☎Lo. 90.  
Larsen, Aksel, v. Kirken. ☎Ri. ☎T. 53.  
Mattesen, J., Myreby. ☎Aak.  
☎Aak. 198u.Tingsted Købmandsforr., v. H. Wester-  
gaard Nielsen. ☎Aarsb. ☎T. 21.  
Skovgaard, H. ☎Ri. ☎T. 10x.

Østerlars.

Henriksen, I. P., Nybro. ☎34.  
**Pedersen, Poul**, Byen. ☎80.  
Tatol Udsalg, v. M. Munch, Byen. ☎24.

Østermarie.

Andersen, Johs., Byen. ☎26.  
Christensen, Johs., Dalslunde. ☎39x.  
**Jensen, Andr.**, Byen. ☎57.  
Kofoed, J. Ancher, Byen. ☎80.

Larsen, Th., Aaløse. ☎43u.

**Lunds Effi., N. N.**,

Johs. Lund, Byen ☎1.

**Nielsen, Vald.**, Lindet. ☎28y.  
Tatol Udsalg, Byen. ☎6.**Kød- og Benmel**

(se Slagterier)

**Kønrog**

Hasle.

Bornholms Kønrogfabrik. ☎27.

**Landbrugsmaskiner**

(se Maskinhandlere)

**Landinspektører**

Knudsker.

Holst, O. N., Hvidehus. ☎R. ☎R. 198.

Rønne.

Kofoed, Hjalmar, St. Torvegade. ☎2.

**Legetøj**

Rønne.

Nielsen, Victor, L. Torv. ☎153.

Største Udvalg

Victor Nielsen, Rønne

**Levertran**

Poulsker.

**A|s Bornh. Levertranfabrik**,  
Snogebæk. ☎58.**Ligkister og Begravelsesforretninger**

Aakirkeby.

Aakirkeby Skæreri. ☎9.

**Jensen, Chr. M.**, Smedegade.  
☎100.

Larsen, Chr. H., Eskildsgade. ☎267.

Allinge-Sandvig.

Kofoed & Mortensen, Storegade, Al.  
☎77 og 79.

**Gudhjem.**

Lund, A. ☎40.

**Hasle.**Hasle Snedker- og Byggef., Storeg. ☎35.  
Westh, Henrik, Storegade.**Klemensker.**

Pedersen, Charles, Byen. ☎64.

**Nexø.**Holm, P., Aasen. ☎37.  
Kofoed, P. L., Torvegade. ☎76.  
Munch, Johs., A/S, Aasen. ☎28.  
Møller, L., Brogade. ☎74.**Nylars.**

Kofoed, Louis E., Lobbæk. ☎Lo. 19.

**Rønne.**Dam, Aage, Antoniestræde. ☎184.  
Dam, Chr., Rosengade. ☎185.  
Engell, L., Søndergade. ☎244.  
Lund, Johs., Østergade. ☎644.**Svaneke.**

Hansen, M., Ndr. Kvt. ☎129.

**Lotterikollektioner****Aakirkeby.**Smidt, Ethly, Jernbanegade. ☎67.  
(Klasse og Landbr.)**Allinge-Sandvig.**Nyboe, Bertha, Søndergade, Al. (Vare).  
Pihl, Karen, Havnegade, Al. ☎158.  
(Klasse).**Hasle.**Lyster, A., Storegade. ☎74. (Landbr.).  
Rømer, A., Storegade. ☎20. (Vare).**Klemensker.**

Sørensen, H., Byen. ☎58. (Vare).

**Nexø.**Petersen, Ingeborg, Bredgade 26. ☎114.  
(Klasse).**Rønne.**Gress, Eiler, Sandgade 1. ☎723. (Vare).  
Hertha Hansens Lotterikollektion,  
v. Guldborg Dreie, Grønneg. ☎265.  
(Vare og Landbr.).  
Klausen, Jenny, Staalegade. (Klasse).  
Maegaard, Michelle, Østervoldg. ☎577.  
(Klasse og Vare).Nielsen, Ernst, Løkkeg. ☎436. (Klasse).  
Pihl, Johanne, Lillegade. (Vare).**Østermarie.**Jensen, A. Kofoed, Byen. ☎124.  
(Landbr.).**Lynafleder-Installationer****Nylars.**

Hellisen, P., Smedem. ☎Lo. ☎Lo. 16.

**Læderhandlere****Nexø.**

Thunberg, N., Sdr. Strandvej. ☎242.

**Rønne.**Andersens Eftf., N. P., A/S, L. Torv.  
☎50.  
Lyster, Chr., L. Torv. ☎49.  
Pedersen, Morten, St. Torvegade. ☎600.**Prima Saalelæder  
Skind  
Skomagerartikler  
Stort Udvalg i moderne Lædervarer****Morten Pedersen**  
St. Torvegade 30  
(ved Halmiahus) Tlf. 600**Lædervarer****Rønne.**

Nielsen, Victor, L. Torv. ☎153.

*Altid sidste Nyheder***VICTOR NIELSEN . RØNNE**

Pedersen, Morten, St. Torveg. 30. ☎600.

**Læger****Aakirkeby.**Madsen, E., Hans Rømersvej. 14—15.  
☎11.  
Nissen, Vagn, Sygehuslæge. 14—15.  
☎23.**Allinge-Sandvig.**Borch, S., Sygehuslæge, Storegade, Al.  
12—14. ☎21.  
Hoffmann, K., Brøndstr. 1, Al. 12—14.  
☎175.**Gudhjem.**Kofoed, C. J., Toftevej. 14—15 samt  
efter Aftale. ☎44.



**Hasle.**

Rasmussen, Gert, Storegade. 14—15. ☞7

**Klemensker.**

Thorn, O., Nygade. 13—14. ☞49.

**Nexø.**

Boesen, C. U., Storegade. 14—15. ☞23.  
Jørgensen, E. Hempel, Sygehusl., Aasen.  
14—15. Tr. paa Sygehuset 9½—10½.  
☞20.

Matthiasson, Steingrimur, Ndr. Strand-  
vej. 9—10, 14—15. ☞184.

Pedersen, Einer, Storegade. 14—15. ☞8.

**Rønne.**

Ankerbye, Cai, Krystalgade. 13—15.  
☞758.

Hage, Poul, St. Torv. 13—15. ☞1060.

Iversen, Søren Chr., Overlæge, Sygehus-  
vej. Mand., Onsd., Fred. 13—14. ☞200

Kofod, Svend A., Storegade. 13—15.  
☞95.

Kofoed, Sv. E., Amtslæge, Hj. af Skin-  
dergade og Laxegade. 13—15 og efter  
Aftale. ☞475.

Olsen, H. Chr., Overlæge, Sygehusvej.  
☞72.

Schou, C. J., Søndergade. 13—15. ☞246.  
Sode, Thora, Sct. Mortensgade. 13—15.  
☞756.

**Svaneke.**

Marcussen, M. P., Sygehuslæge, Store-  
gade. 14—15. ☞3.

**Østermarie.**

Krarup-Hansen. 14—15. ☞18.

**Aaker.**

Jensen, E., Lillevang. ☞Aak.  
☞Aak. 159y.

**Aakirkeby.**

Hammer, N., & Søn, Smedegade.

**Ipsen, Sigurd**, Stengade. ☞139

**Jensen, O. V.**, Smedegade. ☞272.

Jensen, Erik, Jernbanegade.

Lundberg, V., Rønne Landevej. ☞185.

Møller, Johs., Nybyvej.

Nielsen, A., Jernbanegade. ☞85.

**Allinge-Sandvig.**

Hansen, Viggo, Storegade 35, Sa.

Jacobsen, Ludv., Kirkegade, Al.

Nielsen, Carl P., Nørregade, Al. ☞105.

Pedersen, Math., Søndergade 4, Al. ☞46.

**Bodilsker.**

Sørensen, N. Sigurd, v. Bodilsker St.  
☞20.

**Gudhjem.**

**Holm, H. A.**, Brøddegade. ☞84.

**Hasle.**

Hansen, Janus, Østergade. ☞98.

Jørgensen & Markussen, Storegade.

Schou, P. M., Nygade. ☞71.

**Ibsker.**

Holm, V., Listed. ☞Sv. ☞Sv. 86y.

**Klemensker.**

Mogensen, K., Nygade. ☞76.

Møller, Jacob, v. Splitsgaard. ☞104y.

**Nexø.**

Glistrups, Johs., Eftf., v. L. J. Larsen,  
Brogade. ☞73.

Hansen, Klarup, Strandgade. ☞174.

**Kofoed, Ringhardt**,

Brogade. ☞78.

Lund, Carl, Aasen. ☞2.

**Nyker.**

Pauck, K., Byen.

**Nylars.**

Jensen, Axel, Lobbæk. ☞Lo. 112.

Jørgensen, L., Lobbæk. ☞Lo. 53.

**Pedersker.**

Falck, J., Byen. ☞51.

**Rø.**

Nielsen, M. A., Byen. ☞75.

**Rønne.**

Andersen, W., og Ølsted, Østerg. ☞253.

**Hansen, G. K.**, Søndergade. ☞320

Heinø, Aage, Nørregade. ☞48.

Ipsen, P., Staalegade. ☞514.

**P. Ipsen**

*maler alt*

*maler godt*

Telefon 514

Jensen, H. Chr., Grønnegade 23. ☎361.  
 Jensen, Philip, Nørregade 36. ☎238.  
 Kofod, Ludvig, Sdr. Allé. ☎438.

**ALT MALER ARBEJDE**

faar De udført solidt og til rimelig Pris

**LUDVIG KOFOD** Søndre Allé 6  
 (M. Chr. Hjorths Eftf.) Telefon 438

Lau, P. J., L. Madsesgade 16. ☎221.  
 Nielsen, Jørgen, Stettestræde. ☎840.  
 Nielsen, Victor, Klokkegade. ☎273.  
 Pedersen, J. P., Pingels Allé 8. ☎87.

**Ducolakering**

Alt Malerarbejde. — Forlang Tilbud

**J. P. Pedersen.** Telefon 87

Pedersen & Hansen, Storegade. ☎752.  
 Pihl, Victor, Søndergade 3. ☎689.  
 Thorngreen, C. O., Storegade. ☎551.

**Svaneke.**

Lind, Carl, Postgade. ☎100.

**Vestermarie.**

Ipsen, Ludv., Smørenge. ☎Aak.  
 ☎Aak. 74y.

**Østermarie.**

Hansen, Poul, Byen. ☎119.  
 Petersen, Herm., Byen. ☎88.

**Manufakturhandlere**

**Aakirkeby.**

Faarbæks Eftf., J. K., Eskildsgade. ☎24.  
 Hansen, Johs., Storegade. ☎76.  
 (Se næste Spalte)

Dame- Sengeudstyr,  
 Herre- og Gardiner,  
 Børnebeklædning, Gulvtæpper m. m.

købes bedst og billigst hos

**JOHS. HANSEN**

Manufakturhandel — Aakirkeby

Ipsen, Mathea, Kirkegade. ☎212.

*Mathea Ipsen*

Kirkegade 6 — Aakirkeby

Manufaktur  
 Tricotage

Specialitet:  
 Uldgarn  
 Strømper

Petersen, Karen, Torvet. ☎232.

**Allinge-Sandvig.**

Hansen, Jens, Havnegade, Al. ☎29.  
 Holm, Th., Kirkegade, Al. ☎100.  
 Kure, P., Nordlandets Handelshus, Al.  
 ☎7.

Reusch, Fritz, Magasin du Nords Uds.,  
 Havnegade, Al. ☎5.

(Se næste Side)  
 Sørensen, Joh., Torvet, Sa. ☎55.

**Gudhjem.**

Gudhjem Manufakturhandel, v. Georg  
 Jørgensen. ☎58.

**Gudhjem Manufakturhandel**

Telefon 58

*G. Jørgensen*

*Herreekvipering*

*Kjoler*

*Tricotage*

*Brude- og*

*Damekonfektion*

*Senge-Udstyr*

**Fritz Reusch**

MAGASIN DU NORD — ALLINGE

- **Manufaktur — Tricotage  
Dame- og Herreekvipering**

Hasle.

**Manufakturhuset,**Storegade. ☎100.  
Thomsen, Andr., Storegade. ☎39.**Manufaktur  
Herreekvipering  
Tricotage****Andr. Thomsen**  
Storegade. Telf. 39

Klemensker.

Krogh Hansen, E., Brogade. ☎31.

**Kolonial:  
Manufaktur  
Skotøj  
Møbler****E. Krogh Hansen**  
Telefon 31

Nexø.

Hammer-Pedersen, A., Brogade. ☎16.

**A. Hammer-Pedersen***Mode, Manufaktur og Tricotage  
Damekonfektion og Skindvarer  
1. Kl. Systue. Hurtigt og billigt*

Telefon Nexø 16

**Kjærgaard, I. S.,** Torvet. ☎36.

Manufaktur-Messen, Torvegade. ☎48.

**Kjoler — Damekonfektion  
Alt til Babys Udstyr  
Manufaktur-Messen  
S. V. KJØLLER, Torvegade, Nexø****Pihl, Aug.,** Torvegade. ☎107.

Rønne.

Abildtrup, Mads, Crome & Goldschmidts  
Udsalg, St. Torvegade. ☎188.  
(Se næste Spalte)  
Bidstrup, H. P. Blem, St. Torv. ☎46.  
Christensen, Hans, St. Torvegade. ☎190.  
(Se Bagsiden.)**Køb****gode, danske Varer**

hos

**Mads Abildtrup**Didriksen, André, Nygade. ☎242.  
Flygenring, Svend, & Co., St. Torveg. 5.  
☎838.Glistrup, Ellen, St. Torvegade. ☎575.  
(*Handsker, Lommetørklæder, Kjole-  
blomster.*)**Hjemmestrikeriet**Hj. af Nygade og Antoniestr. ☎991.  
v. Johs. Clausen,  
Jacobsen, H., Klædehandel, Torveg. ☎81.  
Jørgensen, Aage, Kattesundet. ☎275.  
Madsen, Simon, L. Torv. ☎14.**Simon Madsen**

Lille Torv — Telefon 14

Nielsen, Ove, St. Torv. ☎920.

**Ove Nielsen**Telefon 920. Rønne. Store Torv  
Manufaktur og Tricotage

Ruths Magasin, St. Torv. ☎377.

**Baby-Udstyr  
Manufaktur  
Tricotage***Ruths Magasin*

Store Torv, Rønne. Telefon 377

**Sillehoved, S. P.,**

St. Torv. ☞56.

**Svaneke.**

Manufakturhuset, E. Sandersen, Torvet.  
☞109.

**Nielsen, Theodora,**

Torvet. ☞154.  
Pihl, H. Ancher, Storegade. ☞23.

**Vestermarie.**

**Hansen, H. P.** Lobbæk. ☞Lo. 10.

**Østerlars.**

Larsen, Carl, Byen. ☞26.

**Østermarie.**

Kofoed, Johs., Byen. ☞95.

**ØSTERMARIE MANUFATURHANDEL**

**Manufaktur**

**Damekonfektion**

**Kjoler**

**Herreekvipering**

**Johs. Kofoed Tlf. 95**

Leverandør til Lotterierne

**Rønne.**

**Margarinefabrikker**

Bornholms Margarinefabrik A/S.  
☞216 og 599.  
(Se Annonce Side 41.)

**Rønne.**

**Maskinafskrivningsbureauer**

Moegreen, G. W., Stettestræde. ☞398.

**Hasle.**

**Maskinfabrikker**

**Ancher, Brdr.** Østergade. ☞2.

**Nexø.**

Nexø Motorfabrik, Kildestræde. ☞145.

**Nexø Motorfabrik**

Reparation af alle Maskiner og Motorer

**C. Svendsen**

Telefon 145

**Rø.**

Johansens Maskinværksted, Byen. ☞71.

**Rønne.**

Bornholms Maskinfabrik, Østergade.

☞140 og 534.

(Se næste Side)

Bornholms Mejerimaskinfabrik, Havnebakken. ☞263.

Nordre Jernstøberi, St. Torveg. ☞201.

Nielsen, P., Svanekevej. ☞646.

**Maskinhandlere**

**Aakirkeby.**

**Jensen, H. I.,** Doktorbakken.

☞26.

**Nylars.**

Hellisen, P., Smedemester. ☞Lo. ☞Lo.16

**Rønne.**

Bornholms Maskinfabrik, Østergade.

☞140 og 534.

Mejdahl, L. L., Haslevej 7. ☞695.

*Diesel for Sø og Land, Dania Tærskelværk og Kværne, Maskiner for Træ og Granit m. m.*

**Massøser**

**Nexø.**

Munk, Agnes, Aasen. ☞129.

**Rønne.**

Holm, Erna Rørdam, Rønne Massageklinik, Torvegade. ☞543.

Madsen, Vifrida, Sct. Mortensg. ☞400.

**Svaneke.**

Petersen, Anna, Storegade.

**Materialhandlere**

**Aakirkeby.**

Aakirkeby Materialhandel, v. P. Simonsen. ☞10.

(Se Side 58.)

**Rønne.**

Nielsen, Jens V., St. Torv. ☞179.

**Medicinaludsalg**

(Haandkøbsudsalg)

**Aakirkeby.**

Simonsen, P., Storegade. ☞10. (Nexø Apotek).

# Bornholms Maskinfabrik

l e v e r e r :

## Kakkelovne

sorte og emailerede.

Vor Emaille, der er Resultatet af 30 Aars Erfaring, er absolut den mest holdbare.

## Komfurer

og Bygningsstøbegods

efter vore svære og solide Modeller anbefales

Alle Slags

## Landbrugsmaskiner

leveres til billigste Dagspris.

Ved Køb hos os vil De faa det solideste og bedste Arbejde, ligesom vi altid er i Stand til at levere

Reservedele.

Petroleumsmotorer

Dieselmotorer

Fordson-Tractorer

Pumper

og Pumpeanlæg

leveres.

Bemærk: Vi har altid Reservedele paa Lager.

Telefon 140 og 534.

Telegramadr.: Blem.

# Aakirkeby Materialhandel

*P. Simonsen*

Øens største  
Specialforretning

## Bornholms Mejerimaskinforretning

v/ Ejnar Jensen — Telefon 263

Specialitet: **Mejerimaskiner**  
Alt i Køleanlæg

### Mejerier

(se Realregister)

### Mineralvandsfabrikker

#### Rønne.

Mineralvandsfabrikken Consol,  
Kr. Thinggaard, Vimmelskaftet. ☎33.  
Rønne Bryggeri, Paul Gad, St. Torve-  
gade. ☎62.

### Modeforretninger

#### Aakirkeby.

Danielsen, Ruth, Jernbanegade. ☎104.  
Hansen, Ellen, Storegade 23. ☎256.

#### Allinge-Sandvig.

Pedersen, Thora, Kirkegade, Al.  
Modeforretningen Æsken, Pilegade, Al.

#### Hasle.

Pedersen, Else og Ellen, Storegade.  
☎110.

#### Nexø.

Markmann, Karen, Storegade.  
Michelsen, Marie, Torvegade.  
Hammer-Pedersen, A., Brogade. ☎16.

#### Rønne.

Didriksen, André, Nygade. ☎242.  
(Se næste Side)  
Glistrup, Ellen, St. Torvegade. ☎575.

Alt i Damehatte, Handsker, Tørklæder,  
Kjoleblomster og Lommetørklæder.  
Specialitet: Haandsyede Hatte.

*Ellen Glistrup*

St. Torvegade 15, Rønne. Telefon 575.

**Jørgensen, Dagny**, L. Torv.  
Munch, Frue, Møllegade.  
Pariserbazaren, St. Torvegade. ☎621.

#### Gudhjem.

Johansen, M., Brøddegade. ☎53.  
(Allinge Apotek).

#### Hasle.

Kjøller, Betty, Storeg. (Allinge Apotek).

#### Klemensker.

Pihl, Karen, Brogade. (Allinge Apotek).

#### Svaneke.

Holst, P. B., Torvet. ☎24. (Nexø  
Apotek).

#### Østerlars.

Ingvorsen, Anna, Byen. ☎100. (Allinge  
Apotek).

#### Østermarie.

Skovgaard, H., Byen. ☎52. (Nexø  
Apotek).

### Mejerianlæg og Mejerimaskiner

#### Rønne.

Bornholms Mejerimaskinfabrik, Havne-  
bakken. ☎263.

(Se næste Spalte)

Nordre Jernstøberi, St. Torvegade. ☎201

Kjolesalonen

*André*

André Didriksen

Nygade 15, Rønne

(ved St. Torv)

Telefon 99

1. Klasses  
BestillingssystemSpecialforretning  
i Kjoler

Aakirkeby.

**Murermestre****Jensen, Villiam**, Nygade. ☎129.

Laursen, K., v. Cementstøberiet. ☎65.

Pedersen, Thomas, Doktorbakken. ☎28.

Allinge-Sandvig.

Holm, Edmund, Storegade, Al. ☎43.

Holm, Edvard, Pilestræde, Al. ☎43.

Kaas, Hjalmar, Møllestræde.

Bodilsker.

**Gudbergesen, Chr.**

Præstegd. Pc. ☎71x.

Ipsen, Chr., 12. Vdg. Pc. ☎17.

Gudhjem.

Andersen, Joh., Lillevang. ☎31.

Lund, Nic., Toftevej. ☎71.

Hasle.

Ipsen, Andr. P., Sandløkkegade.

Klemensker.

**Jensen, Th.**, Storegade. ☎88.

Lind, Andr., Vanghytten v. Hasle.

☎H. 86.

Nexø.

Andersen, Emil, Skolegade. ☎267.

Andersen, G., Storegade. ☎84.

Sonne, J. P., Svanegade. ☎97.

Nylars.

**Jensen, Chr.**, v. Brugsf

☎Kj. ☎Lo. 79.

Pedersker.

Christensen, J., Byen. ☎41.

Rutsker.

**Ipsen, V.**, v. Bakkehuset.

☎H. ☎H. 36y.

Rø.

Bendtsen, Th., Byen. ☎6.

Rønne.

Hansen, M., Søndergade. ☎293.

Koefoed, Janus, Aakirkebyvej. ☎635.

Kofoed, Chr., Voldgade 49.

**Alt Murerarbejde**

udføres omhyggeligt

**Chr. Kofoed**, Voldgade 49, Rønne

Lau, H. P. Møller, Østervoldgade. ☎174.

**H. P. Møller Lau**

Murer- og Byggeforretning

Østervoldgade 16 . Rønne . Telefon 174

Lindstrøm, Vald., Pingels Allé. ☎389.

**Vald. Lindstrøm**, Murermester

Telefon 389, Rønne

Forlang

Tilbud

Nybygninger og Reparationer

samt alt til Faget henhørende

Nielsen, C., Lillegade 17. ☎773.

**Alt Byggearbejde**

udføres omhyggeligt — Forlang Tilbud

**C. Nielsen**, Lillegade, Rønne

**Svaneke.**

Bech, H. P., Søndergade. ☎92.

**Funch, Sinius**, Møllebakken.

☎143.

**Vestermarie.**

Mogensen, Jens, Klint. ☎Lo. ☎Lo. 114.

**Østerlars.**

Andersen, Vald., Risen.

**Østermarie.**

Andersen, H. Chr., Lindet. ☎28v.

Kofoed, Ernst, Præstegaden. ☎12.

**Musikhandel****Aakirkeby.**

Nielsen, Carl Edv., Storegade. ☎29.

**Nexø.**

Nexø Boghandel & Musiklager, Brogade.

☎72.

**Rønne.**

Andersen, H. K., Odeon, Søndergade.

☎529.

MUSIKHUSET **Musikinstrumenter**  
**ODEON** **Grammofonplader**  
**Radioapparater**

Søndergade, Rønne. Telefon 529. H. K. Andersen

Musikhuset Polyphon, St. Torv. ☎843.

Sørensen, Frits, Boghdl., St. Torv.

☎167.

**Musikundervisning****Aakirkeby.**

Schou, Clara, Nygade. ☎222.

**Rønne.**

Andersen, P., Østervoldgade 29. ☎508.

Blang, Clara, Ellekongstræde 10. ☎522.

Engell, Edith, Søndergade. ☎244.

Galthen, E., Bredgade.

Holm, Jenny, Storegade.

Lundt, C., Ny Østergade. ☎824.

Sindorf, Lilian, Kastelsvej 4.

Skovmand, Fridlev, Frydenlundsvej.

☎573.

Westh, Martha, Aakirkebyvej.

**Svaneke.**

Dam, Ina, Storegade. ☎144.

**Mælkeforsyninger****Aakirkeby.**

Brodal, A/M, Udsalg, Jernbanegade.

**Allinge-Sandvig.**

Mejeriet Kajbjerggaard, Storegade, Al.

☎86.

**Gudhjem.**

**Andersen, Henry**,

Kirkevej. ☎39.

**Hasle.**

Hasle Mælkeforsyning, v. A. P. Jacobsen,

Storegade. ☎56.

**Nexø.**

Anker, P., Torvet. ☎249.

Nexø Mejeri og Flødeisfabrik. ☎89.

Øens fineste **Flødeis**  
samt de bedste Mejeriprodukter faar De hos os  
**Nexø Mejeri og Flødeisfabrik**  
Forsendes overalt

**Rønne.**

Godthaab, A/M, Knudsvej. ☎268.

(Se næste Side)

Nørregades Mejeriudsalg, v. Alfr. Han-  
sen. ☎85.

Rønne Mælkeforsyning, v. V. J. Karlsen,  
Østergade. ☎55.

(Se næste Side)

Svalhøj, A/M, Udsalg, Klingegade.

☎570.

Mejeriet Svalhøjs Udsalg, Hj. af Klinge-  
gade og Løkkegade. ☎570.

1. Klasses **Mejeriprodukter**  
med proper og reel Betjening  
**Mejeriet Svalhøjs Udsalg, Klingegade 2**  
Telefon 570

**Møbelfabriker****Nexø.**

**Bornholms Møbelfabrik**

v. Johs. Sorth.

Rønnevej. ☎155. Priv. 211.



# Mejeriet „Godthaab“

Rønne. Telefon 268

## Alt i 1ste Klasses Mejeriprodukter

Henvend Dem ved vore Vogne eller vore Udsalg

Leverandør til offentlige Institutioner

# Rønne Mælkeforsyning

Eksportfløde- og Fløde-Is Fabrik

Østergade 40. V. J. Karlsen. Telefon 55

**Mælk, Fløde, nykærnet Smør**

**Exportfløde** (tilkendt højeste Udmærkelse)

**Selskabs Fløde-Is**

**Møbelhandlere**

(se ogsaa Møbelsnedkere og Sadelmagere)

**Allinge-Sandvig.**

Larsen, Ejnar, Havnegade, Al.

**Gudhjem.**

Holm, H. M., Brøddegade. ☎95.

**Klemensker.**

Krogh Hansen, E. Brogade. ☎31.  
Møbelbutikken, v. Carl Peter Pihl,  
Brogade. ☎13.

**Nye og brugte Møbler**

*Møbelbutikken*

v/ Carl Peter Pihl, Brogade. Tlf. 13.

**Nexø.**

Frederiksen, V., Aasen. ☎142.  
Jensen, V., Brogade.

**Rønne.**

Andersen, Kaj, Møbelhuset, Nygade.  
☎317.



**Kaj Andersen**

Nygade, Rønne. Tlf. 317

**Brugte Møbler**

købes, sælges og byttes

Du Nord, St. Torvegade. ☎315.

Udstyrsforretningen **Du Nord**  
**Komplet Boligmontering**

Telefon 315. Rønne

Lyngberg, Brdr., St. Torvegade. ☎373.

**Brdr. Lyngberg**

Møbler og Barnevogne

St. Torvegade 59, Rønne. Telefon 373

Møbelkælderen, Vesetgade 4. ☎602.  
Nielsen, Chr., & Søn, Søndergade 13.  
☎478.

Nielsen, Oscar, Magstræde. ☎442.

**Møbelsnedkere**

**Aakirkeby.**

Bech, H. J. Eskildsgade. ☎186.  
Johansen, C., Kirkegade. ☎254.  
Larsen, Chr. H., Eskildsgade. ☎267.

**Chr. Larsens**

Møbelsnedkerforretning

Telefon 267

Smukke, gode og billige  
forarbejdet paa eget Værksted **Møbler**

Ligkister og Ligtøj altid paa Lager

**Allinge-Sandvig.**

Sommer, Chr., Østergade, Al.

**Gudhjem.**

Lund, A. ☎40.

**Hasle.**

Westh, Henrik, Storegade.

**Nexø.**

Hansen, Marius, Aasen. ☎215.  
Munch, Johs., A/S, Aasen. ☎28.

**Nyker.**

Nyker Møbelforr., H. P. Kjøller, Byen.

*Møbler*

Høle Udstyr paa Lager.  
Fineste Udførelse.  
Billigste Priser.  
Afbetaling.

**Chr. Skovgaard.**  
Telefon 401. Snellemark 3. Grundlagt 1913

**Pedersker.**

Munch, R. Juul, Byen. ☎79.

**Rønne.**

Dam, Justus, St. Torvegade. ☎415.  
Jespersen & Nielsen, v. Andr. Kure,  
Østergade. ☎258.

**Møbler og Inventar**

**Jespersen & Nielsen**

1. Klasses Fabrikat  
Gode Betalingsvilkaar  
Billige Priser

Telefon 258

Lund, Johs., Østergade. ☎644.  
Skovgaard, Chr., Snellemark. ☎401.  
(Se ovenfor)

**Svaneke.**

Hansen, Chr. E. P., Storegade. ☎112.  
Jensen, L., v. Stellebrønden. ☎125.  
Mogensen, E., Havnebakken.

**Østermarie.**

Jensen, Aksel, Byen. ☎25.

*Aksel Jensen*

Karetmager . Telefon 25

**Vogne**  
**Karosserier**  
**Staal møbler**

Kofoed, Harry, Byen. ☎20.  
Svendsen, K., Byen.

**Aakirkeby.****Møllebyggere**

Hansen, O. J., Nybyvej. ☎195.

Fagmanden gør det bedst - -

Skal De have repareret Deres Mølle, Kværn eller  
andet Mølleinventar. Ring da til Aakirkeby 195.

**O. J. Hansen.** Bornholms eneste Møllebygger

**Aaker.****Møllere**

Henriksen, M. S., Saxebro Mølle. ☎Aak.  
☎Aa. 26x.

Jensen, H. C., Myragre Mølle. ☎Aak.  
☎Aak. 157u.

Jensen, O., Hundshale Mølle. ☎Aak.  
☎Aak. 75.

**Johansen, O.**, Sigte Mølle. ☎Aak.

☎Aak. 205x.

Mogensen, A. C., Limensgade Mølle.  
☎Aak. ☎Aa. 12.

**Aakirkeby.**

Bornholms Valsemølle A/S. ☎39.  
(Se næste Side)

**Johnsen, O. P.**, Nymølle. ☎70.

**Bodilsker.**

Hansen, C., Gadeby Mølle. ☎32x.  
Marcher, Jens, Balka Mølle. ☎N. ☎8x.  
Petersen, Karl V., Pilemølle. ☎14.

**Gudhjem.**

Kullmann, Chr. N. P. ☎4.

*Flormel*  
*Rugsigtemel*  
*Halvsigtemel*  
*Rugmel*

*anbefales i fineste Kvaliteter fra*

**Gudhjem Mølle**

*Telefon 4*

**Hasle.**

Pedersen, A. M., Ndr. Mølle. ☎58.  
Østre Mølle. ☎83.

**Ibsker.**

Mikkelsen, J., Aarsdale Mølle. ☎Sv. 51x.

# Bornholms Valsemølle <sup>A</sup>|<sub>s</sub>

Aakirkeby — Telefon 39 — Telegr.-Adr.: Valsemøllen

**Flormel, Rugsigtemel**

**Halvsigtemel, Rugmel**

anbefales i ekstrarfine, bagekraftige Kvaliteter

**Tillige anbefales vore ekstrarfine Byggryn**

Laveste Dagspriser

## Klemensker.

Larsen, Albert, Bjørnemøllen. ☎63.

Forlang

**Bjørnemøllens Melsorter**

hos Deres Handlende

Bjørnemøllen. Alb. Larsen. Tlf. Klemensker 63

Riis, M., Træbene Mølle. ☎Aarsb.  
☎105x.

## Knudsker.

Mortensen, Aage, Knudsker Mølle. ☎R.  
☎R. 101y.

## Nexø.

Kofoed, J., Nymølle. ☎13.  
(Se næste Spalte)

Mogensen, A., Stenbruds Mølle. ☎14.

## Nyker.

**Ypperne Mølle**, ☎13.

Samuelsen, K., Agremøllen. ☎5.

## Nylars.

**Kofoed, J.**, Myre Mølle.

☎Lo. ☎Lo. 11.

# Nymølle

Nexø, Telefon 13

anbefaler :

**Flormel**

**Sigtemel**

**Halvsigtemel**

**Normalmel**

**Rugmel**

**Grahamsmel**

**Byggryn**

**Hvedeklid**

**Rugklid**

J. M. G. Kofoed

Alt i prima Kvalitet

**Olsker.**

Josefsen, J., Rise Mølle. ☞Tejn. ☞Rø 8x.

**Pedersen, P.**, Bakke Mølle.  
☞Al. ☞Al. 139x.

**Pedersker.**

Marcher, H., Kirkemøllen. ☞77.

# Kirkemøllen

Pedersker, Telefon 77

anbefaler fineste

**Flormel**

**Sigtemel**

**Halvsigtemel**

**Rugmel**

**Gryn**

*H. Marker*

Det anbefales ærede Landmænd, at  
lade Deres Saasæd rense paa mit  
**1. Klasses Renseri**

**Poulsker.**

**Jespersen, C., Vibe Mølle.**

☞B. ☞26.

Kofoed, Aage, Strandmølle. ☞Pe. ☞17u.

**Rutsker.**

**Jensen, H.**, Kirkemøllen. ☞H. ☞7.

Rasmussen, K., By Mølle. ☞15.

**Rø.**

Knoblauch, K., Røbro Mølle. ☞28.

**Rønne.**

Kjær, K. H., Kastelsmøllen. ☞112.

Munch, O. V., Frydenlund Mølle. ☞879.

**Svaneke.**

Christensen, H., Svane Mølle. ☞151.

**Vestermarie.**

**Riis, M.**, Smørenge Mølle.

☞Lo. ☞Lo. 17.

Sonne, Jørgen, Sose Mølle. ☞Lo.

**Østerlars.**

Ellebye, M., Bugge Mølle. ☞73.

Jensen, A., Solbakke Mølle. ☞37x.

Kure, Vilmer, Højagre Mølle. ☞94.

**Østermarie.**

Christensen, Jens, Gadeby Mølle. ☞10y.

Christensen, Johs., Dalslunde Mølle.

☞39x.

Nielsen, E., Skrehalle Mølle. ☞38y.

Sommer, E., Kure Mølle. ☞Sv. ☞Sv. 63x

**Aakirkeby.**

**Brøndum, O.**, Storegade. ☞47.

**Nexø.**

**Lorenzen, O.**, Storegade. ☞100.

**Rønne.**

Andersen, Holger, St. Torvegade. ☞777.

Thieles Udsalg, v. A. Nielsen og R. Thom-  
sen, St. Torvegade. ☞383.



*Briller*

kun prima Kvaliteter.

**1ste Klasses Reparationsværksted.**

Øens største optiske Specialforretning:

*Thieles Udsalg,*

St. Torvegade 1. — Telefon 383.

**Aakirkeby.**

Schou, Clara, Nygade. ☎222.

**Allinge-Sandvig.**Arvidsen, Sv., Teaterstræde, Al.  
Rytzel, G., Sæne, Sa.**Rønne.**Andersen, Paul, Grønnegade 16. ☎897.  
Galthéns Orkester, Bredgade 9.**Koncert og Dansemusik**

Elever modtages.

Telefon 529 modtager Besked.

Hjorth, V. F., Voldgade 17. ☎254.  
Jensen, Andr., Stettestræde 26.  
Speeds Orkester, v. H. P. Larsen,  
Bækken 1. ☎1057.**Speeds Orkester**

v/ H. P. Larsen,

Bækken 1 — Telefon 1057

**Svaneke.**

Hansen, Otto. ☎11.

**Østermarie.**

Pedersen, Herm., Byen. ☎88.

**Aakirkeby.****Svendsen, S. P.,**  
Smedegade. ☎175.**Nexø.**

Kofoed, Ove, Stormgade. ☎189.

**Rønne.**

Bøjholm, Axel, St. Torvegade 22. ☎476.

**OSTELAGERET**OST Axel Bøjholm TELEFON  
KONSERVES — 476 —  
ST. TORVEGADE 22 — RØNNE**Orkestre****Pakkasse- og Trældsfabrikker****Aaker.**

Almindingen Savværk. ☎Alm. ☎Aak. 48

**Bodilsker.**Marcher, Jens, Balka Mølle. ☎N. ☎8x.  
(Trældsfabrik).**Klemensker.**

Hansen, A., Rø Savværk. ☎185y.

**Pengeinstitutter****Aakirkeby.**Aakirkeby Bank, Eskildsgade. 10—12,  
14—16. Lørd. 10—12, 14—17. ☎46.  
(Se næste Side)Sparekassen for Aakirkeby og Omegn,  
Jernbanegade. 10—12, 14—16. ☎18.**Allinge-Sandvig.**Bornholms Laane- og Diskontobanks  
Afd., Havnegade, Al. 14—16. ☎70.Bornholms Spare- og Laanekasses Afd.,  
Torvet, Al. 9—12, 14—16. ☎54.Handelsbankens Kontor, Havnegade, Al.  
9—12, 15—17. ☎165.Handelsbankens Kontor, Torvet, Sa.  
I Turistsæsonen 9—12, 15—17. ☎48.**Gudhjem.**Bornholms Laane- og Diskontobanks  
Afd. 14—16. ☎24.Gudhjem og Omegns Spare- og Laane-  
kasse. Tirsd., Onsd., Fred. samt den  
1. og 15. i hver Maaned 13—15. ☎83.  
(Se Side 68)**Ost****Hasle.**

Hasle Bank A/S. 10—12, 14—16. ☎139.

**A|s Hasle Bank**

Telefon 139

**Klemensker.**Bornholms Laane- og Diskontobanks Afd.  
14—16. ☎170.

Aktieselskabet

# Aakirkeby Bank

<b>Aktiekapital Kr. 300,000</b>
---------------------------------

<b>Reserver Kr. 402,043</b>
-----------------------------

Telefon Nr. 46

Kontortid: Kl. 10—12 og 14—16, Lørdag Kl. 10—12 og 14—17

## Kontorstedet i Lobbæk:

Tirsdag og Torsdag Kl. 14<sup>1</sup>/<sub>2</sub>—16<sup>1</sup>/<sub>2</sub>, Fredag og Lørdag Kl. 9—10<sup>1</sup>/<sub>2</sub>

Telefon Lobbæk 47

**Penge modtages til Forrentning****Kupons indløses****Køb og Salg af Obligationer og Aktier****Værdipapirer modtages til Opbevaring****Boxrum udlejes**

## Gudhjem og Omegns Spare- og Laanekasse

Indskudt Kapital 1,483,762 Kr.

Reservefond . . . 142,537 Kr.

**Kontortid :**

Tirsdag, Onsdag og Fredag samt den

1. og 15. i hver Maaned fra Kl. 13—15

**Telefon Gudhjem 83**

**Nexø.**

Nexø og Omegns Bank, Brogade. 9—12,  
14—16. ☎41.

## Nexø og Omegns Bank

Kontortid: 9—12 og 14—16

Sparekassen for Nexø og Omegn, Torvet.  
9—12, 14—16. ☎25.  
(Se nedenfor)

**Olsker.**

Bornholms Laane- og Diskontobanks  
Afd., Tejn. ☎Al. 52x.

**Pedersker.**

Nexø og Omegns Banks Afd. Mand.,  
Onsd., Fred. 14—16. ☎11.

# Sparekassen for Nexø og Omegn

**Modtager Indskud:**

Paa Opsigelse

Almindelige Sparekassevilkaar

Folio

**Boxer udlejes**

**Værdipapirer opbevares i aabent Depot**

Indskudt Kapital 7,637,475

Reservefond . . . 1,075,000



# Andelsbanken

A. m. b. A.

## Rønne Afdeling

Telefon: Nr. 700 og 703

Banktid: Kl. 9—12 og 14—16

Kontorer i:

**Østerlars** Telefon Nr. 100

Banktid: Mandag, Onsdag og Fredag Kl. 14—16 samt Lørdag Kl. 9—11

**Østermarie** Telefon Nr. 64

Banktid: Hver Søndag Kl. 14—16, undtagen Onsdag

**Banken** diskonterer Veksler,  
yder Laan og Kassekrediter  
køber og sælger Obligationer og Aktier,  
modtager Indskud til Forrentning.

Banken udfører iøvrigt hurtigt og diskret  
enhver Bankforretning og bistaar paa adskil-  
lige Omraader sin Kundekreds, baade de,  
der ønsker Laan, og de, der disponerer over  
større og mindre Beløb.

**Andelskapital og Reserver: ca. 17 Millioner Kroner**

**Rønne.**

Andelsbanken, A. m. b. A., St. Torv.

9—12, 14—16. ☎700.

(Se forrige Side)

Bornholms Andelskasse, St. Torvegade

28. 10—12, 14—16. ☎791.

# Bornholms Andelskasse

St. Torvegade 28

**Rønne**

Telefon 791

Kontortid: 10—12 og 14—16

Bornholms Laane- og Diskontobank, St. Torv 15. 9—12, 14—16. ☎61. Direktøren ☎610.

(Se næste Side)

Bornholms Spare- og Laanekasse, St. Torv. 9—12, 14—16. ☎20.

(Se Side 72)

Handelsbanken i Rønne, St. Torv. 9—12, 14—16. ☎113. Direktøren ☎523.

(Se Side 73)

**Svaneke.**

Svaneke Bank. 10—12, 14—16. ☎44.

Sparekassen for Svaneke og Omegn.

10—12, 14—16. ☎19.

**Vestermarie.**

Aakirkeby Banks Lobbæk Afd. Tirsd. og Torsd. 14½—16½, Fred. og Lørd.

9½—10½. ☎Lo. 47.

**Østerlars.**

Andelsbankens Kontor. Mand., Onsd., Fred. 14—16 samt Lørd. 9—11. ☎100.

Aktieselskabet

# Svaneke Bank

Aktiekapital 250,000 Kr.

Reservefonds 276,920 Kr.

Driver almindelig Bankvirksomhed

Penge modtages til Forrentning

# Sparekassen

for

# Svaneke og Omegn

Kontortid:

daglig fra Kl. 10—12 og 14—16

Indskudt Kapital: 3,358,209 Kr.

Reservefond: 394,863 Kr.

# Bornholms Laane- og Diskontobank

Aktieselskab



**Hovedkontor i Rønne . Telefon 61 . Kontortid Kl. 9—12 og 14—16**  
(Direktøren Tlf. 610.)

**Afdelinger i:** **Allinge.** Telefon 70. Kontortid Kl. 14—16  
 — **Gudhjem.** " 24. " " 14—16  
 — **Klemensker.** " 170. " " 14—16  
 — **Tejn.** " Allinge 52 x.  
 — Kontortid Mandag, Onsdag og Fredag Kl. 10—12  
 — **Østermarie.** Telefon 3. Kontortid Kl. 14—16

**Benyt Bankens meget moderne Bøksanlæg.**

Laan ydes . Veksler diskonteres . Køb og Salg af udenlandsk Valuta,  
 Obligationer og Aktier . Kupons indløses . Værdipapirer modtages til  
 Opbevaring . Bokser udlejes . Incasso for hele Bornholm . Ydelser  
 til Kredit- og Hypothekforeninger modtages, og iøvrigt udføres alle  
 Bankforretninger.

Døgnboks til vederlagsfri Afbenyttelse . Hjemmesparebøsser udleveres.

# Bornholms Spare- og Laanekasse

Rønne

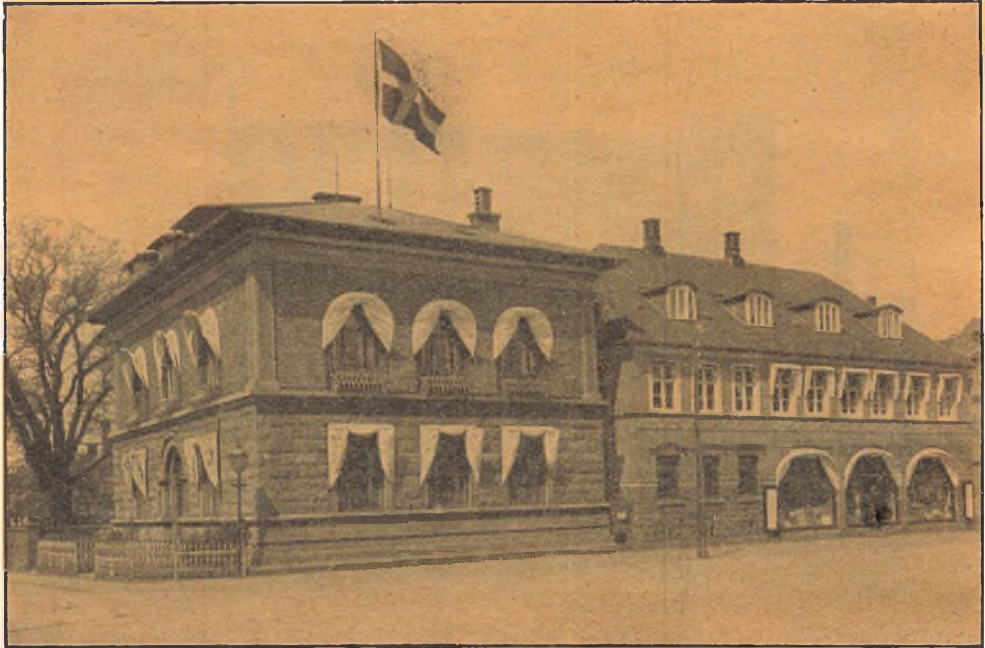

**Hovedkontor:**

Store Torv, Rønne, Telefon 20  
Kontortid: 9—12 og 14—16

**Afdeling i Allinge:**

Ved Raadhuset, Telefon 54  
Kontortid: 9—12 og 14—16

**Modtager Indskud:**

Paa 3 Maaneders Opsigelse  
» alm. Sparekassevilkaar  
» Folio

**Reservefonds:**

Ca. 2 500 000 Kroner

**Boxafdeling:**

Udlejning af Boxer og Opbeva-  
ring af Værdipapirer i aabent  
Depot

AKTIEKAPITAL KR. 50,000,000

RESERVER . . CA. KR. 33,000,000



STORE TORV 12, RØNNE  
BANKTID: 9—12 og 14—16

TELEFON 113

*Alle Deres*

**BANKFORRETNINGER**

*udføres hurtigt  
og sikkert af*



# HANDELSBANKEN

## I RØNNE

Filial af Aktieselskabet Københavns Handelsbank

KONTORER I ALLINGE Tlf. Allinge 165

KONTORTID: 9—12 og 15—17

OG SANDVIG Tlf. Sandvig 48

(I TURISTSÆSONEN)

KONTORTID: 9—12 og 15—17

**Østermarie.**

Andelsbankens Kontor. Hver Dag 14—16 (Onsdag undtagen). ☎64.  
Bornholms Laane- og Diskontobanks Afd. 14—16. ☎3.

**Rønne.**

K. F. U. K.s Pensionat, Bondegade. ☎784  
Koefoed, Judith, Tornegade. ☎203.  
Mortensen, A., Dampmøllegade 7.  
Munchs Pensionat, Grønnegade. ☎612.  
Nielsen, Dagny, L. Torv. ☎841.  
Olsen, Dagmar, Godthaabsvej. ☎728.  
Rasmussen, Ottomine, Grønnegade. ☎233.  
Rønne Sømandshjem, Havnegade. ☎590.  
Veng, Anna, Nørregade. ☎544.

**Rønne.**

Bornholms Andels Svineslagteri, Haslevej. ☎488.

**Allinge-Sandvig.**

Lind, William, Nørregade, Al. ☎95.

**Nexø.**

Kofoed, Arthur, Aasen. ☎158.

Stort Udvalg af nye

**Radioapparater**

i de bedste Mærker.

**ARTHUR KOFOED**, Aasen, Nexø. Telf. 158.

Sonne-Hansen, E., Torvet. ☎31.  
(en gros).

**Olsker.**

Andersen, Frantz, Tejn.

**Rønne.**

Andersen, H. K., Odeon, Søndergade 3.  
☎529.



Musikhuset

**Odeon**

Rønne — H. K. Andersen  
Telefon 529

**Radioapparater**

gode, kendte Mærker. — Fagmæssig Garanti.

Musikinstrumenter. — Grammofonplader.

**Pensionater**

Bornholms Cykle Import, St. Torvegade.  
☎740.

Fona Radio A/S, St. Torvegade. ☎277.

**FONA RADIO**

St. Torvegade 20. Rønne 277

*- gaa hellere straks til*



DANMARKS STØRSTE RADIOFORRETNING

Hansen, P., Søndergade 41. ☎183.  
Jørgensen, Ferd., Østergade. ☎250.  
Priv. ☎860.

Kjær, Wald., St. Torvegade. ☎916.

**RADIO**

Gaa altid, som de mange, til

**KJÆRS RADIO**

Hafniahus — Rønne  
Telefon 916

det betaler sig —

Munk, A., St. Torvegade. ☎352.  
Musikhuset Polyphon, St. Torv. ☎843.

**Vestermarie.**

Bornh. Cykle- og Radioimport, v. Kirken  
☎Ri. ☎T. 75 og R. 740.

**Østermarie.**

Olsen, A., Byen. ☎140.



**Restaurationer****Aaker.**

Restaurant Boderne, v. J. P. Schou.  
 ☞Aak. ☞33y.  
 Ekkodalshuset, A. Müller. ☞Alm.  
 ☞Aak. 49x.

*Drik* **Ekkodalshusets gode Kaffe,**  
 naar De kommer til Almindingen.  
 Telefon Aakirkeby 49 x.

**Allinge-Sandvig.**

Den gamle Gæstgivergaard (Allinge  
 Teater), Teaterstræde 2. ☞49.

**Bodilsker.**

Caspersen, J. A., Balka Strand (Afholds-  
 restauration, Sommer). ☞N. ☞N. 11x

**Hasle.**

Petersen, Emilie, v. Havnen. ☞94.

**Ibsker.**

Brændesgaardshaven, v. E. Ipsen. ☞Sv.  
 ☞Sv. 76.

Besøg den idylliske  
*Brændesgaardshave*  
 ved Svaneke  
 Servering i Haven  
 Entré 30 Øre  
 Gratis Benyttelse af Baadene og Vandcyklerne

**Klemensker.**

**Aarsballe Afholds-  
 restauration.** ☞Aarsb. ☞151v.  
 Klemens Kro, V. Frederiksen. ☞95.

**Knudsker.**

Villa Nova. ☞R. ☞R. 44.  
 (Se næste Spalte)

**Nexø.**

Jørgensens Enke, Aasen. ☞93.

Hele Aaret rundt er  
**VILLA NOVA**  
 det mest yndede Udflugtssted  
 i Nordskoven og Rønne

Dér spiser man godt!  
 der føler man sig hjemme;  
 thi der er godt at være

Ved Villa Nova findes Born-  
 holms bedste Badestrand.  
 Fra Strandpavillonen serveres  
 Kaffe, Øl og Sodavand

**Nyker.**

Vandmøllen, v. Kn. Ambrosen. ☞Aaby.  
 ☞R. 680u.

En Idyl i Nordskoven:

*Vandmøllen*

Bedste Udflugtssted

KEGLEBANE

Bolsterbjerg, Botanisk Have. ☞Aarsb.  
 ☞Kl. 127u.

**Skovly.** ☞Aaby. ☞R. 680y.

**Olsker.**

Afholdsrestaurant »Vigbo«, Tejn.  
 ☞Al. 117u.

**Pedersker.**

Pedersker Forsamlingshus (Afholds-  
 restauration). ☞75.

**Poulsker.**

Granpavillonen v. Dueodde. ☞N. ☞36x.  
 (Sommer).  
 Nøddebo v. Dueodde. ☞N. ☞63y.  
 (Sommer).

**Rutsker.**

Gines Minde, Teglkåas. ☞H. ☞74u.  
 (Sommer).

**Rønne.**

Andersen, Andr., Damgade. ☞403.  
 Central-Cafeen, Pistolstræde. ☞232.  
 Industri- og Landbokafeen, Sct. Mortens-  
 gade. ☞303.  
 (Se næste Side)  
 Jarl, Skolestræde.  
 Jernbanerestaurationen, Jernbanegade.  
 ☞98.  
 (Se næste Side)

## Industri- og Landbo-Kaféen

Bedste Mødested i Rønne  
Spis Deres medbragte  
Mad i den gamle,  
hyggelige Have

Smaa, billige  
Frokost- og  
Middagsretter

Mødelokaler for smaa og store Forsamlinger

## Jernbane- Restaurationen

Rønne — Telefon 98  
Byens bedste Kaffe

Øens eneste reglementerede Keglebane

— Ja, vi gaar ind i

## RAADHUS-Kroen



Store Torv, Rønne

Hyggelige, særprægede Lokaler

Indehaver: **C. Hjorth.** Telefon 69  
Privat Tlf. 78

**Mælkeri-Restauranten,**  
St. Torvegade. ☎158.

Café Nørrebro, Fru Kjeldstrøm,  
St. Torvegade. ☎26.

Raadhuskroen, Nørregade. ☎69.  
(Se forrige Spalte)

Rønne Sømandshjem, Havnegade. ☎590.  
Sjøberg, Ane, Frue, Tornegade. ☎6.

Østermarie.

Strandlyst, Saltuna. ☎102x.

### Statsautoriseret Revision

Rønne.

Nielsen, E. J. Wøldike, St. Torv 15.  
☎1066.

## Bornholms Revisionskontor

*E. J. Wøldike-Nielsen*  
Statsautoriseret Revisor

St. Torv 15, Rønne. Telefon Rønne 1066

### Revision

Allinge-Sandvig.

Pedersen, Kaj, Kirkestræde 2, Al. ☎19.

Hasle.

**Sommer, Poul,** Byledsgade.  
☎119.

Nexø.

Kjøller, S. V., Torvegade. ☎48.

Munch, Rasmus K., Bredgade. ☎141.

Pedersker.

Kofod, P., Slettegaard. ☎39.

Rønne.

**Andersen, Johs. Th.,**  
Borgm. Nielsens Vej 48. ☎595.

**Holm, Karl V.,**  
St. Torvegade 2. ☎472.

Iversen, K. Johs., Dampmøllegade 3. ☎7.

*Bogføring*

*Revision*

*Statusopgørelser*

*Bogholderiantlæg*

*Driftsregnskaber*

*Skattesager m. m.*

**Revisor K. Johs. Iversen**

Dampmøllegade 3, Rønne. Telefon 7



Madsen, H., Margrethevej. ☎471.

Bogholderianlæg	<b>Revisor H. Madsen</b>
Bogføring	
Revision	Autoriseret, regnskabskyndig
	Tillidsmand — <b>Telefon 471</b>
Personligt Tilsyn	Margrethevej 1, Rønne
Moderat Honorar	

Rasch, Ludv., Sct. Mortensg. 37. ☎139.

Bogføring	
Revision	
Statusopgørelse	
Specielt: Skattesager	
<b>Revisor Ludvig Rasch</b>	
Sct. Mortensgade, Rønne	
Telefon 139	

Rønne-Nielsen, Ethel, Frk., Østerg. 81.  
☎70.

<b>Regnskabsføring</b>	<i>E. Rønne-Nielsen</i>
<b>Opgørelser</b>	
<b>Skattesager</b>	
	Revisor
	Østergade 81. Telefon Rønne 70

**Sommer, J. P.**, Klokkegade 4.  
☎988.

### Revyer

Rønne.

Andersen, Paul, Grønnegade 16. ☎897.

<i>Revyer, Sketch, Aftenunderholdning,</i>
<b>Kabaret, Sømandsoptræden o. lign.</b>
PAUL ANDERSEN, Grønnegade 16, Rønne.
Telefon 897.

### Sadelmagere

Aakirkeby.

Funch, Johs., Eskildsgade. ☎128.

<b>Johs. Funch</b>
Sadelmager- og Møbelforretning
Telefon 128
<b>Alt i Seletøj, Møbler og Lædervarer</b>

Rønne, Jul., Torvegade. ☎61.

Gudhjem.

**Holm, H. M.** Brøddegade. ☎95.

Hasle.

Kofoed, H. P., Storegade. ☎13.

<b>H. P. Kofoeds</b>
Sadelmager- og Møbelforretning
Hasle . Tlf. 13
<b>Bil- og Vognoppolstring</b>

Nexø.

Jensen, V., Brogade.

Pedersen, Th., Storegade. ☎257.

Nylars.

Pedersen, Th., Lobbæk. ☎Lo. 73.

Rønne.

Beier, M., Søndergade. ☎343.

Brandt, Carl, Østergade. ☎309.

Brandt, Fr., Staalegade. ☎775.

Holm, Th. (Espersens Eftf.), St. Torvegade. ☎171.

<b>Th. Holm</b> (Th. Espersens Eftf.)
Telefon Rønne 171
<i>Møbelpolstrer</i>

Holm, Edmund, L. Madsesgade 117.

Værksted L. Madsesgade v. Dampmøllegade. ☎1024.

Jacobsen, J., Byledsgade. ☎921.

<b>Alt Sadelmagerarbejde</b>
udføres solidt og billigt
Drivremme repareres og paalægges
Møbler omstoppes og betrækkes
<b>J. Jacobsen</b> , Byledsgade 5 . Telefon 921

Mortensen, Fr., St. Torvegade 57. ☎643.

Nielsen, Chr., & Søn, Søndergade. ☎478.

(Se næste Side)

Østermarie.

Andersen, Chr., Byen. ☎47.

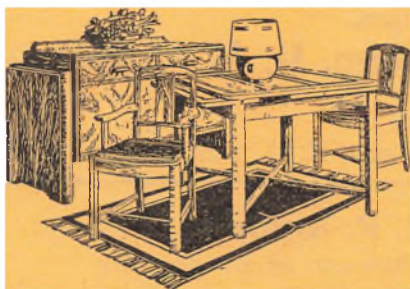

# MØBLER

ved Hovedvagten

**Chr. Nielsen & Søn**

Telefon 478

## Sagførere

### Aakirkeby.

**Nørgaard, J.,** LRS.,  
Storegade. ☎111.

### Nexø.

Jensen, H. H., cand. jur., Branddirektør,  
Nørregade. ☎17.  
Munck, S. A., LRS., Aasen. ☎10.  
Wichmann, Jac., cand. jur., Storegade.  
☎139.

### Rønne.

Agersnap, Johs., cand. jur., Krystalg. 13.  
☎868.  
Ipsen, P., Rosengade. ☎375. (Ordning  
af Ejendomsh., Laanesager og Doku-  
mentskrivning m. m.). Tillige Dir. for  
Købst. Brandfors. for Rønne Købstads  
By- og Markjorder.  
Jensen, Jacob, ORS., Krystalgade 1.  
☎417.  
Kofoed, Bojesen, ORS., Storegade 67.  
☎622.  
Kofoed, H., Søndergade. ☎94.  
Larsen, E., cand. jur., Storegade. ☎56.

Lund, Thorkil, cand. jur., Antoniestræde  
☎850.

Müller, Henning, cand. jur., Søborg-  
stræde. ☎842.

Thaarslund, Th., ORS., Storeg. ☎802.

### Svaneke.

Kofoed, J. P., Storegade. ☎50.

### Aaker.

### Savskærerier

Almindingen Savværk, v. A. Müller.  
☎Alm. ☎Aak. 48.

## Almindingen Savværk

**Pakkasse- og Træuldsfabrik**

Telefon Aakirkeby 48

## Frostegaards Skæreri,

v. Poul Andersen. ☎Aak. ☎Aak. 78 x.  
Jensen, O., Hundshale. ☎Aak.  
☎Aak. 75.  
Johansen, O., Sigte Mølle. ☎Aak.  
☎Aak. 205x.

### Aakirkeby.

Aakirkeby Skæreri, Storegade. ☎9.  
Møller, Ingv., Savmøllen v. Aakirkeby.  
☎Aak. ☎Aak. 92.

## Ingv. Møller

## Savmøllen ved Aakirkeby

Telefon 92

Tømmer	Brædder
Lægter	Pakkasser

**Nielsen, E.,** Stengade. ☎169.  
(Emballage.)

### Allinge-Sandvig.

Hansen, Gert, Nørregade. ☎29.  
(Se næste Side)

## Al Skæring af Tømmer

til Brædder og Planker udføres

Tlf. 29 **Gert Hansen**, Allinge

Lind, Chr. og Johs., Gottegade, Sa.  
☎Sa. 42.

### Gudhjem.

**Haagensen, P.** Gudhjem Skæreri,  
Nørresand. ☎13.

### Hasle.

Schou, J., Hasle Savværk, Østergade.  
☎15.

### Klemensker.

Hansen, A., Spellingemose. ☎Rø. ☎185y.

## Rø Savværk og Trælasthandel.

### Tømmer og Brædder

(dansk og svensk). Billigste Priser

**Pakkasser i alle Størrelser.**

Telefon Klemensker 185 y.

A. HANSEN

Pihl & Sørensen, Brogade. ☎13.

### Nexø.

Hansen, Georg, Rønnevej. ☎42.

**Nexø Savmølle**, Mølleby. ☎116.

### Olsker.

Hermansen & Nielsen, Tejn. ☎Al. 181y.

**Mogensen, W.**, Humledal Savværk  
☎Tejn. ☎Rø 46u.

### Pedersker.

Pedersker Savværk, Byen. ☎68.

### Rønne.

H. P. Bidstrups Bygningsforretning,  
Østergade. ☎125.

Frydenlund Byggeforretning, v. Johs.  
Hansen. ☎305.

Rønne Skæreri og Trælasthandel, Pingels  
Allé. ☎657.

Stampen Savværk, v. A. Dam. ☎900.

### Vestermarie.

Ambrosen, Tingsted Savmølle. ☎Aarsb.  
Møller, Alfr., Vestermarie Savværk.  
☎Lo. ☎T. 71u.

### Østerlars.

Kofoed, H., Savmøllen. ☎19.

### Østermarie.

Holm, Laur., Savværket, Aaløse. ☎68y.

### Rønne.

Byder, Thor, Larsegade. ☎412.

## Sejlmagere

## Skibsbygmestre

(se Baadebyggere)

## Skibsmæglere (aut.)

### Rønne.

Plum, Møller & Skovgaard, Havnen.  
☎368, 166 og 558. Statstelefon Nr. 1.

## Skibsprovantering

### Allinge-Sandvig.

Bech, E. M., Kirkeplads, Al. ☎10.

### Nexø.

Munch, H. V., Strandgade. ☎46.

### Rønne.

Hintzes Enke, John, Toldbodgade. ☎129.

## Skotøj

### Aakirkeby.

Hansen, Elon, Torvet. ☎262.  
Kofoed, Konrad, Damgade. ☎122.  
Nielsen, J. Kofoed, Møllevej.

### Allinge-Sandvig.

Larsen, B., Kirkeplads, Al., ☎107.  
Larsen, Carl, Vestergade, Al. ☎104.

### Gudhjem.

Hansen, Johs., Skolegade.  
Jensen, O. Rønne, Brøddegade. ☎25.

### Hasle.

Bjørklund, L. M., Storegade.  
Marcussen, J., Heroldsgade. ☎121.  
Mogensen, G., Storegade. ☎57.

### Klemensker.

Bach, J. B., Brogade. ☎48.  
Pedersen, E., Frue, Aarsballe. ☎94y.

### Nexø.

Hansen, Henrik, Torvet.

Hansen, K. A., Toldbodgade. ☎178.

## Skotøj og Træsko

**K. A. Hansen**

Toldbodgade Nr. 1. Telefon 178.

Jørgensen, K., Brogade. ☎134.  
Larsen, Aage, Torvegade. ☎209.  
Poulsen, L. P., Aasen.

**Nyker.**

**Schou, C.,** Byen. ☎62.

**Pedersker.**

Hansen, Andr., Byen. ☎30.

**Rø.**

Westh, H., Byen. ☎55.

**Rønne.**

Centrum, Torvegade. ☎224.  
Hansen, Andr., Kajstræde.  
Jørgensen, Alfr., L. Torv. ☎637.  
Lund, Hermann, St. Torvegade. ☎745.  
Skotøjs-Messen, Slagtergade. ☎295.

## Sko og Træsko- støvler



*Skotøjs - Messen*

Telefon  
**295**

Rønne

**Svaneke.**

Christensen, P., Storegade. ☎16.  
Myhre, A., v. Kirken. ☎120.

**Vestermarie.**

Hansen, Ludv., v. Myremøllen. ☎Lo.

**Østerlars.**

Dahl, H. P., Byen. ☎65.

**Østermarie.**

Larsen, Jens, Byen. ☎63.  
Nielsen, A., Byen. ☎89.

## Skræddermestre

**Aakirkeby.**

Andersen, Jul., Vesterbro. ☎109.  
Jensen, M., Smedegade 8.

## M. Jensens Skrædderforretning

*Herreskrædderi*

Reparationer udføres

Nielsen, Gunnar, Smedegade. ☎192.

## Gunnar Nielsen

Skrædderforretning

Smedegade 18, Aakirkeby . Telefon 192

Knud Hansen, Torvet. ☎250.

**Allinge-Sandvig.**

Hansen, H. P., Storegade, Sa. ☎5x.  
Lind, Sander, Nørregade, Al. ☎166.

**Gudhjem.**

## Christensen, Th.,

Brøddegade. ☎96.

**Nexø.**

Jensen, Ejnar, Torvet. ☎130.  
Munch, Aage, Brogade. ☎149.  
Munch, Herman, Torvegade. ☎101.

**Nyker.**

Johansen, Karl, Byen. ☎55.

## K. Johansens Skrædderforretning

Nyker . Telefon 55 . Postgiro 48 323

*Fineste Herreskrædderi*

*Herrekonfektion efter Maal*

**Nylars.**

Thorsen, H., Lobbæk By.

**Olsker.**

Bendtsen, Alfr., Sandkaas. ☎Al. ☎Al. 28  
Jensen, Axel, Tejn. ☎Al. 106v.

**Pedersker.**

**Larsen, Rich.,** Byen. ☎4.

**Rø.**

Jensen, L., Byen. ☎45.

## Rønne.

Berg & Jønsson, Søndergade. ☎594.  
 Bidstrup, H. P. Blem, St. Torv. ☎46.  
 Haagensen, Kaj, Tornegade. ☎931.  
 Jacobsens Herreskrædderi, Torvegade.  
 ☎81.  
 Lindberg, C. M., St. Torvegade 26.  
 ☎266.  
 Mogensen, C., Stettestræde. ☎894.  
 Møllgaard Petersen, St. Torvegade 20.  
 ☎311.  
 Pedersen, Th., St. Torvegade 89. ☎633.  
 Petersen, Carl, Jernbanevej.  
 Petersen, W., Borbergade 11.  
 Sjøgren, P., Storegade. ☎591.

# P. SJØGRENS

## Skrædderforretning



anbefaler:

**Fineste Herreskrædderi**

Største Lager af:

**Klædevarer**

**Manchetskjorter**

**Sokker og Slips**

Telefon  
**5 9 1**

Sonne, Wilh., Nygade. ☎651.  
 Thamdrup, L., St. Torvegade. ☎439.

## Svaneke.

Hermansen, Johs., Skovgade. ☎126.

## Østerlars.

Hansen, Thue, Byen. ☎78.

## Østermarie.

Nielsen, J., Byen. ☎138.  
 Rasmussen, A., Byen.

marko

## Slagtere

## Aakirkeby.

Ipsen, A., Stengade. ☎132.  
 Pedersen, I. P., Torvet. ☎45.

### I. P. Pedersens Slagterforretning

Torvet. Telefon Aakirkeby 45

**Gode Varer til rimelige Priser**

## Allinge-Sandvig.

Jensen, Kai, Kirkegade, Al. ☎66.  
 Jørgensen, Chr., Kirkegade, Al. ☎144.  
 Jørgensen, Rich., Strandgade, Sa. ☎31.  
 Nordlandets Kødforsyning, v. J. Philip-  
 sen, Storegade, Sa. ☎19.

### Nordlandets Kødforsyning

v/ J. PHILIPSEN, Storegade, Sandvig . Tlf. 19

Rømer, Willy, Østergade, Al. ☎118.

### W. Rømers Kødudsalg

Fører kun 1ste Klasses Kød  
 Varerne bringes overalt  
 Telefon Allinge 118

## Gudhjem.

Pihl, Emil, Brøddegade. ☎52.  
 Pihl, Sofus, Brøddegade. ☎22.

### Sofus Pihls Slagterforretning.

*Gudhjem.* leverer de fineste Varer  
 til den billigste Pris. Telefon 22.

## Hasle.

Jensen, Brdr., Kirkegade. ☎40.  
 Pedersen, K. Hamfeldt, Præstegade.  
 ☎49.

Efter endt Ombygning opbevares  
 Kødet i Køleskab og under de  
 mest hygiejniske Forhold.  
 De faar altid de fineste Fødevarer hos

**K. Hamfeldt Pedersen,**

Præstegade, Hasle. Telefon 49

**Kød  
 Pølser  
 Paalæg**

**Ibsker.**

Pedersen, Chr., Aarsdale.

**Klemensker.**

Grønbech, Chr. A., Brogade. ☎51.

**Nexø.**

Glistrup, R., Torvet. ☎12.

*R. Glistrups* Slagterforretning

Telefon 12

Friske og gode Varer

Marcher, Harry, Torvegade. ☎260.

**Paalæg**

**Kød og Flæsk**

*Gode Varer*

H. Marcher Torvegade  
Telefon 260

Petersen, H. P., Aasen. ☎57.

**H. P. Petersens**

**Slagter- og Paalægsforretning**

Aasen. Telefon Nexø 57

Byens bedste Kød. Altid billigste Pris

**Nylars.**

Andersen, G., Lobbæk. ☎Lo. 65.

**Olsker.**

Ancher, K., Tejn. ☎Al. 106y.

**Poulsker.**

Bendtsen, Ejner, Snogebæk. ☎N. ☎71x.

**Rønne.**

Carlsen, Ejnar, Østergade. ☎564.

Culmsee, Chr., St. Torvegade. ☎866.

**Rønne og Omegns  
Kød- og Flæskeforsyning**

St. Torvegade, Rønne,

fører kun 1. Kl. Kød  
og alt i hjemmelavet Paalæg. Tlf. 866

Flæskebørsen, v. Th. Funch, Vesetsgade.

**Flæskebørsen** (Th. Funch)

Vesetsgade, Rønne . Telefon 806

**Okse- og Kalvekød  
Flæsk samt alle Slagterivarer**

Hansen, Frode, Søndergade. ☎607.

Kofoed, Knud, Ny Østergade. ☎611.

*Min Forretning med KØD og FLÆSK  
samt ekstra godt PAALÆG anbefales*

Ærbødigt **KNUD KOFOED**

Ny Østergade 64 . Telefon 611

Larsen, J., L. Madsesgade 48. ☎720.

Moberg, J., Nørregade. ☎202.

**Moberg Nørregade har Kødet,**

der passer Dem, hvad enten det er til den  
daglige Husholdning eller til Selskabsbrug

Mortensen, K., Staalegade. ☎152.

**Kød og Paalæg.** Ring til 152

Varene bringes over hele Byen

De faar altid friske, hygiejnisk behandlede Fødevarer hos

*K. Mortensen,* Staalegade.

Nørrebros Kødudsalg, St. Torvegade.

☎887.

**Kød - Flæsk - Paalæg**

bedst og billigst i

**NØRREBROS KØDUDSALG**

Telefon 887 — J. P. Jørgensen

Pedersen, H. P., L. Madsesgade. ☎103.

*Kød og Paalæg*

H. P. Pedersen. Tlf. 103.

Thorn, André, St. Torvegade. ☎497.

**PAALÆG** ekstrafint, velsmagende

**THORN** Slagterforretningen  
overfor „Hafniahus“

**Svaneke.**

Hansen, G., Storegade. ☎13.

Rosenberg, A., Torvet. ☎1.

**Østerlars.**

Andersen, Oscar, Byen. ☎54.  
Larsen, Anth., Byen. ☎90.

**Østermarie.**

Andersen, Osv., Byen. ☎75.  
Ipsen, J. Chr., Byen. ☎160.

**Slagterier****Rønne.**

Bornholms Andels Svineslagteri, Hasle-  
vej. ☎8. En gros Eksp. ☎488. 8—12,  
13½—17, Lørd. dog kun til Kl. 15.

**Slagteriudsalg****Aakirkeby.**

Jespersen, Svend, Kirkegade. ☎20.

**Slagteriudsalget, Aakirkeby,**

anbefaler 1. Kl. Fedevarer og Paalæg i  
prima Kvaliteter. Alt til rimelige Priser  
**Svend Jespersen. Telefon 20**

**Allinge-Sandvig.**

Clausen, Lillian, Lindeplads, Al. ☎45.

**Slagterivarer** fra Bornholms  
Andels-Svineslagteri  
er altid gode

**LILLIAN CLAUSEN**  
ny Indehaver af Forretningen

Hansens Enke, Jul., Storegade, Sa. ☎10.

**Sandvig! Jul. Hansens Enkes**

Kolonial- samt Paalægsforretning  
anbefales. Telefon 10

Sørensen, Dina, Nørregade, Al. ☎38.

**Flæsk og Paalæg**

og andre Slagterivarer fra  
Bornholms Andels-Svineslagteri

*Dina Sørensen* Telefon 38

**Nexø.**

Jørgensen, C. P., Aasen. ☎157.

**Hasle.**

Jensen, Alb., Fælledvej. ☎4.

**Slagteriets Udsalg, Hasle,**

anbefales.

**Albert Jensen. Telefon 4.**

**Rønne.**

Slagteriudsalget, Krystalgade. ☎175.  
Slagteriudsalget, L. Madsesgade. ☎490.  
Slagteriudsalget, Østergade. ☎28.  
Søndre Slagteriudsalg, Kastanievej.  
☎892.

Det gode **Kød** og fine **Paalæg**  
faar De i

**Søndre Udsalg, Kastanievej, Telf. 892**

**Svaneke.**

**Ipsen, Gunnar,** Torvet. ☎81.

**Vestermarie.**

Lobbæk Høkerforretning. ☎Lo. 90.

**Smalfilm****Rønne.**

Larsen, Georg O., St. Torvegade. ☎939.

Optagelse og Forevisning af **Smalfilm**  
overalt paa Bornholm

**TONEFILM** Film om ethvert Emne fremskaffes

**Georg O. Larsen, St. Torvegade 2 . Tlf. 939**

**Smedemestre****Aaker.**

**Lassen, V.,** Skovbroen.

☎Aak. ☎Aak. 155y.

Lund Einar, Bøsthøj. ☎Aak. ☎38y.

Lund, J. A., Bakkesmedjen. ☎Aak. ☎37.

Møller, Georg, Sigtesmedjen. ☎Aak.  
☎Aak. 36u.

**Aakirkeby.**

**Eriksen, Andreas,**

Østergade. ☎8.

Svendsen, P. A., Eskildsgade. ☎56.

Smedemester

**P. A. Svendsen**

Aakirkeby — Telefon 56

**Allinge-Sandvig.**

Carlsen, F. V., Vestergade.  
Pedersen, Carl, Pilegade, Al. ☎98.

**Carl Pedersen**

**Vogn- og Beslagsmedie** Pilegade  
Forhandling af Landbrugsmaskiner Allinge  
fra H. C. Petersen & Co. Telefon 98

**Bodilsker.**

Clausen, Chr., Balka. ☎N.  
Holm, H. J., Gadeby. ☎16x.  
Jensen, P., Kannikegårdet. ☎33.  
Schou, B., Solvænge, 13. Vdg. Pc. ☎39x.

**Gudhjem.**

**Pedersen, O.,** Brøddegade.  
☎50.

**Hasle.**

Andersen, Aug., Havnegade. ☎45.  
Kjær, J. H., Nygade. ☎69.

**Ibsker.**

Holm, Th., v. Kirken. ☎Sv. ☎Sv. 130x.  
Schou, Jul., Aarsdale. ☎Sv. 96x.

**Klemensker.**

Dich, K., Smedegade. ☎16.  
Espersen, A., Aarsballe.  
Lindblad, O. B. ☎5.  
Schou, P., Brogade. ☎61.

**Vogn- og Beslagsmedie**

**P. Schou**

Brogade, Klemensker . Telefon 61

**Knudsker.**

Due, A., Stavelund. ☎R. ☎R. 662x.  
Larsen, Axel, Duesminde. ☎Ri. ☎T. 24.

**Nexø.**

Hansen, Finn, Torvegade. ☎18.  
Jensen, Janus Chr., Brogade. ☎160.  
Poulsen, H. E., Nørregade. ☎70.

**Nyker.**

Falck, A., 9. Vdg. Pc. ☎48.  
Westh, Jesper, Byen. ☎32.

**Nylars.**

**Hellisen, P.,** v. Myremøllen.

☎Lo. ☎Lo. 16.  
Jacobsen, Hans, 14.—16. Slg. Pc. ☎Kj.  
☎Lo. 38x.

**Olsker.**

Olsen, K. P., Humledal. ☎Tejn.

**Pedersker.**

Boss, R., 10. Slg. Pc. ☎29.  
Jensen, Axel, Byen. ☎23.

**Poulsker.**

Christiansen, H. P., Snogebæk. ☎N.  
☎76y.  
Hansen, Chr., Bækkehøj. ☎B. ☎50.  
Rasmussen, Alfred, Degnegd. Pc. ☎B.  
☎18.

**Rutsker.**

Kofoed, Jens Andr. ☎H. ☎75.  
Malmquist, J., 8. Slg. Pc. ☎H. ☎25.

**Rø.**

Hansen, J., 8. Vdg. Pc. ☎22.

**Rønne.**

Larsen, E., Staalegade. ☎376.

**Larsen, E. & C. P.,**

Stumpegade. ☎505.

**Svaneke.**

Larsen, J. A., Storegade.  
Lindblad, S., Vigen. ☎56.

**Vestermarie.**

Andersen, C., 43. Slg. Pc. ☎Ri. ☎T. 35y.

**Jacobsen, P.,** Sose.

☎Lo. ☎Lo. 43x.



Kristiansen, N., Kæmpeasperne. ☞Aak.  
☞Aak. 82x.  
Sjøgren, V., v. Kirken. ☞Lo. ☞T. 71x.

**Østerlars.**

**Hansen, Martin**, Byen. ☞99.  
**Kofoed, C.**, Byen. ☞50.

**Østermarie.**

Hansen, Andr., Glappe. ☞86y.  
Hansen, M., Gadeby. ☞10x.  
Ipsen, E. A., Byen. ☞27.  
Kofoed, Hj., Lindet. ☞28x.  
Marcher, C., v. Kirkemøllen. ☞146.  
Mortensen, Charles, Glappe. ☞161.

**Snedkermestre****Aaker.**

(se ogsaa Bygmestre)

**Hansen, H.**, Strøby.  
☞Aak. ☞Aak. 265u.

**Aakirkeby.**

Bech, H. J., Eskildsgade. ☞186.  
Larsen, Chr. H., Eskildsgade. ☞267.  
Møller, P. A., Nybyvej.  
Sonne, M. A., Smedegade.

**Klemensker.**

Nielsen, M., 2. Slg. Pc. ☞6y.

**Knudsker.**

Skram, J. V., Stavelund. ☞R. ☞R. 662u.

**Nexø.**

Møller, L., Brogade. ☞74.

**Nyker.**

Pelle, Chr., Byen. ☞28.  
Westh, H., Dyndegd. Pc. ☞43.

**Nylars.**

Pedersen, Carl, 14.—16. Slg. Pc. ☞Lo.  
☞Lo. 120.

**Olsker.**

Ipsen, K., Tejn.  
**Jensen, E.**, 35. Slg. Pc.  
☞Al. ☞Al. 99y.  
Mogensen, W., Humledal Savværk.  
☞Tejn. ☞Rø 46u.

**Pedersker.**

Mogensen, M., Byen. ☞68.

**Poulsker.**

Lund, A., 12. Slg. Pc. ☞N. ☞51.

**Rø.**

Gregersen, H., Byen. ☞51.

**Vestermarie.**

**Munk, H. C.**, v. Kirken.  
☞Lo. ☞T. 71y.  
Tranberg, Kr., 43. Slg. Pc. ☞Ri. ☞T. 16x

**Sparekasser**

(se Pengeinstitutter)

**Stenhuggerier og Stenværker****Aakirkeby.**

Aakirkeby Stenhuggeri, Møllevej. ☞118.

**Aakirkeby Stenhuggeri**

Monumenter. Bygningsarbejde

**Chr. Larsen & Søn. Tlf. 118****Allinge-Sandvig.**

Hammerens Granitværk, v. Møller &  
Handberg. ☞Sa. 18.  
Hansen, Knud, Al. ☞80.

**Hasle.**

Kofod, Andr., Firma, Storegade. ☞17.  
Mogensen, S., Storegade. ☞70.

**Nexø.**

Bohn, Chr. E., Aasen (Sten- og Billed-  
huggeri).  
Frederiks Stenbrud, De forenede Granit-  
brud, v. Best. V. Lund. ☞182 og 219.

**Nylars.**

Lobbæk Stenhuggeri. ☞Lo. 81.

**Olsker.**

Nielsen, Konrad. ☞Al. 103x.

**Rutsker.**

Sørensen, Vald., Borrelyngens Granit-  
værk.  
Vang Stenhuggeri (Holm & Strøbyberg),  
v. Insp. Ancher Hansen. ☞H. ☞27.

**Rønne.**

Andersen, M. A., Fru Krabbesvej. ☞222.

# Granit i forskellige Farver Sandsten Marmorarbejde

Aktieselskabet

## DE FORENEDE GRANITBRUD

Sandstensbrud og Stenhuggerier paa Bornholm

Hovedkontor i Rønne — Telefon 110 og 223

Indgang: Sct. Mortensgade mellem 43 og 45

Afdeling i Nexø — Telefon 182 og 219

- København: Frederiksberg Allé 76 — Telefon C. 12 223
- Skovshoved Havn, Kystvejen — Telefon Ordrup 3504 og 6504

De forenede Granitbrud A/S, Sct. Mortensgade. ☎110 og 223 m. Omstill.

Bruddet i Klippeløkken ☎459.

Nielsen, E., Sdr. Allé. ☎436.

### E. Nielsens Stenhuggeri,

Søndre Allé, Rønne. Tlf. 436.

Monumenter — Bygningsarbejde.

Vestermarie.

Karlsen, Werner. ☎Lo. 78.

Rønne.

Bornh. Maskinfabrik, Østergade. ☎140.

Dansk-Svensk Staal A/S, St. Torveg. 7.  
☎660.

### TASSO Modstrøms-Kaminer og Ovne

Ira A/S H. Rasinussen & Co., Odense.

Forhandling v. H. A. WESTH, Rønne.

Oplag for Bornholms Brugsforeninger.

Telefon 660

Aakirkeby.

Simonsen, P., Storegade. ☎10.

Rønne.

Bang Rønne, Th., Sct. Mortensg. ☎126.

### Sygeplejeartikler

Sygeplejeartikler

Forbindsstoffer

Bandager

Ring til Rønne 126

Varerne forsendes over hele Bornholm

### Th. Bang Rønne

St. Mortensgade 31

Nielsen, Jens V., St. Torv. ☎179.

Nyrops Udsalg, St. Torvegade. ☎754.

Nexø.

Kofoed, Arthur, Aasen. ☎158.

Møller, N. A., Aasen. ☎30.

Sonne-Hansen, Torvet. ☎31.

### Symaskiner

**Rønne.**

Jensen, J. S., St. Torvegade. ☎918.  
Pfaff Symaskiner A/S, Nørregade. ☎953.

**Ønsker De en virkelig første Klasses Symaskine,**

bør De i egen Interesse henvende Dem til hos.  
Vi tilbyder Dem største Garanti.  
Sælges med smaa ugentlige eller maanedlige Rater.  
Reparationer af ethvert Fabrikat udløses med Garanti.

**Pfaff Symaskiner** A/S Nørregade 1. Rønne  
Telefon 953.

**Sæbe- og Parfumerforretninger****Aakirkeby.**

Aakirkeby Sæbehus, v. Agnes Larsen,  
Storegade. ☎119.  
Tarp, E., Storegade. ☎40.

**Allinge-Sandvig.**

Husmoderbørsen, Kirkegade, Al.

**Hasle.**

Svendsen, Marie, Storegade. ☎137.

**Klemensker.**

Tatoludsølget, v. A. Kofoed, Nygade.  
☎20.

**Rønne.**

Aggi, v. Lilly Hansen, Søndergade 30.  
☎1019.

Holm, Martha, L. Torv. ☎771.  
Sæbehuset, v. E. Andersen, St. Torve-  
gade. ☎582.

Sæbemagasinet, v. Jenny Stenby,  
St. Torvegade 1. ☎163.  
Økonomien, v. E. Kyhn, L. Torv. ☎228.

**Svaneke.**

Hansen, H. A., Østergade. ☎60.

**Rønne.****Tandlæger**

Holm, Ellen og H. C., Krystalgade.  
☎239. 10—16, Lørdag 10—12.

Kjeldsen, A. F., Storegade. ☎326.  
10—16, Lørdag 10—12.

Knudsen, Ellinor og Georg, St. Torv.  
☎825. 10—16, Lørdag 10—12.

Perner, Agnethe, Frue, St. Torv. ☎64.  
10—16, Lørdag 10—12.

**Rønne.****Tandteknikere**

Hansen, L. Livoni, St. Torv 5. ☎978.  
10—16, Lørdag 10—12.

Schou, Andrea, Storegade. ☎553.

**Allinge-Sandvig.****Teglværker**

Allinge Teglværk. ☎Al. 127.

**Allinge Teglværk**

**Alle Teglværksprodukter**

Specialitet: **Tagsten**

**M. Bloch. Telefon 127**

**Hasle.**

Hasle Klinkerfabrik. ☎3.

**Knudsker.**

A/S Hasle Klinker- og Chamottestens-  
fabrik. ☎R. ☎R. 197 og 204.

**Rønne.**

Bornholms Lervarefabrik A/S. ☎137.  
Rønne Teglværk, v. Ing. C. J. Kielberg.  
☎177.

**Hasle.****Tegne- og Vævestuer**

Dam, Martha, og Hansen, Gertrud.  
Storegade. ☎122.

**Dam & Hansens Vævestue**

Storegade, Hasle

**Rønne.**

Anker, Helga og Sofie, St. Torvegade.  
☎884.



**Tegne- og Vævestuen**

St. Torvegade (v. Hafniahus)

KUNSTHANDEL  
Malerier, Keramik, Sølv,  
Vævning, Braderi

**SOFIE & HELGA ANKER**

**Rønne.****Toiletartikler (en gros)**

A. W. Galles Depot, Magstræde. ☎699.  
(Se næste Side)

## A. W. Galles Depot

Lager af:

**Parfumerier**

og

**Toiletartikler** en gros

Telefon Rønne 699

### Trikotage

(se ogsaa Manufakturforretninger)

#### Aakirkeby.

Ipsen, Mathea, Kirkegade. ☎212.  
Petersen, Karen, Torvet. ☎232.

#### Gudhjem.

Jørgensen, Georg. ☎58.

#### Hasle.

Pedersen, Else og Ellen, Storegade.  
☎110.  
Thomsen, Andr., Storegade. ☎39.

#### Rønne.

Bidstrup, H. P. Blem, St. Torv. ☎46.  
Holm, Jenny, Søndergade. ☎249.  
Nielsen, Ove, St. Torv. ☎920.  
Ruths Magasin, St. Torv. ☎377.  
Thomsen, Ellen, St. Torv. ☎811.

## Ellen Thomsen

*fører altid smagfulde Nyheder  
til billigste Priser*

#### Svaneke.

Nielsen, Theodora, Torvet. ☎154.  
Poulsen, Ingeborg, Storegade. ☎138.

### Trælast og Tømmer

#### Aakirkeby.

Aakirkeby Skæreri. ☎9.  
Hansen, N., Torvegade. ☎3.

#### Allinge-Sandvig.

Bech, E. M., Produkten, Kirkeplads, Al.  
☎10.  
Kure, P., Nordlandets Handelshus,  
Lindeplads, Al. ☎7.

#### Nexø.

Jespersen M. P., Strandgade. ☎53.  
Priv. 214.  
Kofoed, P. L., Torvegade. ☎76.  
Munch, Johs., A/S, Aasen. ☎28.

#### Rønne.

Bidstrup, Chr., Ellekongstræde. ☎141.  
Bidstrups Bygningsforr., H. P., Øster-  
gade. ☎125.  
Frydenlund Byggeforr., Johs. Hansen.  
☎305.  
Kofoed, Ahlmann, Østergade 77. ☎480.  
Rønne Skæreri og Trælasthandel,  
Pingels Allé. ☎657.

## Rønne Skæreri og Trælasthandel

**Andersen & Madsen. Telefon 657**

Tømmer, Brædder og Lægter.  
Kehlede Lister. Færdige Vinduer og Døre  
Cement, Tagpap og Masonite

#### Aaker.

Almindingen Savværk. ☎Alm. ☎Aak. 48  
Almindingen Træskofabrik, v. Rich. Jen-  
sen og Søn. ☎Alm. ☎Aak. 226u.

#### Aakirkeby.

Møllevej Træskoforr., v. Jenny Vesth.

**Træsko** God Pasform  
Solidt Arbejde  
Billige Priser

**Møllevej Træskoforretning**  
v/ Jenny Vesth

#### Hasle.

Pedersen, L. I., Storegade.

#### Klemensker.

Sonne, C., Vennersly, Aarsballe. ☎105v.

#### Nexø.

Hansen, K. A., Toldbodgade. ☎178.

#### Rønne.

Hansen, E., St. Torvegade.  
Kofoed, J., Slagtergade. ☎248.

**Svaneke.**

Hansen, H. E., Torvet. ☎108.

**Østermarie.**

Larsen, Alfr., Byen. ☎73.

**Rønne.****Tøjrensning**

Kuhre, Erik, St. Torvegade. ☎116.

*Kemikohl*

Øens førende Renseri

Telefon Rønne 116

**Aakirkeby.****Urmagere**Brøndum, O., Storegade. ☎47.  
Henriksen, M., Østergade. ☎102.**Allinge-Sandvig.**Hansen, Conrad, Havnegade, Al. ☎140.  
Lilljeroth, A., Storegade, Al.**Hasle.****Westh, Emil**, Storegade. ☎116.**Klemensker.**

Nielsen, Rich., Brogade 4. ☎81.

**Nexø.**Jensen, C. M., Strandgade. ☎161.  
Lorenzen, O., Storegade. ☎100.**Rø.**

Johansen, Frue, Byen. ☎71.

**Rønne.**

Andersen, Holger, St. Torvegade. ☎777.

**URE**Briller, Guld-, Sølv- og Plet-  
varer købes med Fordel hosForretningen er lukket  
fra Solnedgang Fredag  
til Solnedgang Lørdag**Holger Andersen**  
St. Torvegade 20 B.

Lindberg, A. M., St. Torvegade 37. ☎770

Lærkesen, T., St. Torvegade. ☎929.

Rønne, H. P., L. Torv. ☎319.

Sjøberg, V., Søndergade. ☎856.

Thieles Udsalg, v. A. Nielsen og R. Thom-  
sen, St. Torvegade. ☎383.**Svaneke.**

Westh, Viggo, Postgade. ☎97.

**Vandrehjem****Aaker.**Boderne. ☎Aak. Henv.: J. P. Schou, Af-  
holdsrestaurant Boderne. ☎33y.**Allinge-Sandvig.**Sjøljen, v. Hammersø, Sa. Best.: H. V.  
Arnoldus. ☎Sa. 7y.**Bodilsker.**Buddegaard, Langedeby. ☎N. Gdr. H.  
Jensen. ☎N. 59.**Gudhjem.**Feriegaarden. Købm. Johs. Jensen. ☎6.  
Sct. Jørgens Gaard v. Havnen. Købm.  
J. R. Hammer. ☎35.**Hasle.**

Søhøj v. Havnen. ☎88.

**Ibsker.**Fjældståuan, Paradisbakkerne. ☎N.  
Henv.: Ing. J. Jensen ( $\frac{1}{10}$ — $\frac{2}{4}$  Kuh-  
lausgade 20, København Ø).  
Villa Klinteby, Paradisbakkerne. ☎N.  
M. Mikkelsen. ☎N. 131x.**Klemensker.**Aarsballe Afholdsrestauration. ☎Aarsb.  
Henv.: A. Chr. Jensen. ☎151v.**Poulsker.**

Dueodde Vandrehjem. ☎57v.

**Rønne.**Onsbæk Blokhuis. Best.: K. Reker.  
☎435y.Herbergsringens Distriktsinspektør for  
Bornholm: Lærer K. H. Friberg,  
Knudsker Skole. Girokonto 17732.  
☎661y.D. V. L. Depot, v. H. Mortensen (Sports-  
magasinet Basse), Søndergade.**Svaneke.**

Kirkebakken. Fru Pedersen. ☎75.

**Østermarie.**

Ølevang, Ølene. Avlsbr. Th. Jacobsen.

**Vaskerier****Aakirkeby.**Bergstrøm, Anna, Eskildsgade.  
Folkmanns Vaskeri, Svanekegade.  
Hansen, Agnes, Stokkekildevej.

**Hasle.**

Jensen, Knud, Kirkegade.

**Nexø.**

Hansen, V., Nørregade. ☎247.

**Nielsens elektr. Vaskeri,**  
Kirkestræde. ☎237.

**Rønne.**

Bornholms Dampvaskeri, Teaterstræde.  
☎9.

**Bornholms Dampvaskeri**

Indleveringssted i hver By og Sogn  
Specialitet: Manchetlinned  
og Husholdningsvask

Colbergs Vaskeri, Tværstræde. ☎296.  
Henriksen, Asta, Storegade. ☎585.

**Viktualiehandlere**

(Se ogsaa Slagtere og Slagteriudsalg.)

**Aakirkeby.**

Hansen, Petrea, Jernbanegade. ☎176.

**Det gode Paalæg**

*faar De altid i*

**Jernbanegade Nr. 12**

PETREA HANSEN . Telefon 176

Jespersen, Svend, Kirkegade. ☎20.

**Hasle.**

Lyster, A., Storegade. ☎74.

**A. Lyster**

**Hasle. Telefon 74**

1ste Kl. Paalæg, Ost, Konserver

**Nexø.**

Madsen, M. Due, Brogade. ☎147.

**Rønne.**

City, St. Torvegade. ☎359.  
(Se næste Spalte)

**CITY**

Fineste  
Selskabs-Smørrebrød

K. MORTENSEN  
Telefon 359

**PAALÆG**

Nygades Paalægsforretning. ☎213.

**Nygades Paalægsforretning**

**Aal — Ost — Røget Skinke**  
**Hjemmelavet Paalæg**

Telefon 213

Nørrebros Paalægsforretning St. Torve-  
gade. ☎627.

Pedersen, Sofie, Tornegade. ☎652.

Tholstrups Udsalg, St. Torv. ☎555.

**Svaneke.**

Ipsen, Gunnar, Torvet. ☎81.

**Østermarie.**

N. N. Lunds Eftf., Johs. Lund, Byen.  
☎1.

Østermarie Viktualieforretning. ☎158.

**Vognmænd**

**Aaker.**

Mogensen, P., Hedebo. ☎Alm.  
☎Aak. 117x.

Nielsen, Emfred, Tvillingshusene.  
☎Aak. ☎Aak. 83y.

**Aakirkeby.**

**Andersen, Sigvald,**

Hans Rømersvej. ☎114.  
Andersen, Otto og Ejnar, Nybyvej.  
☎140.

Hansen, D., Doktorbakken. ☎86.

Hansen, Einar, Jernbanegade. ☎126.

Juul, P., Hans Rømersvej. ☎124.

Kjøller, Aksel, Doktorbakken. ☎156.

Köhlert, Eivind, Møllevej. ☎225.

Larsen, Andr., Stengade. ☎173.

**Allinge-Sandvig.**

Andersen, E. J., Landemærket, Sa. ☎3.  
Bech, Knud, Storegade, Al.

Holm, Frank, Østergade, Al. ☎63.

Pedersen, C. E., Storegade, Al. ☎133.

Riis, Vilh., Pilestræde, Al. ☎131.

**Bodilsker.**

Olsen, Brdr., Østerli. ☎15y.

**Gudhjem.**

Andersen, Henry, Kirkevej. ☎39.  
Madsen, M., Brøddegade. ☎67.

**Møller, P.**, Brøddegade. ☎19.

**Hasle.**

Jacobsen, Ahlmann, Storegade. ☎56.  
Juil, P. A., Østergade.  
Mogensen, G., Storegade. ☎57.  
Mogensen, S., Storegade. ☎70.

**Ibsker.**

Kofoed, Ludvig, Aarsd. ☎Sv. 103y.

**Klemensker.**

Hansen, Alfred, Byen. ☎47.  
Jørgensen, Georg, Aarsballe. ☎113x.  
Jørgensen, O., Solvang. ☎103.  
Kofoed, Albert. ☎7y.  
Lund, Willy, Nygade. ☎39.  
Rasmussen, Børge, Stationsvej. ☎67.  
Schou, P., Byen. ☎25.

**Knudsker.**

Madsen, A., Aakirkebyvej.  
☎R. ☎R. 959.

**Nexø.**

Hansen, Harald, Kildebakkestræde. ☎55.  
Jensen, Herman, Bryggeristræde. ☎197.  
Kloe, Ove, Bredgade. ☎168.  
Marcher, A., Aasen. ☎58.  
Mogensen, A., Stenbrudsmølle. ☎14.  
Mortensen, Chr., Gl. Postvej. ☎238.  
Nielsen, Rudolf, Ferskesøstræde. ☎231.  
Pedersen, Alfr., Smallegade. ☎52.

**Auto-Kørsel**

Dag og Nat

**Alfred Pedersen.** Tlf. 52. Nexø.

Petersen, N., Aasen. ☎80.  
Skovgaard, A., Torvegade. ☎235.

**Skal De ud at køre!**

da ring til Nexø 235.

Person-  
og Lastbiler

**Axel Skovgaard**

**Nyker.**

Jensen, Lorens, Byen. ☎1.

**Nylars.**

Jørgensen, H., Arnager. ☎Kj. ☎R. 495u.  
Nielsen, Nibor, Kjøllersvang. ☎Lo. 31x.

**Olsker.**

Engell, Albert, Tejn. ☎Al. 106u.  
Jensen, Villy, Sandkaas. ☎Al. 8u.

**Pedersker.**

Hansen, Anth., Byen. ☎48.

**Poulsker.**

Pihl, J., Snogebæk. ☎N. ☎75x.  
Schou, Peder, Snogebæk. ☎N. ☎28y.

**Rutsker.**

Nielsen, J. P., Poulsminde. ☎H. ☎21y.  
Thorsen, Chr., v. Brugsf. ☎H. ☎35.

**Al Lastkørsel** udføres med  
store Lastbiler. — Kreaturtransport  
*Chr. Thorsen.* Rutsker. Tlf. 35

**Rø.**

Jensen, Ch., Sivertshøj. ☎3x.  
Pedersen, Johannes, v. Rø St. ☎35.  
Reuss, Chr., Tatol, Byen. ☎50.

**Rønne.**

Bech, Th., Staalegade. ☎509.

**Bech, Wilh.**, Kastanievej. ☎788.

Bergmann, C., Pistolstræde. ☎374.  
Clausen, Johs., Nørregade. ☎324.  
Dahl, H., Almegade. ☎321.  
Hansen, J. Th., Sigurdsgade. ☎886.  
Hermansen, G., Antoniestræde. ☎339.  
Jensen, Einar, Østergade. ☎450.  
Jensen, J. J. Hannibal, Smedegade.  
☎423.

Jensen, Johs., Højvang. ☎848.  
Kofoed, Vilh., L. Madsesgade. ☎849.  
Mogensen, Oluf, Storeg. ☎518. (*Heste.*)  
Nielsen, H. A., Fru Stenbergsvej. ☎717.  
Rønne, Alfred, St. Torvegade. ☎949.  
Svendsen, Axel, Stettestræde. ☎833.

**Svaneke.**

**Christensen, H. V.**,

Svanemøllen. ☎151.  
Hansen, Chr., v. Stellebrønden. ☎139.  
Jensen, Oscar, Vigen. ☎80.

**Østerlars.**

Arnoldus, J., Byen. ☎66.  
 Knudsen, Karl, Rosenhøj. ☎44.  
 Pedersen, Poul, Byen. ☎80.

**Østermarie.**

**Bidstrup, J.,** Byen. ☎44.  
 Hansen, Albert, Strandbo. ☎Sv.  
 ☎Sv. 146x.  
 Mortensen, P., Hotel Østermarie. ☎30.

**Vulkanisering****Rønne.**

**Jørgensen, Ferd.,**  
 Østergade. ☎250, priv. 860.  
 Løvgren, Edvin, Staalgade. ☎804.

**Vævestuer**

(Se Tegne- og Vævestuer)

**Zone-Redningskorps****ZONE-REDNINGSKORPSET****Rønne**

Kontor:  
 Pistolstræde 17

**Østermarie**

Tegn  
 Abonnement!

**Telf.** Sikrer Hjælp Dag og Nat  
**698** Forlang blot Zone-Redningskorpslet!

**Ægeksport****Nexø.**

P. Bergs Ægforretning, Smallegade.  
 ☎140.  
 Dansk Andels Ægeksport, Ndr. Strand-  
 vej. ☎51.

**Rønne.**

Dansk Andels Ægeksport, Havnen.  
 ☎739.  
 (Se næste Spalte)  
 Robinson Andersen & Co., L. Madsesg.  
 ☎349.

**DANSK ANDELS ÆGEXPORT****København**

Kgl. Holleverandør

D. A. Æ. byder Ægproducenterne alle Fordele  
 ved Afsætningen af Æggene.

Tilslut Dem derfor de lokale Ægkredse.

Nærmere Oplysning meddeles ved Henvendelse  
 til vore Filialer i:

**RØNNE** **NEXØ**  
 Tlf. 739. Havnen. Tlf. 51. Ndr. Strandvej.

**Ølhandlere****Aakirkeby.**

Andersen, Sigvald, Hans Rømersvej.  
 ☎114. (Tuborg).

**Allinge-Sandvig.**

Jensen, E., Strandgade, Sa. ☎29.  
 (Carlsberg).

**Gudhjem.**

Haagensen, H. P., Nørresønd. ☎74.  
 (Tuborg).  
 Jensen, A., Brøddegade. ☎12.  
 (Carlsberg).

**Hasle.**

Jacobsen, A. P., Storegade. ☎56.  
 (Tuborg).  
 Nielsen, J., Fælledvej. ☎85.  
 (Carlsberg).

**Nexø.**

Hald, Carl, Havnegade. ☎56.  
 (Carlsberg).  
 Hansen, Harald, Kildebakkestræde.  
 ☎55. (Stjernen).  
 Kofoed, Ove, Stormgade. ☎189.  
 (Tuborg).

**Rønne.**

Bech, Wilh., Kastanievej. ☎788.  
 (Stjernen).  
 Bruun, N., Ny Østergade. ☎226.  
 (De forenede Bryggerier).  
 Hansen, H. P., Storegade. ☎115.  
 (Carlsberg).  
 Munch, L., Rolighedsgade. ☎325.  
 (Tuborg).

**Svaneke.**

Dam, Edv., Storegade. ☎52.





STORE **MARIE**

LILLE **MARIE**

- de smager  
friskbagt!

**JENSEN & MØLLER**  
KØBENHAVN K.

Repr. for Bornholm: CARL F. SØRENSEN, Nexø. Telefon 77

**De Danske  
Mejeriers Fællesindkøb**

St. Kongensgade 110, København

**Alle Mejeriartikler**  
for Kontrolforeninger

Kontor i Rønne:

**Kontrolforeningernes Fællesindkøb**



**FARVER  
&  
LAKKER**

**S. DYRUP & CO. A/S**

KØBENHAVN

AFDELING **Ia**

---

**FIRMA- OG  
AKTIESELSKABS-  
REGISTER FOR  
BORNHOLM**

## Firmaer og Aktieselskaber.

### Aakirkeby.

Aakirkeby Bank A/S. Repræsentantskabet bestaar af 15 Medlemmer og vælger af sin Midte Bestyrelsens 5 Medlemmer. Form.: Rentier N. J. Svendsen, Næstform.: Gdr. Marc. Blem, Mejeribestyrer P. Koefoed, Købmand Johs. Hansen og Isenkræmmer P. M. Kofoed.

Bestyrelsen kan meddele Prokura, der skal være Kollektivprokura. Bankens Firma tegnes saaledes: 1. Direktionen: N. Nissen Petersen, adm., og A. P. Henriksen, Bogholder M. P. Ipsen, Kasserer A. Becker Svensson og Kontorbestyrer Chr. J. Hansen, to i Forening. 2. En Prokurist i Forening med en af de under 1. nævnte. Prokura: Fuldmægtig K. Henriksen og Assistent M. A. Jensen. Aktiekapital 300,000 Kr.

Aakirkeby Boghandel ved Henry Andersen. Indehaver: H. Andersen.

Aakirkeby Cementstøberi ved Fru Emilie Andersen. Prokura: Albert Andersen.

Aakirkeby Materialhandel ved P. Simonsen. Indehaver: P. Simonsen.

Aakirkeby Pakhus A/S. Bestyrelse: Rentier N. J. Svendsen (Form.), Gdr. A. Folkmann, Faarebygaard (Næstform.), Branddirektør A. P. Henriksen, Gdr. Harald Blem, Soldatergaard, Rentier L. Kofoed, Rønne. Selskabet tegnes af Formanden i Forening med et Bestyrelsesmedlem. Aktiekapital 30,000 Kr.

Aakirkeby Skæreri ved E. Andersen. Indehaver: E. Andersen.

Aakirkeby Sæbehus ved Laura Larsen. Indehaver: Laura Larsen.

Aakirkeby Tøjhus ved Carl Lind. Indehaver: C. A. I. Lind.

Bornholms Andels-Hørfabrik, A. m. b. A. Bestyrelse: Gdr. C. J. Grønbech, Smedegaard, Rø (Form.), Gdr. S. C. Munch Koefoed, Bruunsgaard, Nylars (Næstform.), Gdr. H. A. Jensen, Læsaa, Pedersker, Gdr. V. Juul Nielsen, L. Grammegaard, Aaker, Gdr. L. Kure, L. Myreggaard, Knudsker. Selskabet tegnes af Form. og Næstform. eller hver især med et Bestyrelsesmedlem.

Bornholms Landbo-Spare- og Laanekasse i Aakirkeby. Bestyrelse: Løjtn. C. M. Koefoed, Bogholder og Direktør, samt følgende Tilsynsraadsmedlemmer: Rentier P. Lund Koefoed (Form), Gdr., Løjtn. H. A. Jensen, L. Krusegaard, Avlsbr. Poul Kofoed Ipsen, Klintvang, Gdr. A. C. Due, St. Myreggaard, Pedersker, Avlsbr. Jul. Andersen, Almely, Gdr. I. A. Schou, Sosegaard, og Gdr. Th. Brandt, Ø. Skovgaard, Aaker. Firmaet tegnes af Direktøren og et Tilsynsraadsmedlem i Forening. Prokura: Kasserer A. Jensen og Ass. J. N. Larsen i Forening eller hver af dem i Forening med et Tilsynsraadsmedlem eller med Direktøren.

Bornholms Valsemølle A/S. Bestyrelse: E. H. Jespersen (Direktør), Manufakturhdl. J. C. Hansen, Aakirkeby, og Købm. O. Sonne-Hansen, Nexø. Firmaet tegnes af Direktøren i Forening med et Bestyrelsesmedlem eller af to Bestyrelsesmedlemmer i Forening. Prokura: E. H. Jespersen. Aktiekapital 100,000 Kr.

Faarbæks Eftf., J. K., ved Cecilie Nielsen. Indehaver: Frk. Cecilie Nielsen.

Koefoed, P. M., junior. Eneste ansv. Indehaver: P. A. Koefoed.

### Allinge-Sandvig.

Allinge Messe ved Th. Holm. Indehaver: Th. E. Holm.

Bornholms Spare- og Laanekasses Afd. i Allinge (Afdeling af Bornholms Spare- og Laanekasse i Rønne). Sparekasseafdelingens Firma tegnes af to af Hovedfirmaets Tilsynsraadsmedlemmer eller af Direktøren i Forening med et Tilsynsraadsmedlem. Kollektiv-Prokura: Sparekassebestyrer Hj. Ipsen og Bogh. A. Blache Holm.

Østersøbadet Bornholm A/S. Bestyrelse: Købm. E. Bech (Form), Boghdl. Joh. Sørensen (Kass.), Hotelejer Fr. Bidstrup, Ing. E. Andersen, Hotelejer H. Colberg. Driftsleder for Badestranden: Boghdl. Joh. Sørensen. I Pengesager skal underskrives af Kassereren og Formanden eller i dens Forfald af et af de andre Bestyrelsesmedlemmer. Aktiekapital 5000 Kr.

### Gudhjem.

Gudhjem Købmandsgaard A/S. Bestyrelse: Proprietær O. V. K. Jochumsen, Lehnsgaard, (Form.), Købm. M. Fuglsang, Rønne, Bagerm. A. K. Lund, Forretningsbest. J. K. Jensen og Gdr. W. L. Kure, Østerlars. Forretningsbestyrer (Direktør): J. K. Jensen. Firmaet tegnes af to Bestyrelsesmedlemmer i Forening eller af et Bestyrelsesmedlem i Forening med Forretningsbestyreren (Direktøren). Prokura: J. K. Jensen. Aktiekapital 50,000 Kr.

Gudhjem og Omegns Spare- og Laanekasse. Ledelsen bestaar af et Tilsynsraad: Fiskehdl. K. A. Jensen (Form.), Avisbr. M. T. Madsen (Næstform.), Gdr. J. Andersen, Dammegaard, Østerlars, Gdr. E. Thorn, Nørregaard, Østerlars, Fisker H. L. Olsen, Gdr. P. M. Nielsen, Egeskovsgaard, og Fisker H. P. Haagensen samt en Direktion: P. A. Thornberg og P. M. Koch. Firmaet tegnes af Direktørerne i Forening eller af en Direktør i Forening med et Tilsynsraadsmedlem eller af to Tilsynsraadsmedlemmer i Forening. Prokura: Kasserer Johs. Koch i Forening med enten en Direktør eller et Medlem af Tilsynsraadet.

### Hasle.

Anker, Brødrene. Ansvarlige og til Underskrift berettigede Deltagere: T. A. Kreutzberg, K. P. Anker og J. P. Anker. Prokura: Frk. Anna P. Anker.

Grønbech & Co., A/S. Bestyrelse: Vognm. A. P. Jacobsen (Form), Bryggeriejer Ludvig Holm (Næstform.), Murerm. J. A. Lind, Klemensker, Proprt. Alfred Lind, Simblegaard, Klemensker, og Gdr. Thorsen, Sandemandsgaard, Rutsker. Forretningsfører: E. A. Kofod. Firmaet tegnes af to Bestyrelsesmedlemmer i Forening eller af Foretningsføreren pr. prok. Aktiekapital 60,000 Kroner.

Hasle Afholdshotel A/S. Bestyrelse: Smedem. J. H. Kjær (Form), Snedkerm. H. J. Vesth (Næst-

form.), Bødkerm. C. J. E. Aakerlund, Smedem. Kreutzberg (Kasserer) og Viktualiehdl. A. A. Lyster. Firmaet tegnes af Formanden, Næstformanden og Kassereren i Forening. Aktiekapital 6300 Kr.

Hasle Bank A/S. Bestyrelse: Rentier K. Lund, Hasle (Form.), Gdr. H. Riis, Duebjerg (Næstform.), Smedem. J. H. Kjær, Sogneraadsform. A. Lambrecht, Rutsker, Købm. Andr. Thomsen, Gdr. Ludv. Dam, Tuleborg, Rutsker, og Skibsreder M. A. Kristensen, Hasle. Direktion: Aage Jensen og A. M. Jensen. Prokurister: Gudmund Petersen og Frk. Edith Ipsen. Firmaet tegnes af et Bestyrelsesmedlem i Forening med en Direktør eller Prokurist eller af en Direktør i Forening med en anden Direktør eller Prokurist. Aktiekapital 200,000 Kr.

Hasle Snedker- og Bygningsforretning. Indehavere: P. Thorsen og Karl Olaf Andr. Thorsen. Kofod, Andr. Indehaver: Fru H. M. Kofod.

Pedersen, Søstrene E. og E. Indehavere: Ellen og Else Pedersen, der i Forening tegner Firmaet. Thomsen, Andr. Indehaver: Andreas Thomsen.

### Nexø.

Berg, P., A/S. Bestyrelse: Forretningsf. H. Knudsen (Form.), Købm. Ernst Kjærgaard, Avlsbr. C. S. Nielsen, Nome, Gdr. T. G. Kofoed, Knarregaard, Gdr. Johs. Brandt, Egesgaard, Bodilsker. Bestyrer: H. Knudsen. Firmaet tegnes af Bestyreren i Forening med et Bestyrelsesmedlem eller af to Bestyrelsesmedlemmer i Forening. Prokura: H. Knudsen. Aktiekapital 70,000 Kr.

fh. P. Bergs Ægforretning A/S. Under dette Firma drives tillige Virksomhed af Robinson, Andersen & Co., A/S, Hellerup.

Bjerregaard, A. & G. Indehavere: Agnete E. O. Bjerregaard og Gerda M. Bjerregaard.

Bornholms Konservesfabrik ved Erik Galle & Børge Sieverts. Indehavere: Erik E. Galle, København, og Børge Sieverts, Gentofte.

Bornholms Levertranfabrik A/S, København. Bestyrelse: H. C. J. Bruhn, J. F. Abildhøj, E. F. Bruun. Aktiekapital 20,000 Kr.

Bornholms Møbelfabrik ved Johs. Sorth. Indehaver: Johs. Sorth.

Bornholms Nafta Benzin og Olie Import ved Christine M. Munch og Hans P. Munch, der tegner Firmaet hver for sig.

Funk, Andr. Indehaver: H. A. Funk.

Kjærgaard, I. S. Indehaver: Ernst Kjærgaard.

Konservesfabrikken Celco ved Erik Edvard Galle & Børge Sieverts. Indehavere: Erik Edvard Galle, København, og Børge Sieverts, Gentofte.

Munch, Hans V. Indehavere: Fru Christine Munch og Hans P. Munch, der tegner Firmaet hver for sig.

Munch, Johs., A/S, Trælasthanhandel & Byggeforretning. Bestyrelse: Bygm. Johs. Munch (Form.), Forv. Hans Andr. Munch (Næstform.), Tømrer Chr. Munch, Nexø, Ing. Hermann Munch, Frederikshavn, Købm. Ernst Christensen, Holte. Firmaet tegnes af Formanden eller Næstformanden. Ved Køb og Salg af Ejendomme af Formanden sammen med et Bestyrelsesmedlem. Aktiekapital 150,000 Kr.

Nexø Elektriske Installations-Forretning ved E. Nyborg Hansen. Indehaver: E. F. N. Hansen.

Nexø Højskolehjem A/S. Bestyrelse: Købm. Ernst Kjærgaard (Form.), Købm. E. Sonne Hansen, Avlsbr. S. S. Hansen, Gdr. Andr. Jacobsen, Sortegaard, Ibsker, Gdr. I. P. Jensen, Poulsker, Gdr. A. J. Brandt, Egesgaard, Bodilsker, Købm. H. Mogensen. Aktiekapital 20,000 Kr.

Nexø og Omegns Bank A/S. Bestyrelse: Skoleinspektør C. M. Kristensen (Form.), Købm. E. Sonne Hansen, Købm. Ernst Kjærgaard, Gdr. M. F. Brandt, Degnegaard. Direktør: J. Westergaard. Bogholder og Prokurist: P. H. S. Qvist. Firmaet tegnes af to Bestyrelsesmedlemmer i Forening eller af et Bestyrelsesmedlem i Forening med en Direktør eller en Prokurist eller af en Direktør i Forening med en anden Direktør eller en Prokurist eller af to Prokurister i Forening. Aktiekapital 200,000 Kr.

Nexø Tapet- & Farvehandel ved Klarup Hansen. Indehaver: Klarup A. Hansen.

Nexø Varehus ved V. Lind. Indehaver: Frk. V. Lind, Ringe. Prokura: Aa. Lind, Snogebæk.

Sparekassen for Nexø og Omegn. Bestyrelse (Tilsynsraad): Fhv. Borgm. H. B. Harild (Form.), Borgm. A. A. Kofod, Rentier Absalon Kofoed, Avlsbr. H. G. K. Jensen, Nørremark, Postmester Jens Peter Marcher, Nexø, Rentier H. L. Kofoed, Nexø, Amtsraadsmedl. B. A. K. Hansen, Bodilsker. Direktør: N. E. Harild. Firmaet tegnes af to af Tilsynsraadets Medlemmer eller af et Tilsynsraadsmedlem og Direktøren i Forening. Prokura: Kassereren A. K. Sørensen, og Fuldmægtig E. Kristensen i Forening eller en af dem i Forening med et Tilsynsraadsmedlem eller med Direktøren.

Storegades Skotøjsmagasin ved Ernst Kjærgaard. Indehaver: E. A. Kjærgaard.

Østbornholmske Dampskibsselskab, Det, A/S. Bestyrelse: O. E. Sonne Hansen (Form. og Direktør), der tegner Firmant, Fabrikant M. Bloch, Allinge, Propr. M. C. Marcher, Frennegaard, Gdr. H. F. Hansen, Slamrahøj, Fiskehdl. K. A. Jensen, Gudhjem, Sagf. J. L. Wichmann, Gdr. H. A. Riis, Duebjerggaard, Klemensker, Borgm., Kapt. H. K. T. Kofoed Rømer, Svaneke. Forretningsfører E. A. Kofod, Hasle. Prokura: J. L. Wichmann. Aktiekapital 280,000 Kr.

### Rønne.

Andelsbanken, A. m. b. A. Bestyrelse: Rentier Chr. Kaas, Kaasegaard (Form.), Avlsbr. Hans Pedersen, Møllehuset, Østerlars (Næstform.), Gdr. Johs. Andersen, Nygaard, Klemensker, Skrådermester J. Jønsson, Rønne, Gdr. A. Folkmann, Faarebygaard, Aaker, Gdr. A. Hansen, Palmegaard, Vestermarie, Avlsbr. Fritiof Nielsen, Allinge. Direktør: E. Erichsen. Kasserer: From Petersen. Bogholder: C. A. Andersen. Firmaet tegnes af Formanden, Direktøren, Kassereren og Bogholderen, to i Forening.

Andersen, Michael, & Søn, Bornholms keramiske Fabrikker A/S. Bestyrelse: Dir. Daniel F. Andersen (Form.), Dir. Michael E. Andersen (Næstform.), Keramik P. B. F. Andersen. Direktører: Daniel F. Andersen og Michael E. Andersen. Firmaet tegnes af en Direktør alene eller af Formanden eller Næstformanden i Forening med et Bestyrelsesmedlem. Aktiekapital 100,000 Kr.

- Andersens Eftf., N. P., A/S. Bestyrelse: Skomager H. A. Hansen, Forretningsbest. Jens Pedersen, Nexø, Repr. Louis Sorth. Forretningsfører: J. C. Frandsen. Firmaet tegnes af Forretningsføreren i Forening med et Bestyrelsesmedlem. Aktiekapital 10,000 Kr.
- Bazar du Nord ved G. Mortensen. Indehaver: G. Mortensen.
- Bidstrup, Chr. Indehaver: Konsul M. Th. Bidstrup.
- Bidstrup, H. P.s, Bygningsforretning. Indehaver: Fru Karen Margrethe Bidstrup. Prokura Fr. Carlsen Maak.
- Boligmonteringen ved Emil Nielsen. Indehaver: E. H. P. Nielsen.
- Bornholms Andels-Svineslagteri. Bestyrelse: Sogneraadsformand J. Jensen, Østermarie (Form.), Gdr. Adolf Hansen, Palmegaard, Vestermarie, Gdr. Harald Blem, Soldatergaard, Aaker, Gdr. W. L. Kure, Kjeldsebygaard, Østerlars, Avlsbr. H. Bidstrup, Yppernelund, Nyker, Avlsbr. H. G. M. Pedersen, Almely, Rutsker, Avlsbr. H. P. Pedersen, Møllehuset, Østerlars, Gdr. H. P. Olsen, Vassegaard, Pedersen, Gdr. L. C. Andersen, Dalegaard, Olsker, der i Forening tegner Firmaet. Prokura: Dir. J. C. Andersen.
- Bornholms Automobilselskab A/S i Likvidation. Likvidatorer: Overretssagfører Jac. Jensen og Hotelejer H. Colberg, der i Forening tegner Firmaet.
- Bornholms Avis & Amtstidende A/S. Bestyrelse: Konsul Sv. Frederiksen (Form.), Konstruktør Karl Anker, Hasle, Gdr., Kapt. H. C. Koefoed, Lauegaard, Aaker, Stationsforstander K. T. Pedersen, Nexø, Borgm., Kapt. Rømer, Svaneke, Gdr. Andr. Schou, Sose, Vestermarie, Proprt. Th. Sonne, Vellensby, Nylars, Sagfører Thorkil Lund, Gdr. P. S. Harild, Gadegaard, Østerlars. Forretningsfører: Jens Holm. Firmaet tegnes af to Bestyrelsesmedlemmer i Forening eller af Forretningsføreren i Forening med et Bestyrelsesmedlem. Aktiekapital 100,000 Kr.
- Bornholms og Christiansø's Forsikringsforening af Fiskefartøjer, gensidig. Forretningsudvalg: Forretningsfører P. K. V. Pedersen (Forretningsfører) Havnefoged J. H. Lind, og Fisker M. P. Jacobsen, der i Forening tegner Firmaet. Medlemmerne er solidarisk ansvarlige for Foreningens Forpligtelser.
- Bornholms Cykle- og Radio-Import ved Knud Jørgensen. Indehaver: Knud Jørgensen.
- Bornholms Dampvaskeri ved Alfred Tholander. Indehaver: Alfred Tholander.
- Bornholms Fiskefiletfabrik A/S. Bestyrelse: Landstingsmand, Borgm. Niels Nielsen (Form.), Fabrikant J. P. A. Espersen, Fisker J. L. Anker, K. P. Pedersen, Snogebæk, J. Jørgensen, Helligpeder, J. A. Finne, Hasle, T. N. K. Hansen, Arnager, der to i Forening tegner Firmaet. Aktiekapital 10,000 Kr.
- Bornholms Frø- og Saasæd-Central, A/S. Bestyrelse: Dir. H. C. Hasager Boss (Forretningsf.), Konsulent V. A. Harmsen, København, Frk. Anna Hasager Boss. Firmaet tegnes af Forretningsføreren alene eller af to Bestyrelsesmedlemmer i Forening. Aktiekapital 32,500 Kr.
- Bornholms Kul-Import, A/S. Bestyrelse: Fru Karen Lund, Konsul Sv. Frederiksen, Dir. Thorkil Lund, der to i Forening tegner Firmaet. Direktør: J. C. N. Jørgensen, der har Prokura. Aktiekapital 20,000 Kr.
- Bornholms Laane- og Diskontobank, A/S. Bestyrelse: Gdr. Wiggo Kure, Østerlars (Form.), Købm. Viggo Glistrup, Købm. Johs. Hansen. Bestyrelsessuppleant: Driftsbest. C. Milner. Direktør: C. J. Jørgensen. Bogholder: K. V. Sonne. Kasserer: E. H. Hauschildt. Firmaet tegnes af Formanden i Forening med en Direktør. Prokura: K. V. Sonne, E. H. Hauschildt og J. G. Schou, to i Forening, eller en af disse i Forening med en Direktør. Aktiekapital 500,000 Kr.
- Bornholms Lervarefabrik, A/S. Bestyrelse: Driftsbestyrer Herm. Fagerlund (Form.), Installatør P. J. Poulsen, Sagfører J. H. Agersnap. Direktør: H. Fagerlund. Firmaet tegnes af Formanden alene eller af to Bestyrelsesmedlemmer i Forening. Prokura: Fru Astrid Fagerlund. Aktiekapital 55,000 Kr.
- Bornholms Margarinefabrik, A/S. Bestyrelse: Købmand P. Kure, Allinge (Form.), Dir. O. V. Lauridsen, Vejen, Proprt. J. Jensen, Rugholm pr. Gamst, Købm. P. Møller, Konsul C. F. Eff, Kolding. Firmaet tegnes af Formanden i Forening med to Bestyrelsesmedlemmer. Direktør: J. Nørregaard, der har Prokura. Aktiekapital 200,000 Kr.
- Bornholms Maskinfabrik, A/S. Bestyrelse: Konsul M. Th. Bidstrup (Form.), Overretssagf., Dir. P. M. Nielsen, Købm. Bang Rønne, Købm. Blem Bidstrup, Dir. J. B. Bidstrup. Direktion: Dir. J. B. Bidstrup og Ing. K. B. Bidstrup. Firmaet tegnes af Formanden alene eller af to Bestyrelsesmedlemmer i Forening eller af Direktørerne hver for sig. Aktiekapital 300,000 Kr.
- Bornholms Spare- og Laanekasse i Rønne. Bestyrelsen bestaar af en Direktør: H. Rosbach, samt et Tilsynsraad: Sandem. C. M. Christensen, Olsker (Form.), Bygm. C. A. Dam, Kapt. N. Engell, Stubbegaard, Købm. Andr. Madvig, Fabrikant H. A. Hjorth, Gdr. Jørgen Stender, Sæderegaard, Klemensker, samt, valgt af Handelsministeriet, Borgm. Niels Nielsen. Firmaet tegnes af to Tilsynsraadsmedlemmer i Forening eller af Direktøren i Forening med et Tilsynsraadsmedlem. Prokura: Direktøren, Bogholder S. A. Ludvigsen, Fuldmægtig J. M. Hansen og Kasserer E. Løvgreen, to i Forening.
- Bornholms Sukkervare- & Konfekturere ved Viggo Glistrup. Indehaver H. V. Glistrup.
- Bornholms Telefonselskab, A/S. Bestyrelse: Overretssagfører, Dir. P. M. Nielsen (Form.), Sparekassedirektør, Løjtn. C. M. Koefoed, Aakirkeby (Næstform.), Bygm. O. C. Bidstrup, Konsul M. Th. Bidstrup, fhv. Dampskibsekspeditor E. N. Petersen, Amtmand P. C. von Stemann, Landstingsmand, Borgm. Niels Nielsen. Adm. Direktør: C. F. C. Heinø. Firmaet tegnes af Formanden eller Næstformanden hver for sig i Forening med et andet Bestyrelsesmedlem eller af den adm. Direktør alene. Aktiekapital 600,000 Kroner.
- Bornholms Tidende, A. m. b. A. Bestyrelse: Gdr. Marcus Blem (Form.), Konsul M. Th. Bidstrup (Næstform.), Sandemand A. Boesen, Rutsker, Gdr. Kr. Hansen, Østermarie, Gdr. Holger Koefoed, Langedeby, Bodilsker, Møllejejer A. Kure, Højagre, Østerlars, Avlsbr. Alfr. Pedersen, Allinge, Købm. Rs. Vibe, Aakirkeby, Sandemand Th. Fr. Skovgaard, Vestermarie. Firmaet tegnes af Formanden eller Næstformanden i Forening med et Bestyrelsesmedlem. Prokura:

- Gunnar Olsen i Forening med et Bestyrelsesmedlem. Ene-Prokura Forretningsfører P. C. Jensen. Kapital 24,650 Kr.
- Bornholms Værktøjsmagasin ved Mathias Nielsen. Indehaver: S. H. M. Nielsen.
- Bornholmsk Stenindustri, A/S. Bestyrelse: G. E. A. Kähler, Korsør, T. C. Thomsen, Gentofte, I. H. Rindom, Hellerup, der to i Forening tegner Firmaet. Aktiekapital 72,000 Kr.
- Bornholmske Flyveplads, Den, A/S. Bestyrelse: Landstingsmand, Borgm. Niels Nielsen (Form.), Amtmand P. C. von Stemann, Inkassator Axel Jensen, Havnebetj. V. Jensen, Sagfører Thorkil Lund, Bagerm. F. Aakerlund, Østermarie, Bankdirektør C. Jørgensen, Bankdirektør N. Nissen Petersen, Hotelejer Johs. Lyngby, Driftsbest. C. Milner, Gdr. A. K. Due, St. Myregaard, Pedersker, der tre i Forening tegner Firmaet. Aktiekapital 177,500 Kr.
- Bornholmske Jernbaner, De, A/S. Bestyrelse: Amtmand P. C. von Stemann (Form.), Sogneraadsform. H. F. Hansen, Bodilsker, Landstingsmand, Borgm. Niels Nielsen, Borgm. Alfred Pedersen, Borgm. Nissen Petersen, Sandemand, Th. Pedersen, Klemensker, Sogneraadsformand E. Thorn, Østerlars, Tømrrer. A. V. Andersen. Driftsbestyrer: Ing. C. Milner. Firmaet tegnes af Formanden i Forening med Driftsbestyreren. Prokura: C. Milner i Forening med Formanden. Aktiekapital 4,765,114 Kr. 01 Øre.
- Brostenscentralen, A/S. Bestyrelse: Overretssagf. P. M. Nielsen (Form.), Dir. K. V. Holm, København (Næstform.), Dir. F. H. Møller, København. Forretningsfører: Arvid Chr. Andersen. Firmaet tegnes af Formanden i Forening med et Bestyrelsesmedlem. Prokura: Arvid Chr. Andersen i Forening med et Bestyrelsesmedlem. Aktiekapital 10,000 Kr.
- Christensen, Hans. Indehaver: Fru Marie Christensen.
- Colbergs Boghandel. Indehaver: Edm. Andersen.
- Dam & Olsens Eftf., Chr. Dam. Indehaver: Chr. Dam.
- Dampskibsselskabet paa Bornholm af 1866, A/S. Bestyrelse: Sagf. Thorkil Lund (Direktør), Dir. J. B. Bidstrup (Form.), Konsul H. C. Exsteen (Næstform.), fhv. Proprt. N. C. Koefoed, Villa Rydhave, Proprt. C. F. Johnson, St. Kannikegaard, Bodilsker. Firmaet tegnes af Direktøren alene eller af Formanden eller Næstformanden i Forening med et Bestyrelsesmedlem. Aktiekapital 1,250,000 Kr.
- Engell, Mogens, & Co., J. N. Kløckers Eftf. Indehaver: M. J. Engell og Fru Agnes J. Engell, der hver for sig tegner Firmaet.
- Engelsk Beklædningsmagasin ved S. Pedersen Sillehoved. Indehaver: S. P. Sillehoved.
- Espersens Eftf., Th., Th. Holm. Indehaver: Th. R. Holm.
- Fabrikken Søholm, Holst & Knudsen og Keramisk Forbund, Interessentselskab. Eneste ansvarlige Indehaver: Folketingsmand O. E. E. Jensen. Prokura: O. E. Jensen og V. O. M. Larsen i Forening, samt F. Ravnild og Fru Agnete Gilbro i Forening.
- Flygenring, Svend, & Co., Indehaver: K. J. H. Henningsen og S. T. M. Flygenring, der i Forening tegner Firmaet.
- Forenede Granitbrud, Sandstensbrud og Stenhuggerier paa Bornholm, De, A/S. Bestyrelse: Kon-
- sul M. Th. Bidstrup (Form.), Overretssagf. P. M. Nielsen (Næstform.), Landstingsmand, Borgm. Niels Nielsen, Bankdirektør L. Mogensen, Direktør J. B. Bidstrup. Direktion: P. M. Nielsen (adm. Direktør) og H. E. Madsen. Firmaet tegnes af Formanden eller Næstformanden hver i Forening med et andet Bestyrelsesmedlem eller af den adm. Direktør alene. Prokura: M. Th. Bidstrup og H. E. Madsen hver for sig. Aktiekapital 290,000 Kr.
- Frydenlund Byggeforretning, Johs. Hansen. Indehaver: J. Hansen.
- Gad, Paul Johan. Prokura Knud E. Gad.
- Grønbergs Eftf., Th., Svend Frederiksen. Indehaver: Konsul Svend P. Frederiksen.
- Handelsbanken i Rønne. Filial af A/S Kjøbenhavns Handelsbank. Filialdirektør: Konsul L. G. Mogensen. Kontrasignatarer: Bogholder C. C. Lund, Kasserer P. H. Mogensen. Banken tegnes af Filialdirektøren i Forening med en Kontrasignatar.
- Hansen, H. I. Indehavere: H. I. Hansen og L. J. Hansen.
- Heinø, Aage, Malermester. Indehaver: Aage K. C. Heinø.
- Hintzes Enke, John. Indehaver: Konsul L. C. Hintze.
- Hjorths Terrakottafabrik, L. Indehaver: P. C. Hjorth.
- Jensen, O. P., & Sønner. Indehaver: O. P. Jensen, der tegner Firmaet, O. J. Jensen, J. P. Jensen.
- Jespersen & Nielsen, Møbelsnedkerforretning. Indehaver: Andr. J. Kure.
- Johansen, L., Tømrrer- og Snedkerforretning. Indehaver: L. A. Johansen.
- Londoner Herre Magasin ved Holger Søndergaard. Indehaver: Fru Metha Søndergaard. Prokura: C. J. C. Skov.
- Lows Eftf., James, ved Jenny og Albine Mortensen. Indehavere: Frøken Jenny J. Mortensen og Frøken Albine E. Mortensen.
- Lyngbergs Eftf., B. Indehaver: Ib Espersen. Prokura: Frøken Agnes Birch.
- Lyngberg, Brødrene. Indehavere: H. P. A. Lyngberg og O. E. Lyngberg.
- Løvgren, Edvin. Indehaver: Fru Helga Løvgren. Prokura: M. J. Holm og G. J. Larsen hver for sig.
- Madsen, Simon. Indehaver Kaj A. S. Madsen.
- Mineralvandsfabrikken Consol ved Christen Thinggaard. Indehaver: C. Aa. P. Thinggaard.
- Motorskonnert »Neptun«, A/S. Bestyrelse: Dir. P. M. Nielsen (Form.), Gaardejer Chr. Holm, (Næstform.), Købm. Axel Jacobsen. Firmaet tegnes af Formanden i Forening med et Bestyrelsesmedlem. Prokura: Direktør P. M. Nielsen. Aktiekapital 26,000 Kr.
- Musikhuset Odeon ved H. K. Andersen. Indehaver: H. K. Andersen.
- Møllers Bogtrykkeris Eftf., P. Indehaver R. C. Rasmussen.
- Paketrederiet Merkur A/S. Bestyrelse: Grosserer L. J. Hansen (Reder), Købm. P. M. Møller og fhv. Bagerm. Wald. Svendsen. Firmaet tegnes af to Bestyrelsesmedlemmer i Forening eller af Rederen alene. Aktiekapital 50000 Kr.
- Pariser-Basaren ved Maria Grønvald. Indehaver: Frk. M. C. Grønvald.
- Pedersen, Carl, & Sonne. Indehavere: C. C. Pedersen og H. P. Sonne.

Pedersen & Hansen. Indehavere: T. P. L. Pedersen og Aa. J. O. Hansen, der tegner Firmaet hver for sig.

Pedersen & Jørgensen. Indehavere: K. Pedersen og V. A. E. Jørgensen.

Raschs Eftf., O. P., ved V. Holm Hansen. Indehaver: V. Holm Hansen.

Ruths Magasin ved R. Rønne. Indehaver: Frk. Ruth M. Rønne.

Rønne Afholdshjem, A/S, i Likv. Likvidatorer: Arrestforvarer A. Kreutzberg, Skrædderm. J. Jønsson og Købm. Andr. Pedersen.

Rønne Auto- & Maskinværksted ved V. G. Nielsen. Indehaver: V. G. Nielsen.

Rønne Boghandel, Nelly Ipsen og Anine Petersen. Indehavere: Frk. Nelly C. Ipsen og Frk. Anine P. Petersen.

Rønne Granitværk A/S (A/S Dansk Dammann Asfalt). Under dette Firma drives tillige Virksomhed af A/S Dansk Dammann Asfalt, København.

Rønne Kalkværk. Indehaver: Fru Anna Kofoed.

Rønne Margarinefabrik ved M. C. Lund. Indehaver: M. C. Lund.

Rønne Materialhandel ved Jens V. Nielsen. Indehaver: J. V. Nielsen.

Rønne Missionshotel, A/S. Bestyrelse: Bygm. Chr. Dam (Form.), Avlsbr. H. Thinggaard, Saltholm, Nyker (Næstform.), Sparekassebestyrer P. A. Thornberg, Gudhjem, fhv. Mejeribestyrer A. P. Kjølner og Guldsmed A. Th. Haagensen. Forretningsfører: P. A. P. Rostkjær. Firmaet tegnes af Formanden eller Næstformanden i Forening med et Bestyrelsesmedlem. Prokura: P. A. P. Rostkjær i Forening med Formanden. Aktiekapital 50,000 Kr.

Rønne Mælkeforsyning. Indehaver: V. J. Karlsen.

Rønne Nattevagt A/S. Under dette Firma drives Virksomhed af A/S De forenede Vagtselskaber, København.

Rønne Skærereri & Trælasthan del ved Andersen & Madsen. Indehavere: O. J. Andersen og A. V. Madsen, der tegner Firmaet hver for sig.

Rønne Strandbadeanstalt, A/S. Bestyrelse: Direktør C. Heinø (Form.), Hotelejer Johs. Lyngby (Næstform.), Ekspeditør Aage Jensen (Kasserer), Dir., Overretssagf. P. M. Nielsen, Købm. Viggo Glistrup. Firmaet tegnes af Formanden eller Næstformanden alene. Aktiekapital 8000 Kroner.

Rønne Theater, A/S. Bestyrelse: Fabr. H. Hjorth (Form.), Fru Sophie Madsen, Dameskrædder C. Hintze, fhv. Viktualiehdl. N. C. Kofoed, Sparekassebogh. S. Ludvigsen (Kasserer). Formanden og Kassereren i Forening tegner Firmaet. Aktiekapital 4300 Kr.

Rønne, Wilhelm. Indehaver: Karl O. Kjellberg. Sejers Bageri ved J. Sejer og E. Sejer. Ansvarlige Indehavere: Fru Juline Sejer og Erik Sejer.

Stender, C. F., & Søn. Indehavere: C. F. Stender og Jørgen Stender.

Sørensens Boghandel, Frits, Papirlager en gros. Indehaver: William Dam.

Tapetlageret ved O. Rasch Lau. Indehaver: O. Rasch Lau.

Thieles Udsalg, F. A., ved A. Nielsen og R. Thomsen. Indehavere: Fru A. E. Nielsen og R. Thomsen.

West, Jens, & Søn. Indehavere: Jens F. West og P. B. West.

Zone-Redningskorpset paa Bornholm ved H. Hansen. Indehaver: H. Hansen, Bækkegaard, Vestermarie.

Østerbyes Eftf., P., J. J. Riis. Indehaver: J. J. Riis.

## Svaneke.

Christensen, Fridolf. Eneste ansvarlige Indehaver: Herm. Munch Christensen.

Forsamlingshuset Frem i Svaneke. A/S, i Likv. Likvidatorer: Lærer A. E. Kofoed og Malerm. Carl Lind.

Slengerik Hansens Bog- & Papirhandel. Indehaver: H. S. Hansen.

Sparekassen for Svaneke og Omegn. Tilsynsraad: Snedkerm. M. J. Hansen (Form.), Kommunekasserer J. S. A. Klausen, Sogneraadsform. J. P. A. Jensen, Østermarie, fhv. Gdr. O. A. Hansen, Bækkegaard, Østerlars, Gdr. H. P. Ipsen, Bækkegaard, Ibsker, Kap.t Hans P. Hjorth, Svaneke, og Fiskehdl. Georg Nielsen, Listed. Direktion: J. P. Jørgensen og J. A. A. Marker, Svaneke. Firmaet tegnes af Direktørerne i Forening eller af en Direktør i Forening med et Tilsynsraadsmedlem eller af to Tilsynsraadsmedlemmer i Forening. Prokura: Fru Dagmar Christensen i Forening med en Direktør eller med et Tilsynsraadsmedlem.

Svaneke Bank A/S. Bestyrelse: Sagfører J. P. Kofoed (Form.), Bødkerm. C. P. Pedersen, Baadebygger C. A. Hansen, Rentier A. E. Pedersen, Egehøj, Østermarie, Gdr. M. C. Marcher, Frennegaard, Ibsker. Direktion: E. O. Engel. Prokurister: Bankbogh. Axel Kjær og Marie J. Hjorth. Firmaet tegnes af to Bestyrelsesmedlemmer i Forening eller af et Bestyrelsesmedlem i Forening med en Direktør eller en Prokurist eller af en Direktør i Forening med en anden Direktør eller en Prokurist eller af to Prokurister i Forening. Aktiekapital 250,000 Kr.

Svaneke Tricotage- og Manufakturhandel ved E. Kjærgaard. Eneste ansvarlige Indehaver: E. A. Kjærgaard, Nexø.

## Landet.

Almindingen Savværk, A/S. Bestyrelse: A. O. Müller (Form. og Direktør), Dir. E. Brüel, Hillerød, Gross. Johs. B. Müller. Firmaet tegnes af to Bestyrelsesmedlemmer i Forening eller af Direktøren alene. Aktiekapital 50,000 Kr.

Bornholms Fiskemelsfabrik, I/S, Østerlars, ved Holger Matthiesen og Johs. Hansen. Ansv. Deltagere: H. O. Matthiesen og J. A. Hansen. Prokura: A. R. Larsen.

Bornholms Højskole A/S. Bestyrelse: Sogneraadsform. A. Hansen, Pilegaard, Rø (Form.), Gdr. Holger Kofoed, Langedeby, Bodilsker, Rentier Ludv. Kofoed, Rønne, Hmd. N. T. A. Thorsen, Hmd. O. Henriksen, Vestermarie, Gdr. Markus Hansen, St. Duegaard, Hmd. V. N. Pedersen, Aaker, Pastor Andr. Hansen, Rønne, og Gdr. L. Tolstrup, Strangegaard, Klemensker. Firmaet tegnes af Formanden i Forening med et Bestyrelsesmedlem. Aktiekapital 28,400 Kr.

Christiansen, P., & Søn, Vestermarie. Indehavere: J. P. Christiansen og S. A. N. Christiansen, der tegner hver for sig.



# C.V. Gjerløv & Co.

København V. Worsaaesvej 17

Telefoner: C. 13698 — Nora 8028 (Lørdag lukkes Kl. 2)



G. 12½—16 og 18 cm



G. 37—13—16 og 21 cm



G. 123—13—15 og 18 cm



Dicks Staal Nr. 43, ca. 31 cm lang



„Ceate“ Buesav 16—18—20—22 og 24"

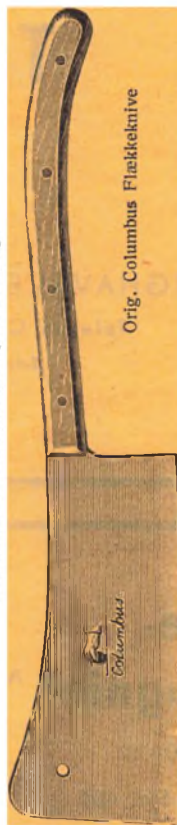

Flættekniv Nr. 10 a, 13", Vægt ca. 3½ kg

Orig. Columbus Flætteknive



Flættekniv Nr. 21 c, 10—11—12—13"

Rullepølsekogere bruges nu  
ogsaa som Skinkekogere

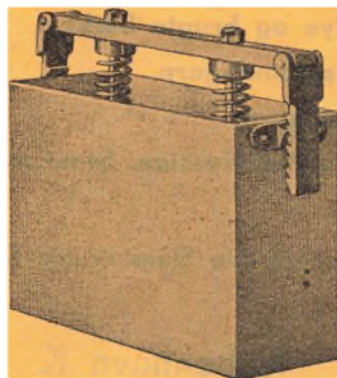

Aim. Rullepølsekogere



# *Carl Nielsen & Co.*

Im- og Eksport af

## **Tarme**

ENGHAVEVEJ 16 — KØBENHAVN V

Telefon Central 11.021 og 11.041

Telegr.-Adr. „TARMKILDE“

## **Sækkeleje- Kompagniet <sup>A/S</sup>**

Helsingørgade 20-22

Telefon 4966 - Stat 466

**Nye og brugte Sække  
Høstbindegarn  
Sejlgarn  
Kordel. Hessian. Stout m. m.**

Køb af alle Slags brugte Sække

**København K**

## **JAC. NIELSEN & CO.**

Central 986

Adelgade 17, København

VÆGTE  
PENGESKABE

Har jævnlig Montører paa Bornholm

**Reparationer udføres**

# Bornholm,

*du prude Vikingmø!*

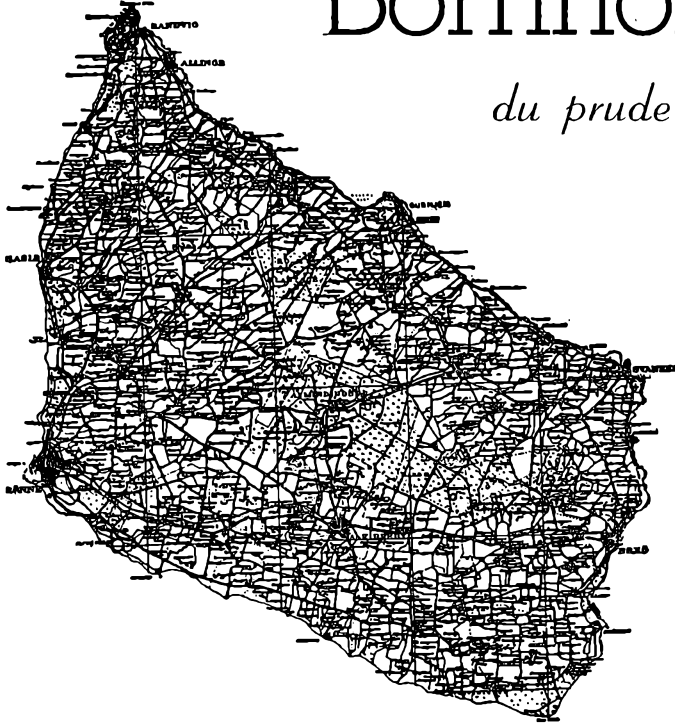

Naar De tager paa Tur ud paa vor skønne Ø, vil De faa det største Udbytte, hvis De ogsaa færdes lidt borte fra Alfarvej.

Men saa maa De have et godt Landkort til Orientering.

**BORNHOLMS TIDENDES**  
Bornholmskort er det bedst egnede til dette Formaal.

Det viser klart alle Veje og alle Gaardes Beliggenhed, og som noget helt nyt er Sognene afmærket med hver sin Farve, hvilket letter Oversigten betydelig.

Kortet er sammenfaldet i en bekvem Størrelse og forsynet med et stærkt Omslag, saa det er lige til at stikke i Lommen, naar man skal ud paa Tur. Størr. er 70×80 cm.

Prisen er kun Kr. 2,75 (+ Forsendelsesporto 10 Øre). Beløbet kan indsendes i Frimærker, hvorved De undgaar at betale Efterkravsgebyr.

## Bornholms Tidende

Telefon Rønne 121.

AFDELING **II**

---

# **PERSONREGISTER**

## Personregister for Aaker Sogn.

- AAGAARD, Alexander, Hmd., Engtoft, Ugleenge. (8k) 4,5-9,7-4,4. ☞Aak. ☞47x.
- \*Aggerholm, Jens H., Forp., Soldatergd., 43. Slg. (52a) 57,4-83,1-54,3. ☞Aak. ☞18.
- Andersen, Axel, Arbm., Østervang, 1. Slg. Pc. (10f) 2,0-6,9-1,4. ☞Aak.
- Hans A., Arbm., Solhøj. (196gv) 5,6-5,8-0,7. ☞Aak.
- \*Harald, Arbm., 28. Slg. Gr. ☞Aak.
- \*Ove Høst, Arbm., Kannikegd. Pc. ☞Aak.
- Alfred, Avlsbr., Slettege. (175) 6,3-7,1-2,7. ☞Alm. ☞22.
- Chr., Avlsbr., Edwardsminde, 1. Slg. Pc. (10c) 10,9-14,8-5,0. ☞Aak.
- Chr., Avlsbr., Egeby, 8. Vdg. Pc. (84d) 10,4-14,8-6,0. ☞Aak. ☞Pe. 55x.
- H. A., Avlsbr., Almely, Vallensgd. Pc. (1bk) 22,6-19,2-12,1. ☞Alm. ☞Aak. 202u.
- Hans, Avlsbr., Aavang. (158) 3,9-10,1-3,3. ☞Aak.
- Otto, J. M., Avlsbr., Solhøj, 30. Slg. Pc. (39c) 7,0-11,7-5,8. ☞Aak.
- Otto Vesth, Avlsbr., Lausminde, 66. Slg. Pc. (75g) 5,4-5,3-1,6. ☞Aak.
- Ernst, Bygmester, Arkitekt, Aakirkeby Skæreri. (3i) 38,0-3,7. ☞Aak. ☞Aak. 9.
- Niels C., Bygmester, Vallensgd. Pc. (1bq) 6,8-0,3. ☞Alm.
- \*Aksel M., Chauffør, Salem. ☞Aak.
- \*Sanna V., Enkefrue, Frostegd. Skæreri.
- \*Søren, Fodermester, 21. Slg. Gr. ☞Aak.
- Marie, Frk., Skagelfaldet. (68h) 2,7-0,2. ☞Aak.
- Alfred M., Gdr., Grødbygd., 11. Vdg. (87) 25,5-35,8-20,5. ☞Aak. ☞52.
- Thorvald, Gdr., Faarebygd., 63. Slg. (72a) 10,1-15,7-6,4. ☞Aak. ☞Aak. 236x.
- Vilh. J., Gdr., Faarebygd., 23. Vdg. (99a) 19,2-28,5-12,9. ☞Aak. ☞Aak. 236y.
- Albert, Hmd., 38. Slg. Pc. (47c) 1,8-6,1-1,7. ☞Aak.
- Alfred P., Hmd., 11. Slg. Pc. (20e) 1,1-5,1-1,1. ☞Aak. ☞22.
- Anton, Hmd., Løkkershøj, 31. Slg. Pc. (40d) 2,2-6,6-2,1. ☞Aak.
- Andr. P., Hmd., 55. Slg. Pc. (64c) 2,8-8,6-2,7. ☞Aak.
- Herman, Hmd., 43. Slg. Pc. (52d) 2,4-7,1-1,9. ☞Aak.
- \*J. Korsgaard, Læge, Kannikegd. Pc. ☞Aak. ☞Aak 11.
- Julius, Rentier, Vallensgd. Pc. ☞Alm. ☞Aak. 202x.
- Anna, Rentrice, Kannikegd. Pc. (3af) 5,0-0,4. ☞Aak.
- Poul Edvard, Savværksejer, Frostegd. Skæreri. (65b) 17,0-0,6. ☞Aak. ☞Aak.78x.
- Andersen, Julius, Skrædderm., Kannikegd. Pc. (3v) 8,0-1,0. ☞Aak. ☞Aak. 109.
- Karl E., Snedkerm., 30. Slg. Pc. (39d) 1,6-5,3-1,7. ☞Aak.
- Otto, Vognm., Præstegd. Pc. (5ai) 9,0-1,1. ☞Aak.
- Sigv., Ølhdl., Vognm., Villa Corner, Kannikegd. Pc. (3cc) 12,0-1,4. ☞Aak. ☞Aak. 114.
- Andreasen, Karl, Arbm., 36. Slg. Pc. (45d) 1,2-0,1. ☞Aak.
- Aksel R., Gdr., Bagergd., 21. Vdg., (97a) 15,6-25,5-11,3. ☞Aak.
- Asping C., Hmd., 3. Vdg. Pc. (78e) 3,8-7,1-2,0. ☞Aak.
- BANG, P. R., Mejerist, Kannikegd. Pc. (3u) 7,0-0,9. ☞Aak.
- \*Bech, Thor Andr., Arbm., 4. Slg. Pc. ☞Aak.
- Bendtsen, Karl P., Hmd., Kratly, 9. Vdg. Pc. (85z) 1,7-6,1-1,1. ☞Aak.
- O. C., Hmd., Kastelsbakken, 3. Vdg. Pc. (79c) 1,8-3,5-0,7. ☞Aak.
- Sv. Aa., Hmd., Granly, 4. Slg. Pc. (13. og 80c) 4,2-4,9-1,5. ☞Aak.
- \*Bengtsson, Gustaf, Arbejdsleder, Statsungdomslejren. ☞Aak. ☞234.
- Berlin, A., Slagter, Hundshale, 10. Vdg. Pc. (86e) 1,7-6,0-1,2. ☞Aak. ☞Aak. 42x.
- Bidstrup, H. A., Skomager, Ugleenge, Præstegd. Pc. (5x) 2,3-5,9-1,9. ☞Aak.
- \*Blem, Marcus, Kontrolass., L. Grammegd., 23. Slg. ☞Aak. ☞Aak. 141x.
- Bohn, C., Gdr., L. Gusegd., 54. Slg. (63a) 21,5-30,2-18,1. ☞Aak. ☞Aak. 135x.
- H. P., Hmd., Højlyngen. (196g) 2,9-5,0-1,2. ☞Aak.
- C. A., Smedem., Saxebro, 29. Slg. Pc. (38c) 8,9-18,6-9,5. ☞Aak. ☞26y.
- Brandt, H. C., Gdr., St. Egebygd., 7.—8. Vdg. (83a) 65,1-61,6-41,1. ☞Aak. ☞Aak. 154y.
- T., Gdr., Ø. Skovgd., 6. Slg. (15a) 71,8-57,3-32,7. ☞Aak. ☞Aak. 154x.
- Byder, Astrid, Damefrisørinde, Kannikegd. Pc. (3ac) 6,5-0,6. ☞Aak. ☞Aak. 209.
- CARLSEN, Anna, Syerske, Vallensgd. Pc. (1ae) 2,5-0,1. ☞Alm.
- Christiansen, Hans Chr., Skorstensfejer, Duevang, 46. Slg. Pc. (55f) 0,7-4,5-0,7. ☞Aak. ☞36.
- Andr., Tromlefører, 19. Vdg. Pc. (95d) 6,0-0,4. ☞Aak.
- \*Christensen, Harry, Arbejdsleder, Statsungdomslejren. ☞Aak. ☞Aak. 234.
- Axel, Hmd., 12. Slg. Pc. (21b) 2,9-7,0-2,7. ☞Aak.

- Christensen, Peder A., Hmd., 35. Slg. Pc. (44b)  
1,5-5,6-1,6.  $\heartsuit$ Aak.
- \*Chr., Konsulent, Kannikegd. Pc. (3x)  $\heartsuit$ Aak.  
 $\heartsuit$ 237.
- DAHL, Hansigne, Enkefrue, 16. Vdg. Pc. (92h)  
2,0-0,2.  $\heartsuit$ Aak.
- Dam, Anine, Avlsbr., Grønnemyre, 20. Vdg. Pc.  
(96p) 1,9-6,3-1,4.  $\heartsuit$ Aak.
- Chr. O., Avlsbr., Lyngholt, 67. Slg. Pc. (76d)  
20,7-21,4-10,9.  $\heartsuit$ Aak.
- Adolf, Gdr., Ladegd., 14. Slg. (23a) 33,5-42,9-  
24,0.  $\heartsuit$ Aak.  $\heartsuit$ Aak. 206x.
- Chr., Gdr., Værmelandsg., 51. Slg. (60a) 23,5-  
46,9-24,8.  $\heartsuit$ Aak.  $\heartsuit$ Aak. 51.
- Olaf, Gdr., Limensgd., 48. Slg. (57a) 36,3-51,3-  
33,5.  $\heartsuit$ Aak.  $\heartsuit$ 21.
- \*Hedvig, Lærerinde, Ø. Skole.  $\heartsuit$ Aak.
- M. Alling, Regnskabsfører, Birkely. (137b)  
4,6-10,1-3,0.  $\heartsuit$ Alm.  $\heartsuit$ Aak. 226x.
- Andreas, Rentier, Præstegd. Pc. (5k) 9,0-1,4.  
 $\heartsuit$ Aak.
- \*Sophie, Rentrice, Limensgd., 48. Slg.  $\heartsuit$ Aak.  
 $\heartsuit$ 21.
- Due, A., Arbm., Egeby, 7. Vdg. Gr.  $\heartsuit$ Pc.
- H., Avlsbr., Løkkersvang, 32. Slg. Pc. (41p)  
4,1-9,2-4,3.  $\heartsuit$ Aak.
- ENEVOLDSEN, Jens P., Arbm., Bøgely. 24. Vdg.  
Pc. (80h) 2,5-6,1-1,6.  $\heartsuit$ Aak.
- Eriksen, Aksel, Arbm., 20. Vdg. Pc. (96r) 4,0-0,3.  
 $\heartsuit$ Aak.
- M., Avlsbr., 20. Vdg. Pc. (96l) 2,6-5,3-1,7.  
 $\heartsuit$ Aak.
- Jens, Murer, 20. Vdg. Pc. (96x) 6,0-0,2.  $\heartsuit$ Aak.  
 $\heartsuit$ Aak. 163.
- Espersen, H. V., Hmd., 54. Slg. Pc. (63b) 3,6-7,8-  
3,4.  $\heartsuit$ Aak.
- FALANDYS, T., Avlsbr., Sorgenfri, 18. Vdg. Pc.  
(94k) 7,2-13,2-4,6.  $\heartsuit$ Aak.
- Finne, A., Arbm., Skagelfaldet. (111b) 0,9-3,2-0,5.
- \*Folkmann, Ejnar, Forp., Faarebygd., 62. Slg.  
(71a) 18,9-29,5-13,2.  $\heartsuit$ Aak.  $\heartsuit$ Aak. 172.
- Frederiksen, Karl Ove, Avlsbr., 2. Vdg. Pc. (78c)  
4,0-6,1-1,7.  $\heartsuit$ Aak.
- Max Frede, Hmd., 15. Vdg. Pc. (91g) 1,4-5,7-  
1,4.  $\heartsuit$ Aak.
- \*Helga, Lærerinde, Grødeby Skole.  $\heartsuit$ Aak.  
 $\heartsuit$ Aak. 108y.
- \*Funch, Sinius, Arbm., 67. Slg. Gr.  $\heartsuit$ Aak.
- C., Avlsbr., Smaalyngen. (196c) 5,9-8,1-2,5.  
 $\heartsuit$ Aak.
- Arne S., Gdr., Pilegd., 10. Slg. Pc. (12e) 9,0-  
12,5-4,9.  $\heartsuit$ Aak.
- GERDING, H. H. Nielsen, Gdr., Baunegd., 61. Slg.  
(70a) 22,6-30,5-13,5.  $\heartsuit$ Aak.  $\heartsuit$ Aak. 149.
- Grønbeck, Tage, Avlsbr., Lillehave, 29. Slg. Pc.  
(38b) 1,3-4,5-1,5.  $\heartsuit$ Aak.
- Grønnegaard, J. T., Hmd., Fuglesang, 28. Slg. Pc.  
(37d) 1,8-6,6-2,1.  $\heartsuit$ Aak.
- Gudbergesen, Johs., Avlsbr., Kløvedal. (196ek) 6,3-  
6,1-2,3.  $\heartsuit$ Alm.
- HAAGENSEN, Anker Andr., Avlsbr., Løvhøj, 8.  
Slg. Pc. (17d) 6,7-12,2-5,2.  $\heartsuit$ Aak.
- J., Avlsbr., Fremtidshaab, 24. Vdg. Pc. (100n)  
6,0-7,7-3,5.  $\heartsuit$ Aak.
- Hald, Elna, Enkefrue, Gdr., Ravnsgd., 2. Vdg.  
(78a) 24,6-27,4-10,6.  $\heartsuit$ Aak.  $\heartsuit$ Aak. 158.
- \*Hansen, Carl Gustav, Arbejdsleder, Statsung-  
domslejren.  $\heartsuit$ Aak.  $\heartsuit$ Aak. 234.
- \*Aksel Chr., Arbm., 10. Vdg. Gr.
- \*Andreas Johs., Arbm., 9. Vdg. Pc.
- Carlo Juul, Arbm., Højlyngen. (196gg) 3,0-0,2.  
 $\heartsuit$ Aak.
- \*Ernst Th., Arbm., Kannikegd. Pc.  $\heartsuit$ Aak.
- \*Jensinius, Arbm., 34. Slg. Gr.  $\heartsuit$ Aak.
- M. A., Arbm., Aabo, 58. Slg. Pc. (67l) 3,0-0,3.  
 $\heartsuit$ Aak.
- Mathias, Arbm., 61. Slg. Pc. (70e) 2,6-5,0-2,4.  
 $\heartsuit$ Aak.
- Sivald, Arbm., 25. Slg. Gr.  $\heartsuit$ Aak.
- Adolf, Avlsbr., Tornly, 23. Slg. Pc. (32f) 2,8-  
6,6-2,2.  $\heartsuit$ Aak.
- Chr., Avlsbr., Bjergely, 24. Vdg. Pc. (100u)  
11,4-14,2-5,4.  $\heartsuit$ Aak.
- Chr. J., Avlsbr., Højvang, 5. Slg. Pc. (14e)  
4,8-7,1-1,7.  $\heartsuit$ Aak.
- Ejnar, Avlsbr., Gravgærde. (1dd) 8,2-14,5-7,2.  
 $\heartsuit$ Aak.  $\heartsuit$ 44.
- Ejnar, Avlsbr., 39. Slg. Pc. (48b) 3,3-7,1-2,6.  
 $\heartsuit$ Aak.
- Jens P., Avlsbr., Marienlund, Vallensgd. Pc.  
(1ap) 6,8-9,7-4,3.  $\heartsuit$ Alm.
- Julius, Avlsbr., Ellevang, 6. Slg. Pc. (15c)  
16,2-17,4-6,2.  $\heartsuit$ Aak.
- Karl, Avlsbr., Fredenshjem. (149b) 5,6-12,2-  
4,7.  $\heartsuit$ Aak.
- Knud, Avlsbr., Solvang, Vallensgd. Pc. (1e)  
23,4-29,4-13,0.  $\heartsuit$ Alm.  $\heartsuit$ Aak. 243x.
- Konrad, Avlsbr., Godthaab. (157) 7,1-11,7-4,4.  
 $\heartsuit$ Aak.
- L. Johs., Avlsbr., Højly, Højlyngen. (195) 6,0-  
8,3-2,3.  $\heartsuit$ Aak.
- Laurits P., Avlsbr., 6. Vdg. Pc. (82d) 6,3-8,1-  
2,2.  $\heartsuit$ Aak.
- Otto M., Avlsbr., Kratlund, 4. Vdg. Pc. (80f)  
15,2-19,8-7,0.  $\heartsuit$ Aak.  $\heartsuit$ Aak. 187v.
- Peter Michael, Avlsbr., Højlyngen. (196a) 6,7-  
6,1-2,3.  $\heartsuit$ Aak.
- Thorv. A., Avlsbr., Slettehøj. (173a) 11,6-13,7-  
6,6.  $\heartsuit$ Aak.  $\heartsuit$ Aak. 205y.
- Triman Chr., Avlsbr., Skovsdal. (134) 9,0-11,7-  
5,4.  $\heartsuit$ Alm.
- Vald. M., Avlsbr., Axelvang. (151b) 8,6-13,2-  
4,9.  $\heartsuit$ Aak.
- Villy Andreas, Avlsbr., Villysminde. (196fl)  
5,5-6,3-2,3.  $\heartsuit$ Aak.
- Andr. L., Cementstøber, Kannikegd. Pc. (3bc)  
5,5-0,7.  $\heartsuit$ Aak.
- H. P., Chauffør, Præstegd. Pc. (5bv).  $\heartsuit$ Aak.
- Poul Marker, Chauffør, Præstegd. Pc.  $\heartsuit$ Aak.
- Kristine, Enkefrue, Kannikegd. Pc. (3y) 4,0-  
0,3.  $\heartsuit$ Aak.
- \*Alfred Andr., Foderm., 6. Slg. Gr.  $\heartsuit$ Aak.
- Anker, Gdr., Bjerggd., 24. Vdg. (100a) 23,2-  
24,4-10,0.  $\heartsuit$ Aak.  $\heartsuit$ Aak. 159x.
- Anton, Gdr., Sogneraadsform., Skovgd., 26. Slg.  
(35) 45,4-60,0-38,1.  $\heartsuit$ Aak.  $\heartsuit$ 23x.
- Hans Anker, Gdr., Brændsgd., 7. Slg. (16a)  
70,0-57,3-33,9.  $\heartsuit$ Aak.  $\heartsuit$ Aak. 151u.
- Knud, Gdr., Hjulmagergd., 17. Vdg. (93a) 32,7-  
46,1-28,6.  $\heartsuit$ Aak.  $\heartsuit$ 9.
- Markus, Gdr., St. Duegd., 45. Slg. (54a) 41,4-  
56,5-37,6.  $\heartsuit$ Aak.  $\heartsuit$ 10.
- O. Sonne, Gdr., Pæregd., 37. Slg. (46a) 22,9-  
41,9-24,2.  $\heartsuit$ Aak.  $\heartsuit$ 41.
- Thor, Gdr., Lynggd., 8. Slg. (17a) 41,9-57,3-  
33,2.  $\heartsuit$ Aak.  $\heartsuit$ Aak. 151x.

- Hansen, Anders, Hmd., Sletteenge. (196em) 3,2-4,8-1,6. ☞Alm.
- Anna, Hmd., Vallensgd. Pc. (1f) 0,9-5,0-0,5. ☞Alm.
- Anthon M., Hmd., Slettevang. (196dv) 1,1-4,0-0,7. ☞Aak.
- Hans, Hmd., 20. Vdg. Pc. (96n) 1,3-4,4-0,8. ☞Aak.
- Holger P., Hmd., 22. Slg. Pc. (31b) 2,4-7,3-1,7. ☞Aak.
- Janus A., Hmd., 6. Vdg. Pc. (82g) 1,5-5,5-0,5. ☞Aak.
- Jens P., Hmd., 2. Slg. Pc. (11d) 3,8-7,3-2,6. ☞Aak.
- Johs., Hmd., 3. Slg. Pc. (12b) 3,9-9,7-2,4. ☞Aak.
- Johannes M., Hmd., 18. Vdg. Pc. 4,6-9,1-4,4. ☞Aak.
- Knud V., Hmd., 20. Vdg. Pc. (96h) 3,1-5,3-1,8. ☞Aak.
- M. P., Hmd., Snedker, 5. Slg. Pc. (14b) 2,8-8,1-2,1. ☞Aak.
- M. Andr. (kaldet Marcher), Hmd., 21. Slg. Pc. (30c) 3,5-3,7-3,7. ☞Aak.
- Margrethe, Hmd., 22. Vdg. Pc. (98c) 1,9-4,4-1,3. ☞Aak.
- Alfred M., Købm., Egeby. (100æ) 7,8-0,2. ☞Aak.
- Jens P., Montør, 3. Slg. Pc. (12o) 0,5-3,0-0,2. ☞Aak.
- Alfhild, Rentrice, Kannikegd. Pc. (3t) 6,5-0,6. ☞Aak.
- \*Chr., Rentier, Lynggd., 8. Slg. ☞Aak. ☞Aak. 151x.
- Juliane, Rentrice, Kannikegd. Pc. (3ap) 6,0-0,7. ☞Aak.
- \*P. A., Rentier, Sletteenge. (173c). ☞Alm.
- P. Chr., Rentier, Kannikegd. Pc. (3br) 10,0-0,8. ☞Aak.
- \*Carl, Skovfogedaspirant, Klondyke. ☞Alm.
- Niels Chr. Dahl, Smedesv., Præstegd. Pc. (5h) 5,0-0,5. ☞Aak.
- Alman, Snedker, Sletteenge. (173) 6,0-0,3. ☞Alm.
- \*Janus, Snedker, Tuelyst. (196e). ☞Aak.
- \*H. Chr., Snedkerm., 5. Slg. Pc. ☞Aak.
- Holger M., Vejmand, 17. Slg. Pc. (26f) 2,5-5,1-2,0. ☞Aak.
- Henningsen, Ejnar, Hmd., Fuglesang, 28. Slg. Pc. (37b) 2,5-7,1-2,7. ☞Aak.
- Henriksen, H. M., Avlsbr., Elleshøj, 67. Slg. Pc. (67h) 11,0-14,2-6,3. ☞Aak.
- Jens Andr., Hmd., Myrevang, 15. Vdg. Pc. (91b) 2,6-7,5-2,6. ☞Aak.
- M., Møllejeer, Saxebro Mølle. (88i) 14,0-0,6. ☞Aak. ☞26x.
- J. P., Rentier, Kannikegd. Pc. (3bg) 5,0-0,5. ☞Aak.
- \*Hermansen, Aksel, Førstelærer, Kirkeskolen. ☞Aak. ☞Aak. 112.
- Holm, K. Vald., Arbm., 48. Slg. Pc. (57d) 1,1,4,6-1,1. ☞Aak.
- Johs. A., Avlsbr., Højvang, 6. Vdg. Pc. (82c) 3,9-8,1-2,7. ☞Aak. ☞Pe. 3y.
- Otto, Avlsbr., Lærkeshøj, Vallensgd. Pc. (1ag) 14,9-15,7-7,2. ☞Alm. ☞Aak. 258y.
- \*H. P., Førstelærer, Grødeby Skole. ☞Aak. ☞Aak. 108x.
- Oluf, Glarmester, Præstegd. Pc. (5bq) 7,0-0,6. ☞Aak. ☞Aak. 225.
- Holm, Hans P., Rentier, Præstegd. Pc. (5aq) 3,5-0,1. ☞Aak.
- \*Tideman J., Rentier, Stubbegd., 1. Slg. ☞Aak. ☞Aak. 211y.
- Viggo J., Snedker, 21. Slg. Gr. (30f) 6,0-0,2. ☞Aak.
- \*Holm-Jensen, Lars P., Lærer, Sdr. Skole. ☞Aak. ☞28.
- Højegaard, Carl, Bagersv., Kannikegd. Pc. (3bo) 6,5-0,6. ☞Aak.
- \*IPSEN, Mary, Arbejderske, Egeby, 6. Vdg. Pc. ☞Aak.
- Aage, Avlsbr., Munkerup, 15. Vdg. Pc. (91d) 10,9-22,5-12,3. ☞Aak. ☞43.
- Andrea, Avlsbr., Smaalyngen. (167) 7,9-11,7-4,9. ☞Aak.
- Hans P., Avlsbr., Nordly, 5. Slg. Pc. (14g) 6,7-7,1-2,3. ☞Aak.
- Hansine, Enkefrue, Præstegd. Pc. (5bt) 6,0-0,4. ☞Aak.
- Alfred, Gdr., Egeskovsgd., 65. Slg. (74a) 29,3-31,7-16,9. ☞Aak. ☞Aak. 50y.
- Andr. P., Gdr., Aagd., 13. Vdg. (89) 24,6-37,9-23,9. ☞Aak. ☞7y.
- Peter J., Gdr., Kastelsgd., 3. Vdg. (79b) 10,1-16,7-6,6. ☞Aak. ☞Aak. 155u.
- Aage Andr., Hmd., Pihlsminde, 12. Slg. Pc. (21d) 2,4-6,6-1,7. ☞Aak.
- Aksel K., Hmd., 45. Slg. Pc. (54m) 3,0-0,1. ☞Aak.
- Hans C., Hmd., Lundtofte, 9. Vdg. Pc. (85ø) 3,0-9,0-2,7. ☞Aak.
- Jeppe J., Hmd., Højlyngen. (196f) 3,0-7,1-1,3. ☞Aak.
- Valdemar A., Hmd., 46. Slg. Pc. (55b) 1,1-5,1-1,2. ☞Aak.
- Peter, Rentier, Virkelyst, 19. Vdg. Pc. (95b) 5,5-0,4. ☞Aak.
- Iversen, Chr. P., Rentier, Præstegd. Pc. (5am) 8,0-0,9. ☞Aak.
- JACOBSEN, A., Arbm., Boderne, 29. Slg. Pc. (38g) 3,0-0,2. ☞Aak.
- Adolf, Arbm., Præstegd. Pc. (5ace) 4,0-0,5. ☞Aak.
- \*Karl Fr., Arbm., 7. Slg. Pc. ☞Aak.
- \*Vilh. Bech, Arbm., 58.—60. Slg. Pc. ☞Aak.
- Math. P., Avlsbr., 9. Vdg. Pc. (85l) 5,0-9,5-2,9. ☞Aak.
- Niels P., Avlsbr., Iglesminde, Kirke Pc. (8e) 6,0-9,2-4,1. ☞Aak.
- Hans P., Baneform., Kannikegd. Pc. (3cd) 8,2-1,0. ☞Aak.
- Jakobsen, Andr. M., Hmd., 7. Slg. Pc. (16h) 3,5-5,1-1,7. ☞Aak.
- Jensen, Anth., Arbm., 20. Vdg. Pc. (96ab) 3,0-0,2. ☞Aak.
- \*Ove, Arbm., 5. Slg. Pc. ☞Aak.
- \*Thorv., Arbm., St. Myregd. Gr. ☞Aak.
- \*Thorv., Arbm., 18. Slg. Gr. ☞Aak.
- Chr., Avlsbr., 45. Slg. Pc. (6g) 3,4-9,2-3,6. ☞Aak.
- Hans C., Avlsbr., Bidstrupsminde, 11. Slg. Pc. (20f) 2,4-8,0-2,3. ☞Aak. ☞Aak. 265y.
- Hans C., Avlsbr., Vallingeberget, Højlyngen. (196v) 17,0-14,2-5,8. ☞Aak.
- J., Avlsbr., 62. Slg. Pc. (71b) 5,5-9,6-3,4. ☞Aak.

- Jensen, Josef, Avlsbr., Axelhøj. (181a) 15,0-16,3-7,1.  $\text{Aak.}$   $\text{Aak.}$  203x.
- Ludv., Avlsbr., Limensgade, 47. Slg. Pc. (56e) 14,5-17,9-9,4.  $\text{Aak.}$   $\text{Aak.}$  53.
- Osvald E., Avlsbr., Møllevang, 17. Slg. Pc. (26ki) 4,5-10,6-2,8.  $\text{Aak.}$
- Peder Chr., Avlsbr., Liselund, 9. Slg. Pc. (18e) 5,0-7,1-2,6.  $\text{Aak.}$
- Sigfred, Avlsbr., Havstensmyre, Højlyngen. (196r) 11,3-8,1-3,0.  $\text{Aak.}$
- Sinius, Avlsbr., Ellevang, 8. Slg. Pc. (17n) 3,1-7,4-2,4.  $\text{Aak.}$
- Thorv., Avlsbr., Egelund, 24. Vdg. Pc. (100o) 9,7-15,2-5,1.  $\text{Aak.}$
- Aage, Bagerm., Kannikeg. Pc. (3p) 12,0-0,6.  $\text{Aak.}$   $\text{Aak.}$  121.
- \*Charly, Baneform., Almindingen St.  $\text{Alm.}$   $\text{Aak.}$  106.
- \*Hans Andr., Best., Kirke Pc.  $\text{Aak.}$
- Hulda, Enkefrue, Præstegd. Pc. (5bi) 5,3-0,2.  $\text{Aak.}$
- Godtfred, Fabrikant, Bornholms Træskofabrik. (1bv) 6,5-0,3.  $\text{Alm.}$   $\text{Aak.}$  226u.
- \*Niels, Foderm., Brogd. Hus.  $\text{Aak.}$
- Anton, Gdr., Pibereg., 12. Vdg. (88a) 21,3-38,3-23,5.  $\text{Aak.}$   $\text{Aak.}$  38x.
- Hans Andr., Gdr., St. Krusegd., 20. Slg. (29a) 36,9-58,4-36,5.  $\text{Aak.}$   $\text{Aak.}$  141u.
- Hans Asbjørn, Gdr., Løjtnant, L. Krusegd., 19. Slg. (28a) 35,8-56,1-29,5.  $\text{Aak.}$   $\text{Aak.}$  42u.
- Johs. M., Gdr., Smedegd., 16. Slg. (25a) 29,8-40,8-21,2.  $\text{Aak.}$   $\text{Aak.}$  83x.
- Math., Gdr., Ø. Ellesgd., 67. Slg. (76a) 44,1-45,0-26,9.  $\text{Aak.}$   $\text{Aak.}$  113y.
- Sigurd P., Gdr., Sandemand, Vasagd., 42. Slg. (51) 33,0-51,1-29,3.  $\text{Aak.}$   $\text{Aak.}$  34.
- Thor, Gdr., Vejrmelegd., 52. Slg. (61a) 49,9-63,6-42,5.  $\text{Aak.}$   $\text{Aak.}$  142u.
- Anna, Husejer, 23. Vdg. Gr.  $\text{Aak.}$
- Ahlmann J., Hmd., Enghave, 18. Vdg. Pc. (94i) 2,9-7,6-2,6.  $\text{Aak.}$   $\text{Aak.}$  142y.
- Aksel H., Hmd., 32. Slg. Pc. (41k) 2,1-6,1-1,8.  $\text{Aak.}$
- Hansine, Hmd., Sjøllebro, 39. Slg. Pc. (48c) 1,2-6,1-1,3.  $\text{Aak.}$
- Hans P., Hmd., Saxevang, 27. Slg. Pc. (36d) 1,6-6,1-1,8.  $\text{Aak.}$
- Harald J., Hmd., Aaker Plantage. (196sz) 0,9-7,0-0,2.  $\text{Aak.}$
- Ludv., Hmd., 14. Slg. Pc. (23i) 2,3-6,1-1,6.  $\text{Aak.}$
- Janus A. S., Hmd., Skovfryd, 3. Slg. Pc. (12 l) 1,8-6,1-1,2.  $\text{Aak.}$
- Jørgen A., Hmd., 9. Slg. Pc. (18g) 3,3-6,4-1,8.
- Knud A., Købm., Bøsthøjhus. (40 l) 8,0-0,2.  $\text{Aak.}$   $\text{Aak.}$  58y.
- Ejnar, Malerm., 5. Slg. Pc. (14r) 5,0-0,4.  $\text{Aak.}$
- \*Kaj, Malersv., Kannikegd. Pc.  $\text{Aak.}$
- \*Astrid, Musiklærerinde, Axelhøj.  $\text{Aak.}$   $\text{Aak.}$  203x.
- Arne, Møllejer, Hundshale Mølle, 17. Slg. Pc. (26k) 4,6-10,6-2,8.  $\text{Aak.}$   $\text{Aak.}$  75.
- Mathea, Møllejer, Myragre Mølle (2b) 1,4-18,0-0,9.  $\text{Aak.}$   $\text{Aak.}$  157u.
- \*Ejner, Møllersv., Myragre Mølle.  $\text{Aak.}$   $\text{Aak.}$  157u.
- \*Henrik, Opsynsm., Aaker Plantage. (196sz)  $\text{Aak.}$   $\text{Aak.}$  203y.
- \*Edv. H., Rentier, L. Kruseg.  $\text{Aak.}$   $\text{Aak.}$  42u.
- Jensen, Peter, Rentier, Lillevang, 5. Slg. Pc. (14p) 5,0-0,4.  $\text{Aak.}$   $\text{Aak.}$  159y.
- \*Richard, Rentier, Bornholms Træskofabrik.  $\text{Alm.}$   $\text{Aak.}$  226u.
- Thora, Rentrice, Præstegd. Pc. (5ae) 5,0-0,5.  $\text{Aak.}$
- \*Aage, Slagterm., Møllevej.  $\text{Aak.}$
- Thorvald, Smedem., 17. Slg. Pc. (26o) 3,0-0,2.  $\text{Aak.}$
- Fred. Dam, Smedesv., Kannikegd. Pc. (3aa) 6,0-0,5.  $\text{Aak.}$   $\text{Aak.}$  152.
- \*Jørgen Peter, Snedkersv., Præstegd. Pc. (5bp). 6,0-0,4.  $\text{Aak.}$
- Johansen, Andr., Avlsbr., Skovbo, 2. Slg. Pc. (11c) 4,2-6,1-1,9.  $\text{Aak.}$
- \*Viggo, Forp., Stormly, 9. Vdg. Pc. (85m) 3,3-8,1-1,9.  $\text{Aak.}$
- Otto O. J., Møllejer, Sigtemøllen, 58. Slg. Pc. (67k) 2,4-12,6-1,6.  $\text{Aak.}$   $\text{Aak.}$  205x.
- Johnsen, Ove E., Hmd., 55. Slg. Pc. (64b) 2,7-7,1,2,6.  $\text{Aak.}$
- Juul, Hans Chr., Avlsbr., Vestertoft, 20. Vdg. Pc. (96m) 4,8-6,4-1,9.  $\text{Aak.}$
- P., Vognm., Kannikegd. Pc. (3bk) 9,5-1,0.  $\text{Aak.}$   $\text{Aak.}$  124.
- Jørgensen, Alfred, Arbm., Lundsminde. (153b) 2,9-6,1-2,1.  $\text{Aak.}$
- Thorv. A., Arbm., v. Almindingen (196gd) 5,0-0,3.  $\text{Alm.}$
- Aksel C., Avlsbr., Pærehuset, 6.—8. Vdg. Hus. (105) 10,8-15,2-5,4.  $\text{Aak.}$
- Hans, Avlsbr., Bobbedal, 64. Slg. Pc. (73c) 4,7-10,1-3,6.  $\text{Aak.}$
- Johs., Avlsbr., Enghøj. (147a) 14,2-17,3-6,9.  $\text{Aak.}$   $\text{Aak.}$  207u.
- \*Magnus, Gartner, 9. Vdg. Pc.  $\text{Aak.}$
- Anthon, Gdr., Dalegd., 10. Slg. (27a) 39,0-55,3-33,8.  $\text{Aak.}$   $\text{Aak.}$  84x.
- Aksel, Hmd., Lillehøj, 59. Slg. Pc. (68f) 1,7-6,6-0,9.  $\text{Aak.}$
- H. C., Hønseriejer, 9. Vdg. Pc. (85 l) 1,0-3,6-0,6.  $\text{Aak.}$
- Thorv., Hønseriejer, Aalykke, 56. Slg. Pc. (65c) 0,7-7,4-0,8.  $\text{Aak.}$   $\text{Aak.}$  78u.
- Niels P., Rentier, Kannikegd. Pc. (3ø) 5,8-0,4.  $\text{Aak.}$
- \*Janus, pens. Skovbetjent. (196)  $\text{Aak.}$
- \*Kamilla, Økonoma, Statsungdomslejn.  $\text{Aak.}$   $\text{Aak.}$  234.
- KAAS, Hjalmar Th., Avlsbr., Dalshøj. (1b) 9,7-18,0-5,9.  $\text{Alm.}$   $\text{Aak.}$  243u.
- Kaj, Aage, Gdr., L. Klintgd., 12. Slg. (21a) 22,5-32,6-16,1.  $\text{Aak.}$   $\text{Aak.}$  134.
- Esther, Husejer, Præstegd. Pc. (5bs) 6,0-0,4.  $\text{Aak.}$
- \*Trine, Rentrice, Præstegd. Pc.  $\text{Aak.}$
- Karpynka, V., Avlsbr., Aldersro, 18. Vdg. Pc. (93d) 5,5-11,6-5,1.  $\text{Aak.}$
- Kert, Gordon, Bagersv., Kannikegd. Pc. (3bx) 6,0-0,4.  $\text{Aak.}$
- \*Carlo, Kommiss, Kannikegd. Pc.  $\text{Aak.}$
- Kjeldsen, Aksel, Avlsbr., Løkkersly. (160) 7,5-14,3-6,6.  $\text{Aak.}$
- Harald, Hmd., Baunely, 58. Slg. Pc. (67d) 2,6-6,6-1,8.  $\text{Aak.}$
- A. C., Gdr., Vævergd. 22. Vdg. (98a) 15,0-24,4-10,7.  $\text{Aak.}$   $\text{Aak.}$  36y.
- Kjeller, Anth., Arbm., 33. Slg. Gr.  $\text{Aak.}$
- \*Math., Arbm., 58.—60. Slg. Pc.  $\text{Aak.}$

- Kjoller, Hans P., Avlsbr., Nøjsomhed, 13. Slg. Pc. (22f) 6,9-16,2-6,1. ☞Aak.
- \*Henry, Gaardbest., St. Myreg. ☞Aak. ☞157v.
- \*Lars, Gaardbest., Højegd. ☞Aak. ☞Aak.164x.
- Elna C., Gdr., Højegd., 9. Slg. (18a) 38,2-39,0-24,6. ☞Aak. ☞Aak. 164x.
- Herman, Proprt., Kannikegd., Proprtgd., (3a) 53,0-80,6-48,6. ☞Aak. ☞Aak. 95.
- Kloe, Conrad, Hmd., 53. Slg. Pc. (62h) 3,5-7,7-3,5. ☞Aak.
- \*Jørgen, Rentier, 63. Slg. Pc. ☞Aak.
- Knudsen, Andr., Arbm., 20. Vdg. Pc. (96aa) 2,5-0,1. ☞Aak.
- Knud M. Peter, Avlsbr., Tvillingshus, 15. Slg. Pc. (24b) 11,2-17,2-7,3. ☞Aak.
- J., Hmd., Aldersminde, 9. Vdg. Pc. (85r) 1,9-6,1-1,4. ☞Aak.
- Konrad, Hmd., 1. Slg. Pc. (10e) 0,5-2,7-0,3. ☞Aak.
- Magnus, Hmd., Dalshøj, 27. Slg. Pc. (36c) 1,7-7,1-1,9. ☞Aak.
- \*Koefoed, Svend Aage, Arbm., Vallensgd. Pc. ☞Alm.
- H. P., Avlsbr., Skovshøj, 46. Slg. Pc. (55g) 3,7-10,6-3,8. ☞Aak.
- Konrad, Avlsbr., Bækkelund, 9. Vdg. Pc. (85b) 20,9-29,6-15,3. ☞Aak. ☞Aak. 167y.
- Ole H., Forv., Runegd., 25. Slg. (34) 26,5-34,3-20,3. ☞Aak. ☞50.
- Arne, Gdr., Siegd., 4. Slg. og 4. Vdg. (13 og 80a) 59,9-62,3-33,7. ☞Aak. ☞Aak. 160.
- Hans C., Gdr., Kaptajn, R. af Db., Lauegd., 34. Slg. (43a) 63,1-83,3-60,1. ☞Aak. ☞15.
- Hans Madsen, Gdr., Langemyregd., 21. Slg. (30a) 74,9-90,3-60,4. ☞Aak. ☞Pe. 10.
- Karl Edv., Gdr., Runegd., 25. Slg. (34) 26,5-34,3-20,3. ☞Aak. ☞50.
- Knud, Gdr., L. Duegd., 46. Slg. (55a) 29,0-46,1-28,9. ☞Aak. ☞19.
- Thor E., Gdr., St. Bakkegd., 38. Slg. (47a) 62,8-64,7-44,0. ☞Aak. ☞5x.
- Holger, Kommunekass., Kannikegd. Pc. (3o) 7,2-0,8. ☞Aak. ☞Aak. 96.
- Mogens, Lærer, Statsungdomslejren. ☞Aak. ☞Aak. 234.
- Børge, Mejerist, Præstegd. Pc. (5z) 11,0-1,3. ☞Aak.
- \*Peter, Mejeribest., Mejeriet Bøsthøj. ☞Aak. ☞17.
- Hedvig, Rentrice, Kannikegd. Pc. (3bp) 13,0-1,5. ☞Aak.
- Kofod, Andr., Avlsbr., Englyst, 9. Vdg. Pc. (85e) 4,9-12,1-3,3. ☞Aak.
- Axel, Avlsbr., Graneli, 24. Vdg. Pc. (100h) 50,7-34,2-14,2. ☞Aak. ☞Aak. 266x.
- Kofoed, Anthon, Arbm., Hammershøj. (196gb) 2,5-0,2. ☞Alm.
- Johs. L., Arbm., Klippen, 22. Vdg. Pc. (98e) 2,5-0,2. ☞Aak.
- Karl J., Arbm., Slettege. (196gn) 4,2-0,2. ☞Alm.
- Poul A., Arbm., Vallensgd. Pc. (1bx) 6,0-0,2. ☞Alm.
- Bertha, Avlsbr., Østervang, 9. Vdg. Pc. (85x) 1,7-3,4-0,9. ☞Aak.
- Charles, Avlsbr., Sydvang, 6. Slg. Pc. (15f) 6,2-8,9-3,8. ☞Pe.
- H. G., Avlsbr., Gadevang, 5. Slg. Pc. (14m) 6,1-11,2-4,1. ☞Aak.
- Kofoed, Hans A., Avlsbr., Sortebjerg, 5. Vdg. Pc. (81c) 15,7-13,2-6,4. ☞Aak.
- Karl R., Avlsbr., Højvang, Kongens Mark. (196n) 9,9-11,7-3,6. ☞Aak.
- Marie, Avlsbr., Solhjem. (143c) 3,6-6,6-2,0. ☞Alm.
- Martin, Avlsbr., Nybo, 14. Slg. Pc. (23b) 10,2-17,3-7,5. ☞Aak. ☞Aak. 206y.
- Povl, Avlsbr., Kildebo, 5. Slg. Pc. (14h) 8,6-7,1-2,4. ☞Aak.
- Bothilda, Enkefrue, 31. Slg. Pc. (40e) 2,2-0,2. ☞Aak.
- \*Laurits, Foderm., St. Bukkegd., 50. Slg. Gr. ☞Aak.
- \*Erik N., Forv., Hundshalegd., 15. Slg. ☞Aak. ☞Aak. 88.
- Aage, Gdr., Frostegd., 56. Slg. (65a) 21,3-30,0-12,9. ☞Aak. ☞Aak. 78y.
- Agnes, Gdr., Hundshalegd., 15. Slg. (24a) 48,1-56,0-36,0. ☞Aak. ☞Aak. 88.
- Anthon, Gdr., Bobbegd., 64. Slg. (73a) 25,9-26,5-13,6. ☞Aak. ☞Aak. 50u.
- Carl, Gdr., Spidlegd., 21. Vdg. (96a) 37,5-45,0-25,7. ☞Aak. ☞Aak. 32x.
- Ejvind, Gdr., St. Bukkegd., 50. Slg. (59a) 45,5-79,8-48,5. ☞Aak. ☞1.
- Esper, Gdr., Snygegd., 5. Vdg. (81a) 26,7-26,5-11,8. ☞Aak. ☞Aak. 187u.
- Johs., Gdr., St. Munkegd., 31.—32. Slg. (40a) 61,0-95,4-62,4. ☞Aak. ☞4.
- Karl, Gdr., L. Hallegd., 41. Slg. (50a) 39,8-40,8-22,4. ☞Aak. ☞31.
- Kristine, Husejer, Skagelfaldet, 59. Slg. Gr. ☞Aak.
- Emil, Hmd., Engvang. (8f) 2,3-7,1-2,2. ☞Aak.
- Hans Johs., Hmd., Hvide Hus. (196fø) 3,8-5,0-0,9. ☞Aak.
- Johs. G., Hmd., Ringhøj. (141a) 2,5-6,1-1,5. ☞Alm. ☞Aak. 269y.
- \*Axel, Lærer, Ndr. Skole. ☞Aak.
- Herman, Murer, 20. Vdg. Pc. (96l) 1,5-4,5-1,0. ☞Aak.
- Hans C., Pakhusarb., Kannikegd. Pc. (3s) 4,8-0,4. ☞Aak.
- \*H. P., Rentier, Højegd. ☞Aak. ☞Aak. 164x.
- Ludvig, Rentier, Præstegd. Pc. (5ø) 9,5-1,2. ☞Aak. ☞Aak. 145.
- \*Peter, Rentier, L. Hallegd., ☞Aak. ☞31.
- Krag, Anna, Avlsbr., Poulsensminde, 8. Slg. Pc. (17i) 4,6-7,1-2,3. ☞Aak.
- Kristiansen, Peter, Gdr., L. Kalbygd., 16. Vdg. (92a) 20,3-27,2-15,1. ☞Aak.
- Kure, Jens P., Avlsbr., Marienlyst, Sletteenge. (190) 4,4-5,6-2,0. ☞Aak.
- Poul, Avlsbr., Arbejdslyst. (196eu) 11,2-9,2-3,9. ☞Alm. ☞Aak. 202u.
- Carl C., Marskandiser, Kannikegd. Pc. (3ca) 11,0-1,2. ☞Aak. ☞Aak. 137.
- Köhlert, H., Hmd., Kalby, 16. Vdg. Pc. (92b) 1,4-5,4-1,4. ☞Aak.
- LAMBRECHT, Andr., Hmd., 6. Vdg. Pc. (82f) 4,9-5,7-1,3. ☞Aak.
- Larsen, Aage, Arbm., Kirke Pc. (8a) 1,7-8,8-1,2. ☞Aak.
- Andr., Avlsbr., 9. Slg. Pc. (18c) 7,9-12,2-6,8. ☞Aak.
- Conrad, Avlsbr., Smaalyngen. (163b) 5,8-9,7-3,3. ☞Aak.



- Larsen, Hans A., Avlsbr., Skovly. (140) 5,0-9,6-2,7  
 ☞Alm.
- Jens, Avlsbr., Lysager. (152) 12,2-17,4-9,0.  
 ☞Aak.
- Peter, Avlsbr., Pilevang. (163a) 15,7-29,5-13,2.  
 ☞Aak. ☞Aak. 166x.
- Ludv., Gdr., Stensgd., 39. Slg. (48a) 19,6-25,0-13,5. ☞Aak. ☞54x.
- Marie, Frk., Kannikegd. Pc. (3z) 2,0-0,2.  
 ☞Aak.
- Emma, Husejer, v. Sigtemøllen. (196ee) 1,0-4,3-0,7. ☞Aak.
- Alfr. P., Hmd., Stensvang, 47. Slg. Pc. (23k) 1,7-4,6-1,2. ☞Aak.
- Alfr. P., Hmd., Sølyst, 15. Vdg. Pc. (91f) 1,4-6,1-1,5. ☞Aak.
- Frimodt A., Hmd., 32. Slg. Pc. (41u) 2,6-6,6-2,4. ☞Aak.
- Hans P., Hmd., 48. Slg. Pc. (57f) 1,2-5,0-1,1.  
 ☞Aak.
- Johs., Hmd., Jættedal, 19. Slg. Pc. (28b) 1,9-5,6-1,6. ☞Aak.
- Poul, Hmd., 47. Slg. Pc. (56c) 1,5-4,6-1,3.  
 ☞Aak.
- \*Ella, Lærerinde, Ndr. Skole. ☞Aak.
- \*Jens J., Mejerist, Kannikegd. Pc. (3ce) 8,0-0,9.  
 ☞Aak.
- Carl, pens. Postb., Kannikegd. Pc. (3al) 8,0-1,4.  
 ☞Aak.
- Ludvig P., Rentier, Fredbo. ☞Aak.
- \*Marcus, Rentier, Ugleenge, 32. Slg. Pc.  
 ☞Aak.
- Karen, Rentrice, Kannikegd. Pc. (3bh) 6,0-0,6.  
 ☞Aak.
- Alfred, Snedker, Ugleenge, 32. Slg. Pc. (41ø) 2,2-6,6-2,1. ☞Aak.
- Nic., Sparekasseass., Kannikegd. Pc. (3aq) 6,0-0,6. ☞Aak.
- \*Poul, Typograf, Præstegd. Pc. (5bd) 6,0-0,3.  
 ☞Aak.
- Lassen, Chr., Avlsbr., Møllehuset, 8. Slg. Pc. (17l) 7,4-11,1-3,8. ☞Aak.
- Viggo, Smedem., Skovbroen, 2. Slg. Pc. (11f) 5,9-14,6-3,2. ☞Aak. ☞Aak. 155y.
- Laursen, P., Hmd., Ugleenge, 14. Slg. Pc. (23e) 2,8-5,4-1,5. ☞Aak.
- Kaj, Konstruktør og Bygm., Kannikegd. Pc. (3cr) 15,0-1,6. ☞Aak. ☞Aak. 65.
- Lindell, Anders, Arbm., Kannikegd. Pc. (3ck) 2,5-0,2. ☞Aak.
- Lindkvist, Gustav, Fiskehdl., Kannikegd. Pc. (3m) 5,2-0,4. ☞Aak.
- Lou, H., Snedker, Boderne, 33. Slg. Pc. (42d) 3,0-0,1. ☞Aak.
- Low, Harald, Gdr., V. Ellesgd., 66. Slg. (75a) 46,8-48,0-26,1. ☞Aak. ☞Aak. 50x.
- Søren, Rentier, Villa Bækken. (1bo) 7,7-0,6.  
 ☞Alm. ☞Aak. 243y.
- Lund, Hans P., Arbm., 24. Vdg. Pc. (100v) 6,0-0,2.  
 ☞Aak.
- Conrad, Avlsbr., Askeløkken, 9. Slg. Pc. (18b) 10,4-17,1-7,3. ☞Aak. ☞Aak. 164y.
- Hans P., Avlsbr., 8. Slg. Pc. (17h) 4,6-9,1-3,6.  
 ☞Aak.
- Math., Avlsbr., Pihlsminde, 3. Vdg. Pc. (79e) 3,8-8,3-2,6. ☞Aak.
- Thorv. Due, Avlsbr., Hammershøj, Vallensgd. Pc. (1g) 11,6-15,3-7,0. ☞Alm. ☞Aak. 258u.
- Alfred, Hmd., Smaalyngen. (196fd) 5,6-7,1-2,4.  
 ☞Aak.
- Lund, Conrad, Hmd., Limensgade, 49. Slg. Pc. (58d) 1,1-4,8-1,1. ☞Aak.
- Hjalmar, Hmd., Skagelfaldet, 63. Slg. Pc. (72b) 2,1-4,8-1,3. ☞Aak.
- Ejnar A., Smedem., 31. Slg. Pc. (40m) 9,0-0,4.  
 ☞Aak. ☞38y.
- Jens A., Smedem., Bakkesmedien, 38. Slg. Pc. (47b) 1,3-6,9-1,5. ☞Aak. ☞37.
- \*Anna, Syerske, Smaalyngen. ☞Aak.
- Lundahl, O., Hmd., Kongens Mark. (137a) 3,0-0,4.  
 ☞Alm.
- Lundberg, A., Gdr., Værfeldtsgd., 17. Slg. (26a) 42,4-58,0-38,4. ☞Aak. ☞Aak. 84y.
- V., Malerm., Kannikegd. Pc. (3bb) 5,8-0,7.  
 ☞Aak. ☞Aak. 185.
- Lyster, Karl, Avlsbr., Vallensgd. Pc. (1l) 4,3-7,8-2,5. ☞Alm. ☞Aak. 202y.
- Thorv., Gaardskarl, Præstegd. Pc. (5ad) 5,0-0,5.  
 ☞Aak.
- MADSEN, Aage, Arbm., 24. Vdg. Pc. (100ø) 4,0-0,2. ☞Aak.
- Alfr., Arbm., 6. Vdg. Pc. (82p) 6,0-0,2. ☞Aak.
- Alfr., Arbm., Fyrrely, 10. Slg. Pc. (5ai) 5,0-0,3.  
 ☞Aak.
- Aage, Avlsbr., Skovshøj. (135) 15,6-19,8-9,0.  
 ☞Alm. ☞Aak. 226y.
- Carl, Avlsbr., Krathøj, 10. Slg. Pc. (19f) 8,6-16,2-6,0. ☞Aak. ☞Aak. 235y.
- Knud, Avlsbr., Højlyngen. (182) 6,4-9,6-2,6.  
 ☞Aak.
- Jens A., Husejer, Egeby, 6. Slg. Pc. (15h) 1,6-0,2. ☞Aak.
- Alfred, Hmd., Risenlund, 36. Slg. Pc. (45c) 1,0-4,3-1,0. ☞Aak.
- Hans C., Hmd., Egeby, 6. Vdg. Pc. (82e) 4,0-5,0-1,6. ☞Aak.
- Jens Peder, Hmd., Højlyngen. (196). ☞Aak.
- \*Peder, Gartner, Skovshøj. ☞Alm.  
 ☞Aak. 226y.
- Edgar, Læge, Kannikegd. Pc. (3ab) 18,0-2,1.  
 ☞Aak. ☞Aak. 11.
- Ejner Due, Overbetj., Kannikegd. Pc. (3bd) 15,0-1,5. ☞Aak.
- \*Chr., Rentier, Skovshøj. ☞Alm. ☞Aak. 226y.
- Johan, Rentier, Kannikegd. Pc. (3n) 6,2-0,7.  
 ☞Aak.
- Madvig, C. P., Gdr., L. Myregd., 1. Vdg. (77a) 38,3-34,8-19,8. ☞Aak.
- Marcher, Andr., Arbm., Styrmandsminde, 10. Slg. Pc. (19h) 3,0-0,1. ☞Aak.
- Ludv., Arbm., Kannikegd. Pc. (3cq) 6,0-0,3.  
 ☞Aak.
- Alfr., Avlsbr., Højlyngen. (185a) 8,9-10,2-4,4.  
 ☞Aak.
- Chr., Avlsbr., Saxebro, 29. Slg. Pc. (38e) 3,3-10,6-3,6. ☞Aak. ☞23y.
- Hans P., Avlsbr., Bækedal, 9. Slg. Pc. (18h) 10,3-16,3-8,0. ☞Aak.
- Hans P., Avlsbr., Klippely, Smaalyngen, 16. Slg. Pc. (25f) 5,6-9,1-2,9. ☞Aak.
- Janus, Avlsbr., Højlyngens Klippe. (196bu) 16,3-10,2-4,2. ☞Aak.
- Ludv. C., Avlsbr., Højlyngen. (196h) 9,6-14,2-4,0. ☞Aak.
- Poul, Avlsbr., 24. Slg. Pc. (31c) 4,0-10,2-4,1.  
 ☞Aak.
- Valter, Avlsbr., Kannikevang. (3r) 10,0-18,3-8,2. ☞Aak.

- Marcher, Jens Vald., Gdr., Hullegd., 44. Slg. (53a) 14,1-24,5-13,0. ☞Aak. ☞48.
- Kjersti, Hmd., Frydenlund, Vallensgd. Pc. (136) 2,1-4,9-1,5. ☞Alm.
- Carl, Hmd., Lillevang, Vallensgd. Pc. (1bl) 5,5-8,7-3,6. ☞Alm.
- Johs., Hmd., 49. Slg. Pc. (58e) 1,5-5,3-1,6. ☞Aak.
- Anine, Rentrice, Kannikegd. Pc. (31) 5,0-0,4. ☞Aak.
- Marcussen, Niels, Vejmand, 3. Slg. Pc. (12h) 0,8-5,2-0,5. ☞Aak. ☞Aak. 157x.
- \*Michelsen, Louise, Rentier, Møllevej. ☞Aak.
- Mikkelsen, Helmuth E., Arbm., 9. Slg. Pc. (18p) 1,2-0,2. ☞Aak.
- \*Mogensen, Carl, Arbm., Kannikegd. Pc. ☞Aak.
- Svend Aage, Avlsbr., Smaalynngen. (166) 14,3-19,3-8,1. ☞Aak.
- Aage, Hmd., Bodelyngen, 18. Vdg. Pc. (94d) 1,6-4,4-1,1. ☞Lo.
- Dion, Hmd., 5. Slg. Pc. (14c) 1,7-4,3-0,7. ☞Aak.
- \*Anna, Lærerinde, Kirkeskolen. ☞Aak.
- Alfred, Møllejer, Limensgade Mølle, 45. Slg. Pc. (54b) 1,5-23,1-1,7. ☞Aak. ☞12.
- Poul, Vognm., Hedebo. (177) 14,5-14,7-5,8. ☞Alm. ☞Aak. 117x.
- Mortensen, Arne, Arbm., Vallensgd. Pc. (1h) 0,9-5,5-0,5. ☞Alm.
- J. Chr., Arbm., 24. Vdg. Pc. (100z) 4,0-0,2. ☞Aak.
- Knud V., Arbm., Præstegd. Pc. ☞Aak.
- Lloyd Carlo, Arbm., 24. Vdg. Pc. (31f) 3,5-0,1. ☞Aak.
- Carl, Avlsbr., Bondeløkken. (132) 11,2-13,2-5,9. ☞Alm. ☞Aak. 269x.
- Math., Avlsbr., Tvillinghus, 16. Slg. Pc. (25c) 9,4-15,8-7,3. ☞Aak. ☞Aak. 83u.
- Jens, Gdr., Grødbygd., 24. Slg. (33a) 21,7-30,6-15,9. ☞Aak.
- Erik, Hmd., Strandlyst, 34. Slg. Pc. (43b) 1,7-4,6-1,0. ☞Aak.
- H. C., Hmd., Grønager. (153a) 2,4-6,1-1,8. ☞Aak.
- Knud V., Hmd., 5. Slg. Pc. (14i) 3,3-5,4-1,4. ☞Aak.
- N. Chr., Hmd., 52. Slg. Pc. (61c) 2,7-6,1-2,4. ☞Aak.
- Munch, Alfred, Arbm., Vallensg. Pc. (1br) 1,4-7,0-1,0. ☞Alm.
- Karoline, Avlsbr., Strøby, Kirke Pc. (8c) 8,9-16,6-8,9. ☞Aak. ☞Aak. 246y.
- Carl, Gdr., L. Loftsgd., 25. Vdg. (101a) 31,5-40,9-24,6. ☞Aak. ☞39x.
- Hans, Gdr., St. Grammegd., 22. Slg. (31a) 48,8-71,7-43,6. ☞Aak. ☞Aak. 141y.
- Johs., Gdr., Kratgd., 10. Slg. (19a) 52,0-42,9-23,9. ☞Aak. ☞Aak. 177y.
- Thor, Gdr., St. Loftsgd., 28. Slg. (37a) 58,9-63,4-36,4. ☞Aak. ☞11.
- Othea, Husejer, Boderne, 33. Slg. Gr. ☞Aak.
- Herman, Hmd., 32. Slg. Pc. (41i) 1,4-4,6-1,1. ☞Aak.
- Munk, Janus C., pens. Landpostb., Kannikegd. Pc. (3bv) 6,0-0,4. ☞Aak.
- Oscar, Postb., Landlyst, Præstegd. Pc. (5ac) 1,7-12,0-3,3. ☞Aak.
- Alfred S., Snedkersv., Kannikegd. Pc. (3cu) 7,8-0,8. ☞Aak.
- Myhre, Margrethe S., Husejer, Kannikegd. Pc. (3ba) 3,0-0,3. ☞Aak.
- Jens, Hmd., Egeby, 24. Vdg. Pc. (100a) 4,2-5,6-1,5. ☞Aak.
- \*Müller, Agnethe Borgen, Best., Ekkodalshuset. ☞Alm. ☞Aak. 49x.
- Aksel, Direktør, Fjældhytten. (1ax) 6,8-15,8-2,8. ☞Alm. ☞Aak. 48.
- \*Olaf Borgen, Fmd., Klippely. ☞Alm.
- \*Poul Anker, Gaardbest., Vallensgd. ☞Alm. ☞Aak. 33.
- Nina, Proptr., Vallensgd., Proptrgd., (1a) 197,8-154,5-89,5. ☞Alm. ☞Aak. 33.
- Møller, Hans Anker, Arbm., 33. Slg. Pc. (42e) 2,0-0,2. ☞Aak.
- Aksel, Avlsbr., Pilevang. (178) 9,4-14,7-5,6. ☞Aak. ☞Aak. 207y.
- Andr., Avlsbr., Skovsvang, 61. Slg. Pc. (70d) 9,8-16,3-6,5. ☞Aak. ☞Aak. 68y.
- Chr., Avlsbr., Bækkevng, 9. Vdg. Pc. (85c) 3,9-11,3-3,2. ☞Aak.
- \*Albine, Enkefrue, 20. Vdg. Pc. (96) ☞Aak.
- Sv. A., Gdr., Dammegd., 2. Slg. (11a) 47,6-49,2-27,2. ☞Aak. ☞Aak. 155x.
- Ingvard, Savværksejer, Aaker Savværk. (96g) 2,1-18,1-1,9. ☞Aak. ☞Aak. 92.
- Georg J., Smedem., Sigtesmedjen, 59. Slg. Pc. (68g) 1,9-6,0-1,3. ☞Aak. ☞Aak. 36u.
- NIELSEN, Peter, Arbejdsform., Præstegd. Pc. (5bg) 7,3-0,7. ☞Aak. ☞Aak. 225.
- Carl E., Arbm., 3. Slg. Pc. (12k) 1,0-4,3-0,6. ☞Aak.
- Edgar, Arbm., 59. Slg. Pc. (68c) 1,5-4,4-0,9. ☞Aak.
- \*Herman, Arbm., Gryet. ☞Alm.
- \*Oluf, Arbm., 15. Vdg. Gr. ☞Lo.
- Frederik, Avlsbr., Fredensminde, 9. Vdg. Pc. (85a) 4,7-11,1-3,2. ☞Aak.
- Harald, Avlsbr., Fremtidshaab. (196e) 8,9-12,0-4,5. ☞Alm.
- Hans A., Avlsbr., Bakkehøj, 1. Vdg. Pc. (77b) 7,2-7,7-3,5. ☞Aak.
- Johs., Avlsbr., Nordholt. (179) 19,4-16,8-9,1. ☞Aak. ☞Aak. 117y.
- Johs., Avlsbr., Raagelund, 6. Slg. Pc. (15g) 11,7-16,5-7,3. ☞Aak.
- Marcus, Avlsbr., Saxebro, 12. Vdg. Pc. (88b) 6,1-14,3-6,7. ☞Aak.
- Math., Avlsbr., Lynghøj, Højlyngen. (194) 4,4-6,6-1,7. ☞Aak.
- Niels T., Avlsbr., Kokkekrogen, Vallensgd. Pc. (1m) 3,6-6,1-2,2. ☞Alm.
- Peter, Avlsbr., Udmarkshøj, Højlyngen. (196cd) 4,3-8,1-1,8. ☞Aak.
- Sofus, Avlsbr., Lillevang, 19. Slg. Pc. (28d) 6,3-10,2-4,0. ☞Aak.
- \*Eva, Direktrice, Præstegd. Pc. ☞Aak.
- Andrea, Enkefrue, 20. Vdg. Pc. (96ø) 2,5-0,1. ☞Aak.
- Edv. Juul, Gdr., Stangegd., 35. Slg. (44a) 28,4-48,2-31,1. ☞Aak. ☞8.
- Gunnar Juul, Gdr., Sortegd., 3. Slg. (12a) 36,1-42,1-21,1. ☞Aak. ☞Aak. 157x.
- Hans P., Gdr., L. Bukkegd., 49. Slg. (58a) 40,5-58,5-39,5. ☞Aak. ☞2.
- H. P., Gdr., Tyskegd., 10. Vdg. (86b) 22,8-32,8-20,0. ☞Aak. ☞Aak. 42y.
- Vilmer Juul, Gdr., L. Grammegd., 23. Slg. (32a) 40,2-59,4-36,4. ☞Aak. ☞Aak. 141x.

- Nielsen, Karoline, Husejer, 25. Vdg. Pc. (101d) 2,0-0,1.  $\heartsuit$ Aak.
- Eivind, Hmd., Smaalynge. (196ey) 3,3-7,1-1,5.  $\heartsuit$ Aak.
- Emfred, Hmd., 17. Slg. Pc. (26e) 1,4-4,3-1,1.  $\heartsuit$ Aak.
- H. Ancher, Hmd., Rosenlund, 17. Slg. Pc. (26h) 1,6-6,0-1,1.  $\heartsuit$ Aak.
- Math., Hmd., Skagelfaldet, Kannikegd. Pc. (3bi) 2,0-6,7-1,3.  $\heartsuit$ Aak.
- \*Peter Gamburg, Højskoleforst., Bornh. Højsk. (1ai) 4,2-7,9-2,7.  $\heartsuit$ Alm.  $\heartsuit$ Aak. 77.
- Johan T., Landpostb., Kannikegd. Pc. (3ax) 6,1-0,8.  $\heartsuit$ Aak.  $\heartsuit$ Aak. 214.
- \*Osvald, Lærer, Ø. Skole.  $\heartsuit$ Aak.
- Carl M., Maler, Skagelfaldet. (111c) 5,8-0,3.  $\heartsuit$ Aak.
- \*Jacob, Rentier, Fremtidshaab.  $\heartsuit$ Alm.
- \*J. A., Skovrider, Rømersdal.  $\heartsuit$ Alm.  $\heartsuit$ Aak. 6.
- Nørregaard, Jens, Avlsbr., Brunsminde, Præstegd. Pc. (5y) 6,9-11,7-6,0.  $\heartsuit$ Aak.
- \*OLSEN, Børge, Arbm., St. Hallegd. Gr.  $\heartsuit$ Aak.
- Harald, Arbm., Skagelfaldet, 59. Slg. Pc. (111d) 5,8-0,5.  $\heartsuit$ Aak.
- Niels Chr., Arbm., Gryet, v. Almindingen. (196fn) 8,0-0,5.  $\heartsuit$ Alm.
- Svend Aage, Autovognm., Egeby, (100y) 6,0-0,2.  $\heartsuit$ Aak.  $\heartsuit$ Aak. 26cy.
- Andr. C., Avlsbr., Pilely, 17. Slg. Pc. (26b) 5,6-11,7-4,7.  $\heartsuit$ Aak.
- Andr. P., Avlsbr., Siedal. (183) 8,6-8,0-3,4.  $\heartsuit$ Aak.
- Carl, Avlsbr., Lillehave. (141b) 4,8-8,1-2,5.  $\heartsuit$ Alm.
- \*Ejnar A., Avlsbr., Kannikegd. Pc.  $\heartsuit$ Aak.
- Holger, Avlsbr., Karlens Minde. (196ab) 3,1-6,0-1,1.  $\heartsuit$ Aak.
- Joh., Avlsbr., Olsensminde. (161) 11,0-18,3-8,8.  $\heartsuit$ Aak.  $\heartsuit$ Aak. 166y.
- Niels Chr., Avlsbr., Trehuset, 24. Vdg. Pc. (100b) 6,1-9,1-2,5.  $\heartsuit$ Aak.
- Villiam, Fisker, 33. Slg. Pc. (42f) 5,5-0,1.  $\heartsuit$ Aak.
- \*Ejnar, Gaardbest., Løjtnant, Savskæregd.  $\heartsuit$ Aak.  $\heartsuit$ Aak. 32y.
- Alfred, Gdr., Kuregd., 33. Slg. (42a) 50,0-66,7-43,4.  $\heartsuit$ Aak.  $\heartsuit$ 7x.
- Gerda, Gdr., Savskæregd., 19. Vdg. (95a) 28,9-46,0-25,0.  $\heartsuit$ Aak.  $\heartsuit$ Aak. 32y.
- Sigfred, Gdr., St. Klintgd., 13. Slg. (22a) 32,2-51,0-25,0.  $\heartsuit$ Aak.  $\heartsuit$ Aak. 184.
- Oscar, Hmd., 9. Slg. Pc. (18d) 3,2-7,7-1,7.  $\heartsuit$ Aak.
- Vald., Hmd., Nyhavn, 27. Slg. Pc. (36i) 2,6-3,0-0,6.  $\heartsuit$ Aak.
- Karl, Murersv., 5. Slg. Pc. (14t) 5,5-0,2.  $\heartsuit$ Aak.
- Petra, Proprt., St. Myregd., (2a) 76,2-69,5-43,6.  $\heartsuit$ Aak.  $\heartsuit$ 157v.
- Chr., Rentier, Præstegd. Pc. (5bo) 6,0-0,4.  $\heartsuit$ Aak.
- Frits, Rentier, Kannikegd. Pc. (3av) 6,5-0,8.  $\heartsuit$ Aak.
- \*Lars, Rentier, 15. Slg. Pc.  $\heartsuit$ Aak.
- Poul, Rentier, Kannikegd. Pc. (3bn) 6,5-0,6.  $\heartsuit$ Aak.  $\heartsuit$ Aak. 251.
- \*Alfred M., Snedkerm., 15. Vdg. Pc.  $\heartsuit$ Aak.
- PEDERSEN, Edv. K., Arbm., Lynghøj. (196gt) 5,3-0,1.  $\heartsuit$ Aak.
- Johs., Arbm., v. Almindingen. (196fo) 4,5-0,7.  $\heartsuit$ Alm.
- Knud, Arbm., 49. Slg. Pc. (58b) 0,9-4,3-0,9.  $\heartsuit$ Aak.
- Lars A., Arbm., Riseskoven, 46. Slg. Pc. (55d) 2,5-0,2.  $\heartsuit$ Aak.
- Niels, Arbm., Boderne, 25. Vdg. Gr. (101f) 1,3-0,1.  $\heartsuit$ Aak.
- Alfred, Avlsbr., Rundløkken, 1. Vornedhus. (102a) 11,9-17,3-8,2.  $\heartsuit$ Aak.  $\heartsuit$ Aak. 166u.
- Andr., Avlsbr., Elsesminde, 65. Slg. Pc. (74e) 8,5-8,5-3,0.  $\heartsuit$ Aak.
- Carl, Avlsbr., 59. Slg. Pc. (68i) 8,4-10,4-4,7.  $\heartsuit$ Aak.
- Herluf, Avlsbr., Fædresminde. (154) 8,3-14,2-6,5.  $\heartsuit$ Aak.
- Johs. M., Avlsbr., Damager, 58. Slg. Pc. (67c) 3,7-7,7-2,3.  $\heartsuit$ Aak.
- Lars H., Avlsbr., Skovgårdet. (139) 4,9-8,6-3,1.  $\heartsuit$ Alm.
- Rotwitt, Avlsbr., Grønnevang, 7. Slg. Pc. (16c) 17,4-17,3-8,3.  $\heartsuit$ Aak.  $\heartsuit$ Aak. 151y.
- Viggo P., Avlsbr., Stenshøj, 62. Slg. Pc. (128) 3,7-5,6-1,7.  $\heartsuit$ Aak.
- \*Andr., Best., Nyvang. (196fu) 5,5-18,0-1,5.  $\heartsuit$ Aak.
- Aksel J., Gdr., Staalegd., 58.—60. Slg. (67a og 69a) 39,8-47,7-24,3.  $\heartsuit$ Aak.  $\heartsuit$ Aak. 36x.
- Hans P., Gdr., Bækkegd., 9. Vdg. (85a) 9,0-17,0-5,7.  $\heartsuit$ Aak.
- Johs., Gdr., L. Bakkegd., 40. Slg. (49a) 37,1-41,0-24,8.  $\heartsuit$ Aak.  $\heartsuit$ 6.
- Thor, Gdr., Bækkeskov, 57. Slg. (66) 28,8-34,6-15,7.  $\heartsuit$ Aak.  $\heartsuit$ Aak. 183y.
- Thorvald, Gdr., St. Kalbygd., 18. Vdg. (94a) 16,8-25,5-13,4.  $\heartsuit$ Aak.  $\heartsuit$ 25.
- Anna, Husejer, Lilledal, 63. Slg. Pc. (72g) 2,3-0,2.  $\heartsuit$ Aak.
- Jens Ch., Husejer, Ugleenge, 54. Slg. Pc. (63d) 4,0-0,9.  $\heartsuit$ Aak.
- Alfr., Hmd., 11. Slg. Pc. (20d) 1,5-5,0-1,1.  $\heartsuit$ Aak.
- Alfred, Hmd., 47. Slg. Pc. (56d) 1,8-5,1-1,6.  $\heartsuit$ Aak.
- Charles, Hmd., Skovsminde. (133) 3,3-5,8-1,9.  $\heartsuit$ Alm.
- Hans G., Hmd., 17. Slg. Pc. (26c) 1,5-4,9-1,4.  $\heartsuit$ Aak.
- Hans G., Hmd., 18. Vdg. Pc. (94f) 4,0-10,2-3,9.  $\heartsuit$ Aak.
- Hans J., Hmd., Skovvang, Højlyngen. (196bl) 5,5-4,1-1,6.  $\heartsuit$ Aak.
- Henry, Hmd., 65. Slg. Pc. (74b) 1,7-4,0-0,9.  $\heartsuit$ Aak.
- Jacob, Hmd., Saxedal, 27. Slg. Pc. (36e) 1,2-5,1-1,2.  $\heartsuit$ Aak.
- Janus A., Hmd., Smaalynge. (196ed) 2,0-5,0-1,0.  $\heartsuit$ Aak.
- Jens, Hmd., Højlyngen. (196bc) 4,6-5,1-1,0.  $\heartsuit$ Aak.
- Laur., Hmd., Birkely, 4. Slg. Pc. (13og 80b) 3,3-4,4-1,3.  $\heartsuit$ Aak.
- Marcus, Hmd., 20. Slg. Pc. (29b) 1,4-5,0-1,4.  $\heartsuit$ Aak.
- Otto, Hmd., 32. Slg. Pc. (41m) 2,1-6,2-2,0.  $\heartsuit$ Aak.
- Urban, Kreaturhdl., Nordvang. (142) 12,7-17,8-7,1.  $\heartsuit$ Alm.  $\heartsuit$ Aak. 202y.

- Pedersen, Chr., Købm., Skovbo, ved Alm. (1bp)  
8,5-0,3. ♡Alm. ♡Aak. 123u.
- Anthon, pens Landpostb., Præstegd. Pc. (5an)  
5,5-0,6. ♡Aak.
- Janus, Murerm., Centralbest., 45. Slg. Pc. (6f)  
3,3-9,1-3,3. ♡Aak. ♡30.
- Chr., Rentier, 8. Vdg. Pc. (84g) 2,2-6,1-1,5.  
♡Aak.
- \*Janus, Rentier, ved Almindingen. ♡Alm.
- Lise Marie, Rentrice, Præstegd. Pc. (5bk)  
6,0-0,4. ♡Aak.
- Hans P., Savværksarb., ved Almindingen.  
(196fm) 4,8-0,2. ♡Alm.
- Petersen, Viggo, Branddir., Repr. i Husmandskred-  
ditforen., Bakkehuset, 61. Slg. Pc. (70b)  
2,2-6,6-1,7. ♡Aak. ♡Aak. 68x.
- \*Peter, Forst., Statsungdomslejren. ♡Aak.  
♡Aak. 234.
- Pelc, Anna, Avlsbr., Johnstrup, 9. Vdg. Pc. (85g)  
5,8-16,1-4,2. ♡Aak.
- Pihl, Hans C., Avlsbr., 24. Vdg. Pc. (100i) 2,3-  
2,8-0,7. ♡Aak.
- Rasmus, Avlsbr., Edwardsminde, 8. Slg. Pc. (17k)  
4,5-7,1-2,8. ♡Aak.
- Hans, Fisker, Boderne, 25. Vdg. Pc. (101e)  
1,1-0,1. ♡Aak.
- Hansine C., Hmd., 24. Vdg. Pc. (100k) 2,5-4,3-  
0,9. ♡Aak.
- Harald, Hmd., 32. Slg. Pc. (41 l) 1,4-4,4-1,3.  
♡Aak.
- Anthon, Rentier, Lillebo, 48. Slg. Pc. (57b)  
3,0-0,3. ♡Aak.
- Poulsen, Poul, Avlsbr., Højvang, 13. Slg. Pc. (22h)  
13,6-17,9-8,4. ♡Aak. ♡Aak. 265x.
- Emil, Hmd., 17. Slg. Pc. (26g) 2,9-6,1-2,2.  
♡Aak.
- Karl, Hmd., Nyvang, 31. Slg. Pc. (40c) 4,0-9,8-  
3,8. ♡Aak.
- M. Peter, Murer, Virkelyst, 20. Slg. Pc. (29f)  
3,3-7,1-2,1. ♡Aak.
- RASCH, J. C., Avlsbr., Skovsminde, 30. Slg. Pc.  
(39e) 3,3-10,7-3,7. ♡Aak.
- Rasmussen, Andr., Avlsbr., Munkhøj, 31. Slg. Pc.  
(40h) 13,8-24,5-12,9. ♡Aak. ♡58x.
- Andr. J., Avlsbr., 52. Slg. Pc. (61y) 4,0-6,3-2,1.  
♡Lo.
- Karoline, Hmd., 62. Slg. Pc. (71c) 2,9-5,1-1,5.  
♡Aak.
- \*Jens Chr., Repr., Præstegd. Pc. ♡Aak.
- Rathgen, C., Sadelmager, Kannikegd. Pc. ♡Aak.
- Riis, Viggo, Arbm., 54. Slg. Pc. (63c) 2,3-0,3.  
♡Aak.
- Margrethe, Enkefrue, Kannikegd. Pc. (3æ)  
5,8-0,5. ♡Aak.
- Johs., Gdr., Skadegd., 29. Slg. (38a) 20,1-38,8-  
20,8. ♡Aak. ♡33x.
- Johs., Gdr., St. Gusegd., 55. Slg. (64a) 25,0-  
38,9-23,2. ♡Aak. ♡Aak. 190x.
- J., Hmd., Smaalynge. (256b) 1,4-5,1-1,2.  
♡Aak.
- Niels P., Hmd., 50. Slg. Pc. (59b) 1,0-4,6-1,0.  
♡Aak.
- \*Johs., Rentier, 53. Slg. Pc. ♡Aak.
- SASSERSEN, J., Hmd., 17. Vdg. Pc. (93c) 3,0-7,1-  
2,7. ♡Aak.
- Schjødtt, Ansgar, Gdr., Stubbegd., 1. Slg. (10a)  
44,4-48,0-27,5. ♡Aak. ♡Aak. 211y.
- Schmidt, H. P., Avlsbr., Nygd., 7. Slg. Pc. (16b)  
15,4-13,3-7,3. ♡Aak.
- \*J. H., Mejeribest., Mejeriet Brodal. ♡Aak.  
♡Aak. 16.
- Schou, Andr., Avlsbr., Bodelyngen, 16. Vdg. Pc.  
(92c) 11,0-14,8-7,3. ♡Lo. ♡Lo. 104y.
- Jens P., Hotelejer, Hotel Boderne, 28. Slg. Pc.  
(37e) 17,7-0,7. ♡Aak.
- Hans A., Gdr., Sandegd., 27. Slg. (36a) 52,7-  
43,0-25,8. ♡Aak. ♡27.
- Andr., Hmd., Solbakke, 28. Slg. Pc. (37c) 1,9-  
7,1-2,2. ♡Aak.
- Thor, Hmd., 49. Slg. Pc. (58g) 1,1-5,1-1,2.  
♡Aak.
- O., Møllersv., Præstegd. Pc. (5ar) 3,5-0,3.  
♡Aak.
- Ingeborg, Rentrice, Kannikegd. Pc. (3ae)  
6,0-0,5. ♡Aak.
- Julius, Rentier, Kannikegd. Pc. (3cs) 6,0-0,4.  
♡Aak.
- \*Ove, Vognm., Kannikegd. Pc. ♡Aak.
- Sjøgren, Karl, Hmd., 52. Slg. Pc. (61b) 1,9-3,9-1,2.  
♡Aak.
- Skoczylas, A., Hmd., Egelund, 8. Slg. Pc. (17e)  
3,4-6,1-2,5. ♡Aak.
- Sode, Jenny, Frk., Tuelyst, Kannikegd. Pc. (3ar)  
6,5-0,4. ♡Aak.
- Valdemar J., Rentier, v. Almindingen. (196ga)  
6,8-0,5. ♡Alm.
- Sommer, A., Avlsbr., Solbjerg, 6. Slg. Pc. (15d)  
6,9-9,1-2,7. ♡Aak.
- Sonne, Harald, Avlsbr., Skovens Minde, 3. Slg. Pc.  
(12g) 3,9-8,6-2,4. ♡Aak.
- J., Avlsbr., Skovfryd, 10. Slg. Pc. (19c) 4,9-7,1-  
2,6. ♡Aak.
- V., Avlsbr., Strøby, Præstegd. Pc. (5r) 8,9-  
16,5-8,6. ♡Aak.
- Harald, Gdr., Gadegd., 5. Slg. (14a) 36,7-24,4-  
10,4. ♡Aak. ♡Aak. 159v.
- J., Gdr., Julegd., 14. Vdg. (90ah) 36,4-51,8-33,9.  
♡Aak. ♡13.
- K., Gdr., Risegd., 36. Slg. (45a) 45,8-67,7-44,1.  
♡Aak. ♡14.
- Juliane, Enkefrue, Præstegd. Pc. (5af) 5,5-0,6.  
♡Aak.
- Laura, Enkefrue, Præstegd. Pc. (5bn) 6,0-0,4.  
♡Aak.
- Anth., Rentier, 5. Slg. Pc. (14u) 5,5-0,1.  
♡Aak.
- Edv., Snedkersv., Præstegd. Pc. (5bm) 6,0-0,4.  
♡Aak.
- Sose, Ejnar, Chauffør, 67. Slg. Pc. (76g) 0,6-1,0-  
0,3. ♡Aak.
- \*Holger, Fotograf, 40. Slg. Gr. ♡Aak.
- \*Stender, P., Forp., Aspegd., 53. Slg. ♡Aak.  
♡Aak. 135u.
- G. W., Gdr., Aspegd., 53. Slg. (62a) 29,8-42,6-  
28,3. ♡Aak. ♡Aak. 135u.
- \*Konrad, Sadelmager, Tuevang, Kannikegd. Pc.  
(3e) 0,8-5,9-0,9. ♡Aak.
- Svendson, Sigfred, Arbm., Villa Brink, 30. Slg. Pc.  
(39f) 7,0-0,4. ♡Aak.
- Aage, Avlsbr., Bakkely. (146) 10,0-15,2-5,9.  
♡Aak. ♡Aak. 207x.
- Albert, Avlsbr., Lillevang, 12. Vdg. Pc. (88d)  
2,8-9,6-3,1. ♡Aak.
- \*Charles, Baneform., Ugleenge St. ♡Aak.  
♡Aak. 93.
- Harald R., Gdr., Brogd., 30. Slg. (39a) 54,9-  
81,9-49,9. ♡Aak. ♡16.

- Svendsen, Svend G., Gdr., L. Munkegd., 47. Slg. (56a) 44,7-68,8-46,7. ☞Aak. ☞3.  
 — Peter Sode, Hmd., 6. Slg. Pc. (15e) 4,2-8,1-2,1. ☞Aak.  
 — Chr. Aaby, Rentier, Kannikegd. Pc. (3ad) 6,2-0,8. ☞Aak.  
 — N. J., Rentier, Kannikegd. Pc. (3cf) 10,0-1,1. ☞Aak. ☞Aak. 153.  
 Svenson, O., Rentier, Kannikegd. Pc. (3cl) 8,0-1,0. ☞Aak.  
 Sørensen, Th., Gdr., St. Hallegd., 15. Vdg. (91a) 83,9-100,8-72,3. ☞Aak. ☞20.  
 \*THORSAGER, H. K., Sognepræst, Præstegd. (5a). ☞Aak. ☞Aak. 103.  
 Thorsen, Jens M., Avlsbr., Birkely, Højlyngen. (196t) 12,4-9,2-3,9. ☞Aak.  
 — Laur., Avlsbr., Løkker, 32. Slg. Pc. (41f) 11,0-17,4-10,3. ☞Aak. ☞49x.  
 Thøgersen, Charles, Arbm., 25. Vdg. Pc. (101g) 1,5-0,2. ☞Aak.  
 Thøgersen, J., Arbm., Strandly, 27. Slg. Pc. (36 l) 1,0-3,0-0,3. ☞Aak. ☞39.  
 — Karl, Malerm., 31.—32. Slg. Pc. (40n) 8,0-0,2. ☞Aak.  
 \*Tranberg, Johs., Arbm., 25. Vdg. Gr. ☞Aak.  
 VESTH, Herman, Avlsbr., Solhjem. (165) 5,9-8,1-3,1. ☞Aak.  
 Vibe, Alfr., Forv., Præstegd. Pc. (5bh) 5,2-0,2. ☞Aak.  
 Viborg, Johs., Hmd., Aspesdal, 53. Slg. Pc. (62b) 2,5-6,9-2,1. ☞Aak.  
 — Harald P., Snedker, Kannikegd. Pc. (3ci) 6,8-0,7. ☞Aak.  
 WALCHZAK, M., Arbm., 49. Slg. Pc. (58c) 1,1-5,0-1,1. ☞Aak.  
 Westh, Peter, Hmd., Bodelyngen, 52. Slg. Pc. (61d) 1,1-3,5-0,7. ☞Lo.  
 ZARZÜCKI, A., Hmd., Bodelyngen, 52. Slg. Pc. (61f) 3,8-6,6-2,6. ☞Lo.

## Personregister for Aakirkeby.

- AMBECH, Villy, Best., Strøbyhus. ☞136.  
 Ambrosen, Georg, Avlsbr., Steng. 11. ☞97.  
 Andersen, Hans, Avlsbr., Byg.  
 — Harald, Avlsbr., Nyby.  
 — Henry, Boghdl., Eskildsg. 3. ☞5.  
 — Carl Gustav, Chauffør, Nybyvej 66.  
 — Mine, Frue, Steng. 9.  
 — Elsebeth, Frk., Møllevej 5.  
 — Sven, Købm., Smedeg. 28. ☞175.  
 — Andreas, Malerm., Doktorbakken 5.  
 — Hans, Maskinarb., Østerg. 19.  
 — Ejner, Vognm., Nybyvej 66. ☞140.  
 Andreassen, Poul, Bankass., Torveg. 2.  
 — L., fhv. Bankboghd., Jernbaneg. 13. ☞238.  
 — Hansine, Frue, Smedeg. 23.  
 — Markus, Rentier, Jernbaneg. 39. ☞131.  
 — Axel, Skomagerv., Østerg. 24.  
 Christiansen, Kaj, Mekaniker, Smedeg. 30.  
 — Herman, Pedel, Nybyvej 22.  
 — Knud, Postb., Østerg. 14.  
 — C., pens. Politibetj., Saxesg. 43.  
 DAHL, Sv. Aa., Arbm., Bygaden.  
 Dalsgaard, J., Skorstensfejerm., Smedeg. 21. ☞257.  
 Dam, Carl, Avlsbr., Nyby.  
 — Ludvig, Avlsbr., Nyby.  
 — Marcus, Avlsbr., Steng. 35.  
 — Mathias, Avlsbr., Bygaden.  
 — Harald, Bagerm., Torvet 1. ☞34.  
 — Johannes, Bagerm., Østerg. 1. ☞200  
 — Hansine, Frue, Torvet 11. ☞191.  
 — Marie, Frue, Jernbaneg. 29.  
 — Mathea, Frue, Storeg. 2.  
 — Mathilde, Frue, Nybyvej 72.  
 — Thea, Frk., Nybyvej 29.  
 — Harald, fhv. Gdr., Eskildsg. 6. ☞12.  
 — Agnes Hansen, Hotelejer, Eskildsg. 6. ☞12.  
 — Kristian, Rentier, Bygaden.  
 Danielsen, Svend, Mejerist, Jernbaneg. 6.  
 Didriksen, Laurits P., Rentier, Nyg. 18.  
 Drejer, Henry, Lagerforv., Jernbaneg. 49.  
 Due, Anna M., Frue, Nybyvej 30. ☞199.  
 ENGEL, Niels, Avlsbr., Godthaab, Strøby. ☞265v.  
 Engell, Niels H., fhv. Manufakturhdl., Svanekeg. 15.  
 — Hans Kristian, Rentier, Nyg. 20.  
 Eriksen, Andreas, Smedem., Østerg. 21. ☞8.  
 Espersen, Paul, Rentier, Smedeg. 12.  
 FOHLMANN, Jørgen P., Arbm., Smedeg. 7.  
 Folkmann, Aksel, Avlsbr., Nybo, Ø. Vang. ☞223.  
 — Laura, Strygerske, Svanekeg. 29.  
 Formann, Otto, Læge, Doktorbakken 22.  
 Frigaard, Kristine, Frk., Jernbaneg. 35.
- BAY, Metha Jensen, Sygepl., Doktorbakken 25.  
 Bech, Andrea Kathr., Rentrice, Damg. 20.  
 — H. J., Snedkerm., Eskildg. 5. ☞186.  
 Beck, Carl, Avlsbr., Nyby.  
 Becker, V., Maskinfabr., Storeg 9. ☞38.  
 Bendtsen, Jens, Cyklehdl., Jernbaneg. 28. ☞179.  
 Bentsen, Otto, Købm., Postb., Storeg. 33. ☞213.  
 Bergstrøm, Oscar, Stenhugger, Eskildsg. 12.  
 Bidstrup, Marie, Frk., Nyg. 19.  
 — L., fhv. Mejeribest., Nybyvej 7. ☞247.  
 Bohn, Anna, Avlsbr., Strøby.  
 — Helge, Dyrlæge, Kuleborgvej 1. ☞1.  
 Borby, Svend, Avlsbr., Strøby.  
 Brøndum, Osvald, Urmager, Storeg. 1. ☞147.  
 Byder, Povl, Avlsbr., Nordbygd., Byg. ☞133y.  
 CHRISTENSEN, Harald, Arbm., Saxesg. 29.  
 — Aage, Avlsbr., Strøby.  
 — A., Gaardskarl, Nybyvej 21.  
 — Erik, Møllersv., Kuleborgvej 15.  
 Christiansen, Rasmus, Elektricitetsværksbest., Svanekeg. 20. ☞72.

- Frigaard, Aage, Postmester, Torvet 7. ☞41.  
 Funch, Carl M., Avlsbr., Broager, Lykkesvej.  
 ☞204.  
 — Johannes, Sadelmagerm., Eskildsg. 16. ☞128.  
 — Ernst, Snedkersv., Smedeg. 27.
- GIDEON**, Laurits J., Rentier, Doktorbakken 3.  
**Green**, Albin, Avlsbr., Strøby.  
**Grønbjerg**, Hans, Arbm., Storeg. 17.  
**Grønvald**, Sigfred, Baneform., Birgersvej 6.
- HAMMER**, Carl Aage, Malerm., Østerg. 10.  
 — Niels H., Malerm., Østerg. 10.  
**Hansen**, Carl, Arbm., Lykkesvej 21.  
 — John, Arbm., Saxesg. 29.  
 — Karl, Arbm., Svanekeg. 9.  
 — Leo Martin Chr., Arbm., Lykkesvej.  
 — Thorvald, Arbm., Lykkesvej.  
 — Andreas, Avlsbr., Nyby.  
 — Chr., Avlsbr., Ny Søborg, Lykkesvej 20. ☞253.  
 — Gunnar, Avlsbr., Nyby.  
 — Johs., Avlsbr., Nyby.  
 — Karl Henrik, Avlsbr., Nyholt, Strøby. ☞190v.  
 — Ludvig, Avlsbr., Strøby.  
 — N. Sinius, Avlsbr., Bygaden.  
 — Ove, Avlsbr., Nyby.  
 — Villiam, Avlsbr., Nyby.  
 — Georg, Bagerv., Storeg. 13.  
 — Janus, Bygm., Stokkekildevej 3.  
 — Anna, Frue, Nyg. 28.  
 — Christiane, Frue, Smedeg. 3.  
 — Julie, Frue, Svanekeg. 21.  
 — Marie, Frue, Nybyvej 26.  
 — Marie, Frue, Nyg. 15.  
 — Mathea, Frue, Nyg. 2.  
 — Anine, Frk., Nybyvej 46.  
 — Caroline, Frk., Kristiansg. 8.  
 — Jørgine, Frk., Hdl., Jernbaneg. 3. ☞120.  
 — Mathea, Frk., Kuleborgvej 11.  
 — Karoline, Frk., Storeg. 15.  
 — Mine, Frk., Lykkesvej 1.  
 — Sigurd, fhv. Gdr., Jernbaneg. 41.  
 — Ejner, Handelsm., Nyg. 1. ☞227.  
 — Julius, Isenkr., Torvet 8. ☞91.  
 — Gunnar, Mælkehdl., Jernbaneg. 8. ☞53.  
 — Hans Henrik, Købm., Nybyvej 24.  
 — Johannes, Købm., Storeg. 21. ☞76.  
 — Knud, Købm., Steng. 7. ☞250.  
 — Niels L., Købm., Nybyvej 3. ☞3.  
 — Petrea, Købm., Jernbaneg. 12. ☞176.  
 — Aage, Lærer, Smedeg. 26.  
 — Thyra, fhv. Lærerinde, Jernbaneg. 20.  
 — Vilmer, Malersv., Nyby.  
 — Hans Martin, Maskinass., Nyg. 16.  
 — Eivind, Mekaniker, Nybyvej 40.  
 — Ellen, Modehdl., Nyg. 15. ☞256.  
 — Niels, Murer, Nyg. 32.  
 — Ahlmann, Murersv., Stokkekildevej 17.  
 — Otto J., Møllebygger, Nybyvej 27. ☞195.  
 — Emanuel, Pedel og Malerm., Østerg. 17.  
 — Andreas, Postb., Stokkekildevej 5.  
 — Emil, Postb., Østerg. 5.  
 — Ludvig, Postb., Østerg. 5.  
 — Alfred, Rentier, Østerg. 6. ☞127.  
 — Anthon, Rentier, Strøby.  
 — Chr., Rentier, Kuleborgvej 15.  
 — Hans, Rentier, Smedeg. 51. ☞255.  
 — Herman, Rentier, Nybyvej 42.  
 — Kristine, Rentrice, Kristiansg. 2.  
 — Juliane, Rentrice, Kristiansg. 8.  
 — Ludvig, Rentier, Nyby.
- Hansen**, Olaf S., Rentier, Saxesg. 8.  
 — Elsine, Rulleforretning, Damg. 24. ☞245.  
 — Elon, Skomagerm., Torvet 4. ☞262.  
 — Hans Chr. Kofoed, Skrædder, Eskildsg. 13.  
 — Hans, Snedkerm., Strøby. ☞265u.  
 — Markus, Snedkerm., Nyby. ☞248.  
 — Emma, Syerske, Kristiansg. 2.  
 — Peter Chr., Typograf, Kristiansg. 6.  
 — Daniel, Vognm., Doktorbakken 9. ☞86.  
 — Johan, Vognm., Jernbaneg. 31.  
 — Villy, Vognm., Saxesg. 31.  
 — Ejner, Ølhdl., Jernbaneg. 42. ☞126.  
**Hedegaard**, Niels M., Overlærer, Løjtn., Østerg. 15.  
 ☞181.
- Henriksen**, Karl, Bankfuldm., Eskildsg. 7.  
 — Anton P., fhv. Branddir., Saxesg. 23. ☞210.  
 — M., Guldsmed og Urmager, Østerg. 2. ☞102.
- Hermansen**, Frans, Bankass., Birgersvej 3.  
 — Chr., Rentier, Nyby.
- Hesthaven**, Chr. P. N., Grosserer, Birgersvej 5.  
 ☞201.
- Holm**, Chr., Avlsbr., Strøby.  
 — Janus P., Avlsbr., Doktorbakken 2.  
 — Otto Kr., Avlsbr., Bygaden.  
 — Hansine, Frk., Nyg. 27.  
 — N. C. Jensen, Tjener, Jernbaneg. 48. ☞27.
- IPSEN**, Kristian J., Avlsbr., Bygaden.  
 — Oluf, Avlsbr., Strøby.  
 — Peter, Avlsbr., Doktorbakken 7. ☞171.  
 — Paul Kofoed, Avlsbr., Klintvang, Strøby.  
 ☞216.  
 — M. P., Bankbogh., Jernbaneg. 22.  
 — Sigvald, Chauffør, Saxesg. 1.  
 — Kristine, Frk., Svanekeg. 10.  
 — Sigurd, Malerm., Steng. 7. ☞139.  
 — Mathea, Manufakturhdl., Kirkeg. 6. ☞212.  
 — Anias, Rentier, Østerg. 22.  
 — Janus, Rentier, Nybyvej 59.  
 — Andreas, Slagterm., Steng. 3. ☞132.  
 — Mathea, Syerske, Smedeg. 20.
- JACOBSEN**, Harry, Arbm., Svanekeg. 17.  
 — Viggo, Arbm., Nyby.  
 — Anna, Avlsbr., Nyby.  
 — Reimert, Postass., Birgersvej 1.
- Jensen**, Jens Edv., Arbm., Nybyvej 15.  
 — Jens Edvard, Arbm., Nybyvej 13.  
 — Johannes, Arbm., Saxesg. 27.  
 — Albert, Avlsbr., Bygaden.  
 — Alfred, Avlsbr., Ø. Vang.  
 — Hans Conrad, Avlsbr., Nyby.  
 — Harald, Avlsbr., Strøby. ☞142v.  
 — Janus, Avlsbr., Norgesminde, Nybyvej 65.  
 ☞274.  
 — Niels, Avlsbr., Nyby.  
 — Chr. Frederik, Bygm., Østerg. 23. ☞249.  
 — Chr. M., Bygm., Smedeg. 27. ☞100.  
 — Ane Marie, Frue, Ravnsng. 6.  
 — Anna, Frue, Smedeg. 34.  
 — Anna, Frue, Stokkekildevej 13.  
 — Bengta, Frue, Smedeg. 25.  
 — Mathea, Frue, Nybyvej 57.  
 — Albine, Frk., Gregersg. 16.  
 — Anna, Frk., Saxesg. 7.  
 — Anna, Frk., Eksp., Steng. 8.  
 — Anna, Frk., Svanekeg. 10.  
 — Karen A., Frk., Jernbaneg. 25.  
 — Manna, Frk., Gregersg. 16.  
 — Marie, Frk., Nyg. 36.  
 — Petra, Frk., Nyg. 12.

- Jensen, Signe, Frk., Jernbaneg. 27.  
 — Andreas, Hotelejer, Østerg. 9. ☞81.  
 — Knud, Hotelejer, Jernbaneg. 48. ☞146.  
 — Janus, Insp., Østerg. 30. ☞208.  
 — Anna, Jordemoder, Torvet 6. ☞101.  
 — J. F., Kæmner, Saxesg. 37. ☞228.  
 — Poul, Købm., Storeg. 13. ☞19.  
 — O. V., Malerm., Smedeg. 44. ☞272.  
 — Hans J., Maskinfabr., Doktorbakken 19. ☞26.  
 — Aage, Mekaniker, Nyg. 6.  
 — Emil, Murerm., Bygaden.  
 — Villiam, Murerm., Nyg. 31. ☞129.  
 — Christian, Murersv., Damg. 10.  
 — Carl, Natbetj., Torvet 6. ☞101.  
 — Alfred, Rentier, Nybyvej 17. ☞273.  
 — Andreas, Rentier, Smedeg. 39.  
 — Hans Chr., Rentier, Smedeg. 44.  
 — Julius, Rentier, Damg. 8.  
 — Jørgen, Rentier, Stokkekildevej 9.  
 — M. Peter, Rentier, Birgersvej 7.  
 — Olaf, Rentier, Nyby.  
 — Peter M., Rentier, Nyg. 8.  
 — Albert, Skræddersv., Nybyvej 63.  
 — Harry, Skræddersv., Jernbaneg. 42.  
 — Aksel, Snedker, Stokkekildevej 4.  
 — Axel Andr., Sparekassekass., Gregersg. 3.  
 ☞147.  
 Jepsen, Emil, Dir., Valsemøllen, Strøby. ☞39.  
 — Svend, Købm., Kirkeg. 2. ☞20.  
 Johansen, Anna, Enkefrue, Smedeg. 13.  
 — Conrad P., Møbelsnedker, Kirkeg. 4. ☞254.  
 Johnsen, Ole P., Mølleer, Nymølle, Nybyvej 31.  
 ☞70.  
 — Johs., Møllersv., Nybyvej 31.  
 — Peter, Rentier, Strøby.  
 — Alfred, Skomagarsv., Nybyvej 62.  
 Juul, Anton, Avlsbr., Strøby.  
 Jønsson, Magnus, Skrædderm., Smedeg. 8.  
 Jørgensen, Alfr., Arbm., Bygaden.  
 — Carl, Arbm., Nybyvej 16.  
 — Svend, Arbm., Steng. 4.  
 — Harald, Avlsbr., Nyby.  
 — Peter, Avlsbr., Strøby.  
 — Nikoline, Frue, Strøby.
- KJELDSEN, Henriette, Frue, Damg. 22.  
 — Magnus, Rentier, Nyby.  
 Kjøller, Aksel, Avlsbr., Doktorbakken 15. ☞156.  
 — J. Peter, Stationsforst., Birgersvej 6. ☞21.  
 Koefoed, C. M., Sparekassedir., Jernbaneg. 9.  
 ☞18.  
 — Hans P., Rentier, Jernbaneg. 32. ☞271.  
 — Peter Lund, Rentier, R. af Dbg., Gregersg. 1.  
 ☞31.  
 — P. M., Rentier, Torveg. 4.  
 — Poul Aksel, Isenkr., Torvet 2. ☞58.  
 Kofod, P. Andr., Gartner, Storeg. 25. ☞115.  
 Kofoed, Anker, Arbm., Steng. 10.  
 — Ernst L., Arbm., Kuleborgvej 20.  
 — Villiam, Arbm., Ø. Vang.  
 — Jacob, Avlsbr., Kuleborgvej 35.  
 — Henry, Barberm., Jernbaneg. 5. ☞71.  
 — Anna, Frue, Nybyvej 32.  
 — Karen M., Frue, Nyg. 14.  
 — Laurentsine, Frue, Smedeg. 11.  
 — Magdalene D., Frue, Smedeg. 15.  
 — Marie, Frue, Damg. 14.  
 — Olga, Frue, Nyg. 7.  
 — Tr. Marie, Frk., Gregersg. 7.  
 — Christian, Karetm., Doktorbakken 20.
- Kofoed, Else, Kass., Stokkekildevej 6.  
 — Carl, Købm., Storeg. 27. ☞30.  
 — Jens Aage, Maskinm., Jernbaneg. 42.  
 — Mathias, Maskinsnedker, Svanekeg. 6.  
 — Thorvald, Mekaniker, Smedeg. 49.  
 — Jens P., Postb., Smedeg. 53.  
 — Andr., Rentier, Nyg. 4.  
 — Hans Chr., Rentier, Damg. 3.  
 — Hans Nielsen, Rentier, Jernbaneg. 51.  
 — Jens, Rentier, Nyg. 9. ☞25.  
 — Johan, Rentier, Svanekeg. 25.  
 — Marius, Rentier, Nybyvej 25.  
 — Karoline, Skomagerm., Damg. 1. ☞122.  
 — Emil, Snedkersv., Østerg. 25.  
 Krag, Viggo, Arbm., Nybyvej 13.  
 — Petra, Frue, Nyg. 23.  
 Kraiberg, Eva, cand. mag. Stokkekildevej 4.  
 Kristensen, Arnold, Murersv., Doktorbakken 23.  
 — Anton, Rentier, Doktorbakken 23.  
 Krogh, Viggo, Avlsbr., Strøby.  
 Kure, Antoni, Murerarb., Strøby.
- LARSEN, Harald, Arbm., Strøby.  
 — Jul., fhv. Arbm., Smedeg. 5.  
 — Frederik, Avlsbr., Byg.  
 — Olga Krag, Boghdl., Jernbaneg. 8.  
 — Axel, Bogtrykker, Østerg. 11. ☞54.  
 — Peter, Chauffør, Jernbaneg. 24.  
 — Hans, Direktør, Jernbaneg. 23. ☞17.  
 — Alvida, Frue, Nyg. 21.  
 — Frida, Frue, Jernbaneg. 19.  
 — Margrethe, Frk., Smedeg. 35.  
 — Hans Bonde, Graver og Ringer, Saxesg. 3.  
 ☞182.  
 — Agnes, Købm., Storeg. 31. ☞119.  
 — Hans Chr., Lærer, Kuleborgvej 15. ☞217.  
 — Andreas P., Rentier, Nyg. 17.  
 — Herman P., Rentier, Nybyvej 23.  
 — Laurits, Rentier, Byg.  
 — Johs., Skatteraadsform., Birgersvej 11. ☞152.  
 — Chr., Snedkerm., Eskildsg. 14. ☞267.  
 — Frederik, Stenhuggerm., Svanekeg. 7. ☞118.  
 — Anthon, Sygekassekass., Nyg. 29. ☞69.  
 — Andr., Vognm., Steng. 23. ☞173.  
 Leerberg, P., Konsulent, Smedeg. 46. ☞178.  
 Lind, Wilhelm, Blikkenslager, Østerg. 18. ☞99.  
 — Svend Aa., Blikkenslagersv., Østerg. 29.  
 — Robert, Gartner, Nybyvej 22. ☞230.  
 — Carl, Købm., Østerg. 10. ☞94.  
 — Jens P., Mejerist, Jernbaneg. 17.  
 — Sander, Skræddersv., Smedeg. 43.  
 Lindkvist, Oluf, Chauffør, Doktorbakken 21.  
 Lindqvist, Karl, Smedesv., Nyg. 34.  
 Lund, Aksel, Arbm., Strøby.  
 — Johs. Due, Arbm., Smedeg. 14.  
 — Einar Andr., Avlsbr., Strøby.  
 — Emil, Avlsbr., Ø. Vang.  
 — Kristian, Avlsbr., Byg.  
 — Ingeborg, Frk., Smedeg. 37.  
 — Hans Chr., Købm., Jernbaneg. 10. ☞220.  
 — Janus, Købm., Østerg. 8. ☞57.  
 — Andr., Rentier, Stokkekildevej 8.  
 — Julius Peter, Rentier, Nybyvej 38.  
 Lyngberg, Freya, Frk., Jernbaneg. 53. ☞150.  
 Lyster, Andreas, Gaardskarl, Jernbaneg. 43.  
 — Hans Larsen, Cigarhdl., Jernbaneg. 4. ☞7.
- MADSEN, Hjalmar, Arbm., Østerg. 30.  
 — Hansine Due, Avlsbr., Nyby.  
 — Holger, Avlsbr., Byg. ☞162.

Madsen, Karl, Avlsbr., Strøby.  
 — M. Andreas, Cyklehdl., Damg. 2. ☞130.  
 — Marie, Frue, Østerg. 3.  
 — Th. P., Postb., Nybyvej 60.  
 — Janus, Rentier, Doktorbakken 24.  
 — Ludv., Rentier, Østre Vang.  
 — Niels M., Skrædderm., Møllevej 8. ☞218.  
 — Aug., Tømrer, Nyby.  
 Marcher, Aug., Arbm., Svanekeg. 8.  
 — Petra, Frue, Østerg. 20.  
 — Jens Peter, Rentier, Møllevej 6.  
 — Mathias, Rentier, Svanekeg. 19.  
 — Andreas, Tømrer, Stokkekildevej 6.  
 Mattson, Peter E., Portør, Kuleborgvej 4.  
 Mogenssen, Karoline, Frue, Svanekeg. 4.  
 — Martine, Frue, Nyg. 13.  
 — Gunhilde, Frk., Smedeg. 4.  
 — Hans Chr., fhv. Karetm., Jernbaneg. 21.  
 — Ludv., Rentier, Nyg. 5.  
 Mortensen, Jens, Avlsbr., Strøby.  
 — Sise, Frue, Damg. 22.  
 — Karen, Frk., Østerg. 7.  
 — Aage, Hotelejer, Hotel Rønne, Storeg. 30. ☞66.  
 — Carlo, Købm., Storeg. 5. ☞37.  
 — Peter, Rentier, Nyg. 30.  
 — Johannes, Skomagerv., Kuleborgvej 15.  
 — Chr., Trafikass., Ravnsq. 3.  
 Munch, Henry, Arbm., Steng. 6.  
 — Herman, Arbm., Strøby.  
 — Thorvald, Avlsbr., Nyby.  
 — Axel, Blikkenslagerm., Svanekeg. 12. ☞90.  
 — Petra, Frue, Gregersg. 42.  
 — Jens, Rentier, Nyg. 11.  
 — Thorvald, Rentier, Smedeg. 47.  
 Munck, Jens L., Avlsbr., Strøby.  
 — Anna, Enkefrue, Nybyvej 64.  
 Myhre, Svend, Arbm., Saxesg. 45.  
 Møller, Andreas, Arbm., Nybyvej 55.  
 — Carl, Arbm., Nyg. 5.  
 — Hans P., Arbm., Nybyvej 23.  
 — Andrea, Bibliotekar, Storeg. 4.  
 — Anna, Frue, Smedeg. 40.  
 — Johs., Malerm., Nybyvej 28.  
 — Viggo, Rentier, Smedeg. 50. ☞193.  
 — Peter Andreas, Snedkerm., Nybyvej 34. ☞232.  
 Månsson M., Installatør, Birgersvej 9. ☞260.  
 NIELSEN, A. Grønvang, Afholdsvært, Fotograf, Jernbaneg. 7. ☞116.  
 — Chr., Arbm., Svanekeg. 11.  
 — Holger, Arbm., Smedeg. 5.  
 — Viggo, Arbm., Smedeg. 5.  
 — Andreas, Avlsbr., Østre Vang.  
 — Johs., Avlsbr., Nordholt, Nyby. ☞117y.  
 — Kristian Th., Avlsbr., Hadeborg, Strøby.  
 — Søren, Avlsbr., Strøby.  
 — Andr., Brugsforeningsuddeler, Eskildsg. 15. ☞43.  
 — Anton, Brugsforeningsuddeler, Svanekeg. 24. ☞60.  
 — Karl Edv., Cyklehdl., Storeg. 29. ☞29.  
 — Maren Chr., Direktrice, Smedeg. 19.  
 — Cecilie, Købm., Eskildsg. 4.  
 — Hans, fhv. Købm., Jernbaneg. 10.  
 — Kristian, Lærer, Nybyvej 20.  
 — Anna, Lærerinde, Nybyvej 50.  
 — Andreas, Malerm., Jernbaneg. 18. ☞85.  
 — Hans Chr., Produkthdl., Storeg. 29. ☞29.  
 — Hans Chr., Rentier, Damg. 16.

Nielsen, Hansine K., Rentrice, Jernbaneg. 19.  
 — Jens Th., Rentier, Kuleborgvej 3.  
 — Rich., Rentier, Nyg. 26.  
 — Valdemar O., Rentier, Jernbaneg. 34.  
 — Emil, Savværksejer, Steng. 23. ☞169.  
 — Chr. P., Skomager, Saxesg. 9.  
 — Jens K., Skomager, Møllevej 3.  
 — Gunnar, Skrædderm., Smedeg. 18. ☞192.  
 — Math., fhv. Skrædderm., Smedeg. 16.  
 Nissen, Vagn, Sygehuslæge, Doktorbakken 10. ☞23.  
 Nissen-Petersen, Niels, Bankdir., Borgm., R. af Db., Eskildsg. 10. ☞2.  
 Norré, Valdemar, Repr., Nyg. 20. ☞240.  
 Nygaard, Ellen, Frue, Damefrisørinde, Østerg. 28. ☞89.  
 — Amanda, Frue, Nybyvej 44.  
 Nørgaard, Jens, Landsretssagf., Storeg. 5. ☞111.  
 OLSEN, Jens Alfr., Arbm., Byg.  
 — Karl, Arbm., Strøby.  
 — Oluf, Arbm., Nyby.  
 — Ove, Arbm., Lykkesvej 3.  
 — Alfred O., Avlsbr., Nyby.  
 — Jens Peter, Avlsbr., Nybyvej 53. ☞138.  
 — Johannes, Avlsbr., Strøby.  
 — Peter, Avlsbr., Ø. Vang.  
 — Anna, Frue, Smedeg. 61.  
 — Marie, Frue, Jernbaneg. 40.  
 — Sigfred, Karetmager, Jernbaneg. 21. ☞144.  
 — Herm., Murerarbm., Nyby.  
 — Th., Murersv., Saxesg. 23a.  
 — H. P. Postb., Smedeg. 55. ☞255.  
 — Hans, Rentier, Torveg. 2.  
 — Peter Mathias, Rentier, Nyg. 10. ☞259.  
 Olufsen, H. O., Arbm., Lykkesvej.  
 PEDERSEN, Hans, Arbm., Nybyvej 59.  
 — Hans P., Arbm., Nyby.  
 — Svend, Arbm., Møllevej 5.  
 — Villiam, Arbm., Nybyvej 53b.  
 — Anthon, Avlsbr., Ø. Vang. ☞261.  
 — Kaj, Disponent, Storeg. 27.  
 — Anine, Frue, Nyg. 25.  
 — Caroline, Frue, Jernbaneg. 45.  
 — Louise, Frue, Nyg. 41.  
 — Marie, Frue, Saxesg. 6.  
 — Mine, Frue, Nyg. 34.  
 — Anna S., Frk., Saxesg. 31.  
 — Margrethe, Frk., Saxesg. 25.  
 — Juliane, Frk., Storeg. 15.  
 — Jørgine, Frk., Storeg. 15.  
 — Georg, Købm., Jernbaneg. 37.  
 — Thomas A. J., Murerm., Doktorbakken 8. ☞28.  
 — Alfred Johs., Rentier, Jernbaneg. 36.  
 — Christian I., Rentier, Saxesg. 4.  
 — Chr. M., Rentier, Lykkesvej 8.  
 — Hans Christian, Rentier, Jernbaneg. 25.  
 — Martin, Rentier, Steng. 10.  
 — Ejner, Sadelmagersv., Gregersg. 5.  
 — Vilmer, Slagtersv., Østerg. 27.  
 — Aage, Smedesv., Østerg. 18.  
 Petersen, Holger, Bagersv., Torvet 3.  
 — Erik, Barberm., Smedeg. 4.  
 — Axel, Cigarhdl., Torvet 5. ☞63.  
 — Jenny, Frue, Saxesg. 10.  
 — Heinrich, pens. Portør, Saxesg. 41.  
 — Niels P., Rentier, Nybyvej 16.  
 — J. P., Slagterm., Torvet 5. ☞45.  
 — Michael, Slagtersv., Damg. 18.



Pihl, Einar Edv., Arbm., Nyby.  
 — Karl, Avlsbr., Bygaden. ☞113x.  
 — Vill., Gaardskarl, Smedeg. 45.  
 — Laurits, Rentier, Svanekeg. 14.  
 Poulsen, Jens, Børstenbinder, Østerg. 18.  
 — Aage, Cementstøber, Smedeg. 9.  
 — Svend, Kommiss, Smedeg. 14.  
 — Ludvig, Snedker, Nybyvej 70.

RASMUSSEN, Christian, Barberm., Damg. 6.  
 — Marie, Frue, Nyby.  
 — Peter, Handelsm., Møllevej 5.  
 — Knud, Plejer, Strøby.  
 — Markus, pens. Postb., Nybyvej 36.  
 — Julius P., Rentier, Eskildsg. 1. ☞4.  
 — Line, Rentrice, Nyby.  
 — Peter, fhv. Stationsforst., Birgersvej 3.  
 Ridder, Karen, fhv. Købm., Jernbaneg. 15.  
 Riis, Niels Hansen, Rentier, Kuleborgvej 2.  
 — Karl, Smedesv., Nyby.  
 Rømer, Henry, Arbm., Smedeg. 5.  
 Rønne, Julius, Sadelmagerm., Torveg. 1. ☞61.

SASSERSEN, Ludv., Kommunekass., Svanekeg. 28  
 Schjødt, Jensine, Enkefrue, Kristiansg. 4.  
 Schou, Anker, Arbm., Jernbaneg. 27.  
 — Anine, Frk., Birgersvej 7.  
 — Axel, Rentier, Stokkekildevej 11.  
 Schouw, Peter, Montør, Nyg. 3. ☞222.  
 — Andrea Kr., Rentrice, Damg. 13.  
 Simonsen, P., Købm., Storeg. 6. ☞10.  
 Skotte, J., Kreaturhdl., Jernbaneg. 26. ☞125.  
 Smidt, Ethly, Lotterikolletrice, Jernbaneg. 47.  
 ☞67.

Sode, Emil K., Avlsbr., Strøby.  
 — Hans Chr., fhv. Bryggeriejer, Jernbaneg. 42.  
 — Aage Chr., Snedkersv., Jernbaneg. 24.  
 Sonne, Alfred, Avlsbr., Lousminde, Strøby.  
 — Georg, Avlsbr., Strøby.  
 — Gunnar, Avlsbr., Lykkesvej 21.  
 — Laurits, Avlsbr., Nyby.  
 — Mathea, Avlsbr., Stokkekildevej 50.

Sonne, Oliva, Enkefrue, Nybyvej 21.  
 — Emil, Købm., Smedeg. 17. ☞55.  
 — Mathias, Snedkerm., Smedeg. 38.  
 — Niels Jørgen, Snedkersv., Smedeg. 36.  
 — Julie, Syerske, Smedeg. 27.  
 Sonny, Margrethe, Frue, Saxesg. 5.  
 Sose, Anine, Rentrice, Doktorbakken 27.  
 Svendsen, Axel Edv., Bødkerm., Jernbaneg. 3.  
 ☞174.  
 — Herbert, Bødkersv., Damg. 12. ☞145.  
 — Caroline, Frue, Saxesg. 2.  
 — Johs. Aaby, Lærer, Nyg. 33. ☞162.  
 — Petra, Pensionatsejer, Doktorbakken 29.  
 — Ludvig, Rentier, Stokkekildevej 7.  
 — Peter Andr., Smedem., Eskildsg. 9. ☞56.  
 — Povl Aaby, Smedesv., Jernbaneg. 30.  
 Sørensen, Kristian, Avlsbr., Nyby.  
 — Anna, Frk., Smedeg. 32.  
 — Ludv., Kusk, Smedeg. 21.  
 — Th., Lærer, Nybyvej 18. ☞221.

TARP, Elkjær, Installatør, Storeg. 19. ☞40.  
 Thamdrup, Christine, Frk., Svanekeg. 23.  
 Thorsager, Karen, Lærerinde, Østerg. 16.  
 Trommer, Carl, Avlsbr., Strøby.

VESTH, Magnus, Arbm., Nybyvej 19.  
 — Vill., Snedkersv., Smedeg. 41.  
 Vibe, Edvard A., Bagersv., Saxesg. 39.  
 — Rasmus, Købm., Lykkesvej 4. ☞87.

WESSMANN, Esther, Frk., Jernbaneg. 22.  
 Westh, Jenny, Træskohdl., Møllevej 4.  
 Wolf, Astrid, Sygepl., Doktorbakken 25.

ZOETMULDER, A. Th., katolsk Præst,  
 Gegersg. 20.

ØDBERGSEN, Jensine, Lærerinde, Svanekeg. 26.  
 ☞170.  
 Østerbye, Povl, Bagerm., Jernbaneg. 1. ☞22.  
 — Augusta, Frue, Svanekeg. 16. ☞231.

## Personregister for Allinge.

ANCHER, Laurits, Snedker, Roseng. 5.  
 Andersen, Aksel E., Arbm., Storeg. 12.  
 — Emil, Arbm., Toldbodstr. 7.  
 — Emil, Arbm., Roseng. 8.  
 — Mogens, Arbm., Storeg. 14.  
 — Ellen, Enkefrue, Strandvej 21.  
 — Marie, Enkefrue, Nørreg. 7.  
 — Anine, Frk., Østerg. 20.  
 — Karoline, Frk., Pileg. 11.  
 — Alb., Handelsgartner, Tejnvejen. ☞110.  
 — Carl, Handelsgartner, Kirkeg. 5. ☞160.  
 — Oluf, Handelsgartner, Tejnvejen. ☞110.  
 — Sv. A., Installatør, Pileg. 12.  
 — Knud E., Konstruktør, Havneg. 4.  
 — Sv. A., Maskinarb., Strandvej 23.  
 — Carl E. Overlærer, Løjtnant, Kirkeplads 2.  
 ☞135.  
 — Eva, Frk., Pensionatsejer, Hallen, Strandvej 14.  
 ☞161.  
 — Jørgen, Rentier, Nørreg. 6.

Andersen, Otto, Rentier, Sønderg. 7.  
 — Per, Snedker, Roseng. 4.  
 — Sten H., Stenhugger, Kirkeg. 9.  
 — Alb., Stenværksform., Sønderg. 7.  
 — Jens P., fhv. Vognm., Pileg. 16.  
 Aredsen, Petra, Frue, Nørreg. 1.  
 Arvidsen, Inger, Eksp. Teaterstr. 1.  
 — Svend, Musiker, Toldbodstr. 3.  
 Arvidson, Mathæa, Enkefrue, Teaterstr. 1.

BECH, Anna, Enkefrue, Storeg. 16.  
 — E. M., Købm., Kirkeplads 4. ☞10.  
 — Villy N., Stenhugger, Havneg. 10.  
 — Knud V., Vognm., Storeg. 3.  
 Bendtsen, Leo, Arbm., Teaterstr. 2.  
 — Charli, Bagersv., Storeg. 6.  
 — Elise, Enkefrue, Teaterstr. 4.  
 — Louis, Malersv., Storeg. 24.  
 — Aage M., Stenhugger, Nørreg. 43.

Bendtsen, Otto, Stenhugger, Teaterstr. 7.  
 — Vilh., Stenhugger, Roseng. 5.  
 Berggren, Nanny, Enkefrue, Toldbodstr. 9.  
 Bidstrup, Karen, Frk., Forretningsbest., Kirkeg. 5.  
 Bloch, M., Teglværksejer, Pilebroen. 127.  
 Bohn, Karen, Frk., Lærerinde, Løsebæksk. 6.  
 — Emil, Vognm., Sønderg. 4. 46.  
 Borch, Sigfred, Sygehuslæge, Storeg. 25. 21.  
 Boysen, P. Nissen, Barberm., Kirkeg. 7. 53.  
 Brandt, Edith, Enkefrue, Modehdl., Pileg. 2.  
 Braun, Emil, Stenhugger, Pilebroen.

CARLSEN, W., Smedem., Vesterg. 7.  
 — Arnold, Smedesv., Nørreg. 49.  
 — Hans E., Stenhugger, Pilestr. 3.  
 — Kjersti, Enkefrue, Syerske, Roseng. 22.  
 Caspersen, Hans P., Rentier, Sønderg. 5.  
 Christensen, Caroline, Enkefrue, Havneg. 15.  
 — Theresia, Enkefrue, Teaterstr. 2. 49.  
 — Andr., Gæstgiver, Teaterstr. 2. 49.  
 — Henry, Kommunebogh., Vesterg. 10. 44.  
 — Aa., Mekaniker, Toldbodstr. 2.  
 — Oda Hjorthbøl, Enkefrue, Pensionatsejer, Vangevej 1. 167.  
 — Ole, Pensionist, Sønderg. 35.  
 — Kaj, Værkfører, Havneg. 39.  
 Christiansen, Martin, Chauffør, Østerg. 12.  
 — M. Melby, Distriktsjordemoder, Vesterg. 12. 143.  
 — Aug., Hotelkarl, Storeg. 5.  
 — A. Melby, Karetm., Vesterg. 12. 143.  
 Clausen, Martin, Murerm., Næs.  
 — Lillian, Frk., Viktualiehdl., Lindeplads 5. 45.

DAHL, Ludvig, Arbm., Storeg. 30.  
 — Aina, Frue, Løsebæksk. 8.  
 Dam, Hans Chr., Avlsbr., Løsebæksk. 3.  
 — Hansine, Enkefrue, Handlende, Kirkestr. 3.  
 — Birgitte, Frk., Oversygepl., Sønderg. 39. 90.  
 — Marie, Frk., Brøndstr. 3.  
 — Laur., Lærer, Sønderg. 26. 87.  
 — Jens H., Pensionist, Pileg. 12.  
 — Hans P., Rentier, Kirkestr. 5.  
 Drejer, Tage, Stenhugger, Storeg. 22.  
 Dreyer, Laurits, Rentier, Roseng. 11.  
 — Louise, Frk., Syerske, Nørreg. 46.

ELFSTRØM, H., Stenhugger, Havneg. 37.  
 Elleby, Poul, Fisker, Vinkelstr. 1.  
 — Peter R., pens. Postb., Løsebæksk. 10.  
 — Johanne, Frk., Sygepl., Skoleg. 2. 126.

FALK, Jens, Arbm., Brog. 7.  
 Forsberg, Edv., Chauffør, Smedestr. 1.  
 — Olga, Enkefrue, Pileg. 15.  
 Forslund, Hans J., fhv. Fyrpasser, Havneg. 12.  
 — E., Havneform., Havneg. 12.  
 Frandsen, Margrethe, Frk., Storeg. 15.  
 Frederiksen, C. A., Hotelejer, Storeg. 5. 25.  
 — Dagmar, Frk., Husbest., Sønderg. 8.  
 — J. P., pens. Politibetj., Dbm., Sønderg. 8.  
 — Viggo, Stenhugger, Havneg. 15.  
 Friis, J. P., Stenarb., Bryggeristr. 3.  
 Funch, Hans, Rentier, Vesterg. 22.  
 — H. A., Stenhugger, Vesterg. 4.  
 Funck, M. C., Rentier, Solvang, Strandvej 43. 34.  
 Fällt, Ernst, Købm., Storeg. 34. 125.  
 — Johan, Stenhugger, Aamindet. 108.

GJEROW, Mathilde, Frk., Nørreg. 44. 56.  
 Gornitzka, Aksel, Bogtrykker, Vesterg. 14. 74.  
 — Otto, Bogtrykker, Storeg. 4. 74.  
 Grooss, N. V., Blikkenslagerm., Nørreg. 42. 30.  
 — Niels V., Blikkenslagersv., Haslevej. 30.  
 Grønbech, Ida, Frk., Hotelejer, Vinkelstr. 2. 36.  
 Gudbergesen, Andr., Arbm., Vesterg. 11.  
 — Carl, Arbm., Vesterg. 11.

HAAGENSEN, Karoline, Frue, Sønderg. 7.  
 Håkansson, E. A., Arbm., Smedestr. 1.  
 Hald, Ejner M., Bagerm., Løsebæksk. 2. 78.  
 — Jens P., Chauffør, Nørreg. 32.  
 — Karl, Rentier, Tejnvejen.  
 — Julius, Vejmand, Løsebæksk. 7.  
 Hammer, Chr., Avlsbr., Rønnevej.  
 — Jenus Chr., Gaardskarl, Havneg. 27.  
 — Emil, Stenhugger, Fuglesangen 4.  
 — Oliva, Frk., Syerske, Havneg. 27.  
 Hansen, Edm., Arbm., Havneg. 32.  
 — Jul. P., Arbm., Østerg. 18.  
 — Nicholaj, Arbm., Roseng. 20.  
 — William, Avlsbr., Rønnevej.  
 — Gerhard, Best., Teaterstr. 11.  
 — Anine O., Enkefrue, Kirkebo, Haslevej. 134.  
 — Emmy, Enkefrue, Toldbodstr. 1.  
 — Gine P., Enkefrue, Storeg. 1. 57.  
 — Karla, Enkefrue, Pileg. 6.  
 — Marie, Enkefrue, Dampskibseksk., Østerg. 9.  
 — Anna, Frue, Østerg. 8.  
 — Jenny, Frue, Havneg. 5.  
 — Laura, Frue, Kirkeg. 7.  
 — Emilie, Frk., Roseng. 2.  
 — Kirsten, Frk., A/M Kajbjerggaard, Storeg. 19.  
 — Margrethe, Frk., Sønderg. 1.  
 — Frits, Fjerkræhdl., Haslevej. 148.  
 — Albert, Kontorist, Nørreg. 5.  
 — Otto, Kusk, Storeg. 6.  
 — Anna, Enkefrue, Manufakturhdl., Havneg. 21. 29.  
 — Th. M. E., Mejeribest., Storeg. 19. 86.  
 — Emil F., Mekaniker, Østerg. 26. 84.  
 — Elna, Frue, Pensionatsejer, Solhøj, Strandvej 34. 155.  
 — Thor V. Gaalaas, Politibetj., Strandvej 38. 54.  
 — Emil K., Postbud, Skoleg. 1.  
 — Jens J., Rentier, Havneg. 25.  
 — Geert, Savværksejer, Nørreg. 31. 29.  
 — Olaf, Snedkerm., Storeg. 7.  
 — Gunnar, Snedkersv., Grummeløkkeg. 2b.  
 — H. P., Snedkersv., Brøndstr. 2.  
 — Aage B., Stenarb., Havneg. 41.  
 — Knud J., Stenhuggerm., Havneg. 29. 6.  
 — Poul, Stenhugger, Østerg. 16.  
 — Karl P., Tømrrersv., Kirkeg. 11.  
 — Conrad, Urmager, Havneg. 5. 140.  
 — Johanne, Frk., fhv. Viktualiehdl., Skoleg. 2.  
 Hellfritsch, Robert, Arbm., Fuglesangen 5.  
 Henriksen, Axel, Fisker, Nørreg. 16.  
 — Carl, Fisker, Roseng. 9. 162.  
 — Evald, Fisker, Nørreg. 45.  
 — Magnus, Rentier, Grummeløkkeg. 5.  
 Hermansen, Th., Murer, Brøndstr. 3.  
 — Carl P., Tømrrer, Vesterg. 18. 171.  
 Hjorth, Emilie, Frk., Sygepl., Havneg. 2.  
 Hoffmann, Knud, Læge, Brøndstr. 1. 175.  
 Holm, Andry, Arbm., Løsebæksk. 18.  
 — Peter Jensen, Arbm., Østerg. 28.  
 — Thormod, Avlsbr., Østerg. 3. 60.

- Holm, Hans A., Arbm., Brog. 8.  
 — Emil, Brændeuhl., Østerg. 18.  
 — Johs., Disponent, Løsebæksk. 9.  
 — Laura, Frk., Ekspr., Brog. 10.  
 — Charlotte, Enkefrue, Østerg. 12.  
 — Petra, Enkefrue, Brog. 10.  
 — Peter, Forligsmægler, Pileg. 5. ☞177.  
 — Hansine, Frk., Skoleg. 4.  
 — Edith M., Frk., Kirkestr. 1.  
 — P. C., Købm., Kirkeg. 6. ☞39.  
 — Th., Købm., Løsebæksk. 11. ☞100.  
 — Ove, Landpostb., Brog. 9.  
 — K. A., Maskinm., Kirkeg. 11. ☞179.  
 — Bernhard, Mejerist, Brog. 10.  
 — Edv., Murerm., Pilestr. 1. ☞43.  
 — Edmund J., Murerm., Storeg. 24.  
 — Arthur, Portør, Stationsvej. ☞22.  
 — Chr., Rentier, Østerg. 3.  
 — A. Blache, Sparekassebogh., Kirkeg. 2. ☞37.  
 — Ejvind, Vognm., Østerg. 18. ☞13.  
 — Frank, Vognm., Østerg. 12. ☞63.  
 Holmberg, Svend, Fisker, Havneg. 31.  
 — Georg, Stenhugger, Strandvej 45.
- IPSEN, Allan, Arbm., Pileg. 19.  
 — Marie, Frk., Bankass., Løsebæksk. 14.  
 — Petra, Frk., cand. pharm., Løsebæksk. 14.  
 — Edm., Chauffør, Pileg. 13.  
 — Bodil, Frk., Nørreg. 18.  
 — Emil C., Møllejer, Vesterg. 34.  
 — Peter Chr., Skrædderm., Storeg. 13. ☞113.  
 — Hjalmar, Sparekassebest., Løsebæksk. 12.  
 — Gudm., Stenhugger, Skoleg. 6.  
 — Aage, Vognm., Nørreg. 26.
- JACOBSEN, Jacob, Arbm., Løsebæksk. 5.  
 — William, Arbm., Østerg. 12.  
 — Ludv., Malerm., Havneg. 6.  
 — Karl J., Rentier, Vesterg. 3.  
 Jensen, Aksel, Arbm., Toldbodstr. 1.  
 — Chr., Arbm., Sønderg. 24.  
 — Edm., Arbm., Roseng. 19.  
 — Hans P., Arbm., Strandvej 28.  
 — M. P., Arbm., Storeg. 18.  
 — Ludv., Arbm., Sønderg. 14.  
 — Folmer O., Avlsbr., Hørsholm, Aamindet.  
 — J. J., Avlsbr., Løsebæksk. 20. ☞122.  
 — Frits A., Chauffør, Havneg. 10.  
 — Marie, Enkefrue, Fuglesangen 1.  
 — Louise, Enkefrue, Bryggeristr. 2.  
 — Andr., Fisker, Nørreg. 17.  
 — Charles, Handelsingartner, Havneg. 7. ☞41.  
 — Ellen, Husbest., Pilebroen.  
 — Hans P. Holm, Inkassator, Fuglesangen 2a.  
 — Ejnar H., Kunstmaler, Strandvej 40.  
 — Hans, Lærer, Kirkeg. 5.  
 — Christian, Pensionatsejer, Nørreg. 29. ☞146.  
 — Chr. A., Rentier, Vesterg. 28.  
 — J. Herman, Rentier, Solhjem, Stationsvej.  
 — Jens P., Rentier, Østerg. 24.  
 — Magnus J., Rentier, Storeg. 30.  
 — Anth., Skibsfører, Sønderg. 15. ☞184.  
 — Kaj, Slagterm., Kirkeg. 4. ☞66.  
 — Jens P., Stenhugger, Nørreg. 36.  
 — Jens M., Stenhugger, Grummeløkkeg. 4.  
 — Fr. L., Stenhugger, Pileg. 9.  
 — Leon, Stenhugger, Kirkestr. 5.  
 — Vald., Stenhugger, Kajbjerg.  
 Jetsmark, Vald., Apoteker, Sønderg. 2. ☞48.
- Johansen, Gemalia, Enkefrue, Storeg. 20.  
 — Ida, Enkefrue, Strandvej 26.  
 — Chr., Stenhugger, Kattedalsstr. 4.  
 — Vald., Stenhugger, Strandvej 47.  
 Johnsen, Ferd., Stenhugger, Rønnevej.  
 — Christiane, Enkefrue, Syerske, Sønderg. 22.  
 Jonasson, Ernst, Stenhugger, Teaterstr. 1.  
 Jørgensen, Poul, Arbm., Elmevej 5.  
 — Aage, Avlsbr., Vesterg. 2. ☞72.  
 — Henning, Bagerm., Havneg. 9. ☞73.  
 — Agnes, Enkefrue, Løsebæksk. 22.  
 — Charlotte, Enkefrue, Havneg. 20.  
 — Katrine, Enkefrue, Storeg. 5.  
 — Kristine, Enkefrue, Teaterstr. 9.  
 — Vald., Gasværksarb., Brog. 11.  
 — Johs. C., Hovmester, Kirkeg. 9.  
 — M. Chr., Murer, Elmevej 1.  
 — Robert, Kontorist, Strandvej 30.  
 — Hans F., Skomager, Teaterstr. 9. ☞156.  
 — Chr., Slagterm., Kirkeg. 3. ☞144.  
 — Schack, Slagterm., Lavendelstr. 1. ☞144.  
 — Svend, Slagtersv., Kirkeg. 3.  
 — Hans P., Stenhugger, Løsebæksk. 24.  
 — Carl J., Stenhugger, Strandvej 30.  
 — Mozart, Ølhdl., Storeg. 9. ☞64.  
 Juul, Otto M., Mekaniker, Storeg. 32.
- KAAS, Kristine M., Enkefrue, Havneg. 24.  
 — Charles, Murerm., Møllestr. 2.  
 — Hjalmar, Murerm., Møllestr. 2.  
 Karlsen, Kamma Kornum, Damefrisørinde,  
 Havneg. 7. ☞153.  
 — Henriette, Enkefrue, Løsebæksk. 7.  
 — Svend E., Mejerist, Havneg. 7. ☞153.  
 Kjøller, Vagn, Arbm., Østerg. 18.  
 — Kristine, Enkefrue, Østerg. 24.  
 — Alfr., Fotograf, Havneg. 17. ☞4.  
 — Marie, Frk., Storeg. 23.  
 — Jens, Musiker, Pileg. 10.  
 — Bendt G., Rentier, Pileg. 10.  
 — Jørgen P., Rentier, Østerg. 24.  
 — Jul., Stenarb., Vesterg. 16.  
 Koefoed, Sara Benditta, Enkefrue, Nørreg. 25.  
 — Chr. N., Revisor, Nørreg. 19.  
 — Maren, Frue, Økonoma, Sønderg. 39. ☞90.  
 Kofod, Laur. M., Handelsingartner, Strandvej 39.  
 ☞6.  
 — Helene, Enkefrue, Papirhdl., Skoleg. 1. ☞138.  
 Kofod, Hans P., Arbm., Løsebæksk. 16.  
 — Johs., Arbm., Haslevej.  
 — Kaj I. M., Arbm., Brog. 5.  
 — Carl O., Avlsbr., Vesterg. 34. ☞2.  
 — Ejnar V., Avlsbr., Roseng. 17. ☞154.  
 — Karl Chr., Avlsbr., Kajbjerg.  
 — Ejvind, Bagerm., Kirkeg. 9. ☞11.  
 — Emil, Blikkenslagerm., Storeg. 15. ☞160.  
 — J. Chr., Bygm., Fuglesangen 11. ☞77.  
 — Olga, Frk., Centralbest., Kirkeg. 1. ☞149.  
 — Albine, Enkefrue, Havneg. 24.  
 — Karen Inger, Enkefrue, Nørreg. 34.  
 — Marie, Enkefrue, Haslevej.  
 — Esther, Frue, Østerg. 8.  
 — Elisabeth M., Frk., Nørreg. 38.  
 — Johanne, Frk., Storeg. 30.  
 — Kathrine, Frk., Tejnvejen.  
 — J. A., Gasværksbest., Strandvej 1. ☞24.  
 — Chr. N., Rentier, Roseng. 17.  
 — Janus P., Rentier, Storeg. 30.  
 — Jens N., Rentier, Storeg. 21.  
 — Jens P., Rentier, Lindeplads 3.

Kofoed, Hans M., Snedker, Vesterg. 9.  
 — Louis, Snedker, Pileg. 14.  
 — Hans O., Stenhugger, Brog. 2.  
 — Oluf P., Stenhugger, Sønderg. 18.  
 — Ane Marie, Frk., Syerske, Løsebæksk. 6.  
 — Ejner M., Toldass., Næs.  
**Kragsskov, Aage, Maskinarb., Lindeplads 5.**  
**Krak, Ludv., Arbm., Sønderg. 27.**  
 — Hans J., Avlsbr., Egeløkke, Kokkeløkken.  
 ☞108y.  
 — Emil, Rentier, Østerg. 18.  
**Kristiansen, Emil, Arbm., Roseng. 15.**  
 — Karl P., Arbm., Storeg. 10.  
**Kure, Vilh., Arbm., Toldbodstr. 9.**  
 — Andrea, Enkefrue, Havneg. 14.  
 — Betty, Frk., Lindeplads 1.  
 — P., Købm., Nordlandets Handelshus,  
 Lindeplads 1. ☞7.  
 — Erik, Prokurist, Vesterg. 14.  
 — Anth., Rentier, Kirkestr. 3.  
 — Emil F., Styr., Havneg. 14.

**LANGHOFF, Jørgen N., Præst, Vesterg. 20. ☞50.**  
**Langsted, Elise, Frk., fhv. Boghdl., Løsebæksk. 14.**  
**Larsen, Marie, Frk., Defektive, Østerg. 2.**  
 — Hanne, Enkefrue, Roseng. 10.  
 — Ejvind, Ekspedient, Vesterg. 1.  
 — Emil F., Fiskehdl., Strandvej 35. ☞Sa. 33.  
 — Louise, Frk., Kirkestr. 3.  
 — Villiam, Mælkehdl., Kirkeg. 4.  
 — Ejnar, Møbelhdl., Havneg. 31.  
 — E. A., Overbetj., Lægdsmand, Havneg. 28. ☞42.  
 — L. E., Pensionist, Brog. 12.  
 — Alfr., Rentier, Vesterg. 8.  
 — Jacob, Rentier, Kirkeg. 4.  
 — Peter A., Rentier, Teaterstr. 3.  
 — Ernst A. K., Sadelmagerm., Storeg. 8.  
 — Carl, Skomagerm., Vesterg. 1. ☞104.  
 — C. Bernh., Skomagerm., Kirkepladsen 1. ☞107.  
 — Laurits M., Skotøjshdl., Skoleg. 3.  
 — Carlo P., Stenhugger, Strandvej 15.  
 — Janus P., Stenhugger, Fuglesangen 13.  
 — Jens L., Stenhugger, Skoleg. 6.  
 — Vald. P., Teglbænder, Nørreg. 33.  
 — Chr. Nørgaard, Toldforv., Løjtn., Havneg. 19.  
 ☞15.  
 — Martin, kgl. Vejer og Maaler, Toldbodstr. 4.  
 ☞93.  
**Lerche, H. A., fhv. Overtoldrodsbetj., Havneg. 1.**  
**Liljerøth, Aksel, Urmager, Storeg. 8.**  
**Lind, C. William, Radiotekniker, Nørreg. 8. ☞95.**  
 — Andreas P., Rentier, Pileg. 4.  
 — Johs., Skatteopkr., Roseng. 24.  
 — Hillebrandt, Snedker, Havneg. 33.  
**Lindell, Oskar, Stenhugger, Kirkeg. 7.**  
**Lindgreen, Gustav, Gartner, Nørreg. 21.**  
 — Anth., Stenhugger, Strandbo, Strandvej 22.  
 ☞92.  
**Lintrup, Johs., Arbm., Nørreg. 30.**  
 — Sofie, Enkefrue, Roseng. 13.  
 — Jens V., Tømrer, Løsebæksk. 16.  
**Lund, Jens, Arbm., Østerg. 10.**  
 — Hedvig, Enkefrue, Pileg. 2.  
 — Hans M., Fisker, Vinbjerggaarden, Bornh.  
 Mødre- og Spædbørnshjem, Østerg. 24.  
 ☞183.  
 — Sanne E., Frk., Skoleg. 2.  
 — Andr., Rentier, Vesterg. 24.  
**Lyster, Dorthea, Frk., Pilestr. 2.**

**MÄNSSON, Gustav, Stenhugger, Havneg. 4.**  
**Madsen, Emilie, Frk. Broderihdl., Pileg. 21.**  
 — Joh. V., Cigarhdl., Postb., Vinkelstr. 1.  
 ☞132.  
 — Jane, Enkefrue, Vesterg. 32.  
 — Andr., Maskinarb., Strandvej 33.  
 — Kaj, Snedkersv., Vesterg. 13.  
**Marcher, Andr., Karetm., Sønderg. 7.**  
**Marker, Ingrid, Frk., Sygepl. Sønderg. 39. ☞90.**  
**Maribo, Vilh., Havnefoged, Havneg. 3. ☞27.**  
**Mauritsen, Kioskejer, Østerg. 2. ☞142.**  
 — Vilh., Lærer, Havneg. 10.  
**Mikkelsen, Jens M., Avlsbr., Grøndal, Tejnvejen.**  
 — Jul, Avlsbr., Fuglesangen 7.  
 — William, Avlsbr., Solvang, Tejnvejen.  
 — Andr. Th., Mekaniker, Storeg. 17. ☞102.  
 — Jens, Rentier, Haslevej.  
**Mogensen, Sigfred, Arbm., Havneg. 13.**  
 — Carl M., Rentier, Nørreg. 39.  
 — Th., Skomagerv., Roseng. 14.  
 — Carl Edv., Stenhugger, Strandvej 27.  
**Mortensen, Hj. A., Arbm., Brog. 3.**  
 — Hans P. B., Avlsbr., Brinkevej.  
 — Hans, Blikkenslagerm., Kirkepladsen 2.  
 — Jens, Bygm., Pensionatsejer, Havsten,  
 Strandvej 31. ☞79.  
 — Sofie, Frk., Vesterg. 30.  
 — Anna O., Frk., Pensionist, Løsebæksk. 5.  
 — Laura, Enkefrue, Pensionist, Vesterg. 26.  
 — Alfr. Rentier, Brinkevej.  
 — Carl, Stenhugger, Vesterg. 12.  
 — Edm., Stenhugger, Nørreg. 48.  
 — Herm. Th., Sygekassékass., Nørreg. 15. ☞47.  
**Munch, Ida, Eksp., A/M Køjbjerggaard, Storeg. 19.**  
 — Kristine, Frk., Havneg. 13.  
**Møller, Alfr., Avlsbr., Køjbjerg.**  
 — Inge M., cand. pharm., Havneg. 28.  
 — Carl, Smedesv., Strandvej 5.  
 — Kaj, Stenhugger, Nørreg. 12.  
 — Laurits, Stenhugger, Storeg. 24.  
 — Poul E., Stenhugger, Pileg. 16.

**NIELSEN, Fr., Avlsbr., Strandvej 9.**  
 — Hans P., Avlsbr., Lærkeshøj, Haslevej.  
 — Kaj J., Avlsbr., Kokkeløkken.  
 — Sofus, Bagerm., Sønderg. 10. ☞14.  
 — Grethe, Frue, fhv. Bibliotekar, Strandvej 38.  
 — Karoline, Enkefrue, Teaterstr. 5.  
 — Karoline, Enkefrue, Havneg. 4.  
 — Rigmor, Frk., Forretningsbest., Østerg. 14.  
 — Peter, Gasværksarb., Vangevej 5.  
 — Andrea, Frk., Handlende, Nørreg. 2.  
 — Barbra, Frk., Kogerske, Teaterstr. 5.  
 — Louise, Kontorist, Nørreg. 13.  
 — Ludv., Kulhdl., Sønderg. 6. ☞119.  
 — Carl P., Malerm., Nørreg. 4. ☞105.  
 — Andr., Rentier, Østerg. 18.  
 — Hans P., Rentier, Sønderg. 25.  
 — Hans P., Rentier, Sønderg. 17.  
 — Per, Rentier, Østerg. 24.  
 — Helmer, Savværksarb., Lavendelstr. 1.  
 — E. M., aut. Skorstensfejer, Nørreg. 11. ☞157.  
 — Bernt, Smedesv., Strandvej 17.  
 — Gunnar, Sparekasseass., Vesterg. 14.  
 — Carl A., Stenhugger, Tejnvejen.  
 — Carl A., Stenhugger, Roseng. 12.  
 — Hans E., Stenhugger, Haslevej.  
 — Henning, Stenhugger, Pileg. 21.  
 — Hj., Stenhugger, Østerg. 7.  
 — Johs. P., Stenhugger, Nørreg. 22.

- Nielsen, M. A., Stenhugger, Nørreg. 13.  
 — Mathias, Stenhugger, Nørreg. 13.  
 — Oluf E., Stenhugger, Roseng. 5.  
 — Ellen, Frue, Vaskeriejer, Havneg. 16.  
 — Poul, Vognm., Østerg. 26. ☞145.  
 Nyboe, Andr. P., Arbm., Fuglesangen 3.  
 — Ejvind, Arbm., Sønderg. 33.  
 — Hans P., Arbm., Sønderg. 12.  
 — Jul., Arbm., Østerg. 22.  
 — Kaj, Arbm., Østerg. 12.  
 — Anna, Enkefrue, Sønderg. 12.  
 Næstved, Adolf, Stenhugger, Grummeløkkeg. 1.
- OLSEN, Emil, Arbm., Storeg. 10.  
 — Karl V., Arbm., Brog. 5.  
 — William, Arbm., Næs.  
 — Emil, Chauffør, Storeg. 6.  
 — Andrea, Enkefrue, Østerg. 18.  
 — Caroline, Enkefrue, Kirkeg. 11.  
 — Karen, Enkefrue, Havneg. 30.  
 — Kristine, Enkefrue, Østerg. 8.  
 — Petrea, Frk., Østerg. 20.  
 — Anna, Frk., Husbest., Vesterg. 24.  
 — Johan, Røgeriejer, Kirkestr. 5.  
 — H. Bay, Skrædderm., Sønderg. 11.  
 — Carlo Hekkel, Stenhugger, Havneg. 30.  
 — Chr., Stenhugger, Sønderg. 27.  
 — Ludv., Stenhugger, Nørreg. 35.  
 — Vald., Stenhugger, Østerg. 18.  
 — Karna, Frue, Syerske, Haslevej.  
 — Karen, Enkefrue, Vaskeriejer, Teaterstr. 13.  
 Olsson, Eljena, Roseng. 4.
- PAASCHE, Georg, Chauffør, Sønderg. 20.  
 Pedersen, Charles, Arbm., Østerg. 18.  
 — Hans O., Arbm., Sønderg. 13.  
 — Sigfred, Arbm., Sønderg. 12.  
 — Alfr., Bankbest., Nørreg. 44. ☞56.  
 — Johs., Bygm., Bankbest., Havneg. 18. ☞141.  
 — Marie, Enkefrue, Nørreg. 48.  
 — Niels E., Fisker, Nørreg. 37.  
 — Andr. H., Karetm., Sønderg. 3.  
 — H. O., Kranfører, Nørreg. 27.  
 — Math., Maler, Sønderg. 4.  
 — Thora, Enkefrue, Modehdl., Skomagerstr. 1.  
 — Charles, Mælkehdl., Lindeplads 6. ☞62.  
 — Laurits, Rentier, Storeg. 11. ☞9.  
 — Otto, Rentier, Sønderg. 1.  
 — Kaj, Revisor, Kirkestr. 2. ☞19.  
 — Kaj V., Skibsfører, Havneg. 35. ☞182.  
 — Emil, Skomagerm., Fuglesangen 9.  
 — Carl, Smedem., Pileg. 1—3. ☞98.  
 — Henry H., Stenhugger, Strandvej 36.  
 — Chr., fhv. Stenværksbest., Havneg. 35.  
 — Carl E., Vognm., Storeg. 14. ☞133.  
 Petersen, Jens P., Arbm., Nørreg. 5.  
 — Jens P., Bygm., Nørreg. 9. ☞69.  
 — Peter M., Fisker, Brog. 4.  
 — Anna M., Frk., Grummeløkkeg. 2a.  
 — Jens P., Maskinpasser, Kirkeg. 4.  
 — Gunnar, Skibsfører, Lavendelstr. 2. ☞65.  
 Petterson, Elvira, Frk., Husbest., Østerg. 14.  
 Person, Alfr., Roseng. 8.  
 Pærsson, Hansine, Enkefrue, Fuglesangen 9.  
 Pickering, Valborg, Enkefrue, Sønderg. 1.  
 Pihl, Chr., Arbm., Roseng. 6.  
 — Niels P., Arbm., Grummeløkkeg. 7.  
 — Julie, Frue, Løsebækg. 18.  
 — Karen M., Frk., Lotterikoll., Havneg. 1. ☞158.  
 — Knud, Medhj., Pilebroen.  
 — Frederik, Smedesv., Grummeløkkeg. 3.
- RASMUSSEN, Svend, Arbm., Grummeløkkeg. 1.  
 — Bryde, Hotelejer, Østerg. 30. ☞3.  
 — Gudrun Munkgaard, Massøse, Sønderg. 37.  
 Reusch, Fritz, Købm., Havneg. 1. ☞5.  
 Riis, E. Th., Arbm., Pilestr. 4.  
 — Esther, Frk., Østerg. 5.  
 — Marie, Enkefrue, Pensionatsejer, Østerg. 5. ☞120.  
 — Carlo, Stenarb., Nørreg. 3.  
 — Ch., Stenarb., Løsebækg. 10.  
 — Vilh., Vognm., Pilestr. 4.  
 Rosa, Ida V., Frk., Brog. 14.  
 — Louise V., Enkefrue, Brog. 14.  
 Rowold, Ragnhild, Frue, Fodspecialist, Strandvej 3. ☞172.  
 — Karl, Kontorist, Strandvej 3. ☞172.  
 Rømer, Willy, Slagterm., Havneg. 41. ☞136.  
 — André, Smedesv., Storeg. 24.  
 — Carlo, Stenhugger, Tejnvejen.  
 — Helmut, Stenhugger, Roseng. 6.
- SALMON, G. E., fhv. Bryggeriejer, Storeg. 26.  
 Sassersen, Kjersti, Enkefrue, Strandvej 28.  
 — Oscar, Rentier, Sønderg. 23.  
 Schou, Sandra, Frk., Østerg. 24.  
 — Rich., Rentier, Toldbodstr. 5.  
 Sommer, Johanne, Enkefrue, Fuglesangen 5.  
 — Chr., Snedkerm., Fuglesangen 5.  
 Sonne, Agnes, Enkefrue, Nørreg. 11.  
 — Emma, Enkefrue, Strandvej 19.  
 — Hansine, Enkefrue, Storeg. 16.  
 Staffensen, C. Th., Arbm., Havneg. 10.  
 — Jens M., Stenhugger, Roseng. 16.  
 — Peter, Stenhugger, Nørreg. 19. ☞173.  
 — Walther, Stenhugger, Strandvej 5.  
 — Viggo, Stenhugger, Strandlyst, Strandvej 5.  
 — Viktor H., Uddeler, Storeg. 2. ☞17.  
 Stange, Johan, Rentier, Vangevej 3.  
 Steinlein, Svend, Arbm., Sønderg. 29.  
 — Vald., Arbm., Roseng. 15.  
 Stenberg, Joh., Stenhugger, Løsebækg. 8.  
 Svendsen, Albert, Arbm., Nørreg. 29.  
 — H. P., Arbm., Nørreg. 21.  
 — Hilmar, Arbm., Brog. 6.  
 — Elisabeth, Enkefrue, Østerg. 18.  
 — Marie, Enkefrue, Lavendelstr. 3.  
 — Aug., Postb., Vesterg. 30.  
 — Elias, Smedem., Lindeplads 3.  
 — Herman, Stenhugger, Roseng. 18.  
 — Viktor, Stenhugger, Kattedalsstr. 2.  
 — Hansigne, Frue, Vaskeriejer, Lavendelstr. 3.  
 Sørensen, Laurendina, Viktualiehdl., Nørreg. 10. ☞38.
- THORNGREEN, Aase, Bankass., Sønderg. 19.  
 — Otto, Stenhugger, Sønderg. 19.  
 Transen-Holm, Chr., Organist og Pantefoged, Havneg. 8.  
 Truelsen, Herman, Vognm., Roseng. 3.
- VESTERHOLM, Johan, Stenhugger, Strandvej 15  
 Vinberg, Vilh., Arbm., Næs,
- WEBER, Johan, Barberm., Østerg. 30. ☞12.  
 — Anna, Frk., Damefrisørinde, Østerg. 30. ☞12.  
 — Dagmar, Enkefrue, Østerg. 30.  
 Westerdahl, Alfr., Stenhugger, Sønderg. 33.  
 Westh, Juliane, Enkefrue, Østerg. 1.  
 — Sara Marie, Frk., Havebo, Tejnvejen. ☞147.  
 With, Joh., Chauffør, Pilebroen.  
 Wolf, Agnes, Enkefrue, Storeg. 22.

## Personregister for Sandvig.

AAGESEN, Vilhelmine, Enkefrue, Strandstr. 3.  
 — Ingel, Stenhugger, Strandstr. 3.  
 — Marie, Syerske, Strandstr. 3.  
 Adolfsen, E., Form., Markvejen.  
 Alexandersen, Emeli, Enkefrue, Storeg. 25.  
 — Oliva, Enkefrue, Bredg. 1. 0-24.  
 — Emmy, Frk., Hotelejer, Bredg. 1. 0-24.  
 — Olga, Frk., Hotelejer, Bredg. 1. 0-24.  
 Andersen, Emil, Avlsbr., Pensionatsejer, Sandbo-  
 gaard, Landemærket 3. 0-3.  
 — Edm., Bagerm., Storeg. 37. 0-2.  
 — Karen, Frue, Detailhdl., Storeg. 31.  
 — Anna, Enkefrue, Nyg. 19.  
 — Else, Enkefrue, Strandvej 79.  
 — Martine, Enkefrue, Nyg. 21.  
 — Niels P., Fisker, Nyg. 21.  
 — Frithiof, Havneass., Hammerhavnen. 0-21.  
 — Edvin, Ing., Driftsbest., Hammershusvej.  
 0-Al. 123.  
 — J. P. A., Stenarb., Storeg. 50.  
 — Martin, Stenhugger, Langebjerg.  
 — H. P., Stenhugger, Sandlinien 6.  
 Arnoldus, H. V., Vandrevært, Sjøljen, Hammers-  
 husvej. 0-7y.  
 Arvidsen, Tage, Maskinarb., Strandvej 46. 0-Al.  
 — Albert, Stenhugger, Pensionatsejer, Storeg. 30.  
 0-43.  
 Asmundsen, Kristence, Hotelbest., Jernbanehotel-  
 let, Jernbaneg. 12. 0-27.  
 BAASCH, Johan C., Smedesv., Skolestr. 2.  
 — F. C. F., Stenhugger, Storeg. 55.  
 Bendtsen, Mathilde, Frk., Havneg. 3.  
 — Rudolf, Vognm., Ambolten, Hammershusvej.  
 0-60.  
 Bidstrup, Karen, Enkefrue, Torvet 1. 0-15.  
 — Fr. V., Hotelejer, Raadstuestr. 4. 0-14.  
 Bolby, H. E., Kunstmaler, Storeg. 88.  
 Brandt, Dagmar, Frue, Strandvej 75.  
 Broch, Hansine, Enkefrue, Jernbaneg. 4.  
 CHRISTENSEN, Hans A. V., Fyrass., Hammeren  
 Fyr. 0-30.  
 — Chr., Pensionatsejer, Sølund, Storeg. 1.  
 Clausen, Martine, Enkefrue, Storeg. 40.  
 DICK, Margrethe, Enkefrue, Torvet 5.  
 — Carl, Fisker, Havneg. 4b.  
 Didriksen, Poul A., Malerm., Storeg. 14.  
 — H. P., Smed, Storeg. 57.  
 ELLEBY, Anskar, Landpostb., Storeg. 22.  
 FOLKMANN, Marie, Enkefrue, Vesterg. 4.  
 Frederiksen, Carl, Stenhugger, Strandvej 53.  
 0-Al.  
 Friberg, Hans I. P., Baadfører, Strandg. 17.  
 — H. Jensen, fhv. Fyrbøder, Strandg. 17.  
 GRØNBECH, A., Avlsbr. og Vognm., Storeg. 9.  
 0-25.  
 — Sophie, Frk., Storeg. 9. 0-25.  
 — J. L., Rentier, Hammersholm, Hammershusvej.  
 Gummesen, Gustav, Arbm., Storeg. 51.

HAAGENSEN, Olga, Frk., Storeg. 54.  
 — H. L., Stenarb., Humledal.  
 Haakansson, M., Chauffør, Sæne.  
 Hammer, Nielsine A., Enkefrue, Storeg. 14.  
 — Andreas P., Fisker, Storeg. 12.  
 — Karl A., Fisker, Storeg. 12.  
 — Karl J., Fisker, Storeg. 12.  
 — Karoline A., Frk., Storeg. 5.  
 — H. P., Pensionatsejer, Jernbaneg. 3.  
 — Th., Pensionatsejer, Jernbaneg. 6. 0-32.  
 Hansen, Andr. P., Arbm., Raadstuestr. 2.  
 — R. J., Arbm., Torvet 4.  
 — Rasmus C., Barberm., Storeg. 69.  
 — J. P., Best., Storeg. 9.  
 — Elise, Enkefrue, Detailhdl., Skolestr. 1. 0-10.  
 — Marie, Enkefrue, Havneg. 1.  
 — Johs. Juul, Fyrpasser, Hammeren Fyr. 0-30.  
 — V. A., Malerm., Storeg. 35.  
 — N. P., fhv. Opsynsm., Sandlinien 16.  
 — H. P., Skrædder, Storeg. 29. 0-5x.  
 — Harald, Stenarb., Storeg. 56.  
 — Johs., Stenarb., Vesterg. 5.  
 — Edm., Stenhugger, Markvej.  
 — Hj., Stenhugger, Sandlinien 8.  
 — Holger, Stenhugger, Storeg. 63.  
 — Louis, Stenhugger, Markvejen.  
 — Poul M., Stenhugger, Havneg. 2.  
 — Vejner, Stenhugger, Markvejen.  
 Hellesen, Emil, Form., Storeg. 90. 0-7x.  
 Hennings, Hansigne, Enkefrue, Bredg. 4.  
 Henriksen, Ida, Enkefrue, Storeg. 63.  
 — Emil, Stenhugger, Strandvej 51.  
 — N. Kr., pens. Viceskoleinsp., Storeg. 15. 0-Al.  
 0-59.  
 Holm, Carl, Arbm., Vesterg. 12.  
 — E. J., Arbm., Storeg. 2.  
 — G., Avlsbr., Holmegaarden, Landemærket 2.  
 — Fernanda, Frk., Strandg. 1.  
 — Leo M., Sømand, Storeg. 64.  
 JENSEN, Leo, Arbm., Jernbaneg. 10.  
 — V. A., Avlsbr., Strandg. 10.  
 — Elisa, Enkefrue, Raadstuestr. 1.  
 — Anna, Enkefrue, Storeg. 26. 0-36.  
 — Marie, Enkefrue, Strandvej 58.  
 — Oluf J., Fisker, Humledal.  
 — Isak, Fyrpasser, Hammerodde Fyr. 0-50.  
 — P. E., Hotelejer, Strandvej 73. 0-13.  
 — Sidsel, Hotelejer, Jernbaneg. 14.  
 — V. A., Murer, Strandvej 58.  
 — Søren, Opsynsm., Hammerhusvej 0-62.  
 — L. P., Snedkerm., Strandg. 18.  
 — K. O. S., Stenarb., Storeg. 49.  
 — B. J., Stenhugger, Jernbaneg. 2.  
 — Frits, Stenhugger, Torvet 2.  
 — Helmer, Stenhugger, Strandvej 49.  
 — Peter P., Stenhugger, Strandvej 49.  
 — Ejnar V., Ølhdl., Strandg. 20. 0-29.  
 Johansen, K. E., Stenhugger, Jernbaneg. 5.  
 — Th., Stenhugger, Havneg. 6.  
 Johansson, P. Aug., Rentier, Jernbaneg. 5.  
 Jørgensen, Augusta, Enkefrue, Nøreg. 16.  
 — H. Johanne, Enkefrue, Strandg. 9—13.  
 — Kaj V., Fisker, Strandg. 9.  
 — K. V., Repr., Strandg. 9.

Jørgensen, Rich., Slagterm., Strandg. 24. 0→31.  
 — Th., Snedkerm., Storeg. 38. 0→5y.  
 — Viggo, Stenarb., Hammershusvej.  
 — Margrethe, Frk., Syerske, Storeg. 5.

KARLSSON, Karl, Stenhugger, Storeg. 47.  
 Kjeldsen, I. P., Arbm., Storeg. 18.  
 — Jens P., Arbm., Raadstuestr. 3.  
 Kjær, M., Barberm., Hammershusvej. 0→64.  
 Klausen, K. E. V., Arbm., Storeg. 44.  
 Klo, Marie, Frk., Storeg. 8.  
 Knudsen, Aa. V., Overfyrrasser, Hammerodde Fyr.  
 0→50.

Kofoed, P., Avlsbr., Landemærket 1.  
 — Margrethe, Frk., Storeg. 67.  
 — Aage, Kommuneass., Storeg. 6.  
 — Poul, Pianist, Storeg. 36.  
 — Carl K., Stenarb., Havneg. 4a.  
 Kuhn, H. M., Fabrikant, Strandg. 14.  
 Kure, G. C., Stenarb., Storeg. 33.

LARSEN, Hj., Arbm., Nyg. 13. 0→56.  
 — J., Barberm., Testuen, Vesterg. 1.  
 — Jenny, Enkefrue, Havneg. 8.  
 — H. P., Fisker, Gotteg. 2.  
 — Karoline, Frue, Strandvej 71.  
 — Otto N., Gasværksarb., Strandvej 55. ♀Al.  
 — Gunnar, Smedesv., Nyg. 17.  
 — P. M., Stenhugger, Sandlinien 26.  
 — Ferd., fhv. Tømrer, Hammershøj, Hammershusvej. 0→44.

Lejeune, Efresine, Enkefrue, Pensionatsejer, Strandvej 75. 0→39.

Lind, Viktor E., Arbm., Storeg. 46.  
 — J. J., Bygm., Gotteg. 3. 0→42.  
 — Kr., Bygm., Gotteg. 15. 0→42.  
 — Petra, Enkefrue, Sandlinien 24.  
 — F. V., Fisker, Vesterg. 10.  
 — J. Chr., Fisker, Gotteg. 3.  
 — J. Louis, Fisker, Storeg. 65.  
 — Andreas, Skovløber, Slotslyngen.  
 — Herluf, Vognm., Hammershusvej. 0→63.  
 Lundbeck, Viggo, Toldass., Sæne. 0→40.  
 Lundgreen, Aug., Købm., Torvet 6. 0→17.

MAANSSON, Algot, Stenhugger, Strandvej 51.  
 ♀Al.

Månsson, K. J., Stenhugger, Humledal.  
 Madsen, Osvald A., Brostenshugger, Strandg. 3.  
 — Gedia, Enkefrue, Havneg. 12.  
 — Elisabeth, Frue, Storeg. 80.  
 — Chr., pens. Postb., Storeg. 58.  
 — Chr., Skomager, Storeg. 19.  
 — C. A., Smedesv., Storeg. 27.  
 — V. Chr., Vognm., Storeg. 19.

Malmgren, Anders, fhv. Fyrbøder, Storeg. 72.  
 Marcher, Ernst, Hotelbest., Hammershusvej.  
 Mattisson, Anna, Enkefrue, Gotteg. 5.  
 — Alfred, Stenarb., Gotteg. 5.

Mattson, Aug., Arbm., Sandlinien 10.  
 Mogensen, Aksel G., Chauffør, Strandg. 22.  
 — Mathilde, Enkefrue, Vesterg. 6.  
 — Oscar, Stenhugger, Vesterg. 6.  
 Monsson, O. H., Stenværksfmd., Storeg. 45.  
 Mortensen, K. C., Arbm., Bredg. 8.  
 — Hulda, Enkefrue, Sandlinien 14.  
 — Carl, Stenarb., Sæne.  
 — Aage, Sømand, Humledal.  
 Mueller, Rolf, Rejsefører, Storeg. 18.  
 Munch, Andr. M., Rentier, Sandlinien 28.

Møller, Th. P., Arbm., Sandlinien 22.  
 — J. P., Fisker, Sandlinien 12.  
 — Louis, Fisker, Strandg. 9.  
 — J. P., Hotelejer, Hammerhusvej. 0→9.

NIELSEN, Harry V., Arbm., Nyg. 1.  
 — Karen, Enkefrue, Torveg. 2.  
 — Marie J., Enkefrue, Storeg. 39. 0→11.  
 — Noomi, Frk., Kommunalærerinde, Strandvej 49.  
 ♀Al.

— Svend K., Kunstmaler, Torveg. 2.  
 — Poul J., Murer, Strandg. 3.  
 — K. B., Skibsfører, Skolestr. 1.  
 — Anias N., Stenhugger, Vesterg. 8.  
 — Hans, Stenhugger, Storeg. 41.  
 — H. O., Stenhugger, Sandlinien 18.  
 — Henry, Stenhugger, Storeg. 92.  
 — O. P., Stenhugger, Storeg. 66.  
 — Otto, Stenhugger, Storeg. 43. 0→51.  
 — V. O., Stenhugger, Storeg. 11.  
 — Janus C., Vognm., Strandg. 14.  
 Nielson, Herm., Stenhugger, Gotteg. 9.

OLSEN, O. E., Skomager, Strandg. 22.  
 — O. M., Stenarb., Bækkestr. 1.  
 — Harry Hekkel, Stenhugger, Strandg. 9.  
 Olsson, Elina, Enkefrue, Sandlinien 20.  
 — Sven, Stenkløver, Storeg. 48.

PA AHLSSON, Michella, Enkefrue, Storeg. 74.  
 Pedersen, Anton K., Arbm., Storeg. 78.

— Georg, Arbm., Nyg. 9.  
 — Aksel, Avlsbr., Jernbaneg. 1. 0→35.  
 — Alfr., Borgmester, Havneg. 16. 0→22.  
 — Anine M., Enkefrue, Storeg. 62.  
 — Kristine, Enkefrue, Gotteg. 11.  
 — H. J., Fisker, Bækkestr. 3.  
 — Th. J., Fisker, Storeg. 10.  
 — Villy, Kontorass., Sæne.  
 — Charlie W., Maskinarb., Sæne.  
 — Juul, Stenarb., Sæne.  
 — Peter, Stenarb., Storeg. 42.  
 — A. Th., Stenhugger, Gotteg. 7.  
 — Gunnar, Stenhugger, Strandvej 59. ♀Al.  
 — Otto, Stenhugger, Strandg. 6.

Petersen, Arnold, Fisker, Bredg. 6.  
 — Karl, Fyrmester, Hammeren Fyr.  
 — Niels P., Gartner, Strandg. 24.

Persson, Bengta, Enkefrue, Storeg. 59.  
 Pickering, Herluf, Fisker, Havneg. 14.  
 Philipsen, J. C., Slagterm., Storeg. 36. 0→19.

REINER, Helene, Frue, Hotelejer, Storeg. 24. 0→38.  
 Rytzel, Georg, Bogh., Sæne.

Rømer, K. R., Form., Gotteg. 13.  
 — Carl Th., Stenhugger, Strandg. 12.  
 — J. A., Stenhugger, Jernbaneg. 2.  
 — Kaj E., Stenhugger, Strandg. 9.  
 Rønne, Thor, Uddeler, Nyg. 7. 0→20.

SAXTORPH, Viggo, Fyrmester, Hammerodde Fyr. 0→50.

Schou, Katrine, Enkefrue, Husbest., Torvet 6.  
 Sommer, Hans J., Forv., Hammersholm, Hammershusvej.  
 — H. C., Propr., Hammersholm, Hammershusvej.  
 0→23.  
 — Ch., Stenhugger, Nyg. 15.  
 v. Stein, Irene, Frue, Baronesse, Strandg. 2.  
 Stender, H. K., Snedker, Strandg. 4.  
 Sundberg, H. P., Stenhugger, Strandvej 81.

Svendsen, Emma, Enkefrue, Strandstr. 7.  
 — S. P. F., Fisker, Sandlinien 24.  
 — Arne, Mekaniker, Storeg. 61. ☞45.  
 — Ole, Rentier, Strandg. 16.  
 — Fr., Skomager, Havneg. 10.  
 — C. E., Stenhugger, Storeg. 61.  
 — Hans P., Teglblænder, Storeg. 70.  
 Svensson, Carl V., Mekaniker, Bredg. 5.  
 Sørensen, Joh., Boghdl., Torvet 3. ☞55.  
 THOMSEN, Christen, Arbm., Storeg. 76.

Thomsen, Elisabeth, Frue, Storeg. 52.  
 Tietz, Alfr. Verner, Arbm., Storeg. 31.  
 Toft, Fr., Viceskoleinsp., Havhytten, Strandvej 44.  
 Türk, Helene, Frue, Admiralinde, Nirvana,  
 Hammershusvej. ☞53.  
 UDBY, Rasmus, Arbm., Storeg. 60.  
 VANG, Jacob, Stenarb., Storeg. 53.  
 WÄTZOLD, Ellen, Frk., Stenograf, Brøndstr. 1.

## Personregister for Bodilsker Sogn.

ANCHER, Svend Aage, Gdr., Julsgd., 5. Slg. (12)  
 29,3-41,5-24,5. ☞38.  
 Andersen, Oluf, Cementstøber, Balka. (157q) 1,5-  
 4,2-0,3. ☞N.  
 — Hans, Fyrbøder, Balka. (157 l) 1,4-4,0-0,2.  
 ☞N.  
 — Lars A., Gdr., Langedeby, 9. Vdg. (55a) 16,8-  
 26,0-11,3. ☞N. ☞N. 66u.  
 — Oluf, Hmd., Højlyngen. (140b) 2,8-5,4-0,9.  
 — Ferd. A., Købm., 28. Slg. Pc. (35i) 2,7-9,0-1,7.  
 ☞N. ☞77x.  
 — \*Peter, Snedkersv., Telefoncentralen, 32. Slg.  
 Pc.  
 Andreasen, Ludvig, Arbm., 32. Slg. Pc. (39 l)  
 4,5-0,3.  
 — A. P., Hmd., Thorshøj, 7. Slg. Pc. (14c)  
 1,6-6,2-1,4.  
 BECH, G., Hmd., 34. Slg. Pc. (41n) 2,1-7,5-1,9.  
 — M. A., Hmd., Slamrabjerg. (22d) 2,5-5,0-1,0.  
 ☞N.  
 — H. C., Snedker, Mejerigaden, 36. Slg. Pc. (43d)  
 2,2-9,8-2,5.  
 — Jens, Snedker, Mejerigaden, 36. Slg. Pc. (43e)  
 2,2-9,8-2,5.  
 Bendtsen, Otto, Arbm., Slamrabjerg, 17. Slg. Pc.  
 (24n) 1,8-0,1. ☞N.  
 Bidstrup, J. C., Rentier, 10. Slg. Pc. (17e) 5,0-0,2.  
 Birch, Hans P., Avlsbr., Skimlen. (31b) 3,2-9,4-3,7.  
 ☞N.  
 \*Bohn, Jens, Arbm., 30. Slg. Pc.  
 — A. H., Avlsbr., Højlyngen. (138) 6,8-7,5-2,2.  
 — Chr., Avlsbr., Smedehaven, Fælled. (114)  
 5,7-11,3-3,3.  
 — Marie, Frk., Højlyngen. (147) 3,2-4,4-0,8.  
 Borby, Nielsine, Enkefrue, 10. og 15. Vdg. Pc.  
 (1aa) 0,5-6,5-0,6. ☞N.  
 — H. A., Gdr., Slamragd., 21. Slg. (28a) 13,3-26,5-  
 15,3. ☞N. ☞N. 94u.  
 — A. Karl, Hmd., Skimlen. (74c) 2,5-6,0-2,4. ☞N.  
 — O., Hmd., Stenseby, 31. Slg. Pc. (38g)  
 2,2-7,5-2,1.  
 \*Borges, Carl O., Arbm., 13. Vdg. Pc.  
 — Carl, Hotelejer, Balka Badehotel. (156) 6,6-  
 37,8-3,9. ☞N. ☞N. 225.  
 Brandt, Hans P., Gdr., Degnegd. (4a) 39,5-41,0-  
 23,4. ☞16y.  
 — Johs., Gdr., Egesgd., 6. Slg. (13a) 49,1-66,0-  
 41,0. ☞25x.

Brandt, Knud, Gdr., Ø. Slamragd., 19. Slg. (26a)  
 29,5-51,0-31,0. ☞N. ☞N. 94x.  
 — Fr., Rentier, Bakkajn, 21. Slg. Pc. (28o)  
 1,2-7,8-1,4. ☞N. 94v.  
 — Jens, Rentier, Villa Slamra, 20. Slg. Pc. (27v)  
 2,3-12,5-3,0. ☞N. ☞N. 22x.  
 Byder, Axel, Malerm., 28. Slg. Pc. (35g) 0,7-7,0-  
 1,5. ☞N. ☞68y.  
 CASPERSEN, Anna, Fabrikant, Balka. (36i) 5,1-  
 21,5-0,9. ☞N. ☞N. 11x.  
 — Ole, Murer, Balka. (221n) 7,0-0,2. ☞N.  
 Christensen, Carl Munch, Gdr., Pæregd., 27. Slg.  
 (34a) 46,1-49,0-28,8. ☞N. ☞7x.  
 Christoffersen, Herm., Arbm., Gryet, 12. Slg. Pc.  
 (19b) 2,5-0,1.  
 Clausen, C., Smedem., 10.—15. Vdg. Pc. (1y)  
 4,5-0,4. ☞N.  
 DAM, Ejnar, Gdr., Gadeby, 9. Slg. (16a) 23,8-36,7-  
 18,7. ☞1x.  
 — Vald., Gdr., St. Krusegd., 36. Slg. (43a) 52,0-  
 77,5-52,8. ☞30.  
 — Marcus, Hmd., Slamra, 21. Slg. Pc. (28g)  
 1,7-8,0-2,0. ☞N.  
 Didriksen, E., Landpostb., Kannikegærddet. (5d)  
 3,8-11,0-4,2. ☞29.  
 Due, M. P., Avlsbr., Balka. (113) 4,8-10,8-3,3.  
 ☞N.  
 ESPERSEN, Louis, Hmd., 30. Slg. Pc. (37d)  
 2,5-7,5-2,7.  
 FALCK, Julie, Husejer, Kirkely, Præstegd. Pc.  
 (3ø) 5,5-0,2.  
 Fejersen, J., Avlsbr., Højvang, Kirke Pc. (5e)  
 7,1-13,4-6,4.  
 Frandsen, Axel, Hmd., 10.—15. Vdg. Pc. (11)  
 3,0-6,0-2,7.  
 Frederiksen, Anth., pens. Ing., Balka. (157o) 2,5-  
 5,0-0,4. ☞N.  
 GRØNNEGAARD, Aage, Hmd., 1. Slg. Pc. (8g)  
 3,2-5,3-1,0.  
 Gudbergsen, Gunni, Avlsbr., Gadeby, 8. Slg. Pc.  
 (15b) 3,3-9,0-3,1.  
 — H., Avlsbr., Gamleborg, Skrivergaden. (124)  
 7,7-11,5-2,8. ☞N.  
 — \*Aksel, Graver og Ringer, Præstegd. Pc.



- Gudbergesen, Jens E., Hmd., 39. Slg. Pc. (46d)  
1,5-5,0-1,4.  
— J., Murer, Højlyngen. (182) 5,5-7,9-1,7.  
— Chr., Murer, Præstegd. Pc. (3x) 1,7-8,6-1,6.  
☞71x.  
— Charles, Snedkersv., Fælled. (204b) 5,5-0,1.  
Gudicksen, Ingrid, Husejer, Balka. (221c) 1,2-5,0-0,2. ☞N.
- HAAGENSEN, Holger, Bødker, 35. Slg. Pc. (42h)  
8,0-0,4.
- Hansen, Adolf, Arbm., 32. Slg. Pc. (39g) 5,0-0,3.  
— \*Carl, Arbm., 10.—15. Vdg. Pc.  
— \*Hans C., Arbm., 21. Slg. Pc. ☞N.  
— Hans P., Arbm., 16. Slg. Gr. (23b) 2,5-0,2. ☞N.  
— Hans P., Arbm., Balka. (216c) 3,0-0,1. ☞N.  
— H. Andr., Arbm., Balka. (157an) 1,5-0,1. ☞N.  
— Jens Edv., Arbm., Balka. (225b) 3,5-0,2. ☞N.  
— \*L. Andr., Arbm., Gadeby, 6. Slg. Gr.  
— Martin C., Arbm., 28. Slg. Pc. (35k) 0,7-3,6-0,3.  
☞N.  
— \*Sinus, Arbm., Balka. ☞N.  
— Alfred, Avlsbr., Dalsvej, Højlyngen. (146a)  
16,2-12,8-3,4.  
— Aksel Math., Avlsbr., 39. Slg. Pc. (4d) 10,8-3,3.  
— Aksel, Avlsbr., Aspesbakken, 19. Slg. Pc. (26b)  
11,3-26,4-13,4. ☞N. ☞N. 22y.  
— Anth., Avlsbr., Mejerigaden, 36. Slg. Pc. (43h)  
3,3-10,6-3,6.  
— Axel, Avlsbr., Vangsbo, 13. Vdg. Pc. (59e)  
7,9-16,8-8,2. ☞18.  
— David, Avlsbr., Væggeløse, 39. Slg. Pc.  
3,3-9,0-3,1.  
— Hans Fr., Avlsbr., Sogneraadform., Slamra-  
høj, 17. Slg. Pc. (24e) 10,9-25,0-12,0. ☞N.  
☞43.  
— Jockum, Avlsbr., Lindholm, Præstegd. Pc. (3g)  
18,3-27,4-16,0. ☞46y.  
— L. Andr., Avlsbr., 30. Slg. Pc. (37b) 3,1-9,8-3,2.  
— Thorv., Avlsbr., Pilevang, 33. Slg. Pc. (13f)  
9,9-18,7-8,7. ☞66.  
— Vald. J., Avlsbr., Marthasminde, Højlyngen.  
4,8-7,5-1,7.  
— Villy, Avlsbr., Fredenslund, 6. Slg. Pc. (13g)  
4,3-10,8-4,5.  
— \*Jens Anker, Best., Stensebygd., 31. Slg. (38a)  
44,2-61,2-39,2. ☞40u.  
— Carl, Gdr., Gadegd., 37. Slg. (44a) 66,4-78,5-  
50,6. ☞50.  
— Chr., Gdr., Stensebygd., 32. Slg. (39a) 34,5-52,3-  
33,3. ☞40y.  
— Chr., Gdr., V. Slamragd., 18. Slg. (25a) 46,3-  
68,0-45,2. ☞N. ☞N. 229u.  
— Herluf, Gdr., Nørregd., 13. Slg. (20a) 33,6-  
25,5-10,5. ☞49x.  
— Jens, Gdr., L. Engegd., 28. Slg. (35a) 25,4-35,5-  
19,0. ☞N. ☞59x.  
— Johs. Anker, Gdr., St. Engegd., 30. Slg. (37a)  
20,9-31,3-18,3. ☞10x.  
— Jens J., Gdr., Slamrahus, 20. Slg. (27b) 18,1-  
37,6-21,6. ☞N. ☞N. 133x.  
— \*Otto, Gartner, Skimlen. ☞N.  
— Bendt A., Hmd., Balka. (130) 2,4-5,0-1,0. ☞N.  
— Hans J., Hmd., 34. Slg. Pc. (41h) 1,2-6,2-1,0.  
— Hans P., Hmd., 30. Slg. Pc. (37c) 1,4-6,5-1,5.  
— Julius Chr., Hmd., 34. Slg. Pc. (41c) 1,7-6,2-1,6.  
— Villy, Hmd., Lille Skovly, Højlyngen. (240aq)  
1,9-6,0-1,0. ☞76y.  
— \*Rubi, Landpostb., 33. Slg. Pc.  
— \*Knud, Mejeribest., Bodilsker Mejeri. ☞12.
- Hansen, Jens Peter, Malerm., 21. Slg. Pc. (28t)  
5,2-0,4. ☞N. ☞N. 22v.  
— Carl, Mølleer, Gadeby Mølle, 8. Slg. Pc. (4i)  
5,1-25,0-3,7. ☞32x.  
— \*Niels Chr., Pastor emer., Slamra, 21. Slg. Pc.  
☞N. ☞N. 22u.  
— \*Bendt Anthon, Rentier, 12. Vdg. Pc.  
— J. O., Rentier, 12. Vdg. Pc. (58h) 6,5-0,4. ☞6.  
— Johanne, Rentier, 12. Vdg. Pc. (58i) 1,3-8,0-0,9.  
— Niels P., Rentier, Kannikegærdet. (5n)  
0,8-5,0-0,2.  
— O. P., Rentier, Balka. (157ai) 4,0-0,1. ☞N.  
— \*Johs., Skomager, 7. Slg. Pc.  
Hermansen, O., Kommunekass., Præstegd. Pc.  
(3am) 10,0-0,3. ☞N. ☞21u.  
Hjorth, Aksel, Gdr., Langedeby, 25. Slg. (32) 21,1-  
37,9-18,9. ☞N. ☞N. 163y.  
Holm, Agnes, Avlsbr., Balka. (136) 6,0-6,8-2,5.  
☞N.  
— Jens, Avlsbr., 21. Slg. Pc. (28q) 3,4-10,5-4,1.  
☞N.  
— Peter A., Avlsbr., Kirke Pc. (5a) 7,5-14,0-7,5.  
— Hilmar, Hmd., Enekrogen, 27. Slg. Pc. (34g)  
3,7-6,4-1,6. ☞N.  
— Hans, Smedem., Gadeby, 9. Slg. Pc. (16e)  
10,0-0,6. ☞16x.  
— \*Alfr., Snedker, Præstegd. Pc.
- IBSEN, André Kofoed, Gdr., Stensebygd., 11. Vdg.  
(57a) 15,3-26,4-14,4. ☞40x.
- Ipsen, Carl, Arbm., 27. Slg. Pc. (34k) 6,2-0,2. ☞N.  
— Chr. A., Gdr., Langedeby, 7. Vdg. (53) 21,3-  
33,3-18,9. ☞N. ☞N. 66y.  
— Chr. M., Hmd., 3. Slg. Pc. (10e) 2,5-6,3,2,2.  
— Johs. A., Hmd., 23. Slg. Pc. (30c) 2,4-8,9-2,9.  
☞N.  
— Sigvald, Hmd., 1. Slg. Pc. (8c) 2,6-6,0-1,6.  
— Tage V., Hmd., Klippely, Højlyngen. (139)  
2,9-5,4-0,9.  
— Chr. M., Murer, 12. Vdg. Pc. (58k) 6,5-0,5.  
☞17.
- JACOBSEN, Chr. Arbm., 7. Slg. Pc. (14b) 3,0-0,4.  
— Chr. A., Centralbest., 36. Slg. Pc. (43g) 6,5-0,8.  
☞45.  
— \*Andr. P., Forpagter, Præstegd. Pc. (3i) 11,0-  
22,0-9,5. ☞15u.  
— L. Peter, Hmd., Aspesbakke, 23. Slg. Pc. (30b)  
2,2-7,6-2,6. ☞N.  
— Peter, Hmd., Skriverg., (240ao) 2,2-5,0-0,8.  
☞N.  
— Carl C., Landpostb., Soltoft, 34. Slg. Pc.  
Jakobsen, Niels Ejnar, Gdr., Langedebygd., 23.  
Slg. (30a) 28,2-51,0-30,1. ☞N. ☞N. 162x.  
\*Jensen, Anker, Arbm., 26. Slg. Pc.  
— Anton Peder, Arbm., Balka. (217) 2,0-0,1. ☞N.  
— \*Ejner, Arbm., Balka. (231bc) 9,0-0,7. ☞N.  
— Hans, Arbm., Lillebæk, 2. Slg. Pc. 4,5-0,4.  
— Hans Edv., Arbm., Balka. (157d) 1,5-4,0-0,3.  
☞N.  
— \*Hans P. C., Arbm., 12. Vdg. Pc.  
— Aage, Avlsbr., 29. Slg. Pc. (36f) 3,1-5,0-1,1.  
☞N.  
— Gumar, Avlsbr., Kannikegærdet, 13. Vdg. Pc.  
(59g) 4,1-10,0-4,4.  
— Hans G., Avlsbr., Engvang, 6. Vdg. Pc. (52b)  
4,4-12,8-3,8. ☞N. ☞N. 177x.  
— Konrad, Avlsbr., Højvang, 29. Slg. Pc. (36e)  
10,2-15,0-8,0. ☞N.  
— \*Jens Peter, Banem., Balka St. ☞N.

- \*Jensen, Andr., fhv. Dir., Solhjem (3ak) 6,5-0,2.  
 — Aksel, Gdr., Kjøllegd., 35. Slg. (42a) 77,5-98,3  
 68,3. ☞5.  
 — Carl, Gdr., Tornegd., 3. Vdg. (49a) 17,9-33,9-  
 17,9. ☞N. ☞N. 229x.  
 — Ejnar, Gdr., Pilegd., 33. Slg. (40a) 61,1-77,5-  
 52,1. ☞2.  
 — Hans C., Gdr., Buddegd., 24. Slg. (31a) 42,6-  
 49,0-28,3. ☞N. ☞N. 59.  
 — Hans P., Gdr., Ellesgd., 14. Slg. (21a) 26,5-  
 35,5-19,2. ☞N. ☞42x.  
 — Jens, Gdr., Elisegd., 4. Vdg. (50) 39,5-63,9-40,9.  
 ☞N.  
 — Johs., Gdr., I Skoven, 38. Slg. (45a) 57,1-70,8-  
 42,8. ☞34x.  
 — Karl Aage, Gdr., Skovgd., 1. Slg. (8a) 84,2-  
 70,0-43,0. ☞48x.  
 — Niels Ingvar, Gdr., L. Hallegd., 12. Slg. (19a)  
 31,1-31,6-16,6.  
 — Andr., Gartner, Svalsbæk, 2. Slg. Pc. (9d)  
 2,2-5,0-1,5. ☞3y.  
 — Karoline, Husejer, Balka Havn. (128a) 4,3-6,0-  
 0,9. ☞N.  
 — Aage A., Hmd., Døvredal, Højlyngen. (201c)  
 7,8-8,3-2,5.  
 — Alfred, Hmd., Langedeby, 23. Slg. Pc. (30d)  
 0,8-7,0-0,5. ☞N.  
 — Alfred, Hmd., Skovholt, Balka. (157c) 5,2-11,8-  
 1,8. ☞N. ☞N. 183x.  
 — Anthon O., Hmd., Højlyngen. (178) 2,0-3,8-0,5.  
 — \*Sinius P., Hmd., Balka. (129) 2,8-7,9-1,3. ☞N.  
 — Vald. N., Hmd., Granly, 10. Slg. Pc. (240av)  
 1,1-3,4-0,4.  
 — Viggo, Hmd., Balka. (129a) 2,8-7,9-1,3. ☞N.  
 — \*Fillen, Lærerinde, Sdr. Forskole.  
 — Antonius, Murerm. og Skorstensfejer, Lilleeje,  
 30. Slg. Pc. (37p) 5,7-0,3.  
 — Emil, Rentier, 28. Slg. Pc. (35n) 4,5-0,1. ☞N.  
 — \*Sinius, Rentier, Balka. ☞N.  
 — Hanne, Rentrice, Præstegd. Pc. (3ab) 6,0-0,2.  
 — Kristine, Rentrice, Gadeby, 9. Slg. Pc. (16k)  
 6,0-0,4.  
 — Margrete, Rentrice, Villa Hytten, 21. Slg. Pc.  
 (28p) 1,7-10,0-2,1. ☞N. ☞N. 94y.  
 — Peder, Smedem., Kannekægærdet, 9. Vdg. Pc.  
 (37e) 1,4-7,8-1,5. ☞33.  
 — \*Johanne, Sygeplejerske, Solhjem. ☞N.  
**Johansen, Niels, Arbm., 10.—15. Vdg. Pc. (1ai)**  
 6,3-0,3. ☞N.  
 — Poul, Arbm., Skovhytten, 38. Slg. Pc. (45d)  
 3,0-0,1.  
 — H. Chr., Hmd., Grønnevang, 2. Slg. Pc. (9c)  
 2,1-6,2-1,5.  
 — Peder, Hmd., Vesterly, 30. Slg. Pc. (37i) 2,6-  
 7,5-2,5.  
 — Johan P., Rentier, Fælleshaab, 37. Slg. Pc.  
 (44g) 1,1-8,1-1,1. ☞75.  
**Johnsen, J., Avlsbr., Enekrogen, 29. Slg. Pc. (36d)**  
 7,8-10,8-3,4. ☞N.  
**Johnson, C. F., Propr., Kannekæg., 10. og 15.**  
**Vdg. (1a) 143,2-150,5-94,5. ☞N. 7x.**  
 \*Jørgensen, Oluf, Arbm., Balka. ☞N.  
 — Aksel J., Avlsbr., Højlyngen. (141) 9,5-11,0-2,9.  
 — Johs., Avlsbr., Balka. (34e) 9,3-15,0-5,9. ☞N.  
 — Johs., Gdr., Ndr. Bjerregd., 15. Slg. (22a)  
 34,1-34,4-18,4. ☞N. ☞60x.  
 — Andr., Hmd., Balka. (175) 1,9-4,8-0,6. ☞N.  
 — Oliva, Rentrice, 9. Slg. Pc. (16h) 5,0-0,2.  
 — Peter, Rentier, Bjerrelide, Præstegd. Pc. (3aa)  
 8,0-0,3. ☞N.  
**Jørgensen, Olaf, Snedker, 9. Slg. Pc. (16n) 7,5-0,4.**  
**KAAS, Marie, Avlsbr., Pilely, 33. Slg. Pc. (40b)**  
 13,6-26,0-13,3. ☞49y.  
**Kjoller, Chr., Hmd., Balka. (157f) 2,5-6,7-0,9.**  
 ☞N.  
 — Oluf, Hmd., Slamrabjerg. (155) 3,1-3,8-0,7.  
 ☞N.  
**Knudsen, Knud, Avlsbr., Solhøj, 17. Slg. Pc. (24h)**  
 3,3-8,8-2,1. ☞N.  
**Koch, O., Avlsbr., Slamrabjerg. (25b) 5,6-6,4-2,2.**  
 ☞N.  
**Koefoed, Holger Ph., Gdr., Langedeby, 8. Vdg.**  
**(54) 39,6-54,4-31,3. ☞N. ☞N. 66x.**  
**Kofod, H. Brandt, Gdr., Brandsgd., 34. Slg. (41a)**  
 60,1-77,5-49,6. ☞27.  
**Kofoed, Math., Arbm., Balka. (176) 2,0-0,1. ☞N.**  
 — Charles, Avlsbr., 20. Slg. Pc. (27k) 5,3-14,5-  
 6,5. ☞N.  
 — Chr. O., Avlsbr., Hallene, 16. Slg. Pc. (23c)  
 9,4-17,4-10,4. ☞N.  
 — Ejler, Avlsbr., Fuglsang 1. Slg. Pc. (8e)  
 5,7-13,8-5,4.  
 — Ejnar, Avlsbr., Gryet. (2) 9,7-17,6-7,6. ☞42u.  
 — Hans O., Avlsbr., 29. Slg. Pc. (34c)  
 10,1-17,6-8,6.  
 — Harry, Avlsbr., Gryetsvang, Fløjgærdet. (66b)  
 7,6-14,2-5,5.  
 — Herman C., Avlsbr., Rosvang, 39. Slg. Pc.  
 (46ba) 12,5-19,2-11,1.  
 — Julius O., Avlsbr., 34. Slg. Pc. (40k)  
 4,4-13,8-4,1.  
 — Lars P., Avlsbr., Egely, 17. Slg. Pc. (24a)  
 7,9-14,1-7,1.  
 — Otto, Avlsbr., Sejersminde, 6. Slg. Pc. (13c)  
 12,2-22,8-10,8. ☞56.  
 — Svend Aage, Avlsbr., Klippedam, Fæled. (47d)  
 15,3-19,8-9,3.  
 — \*Karoline, Enkefrue, Gryetsvang, Fløjgærdet.  
 — Hans, Gdr., L. Krusegd., 2. Vdg. (48) 33,8-  
 24,5-11,4. ☞N. ☞42y.  
 — Peder, Gdr., St. Hallegd., 3. Slg. (10a) 88,3-  
 76,0-45,3. ☞48y.  
 — Andr. P., Hmd., Balka. (131) 1,8-6,1-1,1. ☞N.  
 — Carl C., Hmd., Fløjgærdet, Præstegd. Pc. (3f)  
 1,7-4,5-1,2.  
 — Chr., Hmd., Balka. (127) 3,5-7,9-1,9. ☞N.  
 — Otto, Hmd., Enekrogen, 27. Slg. Pc. (34b)  
 3,0-6,2-1,5. ☞N.  
 — Paul N., Hmd., Lilleeje, 39. Slg. Pc. (46e)  
 2,3-7,0-2,0.  
 — Vald., Hmd., Højlyngen. (150) 4,1-7,5-1,5.  
 — Chr., Rentier, Balka. (157g) 1,3-5,5-0,8. ☞N.  
 — Marie, Rentrice, 32. Slg. Pc. (39k) 8,0-0,8.  
 — Johs. E., Sadelm., 33. Slg. Pc. (40r) 1,4-7,0-1,4.  
**Kragh, Ivar, Hmd., Lillebo.**  
**Kristensen, Alfr. Andr., Rentier, 12. Vdg. Pc.**  
**(58f) 0,7-4,1-0,6.**  
 \*Kristoffersen, Ejnar, Arbm., 38. Slg. Gr.  
 — \*Svend O., Arbm., 30. Slg. Pc.  
 — Andr. P., Hmd., 17. Slg. Pc. (24i) 2,7-7,7-1,9.  
 ☞N.  
**LARSEN, Hans Andr., Arbm., Skrivergaden.**  
**(240ap) 3,0-0,2. ☞N.**  
 — Jens, Avlsbr., Skovly, 19. Slg. Pc. (26c) 13,2-  
 26,0-13,0. ☞N. ☞N. 229y.  
 — Johs., Avlsbr., Slamrabjerg. (25c) 9,9-14,0-  
 4,2. ☞N.

- Larsen, Ludv. P., Avlsbr., 19. Slg. Pc. (26d) 7,4-12,4-4,4. ☞N.  
 — Marie, Enkefrue, 13. Vdg. Pc. (59m) 6,0-0,2.  
 — Oliva A., Enkefrue, Aldersro, Præstegd. Pc. (3al) 8,0-0,3. ☞N. ☞61y.  
 — Anthon, Gdr., Gadeby, 8. Slg. (15a) 23,8-35,5-18,7. ☞32y.  
 — Peter, Gdr., Døvrege, 11. Slg. (18a) 38,7-38,5-22,1. ☞41y.  
 — Karl V., Hmd., 10.—15. Vdg. Pc. (1r) 2,5-7,0-2,2.  
 — Marcus P., Hmd. og Dræningsmd., Mejerig., 36. Slg. Pc. (43m) 2,8-5,8-2,1.  
 — Chr., Rentier, Balka. (216b) 3,0-0,2. ☞N.  
 — Hans, Rentier, Mejerig., 32. Slg. Pc. (39f) 5,0-0,3.  
 — \*J. Chr., Rentier, 19. Slg. Pc. ☞N.  
 Lasseson, O., Hmd., Kannikegærdet, 26. Slg. Pc. (33b) 2,3-9,0-2,6.  
 Lind, Karl, Arbm., 9. Slg. Pc. (16m) 4,0-0,1.  
 Lindell, John, Hmd., Bjergsminde, 3. Slg. Pc. (10f) 1,8-5,0-1,6.  
 Ling, J. H., Arbm., Balka. (157n) 1,4-2,5-0,3. ☞N.  
 \*Lund, Andr., Arbm., 6. Slg. Pc. (13d) 1,7-6,0-1,6.  
 — Marinus, Hmd., Villa Balka. (157v) 2,8-6,8-0,6. ☞N.  
 \*Lyster, Henry, Førstelærer, Sdr. Skole.  
 MADSEN, Georg Due, Avlsbr., Bøgelund, 38. Slg. Pc. (45b) 11,5-24,8-11,8. ☞N. 7y.  
 — Helge, Gdr., Lillegd., 2. Slg. (9a) 25,5-26,0-13,0. ☞72x.  
 — Vald., Hmd., Balka. (157m) 1,6-3,5-0,3. ☞N.  
 — Sigfred, Rentier, Ellekilde, 35. Slg. Pc. (66e) 5,0-0,3.  
 Marcher, Anie, Enkefrue, 19. Slg. Pc. (26f) 1,0-5,2-1,2. ☞N.  
 — \*Chr., Foderm., 10.—15. Vdg. Gr.  
 — Carl, Gdr., Sdr. Bjerregd., 16. Slg. (23a) 21,5-24,5-11,5. ☞N. ☞60y.  
 — Peter, Gdr., Sandegd., 29. Slg. (36a) 20,9-25,9-11,9. ☞N. ☞7y.  
 — Carl, Hønseriejer, New Villa, Balka. (157ag) 1,1-9,0-0,3. ☞N.  
 — Jens, Møllejer, Sandemand, Balka Mølle, 10.—15. Vdg. Pc. (1d) 4,1-13,6-1,6. ☞N. ☞8x.  
 \*Mikkelsen, Elisabeth, Enkefrue, Balka. ☞N.  
 Mogensens, Freddy, Snedker, Bækkeoft. (97e) 1,6-3,5-0,6.  
 Mortensen, Ejnar, Arbm., Højlyngen. (177) 2,8-0,1.  
 — Carl, Avlsbr., Højsted, Højlyngen. (149) 6,2-9,8-2,3.  
 — Hans Chr., Avlsbr., Dyndekilde, 28. Slg. Pc. (35f) 7,1-12,3-6,7.  
 — Anna, Enkefrue, Balka. (157z) 0,6-2,5-0,1. ☞N.  
 — Knud Aage, Gartner, 10.—15. Vdg. Pc. (1ag) 2,0-8,2-1,7. ☞11.  
 — Carl, Hmd., Balka. (132) 2,1-6,3-1,3. ☞N.  
 — Carl, Hmd., Degnegd. Pc. (4h) 3,5-7,0-2,1.  
 — Jens J., Hmd., Mejerig., 36. Slg. Pc. (43k) 2,2-8,5-2,3.  
 — Jens A., Hønseriejer Kannikely, 10.—15. Vdg. Pc. (1ac) 2,3-13,7-1,7. ☞59y.  
 — Carl, Mekaniker, 32. Slg. Pc. (39m) 6,5-0,5. ☞65.  
 — Hans A., pens. Landpostb., 13. Vdg. Pc. (59h) 2,9-9,5-3,2.  
 — Emil, Rentier, 10. og 15. Vdg. Pc. (1v) 6,0-0,4.  
 Mouritsen, A., Gdr., Langedeby, 6. Vdg. (52a) 29,4-47,9-26,9. ☞N.  
 Munch, Alfr., Avlsbr., Engholm, Kannikegærdet. (65) 2,8-8,5-2,9.  
 — Emil, Avlsbr., Løvhøj, 34. Slg. Pc. (41k) 11,7-24,5-10,1. ☞3x.  
 — Knud, Gdr., Kattesletsgd., 1. Vdg. (47a) 35,0-37,3-19,3. ☞24x.  
 — Andr., Hmd., 10.—15. Vdg. Pc. (1t) 2,0-6,0-1,8. ☞N.  
 — K. Viktor, Hmd., Balka. (157h) 1,3-3,8-0,4. ☞N.  
 — Niels Chr., Hønseriejer, 28. Slg. Pc. (35o) 0,8-6,8-0,8. ☞N.  
 \*Myhre, Valborg, Lærerinde, Ndr. Forskole.  
 — Hans Chr., Arbm., 13. Slg. Pc. (20d) 4,5-0,2.  
 — J. M., Avlsbr., Aavang, Fløjgærde. (14f) 6,3-9,8-4,6.  
 — C., Hmd., Højlyngen. (240ar) 2,2-6,0-1,0.  
 — N., Hmd., Præstegd. Pc. (3c) 3,0-6,5-2,4. ☞N.  
 Møller, Andr., Bygm., 32. Slg. Pc. (39e) 2,4-17,0-2,0. ☞67.  
 — \*H. Lau, Repr., Balka. (239b) 10,0-0,6. ☞N. 177u.  
 NEXØ, C., Hmd., Balka. (157e) 4,6-5,4-1,1. ☞N.  
 \*Nielsen, Alfred, Arbm., 37. Slg. Gr.  
 — \*Peter Math., Arbm., Præstegd. Pc.  
 — Aksel Brandt, Avlsbr., Dalsbakke, Fælled. (115) 9,4-13,2-4,5. ☞62x.  
 — Albert, Avlsbr., Mejerig., 36. Slg. Pc. (43 l) 3,4-9,8-3,0.  
 — Carlo, Avlsbr., Lienlund, 29. Slg. Pc. (36c) 7,4-14,0-6,7.  
 — Chr. M., Avlsbr., Solhøj, 30. Slg. Pc. (37 l) 4,4-12,7,4,4.  
 — Hans, Avlsbr., Præstegd. Pc. (3 l) 3,5-10,0-3,4.  
 — Hans V., Avlsbr., Præstegd. Pc. (3k) 4,0-11,8-4,0.  
 — Herluf, Avlsbr., 39. Slg. Pc. (46c) 9,1-16,8-8,1. ☞1y.  
 — Ludv., Avlsbr., Præstegd. Pc. (3d) 4,1-11,0-3,3.  
 — Ludv. P., Avlsbr., Skovshøj, 33. Slg. Pc. (40h) 7,6-15,5-7,5. ☞3u.  
 — Niels P., Avlsbr., Højlyngen. (144) 7,9-7,0-2,2.  
 — Niels P., Banearb., 29. Slg. Pc. (36 l) 5,2-0,2.  
 — Harald Brandt, Gdr., V. Kirkebogd., 12. Vdg. (58a) 16,9-25,5-14,0. ☞51.  
 — Alfred, Hmd., Slamrabjerg. (212) 1,2-3,8-0,4. ☞N.  
 — Emil, Hmd., Højlyngen. (140a) 2,2-4,5-0,7.  
 — Johs., Hmd., Birkely, 28. Slg. Pc. (35h) 2,9-6,2-1,9. ☞N.  
 — Peter, Hmd., Præstegd. Pc. (3u) 1,5-5,0-1,3.  
 Nørregaard, Poul, Avlsbr., Hjortshøj, 9. Slg. Pc. (16f) 6,2-14,8-5,4.  
 — H., Gdr., L. Pilegd., 7. Slg. (14a) 23,3-35,5-18,9. ☞25y.  
 — J., Gdr., Døvrege, 10. Slg. (17a) 69,2-58,1-34,1. ☞41x.  
 OLSEN, Chr., Arbm., Balka. (216a) 2,0-0,2. ☞N.  
 — Hans P., Avlsbr., Danevang, 30. Slg. Pc. (37m) 6,0-15,7-6,3.  
 — Oluf, Avlsbr., Kirselløkke, Højlyngen. (134) 11,7-14,8-5,0. ☞76u.  
 — Jens, Hmd., 36. Slg. Pc. (43n) 1,9-4,5-1,1.  
 — Sinius, Rentier, Balka. (1q) 4,0-0,1. ☞N.  
 — Oluf, Snedkerm., Degnegd. Pc. (4o) 5,0-0,4.  
 — Hans P., Vejmand, 1. Slg. Pc. (8b) 2,3-5,5-1,1.

- Olsen, Axel V., Vognm., Præstegd. Pc. (3ac) 8,5-0,2. ☞39u.  
 — Henry, Vognm., 7. Slg. Pc. (14g) 6,2-0,2. ☞24y.  
 \*PEDERSEN, Anker, Arbm., Balka. ☞N.  
 — H. Chr., Arbm., Præstegd. Pc. (3ai) 2,5-0,1.  
 — Peter, Arbm., Fælled. (116b) 2,5-0,1.  
 — \*Vilh., Arbm., Balka. ☞N.  
 — Hans P., Avlsbr., Fælled. (119) 6,6-11,5-3,2.  
 — Jens P., Avlsbr., Højlyngen. (151) 7,6-9,0-2,3.  
 — Johs., Avlsbr., Svalehøj, 30. Slg. Pc. (37h) 5,4-13,8-5,0.  
 — Hansigne, Enkefrue, v. Julsgd., 4. Slg. Pc. (11c) 3,0-0,1.  
 — Aage, Fiskehdl., Balka. (128o) 1,8-0,1. ☞N.  
 — Andr. Kofoed, Gdr., Langedeby, 26. Slg. (33a) 29,7-49,0-19,7. ☞N. ☞N. 163x.  
 — \*Emmy, Lærerinde, Sdr. Friskole.  
 — Carl, Mølleer, Pilemølle, 33. Slg. Pc. (40i) 3,0-30,0-2,9. ☞14.  
 \*Philipsen, Peter, Uddeler, Stenseby Brugsforen. ☞74.  
 Pihl, Hans M., Avlsbr., Ellebo, 28. Slg. Pc. (34i) 6,4-10,1-2,7. ☞N.  
 — Jens, Avlsbr., 27. Slg. Pc. (34d) 9,5-15,8-5,4. ☞N.  
 — Hans C., Rentier, 10.—15. Vdg. Pc. (1z) 0,8-7,0-1,0. ☞N.  
 Plum, Ludvig, Hmd., 10.—15. Vdg. Pc. (1h) 1,0-4,5-0,9.  
 RASMUSSEN, Edv., Avlsbr., 30. Slg. Pc. (37o) 6,0-15,7-6,0.  
 — Ejner, Avlsbr., 13. Vdg. Pc. (5c) 3,9-10,7-3,9.  
 — Johs., Avlsbr., 37. Slg. Pc. (44c) 3,7-10,8-3,6.  
 — Marius, Hmd., Højlyngen. (240f) 3,2-5,0-1,1.  
 Riis, Caroline, Enkefrue, Strandbo, Balka.. (229c) 5,2-0,3. ☞N.  
 — S., Rentier, Balkaly, 10.—15. Vdg. Pc. (1u) 1,6-5,4-0,6. ☞N. ☞77y.  
 \*Rønne, C., Førstelærer, Kirkeskolen.  
 \*SCHJØRRING, Aage, fhv. Fabrikant, Balka. ☞N.  
 \*Schou, Harald, Arbm., 10.—15. Vdg. Pc.  
 — Carl, Avlsbr., Kannikegården, 10.—15. Vdg. Pc. (1s) 3,6-9,9-2,9. ☞22.  
 — Johs., Avlsbr., Mosevang, 35. Slg. Pc. (42b) 14,9-26,9-14,9. ☞64.

- Schou, Henning, Gdr., Julsgd., 4. Slg. (11a) 41,0-59,4-36,4. ☞4.  
 — Harald, Malerm., 28. Slg. Pc. (35p) 6,4-0,4.  
 — Børge, Smedem., Solvænge, 13. Vdg. Pc. (59b) 10,0-0,6. ☞39x.  
 \*Sjølander, Hedvig, Stationseksk., Bodilsker St.  
 — \*Henry, Banearb., Bodilsker St.  
 Stjerne, Eduardo, Husejer, Balka. (157x) 2,6-3,8-0,4. ☞N.  
 Svendsen, Ingeborg, Enkefrue, Højlyngen. (143) 8,8-11,0-2,7.  
 — \*Villiam, Uddeler, Bodilsker Brugsforening. ☞26.  
 Sørensen, Niels Sigurd, Malerm., Svinget, 32. Slg. Pc. (39h) 9,0-0,5. ☞20.  
 — \*S., Sognepræst, Præstegaarden, 14,7-25,4-13,4. ☞15x.  
 THOMSEN, Aage, Hmd., Højlyngen, 1. Slg. Pc. (8f) 2,4-5,5-1,2.  
 Thorsen, Ejner, Arbm., Balka. (222b) 6,0-0,2. ☞N.  
 — Leo, Avlsbr., Landlyst, 17. Slg. Pc. (3b) 8,4-16,8-6,6. ☞60u.  
 — Johs., Gartner, Balka. (221d) 1,3-7,0-0,6. ☞N.  
 — \*Ludv., Rentier, Landlyst, 17. Slg. Pc.  
 Trandberg, H. P., Karetm., Engbrohus, Fløjgården. (24 l) 2,6-7,0-1,9. ☞46x.  
 Truelsen, V., Avlsbr., Vennerslyst, Kannikegården. (5b) 9,4-24,8-10,2.  
 VIBORG, Vald., Hmd., Balka. (157i) 3,7-7,5-1,5. ☞N.  
 WESTH, Otto, Avlsbr., Birkelund, 28. Slg. Pc. (35d) 9,5-12,4-5,0. ☞N.  
 — Adie, Gdr., Ø. Kirkebogd., 13. Vdg. (59a) 19,4-29,8-16,2. ☞54y.  
 — \*Otto, Hønseriejer, Poultry Farm, Balka. 1,7-13,0-0,9. ☞N. ☞N. 224v.  
 Womb, Aage, Arbm., v. Nørregd., Højlyngen. (240ax) 2,0-0,1.  
 — V., Arbm., Højlyngen. (196b) 1,5-0,1.  
 — Henning, Avlsbr., Villa Home, Degnegd. Pc. (4p) 4,5-11,8-3,9.  
 — Hans Peter, Hmd., Højlyngen. (148) 3,8-5,5-1,0.  
 — K., Hmd., Højlyngen. (180) 1,6-3,8-0,4.  
 ØDBERGEN, M., Maskinm., Balka Strand. (236ap) 5,3-0,7. ☞N.

## Personregister for Gudhjem.

- AARESTRUP, H., Arbm. (191b) 5,8-1,8.  
 — Margrethe, Enkefrue, Kirkepladsen. (134) 1,5-0,1.  
 Andersen, Ejnar, Arbm., Lillevang. (142z) 5,7-0,7.  
 — \*Hans Konrad, Arbm., Kristians Minde. (182i).  
 — \*Johan, Arbm., Brøddeg. (225).  
 — Hans, Chauffør, Melsted. (278) 3,5-0,6.  
 — \*Poul, Chauffør, v. Jernbanest. (100n).  
 — \*Holger, Fisker, Melsted. (261).  
 — Inger, Frk., Nørresand. (69a) 4,0-1,1.  
 — Emil, Maskinm., Løkkeg. (16) 4,8-0,6.  
 — Carl, Murer., Lillevang. (136) 6,5-0,5.

- Andersen, Ejnar, Murer., v. Jernbanest. (100x) 6,0-0,5.  
 — Johannes, Murer., Lillevang. (136f) 5,0-1,0. ☞31.  
 — Henry, Mælkehdl., Kirkepl. (145) 5,5-0,9. ☞39.  
 — Hans, Rentier, Toftvej. (195f) 6,0-0,8.  
 — Emilie, Frk., Syerske, Melstedvej. (100i) 6,0-0,8.  
 Andersson, Dagmar, Enkefrue, Kastanievej (69a) 5,5-0,6.  
 \*Andreasen, Marie, Frk., Lærerinde, Gudhj. Forskole, Toftvej. (195b).

- \*BAASCH, Edm. G., Stenhugger, Høgebakken. (60a).
- Bendtsen, Ancher, Fisker, Melsted. (285) 3,0-1,0.  
— Anders, Fisker, Melsted. (252) 2,8-0,4.  
— \*Einar, Fisker, Havneg. (77) 3,5-0,5.  
— O., Fisker, Havneg. (77) 3,5-0,5.
- Bidstrup, Hans, Arbm., Brøddeg. (157) 10,0-1,0.  
— \*Poul, Mekaniker, Brøddeg. (173a).
- \*Bille, O., Toldforv., Løjtn., Havnepl. (115) 10,0-0,8.  $\Rightarrow$ 3.
- \*Brandt, Andr. Hansen, Repr., Toftevej (195)  $\Rightarrow$ 5.  
Buchtrup, Preben, Forretningsf., Godheimshytten. (91b) 7,5-0,9.  $\Rightarrow$ 81.
- \*Burgedahl, Johannes, Arbm., Pension Melsted, Udmarken.  $\Rightarrow$ 92.
- \*CHRISTENSEN, Hansine, Enkefrue, Krogen. (120).  $\Rightarrow$ 100.  
— \*Sonja, Eksp., Brøddeg. (96).  
— Gertrud Marie, Frue, Melsted. (281) 3,0-0,6.  
— \*Thorv., Skrædderm., Brøddeg. (96) 6,5-1,0.  $\Rightarrow$ 96.
- Christiansen, Jul. P., Kommunekass. (149ac) 7,5-0,7.  $\Rightarrow$ 98.  
— Conrad, Pensionatsejer, Villa Klippen. (136b) 8,0-1,0.  $\Rightarrow$ 69.  
— \*Laur., pens. Postb., Malkestien. (182u) 4,5-1,2.  
— Karen, Frk., Syerske, Malkestien. (199) 4,5-1,2.
- Christoffersen, Ludv., Bagerm., Brøddeg. (103b) 20,0-1,1.  $\Rightarrow$ 46.
- Clausen, Ejner H., Konduktør, Toftevej. (236c) 6,3-0,9.
- DAHL, Chr., Skomagerm., v. Jernbanest. (100b) 5,5-0,6.  
\*Dewey, Janus, Rentier, Toftevej.  
Dich, Jens Chr., Fisker, Holkavej. (170b) 6,0-1,2.  
— Martin, Fisker, Havneg. (80) 3,5-0,5.  
— P., Fisker, Løkkeg. (20) 4,8-0,5.  
— Math., Postb., Løkkeg. (47) 4,0-0,5.
- Didriksen, Hansine, Frk., Melsted. (273) 1,0-0,2.  
— M., Pensionatsejer, Nørreg. (81) 5,0-0,4.
- Drejer, Eline, Frk., Lillevang. (139) 2,8-0,7.
- Due, Augusta, Enkefrue, Melsted. (182k) 6,0-0,9.  
— Petra, Enkefrue, Toftevej. (203) 10,0-1,8.  
— Lauritz, Graver og Ringer, Toftevej. (192) 7,0-1,5.
- ESPERSEN, Mar., Fisker, Høgebakken. (58) 3,5-0,9.  
— \*Chr., Malersv., Brøddeg. (162a)  
— Carl, Snedkersv., Skoleg. (124a) 5,5-1,3.
- FUGLSANG, Birgithe, Enkefrue, Pensionatsejer, Havnepl. (101)17,0-1,4.  $\Rightarrow$ 59.
- GEELMUYDEN, Ida, Enkefrue, Pianistinde, Kirkepl. (133) 4,0-0,3.  $\Rightarrow$ 115.
- \*Gram, H., Købm., Brøddeg. (103) 10,0-2,3.  $\Rightarrow$ 29.
- Grundtmann-Svendsen, Margrete, Enkefrue, Pension Dana, Løkkeg. (39) 7,0-0,8.  $\Rightarrow$ 37.
- Gudbergsen, J. P., Arbm., Melsted. (284a) 4,5-0,5.
- HAAGENSEN, Anine, Enkefrue, Løkkeg. (49c) 4,5-0,6.  
— H. P., Kunstmaler og Fiskehdl., Nørresand. (51) 8,0-1,1.  $\Rightarrow$ 74.  
— Peter, Savværksejer, Nørresand. (66) 6,0-1,0.  $\Rightarrow$ 13.
- Hammer, Robert, Købm., Løkkeg. (35) 15,0-1,2.  $\Rightarrow$ 35.  
— A., Rentier, Løkkeg. (27) 6,3-0,7.  
— Harry, Snedkersv., Brøddeg. (92) 3,6-0,8.  
— Rejner M., Snedkersv. og Fisker, Løkkeg. (37) 5,0-0,5.
- Hansen, Gunnar, Arbm., Malkestien. (198b) 3,0-0,7.  
— Viggo, Arbm., Melstedvej. (100f).  
— Anna, Enkefrue, Brøddeg. (221) 5,5-0,8.  
— \*Chr. M., Fisker, Melsted. (245a).  
— J. Math., Fisker, Holkavej (174b) 5,2-0,3.  
— Jul., Fisker. (126c) 3,0-0,1.  
— Knud, Fisker, Melsted. (26b).  
— Magnus P., Fisker, Havneg. (183c) 5,5-0,2.  
— M. Chr., Fisker, Nørreg. (38) 7,0-0,8.  
— \*Carl, Forretningsbest., Handelshuset, Brøddegade. (167).  $\Rightarrow$ 55.  
— Marie, Frk., Kirkebakken. (129). 3,5-0,4.  
— Marie S., Frk., Holkadalen. (231) 4,2-0,2.  
— Grete, Frue, Kunstvæverske, Melstedvej. (100f) 6,3-0,6.  $\Rightarrow$ 18.
- Emil, Læge, Brøddeg. (207) 13,0-1,3.  $\Rightarrow$ 16.  
— \*Jens P., fhv. Lærer, Melsted.  
— \*Elisabeth, Frk., Musiklærerinde, Toftevej. (207).  $\Rightarrow$ 16.  
— Charles, Møllersv., Havneg. (183d) 5,0-0,2.  
— Sigfred, Overpakm., Melstedvej. (100æ) 5,5-1,0.  
— \*Chr., Pensionist, Brøddeg. (213).  
— \*Janus, Rentier, Kirkepl.  
— Hans P., Rentier, Malkestien. (202) 6,0-1,4.  
— Johannes, Skomagerm., Skoleg. (107) 6,0-0,9.  
— \*Andr. J., Snedkersv., Holkavej. (170b).  
— Janus Chr., fhv. Træskomager, Kirkepl. (135) 3,5-0,5.  
— Hans C., Vognm., Brøddeg. (216) 6,0-0,7.  $\Rightarrow$ 66.
- Hjorth, H., Arbm., Nørreg. (76a) 2,3-0,3.  
— Chr., Skomagerm., Nørreg. (76b) 4,5-0,2.  
— \*Joh., Snedkersv., Nørreg. (76b).  
— \*Anna, Frk., Syerske, Nørreg. (76).
- Holm, Carl J., Fisker, Nørresand. (62b) 5,6-0,6.  
— Herman, Fisker, Krogen. (118) 6,5-1,0.  
— H. P., Fisker, Løkkeg. (49a) 5,5-1,0.  
— Rudolf, Fisker, Havnepl. (117) 5,8-0,8.  
— H. A., Malerm., Brøddeg. (224a) 10,5-1,1.  
— Anth. C., Rentier, Skoleg. (126) 5,0-0,4.  $\Rightarrow$ 84.  
— Niels Chr., Rentier, Melsted. (288a) 3,8-0,4.  
— Herm., Sadelmagerm., Brøddeg. (149d) 8,0-0,7.  $\Rightarrow$ 95.  
— \*Bent, Trafikass., v. Jernbanest. (100z).
- Howald, Henry, Kunstmaler, Melsted. (261a) 4,0-1,1.
- Høst, Oluf, Kunstmaler, Nørresand, Løkkeg. (6a) 25,0-2,4.  $\Rightarrow$ 38.
- IPSEN, Laur. P., Fisker, Melsted. (260) 3,0-0,4.  
— Thor, Fisker, Melsted. (266b) 5,5-0,6.
- \*Iversen, Emmy, Frk., Forretningsbest., Krogen. (120)  $\Rightarrow$ 77.
- \*JANTZEN, Emmy, Frk., Brøddeg. (94)  $\Rightarrow$ 17.  
— Anna, Hotelejer, Brøddeg. (94) 75,0-5,8.  $\Rightarrow$ 17.  
— \*Johannes, Hotelier, Brøddeg. (94)  $\Rightarrow$ 17.
- Jensen, Anth., Arbm., v. Jernbanest. (100) 5,5-0,5.  
— Janus, Arbm., v. Jernbanest. (100z) 5,2-0,5.  
— Hans, Arbm., Malkestien. (226) 3,5-0,3.  
— Hans A., Arbm., Melsted. (265) 2,8-0,3.  
— \*Karl Chr., Arbm., Nørresand. (61).  
— \*Niels, Arbm., Nørresand. (61).  
— \*Peter, Arbm., Bryggerg. (127).

- \*Jensen, Leo, Bankass., Skoleg.  
 — \*Lars, Barberm., Brøddeg. (157).  
 — Osvald, Barberm., Brøddeg. (162b) 8,0-0,6. ↗9.  
 — Anton, Cementvarefabr., Lillevang. (136d) 7,0-1,2. ↗102.  
 — Mathea, Frk., Centralbest., Kirkepl. ↗91.  
 — Eskild, Chauffør, Lillevang. (140). 4,5-1,3.  
 — \*Ingeborg, Damefrisør, Brøddeg. (103a).  
 — Louis, Dampskibseksp., Havnepl. (112) 9,0-0,5. ↗11.  
 — Eline, Enkefrue, Toftevej. (100e) 5,5-1,0.  
 — Leane, Enkefrue, Høgebakken. (53a) 3,0-0,4.  
 — Chr. A., Fiskehdl., Brøddeg. (88) 6,0-0,8.  
 — Aage, Fisker, Nørresand. (3c) 5,7-0,4.  
 — \*Aage, Fisker, Melsted. (264).  
 — Johs. V., Fisker, Høgebakken. (59b) 5,2-0,3.  
 — Julius E., Fisker, Høgebakken. (60) 5,2-1,4.  
 — Karl Kr., Fisker, Nørresand. (61) 3,0-0,3.  
 — L. Julius, Fisker, Skoleg. (121) 7,0-1,0.  
 — \*Johs., Forretningsbest., Købmandsgaarden, Brøddeg. (149b) 36,0-4,9. ↗6.  
 — Robert, Malerm., Havnepl. (113b) 4,5-0,3.  
 — L. Johs., Rentier, Kastanievej (149h) 9,0-1,0.  
 — Jens Michael, Pensionatsejer, Østervang, Toftevej. (100d) 7,0-1,0. ↗103.  
 — Jens, fhv. Toldforv., R. af Db., Nørresand. (67b) 11,0-0,8.  
 — Jokum, Tromlefører, Lillevang. (137) 5,1-1,1.  
 — Anker, Ølhdl., Brøddeg. (152e) 5,0-0,6. ↗12.  
 \*Jespersen, Chr., Arbm., Bryggerg. (127).  
 Johansen, Konrad, Arbm., Melsted. (275a) 2,0-0,4.  
 — Mathea, Enkefrue, Apotekudsalget, Brøddeg. (223) 6,2-0,4. ↗53.  
 — Jens, Rentier, Bokulvej. (168) 5,4-0,7.  
 — \*Aug., Stenhugger, Krogen. (118)  
 — Elise, Vaskeriejer, Malkestien. (215a) 5,5-0,7.  
 Jørgensen, Birgithe, Enkefrue, Melsted. (289) 3,0-0,5.  
 — Petra, Enkefrue, v. Jernbanest. (100n) 6,3-1,1.  
 — Peter M., Fisker, Skoleg. (106). 6,3-0,8.  
 — Georg, Købm., Brøddeg. (209c) 13,0-1,8. ↗58.  
 — \*Helmer Engel, Prokurist, Brøddeg. (212) ↗58.  
 — Hans Sode, Vognm., Lillevang. (138e) 7,0-0,8. ↗87.  
 \*KAABER, Simon, Tandlæge, Maagebjergvej. (136q). ↗93.  
 \*Kaas-Hansen, Hans Jacob, Førstelærer, Skoleg. (102). ↗82.  
 \*Kjøller, Aage, Landpostb., Holkavej. (174a).  
 Knudsen, Hans, Pensionatsejer og Murer, Toftevej. (100u) 5,0-0,5.  
 Koch, Kristine, Enkefrue, Løkkeg. (40a) 3,0-0,3.  
 — Andreas, Fisker, Løkkeg. (40b) 5,5-0,3.  
 — V. A., Fisker, Løkkeg. (12) 5,5-0,5.  
 — \*Poul A., Fiskesalgstest., Løkkeg. ↗48.  
 — Hansine, Frk., Pension Koch, Melstedvej. (100o) 30,0-2,5. ↗72.  
 — Margrethe, Frk., Brøddeg. (163) 4,0-0,6.  
 — \*Vilhelm, Malerm., Nørreg. (42).  
 — Otto, Pensionatsejer, Casa Blanca, Kirkepl. (143) 20,0-2,3. ↗86.  
 — Peter M., Rentier, Løkkeg. (29) 8,0-0,8.  
 — Johannes, Skibsfører, Havets Løn, Nørresand. (182n) 7,0-1,0. ↗109.  
 Koefoed, C. J., Læge, Toftevej. (239) 17,0-3,5. ↗44.  
 Kofoed, Georg, Arbm., Bokulvej. (182c) 3,5-0,4.  
 — Anna, Enkefrue, Malkestien. (229) 5,0-0,6.  
 Kofoed, Petra, Enkefrue, Melsted. (259a) 4,2-0,7.  
 — Louis, Fisker, Melsted. (272b) 5,0-0,5.  
 — Andr., Rentier, Lillevang. (149t) 5,0-0,5.  
 — H. Anker C., Rentier, Kirkevej. (147) 5,0-0,3.  
 — Karl, Rentier, Holkavej. (176) 7,0-1,0.  
 — Jens V., Landpostb., Melsted. (259b) 5,0-0,2.  
 Kuhre, Osv., Arbm., Lillevang. (141) 2,8-0,4.  
 — \*Otto, Arbm., Havneg. (69).  
 Kullmann, C. N. P., Møllejejer, Melstedvej. (150a) 56,0-4,6. ↗4.  
 Køie, Ernst, Kunstmaler, Melsted. (247b) 7,0-1,3. ↗70.  
 LARSEN, Villiam, Arbm., Melsted. (271) 1,5-0,2.  
 — \*Anker, Cyklehdl., Brøddeg. (173a).  
 — \*Mathea, Enkefrue, Nørresand. ●  
 — Jesper, Høneriejer, Melsted. (292) 4,0-1,0.  
 — Emilie, Frk., Kogejomfru, Nørresand. (3b) 6,0-0,9.  
 — Anders, Maskinhdl., Brøddeg. (149x) 8,0-1,1. ↗14.  
 — Jens P., Snedkersv., Lillevang. (182v) 3,5-0,2.  
 — Alb., Pensionatsejer, Strandpavillon, Melsted. (182r) 5,5-0,5. ↗111.  
 — \*Alb., Vognm., Havneg. (100).  
 Lau, Olga, Frk., Malerinde, Havneg. (79) 4,5-1,0.  
 \*Leergaard, N. Chr., Kunstmaler, Brøddeg. (103) 10,0-2,3.  
 \*Levinsohn, Mogens, Kunstmaler, Brøddeg. (162a)  
 Lind, Janus, Avlsbr., Dalen. (191a) 7,4-14,3-6,0. ↗54.  
 — H. Chr., Fisker, Havnepl. (99) 5,7-0,7.  
 — Jens Hansen, Havnefoged, Krogen. (122) 4,0-0,4. ↗41.  
 — Martin, Rentier, Løkkeg. (44) 5,5-0,7.  
 — Oluf H., Postb., Brøddeg. (158) 5,6-0,6.  
 Lund, Ludv., Arbm., Melsted. (263) 5,0-1,4.  
 — Chr., Bagerm., Brøddeg. (84) 30,0-1,6. ↗34.  
 — \*Ingon, Frk., Dameskrædderinde, Løkkeg. (36) ↗7.  
 — Ane Marie, Enkefrue, Løkkeg. (36) 4,5-0,4. ↗7.  
 — Jens, fhv. Havneass., Nørresand. (183k) 5,5-0,5. ↗32.  
 — Nicolai, Murerm., Toftevej. (205f) 5,8-0,6. ↗71.  
 — Alfr., Snedkerm., Toftevej. (237a) 9,0-0,7. ↗40.  
 Lyster, C., Arbm., Melstedvej. (241h) 5,3-0,6.  
 MADSEN, Martin, Avlsbr., Brøddeg. (100a) 9,0-27,7-13,2. ↗67.  
 — \*Emilie, Enkefrue, Nørresand. (181b).  
 — Juliane, Enkefrue, Løkkeg. (43a) 5,0-0,4.  
 — Peter V., Sadelmagersv., Nørresand. (2a) 4,8-0,5.  
 — Karl Edv., Snedkersv., Nørresand. (181b) 6,2-0,7.  
 — \*Chr., Vognm., Brøddeg. (103) 10,0-2,3.  
 \*Marcher, Frode, Gartner, Melstedvej. (100o).  
 Marchmann, H., Handelsgartner, Toftevej. (204a) 1,2-22,0-4,7. ↗60.  
 Mauritsen, Margrethe, Enkefrue, Toftevej. (240c) 6,0-1,0.  
 Mikkelsen, Jul., Fisker, Melsted. (281).  
 Mogensen, Jens, Fisker, Løkkeg. (10) 3,2-0,5.  
 — Timann, Fisker, Løkkeg. (45) 5,5-0,7.  
 — Veseth, Fisker, Holkavej. (170e) 6,5-0,9.  
 — Peter, pens. Postb., Melstedvej. (100g) 5,5-0,7.  
 — Chr., Rentier, Kastanievej. (149k) 6,0-0,4.

- Mogensen, Henry V., Snedker, Nørresand. (2b) 4,5-0,4.
- Mortensen, Ane, Enkefrue, Melsted. (279) 4,0-0,7.  
— Chr., Fisker, Melsted Udmark. (182s) 6,0-0,4.  
— Jørgen, Fisker, Melsted. (277b) 5,0-0,4.  
— Viggo, Stenhugger, Kastanievej. (149g) 4,5-0,3.
- \*Møller, Poul, fhv. Bager, Melsted.  
— \*Marius, Formand, Havnepl. (113) 117.  
— Carl B., Kunstmaler, Melsted. (267) 8,0-1,2.  
— J. Chr., Rentier, Holkastien. (200) 5,5-0,9.  
— P., Vognm., Brøddeg. (173a) 28,0-10,2. 19.
- NIELSEN, L. Chr., Arbm., Høgebakken. (54) 2,7-0,4.  
— \*Niels P., Arbm., Christians Minde. (182y).  
— Rudolf, Arbm., Kastanievej. (149) 5,5-0,6.  
— \*Thor, Bagersv., Holkavej. (170).  
— Karla, Enkefrue, Brøddeg. (153) 8,5-0,8.  
— Kristiane, Enkefrue, Løkkeg. (50) 4,3-0,7.  
— Marie, Enkefrue, Løkkeg. (48) 5,0-0,5.  
— Anker, Fisker, Løkkeg. (46) 5,0-0,6.  
— Chr. A., Fisker, Løkkeg. (33) 6,0-0,8.  
— \*Hans, Fisker, Nørresand. (59b).  
— Johannes, Fisker, Havnepl. (86a) 4,0-0,4.  
— \*K. A., Fisker, Nørresand. (65).  
— N. K., Fisker, Høgebakken. (54).  
— \*Ejner, Foderm., Toftevej. (192).  
— Kr. D., Murersv. (149) 7,0-0,6.  
— \*Hans Clemen, Rentier, Nørreg. (75).  
— P., Snedkersv., Nørreg. (75) 5,2-0,3.  
— Ole, Sømand, Melsted. (288b) 4,5-0,2.  
\*Nørregaard, H., Fisker, Melsted. (264).  
— Elisabeth, Frk., Melsted. (264) 3,0-0,5.
- OLSEN, Anton, Fiskehdl., Løkkeg. (8) 5,5-0,6. 104.  
— Ahnfeldt, Fisker, Melsted. (293) 5,5-0,6.  
— Ludv., Fisker, Havnepl. (97b) 4,0-0,5.  
— O. P., Fisker, Melsted. (291) 5,5-0,5.  
— Herluf, Murersv., Lillevang. (149æ) 5,6-0,7.  
— \*K., Rentier, Havnepl. (97b).  
— Josef, Rentier, Grevens Dal. 2,5-0,7.
- PEDERSEN, Axel, Arbm., Bokulvej. (169a) 5,0-0,4.  
— C. Johs., Arbm., Malkestien. (219) 3,0-0,3.  
— \*Jens Edv., Arbm., Toftevej. (205).  
— Niels P., Bygm., Skoleg. (114) 3,0-0,3. 65.  
— Ane Lise, Enkefrue, Malkestien. (220) 5,0-0,4.  
— Kristine, Enkefrue, Melsted. (272a) 3,5-0,8.  
— Oluf Johs., Fisker, Løkkeg. (22) 5,6-0,5.  
— Hans Th., Rentier, Brøddeg. (165) 4,6-0,6.  
— P. A., Rentier, Toftevej. (205a) 7,0-1,6.  
— Otto, Smedem., Brøddeg. (149v) 9,5-1,4. 50.  
— Thorvald, Snedkersv., Melsted. (269) 5,0-0,8.  
— Viggo, Snedkerm., Havnepl. (97a) 4,5-1,0. 33.  
\*Petersen, Anine, Enkefrue, Skoleg.  
— \*Elisabeth Munk, Enkefrue, Brøddeg. (87) 3,0-0,5.  
— Knud, Købm., Melsted. (286) 9,0-1,2. 15.  
Pihl, Peter, Arbm., Malkestien. (198b) 1,0-0,2.  
— Henry, Avlsbr., Melsted. (241a) 5,0-16,0-6,5. 56.  
— Hans, Bygm., Melstedvej. (241d) 8,0-1,0. 10.  
— Emil, Slagterm., Villa Cara, Brøddeg. (209a) 16,5-3,6. 52.  
— Sofus, Slagterm., Brøddeg. (161) 11,0-1,6. 22.  
— Thorv., Rentier, Lillevang. (138d) 4,5-0,4.
- Poulsen, Chr., Fiskehdl., Havneg. (73) 12,0-1,8. 64.  
— Kamilla, Frk., Nørreg. (74) 2,3-0,3.
- QVIST, H., Købm., Kirkevej. (146) 5,5-0,3. 45.
- \*RIIS, Alb., Arbm., Brøddeg. (155).  
Rønne, V., Boghdl., Brøddeg. (93) 15,0-2,4. 85.  
Rønne-Jensen, O., Skotøjshdl., Brøddeg. (211) 7,5-0,5. 25.
- \*SELLBERG, Gotfred, Stenhugger, Brøddeg. (225).  
— \*Gunnar, Stenhugger, Holkavej. (174).  
— Karl, Stenhuggerm., Toftevej. (205b) 5,8-0,6. 89.  
— \*Knud, Stenhugger, Toftevej. (205) 5,8-0,6.  
Sonne, Kai, Blikkenslagerm., Brøddeg. (164) 10,0-0,7. 2.  
— Emil, Chauffør, Lillevang. (149y) 5,6-0,5.  
— Caroline, Enkefrue, Malkestien. (228) 6,0-1,0.  
— \*Karoline, Enkefrue, Brøddeg. (164).  
Sorth, Karl, Tømrer, Skoleg. (105) 5,0-0,5.  
\*Stange, Libbert, Fisker, Brøddeg. (162a).  
— \*Else, Frue, Jordemoder, Brøddeg. (156) 5,5-0,6. 49.  
\*Stenberg, Johs., Fisker, Havneg. (70).  
— Ole, Fisker, Havneg. (70) 3,5-0,3.  
Stoltz, J. P., fhv. Pakmester, Bokulvej. (169b) 5,5-0,3.  
Svendsen, Marie, Frk., Kogejomfru, Lillevang. (182h) 6,0-0,9.  
\*Sørensen, Per, Kunstmaler, Melsted. (247).  
— \*Fr., Postmester, Brøddeg. (222). 23.
- THORN, Vald., Lærer, Toftevej. (205c) 7,5-1,4. 110.  
Thornberg, H., Bankbest., Lægds., Dbm., Brøddeg. (218) 8,0-0,9. 51.  
— P. A., Sparekassebest., Brøddeg. (149e) 7,5-1,1. 83.
- Thorsen, Svend, Rentier, Melstedvej. (100k) 6,5-1,0.
- Thunberg, Fr., Fiskehdl., Lillevang. (138b) 5,8-1,0. 112.  
— Knud, Fisker. (182o) 10,0-0,7.
- \*Tranberg, Johanne, Frue, Damefrisørinde, Skoleg. 107.  
— \*Agnes, Enkefrue, Krogen. (123) 5,0-0,8.  
— \*Alma, Eksp., Løkkeg. (23).  
— \*Alb., Fisker, Skoleg. (125).  
— Jørgen, Fisker, Holkavej. (170c) 5,0-0,6.  
— Martin, Fisker, Løkkeg. (14) 5,5-0,5.  
— Peter, Fisker, Nørresand. (63a) 4,2-0,6.  
— Aage, Hotelvært, Afholdshotellet, Brøddeg. (172) 70,0-5,1. 118.  
— Math., Købm., Løkkeg. (23) 6,5-0,7. 88.  
— Alexander, Sandemand, Havnepl. (83) 6,0-0,9. 75.  
— \*Johs., Snedkerm., Løkkeg. (31) 6,0-0,8.  
— \*Margrethe, Frk., Syerske, Nørreg. (42) 4,2-0,9.
- VANG, Andr., Fisker, Havnepl. (113a) 5,7-0,4.  
— Johs., Fisker, Nørresand. (1) 4,5-0,3.  
— Julius, Fisker, Nørresand. (3a) 6,1-0,9.  
— P., Fisker. (64) 3,5-0,4.  
\*Vasegaard, Sigurd, Kunstmaler, i Dalen. (191c) 7,0-0,5.  
\*Vilhelmsen, Fritz, Lokomotivfyrb., Jernbanest.
- \*WULLUM, Anders, Arbm., Jernbanest.  
— \*Gerda, Frue, Stationseksk., Jernbanest. 90.

## Personregister for Hasle.

- AAKERLUND, C. J. E., Bødkerm., Vesterg. (200) 8,5-1,7.  $\Rightarrow$ 105.
- Abrahamsen, H. A., Rentier, Vesterg. (201).
- Adolfson, Hanna, Enkefrue, Storeg. (12e) 3,0-0,9.
- Andersen, Aksel, Arbm., Gasværksvej, (163c) 4,5-0,4.
- Carl A., Arbm., Gulerodsg. (156a) 4,0-0,5.
- Hans Chr., Arbm., Storeg. (20c) 4,5-0,8.
- Hans J., Avlsbr., Jakobsminde. (Markj. 117a) 2,8-10,5-4,0.
- \*Svend Aage, Bogh., Storeg. (23).
- Axel H., Bygm., Fælledvej. (142fg) 6,5-0,8.  $\Rightarrow$ 31.
- \*Carlo H. P. M., Chauffør, Storeg. (21) 14,0-2,4.
- Anna, Enkefru, Sønderg. (147) 2,5-0,2.
- \*Frida, Enkefrue, Storeg. (31c) 5,5-0,6.
- \*Julie A., Enkefrue, Strandg. (211b).
- \*Axel H., Fisker, Fælledvej. (160).
- Johannes, Fisker, Strandg. (211b) 4,5-0,6.
- Kristian A., Fisker, Strandg. (211e) 5,0-0,5.
- Viktor A. J., Kæretm., Havneg. (177) 12,0-1,8.  $\Rightarrow$ 45.
- \*Alfred Lind, Murersv., Storeg. (31c) 5,5-0,6.
- Jens P. A., Rentier, Nørreg. (3a) 7,0-1,7.
- Johannes, Skorstensfejerm., Fælledvej. (Markj. 149q) 7,0-0,5.
- Aug. P. A., Smedem., Vesterg. (16c) 5,0-0,5.  $\Rightarrow$ 45.
- Gunnar Johs., Stenhuggerm., Fokkeløkken. (219q) 5,5-0,3.
- \*Ragnhild, Telefonbest., Storeg. (20b) 6,0-0,6.  $\Rightarrow$ 97.
- \*Anderson, Einar, Form., Kulværket.  $\Rightarrow$ 53v.
- \*Anker, Anna, Bogh., Maskinfabrikken.
- J. P., Fabrikant, Østerg. (96c) 5,0-0,6.
- \*J. V., Fabrikant, Østerg. (Markj. 86b).
- K. P., Fabrikant, Østerg. (Markj. 86q) 12,5-1,0.
- Arnoldus, H. T., Overbetj., Storeg. (50fg) 10,0-1,9.  $\Rightarrow$ 103.
- BENDTSEN, Kaj J., Mejerist, Fælledvej. (Markj. 119b) 8,5-0,4.
- \*Jens M., Rentier, Fælledvej. (160) 7,0-1,0.
- \*Bergmann, Alfred A., Rutebilchauffør, Krummevej. (45i) 16,5-1,1.  $\Rightarrow$ 65.
- Bergstrøm, G. A., Cementstøber, Vesterg. (157b) 6,5-0,7.
- Birch, Jensine, Sygeplejerske, Østerg., (Markj. 88c) 7,5-0,3.
- Bjørklund, L. M., Skomagerm., Storeg. (19) 6,5-0,8.
- \*Blom, P. J., Arbm., Heroldsg. (140)
- \*Brucz, F., Arbm., Gl. Værk.
- CHRISTENSEN, Aage L., Arbm., Fælledvej. (Markj. 149h) 7,0-0,5.
- Chresten, Arbm., Sønderg. (144e) 5,0-0,9.
- Carl F., Former, Vesterg. (164e) 8,0-1,1.
- Christiansen, Christen, Arbm., Fokkeløkken. (218m) 5,2-0,3.
- Emil M., Arbm., Sønderg. (219g) 4,0-0,4.
- \*Karna, Frue, Legatgaarden.
- Clausen, L. P. F., Rentier, Gulerodsg. (156b) 4,8-0,5.
- Colberg, Carl A., Dampskibseksk., Storeg. (21) 14,0-2,4.
- Christian T., Rentier, Fælledvej. (160) 7,0-1,0.
- DAM, Agnete E., Lærerinde, Storeg. (53a) 8,0-0,6.  $\Rightarrow$ 122.
- Ludvig, Rentier, Estrella (Markj. 70g) 11,3-1,9.
- \*Martha J. H., Væverske, Storeg. (53a).  $\Rightarrow$ 122.
- \*Didriksen, Gunnar, Arbm., Sandlækkeg. (101g) 12,0-0,8.
- Dreyer, Arne J., Bagerm., Storeg. (9a) 16,0-3,0.  $\Rightarrow$ 68.
- Ludvig A., Murersv., Sønderg. (219d) 4,5-0,5.
- A. L., Rentier, Østerg. (75a) 7,6-1,2.
- Due, Jens, Snedkersv., Fællevej. (137) 10,0-1,5.
- ENGELL, Marie, Enkefrue, Korsg. (10f) 5,5-0,4.
- \*Espersen, H. T., Arbm., Korsg.
- Jens N., Rentier, Korsg. (185b) 6,5-1,2.
- FINNE, Johannes A., Arbm., Nørreg. (1e) 6,0-0,3.
- Anna, Enkefrue, Sandlækkeg. (92p) 4,5-0,4.
- Jenny M., Enkefrue, Fælledvej. (152) 3,5-0,3.
- M. Karoline K., Enkefrue, Vesterg. (172f) 2,5-0,2.
- Henry G., Fisker, Fokkeløkken. (219p) 5,5-0,3.
- Johs. A., Fisker, Gasværksvej. (163e) 5,0-0,3.
- K. Andr., Fisker, Strandg. (211k) 7,0-0,6.
- Kristian A., Fisker, Havneg. (210) 5,5-0,4.
- Kristian J., Fisker, Raadhug. (127b) 5,0-0,3.
- Oluf, Fisker, Strandg. (207) 3,5-1,6.
- \*Thorvald, Fisker, Korsg. (180b).
- Chr. O., Rentier, Gasværksvej. (164c) 4,0-0,6.
- Hans H. A., Rentier, Vesterg. (218c) 5,0-0,7.
- Hans P., Rentier, Korsg. (183a) 4,3-1,3.
- Thorv. P., Rentier, Tolbodg. (185c) 4,5-0,4.
- Otto A., Røger, Sønderg. (144f) 5,0-0,4.  $\Rightarrow$ 127.
- Villy, Stenarb., Nørreg. (1f) 6,0-0,3.
- \*Folkmann, J. O., Postmester, Storeg. (37) 20,0-2,0.  $\Rightarrow$ 33.
- Funch, K. L., Arbm., Sildetorvet. (170) 2,2-0,2.
- Marie, Enkefrue, Raadhug. (48c) 5,5-0,6.
- Elisabeth, Frk., Kirkeg. (88a) 7,5-1,2.
- T. M., Gaardskarl, Vesterg. (218b) 5,0-0,8.
- \*Fossum-Poulsen, Olav, Dyrslæge, Storeg. (45e)  $\Rightarrow$ 95.
- GRØNBECH, Christian Helmer, Arbm., Storeg. (86f) 5,0-0,4.
- \*HAAGENSEN, Børge, Stenhugger, Raadhug. (14b).
- Hammer, Oluf, Skomagerm., Nørreg. (3—4) 3,0-0,7.
- \*Hansen, Anias P., Arbm., Vesterg. (164d).
- \*Edvard, Arbm., Raadhug. (14b).
- Hans A., Arbm., Leuka. 4,5-0,3.
- \*Hans Chr., Arbm., Præsteg. (111).
- Hans P., Arbm., Sandlækkeg. (129) 4,5-1,0.
- Holger, Arbm., Vesterg. (196) 2,5-0,4.
- Jens O., Arbm., Vesterg. (166a) 3,0-0,3.
- \*Karl Anias, Arbm., Havneg. (176).
- Ludv., Arbm., Vesterg. (154a) 4,0-0,6.
- \*Oluf M., Arbm., ved Skoven.
- Poul A., Arbm., Vesterg. (157d) 6,0-0,4.
- Chr., Avlsbr., Storeg. (55) 13,0-32,0-18,3.



- Hansen, Chr. E., Avlsbr., Grønneg., (136a) 7,8-22,0-12,5.
- Ejnar J., Avlsbr., Fælledvej. (165) 27,0-13,1.
  - Emil, Avlsbr., Raadhusg. (127) 11,6-24,1-14,4.   
 99126.
  - Andrea, Enkefrue, Sandløkkeg. (92t) 5,0-0,4.
  - Bengta, Enkefrue, Kirkeg. (41b) 2,0-0,3.
  - Johanne, Enkefrue, Fælledvej. (155a) 7,6-1,6.
  - \*Julie, Enkefrue, Fælledvej. (137).
  - Marie, Enkefrue, Storeg. (50a) 13,0-3,3.
  - Marie C., Enkefrue, Havneg. (209) 3,5-0,3.
  - Peter A., Fisker, Korsg. (184d) 4,0-0,3.
  - Johannes, Gartner, Østerg., (Markj. 86) 14,5-2,5.
  - \*Laurits T., Graver, Strandg. (206).
  - Gertrud E., Lærerinde, Storeg. (62b) 8,0-0,6.
  - Janus C., Malerm., Østerg. (86dg) 9,0-0,8.   
 9998.
  - \*Julius, Motorpasser, Heroldsg. (140).
  - Kristian A., Postb., Østerg. (92x) 7,5-0,6.
  - Robert, Rentier, Malerstr. (98) 1,8-0,2.
  - \*Alfred J., Salgsbest., Havnen. (180d) 11,0-0,9.   
 99109.
  - \*Otto P., Skomager, Torvet. (15).
  - \*Chr. A., Stenhugger, Østerg. (85).
  - Otto, Tømrer, Vesterg. (192f) 10,5-0,3.
- Henriksen, Herman N., Arbm., Fælledvej. (154b) 6,0-0,6.
- S. V., Arbm., Fokkeløkken. (219s) 7,1-0,4.
- Hermansen, Anna, Enkefrue, Byledsg. (94a) 3,0-0,7.
- Holm, Hans P., Arbm., Vesterg. (192d) 10,0-1,1.
- \*Ove Andreas, Arbm., Vesterg. (201).
  - Thorv., Arbm., Sildetorvet. (171) 2,0-0,2.
  - \*Vilhelm, Arbm., Præsteg. (111).
  - Carl L. P., Bryggeriejer, Bryggeriet. (33c) 19,0-1,8.   
 9972.
  - Augusta, Enkefrue, Korsg. (183b) 3,5-0,2.
  - Elisabeth, Enkefrue, Sønderg. (149) 2,0-0,2.
  - Margrethe, Enkefrue, Korsg. (184b) 4,0-0,3.
  - Anders J., Fisker, Fokkeløkken. (219 l) 4,5-0,4.
  - Emil O. C., Fisker, Sønderg. (220) 3,5-0,9.
  - \*Hans J., Fisker, Korsg. (183c).
  - Hans P., Fisker, Korsg. (180b) 9,0-0,9.
  - Jens P., Fisker, Korsg. (183c) 3,5-0,2.
  - N. Kristian, Fisker, Havnen. (206) 3,5-0,8.
  - \*Ernst H. L., Former, Storeg. (45e).
  - Marie K. P., Frk., Villa Glimt. (Markj. 117b) 9,0-1,1.
  - Andrea, P. H., Husbest., Korsg. (183a) 4,3-1,3.
  - Carl W., Kønøgsfabr. og Kalkværksejer. (Mrkj. 150) 45,0-6,0.   
 9927.
  - Hans M. T., Lods, Østerg. (86 l) 6,0-0,4.
  - Hans Janus L., Murersv., Fælledvej. (Markj. 119c) 8,5-0,4.
  - Karl Kr., Postb., Vesterg. (156c) 6,0-0,4.
  - Anna J., Rentrice, Østerg. (96b) 8,0-0,7.
  - Edvard Lind, Snedker, Storeg. (37c) 7,0-0,8.
  - Jens L., Snedker, Østerg. (94b) 6,5-0,3.
  - J. Herman, Sømmand, Østerg. (65) 4,5-0,8.
- \*INGEMANSEN, Johanne H., Arbejderske, Hasle Værk.
- \*Ingvorsen, I. J., Arbm., Vesterg. (218a).
- \*Iversen, Hans Anker, Toldforvalter, Toldkammeret. (180h).
- Ipsen, Anker C., Arbm., Fælledvej. (142b) 9,0-2,4.
- Andreas, Avlsbr., Fredly. (Mrkj. 138) 5,5-1,3.
  - Edith K., Bankass., Vesterg. (215c) 6,0-0,4.
  - Andr., Cyklehd., Storeg. (30c) 8,5-1,4.   
 9960.
- Ipsen, Janusine, Enkefrue, Sandløkkeg. (92g) 4,0-0,5.
- Ludvig, Fisker, Søndre Bæk. (144h) 6,0-0,3.
  - Marie M., Frk., Juleg. (92k) 5,0-0,4.
  - Andr. P., Murerm., Sandløkkeg. (94g) 7,0-0,8.
  - Henry Chr., Murersv., Sønderg. (219o) 6,5-0,7.
  - \*Henry, Snedkersv., Kirkeg. (91).
- JACOBSEN, Ahlman P., Avlsbr. og Vognm., Storeg. (36) 13,2-37,0-23,0.   
 9956.
- Jens T., Hotelejer, Storeg. (15) 45,0-9,9.   
 998.
- Jansson, Sven H., Disponent, Toldbodg., (14e) 11,0-0,5.
- Jartoft, O. K., Malerm., Gasværksvej. (163h) 4,5-0,3.
- Jensen, Anthon, Arbm., Sønderg. (219f) 4,2-0,5.
- Gorthard, Arbm., Fælledvej. (Mrkj. 149b) 4,0-0,5.
  - \*Harry J. G., Arbm., Kirkeg. (88b).
  - Jens P., Arbm., Fælledvej. (145) 6,0-0,9.
  - Knud A., Arbm., Vaskeri, Kirkeg. (122a) 3,5-0,4.
  - \*Kr. Johannes, Arbm., Raadhusg. (127a).
  - Niels Chr., Arbm., Fokkeløkken. (219t) 10,0-0,7.
  - \*Elise, Arbejderske, Gl. Værk.
  - \*Hansine, Arbejderske, Malerstr. (101).
  - Louis, Bagerm., Fælledvej. (134b) 19,0-1,8.   
 9914.
  - \*Aage, Bankdir., Storeg. (13a)   
 99139.
  - Andreas M., Bankkass., Juleg. (104) 7,0-0,6.   
 99106.
  - Jens S., Chauffør, Fælledvej. (Markj. 122) 6,8-0,5.
  - Ove S., Chauffør, Fælledvej. (156k) 5,0-0,4.
  - \*Anna M., Enkefrue, Raadhusg. (77).
  - \*Kamilla, Enkefrue, Korsg. (180f).
  - Michaline C., Enkefrue, St. Grønneg. (29g) 9,0-0,9.
  - Thora F., Enkefrue, Fælledvej. (143) 9,0-4,1.
  - A. M. Karoline, Frk., Storeg. (43) 4,5-1,3.
  - Hans Chr., Gaardskarl, Fælledvej. (155b) 7,2-0,8.
  - \*Jens Viggo J., Gartner, Kirkeg. (88a).
  - Henning, Grosserer, Herolds Hotel, Vesterg. (186) 21,0-3,0.   
 9924.
  - Emile H., Husbest., Juleg. (92 l) 4,5-0,3.
  - \*Karl Aage, Incassator, Storeg. (30).
  - \*Viggo, pens Kvarterm., Fælledvej. (143).
  - Albert J., Købm., Fælledv. (132) 18,0-2,0.   
 994.
  - Villum S. O., Købm., Nørreg. (2b) 8,0-1,4.   
 99102.
  - \*Richard, Lærer, Herolds Hotel. (186).
  - Karl J., Murerm., Vesterg. (218g) 5,0-0,7.
  - Otto A., Murersv., Sandløkkeg. (94i) 6,0-0,5.
  - Thorv. P., Murersv., Havneg. (180c) 5,0-0,5.
  - \*Otto Kr. B., Overtoldbetj., Korsg. (180g)
  - Andr. P., Rentier, Fælledvej. (139) 4,5-1,2.
  - \*Christian, Rentier, Fælledvej. (156d).
  - Chr. V., Rentier, Nørreg. (7b) 4,0-0,5.
  - Janus P., Rentier, Gulerodsg. (156i) 3,5-0,3.
  - Niels P., Rentier, Sildetorvet. (174) 2,0-0,2.
  - Peter, Rentier, Sandløkkeg. (92d) 4,0-0,4.
  - Kristian A., Slagterm., Sdr. Landevej. (Markj. 89b) 11,0-1,1.
  - Oluf J., Slagterm., Kirkeg. (118) 20,0-1,5.   
 9940.
  - Thorv., Chr., Smedesv., Korsg. (182c) 3,8-0,5.
  - Carl A., Snedker, Vesterg. (195) 5,0-0,5.
  - Andr. P., Snedkersv., Fælledvej. (142a) 6,5-0,7.

- \*Jønsen, Holger L., Snedker, Villa Ly, Fælledvej. (Markj. 148).  
 — \*Ellen K., Syerske, Kirkeg. (73a).  
 Jespersen, Laur. H., Gasværksarb., Gasværksvej. (163a) 4,5-0,4.  
 — Anna D., Grønthandler, Storeg. (45a) 11,5-1,1. 133.  
 — Ebba M., Kommuneass., Gasværksvej. (163a).  
 Johansen, Emil, Arbm., Østerg. (85) 10,5-1,8.  
 — Frits O. H., Arbm., Gasværksvej. (213a) 6,0-1,7.  
 — Hans A., Arbm., Vesterg. (172e) 4,5-0,4.  
 — \*Karl I., Arbm., Byledsg. (93).  
 — Viggo H. E., Arbm., Vesterg. (164h) 4,0-0,3.  
 — Erik Fyhr, Bogbinder, Kulværket.  
 — \*Amanda, Enkefrue, Havneg. (191—192).  
 — \*Anne M., Husbest., Nørreg.  
 — Aug., Rentier, Sandløkkeg. (26f) 2,0-0,3.  
 — Kaj I., Vært, Vandrehjemmet, Havnegade, (191—192) 20,0-3,2.  
 Juul, P. A. H., Smed, Østerg. (79b) 7,0-0,8. 108.  
 \*Jønsson, Oskar, Formd., Kulværket.  
 Jørgensen, Hans P., Arbm., Heroldsg. (135c) 5,0-0,5.  
 — Otto A., Arbm., Vesterg. (188a) 3,5-0,9.  
 — S. Hans A., Arbm., Vesterg. (172b) 3,2-0,3.  
 — Vilhelm, Arbm., Sildetorvet. (175) 2,5-0,5.  
 — \*Emil, Bagervsv., Vesterg. (216).  
 — Georg M., Fisker, Vesterg. (197) 3,0-0,4.  
 — \*Valdemar, Fisker, Fokkeløkken. (219n).  
 — \*Hansine A. K., Frk., Malerstr.  
 — \*Louise F., Frk., Malerstr.  
 — \*Jens, Lærer, Borgerskolen.  
 — Lorentz F., Malersv., Nørreg. (2a) 7,0-1,1.  
 — Senius, Rentier, Østerg. (78) 7,0-0,5.  
 — Ellen P., Syerske, Storeg. (26c) 2,8-0,4.
- KARLSEN, Margrethe, Enkefrue, Storeg. (26a) 4,0-0,6.  
 — \*K. J. Ulrik, Stenhugger, Storeg.  
 Keller, Martin E., Rentier, Storeg. (28f) 6,5-1,4.  
 Kjær, O. H., Barberm., Storeg. (26b) 7,0-0,8. 113.  
 — \*Else, Best., Nyg. (52e).  
 — J. H., Smedem., Nyg. (52e) 12,0-1,0. 69.  
 — \*J. H., Smedesv., Østerg. (96d).  
 \*Kjæller, Betty, Apotekudsalget, Storeg. (28d).  
 — Jensine N. K., Frk., Jordemoder, Storeg. (28c) 9,0-1,3. 23.  
 — \*Johannes, Smedesv., Vesterg. (16c).  
 — \*Ludv. M., Tømrer, Raadhusg. (178a) 6,0-1,4.  
 Koefoed, Hans P., Avlsbr., Raadhusg. (179) 16,2-35,7-19,9.  
 Kofod, Marie K., Enkefrue, Avlsbr., Bækkegd. (Mrkj. 43) 22,0-48,0-24,0. 62.  
 — Rudolf H., Avlsbr., Ellelyst. (Mrkj. 14) 13,0-30,0-14,4. 51u.  
 — \*Niels Chr., Best. (Mrkj. 43) 62.  
 — Hansine Margr., Isenkr. og Stenværksejer, Storeg. (52a) 18,5-3,2. 17.  
 — \*Carl Vilhelm, Mælkehdl. (Mrkj. 43).  
 \*Kofoed, Axel V., Arbm., Hvide Hus.  
 — \*Ludv. K. G., Arbm., Staldene.  
 — Asta, Avlsbr., Østerg. (96a) 9,2-25,0-12,5.  
 — Chr., Avlsbr., Kirkeg. (92a) 9,0-5,2.  
 — Karl, Avlsbr., Kirkeg. (92b) 9,4-24,0-17,2.  
 — Helge J., Barber, Toldbodg. (180a) 3,0-0,3. 124.  
 — \*Anna D., Enkefrue, Sandløkkeg. (92r) 6,0-0,5.  
 — \*Eleonora A., Enkefrue, Storeg. (10a) 10,0-2,6.
- Kofoed, Petrea A., Enkefrue, Vesterg. (192c) 10,0-1,0.  
 — \*Alfred P., Fiskehdl., Toldbodg. (180a).  
 — Anna M. S., Frk., Grønneg. (135g) 4,5-0,4.  
 — \*Emil A., Handelsbest., A/S Grønbech & Co. Storeg. (23) 70,0-9,0. 1.  
 — Janusine, Husbest., Kirkeg. (73b) 4,5-0,7.  
 — Knud, Kommis, Strandly, Sønderg. (219a).  
 — Hans C., Rentier, Heroldsg. (26e) 7,0-0,6.  
 — Jacob, Rentier, Strandly, Sønderg. (219a) 11,0-5,0.  
 — Jens, Rentier, Kirkeg. (126) 4,0-0,8.  
 — Jens A., Rentier, Nørreg. (7c) 2,5-0,3.  
 — \*Niels T., Rentier, Ndr. Tværvej. (67a).  
 — \*Harald, Repr., Raadhusg. (14f).  
 — Hans P. A., Sadelmagerm., Storeg. 10,0-2,6. 13.  
 — \*Aage P. A., Skibsfører, Storeg. (11b) 11,0-1,2.  
 Koring, E. F., Arbm., Vesterg. (156g) 3,5-0,3.  
 \*Kraak, Johannes, Rentier, Vesterg. (190).  
 Kreipke, Thora C., Syerske, Toldbodg. (185a) 5,0-0,4.  
 Kreutzberg, T. A., Fabr., Torvet. (46) 9,0-3,1. 25.  
 Kristensen, Kristine, Enkefrue, Korsg. (10i) 5,0-0,4.  
 — Marius A., Skibsmægler, Storeg. (16a) 18,0-5,9. 12.  
 — Carl P., Vognm., Korsg. (10g) 6,0-0,7. 99.  
 Kruse, P. A., Arbm., Præsteg. (112d) 5,5-0,4.  
 — Th. P., Rentier, Storeg. (28e) 5,5-0,8.  
 — L. P. M., Skrædderm., Fælledvej. (159) 8,0-0,8.  
 — Svend Aage, Skræddersv., Strandg. (211d) 5,0-0,6.  
 Kúre, C. C., fhv. Bagerm., Toldbodg. (14f) 11,0-0,5.  
 — Bothilde, Enkefrue, Østerg. (86a) 1,5-0,2.  
 — Karoline, Husbest., Heroldsg. (135d) 4,5-0,6.
- \*LARSEN, Børge, Arbm., Fælledvej. (165).  
 — Harry P., Arbm., Sildetorvet. (169) 3,0-0,3.  
 — Magnus, Arbm., Heroldsg. (142e) 4,0-0,4.  
 — Holger, Avlsbr., Fælledvej. (144a) 5,9-19,2-8,5.  
 — Thora B., Enkefrue, Grønneg. (135f) 6,5-0,5.  
 — Jens A. M., Fragtm., Strandg. (176) 7,5-1,2.  
 — Aage, Handelsbest., Storeg. (50c) 8,0-1,2.  
 — \*Hans Adolf, Lærer, Sandløkkeg. (101a).  
 — Agnes C., Manufakturhdl., Storeg. (48a) 15,0-1,8. 100.  
 — \*Ole Kr., Maskinm., Birkely.  
 — J. Peter, Rentier, Vesterg. (198a) 6,0-1,0.  
 — Ole, Rentier, Vesterg. (218e) 5,5-0,8.  
 Lind, Jens Arbm., Nørreg. (1a) 9,0-3,7.  
 — Hans P., Fisker, Gasværksvej. (163g) 4,5-0,3.  
 — Johs., Fisker, Korsg. (182b) 3,8-0,5.  
 — Kristian A., Fisker, Vesterg. (166c) 3,0-0,4.  
 — Niels P., Murer, Storeg. (31e) 4,5-0,4.  
 — Niels P., Postkører, Heroldsg. (141b) 10,5-3,7. 77.  
 — Peter J., Rentier, Østerg. (67a) 11,0-4,4.  
 — Karl A., Snedkerm., Storeg. (24) 12,0-2,2.  
 — Kristian P., Snedkerm., Sdr. Landevej. (34) 6,2-1,2.  
 — Chr. J., Snedkersv., Storeg. (31f) 6,0-0,6.  
 — Kristine, Syerske, Sandløkkeg. (92e) 2,5-0,2.  
 Lund, Amalie, Arbejderske, Korsg. (184a) 3,0-0,3.  
 — \*Esther, Enkefrue, Vaskeriet, Raadhusg. (77) 7,0-0,3.  
 — Olga, Frue, Vesterg. (215b) 5,5-0,4.  
 — \*Karoline, Husbest., Malerstr. (101).  
 — Karl A. J., Rentier, Sdr. Landevej. (33b) 11,0-1,7. 120.

- \*Lyster, J. Margrethe, Enkefrue, Havnen. (211a).  
— A., Viktualiehdl., Storeg. (45d) 11,0-1,8.  $\Rightarrow$ 74.
- MADSEN**, Rudolf A., Arbm., Byledsg. (95) 1,5-0,2.  
— Ejner K., Avlsbr., Nyg. (68) 16,9-35,0-19,8.  
 $\Rightarrow$ 16.  
— Alfred, Brygm., Nørreg. (7a) 6,0-0,8.  
— Ida, Enkefrue, Kirkeg. (121) 4,5-1,0.  
— Ottelia M., Frue, Gulerodsg. (158a) 4,5-0,8.  
— Anders, Rentier, Ndr. Tværg. (63) 4,0-0,6.  
— Ove, Restauratør, Hasle Skovpavillon.
- Malling, Karen A., Enkefrue, Rønne Landevej.  
(Markj. 89c) 15,0-1,6.  $\Rightarrow$ 101.
- Marker, Robert S., Arbm., Fælledvej. (Markj. 122b) 6,8-0,5.  
— Hans J., Rentier, Kirkeg. (72) 8,0-1,2.
- Markmann, Hedeving, Købm., Storeg. (18) 5,0-0,5.  
\*Markussen, Kristine, Eksp., Fælledvej. (131).  
— \*Karoline J., Enkefrue, St. Grønneg. (135a).  
— \*L., Malersv., Kirkeg. (112c) 5,0-0,4.  
— L. P., Rentier, Fælledvej. (131) 2,5-0,4.  
— J., Skomagern., Heroldsg. (135a) 7,5-0,6.  
 $\Rightarrow$ 121.
- \*Mauritsen, S. E., Arbm., Sandlækkeg. (108) 3,5-0,5.  
\*Mogensen, Henry N., Arbm., Gl. Værk.  
— \*Sofus, Arbm., Vesterg. (154a).  
— \*Charles A., Brugsforeningsuddeler. (51d) 38,0-9,5.  $\Rightarrow$ 29.  
— Emil, Smed, Vesterg. (172d) 4,0-0,2.  
— Georg, Vognm., Storeg. (22) 11,0-3,2.  $\Rightarrow$ 57.  
— Sigfred H. A., Vognm., Storeg. (28b) 2,2-8,5-0,8.  $\Rightarrow$ 70.
- Mortensen**, Alfred, Arbm., Vesterg. (172c) 4,0-0,2.  
— \*Carl J., Arbm., Storeg. (58).  
— \*Sanny, Arbm., Fælledvej. (151).  
— Agnete S. H., Enkefrue, Juleg. (102) 3,5-0,2.  
— Hans P., Postpkm., Sønderg. (219c) 5,5-0,5.
- Munch, Poula A., Avlsbr., Østerg. (80a) 14,5-30,0-16,4.  
— Laurensine, Frk., Kirkeg. (119) 3,5-0,4.  
— \*Victor H. J., Glarm., Kirkeg. (122b) 3,0-0,3.  
— \*Carl E., Incassator, Præsteg. (111).  
— Laur. O., Mølleer, Ø. Mølle. (31a) 15,0-2,5.  
 $\Rightarrow$ 83.  
— Karl K., Snedkersv., Storeg. (45h) 11,0-1,2.  
 $\Rightarrow$ 42.
- \***NIELSEN**, Charles, Arbm., Gulerodsg. (158b).  
— \*Charles M., Arbm., Klinkerfabrikken.  
— Sofus A., Arbm., Gasværksvej. (164b) 3,5-0,3.  
— \*Anine K., Arbejderske, Malerstr. (101).  
— Harald, Avlsbr., Nordvang, (Mrkj. 1) 25,2-37,0-21,2.  
— Sigurd V., Chauffør, Malerstr. (101f) 8,0-0,4.  
— Cecilie Kristine, Enkefrue, Strandg. (211c) 5,0-0,6.  
— Emilie, Enkefrue, Gulerodsg. (158b) 6,0-0,7.  
— \*Louis Kr., Fiskehdl., Korsg. (181).  
— \*Vald., Fiskehdl., Sønderg. (144b) 7,5-0,2.  
 $\Rightarrow$ 107.  
— Alfred F., Fisker, Strandg. (211c).  
— Andr. P., Fisker, Vesterg. (188d) 2,5-0,2.  
— Herman, Fisker, Havneg. (198b) 7,5-0,5.  
— \*Leo, Fisker, Havnen. (187) 7,0-1,6.  
— Niels P., Fisker, Fokkeløkken. (219n) 6,5-0,7.  
— \*Anders, Fragtm., Juleg. (100) 6,0-1,1.  
— Janus, Fragtm., Ølhdl., Fælledvej. (130) 9,0-0,5.  
 $\Rightarrow$ 85.  
— \*Sofie J., Frk., Malerstr.  
— Karl, Handelsm., Nørreg. (1b) 9,5-3,0.  $\Rightarrow$ 22.  
— \*Alma M. K., Husbest., Sildetorvet. (174).
- Nielsen, Ejnar M., Købm., Storeg. (8b) 8,0-1,4.  
 $\Rightarrow$ 142.  
— \*Karl V., Overkusk, Aahuset.  
— Andreas, Rentier, Storeg. (58) 7,0-0,9.  
— \*Arnold, Skibsfører, Havnen. (187).  
— \*Niels J., Sognepræst, Storeg. (44a)  $\Rightarrow$ 9.  
— Rasmus P., Vognm., Østerg. (Markj. 86a) 0,6-11,0-3,4.
- OLESEN**, C. A. L., Arbm., Gasværksvej. (164d) 5,0-0,3.
- Olsen, Charles P., Arbm., Sandløkken. (94e) 6,0-0,7.  
— Erland K., Arbm., Sønderg. (150) 3,3-0,4.  
— \*Ernst O., Arbm., Fælledvej. (155).  
— \*Hjalmar, Arbm., Heroldsg. (142d) 4,0-0,3.  
— Johs. A., Arbm., Gasværksvej. (163f) 4,5-0,3.  
— Karl M., Arbm., Juleg. (108b) 3,5-0,5.  
— Karl M., Arbm., Vesterg. (153) 3,0-0,4.  
— \*Poul, Arbm., Kirkeg. (88a).  
— Svend Aage, Arbm., Sønderg. (150).  
— \*Thorvald E., Arbm., Heroldsg. (140).  
— Augusta, Enkefrue, Vesterg. (190) 2,5-0,1.  
— Frede Arne, Fisker, Vesterg. (192a) 8,0-1,7.  
— K. E. J. Frederik, Fisker, Gasværksvej. (163b) 6,0-0,8.  
— \*O. Peter, Fisker, Vesterg. (192a) 8,0-1,7.  
— Emil, Malersv., Vesterg. (168) 3,0-0,3.  
— \*Kaj, Politibetj., Fælledvej, Pension Lilli. (Markj. 149c).  
— Elise K., Rentier, Kirkeg. (112b) 4,0-0,3.  
— Johan, Rentier, Gasværksvej. (162b) 4,5-0,6.
- PEDERSEN**, Albert, Arbm., Østerg. (75b) 6,0-0,3.  
— A. Ludv., Arbm., Sandlækkeg. (92f) 2,5-0,2.  
— Ejner A., Arbm., Østerg. (79a) 5,0-0,7.  
— Karl P., Arbm., Sildetorvet. (173) 2,7-0,3.  
— O. T. Frederik, Arbm., Sønderg. (146) 3,0-0,2.  
— Peter A., Arbm., Storeg. (9b) 8,0-0,7.  
— Villy, Arbm., Vesterg. (217) 6,0-0,3.  
— \*Marie, Arbejderske, ved Skoven.  
— Thala E., Arbejderske, Præsteg. (111).  
— Charles Holm, Bager, Storeg. (14b) 7,0-0,8.  
 $\Rightarrow$ 32.  
— \*Gudmund, Bankbogh., Storeg. (13a).  
— Marie K., Enkefrue, Storeg. (53b) 4,0-0,7.  
— \*Mathea K., Enkefrue, Vesterg. (172c) 4,0-0,2.  
— Kristine A., Frk., Storeg. (86b) 5,0-0,7.  
— Karl K., Havnefoged, Korsg. (182d) 5,8-1,4.  
— Anna K., Husbest., Storeg. (52b) 6,0-0,6.  
— \*Augusta, Hønseriejer, Storeg. (30) 12,0-0,6.  
— Peder K., Kæmner, Præsteg. (112a) 8,0-0,9.  $\Rightarrow$ 93.  
— Ellen, Modehdl., Storeg. (37d) 10,0-0,8.  $\Rightarrow$ 110.  
— Alfred M., Mølleer, Ndr. Mølle. (57a) 25,0-1,7.  $\Rightarrow$ 58.  
— Hans J., Rentier, Nørreg. (6a) 5,0-1,6.  
— \*Jørgen Chr., Rentier, Storeg. (42).  
— Klaus Kristian, Rentier, Sandlækkeg. (92s) 5,0-0,4.  
— Marius, Rentier, Storeg. (38) 3,2-0,3.  
— \*Peter, Rentier, ved Skoven.  
— \*Charles, Skibsfører, Østerg. (Markj. 86q).  
— Niels Arnt, Skibsfører, Raadhug. (14a).  
— Laur. M., Skomagern., Storeg. (86e) 6,5-0,6.  
— Knud H., Slagterm., Præsteg. (110) 12,0-1,3.  
 $\Rightarrow$ 49.  
— Chr., Snedkerm., Østerg. (92v) 11,0-0,7.  $\Rightarrow$ 43.  
— \*Aage, Snedkersv., Malerstr. (101e) 9,0-0,4.  
\*Petersen, Julius N., Arbm., Fælledvej. (151) 6,5-0,7.

- Petersen, Søren Dam, Blikkenslagerm., Storeg. (44b) 9,0-1,3. ☞78.
- Kaj B., Brænder, Fokkeløkken. (219r) 8,0-0,4.
- Karoline, Enkefrue, Storeg. (11a) 9,0-1,9.
- \*Jens K., Gasværksbest., Gasværket. (213b).
- H. Emilie M., Frue, Gæstgiver, Havnen. (188c) 12,0-0,9. ☞94.
- Gertrud Elisabeth, Husbest., Storeg. (86e) 6,0-0,6.
- Kristian, Sadelmager, Nyg. (52d) 6,0-0,6.
- Carl J., Skibsejer, Raadhusg. (14a) 7,0-0,8.
- \*Helmuth, Skibsfører, Storeg. (11a).
- \*Hans O., Stenhugger, Sandlækkeg. (92f).
- Ernst V., Stenværksejer, Vesterg. (192f) 10,5-0,3. ☞21.
- \*Pihl, Andreas, Arbm., Korsg. (180e).
- \*Hans A., Arbm., Juleg. (103) 6,0-1,1.
- Karl J., Arbm., Præsteg. (116) 2,5-0,3.
- Otto J., Arbm., Gulerodsg. (156h) 4,2-0,3.
- Ania, Enkefrue, Vesterg. (218d) 5,5-0,8.
- Hans P., Fisker, Sønderg. (144d) 4,5-0,4.
- Peter, Murer, Nørreg. (1c) 7,5-0,4.
- \*Hans P., Rentier, Kirkeg. (89).
- Pilegaard, Hans Rask, Skibsfører, Storeg. (10b) 12,0-2,6. ☞34.
- \*RASMUSSEN, Karl Chr., Arbm., Fælledvej. (144a).
- Gert, Læge, Storeg. (35d) 12,0-1,0. ☞7.
- Otto M., Malerm., Storeg. (8a) 8,0-1,7.
- Karl A., Rentier, Præsteg. (44c) 8,0-0,9.
- \*Richard J., Rentier, Storeg. (31d) 6,5-0,6.
- Regnersen, Charles, Arbm., Leuka.
- Alfred, Borgmester og Installatør, Storeg. (31b) 8,0-1,0. ☞128.
- \*Reusch, C., Dir., Hasleværket. ☞3.
- Reuss, Anna J., Frue, Grønneg. (136b) 6,5-0,6.
- Martin, fhv. Politibetj., Østerg. (Mrkj. 88b) 7,5-0,4.
- Riis, K. J. K., Avlsbr., Nygd. (Mrkj. 125) 11,1-29,0-13,6.
- Anna K., Enkefrue, Østerg. (86k) 6,0-0,4.
- H. K., Rentier, Sdr. Landevej. (Mrkj. 89a) 10,0-1,8.
- Ingeborg, Rentrice, Kirkeg. (73a) 4,5-0,7.
- Rømer, Eleonora, Enkefrue, Villa Vedby. (Mrkj. 70e) 9,7-2,7.
- \*Ester, Keramikker, Fælledvej. (Mrkj. 149e).
- Jørgen, Rentier, Fælledvej. (Mrkj. 149e) 8,5-0,9.
- A. M., fhv. Skibsfører, Storeg. (10c) 5,0-0,9. ☞20.
- \*SAKSAA, V. E., Arbm., Nørreg. (1b).
- \*Schou, Aage, Arbm., Juleg. (92a) 9,0-5,4.
- K. Thorv., Avlsbr., Storeg. (35a) 25,2-31,0-16,9. ☞132.
- Carl A., Chauffør, Strandg. (204) 2,5-0,6.
- Peter M., Malerm., Nyg. (67c) 11,0-1,0. ☞71.
- André, Malersv., Fokkeløkken. (218l) 5,0-0,2.
- Julius P., Rentier, Højegd. (Markj. 70f) 11,0-1,7. ☞37.
- Jens J., Savværksejer, Østerg. (84c) 15,0-2,5.
- Knud, Tømrersv., Vesterg. (218f) 5,5-0,8.
- Schougaard, Andreas, Arbm., Byledsg. (93) 3,5-0,5.
- Anton H., Chauffør, Østerg. (92y) 5,5-0,4.
- Sjølander, V. K. G., Incassator, Gulerodsg. (156c) 4,0-0,4. ☞81.
- \*Skovgaard, A. P., Kusk, Sandlækkeg. (92q) 4,5-0,5.
- Sode, T. P., Landpostb., Storeg. (39a) 6,5-0,8.
- Sommer, Valdemar, Fagforeningsform., Juleg. (101d) 11,0-0,8. ☞114.
- Rigmor, Frue, Villa Nora, Byledsg. (96e) 9,0-1,2.
- \*Poul, Revisor, Villa Nora, Byledsg. (96e).
- Sonne, Anna, Rentrice, Vesterg. (155d) 6,0-0,4.
- J. K., Smed, Fælledvej, (Markj. 117c) 6,5-0,5.
- \*Spanner, Albine M., Enkefrue, Virkelyst, (Markj. 70b) 12,5-2,7.
- Marie, Enkefrue, Ly, (Markj. 148) 7,0-1,5.
- Ingeborg, Husbest., Østerg. (80b) 3,5-0,7.
- \*Knud, Kontorist, Virkelyst. (Markj. 70b).
- \*Stenberg, Karl J., Skibsfører, Vesterg. (202) 5,0-2,4.
- Kathrine K., Syerske, Vesterg. (202) 5,0-2,4.
- Stibolt, O., Lærer, Storeg. (14d) 14,0-1,0. ☞6.
- Stoltz, A. P., Landpostb., Heroldsg. (141a) 6,5-1,0.
- Svendsen, Herman L., Arbm., Solvang. (Markj. 139) 8,9-2,2.
- \*Charles E., Fotograf, Torvet. (16b). ☞66.
- Marie, Handlende, Torvet. (17) 6,0-0,6. ☞137.
- \*Hans, Murerm., Storeg. (86c) 4,5-0,3.
- Emil, Rentier, Sandlækkeg. (94f) 6,1-0,8.
- Hans, Rentier, Fokkeløkken. (219k) 4,5-0,4.
- Niels, Rentier, Østerg. (86h) 4,5-0,3.
- Hilda, Sygepl., Vesterg. (217b) 6,0-0,3.
- \*Sørensen, Chr. M. C., Arbm., Storeg. (41a) 3,5-0,8.
- \*THAMDRUP, Peter, Mekaniker, Torvet. (16b) 12,0-2,5.
- \*Thiesen, Anie C., Enkefrue, Korsg. (181e).
- Thomsen, P. Andr., Manufakturhdl., Storeg. (52c) 24,0-1,3. ☞39.
- Hedvig A., Enkefrue, Syerske, Kirkeg. (117) 3,0-1,5.
- Thorsen, Peter A., Bygm., Storeg. (35b) 21,6-3,5. ☞35.
- Laur., Fisker, Redningsform., Vesterg. (172a) 3,0-0,2. ☞28.
- Laur., Fisker, Vesterg. (157c) 6,0-0,4.
- \*Olaf, Fisker, Vesterg. (192d).
- Peter, Fisker, Strandg. (211a) 7,0-0,7.
- \*Knud M., Maskinarb., Fælledvej, (Markj. 149c) ☞112u.
- \*Tinggaard, Johannes, Overlærer, Storeg. (45c) ☞38.
- Tranberg, O. C., Købmand, Storeg. (27) 19,0-4,0. ☞19.
- VEJDIKSEN, L. M. F., Gaardskarl, Sandlækkeg. (94h) 6,0-0,6.
- C. J., Mælkehdl., Storeg. (13b) 5,0-0,6.
- \*Vesth, Hans P., Chauffør, Storeg. (48b).
- Elise, Enkefrue, Præsteg. (114) 3,0-0,6.
- Marie K., Enkefrue, Vesterg. (202).
- E., Guldsmed, Urmager, Storeg. (39b) 8,0-1,1. ☞116.
- Knud, Smed, Korsg. (180f) 4,0-0,4.
- H. J., Snedkerm., Pedelboligen. (89) 10,0-0,9.
- Louis, Urmager, Sandlækkeg. (107) 3,0-0,6.
- P., Vognm., Storeg. (48b) 9,0-1,2. ☞64.
- WANG, H. P., Fisker, Korsg. (184c) 4,0-0,3.
- \*Robert, Fisker, Juleg. (92c) 4,0-0,3.
- \*Weinrich, Karl, Arbm., Vesterg. (216).
- Westerdahl, Henry, Montør, Storeg. (35e) 6,0-0,5.
- J. F., Montør, Storeg. (35c) 10,0-1,2. ☞92.
- Westh, Jørgen, Rentier, Storeg. (28c) 10,0-1,5. ☞117.
- \*Wozniak, St., Arbm., Gl. Værk.

## Personregister for Ibsker Sogn.

- ABRAHAMSEN, E.**, Avlsbr., Dalsvej, Aarsdale. (115c) 7,3-15,7-7,7. ☞Aarsd.  
**Ager, H. B.**, Avlsbr., Brændesmark. (155ab) 11,5-20,7-12,7. ☞Sv. ☞Sv. 141u.  
**Alexandersen, Erik**, Arbm., Aarsdale. ☞Aarsd.  
**Andersen, Alfred**, Arbm., Vennebo, Aarsdale. ☞Aarsd.  
 — \*Carl Anker, Arbm., Aarsdale. ☞Aarsd.  
 — Chr., Arbm., Ellesvang. (27f) 0,5-4,1-0,6. ☞Aarsd.  
 — \*Svend, Arbm., Aarsdale. ☞Aarsd.  
 — Carl, Avlsbr., Højly, Brændesmark. (155b) 8,0-18,8-8,8. ☞Sv. ☞Sv. 93x.  
 — Chr., Avlsbr., Fuglsang, 12. Slg. Pc. (22b) 5,7-11,5-4,9. ☞Sv.  
 — Harald T., Avlsbr., 35. Slg. Frt. (80) 11,0-8,5-2,5. ☞Sv.  
 — Viggo, Avlsbr., Listed. (155bq) 5,3-12,1-5,1. ☞Sv.  
 — Tage, Bagermester, Listed.  
 — August, Gdr., Aagd., 19. Vdg. (64a) 11,7-16,0-8,0. ☞Sv.  
 — Johs., Gdr., Koosgd., 19. Slg. (29a) 37,8-60,6-36,6. ☞N. ☞N. 165v.  
 — Viggo, Hmd., Myrebo, 2. Slg. Frt. (82) 2,2-5,2-1,1. ☞Sv.  
 — \*Emil M., Maler, Listed. ☞Sv.  
 \*Andreasen, Sofus, Rentier. Thygegd. Pc. ☞Aarsd.  
**Appelgreen, H. P.**, Avlsbr., Ellebæk, 31. Slg. Pc. (41d) 6,1-10,0-5,4. ☞Aarsd.
- BECH, A.**, Arbm., Aarsdale. (5) 1,9-0,2. ☞Aarsd.  
 — Ove, Avlsbr., Trehusene. (2b) 8,6-15,5-8,2. ☞N. ☞N. 287u.  
 — H. R., Hmd., Klippely, 35. Slg. Frt. (97) 1,9-3,7-1,0. ☞Sv.  
 — Aksel, Snedker, Nørremark. (133cd) 5,3-0,3. ☞N.  
 \*Becker, Thor, Best., Kroggd., 17. Vdg. (62a) 20,8-27,0-17,5. ☞N.  
**Bejer, Emil**, Avlsbr., 13. Vdg. Pc. (58c) 4,7-12,0-5,4. ☞Sv.  
 — Juliane, Enkefrue, Aarsdale. (66k) 2,5-0,1. ☞Aarsd.  
 — \*Aksel P., Fisker, Aarsdale. ☞Aarsd.  
 — Alfred N., Fisker, Aarsdale. (103) 4,2-0,1. ☞Aarsd.  
 — Aug. M., Fisker, Aarsdale. (13) 2,0-0,1. ☞Aarsd.  
 — Carl P., Fisker, Aarsdale. (60b) 4,8-0,2. ☞Aarsd.  
 — Johan A., Fisker, Aarsdale. (83) 2,5-0,1. ☞Aarsd.  
 — N. P., Fisker, Aarsdale. (101) 4,2-0,1. ☞Aarsd.  
 — Otto, Fisker, Aarsdale. (90) 4,2-0,1. ☞Aarsd.  
 — O. J., Fisker, Aarsdale. (60a) 4,8-0,1. ☞Aarsd.  
 — \*Willy Hansen, Fisker, Aarsdale. ☞Aarsd.  
**Bjerregaard, Carl Peter**, Avlsbr., Rytterbakken, 20. Slg. Pc. (30b) 4,9-9,3-4,3. ☞N.  
 — J., Gdr., Ellesgd., 12. Vdg. (57) 36,4-32,5-18,0. ☞Aarsd. ☞N.165u.  
 — Henning, Hmd., 2. Slg. Frt. (76b) 1,3-4,0-0,9. ☞Sv.  
 \*Borup, Søren, Lærer, Sdr. Skole. ☞N.
- Bødtker, A.**, Avlsbr., Nørremark. (62o) 4,3-9,0-3,7. ☞N.  
 — C., Avlsbr., Nørremark. (133c) 14,3-14,0-6,4. ☞N.
- CARLSEN, Carl**, Snedker, Nørremark. (133bp) 1,5-6,0-1,3. ☞N.  
**Christensen, Andr.**, Avlsbr., Gl. Skole. (6a) 5,1-10,5-4,5. ☞Sv.  
 — Peter Andr., Brødkusk, Listed. (21) 7,4-0,4. ☞Sv.  
 — Carl Chr., Gdr., Ryttergd., 20. Slg. (30a) 56,0-80,8-45,8. ☞N. ☞N. 85x.  
**Christiansen, Carl Peder**, Fisker, Aarsdale. ☞Aarsd.  
 \*Christoffersen, Hans, Arbm., Nørremark. ☞N.  
 — \*Svend Aa., Arbm., Frennemark. ☞Sv.  
 — Georg, Avlsbr., Engholm, 32. Slg. Pc. (5g) 7,3-14,2-6,4. ☞Sv.  
 — Alfred, Fisker, Aarsdale. (76c) 4,7-0,2. ☞Aarsd.  
**Clausen, L.**, Avlsbr., Stenskov, 13. Slg. Pc. (5d) 10,3-20,7-11,5. ☞Sv. ☞Sv. 83x.  
 — Anker, Fisker, Aarsdale. (139v) 5,3-0,2. ☞Aarsd.  
 — C., Fisker, Aarsdale. (66v) 4,3-0,1. ☞Aarsd.  
 — H. O., Fisker, Aarsdale. (16c) 4,8-0,2. ☞Aarsd.  
 — Svend Aage, Fisker, Aarsdale. (87) 2,5-0,1. ☞Aarsd.  
 — Alma, Husejer, Aarsdale. (49) 2,0-0,1. ☞Aarsd.  
 — A. G., Regnskabsf., Aarsdale. (78a) 5,2-0,1. ☞Aarsd. ☞Sv. 53y.
- DAM, J. P. Kofoed**, Avlsbr., Vasahej, Brændesmark. (155o) 9,1-20,5-9,7. ☞Sv. ☞Sv.93u.  
 — \*Peder Chr., Førstelærer, Ndr. Skole. ☞Sv. ☞Sv. 145x.  
 — Ancher, Hmd., Nørremark. (133aø) 2,9-5,5,-1,6. ☞N.  
 \*Drejer, Margrethe, Rentier, Aarsdale. ☞Aarsd.  
**Due, A.**, Fisker, Aarsdale. (47) 3,0-0,1. ☞Aarsd.
- ELLEBY, C. A.**, Arbm., Listed. (12) 3,5-0,1. ☞Sv.  
**Eriksen, J.**, Arbm., Nørremark. (127) 2,2-0,2. ☞N.  
 — Hansine, Husejer, Aarsdale. (92) 1,0-0,1. ☞Aarsd.
- Espersen, H. P.**, Avlsbr., 8. Slg. Pc. (18q) 8,1-16,6-8,6. ☞Sv.  
 — Karl, Avlsbr., Stenskovhuset, 8. Slg. Pc. (18t) 2,2-8,5-2,7. ☞Sv. ☞Sv. 59u.  
 — Jens J., Fisker, Aarsdale. (139av) 6,5-0,2. ☞Aarsd.  
 — J. P., Fisker, Aarsdale. (82c) 5,2-0,2. ☞Aarsd.  
 — Jens P. L., Fisker, Aarsdale. (82b) 4,7-0,1. ☞Aarsd.  
 — L., Fisker, Aarsdale. (21b) 5,0-0,2. ☞Aarsd.
- FOLKMANN, M.**, Rentier, Listed. (5) 2,3-0,3. ☞Sv.  
 \*Frederiksen, H. C., Arbm., 2. Slg. Frt. ☞Sv.  
 — Christen, Avlsbr., Solvang, 8. Slg. Pc. (17h) 6,5-14,2-6,7. ☞Sv.  
 — Thorvald, Fisker, Listed. (49a) 1,2-0,2. ☞Sv.  
 — Hans C., Hmd., Nørremark. (133ad) 1,7-4,5-1,1. ☞N.

- Frederiksen, John, Skrædderm., Aarsdale. (112m) 6,5-0,1. ♡Aarsd.
- GRIMM, Hansine, Enkefrue, Aarsdale (66ag) 1,0-0,1. ♡Aarsd.
- Gudbergesen, Thorv., Arbm., Klinteby. (51c) 5,0-0,1. ♡N.
- Hans G., Avlsbr., Nørremark, 20. Slg. Pc. (30d) 2,7-7,5-2,6. ♡N.
- HAMMER, H. P., Stenhugger, Aarsdale. (15) 1,2-0,1. ♡Aarsd.
- Hansen, Hans Andr., Arbm., Nørremark. (133bh) 2,2-0,2. ♡N.
- \*Johs., Arbm., Listed. ♡Sv.
- \*Peter A., Arbm., Frennemark. ♡Sv.
- Thorvald G., Arbm., Aarsdale. (94) 2,8-0,1. ♡Aarsd.
- Viggo, Arbm., Nørremark. (128a) 3,5-0,1. ♡N.
- Alfred, Avlsbr., Himmelhøj, 1. Slg. Frt. (75) 10,7-13,0-5,7. ♡Sv.
- Alfr. Aug., Avlsbr., Ellesminde, 16. Slg. Pc. (26b) 6,8-12,4-5,8. ♡Aarsd.
- Augusta, Avlsbr., Brændemark, 6. Slg. Pc. (16d) 2,2-5,2-1,9. ♡Sv.
- Carl P., Avlsbr., Kildevang, Præstegd. Pc. (5f) 7,8-17,0-7,8. ♡Sv. ♡Sv. 155y.
- H. Chr., Avlsbr., Gildesval, 31. Slg. Pc. (41c) 8,8-10,5-5,3. ♡Aarsd.
- Ole, Avlsbr., Nyholm, 2. Vdg. Pc. (24d) 12,5-23,5-12,3. ♡Aarsd.
- Poul, Avlsbr., Listed. (59c) 7,0-15,5-6,2. ♡Sv.
- Oluf P., Barber, Aarsdale (75b) 6,0-0,1. ♡Aarsd.
- Anine, Enkefrue, Aarsdale. (46a) 5,0-0,4. ♡Aarsd.
- Esther, Enkefrue, Listed. (33a) 5,2-0,2. ♡Sv.
- Jacob Hjort, Fiskehdl., Aarsdale. (21a) 6,0-0,1. ♡Aarsd.
- Janus A. Hjorth, Fiskehdl., Aarsdale. (84) 5,2-0,2. ♡Aarsd.
- Jens A. Hjorth, Fiskehdl., Aarsdale. (20b) 5,0-0,1. ♡Aarsd. ♡Sv. 53x.
- Chr. J., Fiskehdl., Aarsdale. (73a) 6,5-0,2. ♡Aarsd.
- Vilh. Hjorth, Fiskehdl., Aarsdale. (82d) 4,8-0,2. ♡Aarsd. ♡Sv. 38x.
- Chr. M. Hjorth, Fisker, Aarsdale. (74) 2,0-0,1. ♡Aarsd.
- Harald, Fisker, Listed. ♡Sv.
- Jens Edv. Hjorth, Fisker, Aarsdale. (64) 2,0-0,2. ♡Aarsd.
- Johs., Fisker, Aarsdale. (14) 2,0-0,1. ♡Aarsd.
- J. Magnus, Fisker, Listed. (97) 3,2-0,1. ♡Sv.
- Sinius Hjorth, Fisker, Aarsdale. (20a) 3,5-0,1. ♡Aarsd.
- Carl P., Gdr., Aspegd., 32. Slg. (42a) 31,7-25,5-15,6. ♡Aarsd.
- Harald, Gdr., Munkegd., 16. Slg. (26a) 48,2-61,5-36,9. ♡Aarsd. ♡N. 103x.
- Knud, Gdr., Tingfogedgd., 15. Slg. (25a) 68,4-93,0-56,1. ♡Aarsd. ♡Sv. 85.
- Ludv., Gdr., Brændesg., 11. Vdg. (56a) 59,1-78,0-52,3. ♡Sv. ♡Sv. 32y.
- Peder, Gdr., Klippegd., 21. Vdg. (66a) 21,0-34,0-17,7. ♡Aarsd.
- Valdemar Lund, Gdr., Knappegd., 4. Slg. (14a) 31,4-37,2-19,0. ♡Sv. ♡Sv. 111x.
- Vilh., Gdr., Præstebogd., 3. Vdg. (48) 11,6-14,2-7,0. ♡Aarsd. ♡Sv. 132u.
- Hansen, Chr., Hmd., Degnebroen. (12b) 2,0-6,5-1,7. ♡Sv.
- Math., Hmd., Nørremark. (133ac) 2,8-6,5-2,0. ♡N.
- Gunnar, Maler, Aarsdale. (133cf) 6,0-0,1. ♡Aarsd.
- Aug., Rentier, Aarsdale. (66av) 3,6-0,2. ♡Aarsd.
- Herman, Rentier, Bakken, 16. Slg. Pc. (26d) 1,7-7,4-1,4. ♡Aarsd.
- Johan, Rentier, Aarsdale. (139am) 4,8-0,2. ♡Aarsd.
- Ludv. A., Rentier, Aarsdale. (139ø) 5,0-0,2. ♡Sv. ♡Sv. 4y.
- Petra, Rentier, Aarsdale. (33) 5,2-0,2. ♡Aarsd.
- Sinius, Rentier, Aarsdale. (66h) 3,2-0,2. ♡Aarsd.
- Alfred B., Stenhugger, Listed. (22) 4,2-0,2. ♡Sv.
- Anine, Syerske, Aarsdale. (58) 1,0-0,1. ♡Aarsd.
- Poul Holbøll Brandt, Sømand, Listed. (18) 2,5-0,1. ♡Sv.
- Julius M. Hjort, Toldopsynsm., Aarsdale. (52) 4,7-0,1. ♡Aarsd. ♡Sv. 127y.
- Martin, Vognm., Listed. (156k) 6,3-0,3. ♡Sv. ♡Sv. 86x.
- \*Hejsykowsky, Hans V., Arbm., Aarsdale. ♡Aarsd.
- \*J. V., Arbm., 16. Slg. Hus. ♡Aarsd.
- Hellisen, H., Hmd., 13. Vdg. Pc. (58d) 2,5-8,4-2,9. ♡Sv.
- Hermansen, Henry M., Avlsbr., Listed. (155ae) 3,6-10,4-4,0. ♡Sv.
- Ejnar, Gdr., Vallegd., 1. Slg. (11a) 28,8-41,0-22,0. ♡Sv. ♡Sv. 133u.
- M., Gdr., Bækkegd., 3. Slg. (13a) 32,7-36,4-19,3. ♡Sv. ♡Sv. 137y.
- Knud, Snedker, Listed. (47a) 0,8-4,3-1,0. ♡Sv.
- J., Sogneraadform., Frennemark. (138c) 6,0-0,3. ♡Sv. ♡Sv. 58.
- Hjorth, C., Avlsbr., Listedgd. (155k) 16,2-32,0-15,5. ♡Sv.
- Eskild, Cementstøber, Strandly, Frennemark. (135) 5,9-10,5-3,0. ♡Sv. ♡Sv. 8y.
- Holm, Hans P., Arbm., Aarsdale. (19) 1,0-0,1. ♡Aarsd.
- Vald., Malerm., Listed. (29b) 4,2-0,1. ♡Sv. ♡Sv. 86y.
- Theodor, Smedem., Præstegd. Pc. (5p) 9,0-0,4. ♡Sv. ♡Sv. 130x.
- Chr., Snedker, Aarsdale. (133bs) 6,0-0,4. ♡Aarsd.
- \*Højegaard, Knud, Uddeler, Aarsdale Brugsforen. (62b). ♡Aarsd. ♡Sv. 49.
- IPSEN, Alfred, Arbm., Thygegd. Pc. (4b) 5,3-0,3. ♡Aarsd.
- Aifred P., Avlsbr., 15. Slg. Pc. (25b) 7,3-14,5-6,9. ♡Aarsd.
- Hans Johan Adolf, Avlsbr., Listed (98a) 9,5-18,8-9,7. ♡Sv.
- Oluf, Avlsbr., Trehusene. (2d) 8,2-17,0-7,9. ♡N. ♡N. 212x.
- Otto, Avlsbr., Højene, 19. Vdg. Pc. (64b) 18,3-31,5-18,3. ♡Sv. ♡Sv. 133x.
- Andr., Gdr., Paradisgd., 33. Slg. (43a) 39,4-38,6-21,6. ♡Aarsd. ♡Sv. 65.

- Ipsen, Evald, Gdr., Brændesgd., 10. Vdg. (55a) 57,6-89,9-51,9.  $\text{V Sv.} \text{Sv.} \text{76.}$   
 — Hans, Gdr., Smedegd., 16. Vdg. (61b) 15,5-24,0-13,5.  $\text{V N.} \text{N.} \text{218y.}$   
 — Hans P., Gdr., Bækkegd., 17. Slg. (27a) 39,7-44,5-30,0.  $\text{V Aarsd.} \text{N.} \text{165x.}$   
 — Thorv. G., Hotelejer, Halleklippen. (133cc) 1,5-21,5-1,5.  $\text{V N.} \text{N.} \text{71.}$   
 — \*Ragni, Lærerinde, Ndr. Skole.  $\text{V Sv.}$   
 — \*Emil, Rentier, Brændesgaardshaven.  $\text{V Sv.} \text{Sv.} \text{76.}$   
 — Johs., Rentier, Grynebækken, 11. Slg. Gr.  $\text{V Sv.} \text{Sv.} \text{43.}$   
 — \*Otto, Rentier, Listed.  $\text{V Sv.}$   
 — Jens P., Snedker, Aarsdale. (39a) 5,0-0,1.  $\text{V Aarsd.}$
- JACOBSEN, Math., Avlsbr., 17. Vdg. Pc. (62 l) 5,2-10,5-4,7.  $\text{V N.}$   
 — Peter C., Avlsbr., Nørremark. (50c) 5,6-12,0-4,7.  $\text{V N.}$   
 — Villy, Avlsbr., 18. Slg. Pc. (28b) 9,5-17,6-9,6.  $\text{V N.}$   
 — Magdalene, Enkefrue, Aarsdale. (16a) 6,0-0,4.  $\text{V Aarsd.}$   
 — Sv. Aage, Fisker, Aarsdale.  $\text{V Aarsd.}$   
 — Janus, Rentier, Listed. (155a) 1,0-7,1-1,1.  $\text{V Sv.}$
- Jakobsen, Andr., Gdr., Sortegd., 21. Slg. (31) 26,7-29,0-16,6.  $\text{V N.} \text{N.} \text{195.}$   
 — Anna Kristine, Hmd., Nørremark. (90) 2,0-6,5-2,0.  $\text{V N.}$   
 — Julie, Rentrice, Aarsdale. (66o) 6,6-0,6.  
 \*Jensen, Peter, Arbm., Vaddam Forsamlingshus.  $\text{V Aarsd.}$   
 — Anthon, Avlsbr., Lindholt, 36. Slg. Frt. (79) 9,3-13,9-5,9.  $\text{V Sv.}$   
 — Georg K., Avlsbr., Nørremark. (32d) 22,2-19,8-11,3.  $\text{V N.} \text{N.} \text{185x.}$   
 — Hans, Avlsbr., Nørremark. (85a) 10,8-18,8-10,8.  $\text{V N.} \text{N.} \text{185y.}$   
 — Peter, Avlsbr., 36. Slg. Pc. (43b) 6,0-11,2-5,2.  $\text{V Aarsd.}$   
 — Theodor, Avlsbr., Skovvang, 4. Vdg. Pc. (49c) 3,4-6,3-2,0.  $\text{V Aarsd.}$   
 — Vald., Avlsbr., 2. Slg. Frt. (81) 5,5-5,4-2,4.  $\text{V Øm.}$   
 — Anine, Enkefrue, Aarsdale. (107) 3,2-0,1.  $\text{V Aarsd.}$   
 — Karoline, Enkefrue, Listed. (17) 6,0-0,3.  $\text{V Sv.}$   
 — Kristine, Enkefrue, Listed. (7a) 4,2-0,2.  $\text{V Sv.}$   
 — A. Chr., Fisker, Listed. (27) 4,5-0,1.  $\text{V Sv.}$   
 — Adolf J., Fisker, Listed. (94) 5,0-0,1.  $\text{V Sv.} \text{Sv.} \text{142y.}$   
 — Andr. P., Fisker, Listed. (24k) 4,5-0,2.  $\text{V Sv.}$   
 — Carl, Fisker- Aarsdale. (6) 2,5-0,1.  $\text{V Aarsd.}$   
 — Erik Funch, Fisker, Aarsdale.  $\text{V Aarsd.}$   
 — Hans P., Fisker, Listed. (23) 6,0-0,3.  $\text{V Sv.}$   
 — Henry Funch, Fisker, Aarsdale.  $\text{V Aarsd.}$   
 — Holger, Fisker, Listed.  $\text{V Sv.}$   
 — Jens C. J., Fisker, Listed. (35) 2,2-0,2.  $\text{V Sv.}$   
 — Mourits, Fisker, Listed. (24 l) 5,9-0,2.  $\text{V Sv.}$   
 — Niels P., Fisker, Listed. (43a) 2,5-0,1.  $\text{V Sv.}$   
 — Thor, Fisker, Listed. (49b) 5,2-0,1.  $\text{V Sv.}$   
 — \*Victor, Fisker, Aarsdale.  $\text{V Aarsd.}$   
 — Jens Funch, Fisker, Aarsdale. (96a) 4,2-0,2.  $\text{V Aarsd.} \text{Sv.} \text{96y.}$   
 — Karoline, Frk., Listed. (40) 2,2-0,1.  $\text{V Sv.}$   
 — Aksel, Gdr., Træbenegd., 4. Vdg. (49a) 24,8-24,0-11,9.  $\text{V Aarsd.}$
- Jensen, Conrad, Gdr., Raageskovsgd., 22. Slg. (32a) 39,8-55,2-35,0.  $\text{V N.} \text{N.} \text{105.}$   
 — Holger, Gdr., Hullegd., 9. Vdg. (54a) 11,2-17,4-7,9.  $\text{V Aarsd.} \text{Sv.} \text{88u.}$   
 — L. P., Gdr., Hintsegd., 2. Slg. (12a) 38,3-38,4-24,6.  $\text{V Sv.} \text{Sv.} \text{137x.}$   
 — Valborg, Husejer, Aarsdale. (44) 2,5-0,1.  $\text{V Aarsd.}$   
 — Aug. Lau, Hmd., Nørremark. (133aa) 5,1-5,8-2,1.  $\text{V N.}$   
 — Emil, Karetm., Præstegd. Pc. (5q) 8,0-0,3.  $\text{V Sv.} \text{Sv.} \text{133y.}$   
 — Villiam, Landpostb., Aarsdale. (66ar) 5,5-0,2.  $\text{V Aarsd.}$   
 — Konrad, Mekaniker, Aarsdale. (37) 1,3-0,1.  $\text{V Aarsd.}$   
 — Chr. Kofoed, pens. Landpostb., Aarsdale. (76a) 3,0-0,1.  $\text{V Aarsd.}$   
 — Anton, Rentier, Listed.  $\text{V Sv.}$   
 — Aug., Rentier, 2. Slg. Frt. (13d) 0,6-0,3.  $\text{V Sv.}$   
 — \*Jens M., Rentier, Brændesmark.  $\text{V Sv.}$   
 — Janus, Snedker, Aarsdale. (17) 1,5-0,1.  $\text{V Aarsd.}$
- Jeppesen, Gunnar, Arbm., Nørremark. (133b) 3,5-0,2.  $\text{V N.}$
- Johansen, Hans Chr., Arbm., Aarsdale. (43) 4,0-0,2.  $\text{V Aarsd.}$   
 \*Jørgensen, Hans Th., Arbm., 2. Slg. Pc.  $\text{V Sv.}$   
 — Magnus P., Fisker, Listed. (54) 1,0-0,3.  $\text{V Sv.}$
- KAAS, H. N., Gdr., Løjtnant, Nørregd., 1. Vdg. (3a) 59,3-78,5-51,5.  $\text{V Sv.} \text{Sv.} \text{70.}$   
 \*Kjær, Asger, Bageribest., Aarsdale.  $\text{V Aarsd.}$   
 Kjærgaard, H., Gdr., Vornedgd., 15. Vdg. (60a) 52,5-43,7-21,7.  $\text{V Aarsd.} \text{N.} \text{103y.}$   
 Kjeller, Andr., Avlsbr., Skole Pc. (6d) 7,5-15,0-7,1.  $\text{V Sv.} \text{Sv.} \text{145y.}$   
 — \*Alfred Andr., Lærer, Aarsdale. (66 l) 20,0-0,6.  $\text{V Aarsd.} \text{Sv.} \text{4x.}$
- Knudsen, G., Fisker, Aarsdale. (55b) 3,0-0,1.  $\text{V Aarsd.}$   
 — A. M., fhv. Fisker, Aarsdale. (106) 1,5-0,1.  $\text{V Aarsd.}$   
 — Hansine, Husejer, Aarsdale. (45b) 4,8-0,1.  $\text{V Aarsd.}$
- Koch, Andr., Arbm., Nørremark. (128a) 1,2-0,2.  $\text{V N.}$   
 — \*Anton P., Arbm., Aarsdale. (3) 3,5-0,1.  $\text{V Aarsd.}$   
 — H. P., Arbm., Aarsdale. (2) 1,8-0,1.  $\text{V Aarsd.}$   
 — Aksel, Fisker, Aarsdale.  $\text{V Aarsd.}$   
 — E., Fisker, Aarsdale. (96b) 2,5-0,2.  $\text{V Aarsd.}$   
 — J., Fisker, Aarsdale. (25) 3,2-0,1.  $\text{V Aarsd.}$   
 — L. T., Fisker, Aarsdale. (97) 4,0-0,2.  $\text{V Aarsd.}$
- \*Kofoed, Erik, Forp., Grynegd., 11. Slg. (21a) 33,7-72,0-36,0.  $\text{V Sv.} \text{Sv.} \text{62.}$   
 Kofoed, Andr., Avlsbr., Nørremark. (87a) 5,1-9,0-3,2.  $\text{V N.}$   
 — Anker, Avlsbr., 4. Slg. Pc. (14b) 3,5-7,5-2,4.  $\text{V Sv.}$   
 — Anthon A., Avlsbr., Nørremark, 17. Vdg. Pc. (62m) 5,9-11,8-5,7.  $\text{V N.}$   
 — Jens E., Avlsbr., Virkelyst, Skole Pc. (6c) 5,3-10,5-3,8.  $\text{V Sv.}$   
 — Ludv., Avlsbr., Aarsdale. (70) 4,7-12,0-5,0.  $\text{V Aarsd.} \text{Sv.} \text{103y.}$   
 — Peter, Avlsbr., Nørremark. (36c) 9,6-15,0-7,7.  $\text{V N.}$   
 — Carl, Fisker, Aarsdale. (12) 3,5-0,1.  $\text{V Aarsd.}$

**Kofoed, Hans, Fisker, Aarsdale.** (46 l) 2,8-0,2.  
 ☞Aarsd.  
 — H. Peter, Fisker, Aarsdale. (66m) 2,5-0,1.  
 ☞Aarsd.  
 — Hans T., Fisker, Listed. (511) 3,3-0,1. ☞Sv.  
 — J. N., Fisker, Aarsdale. (10a) 1,5-0,1. ☞Aarsd.  
 — Gunnar, Gdr., Knarregd., 23. Slg. (33a) 32,1-51,0-30,3. ☞N. ☞N. 104.  
 — Thorv., Gdr., Helletsgd., 30. Slg. (40a) 60,9-43,0-29,0. ☞N. ☞N. 85y.  
 — Math., Hmd., 13. Vdg. Pc. (58b) 3,4-7,5-2,9.  
 ☞Sv.  
 — Petra, Husejer, Aarsdale. (66g) 2,5-0,3.  
 ☞Aarsd.  
 — C. Nikolaj, Proprt., Skovsholm. (2a) 74,1-94,0-60,0. ☞Aarsd. ☞Sv. 88x.  
 — Harald, Rentier, Nørrevang, 1. Vdg. Pc. (3c) 2,0-6,5-2,1. ☞Sv.  
 — Julius, Rentier, Listed. (24d) 4,8-0,2. ☞Sv.  
 — Arne, Vognm., Aarsdale. (57) 3,5-0,2. ☞Aarsd. ☞Sv. 103x.  
**Kuhre, Rudolf Kristian, Arbm., Aarsdale.** (89) 1,2-0,1. ☞Aarsd.  
 — \*Andr., Arbm., Frennemark. ☞Sv.  
**LARSEN, Math., Arbm., Aarsdale.** (109) 3,0-0,1. ☞Aarsd.  
 — Carl Ludv., Autovognmand, Aarsdale. (133bt) ☞Aarsd. ☞Sv. 54x.  
 — Anth., Avlsbr., Nørremark. (27d) 9,4-10,5-4,3. ☞N.  
 — Chr., Avlsbr., Engegd., 8. Slg. Pc. (18d) 17,2-30,0-18,7. ☞Sv.  
 — Ejner, Avlsbr., Pedersminde, Brændesmark. (155p) 7,5-17,5-8,3. ☞Sv. ☞Sv. 141y.  
 — Niels T., Avlsbr., Lillevang, 31. Slg. Pc. (41b) 9,5-18,0-9,0. ☞Aarsd. ☞Sv. 135y.  
 — \*Sv. Aa., Chauffør, Aarsdale. ☞Aarsd.  
 — Jens P., Gdr., Puggegd., 7. Vdg. (52) 32,8-21,0-10,8. ☞N.  
 — Magnus, Gdr., Skyttegd., 5. Vdg. (50a) 15,9-27,0-12,8. ☞N. ☞N. 218x.  
 — Hans Conrad, Handlende, Aarsdale. (150) 2,0-0,5. ☞Aarsd.  
 — Jens Chr., Hmd., Borrehus, 7. Vdg. Frt. (149ak) 3,3-3,0-1,7. ☞N.  
 — \*Julius, Rentier, Puggegd. ☞N.  
 — Laur. P., Snedker, Listed. (16) 2,0-7,5-2,2. ☞Sv.  
 — Nicolaj, Vognm., Brændesmark. (155be) 1,6-8,4-1,9. ☞Sv. ☞Sv. 141x.  
**Lau, Alfred, Avlsbr., Nørremark.** (85b) 8,7-16,8-8,6. ☞N. ☞N. 212y.  
**Lassen, H. L., Avlsbr., Graaløkke.** (98) 15,5-18,4-9,7. ☞Aarsd.  
**Lind, L. N., Murer, 36. Slg. Frt.** (149bi) 1,2-5,2-0,8. ☞Sv.  
**MADSEN, Johs. P., Avlsbr., Kodal.** (69) 11,0-14,5-6,7. ☞Aarsd.  
 — Karl E., Avlsbr., Dyrstenshøj, 36. Slg. Frt. (74) 9,0-12,0-5,4. ☞Sv.  
 — Helmuth, Fisker, Listed. ☞Sv.  
 — Johs. Rømer, Gdr., Klinteby, 6. Vdg. (38a) 45,4-52,7-36,7. ☞N. ☞N. 131y.  
 — Jens, Rentier, Aarsdale. (139m) 5,5-0,2. ☞Aarsd.  
 — Chr. P., Smed, Listed. (3b) 3,0-0,2. ☞Sv.  
 — Ejnar, Snedker, Listed. (93) 4,5-0,2. ☞Sv.

**Madsen, Carl R., Snedkerm., Præstegd. Pc.** (5 o) 8,0-0,4. ☞Sv. ☞Sv. 130y.  
 — Carl A., Stenhugger, Listed. (2) 3,5-0,2. ☞Sv.  
**Marcher, Hans C., Gdr., Fløjlegd., 18. Slg.** (28a) 33,5-45,9-27,9. ☞N. ☞N. 165y.  
 — Herman F., Gdr., Bakked. (58h) 11,3-22,5-12,1. ☞Sv.  
 — Ingv., Gdr., Naskegd., 31. Slg. (41a) 37,2-39,0-21,8. ☞Aarsd. ☞N. 171.  
 — Jens Andr., Gdr., Vasagd., 7. Slg. (17a) 26,3-45,1-25,1. ☞Sv. ☞Sv. 59x.  
 — M. Chr., Gdr., Frennegd., 13. Vdg. (58a) 90,0-117,2-82,2. ☞Sv. ☞Sv. 35.  
 — Marie, Rentier, Vasabo, Præstegd. Pc., (5s) 6,2-0,2. ☞Sv.  
**Markussen, Hans Christian, Rentier, Brændesmark.** (155ba) 1,2-0,2. ☞Sv.  
**Mikkelsen, Ane, Avlsbr., Aarsdale.** (56) 4,3-12,0-4,7. ☞Aarsd.  
 — V., Gdr., Klinteby, 20. Vdg. (65a) 42,4-45,6-26,6. ☞N. ☞N. 131x.  
 — Ane, Husejer, Aarsdale. (42) 5,2-0,1. ☞Aarsd.  
 — Marcus, Kutterfører, Nørremark. (133cm) 6,5-0,1. ☞N. ☞N. 120.  
 — \*Jens A., Maskinm., Aarsdale. ☞Aarsd.  
 — J., Møllejer, Aarsdale. (113) 1,8-25,0-2,1. ☞Aarsd. ☞Sv. 51.  
 — L., Rentier, 28. Slg. Pc. (51f) 7,0-0,4. ☞N.  
 — \*M., Rentier, 20. Vdg. Pc. (38b) 1,5-5,7-0,5. ☞N.  
**\*Miszeyek, M., Arbm., Frennemark.** ☞Sv.  
**Mogensen, Aksel, Arbm., Aarsdale.** (38) 2,0-0,1. ☞Aarsd.  
 — \*Amandus, Arbm., Frennemark. ☞Sv.  
 — Carl, Arbm., Frennemark. (139t) 3,5-0,3. ☞Sv.  
 — \*Knud, Arbm., 2. Slg. Frt. ☞Sv.  
 — Hans A., Avlsbr., 36. Slg. Frt. (78) 9,9-13,0-5,2. ☞Sv.  
 — Vald., Avlsbr., 8. Slg. Pc. (19g) 4,8-10,5-5,3. ☞Sv.  
 — Christine, Enkefrue, Listed. (28a) 3,8-0,1. ☞Sv.  
 — Anders P., Fisker, Listed. (51a) 4,0-0,1. ☞Sv.  
 — Edmund, Fisker, Listed. ☞Sv.  
 — \*Georg, Fisker, Listed. (7b) 3,5-0,5. ☞Sv.  
 — Ludv., Fisker, Listed. (19) 2,0-0,1. ☞Sv.  
 — Nicolaj, Fisker, Listed. (55a) 3,8-0,1. ☞Sv.  
 — Anker, Gdr., Jomfrugd., 10. Slg. (20a) 11,3-26,3-12,9. ☞Sv.  
 — Carl, Stenhugger, Aarsdale. (133bv) 3,0-0,4. ☞Aarsd.  
 — Thorv., Stenhugger, Listed. (98b) 3,5-0,1. ☞Sv.  
**Mortensen, Jørgen, Arbm., Listed.** (95) 0,7-0,1. ☞Sv.  
 — Ringhardt, Arbm., Aarsdale. (112b) 3,0-0,1. ☞Aarsd.  
 — Viggo K., Arbm., Aarsdale. (41) 4,0-0,1. ☞Aarsd.  
 — Julius, Avlsbr., Kodal. (73) 15,8-10,5-5,6. ☞Sv. ☞N. 159u.  
 — \*Jacob E., Fisker, Listed. ☞Sv.  
 — Vald., Fisker, Listed. (60c) 4,8-0,1. ☞Sv.  
 — Louis J., Gdr., Bertelegd., 14. Vdg. (59) 35,6-22,7-13,6. ☞Aarsd. ☞Sv. 132v.  
 — Frederikke, Husejer, Listed. (89) 2,5-0,1. ☞Sv.  
 — Thora, Husejer, Aarsdale. (85) 2,0-0,1. ☞Aarsd.  
 — \*Fridlev, Kontrolass., Frennemark. ☞Sv.



- \*Mortensen, Jens, Rentier, Dbm., Kodal. ☞Sv. ☞N. 159u.
- Munch, Andr., Avlsbr., Frydenvang, 5.—6. Slg. Pc. (16c) 6,9-17,8-7,6. ☞Sv. ☞Sv. 145u.
- Herman, Avlsbr., Kodal. (71) 21,2-15,5-8,4. ☞Aarsd.
- Vald., Avlsbr., Bøgely, 17. Slg. Pc. (27e) 3,7-8,0-3,0. ☞Sv.
- Andr., Gdr., Brændesgd., 5.—6. Slg. (15a) 51,2-74,7-46,7. ☞Sv. ☞Sv. 77x.
- Johs., Gdr., Eskildsgd., 24. Slg. (34b) 18,4-26,0-13,7. ☞N. ☞N. 169.
- Andr., Hmd., Bækken, 36. Slg. Pc. (46c) 2,4-5,8-2,0. ☞Aarsd.
- Jens, Hmd., Brændesmark. (155ca) 2,3-8,5-2,5. ☞Sv.
- \*Ellen, Massøse, Raageskovsgd. ☞N.
- Knud, Vejmand, Listed. (18æ) 5,8-0,5. ☞Sv.
- Møller, Chr. A., Fisker, Aarsdale. (66ac) 5,5-0,5. ☞Aarsd.
- Chr., Fiskehdl., Aarsdale. (54) 6,0-0,1. ☞Aarsd. ☞Sv. 54y.
- Viggo, Gdr., Homanegd., 18. Vdg. (63a) 26,8-48,6-26,6. ☞N. ☞N. 99.
- Karen, Husejer, Aarsdale. (50) 3,5-0,2. ☞Aarsd.
- \*Harald, Lærer, Listed. (1) 12,0-0,7. ☞Sv.
- \*NIELSEN, Aage, Arbm., Frennemark, 12. Slg. Gr. ☞Sv.
- Aage Andr., Arbm., 12. Slg. Gr. ☞Sv.
- Emil P., Arbm., Listed. (38) 2,4-0,2. ☞Sv.
- Johannes, Avlsbr., Brændesmark. (155u) 3,4-10,8-3,8. ☞Sv.
- Anna, Enkefrue, Listed. (26) 3,5-0,1. ☞Sv.
- Georg, Fiskeeksportør, Listed. (84) 4,5-0,2. ☞Sv. ☞Sv. 71x.
- Aage, Fisker, Listed. (100c) 5,5-0,1. ☞Sv.
- Anders M., Fisker, Listed. (98c) 6,0-0,3. ☞Sv.
- Børge, Fisker, Listed. ☞Sv.
- Claus A., Fisker, Listed. (101b) 5,5-0,2. ☞Sv.
- \*Emil O., Fisker, Listed. ☞Sv.
- Hans P., Fisker, Listed. (42) 1,5-0,1. ☞Sv.
- Hansinius, Fisker, Listed. (24g) 4,8-0,1. ☞Sv.
- Henning, Fisker, Listed. ☞Sv.
- Henry A., Fisker, Listed. (98e) 4,6-0,1. ☞Sv.
- Harding, Fisker, Listed. ☞Sv.
- \*Knud, Fisker, Aarsdale. ☞Aarsd.
- Magnus, Fisker, Listed. (74f) 3,0-0,3. ☞Sv.
- Otto C., Fisker, Listed. (28e) 3,7-0,1. ☞Sv.
- Sinius G., Fisker, Listed. (30b) 4,6-0,1. ☞Sv.
- Edv., Gdr., Julehøj, 25. Slg. (35a) 7,7-20,3-8,9. ☞N. ☞N. 193x.
- Knud, Gdr., Klinteby, 27. Slg. (37a) 57,6-42,0-27,8. ☞N. ☞N. 112y.
- Vald., Gdr., Stensgd., 9. Slg. (19a) 17,3-33,0-18,0. ☞Sv. ☞Sv. 59y.
- Anine C., Husejer, Listed. (52) 1,0-0,1. ☞Sv.
- Albert, Hmd., Brændesmark. (155ø) 2,5-6,6-2,6. ☞Sv.
- Henry Victor, Hmd., Fuglesangen, 13. Vdg. Pc. (58e) 3,7-10,0-3,8. ☞Sv.
- Math., Hmd., Nørremark. (32c) 2,9-6,6-2,9. ☞N.
- H. P., Murer, Listed. (75a) 4,5-9,7-3,7. ☞Sv.
- Chr. A., Rentier, Listed. (58c) 3,5-0,1. ☞Sv.
- \*Poul, Rentier, Nybo, Aarsdale. (24c) 0,7-7,3-0,8. ☞Aarsd.
- Søren, Stenhugger, Kommunekass., Listed. (41) 4,0-0,1. ☞Sv. ☞Sv. 142x.
- Nielsen, Carl Mathias, Strandfoged, Aarsdale. (18) 4,5-0,1. ☞Aarsd.
- \*Niels M., Uddeler, Listed Brugsforening. ☞Sv. ☞Sv. 57.
- Nowoch, Poul, Sadelmagersv., Aarsdale. (59) 1,3-0,1. ☞Aarsd.
- OLSEN, Laura, Enkefrue, Nørremark. (124) 3,5-0,4. ☞N.
- Hans A., Hmd., Nørremark. (133az) 7,9-5,8-2,0. ☞N.
- Carl M., Skisfører, Aarsdale. (133bb) 5,2-0,2. ☞Aarsd.
- \*Ejner, Sognepræst, Præstegd. (5a) 13,8-26,0-12,7. ☞Sv. ☞Sv. 155x.
- Ottosen, H. A., Arbm., Aarsdale. (1) 1,5-0,1. ☞Aarsd.
- \*PEDERSEN, Poul, Arbm., Frennemark. ☞Sv.
- Richard, Arbm., Grisby. (138b) 1,6-5,0-1,1. ☞Sv.
- Carl, Avlsbr., Grønnevad, 31. Slg. Pc. (41h) 6,8-11,0-5,5. ☞Aarsd.
- Edv., Avlsbr., Listed. (18a) 10,1-19,0-8,6. ☞Sv.
- Ejner, Avlsbr., Stenshøj, Nørremark. (130) 9,6-21,0-9,6. ☞N. ☞N. 185u.
- Georg, Avlsbr., Østerli, 1. Slg. Pc. (11d) 15,4-22,5-11,8. ☞Aarsd. ☞Sv. 165y.
- Gunnar, Avlsbr., Skovshøj, 15. Vdg. Pc. (60c) 6,1-10,0-5,4. ☞Aarsd.
- Mathias, Avlsbr., 11. Vdg. Pc. (22d) 4,9-10,2-4,9. ☞Sv.
- Math., Avlsbr., Trehusene. (2c) 9,4-18,5-8,9. ☞N. ☞N. 287y.
- Otto C., Avlsbr., Skole Pc. (6f) 3,4-9,0-3,5. ☞Sv.
- Dorthea, Enkefrue, Listed. (45b) 3,2-0,1. ☞Sv.
- Peter H., Fiskehdl., Listed. (155s) 3,1-10,5-3,7. ☞Sv. ☞Sv. 90.
- Aage, Fisker, Listed. ☞Sv.
- A. Ludv., Fisker, Aarsdale. (66n) 5,2-0,1. ☞Aarsd.
- Albert, Fisker, Aarsdale. (66y) 5,7-0,4. ☞Aarsd.
- Carl N., Fisker, Listed. (24f) 4,6-0,1. ☞Sv.
- Harald, Fisker, Listed. (33b) 3,2-0,2. ☞Sv.
- Julius, Fisker, Aarsdale. (53) 2,5-0,4. ☞Aarsd.
- Louis, Fisker, Aarsdale. (139z) 5,5-0,2. ☞Aarsd.
- Ludv. P., Fisker, Aarsdale. ☞Aarsd.
- Aksel, Gdr., Pilegd., 35. Slg. (45a) 43,5-42,1-22,1. ☞Aarsd. ☞Sv. 132.
- Andr., Gdr., Dalegd., 16. Vdg. (61a) 10,9-25,0-12,0. ☞N. ☞N. 119.
- M., Gdr., Kyesgd., 26. Slg. (36a) 13,7-26,5-15,7. ☞N. ☞N. 102.
- Thorv., Gdr., Timanegd., 36. Slg. (46a) 43,5-44,2-24,9. ☞Aarsd. ☞Sv. 132y.
- Aage A., Hmd., Brændesmark. (155g) 1,3-2,7-1,3. ☞Sv.
- Chr., Hmd., Højlyngen, 4. Vdg. Frt. (149bb) 6,3-5,3-1,3. ☞Aarsd.
- Henry, Hmd., 3. Slg. Frt. (13b) 4,0-6,8-2,1. ☞Sv.
- Jens, Hmd., Fred og Ro, Aarsdale. (143) 3,3-7,0-3,2. ☞Aarsd.
- Peder, Hmd., Nyvad, 15. Vdg. Pc. (60e) 1,1-6,5-1,1. ☞Aarsd. ☞Sv. 165u.
- Vilh., Hmd., 13. Vdg. Pc. (58g) 1,8-7,2-2,1. ☞Sv.

Pedersen, Edvard, Købm., Aarsdale. (139æ) 6,0-0,2. ☞Aarsd.  
 — Frederik Nymann, Maler, Aarsdale. (66d) 2,5-0,2. ☞Aarsd.  
 — \*Janus, Rentier, Skyttegd. ☞N.  
 — \*Jens P., Rentier, Aarsdale. (91) 1,8-0,1. ☞Aarsd.  
 — Julius, Rentier, Aarsdale. (51) 2,8-0,1. ☞Aarsd.  
 — Peter, Skomager, Aarsdale. (81a) 5,8-0,1. ☞Aarsd.  
 — Chr., Slagterm., Aarsdale. (66f) 5,7-0,4. ☞Aarsd.  
 \*Pihl, Ejner, Arbm., 21. Slg. Pc. (158e) 4,5-0,2. ☞N. ☞N. 193y.  
 — Johs., fhv. Skibsfører, Aarsdale. (139æ) 6,0-0,2. ☞Aarsd.  
 Plum, Peter, Arbm., Listed. ☞Sv.  
 Poulsen, Peter J., Fisker, Aarsdale. (11a) 2,5-0,1. ☞Aarsd.  
 Prahl, Augusta, Arbejderske, Listed. (91) 1,2-0,1. ☞Sv.  
 RASMUSSEN, Thorv., Avlsbr., 23. Slg. Pc. (33e) 6,0-12,8-5,4. ☞N.  
 — Anker Theodor, Fiskehdl., Aarsdale. (71) 6,0-0,3. ☞Aarsd.  
 — Hans, Fisker, Aarsdale. (34b) 5,5-0,1. ☞Aarsd.  
 — Jens M., Fisker, Aarsdale. (34a) 7,0-0,3. ☞Aarsd.  
 — Otto, Fisker, Aarsdale. (67a) 5,2-0,3. ☞Aarsd.  
 — \*Gerhardt, Foderm., Frennegd. Hus. ☞Sv.  
 — \*Magnus, Forp., Præstegd. (5a) 13,8-26,0-12,7. ☞Sv.  
 — H. P., Rentier, Villa Urmarken. (133bø) 5,3-0,6. ☞Aarsd.  
 Rømer, Hans, Arbm., Listed. ☞Sv.  
 Rønne, Aksel, Gdr., Rabekkegd., 29. Slg. (39a) 52,6-42,5-27,2. ☞N. ☞N. 85u.  
 — Svend, Købm., Aarsdale. (81a) 5,8-0,1. ☞Aarsd. ☞Sv. 38y.  
 SASSERSEN, Fr., Gdr., Paradisgd., 34. Slg. (44a) 27,9-26,8-13,8. ☞Aarsd.  
 — J., Gdr., Tyskegd., 14. Slg. (24a) 15,3-30,0-15,1. ☞Aarsd.  
 Schmidt, V., Cementvarefabr., Listed. (83) 3,0-0,1. ☞Sv.

\*Schou, Albert, Arbm., 2. Slg. Frt. ☞Sv.  
 — H. Jensen, Gdr., Styrsgd., 12. Slg. (22a) 21,5-38,0-18,9. ☞Sv. ☞Sv. 37x.  
 — Jul. J., Smedem., Aarsdale. (61) 9,5-0,3. ☞Aarsd. ☞Sv. 96x.  
 — Agnethe, Rentrice, Aarsdale. (66c) 5,6-0,2. ☞Aarsd.  
 Schwaner, E., Hønseriejer, Frennemark. (138a) 2,3-8,0-1,4. ☞Sv. ☞Sv. 159.  
 Skovgaard, Anth., Arbm., Listed. ☞Sv.  
 — Henry, Avlsbr., Stenshøj, 8. Slg. Pc. (17e) 2,7-9,8-2,8. ☞Sv.  
 Sode, H., Rentier, Soltoft. (50g) 15,2-27,0-15,0. ☞N.  
 \*Sommer, H. C., Arbm., Listed. (48) 0,6-0,1. ☞Sv.  
 — G., Proprt., Kaasegd., Proprtgd. (1a) 54,4-41,5-22,7. ☞N. ☞N. 112x.  
 Sonne, E., Avlsbr., Skole Pc. (6b) 2,2-7,5-2,2. ☞Sv.  
 Sonne-Hansen, Poul, Gdr., Saltholmsgd., 2. Vdg. (47a) 19,4-30,0-16,3. ☞Aarsd. ☞Sv. 85y.  
 \*Spanner, Ludv., Mejeribest., Mejeriet Vaddam. (133bø) ☞Aarsd. ☞Sv. 30.  
 Stender, Poul, Gdr., Kjøllergd., 13. Slg. (23a) 46,8-66,3-44,3. ☞Sv. ☞Sv. 8x.  
 Suhr, Emil, Snedkersv., Nørremark. (133c) ☞N.  
 Sunesen, H. R., Avlsbr., Listed. (82) 2,0-8,5-2,3. ☞Sv.  
 Svendsen, Christine, Husejer, Listed. (77a) 4,0-0,3. ☞Sv.  
 — Hans A., Proprt., Thygegd., Proprtgd. (4a) 11,5-18,6-8,5. ☞Aarsd. ☞Sv. 88y.  
 Sørensen, Edv., Avlsbr., Strandvang. (29b) 15,2-27,0-15,0. ☞N.  
 — Ludv., Avlsbr., Ellehus, 17. Slg. Frt. (96) 9,4-11,6-4,9. ☞Aarsd. ☞N. 159x.  
 — Thorv., Avlsbr., 16. Slg. Pc. (26c) 4,1-9,8-3,3. ☞Aarsd.  
 — Carl, Hmd., Nørremark. (12b) 2,0-6,5-1,7. ☞N.  
 — Laur., Rentier, Aarsdale. ☞Aarsd.  
 \*THAMDRUP, Sofie, Lærerinde, Aarsdale. ☞Aarsd.  
 Thygesen, H., Fisker, Listed. (44) 4,2-0,1. ☞Sv.  
 VINTER, Anth., Arbm., Aarsdale. (35) 3,0-0,3. ☞Aarsd.

## Personregister for Klemensker Sogn.

AAGESEN, K. M., Pakhusarb., Pihls Allé 1. (87ct) 5,5-0,3.  
 Abrahamsen, H. Chr., Avlsbr., Risbyhus, 56. Slg. Pc. (64i) 10,9-16,0-9,4. ☞26x.  
 — Christine, Enkefrue, 15. Slg. Pc. (23b) 2,3-5,0-1,6.  
 — Godtfred, Hmd., Lykkedal, 15. Slg. Pc. (23c) 3,8-6,0-2,6.  
 Adolfsen, Aksel, Hmd., Risenborg, 68. Slg. Pc. (76e) 2,3-11,5-2,8. ☞H.  
 Aggerholm, C., Avlsbr., Vestervang, 34. Slg. Pc. (41d) 21,8-31,0-16,0. ☞Aarsb. ☞137y.

Ambrosen, Rolf, Avlsbr., Risholm, 57. Slg. Pc. (63c) 19,9-33,0-16,0. ☞H.  
 — Ahlmann, Hmd., Granly, 53. Slg. Pc. (61o) 2,3-8,0-1,8.  
 Andersen, Aksel, Arbm., 28. Slg. Ll. (175ka) 2,0-0,1. ☞Aarsb.  
 — \*Albert, Arbm., 30. Slg. Gr.  
 — Alfr. P., Arbm., Baggd. Pc. ☞H.  
 — Andr., Arbm., 3. Vdg. Pc. (80i) 1,5-0,1. ☞H.  
 — August, Arbm., 41. Slg. Pc. (175ku) 5,0-0,4. ☞Aarsb.  
 — \*Frode, Arbm., Roseng. 3.

- Andersen, Henry, Arbm., Splitsmølle, 25. Slg. Pc. (33m) 0,8-4,2-0,8.  
 — \*Niels, Arbm., Sønderg. 11.  
 — Ernst, Avlsbr., 21. Slg. Frt. (135) 8,1-11,2-5,2.  
 — Jens, Avlsbr., 13. Slg. Ll. (175ck) 9,1-5,5-1,8. ☞Tejn.  
 — Vald., Avlsbr., 67. Slg. Pc. (75i) 5,8-14,0-6,2. ☞H.  
 — Anker, Gdr., Thorupgd., 28. Slg. (36a) 35,2-30,5-20,0. ☞144.  
 — Elmer, Gdr., Jydegd., 13. Vdg. (90a) 23,6-36,6-22,6. ☞H. ☞H. 80x.  
 — Johs., Gdr., Nygd., 14. Vdg. (91a) 28,6-40,0-25,9. ☞H. ☞H. 96.  
 — A. Th., Hmd., Fredensminde, 25. Slg. Pc. (33q) 3,2-6,6-2,6.  
 — Andreas, Hmd., 14. Slg. Pc. (22c) 1,5-5,0-1,2.  
 — Niels, Hmd., 1. Slg. Pc. (9c) 1,0-3,6-0,6. ☞H.  
 — Ole, Hmd., Landlyst, 67. Slg. Pc. (75h) 3,0-9,4-3,0. ☞H.  
 — Otto Andr., Hmd., Hjemly, Degnegd. Pc. (5g) 2,3-11,8-2,3. ☞75y.  
 — Poul Folkmann, Hmd., 28. Slg. Ll. (175ip) 2,5-5,0-1,4. ☞Aarsb.  
 — Aksel, Købm. og Mølleer, Bedegade Købmandsforretning, 8. Slg. Pc. (17l) 10,0-0,3. ☞8y.  
 — Carl O., Murerm., Murerg. 3. (87bc) 5,5-0,5.  
 — Harald, Murersv., Storeg. 3. (87ak) 7,8-1,8.  
 — J. C., Landpostb., Jernbaneg. 1. (87dz) 7,0-1,1.  
 — M. Ludv., Rentier, Mosager, 40. Slg. Pc. (47h) 5,0-0,2. ☞Aarsb.  
 — \*Olaus, Rentier, 25. Slg. Pc. (33y) 5,0-0,2.  
 — Hans, Snedkerm., Smedeg. 2. (87an) 16,5-1,0. ☞15.  
 — August, Snedker, 40. Slg. Pc. (175kv) 5,0-0,3. ☞Aarsb.  
 — \*H. A., Snedkersv., Brog. 9.  
 Andersson, Ola, Arbm., Baggd. Pc. (1g) 4,5-0,1. ☞H.  
 Andreassen, N. P., Avlsbr., Thorshøj, 43. Slg. Pc. (51c) 11,7-15,0-7,7. ☞Aarsb. ☞191x.  
 \*Anker, Anna, Enkefrue, Strangegd. ☞Aarsb.  
 Asping, Agnes, Frk., pens. Lærerinde, Nyg. 4. (87bb) 6,0-0,6.  
 Athlé, Svend, Arbm., Baggd. Frt. (160c) 5,2-0,2. ☞H.  
 \*BACH, Niels J., Skomagerm., Brog. 5. (87de) 10,0-1,3. ☞48.  
 Bager, Janus, Hmd., Jacobsminde, 20. Slg. Pc. (28a) 3,6-8,8-3,0.  
 Baunkjær, A., Gdr., V. Pilegd., 69. Slg. (77a) 80,5-108,0-73,5. ☞H. ☞H. 89.  
 Bech, G., Arbm., 3. Vdg. Pc. (80e) 5,3-0,3. ☞H.  
 — Hans P., Avlsbr., Buskegd., 7. Slg. Frt. (124a) 8,0-14,0-5,5.  
 — Janus Peter, Avlsbr., Rosenvang, 40. Slg. Pc. (46c) 16,5-24,0-12,4. ☞Aarsb. ☞147y.  
 — Margrethe, Enkefrue, Nyg. 13. (87) 1,0-6,7-1,1.  
 — Margrethe, Frk., Nyg. 13. (87av) 1,0-8,7-2,0.  
 — H. A., Hmd., Baggd. Pc. (1e) 5,5-7,1-2,1. ☞H.  
 — Henning, Skrædderm., Smedeg. 3. (87aa) 9,0-0,9.  
 Bendtsen, J. A., Centralbest., Nyg. 5. (87aq) 8,0-0,7. ☞9.  
 Bertelsen, Gunnar, Arbm., Baggd. Pc. (160e) 5,1-0,1. ☞H.  
 — Herman, Arbm., Baggd. Frt. (1n) 4,0-0,1. ☞H.  
 Beyer, Carl Edv., Landpostb., 40. Slg. Pc. (48ab) 6,5-0,6. ☞Aarsb.  
 Bjerregaard, Mathilde, Frk., Syerske, 34. Slg. Ll. (175fr) 1,2-2,5-0,5. ☞Aarsb.  
 Blem, A., Avlsbr., Amtsraadsmedl., Solvang, 20. Slg. Pc. (28s) 8,4-15,0-7,0. ☞80.  
 Bohn, Emil, Avlsbr., Egely, 29. Slg. Pc. (36d) 8,5-12,0-6,2. ☞184.  
 — Jens, Gdr., Skarpeskadegd., 6. Vdg. (83a) 19,6-30,0-15,1. ☞Ny. ☞197x.  
 — Knud, pens. Lærer, Nyg. 16. (87bh) 14,0-1,5. ☞102.  
 Boss, Johanne, Enkefrue, Storeg. 25. (87em) 6,0-0,6.  
 Brandt, Emil, Gdr., Skarpeskadegd., 49. Slg. (57a) 28,5-38,0-23,4. ☞Ny. ☞197y.  
 \*Byder, Charles A., Forp., Præstegd. (4a) 31,5-44,0-18,4. ☞83.  
 \*CARLSEN, P. M., Førstelærer, Sdr. Skole. ☞Aarsb. ☞108y.  
 Christensen, Anna, Frk., Lillebo, 10. Vdg. Pc. (108c) 4,0-0,2.  
 Christiansen, Emil A., Arbm., Brog. 19. (87cy) 6,0-0,3.  
 — Niels M., Rentier, Storeg. 9. (87ce) 9,0-0,6.  
 Christoffersen, Otto Andr., Arbm., Kragestenshus, 43. Slg. Ll. (175ds) 0,9-5,0-0,6.  
 — \*Hans Fr., Mejeribest., A/M Bjørnedal. (87n). ☞134.  
 \*Clausen, Jørgen, Forv., Brogd. ☞H.  
 Colberg, Karen, Enkefrue, Sønderg. 1. (87dy) 9,0-0,7.  
 DAHL, Andr., Avlsbr., Lyngstrup, 15. Slg. Ll. (175cm) 5,4-7,0-3,3.  
 — Peter Jensen, Avlsbr. 39. Slg. Ll. (175d) 4,7-6,6-2,3. ☞Aarsb.  
 — Math., Avlsbr., Hyldeholt, 14. Slg. Ll. (175cl) 8,3-9,3-4,9.  
 — Anna, Enkefrue, 25. Slg. Pc. (23p) 2,1-6,0-1,6.  
 Dam, Frederik, Avlsbr., Engvang, 7. Slg. Pc. (15a) 4,2-9,4-3,2.  
 — Jens, Avlsbr., Møllevang, 17. Slg. Pc. (16e) 6,8-12,0-5,9.  
 — Lorents, Avlsbr., Højvang, 29. Slg. Pc. (37i) 4,4-10,6-3,6.  
 — Poul A., Avlsbr., Bakkehuset, 18. Slg. Pc. (26bi) 10,9-15,5-7,0. ☞46y.  
 — Chr., Gdr., Skinderbygd., 38. Slg. (46a) 23,3-31,2-17,3. ☞Aarsb. ☞162y.  
 — Emil, Hmd., Solvang, 21. Slg. Ll. (175iv) 2,9-6,0-2,0.  
 — \*Herman, Uddeler, Grovvarerforretningen, Provsteg. 1. (4e). ☞55.  
 Dich, C., Smedem., Smedeg. 1. (87aa) 17,2-3,2. ☞16.  
 ENGELL, Anker, Gdr., Kuregd., 27. Slg. (35a) 40,8-54,0-28,5. ☞145.  
 Espersen, Carl E., Arbm., 45. Slg. Ll. (175kn) 4,3-0,2.  
 — Jenus, Arbm., Degnekrogen. (158a). ☞H.  
 — G., Avlsbr., Engvang, 53. Slg. Pc. (6li) 12,4-17,5-8,8. ☞75u.  
 — Claus, Hmd., Kanese, 20. Slg. Pc. (14f) 3,2-8,6-2,6.  
 — J., Rentier, Nyg., 12. (87ap) 6,0-0,5.  
 — A., Smedem., 40. Slg. Pc. (48r) 12,0-1,8. ☞Aarsb.

FALCK, J., Sygekass., Nyg. 4. (87dv) 1,0-8,0-1,2. ☞36.  
 \*Fiil, Jens Kr., Uddeler, Aarsballe Brugsforening. ☞Aarsb. ☞101.  
 Folkmann, Jørgen, Avlsbr., Østervang, 39. Slg. Pc. (48c) 24,3-16,0-8,8. ☞Aarsb.  
 — Frida, Enkefrue, 39. Slg. Pc. (48) 6,5-1,0.  
 — Carl, Gdr., Aagd., 9. Vdg. (86a) 24,8-29,0-17,3. ☞141x.  
 Frederiksen, Julius, Avlsbr., Karensminde, 20. Slg. Pc. (28r) 7,8-12,3-6,0.  
 — Otto, Gdr., Sdr. Muregd., 4. Slg. (12a) 17,8-15,6-8,9.  
 — Viggo, Hotelejer, Klemens Kro, Storeg. 19. (118cd) 3,0-45,0-4,2. ☞87.  
 Frigaard, Th., Gdr., Kjæmpegd., 51. Slg. (59a) 27,5-34,5-20,6. ☞52x.  
 \*GLUD, Emily, Damefrisørinde, Løvenborg. ☞150x.  
 — Chr., Mekaniker, Løvenborg, 41. Slg. Pc. (49o) 6,0-0,7. ☞Aarsb. ☞150x.  
 Gregersen, Jens, Avlsbr., Virkelyst, 25. Slg. Pc. (33i) 18,2-23,5-12,2. ☞104x.  
 Grønbech, Chr. A., Slagterm., Brog. 18. (87cp) 11,5-1,6. ☞51.  
 Grønberg, Ejner, Avlsbr., Onshøj, 8. Slg. Pc. (16b) 12,1-16,0-8,6. ☞84y.  
 Grønvall, Harald, Avlsbr., Hyrdensminde, 27. Slg. Pc. (175cø) 7,5-7,3-4,1.  
 Gudbergsen, Hans P., Arbm., 20. Slg. Ll. (175hu) 2,0-0,1.  
 \*Gude, Niels A., Førstelærer, Kirkeskolen. ☞79.  
 HANSEN, Aage, Arbm., 26. Slg. Pc. (34i) 1,7-0,1.  
 — Ejner V., Arbm., Samsingsbro, 63. Slg. Pc. (71e) 5,5-0,5. ☞H.  
 — Edv., Arbm., Tornehuset, 47. Slg. Pc. (55f) 2,0-0,1.  
 — Hans P., Arbm., Baggd. Frt. (160b) 5,2-0,2. ☞H.  
 — Karl, Arbm., 41. Slg. Frt. (112b) 4,0-0,2. ☞Aarsb.  
 — Niels P., Arbm., Baggd. Pc. (1o) 4,1-0,2. ☞H.  
 — Villy, Arbm., Sønderg. 10. (87d) 6,0-0,5.  
 — Aksel Th., Avlsbr., 43. Slg. Pc. (175ep) 6,3-7,4-2,8.  
 — Amandus, Avlsbr., Maglesminde, 6. Slg. Ll. (175bo) 18,3-16,6-9,9.  
 — Carl Andr., Avlsbr., 28. Slg. Ll. (175cæ) 5,7-7,6-3,3.  
 — Georg N., Avlsbr., Nyby, 54. Slg. Pc. (62d) 5,7-10,2-4,5.  
 — Godtfred, Avlsbr., Frydendal, 27. Slg. Pc. (35f) 8,5-12,7-6,0.  
 — Gunnar, Avlsbr., Stenvang, 37. Slg. Pc. (45d) 16,0-15,0-7,4. ☞Aarsb. ☞105y.  
 — Hans, Avlsbr., Bjørnehøj, 10. Vdg. Pc. (87h) 9,9-11,5-5,0.  
 — Harry, Avlsbr., Knudshøj, 12. Slg. Pc. (20f) 21,6-16,5-8,9. ☞82y.  
 — Hartvig F., Avlsbr., Lyngtofte, Lyngholts Pc. (175kd) 7,8-11,0-5,3.  
 — Jens Ejner, Avlsbr., Fremtidshaab, 4. Vdg. Pc. (81b) 4,0-8,7-3,2. ☞Ny.  
 — Jørgen P., Avlsbr., Karlshøj, 24. Slg. Pc. (32b) 9,2-14,5-6,7. ☞128y.  
 — Laur. A., Avlsbr., Lillevang, 35. Slg. Ll. (175fo) 8,0-11,0-4,5. ☞Aarsb.

Hansen, Ludv., Avlsbr., Vennershøj, Præstegd. Pc. (4c) 17,4-24,6-12,9. ☞89.  
 — Ludv., Avlsbr., Bækkevang, 11. Slg. Ll. (175ci) 14,1-16,7-9,3. ☞62y.  
 — Vald., Avlsbr., Rosenhøj, 37. Slg. Pc. (45e) 12,2-11,0-5,6. ☞Aarsb.  
 — Viggo, Avlsbr., 8. Vdg. Pc. (85e) 6,9-10,5-5,5. ☞Ny.  
 — Sinius, Baneform., Stationsvej 4. (4s) 10,0-1,0.  
 — \*Emil, Best., 49. Slg. Frt. (156) 13,5-19,0-10,4. ☞Ny. ☞179y.  
 — Anna, Frk., Mureg. 2. (87cæ) 6,2-0,5.  
 — Anna, Frk., 6. Slg. Pc. (14k) 0,6-0,1.  
 — Louise, Frk., Storeg. 15. (87s) 7,6-1,4.  
 — Anders V., Gdr., Munkegd., 37. Slg. (45a) 17,1-22,0-11,6. ☞Aarsb. ☞167y.  
 — Anker, Gdr., St. Dammegd., 24. Slg. (32a) 38,9-50,5-33,0. ☞128x.  
 — Georg, Gdr., Ø. Bedegadegd., 9. Slg. (17a) 28,1-31,7-17,1. ☞38.  
 — Hans A., Gdr., V. Bedegadegd., 10. Slg. (18a) 31,8-33,6-23,6. ☞40.  
 — Otto, Gdr., L. Knudegd., 12. Slg. (20a) 15,7-18,3-10,3.  
 — Thomas, Gdr., Torpegd., 13. Slg. (21a) 33,5-20,0-11,6. ☞82x.  
 — Anker, Hmd., Rosenvænge, 21. Slg. Pc. (29b) 5,1-6,9-3,5. ☞45.  
 — Anth. P., Hmd., 29. Slg. Pc. (37p) 9,7-4,2.  
 — Charles A., Hmd., 24. Slg. Pc. (32c) 2,8-5,9-1,9.  
 — Hans Chr., Hmd., Solvang, 53. Slg. Pc. (61m) 2,4-6,5-1,9.  
 — H. P., Hmd., 53. Slg. Pc. (61r) 1,5-0,2.  
 — Jul., Hmd., 7. Slg. Ll. (175bp) 3,6-6,2-2,2.  
 — Martin, Hmd., 23. Slg. Pc. (31b) 4,0-8,0-3,2.  
 — Peter, Hmd., Rosenvænge, 16. Slg. Pc. (24d) 3,0-11,0-3,0. ☞45.  
 — Robert, Hmd., Søsende, 50. Slg. Pc. (58i) 3,0-0,4.  
 — Jens R., Karetm., 18. Slg. Pc. (26e) 5,0-7,5-3,5.  
 — Frank, Murer, Grønvang, 18. Slg. Pc. (26d) 3,7-7,0-2,9. ☞41.  
 — \*Carl J., Opsynsm., Stausdal. ☞Aarsb.  
 — Hans Chr., Rentier, Bankass., Storeg. 10. (8d) 9,5-0,5. ☞85.  
 — \*Ludv., Rentier, Smedeg. 3.  
 — Otto K., Rentier, 41. Slg. Pc. (49e) 4,0-0,7. ☞Aarsb.  
 — Peter, Rentier, Rosenly, 17. Slg. Pc. (25e) 6,8-0,3. ☞18.  
 — Anthon, Skæreriejer, Spellingemose, Lyngholt Pc. (175kc) 11,9-22,0-7,8. ☞Rø. ☞185y.  
 — Thorvald A., Snedkersv., Brog. 14. (87cd) 7,7-1,4.  
 — Jens Chr., Stenhugger, Aldersro, 41. Slg. Pc. (49d) 9,0-1,4. ☞Aarsb. ☞94v.  
 — Oliva, Frk., Syerske, Storeg. 8. (87ø) 6,5-0,9.  
 — \*Arne, Tømrrersv., Præstegd. Pc.  
 — Alfr., Vognm., Præstegd. Pc. (8c) 6,0-0,4. ☞47.  
 Henriksen, Harry N., Arbm., Baggd. Frt. (159d) 2,6-0,2. ☞H.  
 Hermansen, V., Avlsbr., Glimminge, 60. Slg. Pc. (68b) 4,2-9,0-3,6. ☞H.  
 — Juliane, Frk., Granly, 42. Slg. Ll. (175hn) 2,2-4,5-1,1. ☞Aarsb.  
 — Chr., Gdr., Hintzegd., 34. Slg. (42a) 31,3-32,5-16,2. ☞Aarsb. ☞155y.  
 — C., Smedem., Nymønt, 25. Slg. Pc. (33k) 9,0-0,3.

- Hjorth, Charles, Avlsbr., 10. Slg. Ll. (175ch) 5,2-8,8-3,1.  
 — Georg, Avlsbr., Johnstrup, 26. Slg. Pc. (34b) 15,7-15,0-9,8.  
 — Vald., Avlsbr., Egely, 58. Slg. Pc. (62c) 5,2-10,5-4,8. ☞H.  
 — Carl Johs., Hmd., Krashøj, 20. Slg. Pc. (132c) 1,9-4,4-1,3.  
 — Poul, Proprt., Baggd., Proprtgd. (1a) 87,7-71,3-46,1. ☞H. ☞H. 47.  
 — C. M., Rentier, Villa Baggaard (1t) 7,0-0,4. ☞H.  
 \*Holm, Chr. M., Arbm., Brog. 8.  
 — Erik, Avlsbr., Borrendal, 33. Slg. Pc. (41b) 20,3-23,0-12,1. ☞Aarsb. ☞143y.  
 — Herman, Avlsbr., Bækkelund, 16. Slg. Pc. (24g) 11,0-16,0-8,8. ☞26u.  
 — J. Fr., Avlsbr., Krashave, 20. Slg. Pc. (28f) 9,8-14,2-8,3.  
 — Martin, Avlsbr., 21. Slg. Frt. (134) 10,6-13,0-7,3.  
 — Niels, Avlsbr., Risby, 54. Slg. Pc. (62b) 6,9-12,6-6,0.  
 — Jens, Gdr., Assereg., 44. Slg. (52a) 16,6-28,0-12,9. ☞Aarsb. ☞118.  
 — Georg A., Hønseriejer, Nyholt, 38. Slg. Pc. (46d) 4,7-9,0-3,8.
- INGEMANSEN, H. E., Avlsbr., Grønvang, 42. Slg. Pc. (50b) 7,7-13,5-6,2. ☞Aarsb. ☞157y.  
 Ingvorsen, H. P., Avlsbr., Vennerslyst, 67. Slg. Pc. (75c) 16,2-31,0-19,5. ☞H. ☞H. 90.  
 — A., Gdr., Duebjerggd., 15. Vdg. (92a) 18,6-28,5-17,5. ☞H. ☞14u.  
 Ipsen, Hans J., Arbm., 5. Vdg. Pc. (82d) 1,2-0,1. ☞Ny.  
 — Albert C., Avlsbr., 9. Vdg. Pc. (86b) 9,8-15,5-7,1. ☞183y.  
 — Ejner, Avlsbr., Skovfryd, 35. Slg. Frt. (175bd) 13,1-15,0-7,9. ☞Aarsb.  
 — Hans E., Avlsbr., Lærkelund, 26. Slg. Pc. (34c) 9,3-13,5-6,7. ☞190.  
 — Hans O., Avlsbr., 49. Slg. Pc. (57d) 7,0-11,3-5,3. ☞Ny.  
 — Knud V., Avlsbr., Pilevang, 69. Slg. Pc. (77b) 7,5-10,5-6,4. ☞H.  
 — Anine, Enkefrue, Høker, Casa Blanca, 5. Vdg. Pc. (82b) 7,0-0,3. ☞Ny. ☞178.  
 — Henry, Gdr., Torneg., 48. Slg. (56a) 41,1-50,0-31,6. ☞122.  
 — Johs., Hmd., Solbakke, 7. Vdg. Pc. (84c) 2,4-5,8-1,9. ☞Ny.  
 — Holger N., Mølleer, Bedegade Mølle, 1. Vdg. Pc. (78c) 11,0-19,8-8,5.  
 — \*Martin, Opsynsm., Kl. Plantage. ☞Aarsb. ☞175.  
 — Charles, Snedkerm., Bakkely, 35. Slg. Pc. (43b) 2,8-5,0-1,4. ☞Aarsb.  
 — Martin, Snedkerm., 38. Slg. Pc. (46e) 4,0-0,2. ☞Aarsb. ☞137x.  
 — Tage C., Snedkersv., 35. Slg. Pc. (43h) 5,0-0,2. ☞Aarsb.
- JACOBSEN, Poul E., Avlsbr., Lyngholts Pc. (175bb) 7,2-12,7-5,0.  
 Jensen, A. Chr., Afholdsvært, 39. Slg. Pc. (48z) 6,0-0,7. ☞Aarsb. ☞151v.  
 — A. F., Arbm., Roseng. 4. (87ef) 5,5-0,5.  
 — Emil Th., Arbm., Nyg. 3. (87bø) 6,0-0,8.  
 — Hans, Arbm., Knækkehuset, 11. Vdg. Pc. (88b) 3,0-0,1.
- \*Jensen, J. E., Arbm., Risbyhus, 56. Slg. Pc.  
 — Otto, Arbm., Sønderg. 3. (87do) 6,2-0,2.  
 — Adolf P., Avlsbr., Landlyst, 39. Slg. Pc. (47m) 4,0-13,0-3,4. ☞Aarsb.  
 — Albert P., Avlsbr., Gl. Dam, Lyngholt Pc. (175eg) 7,4-9,5-4,4.  
 — Anker J., Avlsbr., Skovsro, 27. Slg. Ll. (175ep) 6,3-7,0-2,8. ☞Aarsb.  
 — Anthon J., Avlsbr., Rømersminde, 9. Vdg. Pc. (86d) 6,8-13,2-5,8.  
 — Børge, Avlsbr., Frydenlyst, 35. Slg. Pc. (43d) 5,4-5,4-2,5. ☞Aarsb.  
 — Carl, Avlsbr., Skrånten, 44. Slg. Pc. (52h) 3,1-8,7-2,5. ☞Aarsb. ☞119.  
 — Chr. E. O., Avlsbr., 27. Slg. Ll. (175hf) 6,1-8,0-2,9. ☞Aarsb.  
 — Chr. J. F., Avlsbr., Sølyst, 51. Slg. Pc. (58h) 7,3-12,2-5,5.  
 — Hans J., Avlsbr., Bækkedal, Lyngholt Pc. (175kh) 7,2-10,0-4,9.  
 — Hans Sode, Avlsbr., Bolleris, 10. Vdg. Pc. (87k) 9,8-17,0-8,4.  
 — Hansinius T., Avlsbr., Skovvang, 31. Slg. Pc. (175er) 6,4-9,0-4,2. ☞Aarsb.  
 — Knud, Avlsbr., 56. Slg. Pc. (64h) 6,6-11,2-5,3.  
 — Knud V., Avlsbr., 35. Slg. Frt. (175dk) 6,2-7,5-3,3. ☞Aarsb.  
 — Niels P. C., Avlsbr., Skovbrynet, 52. Slg. Pc. (60e) 4,4-8,0-3,1.  
 — Otto P., Avlsbr., Bjørnshøj, 49. Slg. Pc. (57f) 4,6-9,5-3,5. ☞Ny.  
 — Peter Chr. Dahl, Avlsbr., 39. Slg. Ll. (175dr) 4,7-6,6-2,3. ☞Aarsb.  
 — Julius, Bagerm., Provsteg. 2. (4g) 13,5-1,5. ☞30.  
 — Agnes, Frk., Gdr., Danselærerinde, Tornbygd., 62. Slg. og 12. Vdg. ☞Aaby. ☞H. 55.  
 — Alfr., Gdr., Dyndeg., 30. Slg. (38) 47,4-52,8-33,8. ☞139x.  
 — Alma, Frk., Gdr., Tornbygd., 62. Slg. og 12. Vdg. ☞Aaby. ☞H. 55.  
 — \*Karoline, Frk., Villa Rigi, 35. Slg. Pc. (43i) 7,4-0,8. ☞Aarsb.  
 — \*Anker, Foderm., 1. Slg. Gr.  
 — Aage, Gdr., Boesgd., 46. Slg. (54a) 38,2-50,0-29,0. ☞154y.  
 — Chr., Gdr., Tornbygd., 62. Slg. og 12. Vdg. (70a) 118,2-144,0-119,0. ☞Aaby. ☞H. 55.  
 — Chr. M., Gdr., Hullegd., 7. Slg. (15a) 23,0-36,0-16,0. ☞57x.  
 — H., Gdr., Kjællergd., 35. Slg. (43a) 56,2-59,0-31,7. ☞Aarsb. ☞155x.  
 — Pær, Gdr., Lægds., Marevadgd., 58. Slg. (66a) 72,7-56,0-42,2. ☞12.  
 — Vald., Gdr., Gotegd., 5. Slg. (13) 39,2-31,0-18,2. ☞99y.  
 — Alfr., Hmd., 3. Slg. Pc. (11d) 5,0-1,2.  
 — Anth., Hmd., Rundløkken, 4. Slg. Frt. (172) 4,0-5,6-2,0.  
 — Holger, Hmd., Lynghøj, 27. Slg. Ll. (175hd) 1,9-4,0-1,1.  
 — Janus, Hmd., 37. Slg. Pc. (175lh) 3,5-0,2. ☞Aarsb.  
 — Jens Th., Hmd., 42. Slg. Frt. (50c) 3,4-8,0-2,8. ☞Aarsb.  
 — Karl, Hmd., Aalyst, Baggd. Pc. (1c) 4,1-5,7-1,6. ☞H.  
 — Th. Chr., Hmd., 25. Slg. Pc. (33r) 1,3-5,7-1,0.  
 — Poul A., Hmd., Granhøj, 39. Slg. Pc. (47d) 4,7-8,0-3,6. ☞Aarsb.

- Jensen, Hans, Karetm., Bakkely, 39. Slg. Frt. (175dq) 3,0-5,3-1,5. ☞Aarsb.
- V. A., Købm., Helmerhus, 20. Slg. Pc. (281) 2,8-11,2-2,2. ☞65y.
- \*Alma, Frk., Lærerinde, sdr. Skole. ☞Aarsb.
- Anthon V., Malerm., Brevsamler, 41. Slg. Pc. (49k) 6,5-0,6. ☞Aarsb. ☞94u.
- Hans A., Murer, Brinken, 9. Vdg. Pc. (86e) 4,8-0,3.
- Theodor P., Murerm., Storeg. 16. (87ch) 7,0-0,5. ☞88.
- \*Andr. C., Rentier, Rømersminde.
- M. K., Snedker, Rispebjerg, 50. Slg. Pc. (58c) 1,5-5,2-1,3.
- Anker, Snedkersv., 42. Slg. Pc. (175kø) 5,5-0,2. ☞Aarsb.
- Oda M., Enkefrue, Syerske, Storeg. 30. (87cz) 5,0-0,2.
- \*Thor, Uddeler, Kl. Brugsforening. ☞4.
- Albert H. P., Vognm., 41. Slg. Pc. (48p) 0,7-9,6-1,3. ☞Aarsb. ☞94x.
- Jespersen, Alfred, Avlsbr., Præstegd. Pc. (4m) 6,6-11,4-5,7.
- Jacob, Gdr., Splitsgd., 25. Slg. (33a) 114,8-120,0-83,1. ☞115.
- M., Hmd., 63. Slg. Pc. (71g) 2,0-0,1. ☞H.
- E. V., Hmd., Bregnehave, 51. Slg. Pc. (58d) 2,4-4,9-1,7. ☞H.
- Johansen, Bror, Arbm., 7. Slg. Pc. (14g) 1,0-1,0.
- Victor, Arbm., 3. Vdg. Pc. (80o) 6,0-0,3. ☞H.
- Harald, Avlsbr., Karlshøj, 45. Slg. Pc. (53f) 8,1-14,4-6,4.
- Per, Rentier, 3. Vdg. Pc. (80f) 5,9-0,4. ☞H.
- Juul, A. Hansen, Avlsbr., Risbyvang, 55. Slg. Pc. (63d) 3,6-9,2-3,2.
- J. P., Avlsbr., Engenhøj, 60. Slg. Pc. (68e) 5,6-11,0-4,0. ☞H.
- N. M., Avlsbr., Vilhelmsminde, 44. Slg. Pc. (52c) 5,2-12,5-4,5. ☞Aarsb.
- P. Olsen, Hmd., Skovfryd, 56. Slg. Pc. (641) 2,7-9,0-2,6. ☞H.
- C. Hansen, Rentier, Sønderg. 6. (87ch) 6,0-0,4.
- \*Jørgensen, Magelius, Arbm., Kommunehuset, Storeg. 22.
- Alfred V., Avlsbr., Solhøj, 27. Slg. Pc. (175dd) 6,2-10,5-3,5.
- Janus Chr., Avlsbr., Lundshøj, 10. Vdg. Pc. (87i) 5,5-9,5-3,0. ☞97.
- Jens C., Avlsbr., Degnegd. Pc. (5c) 4,5-11,5-4,0.
- Knud, Avlsbr., Ellelund, 48. Slg. Pc. (56e) 5,0-10,0,4,0.
- Veseth Madvig, Avlsbr., Lyngkjær, 19. Slg. Frt. (170a) 13,7-18,0-8,1.
- N. P., Avlsbr., Bjergely, 29. Slg. Pc. (37c) 5,9-9,3-3,3. ☞Aarsb.
- Sander, Avlsbr., Kokkedal, 14. Slg. Pc. (22b) 10,9-12,5-6,2. ☞106x.
- Th., Avlsbr., Landpostb., Dalshøj, 44. Slg. Ll. (175dø) 7,2-10,0-3,9. ☞Aarsb.
- Laurensine, Enkefrue, Splitsskov, 25. Slg. Pc. (33ad) 6,0-0,2.
- Aksel, Hmd., Storeg. 2. (4p) 2,2-12,5-4,0.
- Hans A., Hmd., Lærkeshøj, 33. Slg. Pc. (41f) 3,7-5,2-2,0. ☞Aarsb.
- Jørgen, Landpostb., Nørrevang, 25. Slg. Pc. (33ab) 6,0-0,2.
- Th., Landpostb., 44. Slg. Ll. (175ed) 4,5-0,2. ☞Aarsb.
- Holger V., Murer, 41. Slg. Pc. (49u) 7,0-0,6. ☞127x.
- Jørgensen, Knud V., Murer, Egesholm, 36. Slg. Pc. (47c) 1,6-5,6-1,3. ☞Aarsb.
- Jens A., Rentier, Storeg. 32. (87et) 1,0-7,0-1,4.
- Georg, fhv. Skovløber, 41. Slg. Pc. (49n) 6,0-0,6. ☞Aarsb. ☞113x.
- Osvald, Vognm., Solvang, 44. Slg. Pc. (52f) 6,2-13,0-5,0. ☞Aarsb. ☞103.
- \*Ove V., Vognm., Kommunekontoret, Stationsvej 1. ☞54.
- KAAS, G. A., Rentier, 13. Vdg. Pc. (90d) 1,7-9,5-2,1. ☞H.
- Janus, Rentier, Storeg. 7. (87æ) 9,0-1,4.
- Karlsen, Victor, Avlsbr., Bregnehave, 52. Slg. Pc. (60b) 5,7-10,5-4,3.
- Kirkegaard, Ejner, Avlsbr., 47. Slg. Pc. (35g) 7,3-10,5-5,8.
- Kjæmpe, S., Hmd., Birkely, 50. Slg. Pc. (58e) 3,2-6,0-2,3.
- Kjøller, Anthon, Avlsbr., Fredebo, 43. Slg. Pc. (51b) 21,9-28,0-16,0. ☞Aarsb. ☞181.
- Ejner Kr., Cementstøber, 35. Slg. Pc. (43k) 4,5-0,2. ☞Aarsb. ☞155u.
- E. Th., Avlsbr., Skovly, 19. Slg. Frt. (170b) 12,1-19,5-7,8. ☞59y.
- Mads, Avlsbr., Hydelyst, 20. Slg. Pc. (28b) 13,3-21,0-10,1. ☞72.
- Martin J., Avlsbr., Landlyst, 20. Slg. Pc. (28q) 7,9-15,6-6,1.
- Peter, Avlsbr., Aldersro, 44. Slg. Pc. (52d) 5,2-13,0-4,5. ☞Aarsb. ☞174x.
- Martin, Rentier, 19. Slg. Frt. (175ky) 6,5-0,5.
- Klausen, Sinius, Arbm., 40. Slg. Pc. (48i) 3,0-0,5. ☞Aarsb.
- Vald, Avlsbr., 12. Slg. Pc. (20c) 5,1-8,3-4,1.
- \*Knudsen, Josva, Arbm., Hjemly, 35. Slg. Pc. ☞Aarsb.
- P. M., Avlsbr., Præstegd. Pc. (41) 6,4-11,4-5,8.
- Laura, Enkefrue, Hjemly, 35. Slg. Pc. (43e) 4,5-0,2. ☞Aarsb.
- Ove, Hmd., Allansminde, 49. Slg. Pc. (57e) 4,5-7,1-3,2. ☞Ny.
- Kofod, Dagmar, Enkefrue, Avlsbr., Fredshvile, 9. Slg. Frt. (126) 21,1-22,0-13,0. ☞46x.
- Alfred, Gdr., Bakkegd., 22. Slg. (30a) 31,4-35,0-19,5. ☞131u.
- Fr., Gdr., Kjørsegd., 8. Vdg. (85a) 25,3-31,0-18,8. ☞Ny. ☞183.
- \*Kofoed, Louis P., Arbm., Dyndegd. Hus, 30. Slg. Gr.
- Anna Margrethe, Enkefrue, Avlsbr., Vennersminde, 4. Slg. Pc. (10i) 6,1-10,5-5,0.
- Anthon, Avlsbr., Dalshøj, 30. Slg. Frt. (175eq) 10,6-11,0-5,5. ☞Aarsb.
- Carl, Avlsbr., Nyvang, 25. Slg. Pc. (175ef) 4,8-8,1-3,1. ☞165x.
- Charles, Avlsbr., Murahus, 4. Slg. Pc. (12c) 11,4-12,7-6,7.
- Chr. A., Avlsbr., Skovly, 34. Slg. Frt. (149) 14,4-13,5-7,5. ☞Aarsb.
- Chr. M., Avlsbr., Fædresminde, 12. Slg. Pc. (12d) 11,0-14,2-7,8. ☞99x.
- Ejnar J., Avlsbr., Bodilsminde, 8. Vdg. Pc. (851) 16,8-24,0-12,0. ☞Ny. ☞173x.
- Gunnar, Avlsbr., Skovsholm, 2. Vdg. Frt. (175as) 30,1-34,0-18,6. ☞Aarsb.
- Hans C., Avlsbr., Lillehave, 44. Slg. Pc. (52e) 6,7-15,7-5,7. ☞Aarsb. ☞174y.
- Hans P., Avlsbr., Aldersro, 49. Slg. Pc. (57b) 3,7-6,5-2,8. ☞Ny.

- Kofoed, Johs. A., Avlsbr., Skovsborg, 32. Slg. Frt. (175av) 15,2-15,6-7,7. ☞Aarsb. ☞166y.
- Ove, Avlsbr., Enghøj, 2. Vdg. Pc. (79b) 4,7-7,0-2,6. ☞Aarsb.
- Theodor, Avlsbr., Mergelhøj, 44. Slg. Pc. (52b) 5,1-10,2-4,1. ☞Aarsb.
- Svend Aage, Avlsbr., Muradam, 5. Slg. Frt. (119) 17,9-17,5-9,3.
- William A., Avlsbr., Pedersborg, 7. Slg. Pc. (15m) 21,0-22,8-12,5. ☞57u.
- Sanna P., Enkefrue, Lindebo, Storeg. 18. (87bd) 9,0-1,6.
- Klara, Frk., 41. Slg. Pc. (49q) 5,0-0,3. ☞Aarsb.
- Poula, Frk., Storeg. 1a. (4æ) 8,0-0,6.
- Niels P., Fyrbøder, Brog. 10. (87bm) 8,0-1,8.
- Chrestance, Enkefrue, Gdr., Tyndekullegd., 15. Slg. (23a) 34,2-38,0-23,7. ☞50.
- Ejner, Gdr., Duebjerggd., 59. Slg. (67a) 35,9-48,0-30,4. ☞H. ☞14x.
- H. A., Gdr., Bolbygd., 16. Slg. (24a) 47,9-64,2-40,4. ☞3.
- Henry, Gdr., Ndr. Skrubbegd., 1. Slg. (9a) 51,5-51,0-33,3. ☞17y.
- Holger A., Gdr., Skindermregd., 43. Slg. (51a) 51,8-59,0-38,3. ☞Aarsb. ☞126.
- Knud, Gdr., Bækkegd., 17. Slg. (25d) 47,0-55,0-36,0. ☞2x.
- Ludv., Gdr., Siegd., 67. Slg. (75a) 23,7-34,0-20,1. ☞H. ☞H. 44.
- Oluf, Gdr., L. Krashavegd., 21. Slg. (29a) 45,5-45,8-27,7. ☞65x.
- Poul, Gdr., Kannikegd., 11. Vdg. (88a) 27,7-37,0-24,7. ☞75x.
- Thorv., Gdr., Carlsgd., 45. Slg. (53a) 28,5-31,5-18,1. ☞Ny. ☞120.
- H. Chr., Hmd., Egebjerg, Præstegd. Pc. (4b) 3,1-8,1-2,1.
- Jens, Hmd., Krakkedal, 1. Slg. Pc. (7) 3,3-5,7-2,0. ☞H.
- Jens Peter, Hmd., 53. Slg. Pc. (61h) 4,3-7,0-2,8.
- T. E., Hmd., Svalvang, 13. Vdg. Pc. (76i) 3,0-15,0-3,9. ☞H.
- Alfr. A., Hmd., Præstegd. Pc. (4a) 6,4-12,0-5,7.
- Chr. A., Hmd., 23. Slg. Pc. (31c) 2,2-5,6-1,9.
- \*Anna E., Enkefrue, Kogerske, Brog. 3.
- Anth., Købm., Nyg. 9. (87bi) 13,0-0,9. ☞20.
- \*Elisabeth, Frk., Lærerinde, Kirkeskolen.
- \*Poul, Mekaniker, Brog. 12. (87dc) 10,5-2,3. ☞27.
- \*Vilhelm, Mekaniker, Carlsgd. ☞Ny. ☞120.
- Knud V., Murerm., Fredenshaab, 29. Slg. Pc. (37d) 3,8-12,2-3,2. ☞73.
- \*Carl, Rentier, Duebjerggd., 59. Slg. ☞H. ☞14x.
- \*Carl, Rentier, Storeg. 1a.
- Carl, Rentier, 25. Slg. Pc. (33o) 1,5-0,1.
- \*Emil, Rentier, Brog. 12.
- \*Janus, Rentier, Skovsholm. ☞Aarsb. ☞142y.
- \*Jens Chr., Rentier, Lillehave, 44. Slg. Pc. ☞Aarsb. ☞174y.
- Axel M., Snedker, 20. Slg. Pc. (28y) 4,5-0,2.
- Krak, Oliva, Enkefrue, Sønderg. 9. (87ex) 4,6-0,2.
- Kristensen, Carl, Avlsbr., Kløven, 23. Slg. Pc. (31d) 10,7-10,4-5,2. ☞131y.
- Hans A., Avlsbr., 20. Slg. Pc. (28c) 4,7-8,8-3,2.
- Georg A., Rentier, 25. Slg. Pc. (33ah) 5,5-0,2.
- Kristoffersen, Anders, Gdr., Højegd., 6. Slg. (14a) 24,9-27,0-16,1. ☞99u.
- Krogh-Hansen, P., Cyklehdl., Brog. 3. (87ah) 9,5-0,7. ☞21.
- Krogh-Hansen, E., Købm., Brog. 2. (87af) 22,0-0,9. ☞31.
- Krogh, V., Avlsbr., Kløvedal, 24. Slg. Pc. (33h) 14,0-20,0-8,2.
- Krøjer, Karl, Avlsbr., Kongens Mark, 2. Vdg. Frt. (175ax) 40,0-35,0-23,6. ☞Aarsb. ☞142x.
- Hans P., Gdr., Ndr. Kirkebogd., 1. Vdg. (78a) 21,5-22,0-13,3. ☞66.
- Krøyer, Th. J., Avlsbr., Grønhjem, 33. Slg. Pc. (4li) 3,6-6,7-3,0.
- Kuhre, Emil, Hmd., Bognedal, 53. Slg. Pc. (61k) 2,0-5,6-1,5.
- Kure, Carl, Avlsbr., Østervang, 1. Vdg. Pc. (29c) 7,8-15,5-6,7.
- A., Gdr., Kofoedgd., 32. Slg. (40a) 56,8-62,5-37,0. ☞116.
- \*LANDIN, Svend A., Arbm., Storeg. 20.
- \*K. G., Fagforeningsform., Storeg. 24. ☞28.
- Larsen, Knud T., Arbm., 25. Slg. Pc. (33t) 4,0-0,1.
- Ferd., Avlsbr., Mariehaab, 37. Slg. Ll. (175dl) 7,3-7,0-3,0. ☞Aarsb.
- Jacob, Avlsbr., 25. Slg. Pc. (33b) 13,8-17,0-10,7. ☞176.
- Jørgen T., Avlsbr., Splitsskov, 25. Slg. Pc. (33v) 6,7-14,3-6,7.
- Victor, Avlsbr., Bregneshave, 52. Slg. Pc. (60b) 5,7-10,5-4,3.
- Carl J., Bagersv., 40. Slg. Pc. (47o) 5,0-0,5.
- Chr., Cyklehdl., 41. Slg. Pc. (49t) 11,0-0,4. ☞Aarsb. ☞150y.
- Margr., Enkefrue, Skovlæ, Degnegd. Pc. (5b) 6,8-0,6.
- Harry, Hmd., Bakkely, 23. Slg. Ll. (175cu) 5,0-5,5-1,6.
- Ejnar, Murer, 16. Slg. Pc. (22d) 3,2-6,0-2,4.
- Albert Vilh., Mølleer, Bjørnemøllen, Brog. 19. (87es) 23,0-2,6. ☞63.
- \*Villiam, Snedker, 21. Slg. Gr.
- Lassen, Th., Købm., Svalhøj Købmandshandel. 66. Slg. Pc. (76d) 16,0-1,2. ☞H. ☞H. 136y.
- \*Lind, Hans P., Arbm., 54. Slg. Pc.
- Alfred, Proprt., Simblegd., Proprtgd. (2) 102,0-120,0-83,5. ☞24.
- samme, Brogd., 66. Slg. (74a) 60,9-80,0-61,0. ☞H. ☞H. 10.
- Jens A., Murerm., Vanghytten, 67. Slg. Pc. (75m) 12,0-1,0. ☞H. ☞H. 86.
- Lindblad, O., Smedem., 20. Slg. Pc. (28g) 2,3-9,6-2,1. ☞5.
- Lund, A., Avlsbr., Præstegd. Pc. (4n) 7,1-11,2-5,3.
- Frank, Avlsbr., Skovsminde, 25. Slg. Pc. (33c) 7,9-12,5-6,2.
- Jørgen, Avlsbr., Taarnborg, 12. Vdg. Pc. (89b) 11,6-19,0-11,7. ☞Ny. ☞Ny 46x.
- Marie, Enkefrue, Avlsbr., Klippely, 7. Slg. Pc. (15e) 14,8-14,0-7,1.
- Jens Emilius, Gdr., Sdr. Bedegadegd., 18. Slg. (26a) 31,7-33,4-20,4. ☞19.
- Nilius, Hmd., Damsminde, 62. Slg. Pc. (70b) 2,7-6,7-2,7. ☞Ny.
- \*Carl M., Mejeribest., Mejeriet Svalhøj. ☞H. ☞H. 18.
- E. Villy, Vognm., Nyg. 15. ☞39.
- Lyster, Anna M., Enkefrue, Pihls Allé 3. (87cv) 6,0-0,4.
- Marie, Enkefrue, 47. Slg. Pc. (55d) 1,3-3,0-0,8.
- N., Hmd., 50. Slg. Pc. (58g) 1,2-5,0-0,9.
- P. A., Rentier, Sønderg. 2. (87dn) 8,2-0,7.

Løff, A., Hmd., Kildesbo, 7. Vdg. Pc. (84d) 1,7-3,4-1,1. ☞Ny.  
 Løffholm, A., Kontrolass., Lysenhøj, 53. Slg. Pc. (61b) 1,3-3,0-0,7.  
 \*MADSEN, Hans P., Foderm., 63. Slg. Gr.  
 — Janus A., Gdr., Julegd., 52. Slg. (60a) 17,5-23,0-14,0.  
 — Ove P., Hmd., Skovbrynet, 2. Vdg. Frt. (175kx) 1,6-6,5-1,1. ☞Aarsb.  
 Marcher, Carl C., Avlsbr., Lyngholt Pc. (175kf) 7,9-11,5-5,3.  
 — Henry, Chauffør, Nyhavn, 8. Slg. Pc. (16d) 3,0-0,1.  
 — E. Chr., Skrædderm., 53. Slg. Pc. (61s) 4,5-0,2.  
 Marker, Charles, Avlsbr., 39. Slg. Pc. (47f) 5,9-8,0-3,8.  
 — Karl, Gdr., Ndr. Muregd., 3. Slg. (11a) 45,8-51,0-29,6. ☞6x.  
 Markussen, C., Hmd., 2. Slg. Pc. (10g) 2,9-6,6-1,9.  
 Mathiesen, Th. P., Avlsbr., Smedevang, 47. Slg. Pc. (154) 6,3-12,5-4,8.  
 — T., Hmd., Havelyst, 7. Slg. Pc. (15k) 3,1-6,6-2,2.  
 Mikkelsen, Hans T., Avlsbr., Sandershøj, 48. Slg. Pc. (56c) 23,1-26,0-17,0. ☞14ly.  
 — Alfr. Th., Hmd., Stenlyst, 37. Slg. Pc. (175hl) 4,6-5,5-2,0. ☞Aarsb.  
 — Laur., Hmd., 4. Slg. Ll. (175bv) 3,2-3,6-1,2.  
 Mogensen, Emil C., Avlsbr., Arbejdslyst, 20. Slg. Frt. (133a) 10,4-16,4-6,4. ☞70.  
 — P. A., Avlsbr., 22. Slg. Pc. (30d) 8,4-17,9-7,6.  
 — Andr., Gdr., Piberegd., 36. Slg. (44a) 27,4-27,0-15,6. ☞Aarsb. ☞167x.  
 — Johs., Hmd., Risenly, 54. Slg. Pc. (62g) 1,7-6,0-1,5. ☞H.  
 — Magelius, Hmd., Degnegd. Pc. (5e) 4,2-6,5-3,5.  
 — K. E., Malerm., Nyg. 2. (87bq) 6,5-1,3. ☞76.  
 — \*Georg, Rentier, Risenly, 54. Slg. Pc. ☞H.  
 Mohr, Agnes, Enkefrue, 50. Slg. Pc. (58f) 1,5-0,2.  
 \*Mortensen, Anker, Arbm., 57. Slg. Pc.  
 — Chr., Arbm., 24. Slg. Pc. (32g) 0,7-6,0-0,7.  
 — Hans P., Arbm., Engvang, 36. Slg. Pc. (44b) 3,5-0,1. ☞Aarsb.  
 — \*Kaj, Arbm., Fyrrehøj, 39. Slg. Pc. (175 lb) 4,5-0,2. ☞Aarsb.  
 — Chr., Avlsbr., Frydenlund, 13. Slg. Pc. (21b) 11,4-15,0-8,2. ☞H.  
 — Frede, Avlsbr., Lillebo, 40. Slg. Pc. (47b) 5,6-8,3-4,3. ☞Aarsb.  
 — Johs., Avlsbr., Tækkersminde, 9. Slg. Pc. (17d) 7,2-9,0-3,9.  
 — Johs., Avlsbr., Egelund, 12. Slg. Pc. (20e) 10,0-16,5-7,1.  
 — Julie, Enkefrue, Avlsbr., Thorsminde, 10. Vdg. Pc. (87b) 10,0-19,6-9,1. ☞29.  
 — Julius, Avlsbr., Godthaab, 28. Slg. Frt. (36b) 14,1-15,8-9,8.  
 — Leo, Avlsbr., Sortebjerg, 8. Vdg. Pc. (54h) 19,3-21,0-12,4. ☞Ny. ☞173y.  
 — Harald, Chauffør, Sønderg. 4. (87tek) 6,4-0,4.  
 — Thor, Hmd., Enghøj, 42. Slg. Pc. (50e) 3,3-7,8-2,8. ☞Aarsb.  
 — \*Karen M., Frk., Lærerinde, V. Skole. ☞H. ☞14v.  
 — Chr., Rentier, Stationsvej 2. (4u) 6,5-0,5.  
 — \*Henrik, Rentier, Lillebo, 40. Slg. Pc. ☞Aarsb.  
 — Karoline, Enkefrue, Vaskeriejer, Nyg. 11. (87tat) 6,0-0,5.  
 Munch, Anker, Arbm., Lykkebo, Præstegd. Pc. (4k) 0,8-6,0-0,7.

Munch, Hans P., Avlsbr., Charlottenlund, 8. Vdg. Pc. (85d) 14,9-23,0-11,2. ☞Ny. ☞163.  
 — P. A., Avlsbr., 67. Slg. Pc. (75t) 6,1-15,6-7,8. ☞H.  
 — Anders, Gdr., Onsbjerggd., 8. Slg. (16a) 17,4-15,0-8,9. ☞84x.  
 — N. K., Rentier, Solbakke, Roseng. 1. (87db) 10,5-1,6.  
 — P. M., Rentier, Solhøj, Storeg. 21. (87du) 13,6-2,9. ☞37.  
 — Julius, Vejmand, Storeg. 12. (8e) 6,0-0,3. ☞148.  
 Myhre, Anth. C., Avlsbr., Lærkely, 45. Slg. Ll. (175ee) 8,7-9,5-4,1. ☞Aarsb.  
 Møller, Anias, Avlsbr., Stokkekilde, 20. Slg. Pc. (28p) 5,7-11,4-4,2.  
 — Hans Jørgen, Avlsbr., Vibelyst, 3. Slg. Pc. (10m) 10,8-13,9-7,3. ☞H.  
 — John, Avlsbr., Brodal, 14. Vdg. Pc. (66d) 22,7-30,0-17,8. ☞H. ☞68y.  
 — Anna K., Enkefrue, 8. Vdg. Pc. (85m) 10,8-4,6. ☞Ny.  
 — Aron, Hmd., Skovshøj, 24. Slg. Ll. (175cv) 3,1-5,7-1,7.  
 — Niels, Hmd., 6. Vdg. Pc. (83b) 2,5-5,0-1,9. ☞Ny.  
 — Jacob, Købm., Malerm., 25. Slg. Pc. (175 le) 0,5-9,0-1,0. ☞104y.  
 NIELSEN, Alfr. Chr., Arbm., Præstegd. Pc. (4x) 7,0-0,5.  
 — \*Anth., Arbm., 53. Slg. Pc. (61g) 2,2-6,0-1,7.  
 — Lars, Arbm., Storeg. 29.  
 — C. A., Avlsbr., Risbyholm, 56. Slg. Pc. (63g) 7,4-13,5-6,2. ☞H.  
 — Erik Sommer, Avlsbr., 22. Slg. Pc. (30e) 8,2-17,9-7,9.  
 — Hans Chr., Avlsbr., Lysvang, 18. Slg. Frt. (175n) 9,6-12,6-6,2.  
 — J. Anker, Avlsbr., Dyrstenshøj, 9. Vdg. Pc. (86c) 10,1-18,5-8,7.  
 — N. Estrup, Avlsbr., 39. Slg. Ll. (175dp) 5,2-7,0-2,8. ☞Aarsb.  
 — Oskar A., Avlsbr., Nyholm, 7. Vdg. Pc. (57h) 12,9-20,5-10,3. ☞Ny. ☞179x.  
 — Otto, Avlsbr., Aldershvile, 2. Vdg. Pc. (43g) 5,9-11,4-4,4. ☞Aarsb.  
 — Andrea, Enkefrue, Storeg. 6. (87y) 10,0-0,4.  
 — Holger, Gdr., Sofiendal, 39.—40. Slg. (47a) 23,8-30,8-16,6. ☞Aarsb. ☞156y.  
 — Niels Anker Koføed, Gdr., St. Krashavegd., 20. Slg. (28a) 14,0-20,5-11,2. ☞32y.  
 — Otenius, Gdr., L. Dammegd., 23. Slg. (31a) 23,5-28,0-15,9. ☞131x.  
 — Peter, Gdr., Bjerpegd., 29. Slg. (37a) 19,3-17,0-8,7.  
 — M., Hjulmager, 2. Slg. Pc. (10q) 6,0-0,2. ☞6y.  
 — Chr. F., Hmd., Grønlands Minde, 18. Slg. Pc. (26n) 6,5-3,4.  
 — Chr. J., Hmd., 10. Vdg. Pc., Bolleris. (87 l) 3,2-8,0-2,5.  
 — Emil M., Hmd., 5. Vdg. Pc. (82c) 2,9-6,3-2,2. ☞Ny.  
 — Jens A., Hmd., Skovfryd, 8. Slg. Pc. (15 l) 3,0-8,7-2,3.  
 — Sigfred, Hmd., 1. Vdg. Pc. (10h) 2,6-6,5-1,9.  
 — \*Marie, Frk., Lærerinde, Ndr. Skole.  
 — \*Carl C., Rentier, Nyholm. ☞Ny.  
 — H. J., Rentier, Brog. 15. (87cs) 7,5-0,8.



- Nielsen, Niels M., Rentier, Jydebo, Murerg. 1. (87er) 6,3-0,3.  $\text{H}$ 93.  
 — P., Rentier, Havebo, 39. Slg. Pc. (48v) 1,9-11,0-2,8.  $\text{H}$ Aarsb.  $\text{H}$ 156x.  
 — \*J. A., Sadelmagerm., 41. Slg. Pc. (49i) 6,0-0,6.  $\text{H}$ Aarsb.  
 — Richard, Urmager, Nyg. (87ar) 9,0-0,6.  $\text{H}$ 81.  
 Nybo, H., Hmd., 1. Slg. Ll. (175 gx) 2,5-4,9-1,3.  $\text{H}$ Tejn.
- \*OLESEN, J. C., Vognm., Pihls Allé 3.  $\text{H}$ 33.  
 Olsen, Vald., Arbm., Baggd. Frt. (1h) 0,7-4,8-0,4.  $\text{H}$ H.  
 — Aage V., Avlsbr., Damvang, 30. Slg. Frt. (6a) 6,2-12,0-4,9.  
 — Alfr. K., Avlsbr., Landsminde, 44. Slg. Frt. (153) 11,4-16,5-8,0.  $\text{H}$ Ny.  $\text{H}$ 124.  
 — Anders, Avlsbr., Lykkeborg, 8. Slg. Frt. (106) 18,4-16,0-9,6.  $\text{H}$ 62x.  
 — Carl, Avlsbr., Trægaardshøj, 7. Slg. Pc. (15g) 6,7-12,1-6,1.  
 — Hans, Avlsbr., Engvang, 62. Slg. Pc. (3) 15,5-26,0-15,0.  $\text{H}$ Ny.  
 — Nicolaj, Avlsbr., Høgeellet, 6. Slg. Pc. (14b) 5,7-9,4-4,1.  
 — Ninius A., Avlsbr., Olsløkke, 9. Slg. Pc. (17f) 13,3-16,9-9,2.  
 — Ove Ch., Avlsbr., Landlyst, 29. Slg. Frt. (144) 8,0-11,6-4,6.  
 — \*Eda, Frk., Bogh., Kl. Grovare- og Foderstof-forretning.  $\text{H}$ 55.  
 — Poulina, Enkefrue, 67. Slg. Pc. (158a) 3,5-0,3.  $\text{H}$ H.  
 — Carl, Fiskehdl., Nyg. 7. (87bg) 7,0-0,7.  $\text{H}$ 42.  
 — Magnus, Fiskehdl., Aldersly, 7. Slg. Pc. (15n) 2,0-0,1.  
 — \*Karl A., Foderm., 66. Slg. Gr.  $\text{H}$ H.  
 — Edo, Gdr., Sandemand, Degnegd. (5a) 17,0-33,0-15,5.  $\text{H}$ 1.  
 — Carlo, Hmd., 26. Slg. Pc. (34g) 2,3-4,8-1,0.  
 — Johan, Hmd., Lærkenborg, 25. Slg. Pc. (175ko) 2,3-5,3-1,3.  
 — Ole J., Hmd., 9. Slg. Pc. (17k) 2,6-5,0-1,7.  
 — Poul, Hmd., Mosevang, 32. Slg. Pc. (40c) 2,7-4,0-1,6.  $\text{H}$ Aarsb.  
 — Ingeborg, Frue, Jordemoder, Nyg. 7. (87bg) 7,0-0,7.  $\text{H}$ 42.  
 — F., Malerm., 7. Slg. Pc. (15o) 4,1-0,1.  
 — \*Esper, Rentier, 58. Slg. Pc. (66ch) 8,5-1,3.  
 — \*Niels, Rentier, Olsløkke, 9. Slg. Pc.
- PAUCH, N., Hmd., Øen, 6. Slg. Pc. (14e) 3,0-4,6-1,8.  
 Pedersen, Carl V., Arbm., Baggd. Pc. (1i) 4,0-0,1.  $\text{H}$ H.  
 — Chr., Arbm., Baggd. Pc. (1k) 1,1-2,0-0,5.  $\text{H}$ H.  
 — \*Hans A., Arbm., 56. Slg. Pc.  $\text{H}$ H.  
 — Karl V., Arbm., Gammelmont, 8. Vdg. Pc. (85i) 4,0-0,2.  $\text{H}$ Ny.  
 — \*Ove H., Arbm., 8. Slg. Pc.  
 — \*Viggo Chr., Arbm., 62. Slg. Gr.  
 — Villy E., Arbm., Præstegd. Pc. (4aa) 7,0-0,8.  
 — Anthon, Avlsbr., Søholt, 31. Slg. Pc. (39b) 18,5-20,6-10,6.  $\text{H}$ Aarsb.  $\text{H}$ 166x.  
 — Emil B., Avlsbr., 27. Slg. Ll. (175en) 10,5-10,5-6,0.  $\text{H}$ Aarsb.  
 — Gotfred, Avlsbr., Margrethesminde, 45. Slg. Pc. (53g) 4,3-9,5-3,2.  
 — Hans C., Avlsbr., Krummeled, 56. Slg. Pc. (64b) 6,8-12,5-5,7.  $\text{H}$ H.
- Pedersen, Hans P., Avlsbr., Lillevang, 7. Slg. Frt. (124b) 5,4-8,4-3,8.  
 — Jan, Avlsbr., Mosekær, 18. Slg. Frt. (129) 12,9-15,0-8,3.  
 — Jens, Avlsbr., Fredenslyst, 20. Slg. Pc. (28t) 7,9-13,5-6,4.  
 — Jens P., Avlsbr., Farmen, 42. Slg. Ll. (175ei) 6,7-5,0-1,0.  $\text{H}$ Aarsb.  
 — Laura, Enkefrue, Avlsbr., Samsingsbro, 67. Slg. Pc. (75f) 5,0-11,5-4,3.  $\text{H}$ H.  
 — Oluf J., Avlsbr., Fredly, 34. Slg. Pc. (42d) 16,2-22,5-11,5.  $\text{H}$ Aarsb.  $\text{H}$ 157x.  
 — Otto, Avlsbr., 67. Slg. Pc. (75u) 7,3-10,0-4,5.  $\text{H}$ H.  
 — Theodor, Avlsbr., 10. Slg. Pc. (14h) 10,6-16,8-9,4.  
 — Thorv., Avlsbr., Bakkely, 27. Slg. Pc. (35c) 6,5-8,2-3,9.  
 — \*Anna, Enkefrue, Storeg. 6.  
 — Andrea, Enkefrue, Storeg. 11. (87u) 7,4-1,4.  
 — Frederikke, Enkefrue, Frydendal, 10. Vdg. Pc. (108b) 1,2-8,0-1,2.  
 — Karoline, Enkefrue, Storeg. 27. (87dk) 4,5-0,5.  
 — \*P. A., Gaardbest., Lundsgd., 4. Vdg.  $\text{H}$ Ny.  
 — Anna M., Gdr., Ø. Pilegd., 26. Slg. (34a) 51,3-51,0-32,5.  $\text{H}$ 140.  
 — P., Gdr., Risbygd., 57. Slg. (65a) 42,9-38,0-25,5.  $\text{H}$ 10x.  
 — Thyra, Enkefrue, Gdr., Krykkegd., 14. Slg. (22a) 26,3-30,0-19,0.  $\text{H}$ 60.  
 — Chr., Gartner, 3. Vdg. Pc. (80k) 3,3-0,4.  $\text{H}$ H.  
 — Charles, Graver og Ringer; Provsteg. 3. (4i) 10,0-1,1.  $\text{H}$ 64.  
 — Lia, Enkefrue, Handlende, Vandrersly, 41. Slg. Pc. (49g) 6,5-0,6.  $\text{H}$ Aarsb.  $\text{H}$ 94y.  
 — Jens E., Hmd., 36. Slg. Pc. (44c) 3,0-0,2.  $\text{H}$ Aarsb.  
 — \*P. Dejhjerg, Mejerist, A/M Bjørnedal.  
 — Arne, Mælkehdl., Nyg. 14. (87ax) 7,8-0,6.  
 — Carl Otto, Rentier, Liselund, 14. Slg. Pc. (22e) 0,5-5,0-0,3.  
 — \*Nic., Rentier, Bjergely, 29. Slg. Pc.  $\text{H}$ Aarsb.  
 — Aksel, Smedesv., 39. Slg. Pc. (175du) 3,5-0,1.  $\text{H}$ Aarsb.  
 — \*Astrid, Frk., Sygepl., Nyg. 6.  
 Petersen, I., Gdr., Sandemand, Sdr. Kirkebogd., 7. Vdg. (84a) 33,0-38,5-23,7.  $\text{H}$ Ny.  $\text{H}$ 112.  
 — Theodor, Rentier, Lægdsmand, Dbm., Villa Kirkebo, Brog. 17. (87bk) 8,5-1,4.  $\text{H}$ 123.  
 — \*Emil C., Stationsm., Klemens St.  $\text{H}$ 35.  
 Pihl, Viggo, Avlsbr., Kildeshøj, 45. Slg. Pc. (53e) 4,3-9,5-3,2.  
 — Arne, Bagerm., Brog. 1. (87az) 16,0-0,7.  $\text{H}$ 23.  
 — \*H., Best., 53. Slg. Pc. (61e) 16,3-22,3-11,7.  
 — Laur., Bygm., Pihls Allé 4. (87fb) 6,0-0,4.  $\text{H}$ 43.  
 — \*Karen, Frk., Handlende, Brog. 6.  
 — Agda, Frk., Syerske, Storeg. 26. (87dl) 5,0-0,5.  
 Plesner, M., Konsul, Løjtn., Lysvang, 67. Slg. Pc. (75i) 2,0-21,0-4,7.  $\text{H}$ H.  $\text{H}$ 75.  
 Poulsen, P., Avlsbr., Siegd. Pc. (75s) 6,3-15,7-7,9.  $\text{H}$ H.  
 — Aage E., Hmd., 63. Slg. Pc. (71f) 1,1-6,2-1,4.  $\text{H}$ H.
- RASMUSSEN, Hans Chr., Arbm., 27. Slg. Ll. (175he) 7,2-2,8.  
 — A., Avlsbr., 29. Slg. Pc. (37o) 5,5-10,8-4,4.  
 — Chr., Avlsbr., 8. Vdg. Pc. (85f) 9,1-12,2-7,3.  $\text{H}$ Ny.

- Rasmussen, Hans, Avlsbr., 54. Slg. Ll. (175hl) 5,0-7,2-2,8.  
 — Peder, Avlsbr., Granly, 35. Slg. Frt. (175aø) 13,0-17,3-7,0. ☞Aarsb.  
 — Peter, Avlsbr., 29. Slg. Pc. (37q) 5,3-10,6-4,2. ☞139y.  
 — Andrea Kathrine, Enkefrue, Storeg. 14. (87t) 7,6-1,4. ☞34.  
 — Marie, Enkefrue, Nyg. 8. (87bn) 7,0-0,9.  
 — Johs. O., Landpostb., Storeg. 28. (87di) 4,5-0,5.  
 — Jens, Rentier, Sønderg. 5. (87q) 6,0-0,3.  
 — P. Børge, Vognm., Stationsvej 5. (4ø) 8,0-0,7. ☞67.  
 Regnersen, J., Avlsbr., Søborg, Baggd. Frt. (1f) 13,6-15,0-6,1. ☞H. ☞H. 53x.  
 \*Riis, Sigurd, Foderm., 68. Slg. Gr. ☞H.  
 — Dorthea, Enkefrue, Gdr., Risbygd., 54., 55. og 56. Slg. (62a) 55,4-76,0-45,1. ☞10y.  
 — Hagbart, Gdr., Duebjerg, 64. Slg. (72) 26,5-48,0-29,0. ☞H. ☞H. 79.  
 — Richard, Gdr., St. Knudegd., 11. Slg. (19a) 53,5-45,0-27,5. ☞8x.  
 — Janus, Hmd., 18. Slg. Pc. (26g) 2,4-5,0-1,8.  
 \*Rohde, Arne, Sognepræst, Præstegd. ☞114.  
 Rottensten, H., Gdr., Bjørnegd., 10. Vdg. (87a) 32,4-52,0-32,0. ☞111.  
 — J. C., Gdr., Skarpeskadegd., 5. Vdg. (82a) 34,6-43,0-27,0. ☞Ny. ☞109.  
 Rydstrom, T., Arbm., Søsende, 50. Slg. Pc. (58k) 2,0-0,2.  
 \*Rømer, C. H., Arbm., Storeg. 15.  
 — H., Avlsbr., Jydehøj, 13. Vdg. Pc. (90e) 2,2-10,3-2,8. ☞H.  
 — \*Ellen, Enkefrue, Møllegd., ☞H. ☞H. 61x.  
 — Georg, Gdr., Møllegd., 60. Slg. (68a) 82,2-118,0-81,0. ☞H. ☞H. 61x.  
 — Otto, Gdr., Skovgd., 65. Slg. (73a) 54,9-82,0-57,0. ☞H. ☞H. 41.  
 \*Rømer-Clausen, J. Th., Gartner, Brog. 7. ☞56.  
 SAMUELSEN, E., Købm., Brog. 11. (87cø) 11,5-0,7. ☞22.  
 Schnoor, Laurentsine, Enkefrue, Gdr., Lundsgd., 4. Vdg. (81a) 35,6-44,0-27,2. ☞Ny. ☞172y.  
 Schou, Herman, Avlsbr., Grønnedal, 31. Slg. Ll. (175es) 7,0-9,0-4,5. ☞Aarsb.  
 — Henry, Landpostb., 41. Slg. Pc. (49h) 6,0-0,8. ☞Aarsb.  
 — Ole, Rentier, Villa Aabo, 54. Slg. Pc. (62f) 1,7-9,7-1,7. ☞68x.  
 — Peter, Smedem., Brog. 13. (87cf) 12,0-1,8. ☞61.  
 — Peter, Vognm., Sønderg. 1. (87dy) 9,0-0,7. ☞25.  
 Skov, H., Arbm., Sønderg. 12.  
 — Aksel, Cementvarefabr., Fabriksvej 2. (87ck) 1,3-18,0-2,0. ☞77.  
 — \*Jens, fhv. Graver, Præstegd. Pc. (4y) 9,0-0,6.  
 Schouenborg, J., Dyrslæge, Storeg. 5. (87z) 16,0-2,6. ☞121.  
 Seerup, Rich., Hmd., 24. Slg. Pc. (32d) 2,5-5,5-1,8.  
 \*Simonsen, S., Førstelærer, Ndr. Skole. ☞69.  
 Sjøholm, Alfr., Hmd., Muradam, 5. Slg. Frt. (171) 3,6-5,0-2,3.  
 Sode, Martha, Enkefrue, Villa Hee. (71) 8,5-0,8. ☞H. ☞63y.  
 — Helge, Gdr., Aarsballegd., 41. Slg. (49a) 62,5-58,0-33,4. ☞Aarsb. ☞113y.  
 — Knud A., Gdr., Samsingsgd., 63. Slg. (71a) 31,6-47,0-29,9. ☞H. ☞H. 63x.  
 Sommer, H., Avlsbr., Lystrup, 30. Slg. Frt. (146) 16,5-16,6-10,6. ☞Aarsb.  
 — \*H., Førstelærer, V. Skole. ☞H. ☞14y.  
 Sonne, H. C., Avlsbr., Bakkely, 27. Slg. Ll. (35d) 10,3-10,4-4,8. ☞Aarsb.  
 — J., Avlsbr., Valdesminde, 32. Slg. Pc. (40g) 21,8-24,0-13,4. ☞Aarsb. ☞143x.  
 — Louis, Avlsbr., Dalshøj, 15. Vdg. Pc. (92b) 11,7-16,8-9,9. ☞H.  
 — \*Dagmar, Frk., Modeforretningen, Storeg. 17.  
 — C., Gdr., Tøjregd., 31. Slg. (39a) 35,2-35,3-21,3. ☞Aarsb. ☞138.  
 — H., Hmd., 33. Slg. Pc. (41g) 3,5-5,0-2,1. ☞Aarsb.  
 — \*Carl, Træskomager, Vennersly, 39. Slg. Pc. ☞Aarsb. ☞105v.  
 — H. P., Urmager, Storeg. 17. (87r) 6,0-0,9.  
 — \*Orla, Vognm., Valdesminde. ☞143x.  
 Sose, O., Hmd., 2. Slg. Pc. (10k) 3,9-3,9-1,7. ☞Tejn.  
 Stange, C., Avlsbr., Lyngvang, Lyngholt Pc. (175ke) 7,7-11,5-5,3.  
 Stender, J., Gdr., Sædergd., 2. Vdg. og 33. Slg. (41a) 66,5-65,0-46,3. ☞Aarsb. ☞108x.  
 — R., Gdr., Trommereg., 47. Slg. (55a) 36,4-44,0-28,5. ☞154x.  
 — Svend, Gdr., Ladegd., 50. Slg. (58a) 115,2-141,0-101,8. ☞86.  
 Svendsen, Svend, Avlsbr., Munkedal, 8. Vdg. Pc. (85c) 16,3-23,0-12,8. ☞Ny.  
 — Jens P., Bagerm., Roseng. 5, (87ex) 10,0-0,4.  
 — \*Martha, Frk., Telefonistinde, Nyg. 5.  
 \*Sønderbæk, Harald F., Chauffør, Nyg. 10.  
 Sørensen, Ove, Arbm., Hjem, Baggd. Pc. (1p) 0,9-5,0-0,5. ☞H. ☞H. 53y.  
 — Charles Østergaard, Avlsbr., Lindholm, 35. Slg. Frt. (175av) 12,5-16,0-8,4. ☞Aarsb.  
 — H., Barberm., Roseng. 2. (87ed) 6,5-0,3. ☞58.  
 — Ole, Gdr., Lyngholt. (175bc) 28,6-31,0-18,2. ☞185u.  
 — Vald., Hmd., Lynglyst, 24. Slg. Ll. (175hs) 0,7-4,4-0,6.  
 — Chr., Savskærer, Pihls Allé 2 (87cu) 5,5-0,4. ☞13.  
 THORN, O., Læge, Nyg. 1. (87bf) 23,0-5,1. ☞49.  
 Thorsen, Jens, Arbm., Storeg. 1. (4v) 8,0-0,6.  
 — Herm. O., Avlsbr., 19. Slg. Pc. (27d) 13,5-12,0-7,1.  
 — Chr., Gdr., Nordholt, 2. Slg. (10a) 38,7-42,1-23,1. ☞17x.  
 — Holger, Gdr., Risegd., 68. Slg. (76a) 43,0-61,0-40,7. ☞H. ☞H. 59.  
 — Aage, Rentier, Aabakke, 9. Vdg. Pc. (87ac) 2,5-0,2.  
 — A. M., Rentier, 25. Slg. Pc. (33ag) 5,2-0,2.  
 Tolstrup, L., Gdr., Sogneraadform., Strangegd., 42. Slg. (50a) 59,1-78,0-42,3. ☞Aarsb. ☞133  
 Truelsen, Harry, Hmd., 1. Slg. Ll. (10d) 8,6-2,6. ☞Tejn.  
 VANG, Julie, Enkefrue, Baggd. Pc. (1d) 0,9-2,5-0,3. ☞H.  
 WESTH, H. Rømer, Gdr., Hoglebjerg, 61. Slg. (69a) 23,0-35,0-19,9. ☞H. ☞H. 63y.  
 Winberg, H., Avlsbr., Nyholt, 27. Slg. Frt. (35b) 9,5-12,0-6,8. ☞Aarsb.  
 ØSTERGAARD-NIELSEN, J., Gdr., Nørregd., 19. Slg. (27a) 33,8-40,5-25,3. ☞32x.

## Personregister for Knudsker Sogn.

- AMBROSEN, Frode, Stenhugger, Luun, 17. Slg. Pc. (21ao) 7,0-0,6. ☞R.
- \*Andersen, A. J. Holmegaard; Arbejdsform., Torneværket. ☞R.
- Ahlman A., Arbejdsform., Aakirkebyvej, 17. Slg. Pc. (2ck) 8,0-1,0. ☞R.
- Alfr., Arbm., 17. Slg. Pc. 8,0-0,6. ☞R.
- Anders P., Arbm., Allévej v. Haslevej. (85s) 5,5-0,5. ☞R.
- Anker, Arbm., Haslevej. (85ø) 4,0-0,8. ☞R.
- Carl, Arbm., Skovly, 7. Slg. Pc. (11g) 1,5-6,2-1,3. ☞Ri.
- Carlo, Arbm., Aakirkebyvej, 15. Slg. Pc. (19ai) 8,0-0,6. ☞R.
- Charles V. K., Arbm., Birkely, 17. Slg. Pc. (21bc) 7,5-0,8. ☞R.
- Erik B., Arbm., Soltoft, 7. Slg. Pc. (11g) 5,0-0,2. ☞Ri.
- Gudmund E., Arbm., Aakirkebyvej, 15. Slg. Pc. (19ax) 10,0-0,9. ☞R.
- Hans P., Arbm., Harbohuse. (22al) 7,0-0,7. ☞R.
- Herman O., Arbm., Lindely, 5. Slg. Pc. (101dm) 6,0-0,8. ☞R.
- Holger J., Arbm., 1. Slg. Pc. (98b) 6,0-0,6. ☞R.
- Johs. P., Arbm., 17. Slg. Pc. (21bu) 6,0-0,5. ☞R.
- Th., Arbm., Stavelund, 2. Vdg. Pc. (36d) 4,2-0,3. ☞R.
- Ejnar, Avlsbr., 18. Slg. Pc. (22b) 3,9-13,0-4,6. ☞R.
- Hans P., Avlsbr., Aavang, 14. Slg. Pc. (18v) 3,8-11,5-3,5. ☞R. ☞R. 669u.
- Carl C., Købm., Møllevang, 9. Slg. Pc. (9b) 6,0-24,0-5,7. ☞R. ☞R. 101u.
- Arthur, Murerm., Aldersro, Stavelund. (18g) 1,7-8,5-1,8. ☞R.
- \*Aage P., Snedkerm., Harbohuse. ☞R.
- \*Anders, Sporlægger, Rahbekkeværket. ☞R.
- Gunnar J., Stenhugger, Lillehave, 15. Slg. Pc. (19z) 6,0-0,5. ☞R.
- Anhøj, Petrea, Enkefrue, Nybo, 5. Slg. Pc. (9q) 11,0-0,7. ☞R.
- \*BEYER, H. Chr., Arbm., 22. Slg. Hus. ☞R.
- Jul. P. O., Arbm., Ro, 15. Slg. Pc. (19q) 6,0-0,7. ☞R.
- Bjerregaard, Charles, Arbm., Harbohuse. (22y) 5,0-0,6. ☞R.
- Blem, Harald, Kreditforeningsrepr., Hvideodde, Haslevej. (85b) 15,0-2,4. ☞R. ☞R. 990.
- Brokhoff, Niels P., Arbm., Allévej v. Haslevej. (85aa) 5,5-0,4. ☞R.
- \*Bromberg-Olsen, Chr., Foderm., Almeløkken. (30k) 5,0-0,2. ☞R.
- Brønsholm, Egon A., Arbm., Skovhall, 12. Slg. Pc. (16e) 6,5-1,0. ☞R.
- \*Byder, Povl, Forv., L. Almegd., 28. Slg. ☞R. ☞Ny. 20v.
- N. Chr., Gdr., L. Almegd., 28. Slg. (32a) 30,4-48,0-29,0. ☞R. ☞Ny 20y.
- \*CARLSEN, Th., Arbm., Sommerlyst, 15. Slg. Pc. ☞R.
- Carlsen, Chr., Avlsbr., Lyngvang, (100x) 5,0-6,5-1,6. ☞R.
- Valdemar, Avlsbr., Friløkken. (73) 10,8-13,0-5,4. ☞R.
- Kai H., Mekaniker, Aahave, 15. Slg. Pc. (19af) 6,5-0,6. ☞R.
- Svend, Rentier, Harbohuse. (22e) 5,5-0,8. ☞R.
- \*Johs., Vært, Knudsker Forsamlingshus. ☞R. ☞R. 950.
- Christensen, H. P., Arbm., Havebo, 17. Slg. Pc. (21au) 1,6-0,9. ☞R.
- Camilla, Frue, Lundely, 17. Slg. Pc. (21b) 3,1-10,0-4,0. ☞R.
- Christiansen, Jul., Arbm., 26. Slg. Pc. (30h) 5,5-0,5. ☞R.
- \*Edmund, Stenhugger, Klippehøj. (2f) 5,0-0,2. ☞R.
- \*Christoffersten, Jens P., Rentier, Aakirkebyvej, 17. Slg. Pc. ☞R.
- \*Clausen, J. P., Arbejdsform., Rahbekkeværket. ☞R.
- Jens A., Hmd., Olsensminde, Blemmelyng. (101bp) 2,7-7,5-2,1. ☞Ri.
- \*Colberg, Carl J., Kontorass., Hedebo, 5. Slg. Pc. ☞R. ☞R. 397u.
- Ejnar, Rentier, Hedebo, 5. Slg. Pc. (9f) 1,4-10,5-1,9. ☞R. ☞R. 397u.
- DAM, Anth., Andelskassebest., Valodia, Haslevej. (85ac) 12,0-1,6. ☞R.
- Chr., Avlsbr., Landlyst, 30. Slg. Ll. (101cb) 5,5-11,0-4,5. ☞R.
- Ove A., Avlsbr., Ankersminde. (26e) 17,6-41,7-30,0. ☞R. ☞R. 144.
- \*Svend, Chauffør, Valodia, Haslevej. ☞R.
- \*Christine S., Enkefrue, Ditlevshøj. ☞R.
- \*Charles, Rentier, Valodia, Haslevej. ☞R.
- Carlo A., Repr., Aakirkebyvej. (19ae) 9,0-1,3. ☞R.
- Hans P., Stenhugger, 16. Slg. Pc. (20e) 8,5-1,3.
- Johs. P., Stenhugger, Aakirkebyvej. (19ab) 7,0-0,3. ☞R.
- Due, A. C., Smedem., Stavelund, 14. Slg. Pc. (18c) 9,0-1,0. ☞R. ☞R. 662x.
- ENGELL, Jens M., Gdr., Højegd., 29. Slg. (33a) 5,1-9,0-3,8. ☞R.
- N. A., Gdr., Kapt., R. af Db., Stubbegd., 4. og 5. Vdg. (38a) 38,6-58,0-32,6. ☞R. ☞R. 235.
- Hj. A., Hmd., Jydevang, 29. Slg. Pc. (33 l) 2,5-7,0-2,0. ☞R.
- A., Rentier, Villa Pax, 19. Slg. Pc. (23d) 4,0-17,0-6,6. ☞R. ☞R. 378.
- Eriksen, A. P., Arbm., 15.—16. Slg. Pc. (19s) 6,0-0,9. ☞R.
- Espersen, Johs. G., Landpostb., Skovfryd, 4. Slg. Pc. (3) 4,5-10,0-3,7. ☞Ri.
- Exsteen, Aage C., Købm., Løjtn., Mica, Allévej v. Haslevej. (85q) 12,5-1,1. ☞R. ☞R. 363.
- FOLKMANN, S. M., Arbm., 12. Slg. Pc. (16g) 5,5-0,6. ☞R.
- Vilh., Arbm., 17. Slg. Pc. (21an) 7,5-1,0. ☞R.
- Hansine, Enkefrue, 26. Slg. Pc. (30e) 2,2-6,0-1,9. ☞R.

- \*Frederiksen, Emil, Maskinm., Rahbekkeværket.  $\text{R.}$
- \*Friberg, Edna M., Frue, Lærerinde, Kirkeskolen.  $\text{R.}$   $\text{R.}$  661y.
- \*Knud, Lærer i Rønne, Kirkeskolen.  $\text{R.}$   $\text{R.}$  661y.
- Fussing, Tage, Maskinarb., Allévej v. Haslevej. (85ø) 6,5-0,4.  $\text{R.}$
- GRONEMANN, H., Skærsliber, Harbohuse. (48c) 5,5-0,6.  $\text{R.}$
- Grønbech, C. P., Stenhugger, Søglimt, Præstegd. Pc. (1k) 6,0-0,7.  $\text{R.}$
- HANSEN, Anthon P., Arbm., Stavelund, 2. Vdg. Pc. (36e) 4,0-0,4.  $\text{R.}$
- Axel, Arbm., Stavelund, 2. Vdg. Pc. (36g) 2,4-0,3.  $\text{R.}$
- Carl A., Arbm., 17. Slg. Pc. (21cu) 6,0-0,8.  $\text{R.}$
- \*Georg R., Arbm., Kommunehus.  $\text{R.}$
- Hans Erik, Arbm., Aakirkebyvej, 17. Slg. Pc. (21dc) 6,5-0,6.  $\text{R.}$
- Henry, Arbm., Blemmelyng, 8. Slg. Pc. (101ak) 1,4-5,5-0,9.  $\text{R.}$
- \*Herm. P., Arbm., Porcelænsgd., 7. Vdg. (41a)  $\text{R.}$
- \*Herm. V., Arbm., Porcelænsgd.  $\text{R.}$
- Ludv. C., Arbm., 18. Slg. Pc. (22o) 6,0-1,0.  $\text{R.}$
- Ove L., Arbm., 17. Slg. Pc. (21cb) 6,0-0,9.  $\text{R.}$
- \*Thor A. J., Arbm., Lillevang, 15. Slg. Pc.  $\text{R.}$
- Chr. A., Avlsbr., Ravnshøj, 8. Vdg. Pc. (101n) 5,8-11,5-4,6.  $\text{R.}$
- \*Chr., fhv. Bogholder, Rahbekkeværket.  $\text{R.}$
- Kai, Bud, Aakirkebyvej, 15. Slg. Pc. (19) 6,0-0,3.  $\text{R.}$
- Sofus J., Chauffør, 17. Slg. Pc. (21ch) 6,0-0,6.  $\text{R.}$
- Julie Ida, Enkefrue, Thorsminde, Aakirkebyvej, 15. Slg. Pc. (19ay) 9,0-0,4.  $\text{R.}$
- Petra, Enkefrue, Sandager, Haslevej. (104v) 15,0-1,1.  $\text{R.}$   $\text{R.}$  431y.
- Aage, Gdr., Sandemandsgd., 18. Slg. (22a) 28,7-57,0-30,3.  $\text{R.}$   $\text{R.}$  298.
- Niels P., Gdr., Løjtn., St. Sursænkegd., 1. Slg. (5a) 50,1-63,0-43,8.  $\text{R.}$   $\text{R.}$  Ny 29x.
- Anthon M., Hmd., 3. Vdg. Pc. (77b) 1,8-5,5-1,1.  $\text{R.}$
- Magnus T., Hmd., 8. Vdg. Pc. (42c) 1,8-8,0-1,6.  $\text{R.}$
- Kaj A., Restauratør, Villa Nova. 35,0.  $\text{R.}$   $\text{R.}$  44.
- Carl Johs., Rørarbejder, Snorrebakken, 19. Slg. Pc. (65c) 8,5-0,7.  $\text{R.}$
- J. P., fhv. Skovløber, 17. Slg. Pc. (21ci) 6,0-0,3.  $\text{R.}$
- J. P. K., Smed, Lundsminde, 7. Slg. Pc. (103a) 3,5-0,5.  $\text{R.}$
- Rudolf, Smed, Harbohuse. (22am) 7,5-1,0.  $\text{R.}$
- Viggo P., Snedker, 6. Vdg. Pc. (20f) 6,5-0,8.  $\text{R.}$
- Ove, Stenhugger, Fælleshaab. (101df) 6,0-0,2.  $\text{R.}$
- Villy, Tømrersv., Haslevej. (85v) 5,5-1,7.  $\text{R.}$
- Henriksen, Carl Chr., Gdr., Tormegd., 23. Slg. (27a) 51,9-80,0-50,2.  $\text{R.}$   $\text{R.}$  370u.
- Th., Gdr., Jydegd., 30. Slg. (34a) 46,2-51,0-35,0.  $\text{R.}$   $\text{R.}$  668x.
- Hermansen, Anna, Enkefrue, 17. Slg. Pc. (21aa) 5,0-0,3.  $\text{R.}$
- \*Hjorth, Valborg, Oversygepl., Sanatoriet.  $\text{R.}$   $\text{R.}$  91.
- Holm, Andr. B., Arbm., Fredbo. (101dn) 6,0-0,8.  $\text{R.}$
- Enok A., Arbm., 17. Slg. Pc. (21q) 5,0-0,4.  $\text{R.}$
- \*Julius A., Arbm., 26. Slg. Pc.  $\text{R.}$
- Andr. C., Gdr., Præstegd. (1a).  $\text{R.}$   $\text{R.}$  52y.
- H. Kofoed, Gdr., Smørjeppegd., 3. Slg. (7a) 30,5-41,0-22,5.  $\text{R.}$   $\text{R.}$  Ny 36.
- J. Chr., Gdr., Sejersgd., 24. Slg. (28a) 69,3-114,0-78,0.  $\text{R.}$   $\text{R.}$  3.
- N. A., pens. Overlærer, Holmsbo, Haslevej. (85i) 15,0-2,0.  $\text{R.}$   $\text{R.}$  609x.
- Ejnar E., Stenhugger, Lykkevang, 23. Slg. Pc. (27c) 2,8-9,6-4,3.  $\text{R.}$
- \*Lenita, Sygepl., Sanatoriet.  $\text{R.}$   $\text{R.}$  91.
- Holst, O. N., Branddir., Landinsp., Hvidehus, 17. Slg. Pc. (21e) 0,8-18,0-4,4.  $\text{R.}$   $\text{R.}$  198.
- Højegaard, J., Avlsbr., Stensminde, 29. Slg. Pc. (33b) 7,8-12,0-6,0.  $\text{R.}$   $\text{R.}$  668v.
- \*Kaj O., Vognm., Stensminde.  $\text{R.}$   $\text{R.}$  668v.
- INGEMANSEN, H. P., Brænder, Aakirkebyvej, 15. Slg. Pc. (19ar) 7,0-0,5.  $\text{R.}$
- Ipsen, Knud, Avlsbr., Haabetsminde, 29. Slg. Pc. (33f) 6,3-11,0-5,3.  $\text{R.}$
- JACOBSEN, Povl, Arbm., Stenly, 29. Slg. Pc. (33p) 5,5-0,5.  $\text{R.}$
- \*Carl J., Handelsmand, Nybo.  $\text{R.}$
- Haakon, fhv. Restauratør, Klitrosen, Haslevej. (85n) 21,2-4,1.  $\text{R.}$   $\text{R.}$  431x.
- Jensen, Albert Chr., Arbm., 17. Slg. Pc. (21v) 5,0-0,4.  $\text{R.}$
- \*Andr., Arbm., 17. Slg. Pc.  $\text{R.}$
- \*Hans P., Arbm., Gildesboet.  $\text{R.}$
- Karl A., Arbm., Harbohuse. (48d) 5,5-0,7.  $\text{R.}$
- Magnus, Arbm., 4. Vdg. Pc. (38b) 4,4-10,5-4,2.  $\text{R.}$
- Per, Arbm., Nybo, 17. Slg. Pc. (21cq) 6,0-0,6.  $\text{R.}$
- Carlo, Avlsbr., Skovvang, 27. Slg. Pc. (31b) 4,3-9,5-3,9.  $\text{R.}$
- Chr., Avlsbr., 3. Vdg. Frt. (55) 10,5-13,0-5,7.  $\text{R.}$
- Hans A., Avlsbr., Frigid., 24. Slg. Ll. (101p) 14,1-18,0-8,8.  $\text{R.}$
- H. P., Avlsbr., Skolepc., 7. Slg. Pc. (11e) 5,0-7,5-3,8.  $\text{R.}$
- Ingeborg M., Enkefrue, Harbohuse. (48a) 5,0-0,7.  $\text{R.}$
- Johanne, Enkefrue, Harbohuse, 18. Slg. Pc. (48d) 5,5-0,7.  $\text{R.}$
- \*Petra, Enkefrue, Frigid., 24. Slg. Ll.  $\text{R.}$
- C. H., Gdr., Brandsgd., 14. Slg. (18a) 14,9-27,0-14,0.  $\text{R.}$
- Hans P., Gdr., Klippegd., 21. Slg. (25) 34,6-54,0-33,7.  $\text{R.}$   $\text{R.}$  370y.
- Knud, Gdr., Sandemand, Smørbygd., 22. Slg. (26a) 34,3-54,0-35,7.  $\text{R.}$   $\text{R.}$  323.
- Jesper M., Hmd., Rovang, 1. Slg. Pc. (5d) 1,5-8,5-1,6.  $\text{R.}$
- Henry G., Maskinarb., Harbohuse. 5,5-0,5.  $\text{R.}$
- \*Alfr. M., Rentier, Klippegd.  $\text{R.}$   $\text{R.}$  370y.
- \*Alfr. N., Rentier, Rovang, 1. Slg. Pc.  $\text{R.}$
- \*Anthonius, Rentier, Brandsgd.  $\text{R.}$
- \*Jens Chr., Rentier, 3. Vdg. Frt.  $\text{R.}$

- Jensen, Villiam, Rentier, Rotna. Aakirkebyvej.  
(21cm) 12,0-1,0. ☞R.
- Niels, Stenhugger, 17. Slg. Pc. (21ce) 5,5-0,4.  
☞R.
- Ludv. E., Vejmand, Lykkens Prøve, 22. Slg. Pc.  
(26b) 2,2-7,5-2,3. ☞R.
- Jepesen, Vald. A., Arbm., 17. Slg. Pc. (21ak)  
7,0-1,4. ☞R.
- Jespersen, Chr., Hmrd., Solhøj. (43d) 3,1-8,5-2,5.  
☞R.
- Hans P., Hmd., Ditlevshøj, 28. Slg. Ll. (101t)  
2,9-7,0-2,4. ☞R.
- Johannesen, Johan, Stenhugger, 17. Slg. Pc. (21cg)  
6,0-0,3. ☞R.
- Johansen, Otto, Arbm., Markhytten, Aakirkebyvej,  
17. Slg. Pc. (21c) 1,4-12,0-3,5. ☞R.
- Victor, Arbm., Skjellet, 17. Slg. Pc. (21ab)  
6,5-0,5. ☞R.
- \*Harry E., Bagersv., Amety, 15. Slg. Pc. ☞R.
- Karl P. V., Snedker, Ly, Harbohuse. (22ah)  
9,0-1,0. ☞R.
- \*Jønsson, Anker, Arbm., Sommerlyst, 15. Slg. Pc.  
☞R.
- Johan J., Rentier, Lillely, 18. Slg. Pc. ☞R.
- \*Jørgensen, C. G. Madvig, Arbm., Markhytten,  
Aakirkebyvej, 17. Slg. Pc. ☞R.
- Fr. H., Arbm., 7. Vdg. Pc. (41h) 5,0-0,7. ☞R.
- \*Holger H., Arbm., Jydegd. Hus, 30. Slg. Pc.  
☞R.
- Karly Edvard, Arbm., Haslevej. (85p) 6,5-0,5.  
☞R.
- Th., Arbm., 15. Slg. Pc. (19v) 0,8-6,0-1,4. ☞R.
- \*Carl, fhv. Skovløber, Allévej v. Haslevej.  
(85ac) 6,0-0,3. ☞R.
- \*KAAS, H. Bergholdt, Forv., Rosmannegd. ☞R.  
Kanstrup, Holger P., Arbm., Harbohuse. (22an)  
7,5-1,0. ☞R.
- Karlsen, Johan A., Arbm., 17. Slg. Pc. (21cv)  
6,0-0,6. ☞R.
- Kjøller, Aage J., Avlsbr., Mathildesminde. (12d)  
8,0-15,5-7,6. ☞R.
- Kofoed, Aage G. F., Arbm., Vibehus, Vibegd. Pc.  
(20h) 6,0-1,0. ☞R.
- Knud H., Gdr., Klampegd., 11. Slg. (15a) 43,1-  
47,0-28,2. ☞R. ☞R. 662y.
- Niels A., Propr., St. Almegd., 26. Slg. (30a)  
96,5-120,0-85,0. ☞R. ☞R. 231.
- \*Alfr., Rentier, Nordskovhus, Haslevej.  
☞R. ☞R. 562u.
- Niels C., Rentier, Kapt., R. af Dbg., Rydhave,  
Haslevej. (86c) 0,9-28,0-5,0. ☞R. ☞R. 645.
- Kofod, Kr. A., Avlsbr., Ellensro, Blemmelyng.  
(101as) 4,8-9,0-3,8. ☞R.
- Kofoed, Chr. M., Arbm., Egely, 14. Slg. Pc. (18u)  
1,7-8,0-1,7. ☞R.
- Aksel, Avlsbr., Lægdsrn., Solbakke, Degnegd.  
Pc. (2g) 3,5-15,0-5,0. ☞R. ☞661u.
- Johs., Avlsbr., Skovhave, 12. Slg. Pc. (16c)  
14,1-21,0-10,8. ☞R. ☞R. 469v.
- Knud, Avlsbr., Skovfryd, 12. Slg. Pc. (16d)  
3,5-10,0-3,3. ☞R.
- Niels Chr., Avlsbr., Ravnsborg, 29. Slg. Pc.  
(33c) 10,7-18,0-9,2. ☞R.
- Thomas, Avlsbr., Toft, 9. Slg. Pc. (13b) 29,9-  
31,0-20,8. ☞R. ☞R. 669x.
- Hans P., Gdr., Gagedd., 10. Slg., 2. Vdg. (14a)  
43,2-47,0-30,0. ☞R. ☞R. 52u.
- Karl M., Gdr., Kærbygd., 8. Slg. (12a) 24,8-  
29,0-15,2. ☞R. ☞R. 52x.
- Kofoed, Thorv., Gdr., Kroggd., 3. Vdg. (37a)  
27,8-34,0-20,0. ☞R. ☞R. 469x.
- \*Laur., Rentier, Toft. ☞R. ☞R. 669x.
- \*Marcus, Rentier, Sommerlyst, 15. Slg. Pc.  
☞R.
- Hans J., Stenhugger, 15. Slg. Pc. (19ø) 2,0-0,7.  
☞R.
- \*Kure, Th. A., Arbm., Sommerlyst, 15. Slg. Pc.  
☞R.
- Alfred, Gdr., Rosmannegd., 27. Slg. (31a) 53,1-  
76,0-50,0. ☞R. ☞R. 225.
- Laur., Gdr., L. Myregd., 5. Slg. (9a) 20,6-34,0-  
22,0. ☞R. ☞R. 542x.
- Poul, Gdr., Smedegd., 17. Slg. (21a) 16,9-28,0-  
13,7. ☞R. ☞R. 429y.
- LARSEN, Alfred Johs., Arbm., Stavelund, 14. Slg.  
Pc. (18fi) ☞R.
- \*Chr. V., Arbm., 1. Slg. Hus. 2,0-0,2. ☞R.
- \*Johs., Arbm., Porcelænsgd. ☞R.
- \*Anna, Enkefrue, Haslevej. (86d) 3,0-1,7. ☞R.
- Hans P., Hmd., Duesminde, 8. Vdg. Pc. (42b)  
1,8-9,5-1,9. ☞Ri. ☞T. 24.
- \*Erik Boesen, Driftsbest., Civiling., cand. polyt.  
Rahbekkeværket. ☞R. ☞R. 995.
- \*Aksel E., Smedem., Duesminde, 8. Vdg. Pc.  
☞Ri. ☞T. 24.
- \*Ejner V., Smedesv., Duesminde. ☞Ri. ☞T. 24.
- Lassen, N., Former, 12. Slg. Pc. (16f) 5,5-0,5. ☞R.
- Levin, A., Tømrem., Harbohuse. (48b) 5,5-0,6.  
☞R. ☞R. 54v.
- \*Lund, Mogens Chr., Fabrikant, Sejersgd. Hus.  
☞R.
- Jens P., Rentier, Odden, Haslevej. (85h)  
11,0-1,2. ☞R.
- Lundt, Erik, Malersv., Englyst, Aakirkebyvej, 15.  
Slg. Pc. (19ay) 7,5-0,5. ☞R.
- \*Lynøe, Rosa, Frk., Kontorist, Markhytten, Aakir-  
kebyvej, 17. Slg. Pc. ☞R.
- \*Lyster, Ejnar F. N., Stenhugger, St. Almegd.  
Hus, Haslevej. ☞R.
- Lærkesen, Petra, Enkefrue, Klitten, Haslevej.  
(85c) 12,0-2,4. ☞R. ☞609y.
- MADSEN, Alfred, Avlsbr., Bondebroen, 19. Slg.  
Pc. (23b) 11,4-32,8-19,7. ☞R. ☞R. 653.
- \*Anker, Førstelærer, Knudsker Skole. ☞R.
- Peter C., Gdr., St. Myregd., 6. Slg. (10a) 46,0-  
60,0-37,5. ☞R. ☞R. 542y.
- \*Arne, Lærer, Knudsker Skole. ☞R.
- A. P., Murerm., Aakirkebyvej. (19aa) 7,5-0,6.  
☞R. ☞R. 959.
- Thorv. T., Snedker, Rosenvænge, 8. Vdg. Pc.  
(42f) 1,9-8,5-2,1. ☞R.
- Otto, Stenhugger, Skovfryd, 17. Slg. Pc. (21cy)  
5,5-0,5. ☞R.
- Marcher, Jenus M., Arbm., Harbohuse. (22ab)  
5,5-0,5. ☞R.
- Jul., Murerm., Glimt, Aakirkebyvej, 15. Slg. Pc.  
(19au) 5,0-0,5. ☞R.
- Mauritsen, Arne, Malersv., Hjem, Aakirkebyvej,  
(19at) 7,0-0,5. ☞R.
- Modler, A., Maskinarb., Smedegd. Huse, 17. Slg.  
Pc. (21u) 5,0-0,4. ☞R.
- Mogensen, Hannes, Arbm., Smedegd. Huse, 17.  
Slg. Pc. (21cf) 6,0-0,3. ☞R.
- \*Herluf A., Arbm., Gretes Eje, 17. Slg. Pc.  
☞R.
- Hans E., Maskinpasser, 12. Slg. Pc. (16i)  
6,0-0,8. ☞R.

\*Mogensen, Niels, Rentier, 17. Slg. Pc. ☞R.  
 Mortensen, Johs. A., Arbm., Kratlund, 15.—16. Slg. Pc. (19n) 6,0-0,9 ☞R.  
 — \*Hilding A., Arbm., Hedebo, Aakirkebyvej, 17. Slg. Pc. ☞R.  
 — Elias M., Matros, Aakirkebyvej, 17. Slg. Pc. (21db) 6,5-0,6 ☞R.  
 — Aage A., Møller, Bagerm., Knudsker Mølle. (101cz) 25,0-1,5. ☞R. ☞R. 101y.  
 Munch, Carl, Arbm., Vidjelund, 14. Slg. Pc. (18e) 1,6-5,0-1,2. ☞R.  
 — Emil Fr., Arbm., Solhjem, 15. Slg. Pc. (19al) 5,5-0,5. ☞R.  
 — \*Sofus E., Arbm., Aakirkebyvej, 15. Slg. Pc. (19ay) ☞R.  
 — \*Ch. P., Arbm., Kommunehuset. ☞R.  
 — Johs., Gdr., Fynged., 13. Slg. (17a) 35,9-44,5-24,4. ☞R. ☞R. 333x.  
 — \*Clara M., Frk., Økonoma, Sanatoriet. ☞R. ☞R. 91.  
 Møller, Th. A., Avlsbr., Egelund, 11. Slg. Pc. (15b) 2,8-8,5-2,4. ☞R.  
 — August Chr., Snedker, Nyhave. (101bz) 5,0-0,5. ☞R.

NIELSEN, Andr., Arbejdsform., Iberis, Aakirkebyvej. (21cæ) 9,0-1,0. ☞R.  
 — \*Sv. V. Karlshøj, Arbejdsform., Rahbekkeværket. ☞R.  
 — Axel H., Arbm., 17. Slg. Pc. (21z) 5,0-0,4. ☞R.  
 — \*Carl O., Arbm., St. Almegd. Hus. ☞R.  
 — Carlo E., Arbm., Aakirkebyvej, 15. Slg. Pc. (19ab) 6,3-0,6. ☞R.  
 — Edvard E., Arbm., Aakirkebyvej, 17. Slg. Pc. (21de) 7,0-4,0. ☞R.  
 — Emil Johs., Arbm., Harbohuse. (22æ) 5,5-0,5. ☞R.  
 — Erling A., Arbm., Stavelund, 2. Vdg. Pc. (18r) 4,2-0,6. ☞R.  
 — Frits., Arbm., Kærby, Blemmelyng. (101bx) 2,3-7,5-1,6. ☞R.  
 — Hans P., Arbm., Harbohuse. (22ac) 5,5-0,5. ☞R.  
 — Herman, Arbm., 17. Slg. Pc. (21ad) 6,0-0,5. ☞R.  
 — \*Hj., Arbm., Sejersgd. Hus, Haslevej. ☞R.  
 — Holger, Arbm., 17. Slg. Pc. (21ac) 5,0-0,5. ☞R.  
 — Holger J., Arbm., Møllebo, 5. Slg. Pc. (101dk) 7,0-1,0. ☞R.  
 — Oscar, Arbm., Stoffersminde, Blemmelyng. (101bm) 7,0-1,5. ☞R.  
 — Carl G., Avlsbr., Gadely, 4.—5. Vdg. Pc. (39d) 3,6-8,5-3,0. ☞R.  
 — E. Frenk, Avlsbr., Willovlæk, 7. Vdg. Pc. (62) 7,9-18,5-8,0. ☞R.  
 — H., Avlsbr., 3. Slg. Pc. (7c) 2,2-6,8-1,5. ☞R.  
 — Harald A., Avlsbr., Skovsholm, 15. Slg. Pc. (19y) 6,7-17,5-9,4. ☞R.  
 — Jens, Slagtersv. og Avlsbr., Kastaniebo, 7. Vdg. Frt. (63) 3,2-11,0-3,8. ☞R.  
 — Jacob, Banemester, 18. Slg. Pc. 0,8-8,5-2,2. ☞R.  
 — Johs., Brænder, Hillebo, Aakirkebyvej. (21by) 7,5-1,0. ☞R.  
 — Petra, Enkefrue, Lindebo, Stavelund. (18t) 4,2-0,6. ☞R.  
 — Chr., Malerm., Kærbyhus, 8. Slg. Pc. (12c) 2,2-8,0-2,0. ☞R. ☞R. 669y.  
 — Th. J., fhv. Plantageejer, Brejdablik. (23g) 2,7-28,0-5,0. ☞R. ☞R. 661x.

\*Nielsen, Janus, Plantør, Plantagen. Tjenestebolig. 6,5-1,9. ☞R. ☞T. 80.  
 — \*Otto J., Rentier, Willovlæk, 7. Vdg. Pc. ☞R.  
 — Hans A., Stenhugger, 23. Slg. Pc. (27d) 2,3-7,5-2,1. ☞R.  
 — V. C. F., Stenhugger, 15.—16. Slg. Pc. (19t) 6,0-1,0. ☞R.

\*OLSEN, Andr. M., Arbm., 4.—5. Vdg. Hus. ☞R.  
 — Gustav, Arbm., 17. Slg. Pc. (21x) 5,0-0,4. ☞R.  
 — Povl E., Arbm., Allévej v. Haslevej. (85z) 6,0-0,4. ☞R.  
 — \*Johs. A., Arbm., Kommunehuset. ☞R.  
 — Chr., Avlsbr., Søborg, 9. Slg. Pc. (13g) 4,9-11,0-4,8. ☞R.  
 — Ludv., Avlsbr., Toftehus, 9. Slg. Pc. (54) 8,2-16,0-6,6. ☞R.  
 — Niels, Avlsbr., Aabakke, 29. Slg. Pc. (33k) 3,9-10,0-3,8. ☞R.  
 — Ove A., Avlsbr., Egely, Skole Pc. (2d) 6,4-13,0-5,6. ☞R.  
 — G. A., Gdr., L. Sursænkegd., 2. Slg. (6) 30,7-30,0-18,5. ☞R. ☞Ny 76.  
 — Hans P., Gdr., Sogneraadsform., Sandegd., 25. Slg. (29a) 23,5-45,0-24,0. ☞R. ☞R. 562x.  
 — Anders, Hmd., 12. Slg. Pc. (81c) 1,0-6,2-1,0. ☞R.  
 — Georg, Kommunekass., Annas Minde, 4. Slg. Ll. (94b) 4,5-10,5-4,2. ☞Ri. ☞R. 414y.  
 — \*Einar, Kontrolass., Erlandsgd. ☞Ri.  
 — Gunnar, Repr., Vita, Allévej v. Haslevej. (85æ) 11,0-0,6. ☞R. ☞R. 431u.  
 — Hans A., Snedkerm., Home, 4. Slg. Pc. (94d) 8,0-0,8. ☞Ri. ☞R. 414v.  
 — \*Axel Andr., Stenhugger, Aakirkebyvej, 17. Slg. Pc. ☞R.  
 — H. P., Stenklover, Harbohuse. (22ar) 3,0-1,0. ☞R.

PEDERSEN, Carlo, Arbm., Harbohuse. (22q) 7,5-0,9. ☞R.  
 — Hans A., Arbm., Lova, 17. Slg. Pc. (21az) 2,0-1,3. ☞R.  
 — \*Jens A., Arbm., Sandegd. Hus. ☞R.  
 — Chr., Avlsbr., Solvang, 7. Slg. Frt. (70) 7,1-16,0-6,4. ☞Ri. ☞T. 64.  
 — Henry O., Avlsbr., Lillevang, 15. Slg. Pc. (19n) 5,0-21,5-7,6. ☞R.  
 — Margrethe, Enkefrue, Frihedsminde, 8. Vdg. Frt. (42k) 17,4-26,0-15,4. ☞Ri. ☞T. 37x.  
 — Helmuth, Bagersv., Møllevang Pc. (101dp) 6,0-0,7. ☞R.  
 — Jens O., Gdr., Hallegd., 4. Slg. (8a) 28,1-42,0-23,3. ☞Ri. ☞R. 414x.  
 — \*Kathrine, Enkefrue, Hallegd., 4. Slg. ☞Ri. ☞R. 414x.  
 — Hans A., Rentier, Skovfryd, Haslevej. (85g) 11,0-1,4. ☞R.  
 — \*Hans, Slagtersv., Allévej v. Haslevej. (85t) 4,0-0,9. ☞R.  
 \*Persson, Oluf, Slagtersv., Sommerlyst, 15. Slg. Pc. ☞R.  
 \*Peterson, Vilh., Afdelingschef, Hvideodde, Haslevej. ☞R.  
 — Ch. I. N., Cementstøber, Home, 17. Slg. Pc. (21af) 2,0-0,6. ☞R. ☞R. 429u.  
 — Niels, Arbm., Harbohuse. (22ø) 5,5-0,5. ☞R.  
 — Anker Th. G., Elektriker, 17. Slg. Pc. (21ca) 5,5-0,4. ☞R.  
 — \*Chr. V., Foderm., 24. Slg. Hus. ☞R.

- Petersen, H. Holm, Forretningsbest., Nordskovhus, Haslevej. (85f) 12,0-1,2. ☞R. ☞R. 562u.**  
 — Kaj, Købm., Aakirkebyvej, 17. Slg. Pc. (21cn) 17,0-0,9. ☞R. ☞R. 832.  
 — Knud E., Murersv., Aakirkebyvej, 15. Slg. Pc. (19am) 6,4-0,5. ☞R.  
 \***Pettersson, C. G., Arbejdsform., Rahbekkemarket. ☞R.**  
**Pelle, P., Arbm., Enghave, 17. Slg. Pc. (21ø) 5,5-0,8. ☞R.**  
 — Poul, Arbm., 15. Slg. Pc. (19aæ) 5,5-0,6. ☞R.  
 \***Pihl, Peter A., Rentier, Skolepc., 7. Slg. Pc. ☞Ri.**  
**Poulsen, Hans, Gdr., Nygd., 20. Slg. (24b) 19,7-37,0-22,6. ☞R. ☞R. 54y.**  
 — Lars Mahler, Maskinarb., Aakirkebyvej. (19ak) 8,0-0,5. ☞R.
- RASMUSSEN, Harry K., Arbm., 17. Slg. Pc. (21da) 8,5-0,9. ☞R.**  
 — Hans C., Gdr., Kærbygd., 9. Slg. (13a) 18,1-21,0-11,2. ☞R. ☞R. 52v.  
 — \*Karl M., Repr., Corner, Vibegd. Pc. ☞R.  
 \***Rattenborg, Jørgen, Foderm., St. Almegd. Hus. ☞R.**  
**Ringby, Aage J., Arbm., Klippely, 4.—5. Vdg. Pc. (19c) 2,5-7,5-2,1. ☞R.**  
**Rohde, Emil B., Provst, Sandegærde, Haslevej. (85 l) 14,0-2,4. ☞R. ☞R. 119.**  
**Rømer, Anine, Enkefrue, 5. Slg. Pc. (101dg) 6,5-0,7. ☞R.**
- SCHOU, Carl J., Arbejdsform., Vibegd. Pc. (20i) 6,0-1,2. ☞R.**  
 — Carl V., Arbm., Harbohuse. (22ap) 8,0-1,0. ☞R.  
 — E. F. J., Arbm., Lykkebo, 15. Slg. Pc. (19r) 6,0-0,8. ☞R.  
 — Janus K. A., Arbm., 17. Slg. Pc. (21bø) 6,0-1,0. ☞R.  
 — Janus, Avlsbr., Aalsbo, 7. Vdg. Pc. (61) 8,7-20,0-8,7. ☞R. ☞R. 397y.  
 — V. M., Avlsbr., Myrevang, 6. Slg. Pc. (10c) 8,7-17,0-7,8. ☞Ri. ☞R. 542u.  
 — O., Gdr., Vibegd., 6. Vdg. (40) 52,7-60,5-35,1. ☞R. ☞R. 365.  
 — V., Skovbetj., Klitfogedhus. (90) 7,0-1,5. ☞Aaby.
- Seerup, Knud A., Arbm., Hjørnet, Præstegd. Pc. (1g) 10,0-0,8. ☞R.**  
**Sejer, Jens P., Aakirkebyvej, 17. Slg. Pc. (21dd) 7,0-0,4. ☞R.**  
**Skovgaard, C., Avlsbr., Robbedale, 12. Slg. Frt. (82) 7,5-9,0-4,1. ☞R.**  
 — O., Dekorator, Skjoldbo, 14. Slg. Pc. (18i) 1,0-7,0-1,1. ☞R.  
 — Carl H., Hmd., Solhjem, 14. Slg. Pc. (18h) 1,7-8,0-1,9. ☞R.
- \***Skovmand, R., Statsskovfoged, Dbm., Dueaas, Haslevej. 12,0-2,0. ☞R. ☞R. 53.**  
**Skram, J., Snedkerm., Stavelund, 14. Slg. Pc. (18f) 2,1-14,0-2,2. ☞R. ☞R. 662u.**  
**Sode, C., Avlsbr., Mariendal, 7. Slg. Pc. (11f) 10,2-17,0-8,7. ☞Ri.**  
 — Karl O., Gdr., Erlandsgd., 7. Slg. (11a) 25,2-36,5-21,2. ☞R. ☞R. 414u.  
 \***Sonne, Hans, Foderm., Stubbegd. Hus. ☞R.**  
**Sorth, Louis E. C., Repr., Aakirkebyvej. 17. Slg. Pc. (21cl) 12,0-1,0. ☞R. ☞R. 744.**  
**Svendsen, Povl A., Avlsbr., Grønvang, 9. Slg. Pc. (13i) 4,5-10,5-4,5. ☞R. ☞R. 669v.**  
 — \*Knud Aage, Forv., Skovgd. ☞R. ☞R. 333y.  
 — Anna, Enkefrue, Skovgd., 12. Slg. (16a) 27,7-28,0-17,8. ☞R. ☞R. 333y.  
 — \*Chr. Rehfeld, Repr., Odden, Haslevej. ☞R. ☞R. 131.  
**Svensson, Hans, Hmd., 3. Slg. Pc. (7b) 1,6-6,5-1,1. ☞R.**  
**Sørensen, Karlo P. M., Arbm., 3. Slg. Pc. (7d) 2,4-7,5-1,6. ☞R.**  
 — Carla, Enkefrue, Amety, 15. Slg. Pc. (14x) 0,5-7,0-1,0. ☞R.  
 — Ludv., Gdr., Kirkebogd., 8. Vdg. (42a) 12,5-22,0-12,2. ☞R. ☞R. 668y.  
 \***Søllingvraa, Peter, Gravem., Sommerlyst, 15. Slg. Pc. ☞R.**
- THISEN, Svend, Murerm., Lillan, 3. Vdg. Pc. (100z) 5,0-0,4. ☞R.**  
 \***Thomsen, P. Chr., Stenhugger, Lykkebo, 5. Slg. Pc. ☞R.**  
**Thorsen, H. C., Avlsbr., Godthaab. (101i) 2,1-8,0-2,0. ☞Ri.**  
 — Ole, Avlsbr., 8. Slg. Pc. (101ad) 4,8-7,5-2,1. ☞R.  
 \***Thyge, Hans G., Arbm., Vibehus, Vibegd. Pc. ☞R.**  
**Truelsen, J., Stenkløver, 26. Slg. Pc. (30d) 1,6-6,0-1,5. ☞R.**
- VESTH, Aage M., Arbm., Harbohuse. (22z) 5,0-0,5. ☞R.**  
**Vollin, Johan A., Rentier, Aakirkebyvej, 15. Slg. Pc. ☞R.**
- WESTH, Karl Chr., Arbm., 7. Vdg. Pc. (41g) 5,5-0,5. ☞R.**  
 — Laur. P., Arbm., 7. Vdg. Pc. (41f) 6,0-1,0. ☞R.  
 — Anna, Enkefrue, Skovhuset, Haslevej. (85d) 11,5-1,1. ☞R. ☞R. 431v.  
 — Anthon, Hmd., 27. Slg. Ll. (101co) 2,3-7,0-2,0. ☞R.  
 — Jens L., Rentier, Dbm., Lillebo. (1h) 6,0-1,0. ☞R.
- \***ØSTERGAARD, Jens, Arbejdsform., Rahbekkemarket. ☞R.**

## Personregister for Nexø.

- AAKJÆR**, Th., Isenkræmmer, Storeg. 3. ☞233.  
**Absalon**, Hansine, Enkefrue, Grønneg. 1.  
**Alexandersen**, Hans V., Arbm., Vægterg. 15.  
 — Martin, Arbm., Ndr. Strandvej 7.  
 — Villy, Arbm., Bryggeristr. 29.  
 — K., Tømrersv., Aasen 33.  
**Andersen**, Emil O. Arbm., Mortensg. 6.  
 — Hans, Arbm., Grønneg. 18.  
 — Jens, Arbm., Svaneg. 15.  
 — Ludv., Arbm., Kirkestr. 12.  
 — Peter A., Arbm., Ferskesøstr. 20.  
 — Peter Chr., Arbm., Nørreg. 41.  
 — Th. K., Arbm., Stormg. 19.  
 — Johannes, Bagerv., Havneg. 16.  
 — Agnes, Enkefrue, Aasen 20.  
 — Anina, Enkefrue, Havneg. 11.  
 — Gine, Enkefrue, Hjortestr. 6.  
 — Hansine M., Enkefrue, Munkeg. 6.  
 — Ingeborg, Enkefrue, Sdr. Strandvej 9.  
 — Karen, Enkefrue, Kirkestr. 33.  
 — Gunnar, Fisker, Svaneg. 3.  
 — Jens, Fisker, Aasen 59.  
 — Th. P., Fisker, Havneg. 40.  
 — Elise, Frk., Havneg. 42.  
 — Laura, Frk., Brog. 10.  
 — Sofie M., Husejerske, Ferskesøstr. 21.  
 — Hans C., Maskinpasser, Havneg. 62.  
 — Emil, Murerm., Skolestr. 1. ☞267.  
 — Georg, Murerm., Storeg. 50. ☞84.  
 — Axel Fr., Politibetj., Sdr. Landevej. ☞69.  
 — Anders, Rentier, Havneg. 42.  
 — Johan, Rentier, Munkeg. 7.  
 — Oluf, Rentier, Stormg. 13.  
 — Svend, Rentier, Havneg. 27. ☞187.  
 — Viggo, Slagterm., Torveg. 20. ☞260.  
 — Anders, fhv. Snedkersv., Nørreg. 54.  
 — Helmuth, Snedkersv., Stormg. 13.  
 — Hjalmar, Snedkersv., Storeg. 18.  
 — Klara, Syerske, Munkeg. 6.  
 — Aage B., Sygekassekass., Byraadsmedlem, Ndr. Strandvej 13. ☞200.  
 — Lilly, Sygeplejeass., Stenbrudsvej 23.  
 — Th., Sømmand, Hjørneg. 7.  
 — Jens P., Telefonmontør, Vægterg. 10.  
 — Harry, Tømrersv., Sønderg. 20.  
 — Kamilla, Æggekass., Gaasetorvet 3.  
**Andreassen**, H., fhv. Avlsbr., Damg. 1.  
 — Johannes, Pensionatsejer, Hvilehjemmet Klintbo, Havneg. 42. ☞232.  
 — Th. M., Postb., Damg. 3.  
**Andreassen**, C., Lærerinde, Aasen 62. ☞258.  
**Anker**, Poul, Mælkehdl., Torvet 10. ☞249.  
**Arvidsen** A., Murersv., Aasen 48.  
 — O. Andr., Sømmand, Nørreg. 13.  
**Asmussen**, Aase, Børnehavelærerinde, Havneg. 70.  
**Assens**, B. S., Kommunebogh., Ndr. Strandvej 43. ☞222.  
**BAGGER**, Anna M., Rentrice, Storeg. 38.  
**Balleby**, Anna, Frk., Sygepl., Stenbrudsvej 23.  
**Bech**, Henry, Arbm., Bryggeristr. 10.  
 — S. A., pens. Bogh., R. af Db., Smalleg. 2. ☞92.  
 — Andrea, Frk., Svaneg. 9.  
 — Hansine, Kogerske, Havneg. 27.  
 — Andreas, Landmand, Gl. Postvej 18.  
**Bech**, A. P., Rentier, Gl. Postvej 18.  
 — Juliane, Rentrice, Kildebakkestr. 1.  
 — Margrethe K., Syerske, Bryggeristr. 15.  
**Bejer**, Th., Fisker, Nørreg. 59.  
 — Vilh., Fisker, Nørreg. 57.  
**Bek**, Niels Peter, Avlsbr., Rønnevej.  
**Bendtsen**, P. P., Kommuneass., Smedeg. 1.  
 — Axel, Rentier, Ndr. Strandvej 3.  
 — H. P. K., Skipper, Aasen 47. ☞275.  
**Bentzen**, L., Rentier, Havneg. 35.  
 — O. M., Rentier, Torveg. 26.  
 — Dagny, Telefonistinde, Brog. 2.  
**Berggren**, Emil, Murersv., Nørreg. 76.  
**Berghagen**, Asger Fr., Fotograf, Brog. 2. ☞266.  
**Berlin**, Svend, Slagter, Kirkestr. 8.  
**Bertelsen**, Johannes M., Snedkersv., Havneg. 31.  
**Beyer**, Anna, Stormg. 2b.  
**Bidstrup**, J., Kioskejer, Nørreg. 62. ☞245.  
**Birch**, H. C., Rentier, Julestuen 1.  
 — Astrid, Syerske, Julestuen 1.  
**Bjerre** A., Lærer, Torveg. 24. ☞68.  
**Bjerregaard**, Agnethe, Blomsterhdl., Torveg. 22. ☞173.  
 — Gerda, Blomsterhdl., Torveg. 22. ☞173.  
 — M., Handeltgartner, Rønnevej. ☞35.  
 — Ellen, Husbest., Torveg. 22. ☞173.  
 — G., Overlærer, Sdr. Landevej 25. ☞167.  
 — C., Skrædder, Bryggeristr. 7.  
**Boesen**, C. U., Læge, Storeg. 33. ☞23.  
**Bohn**, C., Billedhugger, Aasen 4.  
 — Andrea P., Enkefrue, Nørreg. 60.  
 — Carl, Murer, Paradisvej 3.  
 — Niels, Murer, Paradisvej 3.  
 — E. M., Snedkersv., Aasen 4.  
 — F. F. F., Stenhugger, Aasen 4.  
**Brandt**, Hansine, Enkefrue, Storeg. 23.  
 — Karen, Enkefrue, Brog. 41.  
 — Karoline, Enkefrue, Havneg. 66.  
 — Anna, Frk., Brog. 41.  
 — Peder, Rentier, Stormg. 20.  
 — R., Rentier, Jydeganget 6.  
**Broch**, Henry, Best. for de komm. Værker, Ferskesøstr. 6. ☞33.  
**Bræstrup**, Simon, Barberm., Grøndals Vænge 1.  
 — A., Snedkersv., Grøndals Vænge 1.  
**Buchardt**, Knud L., Fisker, Munkeg. 2.  
**Bødter**, H., Arbm., Bredg. 13.  
 — C., Avlsbr., Nexø Vang. ☞111.  
 — Vilh., Sømmand, Aasen 61.  
**CARLSEN**, Hans J., Rentier, Hjørneg. 12.  
**Caspersen**, A., Overmontør, Nørreg. 42. ☞87.  
**Christensen**, Sv., Arbm., Stenbrudsvej 6.  
 — Chr., Fiskehdl., Ndr. Strandvej 41. ☞164.  
 — Marius, Fiskehdl., Damg. 26.  
 — Otto, Fisker, Storeg. 11.  
 — Valdem., Fisker, Storeg. 11.  
 — Helge, Kommis, Aasen 7.  
 — Elisabeth, Officer i Frelsens Hær, Storeg. 22.  
 — Mariane, Rentrice, Bredg. 15.  
**Christiansen**, Chr., Arbm., Aasen 29. ☞148.  
 — Gunhild, Corsetiere, Stormg. 24. ☞262.  
 — H., Fisker, Kirkestr. 29.  
 — Niels P., Fisker, Kirkestr. 29.  
 — R. H., Fisker, Kirkestr. 31.



- Christiansen, Olga, Oversygeplej., Sygehuset.  
Stenbrudsvej 23. ☞4.  
— Chr., pens. Postb., Stormg. 24. ☞262.  
Christoffersen, A., Rentier, Paradisvej 5.  
Clausen, I., Kaptajn, Stenbrudsvej 5. ☞230.
- DAHL, J. M., Arbm., Sønderg. 23.  
— Jens P., Rentier, Smedeg. 7. ☞180.  
— Mads V., Rentier, Kirkestr. 6.  
— O., Rentier, Aasen 69.
- Dam, J. Ulrik, Bagerm., Aasen 27. ☞227.  
— Kirsten, Damefrisørinde, Aasen 11. ☞255.  
— Jensine, Enkefrue, Havneg. 42.  
— Holger, Rentier, Havneg. 42.  
— Niels, Rentier, Munkeg. 27.  
— Magnus, Tobakshdl., Aasen 11. ☞255.
- Dam-Johansen, E. P., Toldass., Brog. 2. ☞203.  
Dich, P., fhv. Kaptajn, Munkeg. 14.  
— H., Montør, Stenbrudsvej 21.  
Dick, Kr., Ass., Ferskesøstr. 11.  
Djernæs, P., Havnefoged, Ibskervej. ☞290.  
Due, Julie, Frk., Hjortestr. 1.  
— C. A., Købm., Kirkestr. 10. ☞60.  
— Knud A., Købm., Aasen 24. ☞204.  
— Aage, Matros, Jydegænge 2.  
— A., Rentier, Rønnevej.
- ELLEBYE, H., Mælkehdl., Nyboder 6.  
Engel, A. J., Arbm., Sdr. Landevej 11.  
— Vilh., Rentier, Damg. 23.  
Erichsen, O., Blikkenslagerm., Byraadsmedlem,  
Torvet 5. ☞81.  
— C. O., Blikkenslagersv., Ndr. Strandvej 21.  
Eriksen, Anton, Rentier, Stenhuggerstr. 2.  
— Jens, Snedkersv., Stenhuggerstr. 4.  
Erthmann, William Juul, Eksp., Toldbodvej 1.  
— M. Juul, Forretningsbest., Havneg. 12.  
— Anna M., Husbest., Munkeg. 8.  
— Emma, Musiklærerinde, Munkeg. 8.  
Eskelund, Marie, Rentier, Bredg. 26.  
Espersen, Viggo, Bogbinder, Hjørneg. 15.  
— Anine, Enkefrue, Havneg. 29.  
— H., Fisker, Sdr. Strandvej 25.  
— Anna, Frk., Havneg. 42.  
— Karoline, Frk., Havneg. 42.  
— Jens M., Handelsm., Torveg. 23.  
— Børge, Skræddersv., Ferskesøstr. 9.  
Exsteen, Emma, Frk., Aasen 14.  
— Hansine, pens. Lærerinde, Lysters Minde,  
Ndr. Strandvej 33.  
— Karen, Musiklærerinde, Havneg. 8.  
— W., Rentier, Havneg. 8.  
— Johs., fhv. Skibsfører, Hjortestr. 3.  
— Anna M., Strygerske, Hjortestr. 3.  
— Laura G. N., Strygerske, Hjortestr. 3.  
— C., Sømmand, Stenbrudsvej 15.  
— Jensine M., Vaskeriejer, Hjortestr. 3.
- FALCK, Anth., Bagerm., Nørreg. 34. ☞259.  
Falkenberg, Niels A. M., Rentier,  
Avlsbrugervej 20.  
Finne, Børge, Fisker, Stenbrudsvej 6.  
— H. O., Fisker, Bredg. 11.  
— Jens Edv., Fisker, Nørreg. 55.  
— Klaus, Fisker, Pilebrovej 13.  
— Oluf Chr., Fisker, Jydegænge 4.  
Folkmann, Lene M., Enkefrue, Nørreg. 4.  
— Ingeborg, Eksp., Nørreg. 4.  
— Petra, Eksp., Storeg. 1.  
— Hansine K. M., Rentrice, Mortensg. 4.  
— N., Tømrer, Nørreg. 4.
- Fossum Poulsen, Inga, Lærerinde, Torveg. 5.  
Frederiksen, Helene, Arbejderske, Hjortestr. 5.  
— A. A., Arbm., Grønneg. 22.  
— Ejnar, Fisker, Storeg. 15.  
— Emanuel, Fisker, Ndr. Strandvej 9.  
— Hans, Fisker, Ndr. Strandvej 9.  
— Viggo, Fisker, Munkeg. 9.  
— Vilh., Møbelhdl., Aasen 32. ☞142.  
— David, Rentier, Torveg. 18.  
— Theodor, Rentier, Mortensg. 14.  
— Carl, Repr., Smedeg. 2.  
— Børge N., Sømmand, Kildestr. 18.  
Funch, H., Købm., Torvet 3. ☞88.  
— Jens, Rentier, Gaasetorvet 2.  
— Andr. P., Slagtersv., Nørreg. 17.
- GLISTRUP, R., Slagterm., Torvet 13. ☞12.  
— Chr., Slagtersv., Torvet 13.  
Gornitzka, A., Bogtrykker, Storeg. 10. ☞64.  
Gregersen, H. C., Rentier, Kirkestr. 10.  
Grydgaard, C., Rentier, Aasen 65.  
Grøndahl, Viggo, Arbm., Storeg. 6. ☞126.  
Gudbergsen, C., Gaardskarl, Strandg. 2.
- HAAGENSEN, J. Chr., Arbm., Vægterg. 3.  
— K. E., Arbm., Brog. 24.  
— O., Arbm., Stormg. 15.  
— Jensigne, Frue, Nørreg. 22.  
Hald, A. P., Arbm., Aasen 57.  
— J. V., Arbm., Sønderg. 16.  
— P., Arbm., Ferskesøstr. 22.  
— Margrethe, Bogh., Nørreg. 18.  
— Trine, Enkefrue, Nyboder 8.  
— Andr. P., Pedel, Metodistkirken, Smalleg. 5.  
— A., Rentier, Nørreg. 18.  
— Karl Fr., Sømmand, Nørreg. 18.  
— Carl, Ølhdl., Havneg. 6. ☞56.  
Hall, Edmund G., Arbm., Sønderg. 1.  
Hansen, Anker A., Arbm., Storeg. 23.  
— Chr., Arbm., Stormg. 9.  
— Jens Chr., Arbm., Gaasetorvet 5. ☞207.  
— Jens P., Arbm., Aasen 53.  
— Jens S., Arbm., Grønneg. 21.  
— Karl Chr., Arbm., Nørreg. 51.  
— Karl Kr., Arbm., Grønneg. 28.  
— Knud A., Arbm., Kirkestr. 13.  
— Ludv. J., Arbm., Nyg. 3.  
— Poul V., Arbm., Kildestr. 18.  
— Villiam, Arbm., Nørreg. 51.  
— Andr., Avlsbr., Søborgstr. 6.  
— Oluf, Avlsbr., Søborgstr. 6.  
— Sinius, Avlsbr., Kildebakkestr. 5. ☞55.  
— Poul A., Bagersv., Nørreg. 39.  
— Otto, Barberm., Grønneg. 3.  
— Kristian R. J., Best., Nørreg. 3. ☞210.  
— Peter A., Blikkenslagerm., Storeg. 21. ☞91.  
— C. Emil, Blikkenslagersv., Storeg. 21.  
— Ove, Blikkenslagersv., Storeg. 21.  
— Johanne, Blomsterhdl., Aasen 9. ☞67.  
— Knud, Chauffør, Svaneg. 10.  
— Viggo, Chauffør, Nørreg. 11. ☞247.  
— Aage, Disponent, Bryggeristr. 1.  
— Anna, Eksp., Torvet 9.  
— Anna, Enkefrue, Nørreg. 12.  
— Anna K., Enkefrue, Havneg. 28.  
— Augusta J., Enkefrue, Sønderg. 23.  
— Eva, Enkefrue, Hjortestr. 9.  
— Frederikke, Enkefrue, Havneg. 42.  
— Hansine, Enkefrue, Stormg. 22.  
— Karoline, Enkefrue, Kirkestr. 39.

- Hansen, Karoline, Enkefrue, Stormg. 12. ☞243.  
 — Kristine, Enkefrue, Havneg. 46.  
 — K. Marie, Enkefrue, Storeg. 19.  
 — Marie K., Enkefrue, Brog. 43.  
 — Marie, Enkefrue, Smalleg. 7.  
 — Marie J., Enkefrue, Ndr. Strandvej 31.  
 — Mathea, Enkefrue, Stormg. 16.  
 — Mathilde, Enkefrue, Nørreg. 39.  
 — Nora, Enkefrue, Paradisvej 5.  
 — Anna, Fabriksarb., Lindestr. 4.  
 — Hans C. J., Fiskehdl., Pilebrovej 6. ☞183.  
 — Aksel Z., Fisker, Bryggeristr. 11.  
 — Hans Peter, Fisker, Nørreg. 26.  
 — Karl, Fisker, Vægterg. 5.  
 — Sv. Aa., Fisker, Storeg. 37.  
 — Einer A., Foderm., Gaasetorvet 6.  
 — Elida, Frk., Svaneg. 12.  
 — Frederikke, Frk., Grønneg. 7.  
 — Helene, Frk., Brog. 16.  
 — Nicodine, Frk., Bredg. 27.  
 — Petrea, Frk., Havneg. 42.  
 — Vald. H., Fyrbøder, Bredg. 28.  
 — Axel, Gartner, Nexø Udmærk.  
 — Alma Sonne, Frk., Hdl., Torveg. 2.  
 — Michael, pens. Havnefoged, Ndr. Strandvej 11.  
 — Anna, Husbest., Torvet 2.  
 — Gerda, Husbest., Nørreg. 1.  
 — Aage, Inkassator, Storeg. 37.  
 — E. Nyborg, Installatør, Aasen 3. ☞95.  
 — Emil A., Isenkrømmer, Brog. 14. ☞79.  
 — P. Sander, Lærer, Nørreg. 29.  
 — Viggo, Lærer, Ferskesøstr. 15.  
 — Georg Klarup, Malerm., Damg. 25. ☞63.  
 — Klarup, Malerm., Strandg. 1. ☞174.  
 — C. E. S., Malersv., Havneg. 56.  
 — Theodor V., Malersv., Nørreg. 50.  
 — Jens P. K., Mekaniker, Bryggeristr. 5.  
 ☞priv. 272. Værkst. 252.  
 — Knud Kr., Mekaniker, Stormg. 2a.  
 — Anker, Pakhusform., Stenbrudsvej 3.  
 — Andr., fhv. Pedel, Bryggeristr. 1.  
 — Johs., Portør, Grønneg. 15.  
 — Magnus, pens. Postb., Havneg. 32.  
 — Anth., Rentier, Storeg. 8.  
 — Anth. Kr., Rentier, Bredg. 18.  
 — Andr. S., Rentier, Storeg. 39. ☞115.  
 — Axel V., Rentier, Mosevej.  
 — Chr., Rentier, Anlægget, Rønnevej.  
 — Frank Z., Rentier, Bryggeristr. 11.  
 — Janus P., Rentier, Ferskesøstr. 26.  
 — Jens Chr., Rentier, Svaneg. 12.  
 — Johannes P., Rentier, Stenbrudsvej 13.  
 — Knud Chr., Rentier, Stenbrudsgaarden.  
 — Kristian, Rentier, Munkeg. 12.  
 — Otto, Rentier, Stenbrudsvej 1.  
 — Hermine, Rentrice, Stenbrudsgaarden.  
 — Kristine, Rentrice, Strandg. 9. ☞217.  
 — Magdalene K., Rentrice, Nørreg. 21.  
 — Georg, Savskærer, Rønnevej ☞42.  
 — Emil, fhv. Skibsfører, Stenbrudsvej 17.  
 — Ch., Skomagerm., Aasen 31.  
 — K. A., Skomagerm., Sdr. Strandvej 7. ☞178.  
 — Henrik B. L., Skomager, Torvet 9.  
 — Otto Aug., Skomagerv., Nørreg. 43.  
 — Aage E., Skræddersv., Nørreg. 58.  
 — Andr. P., fhv. Smedem., Paradisvej 6.  
 — Finn André, Smedem., Torveg. 4. ☞18.  
 — Edvard, Smedesv., Mølleby 3.  
 — Marius S., Snedkerm., Aasen 22. ☞215.  
 — Janus, Snedker, Hjortestr. 4.  
 Hansen, Laur. P., Snedker, Søborgstr. 10.  
 — Ove, Styrmand, Klippen, Ibskervej. ☞240.  
 — Anine, Syerske, Nørreg. 52.  
 — Anna N., Syerske, Nyboder 2.  
 — Marie, Syerske, Havneg. 1.  
 — Harry, Sømand, Kirkestr. 20.  
 — Harald, Vognm., Kildebakkestr. 5. ☞55.  
 — Karl M., Ægpakker, Sdr. Landevej 13.  
 Hassing, Svend, Dommerfuldm., Storeg. 18.  
 Hauberg, Ejner, Arbm., Smedeg. 3.  
 Harild, A. A., Apoteker, Strandg. 7. ☞19.  
 — H. B., fhv. Borgmester, R. af Db., Torveg. 13.  
 ☞40.  
 — Anine, Enkefrue, Storeg. 43.  
 — N. E., Sparekassedir., Byrådsmedlem,  
 Løjtnant, Torvet 4. ☞25.  
 — Andreas, Tømrersv., Storeg. 43.  
 Hartlund, Julie, Husbest., Jernbanestationen,  
 Sdr. Strandvej.  
 Hedelund-Nielsen, Knud, Arbm., Sdr. Strandvej 19.  
 Hein, Hansine, Broderihdl., Storeg. 14. ☞241.  
 Hejzuchowsky, Julie, Enkefrue, Svaneg. 13.  
 Hempel-Jørgensen, Sygehuslæge, Aasen 38. ☞20.  
 Henningsen, Anna, Enkefrue, Bryggeristr. 23.  
 Henriksen, Alfr. M., Avlsbr., Rønnevej.  
 — L., Konduktør, Hjørneg. 4.  
 Hermansen, Margrethe, Frk., Torveg. 30.  
 Hertz, Jul., Købm., Kirkestr. 9.  
 Hjorth, Aage, Arbm., Brog. 12.  
 — C. Chr., Konditor, Torvet 7. ☞132.  
 — Bine K., Rentier, Avlsbrugervej 8.  
 — Engeline, Rentier, Vægterg. 6.  
 Holm, Erik, Anlægsgartner, Lindestr. 10.  
 — Hans Chr., Avlsbr., Hjørneg. 1.  
 — Andrea, Enkefrue, Svaneg. 1.  
 — Barbara, Enkefrue, Munkeg. 22.  
 — Kristine, Enkefrue, Paradisvej 19.  
 — Marie, Enkefrue, Bredg. 20.  
 — Mine M., Enkefrue, Smalleg. 8.  
 — Oline, Enkefrue, Storeg. 9. ☞113.  
 — Petra, Enkefrue, Havneg. 3.  
 — Eskild Due, Fiskehdl., Svaneg. 1.  
 — Hans Kr., Fisker, Nørreg. 53.  
 — Herman, Fisker, Ndr. Strandvej 5.  
 — Hjalmar, Fisker, Grønneg. 2.  
 — Karl Villy, Fisker, Pilebrovej 8.  
 — Andrea, Frk., Damg. 9.  
 — Augusta, Frk., Bryggeristr. 15.  
 — Jenny, Handlende, Brog. 9. ☞121.  
 — Michella, Husbest., Torveg 7.  
 — Agnes, Købm., Havneg. 22. ☞128.  
 — Chr., Købm., Vægterg. 15.  
 — Julius, Maalerkontrollør, Sdr. Landevej 3.  
 ☞221.  
 — Chr. P., Missionær, Smalleg. 8.  
 — Gunnar J., Murersv., Sdr. Landevej 5.  
 — Emil, Pedel, Borgerskolen, Storeg. 27.  
 — Peter H., Referent, Byrådsmedlem, Aasen 39.  
 ☞37.  
 — Aksel, Regnskabsfører, Stenbrudsvej 18.  
 — Hans Chr., Rentier, Torveg. 7.  
 — Hans P., Rentier, Nørreg. 1.  
 — Klaus, Rentier, Bakkemøllen, Ibskervej.  
 — Peter A., Rentier, Damg. 4.  
 — Jens J., Snedkerm., Rønnevej.  
 — Harry, Snedkerv., Grønneg. 35.  
 — Terje, Snedkerv., Bredg. 20.  
 — Viggo, Snedkerv., Ferskesøstr. 17.  
 — Anna, Syerske, Munkeg. 3.  
 — Anna, Syerske, Vægterg. 13.

Holm, Jacobine, Syerske, Julestuen 2.  
— Lintrup, Ægpakker, Aasen 41.  
Holtoug, O., Mekaniker, Hjørneg. 13.  
Horstmann, Hansine, Enkefrue, Storeg. 3.

IBSEN, Niels P., Rentier, Havneg. 48.  
Ipsen, Einar A., Arbm., Piledamstr. 1.  
— Johs., Arbm., Aasen 67.  
— Karl Bech, Arbm., Nyboder 4.  
— Peter A., Arbm., Torveg. 17.  
— Poul, Arbm., Kildebakkestr. 9.  
— Vald., Arbm., Rosenhaven, Stormg. 29.  
— Harald, Avlsbr., Bakkely, Rønnevej.  
— Engeline, Enkefrue, Grønneg. 19.  
— Frida, Enkefrue, Kirkestr. 45. ☞181.  
— Kath., Enkefrue, Havneg. 34. ☞206.  
— Marie, Enkefrue, Kirkestr. 23.  
— Vithalia, Enkefrue, Havneg. 18.  
— Christian, Fisker, Nørreg. 64.  
— Rudolf, Fisker, Kirkestr. 22.  
— Signe, Frue, Storeg. 48.  
— Chr., Karetm., Kildestr. 10. ☞192.  
— Alma, Kogerske, Torveg. 5.  
— Børge, Malerm., Kirkestr. 45. ☞181.  
— Hans E., Mekaniker, Damg. 8.  
— Johan, Rentier, Havneg. 42.  
— Valborg M., Rentrice, Aasen 28.  
— Vilhelmine K., Rentrice, Sønderg. 14.  
— Alfred, Snedker, Stormg. 34.

JACOBSEN, Axel, Arbm., Pilebrovej 4.  
— Herman, Arbm., Gaasetorvet 1.  
— Anth., Avlsbr., Jomfruskoven, Nexø Udmark.  
— Hans Math., Avlsbr., Vestervang, Rønnevej.  
— Karl M., Fisker, Grønneg. 30.  
— Godtfred A., Købm., Torvet 12. ☞122.  
— Augusta, pens. Lærerinde, Kirkestr. 4. ☞176.  
— Johs., Maskinarb., Ferskesøstr. 3.  
— Anker A., Maskinm., Stenbrudsvej 19.  
— P. V., Missionær, Stenbrudsgaarden. ☞276.  
— Nikolaj, pens. Postb., Havneg. 33.  
— Anders, Rentier, Sønderg. 13.  
— Andr., Rentier, Stenhuggerstr. 3.  
— Kr. Fr., Rentier, Grønneg. 8a.  
— Marie, Rentier, Storeg. 22.  
— Maren K., Rentrice, Havneg. 64. ☞34.  
— Henry, Skomagerm., Lindestr. 6.  
— Marius B., Snedker, Nyg. 2.  
— Alfred A., Sømmand, Kildestr. 14.  
— Valdm., Tømrer, Svaneg. 11.

Jensen, Poul E., Apotekermedhj., Damg. 19.  
— Andr. Schou, Arbm., Stormg. 31.  
— Carl P., Arbm., Pilebrovej 3.  
— Ejner, Arbm., Gl. Postvej 8.  
— Hans Peter, Arbm., Brog. 29.  
— Harald, Arbm., Søborgstr. 1.  
— Johs., Kr., Arbm., Nyboder 12.  
— Andr., Avlsbr., Bakkehus, Ibskervej.  
— Hans O., Avlsbr., Hjørneg. 12.  
— Hans Peter, Avlsbr., Magænget 3.  
— Ole M., Avlsbr., Sønderg. 24.  
— Otto K., Avlsbr., Havneg. 19. ☞175.  
— Markus, Bagerm., Sønderg. 17. ☞190.  
— Carl J., Barberm., Strandg. 3. ☞277.  
— Hans P., Barberm., Grønneg. 4.  
— Vilh. E., Boghdl., Brog. 5. ☞72.  
— Georg, Brugsforeningsuddeler, Toldbodvej 3. ☞137.  
— Carl S., Chauffør, Nørreg. 32.  
— Georg M., Chauffør, Jydegænget 12.

Jensen, Anna, Enkefrue, Grønneg. 6.  
— Benedikte, Enkefrue, Bredg. 3.  
— Cath., Enkefrue, Havneg. 42.  
— Ellen, Enkefrue, Ndr. Strandvej 29.  
— Kristine M., Enkefrue, Kildestr. 5.  
— Petra, Enkefrue, Grønneg. 4.  
— Marie, Eksp., Nørreg. 20.  
— Jens Alf., Fiskehdl., Ndr. Strandvej 47.  
— Eskild, Fisker, Svaneg. 21.  
— Karl E., Fisker, Damg. 24. ☞298.  
— Karl Edv., Fisker, Kildestr. 18.  
— Kr. Alexander, Fisker, Kildebakkestr. 3.  
— Niels P., Fisker, Ferskesøstr. 18.  
— Peter M., Fisker, Søborgstr. 2.  
— Sigurd, Fisker, Lindestr. 7.  
— Andrea, Frk., Torveg. 19.  
— Mariane, Frk., Paradisvej 9.  
— Thea, Frk., Bredg. 25.  
— Jacob C., Gasværksarb., Sdr. Landevej 19.  
— Camilla M., Handlende, Grønneg. 6.  
— Karl P., Kaptajn, Ndr. Strandvej 39. ☞291.  
— Hans P., Kommiss, Damg. 21.  
— Sv. Leegaard, Konditor, Storeg. 8. ☞264.  
— Ejner, Købm., Skrædderin., Storeg. 1. ☞130.  
— Theodor, Købm., Bredg. 17. ☞150.  
— Viggo, Købm., Aasen 45. ☞108.  
— Johs. Th., Lærer, Smalleg. 6. ☞226.  
— Herman J., Maler, Stenbrudsvej 8.  
— Ingolf, Maskinarb., Nørreg. 68.  
— Poul, N., Matros, Pilebrovej 12.  
— Poul, Mekaniker, Brog. 11. ☞21.  
— Andreas, Pakhusform., Stormg. 1.  
— J. Alfr., Realskoleforst., Løjtnant, Torveg. 23. ☞24.  
— Hans Kr., Rentier, Storeg. 25. ☞239.  
— Hans P. A., Rentier, Paradisvej.  
— Hans Peder, Rentier, Kildebakkestr. 11.  
— Julius, Rentier, Sønderg. 15.  
— Magnus, Rentier, Ferskesøstr. 25.  
— Marius A., Rentier, Grønneg. 26.  
— Markus, Rentier, Nexø Udmark.  
— Ole Math., Rentier, Sønderg. 26.  
— Otto P., Rentier, Havneg. 13.  
— Peter A., Rentier, Svaneg. 7.  
— Sinius, Rentier, Strandlund, Sdr. Landevej 27.  
— Victor, Rentier, Søborgstr. 2.  
— Bodil Kathr., Rentrice, Kirkestr. 41.  
— Ingeborg O. E., Rentrice, Kildestr. 3.  
— Petra Hansine, Rentrice, Kirkestr. 30.  
— Sara S., Rentrice, Grønneg. 22.  
— Albert K., Repr., Bredg. 21. ☞106.  
— Viggo, Sadelmagerm., Brog. 23.  
— H. H., Sagfører, Nørreg. 16. ☞17.  
— Carl Børge, Silderøger, Ndr. Strandvej 47.  
— Peter A., fhv. Skibsfører, Ndr. Strandvej 51.  
— Hans A., Slattersv., Aasen 18.  
— Janus C., Smedem., Bryggeristr. 12.  
— Olaf, Smedesv., Nørreg. 20.  
— Hans J., Snedker, Mosevej.  
— Tage, Snedker, Stormg. 26.  
— Viggo, Snedkerm., Stormg.  
— Lars A., Snedkersv., Avlsbrugervej 14.  
— Hans C., Stenhugger, Grønneg. 16.  
— Laur. V., Stenhugger, Stormg. 30.  
— Janus M., Sømmand, Bryggeristr. 14.  
— Sander, Sømmand, Bredg. 31.  
— H. Einer, Tømrer, Nørreg. 72.  
— C. M., Urmager, Kildestr. 5. ☞161.  
— Herman, Vognm., Bryggeristr. 13. ☞197.  
— Johanne, Ægpakkerske, Jydegænget 8.

Jeppesen, Chr., Arbm., Grønneg. 12.  
 Jespersen, Martin P., Bygm., Strandg. 5. ☞214.  
 Johansen, Elmer, Arbm., Nørreg. 66.  
 — Marius P., Arbm., Paradisvej 25.  
 — Nikolaj, Arbm., Kirkestr. 5.  
 — Frank, Bagerv., Kirkestr. 27.  
 — H. O., Fisker, Munkeg. 4.  
 — Johs. E., Fisker, Aasen 42.  
 — Viggo, Fisker, Ibskervej.  
 — Anna K., Rentier, Sdr. Landevej 29.  
 — Ole P., Rentier, Søborgstr. 4.  
 Johnsen, Karen, Enkefrue, Havneg. 29.  
 — L. M., Restauratør, Stenbrudsvej 7.  
 Josefson, Kai, Skibsfører, Aasen 7.  
 Juul, Aage, Incassator, Landlyst, Rønnevej.  
 — L. P., Rentier, Ndr. Strandvej 45.  
 Jürgensen, Hans J., Rentier, Hjørneg. 3.  
 Jørgensen, Hans P., Arbm., Kirkestr. 25.  
 — Jens A., Arbm., Hjortestr. 11.  
 — Jørgen J., Arbm., Aasen 7.  
 — Laura, Enkefrue, Lindestr. 5.  
 — Chr., Entreprenør, Paradisvej 15. ☞282.  
 — Jenny, Frk., Aasen 1.  
 — Petra H., Gæstgiver, Aasen 1. ☞93.  
 — Petra S., Kontorist, Storeg. 18.  
 — Chr. P., Købm., Aasen 5. ☞157.  
 — Elna K., Rentrice, Damg. 14. ☞274.  
 — Karldina, Skotøjhdl., Brog. 11. ☞134.  
 — Alfred, Snedker, Grønneg. 20.  
 — Edgar K., Sømand, Lindestr. 5.

KARLSEN, Axel, Arbm., Paradisvej 23.  
 — J., kgl. Vejer og Maaler, Ndr. Strandvej 17.  
 — Gunnar, Malersv., Bredg. 23.  
 — S., Maskinsnedker, Nørreg. 47.  
 — J., Natbetjent, Bryggeristr. 3. ☞220.  
 — Chr., Rentier, Nørreg. 49.  
 — P. A., Rentier, Lindestr. 1.  
 Karthmann, J. V., Snedkersv., Aasen 46. ☞191.  
 Kjærgaard E., Købm., Torvet 1. ☞36.  
 Kjøller, Andr. P., Brødhdl., Hjortestr. 2.  
 — Georg, Fisker, Vægterg. 5.  
 — Jens O., Rentier, Sønderg. 1.  
 — Jensine, Rentier, Kildestr. 12.  
 — Sinius V., Revisor, Købm., Torveg. 1. ☞48.  
 — Alfred O., Skomagerm., Torveg. 34.  
 — Villy S., Snedkersv., Aasen 66.  
 Kloe, Ellen, Eksp., Sønderg. 2.  
 — Ove A., Vognm., Bredg. 5. ☞168.  
 Knudsen, H. P., Fisker, Vægterg. 8.  
 — H., Handelsbest., A/S P. Berg, Storeg. 12.  
 ☞80.  
 — Thorkild, Postm., Torvet 6. ☞54.  
 — K., Rentier, Grønneg. 31.  
 Kock, Leo, Herm., Chauffør, Nyg. 4.  
 Koefoed, Anna, Enkefrue, Aasen 30. ☞86.  
 — Kristine S., Rentrice, Storeg. 13.  
 Kofoed, Conrad J., Arbm., Vægterg. 1.  
 — Hans P., Arbm., Torveg. 19.  
 — Jens F., Arbm., Bryggeristr. 19.  
 — Jul. J., Arbm., Kildebakkestr. 2.  
 — Karl H. A., Arbm., Stormg. 1.  
 — Niels M., Arbm., Storeg. 46.  
 — Alfred A., Avlsbr., Borgmester, Mølleby. ☞172.  
 — Mathea, Best., Rønnevej. ☞133u.  
 — Peter L., Bygm., Brandinsp., Torveg. 26. ☞76.  
 — Arthur J., Cyklehdl., Aasen 20. ☞158.  
 — Herluf J., Cyklesmed, Hjortestr. 7. ☞273.  
 — Ove L., Dir., Stormg. 32. ☞189.  
 — Agnes, Enkefrue, Storeg. 2.

Kofoed, Marie, Enkefrue, Damg. 11.  
 — H. Chr., Fisker, Grønneg. 30.  
 — Karl Kr., Fisker, Hans Hermanns Gænge 3.  
 — Johs., Forv., Mølleby.  
 — Anna, Frk., Nørreg. 8.  
 — Anna M., Frk., Bredg. 10.  
 — Elisabeth, Frk., Paradisvej 1.  
 — Emma, Frk., Svaneg. 30.  
 — Karoline C., Frk., Kildebakkestr. 13.  
 — Mathilde, Frk., Havneg. 48.  
 — Thora, Frk., Stormg. 25.  
 — Ernst, Hotelejer, Hotel Nexø, Storeg. 11. ☞26.  
 — Magnus P., pens. Lods, Hjortestr. 7.  
 — Ringhardt, Malerm., Brog. 18. ☞78.  
 — Johannes Chr., Metodistpræst, Smalleg. 5.  
 ☞194.  
 — J. M. G., Møllejer, Nymølle, Rønnevej. ☞13.  
 — J. Math., Postb., Aasen 16.  
 — Absalon L., Rentier, Kirkestr. 35. ☞3.  
 — Andr., Rentier, Stormg. 16.  
 — Christian Th., Rentier, Rønnevej.  
 — H. Chr., Rentier, Aasen 58.  
 — J. P., Rentier, Storeg. 15.  
 — Karl, Rentier, Havneg. 42.  
 — Marius A., Rentier, Havneg. 50.  
 — Marius P., Rentier, Grønneg. 8b.  
 — Ane M., Rentrice, Munkeg. 18.  
 — Karen M., Rentrice, Ferskesøstr. 19.  
 — Hansine, Rentrice, Gl. Postvej 1.  
 — Laura M., Rentrice, Nørreg. 36.  
 — Thorv. Fr., Snedkerm., Bredg. 6.  
 — Karl E., Snedkersv., Kildestr. 8.  
 — Marius A., Snedkersv., Ferskesøstr. 23.  
 — Peder V., Snedkersv., Ndr. Strandvej 37.  
 — Anthon, Stenhugger, Bredg. 7.  
 — Anna J., Syerske, Nyg. 3.  
 — Dagmar, Syerske, Damg. 11.  
 — Anthonine, fhv. Sygepl., Grønneg. 29.  
 — Henning, Sømand, Vægterg. 1.  
 Kristensen, Mathea, Enkefrue, Havneg. 42.  
 — Kristen, pens. Skoleinsp., Storeg. 29. ☞123.  
 — Erik, Sparekassefuldm., Sdr. Strandvej 27.  
 ☞82.  
 Kristiansen, Alvin, Skræddersv., Kirkestr. 15.  
 Kristoffersen, Einar, Arbm., Kirkestr. 26.  
 Kruse, Elisabeth, Enkefrue, Stormg. 18. ☞38.  
 Kure, Margrethe, pens. Lærerinde, Bredg. 14.  
 — A., Skibsfører, Stenbrudsvej 11. ☞208.

LARSEN, Andr., Arbm., Storeg. 48.  
 — C. Aage, Arbm., Aasen 71.  
 — Hans E., Arbm., Ndr. Strandvej 25.  
 — Herman J., Arbm., Brog. 31.  
 — H. Th., Arbm., Skolestr. 1.  
 — Johs., Arbm., Munkeg. 20.  
 — Karl, Arbm., Stormg. 7.  
 — Leo, Arbm., Aasen 64.  
 — Ludv. Chr., Arbm., Sdr. Landevej 9.  
 — Poul Kr., Arbm., Sdr. Landevej 17.  
 — Carl E., Avlsbr., Stormg. 4.  
 — Hans M., Avlsbr., Paradisvej 4.  
 — Hans J., Barberm., Brog. 4. ☞117.  
 — Laur. A., Best., Aasen 23. ☞51.  
 — Axel, Brygmester, Havneg. 25.  
 — Hans A., Chauffør, Pilebrovej 2.  
 — Dorthea, Damefrisørinde, Brog. 27. ☞279.  
 — Elisabeth, Damefrisørinde, Brog. 27. ☞279.  
 — Elbine M., Eksp., Aasen 77.  
 — Andrea, Enkefrue, Aasen 72.  
 — Anine, Enkefrue, Kirkestr. 18.

- Larsen, Kristine, Enkefrue, Aasen 70.  
 — Marie Kr., Enkefrue, Nørreg. 45.  
 — Anker Kr., Fiskehdl., Skolestr. 1.  
 — Chr. P., Fisker, Vægterg. 9.  
 — Ricard, Fisker, Aasen 79. ☞271.  
 — Magna, Frk., Kirkestr. 11.  
 — Ludv. J., Malerm., Byraadsmedlem, Brog. 8.  
 ☞73.  
 — Anders M., Rentier, Nyg. 6.  
 — Hans P., Rentier, Gl. Postvej 16.  
 — Jens P., Rentier, Nørreg. 56.  
 — Karl A., Rentier, Sdr. Strandvej 11.  
 — Ludv. C. P., Rentier, Hjørneg. 5.  
 — P. O., Rentier, Havneg. 42.  
 — Ida Kr., Rentrice, Paradisvej 13.  
 — Magn. J., Skibsbygm., Stenbrudsvej 5a. ☞254.  
 — Aage P., Skomagerm., Storeg. 7. ☞209.  
 — Aksel, Skomagerv., Svaneg. 19.  
 — Christian, Skræddersv., Aasen 33.  
 — Jens Edv., Slagtersv., Grønneg. 33.  
 — H. A. Johs., Snedkersv., Aasen 71.  
 — Knud A., Snedkersv., Grønneg. 23.  
 — Hans F. Axel, Sømand, Pilebrovej 10.  
 — Martin A., Vognm., Stormg. 5.  
 Lassen, Harry, Entreprenør, Byraadsmedlem,  
 Kirkestr. 49. ☞268.  
 Lau, Oliva M., Købm., Aasen 10. ☞75.  
 Laugesen, Elisabeth, Fodspecialist, Strandg. 15.  
 ☞46.  
 Lemvig, Anias M., Arbm., Bryggeristr. 25.  
 — K. M., Bagersv., Hjørneg. 17.  
 Lerche, C. T., Lods, Sdr. Strandvej 29.  
 — T. M., Rentier, Svaneg. 8.  
 Lind, Chr. M., Lærer, Torveg. 10.  
 Lindahl, Kai, Cementstøber, Sdr. Landevej 21.  
 ☞124.  
 — C. A., Cementvarefabr., Sdr. Landevej 23.  
 ☞124.  
 — Andrea, Enkefrue, Nyboder 1.  
 — I. H., Murersv., Nørreg. 14. ☞286.  
 — Jenny, Telefonistinde, Nyboder 1.  
 Ljungbeck, Agnes, Enkefrue, Mortensg. 3.  
 Londin, Hans P. Kr., Fisker, Stormg. 23.  
 Lorentzen, Karl, Arbm., Stormg. 7.  
 Lorenzen, O., Guldsmed, Storeg. 5. ☞100.  
 Low, Sinius, Form., Grønneg. 14.  
 Lund, Anthon C., Bagersv., Damg. 10.  
 — Magda, Direktrice, Brog. 9.  
 — Svend, Fisker, Ndr. Strandvej 15.  
 — Th., Fisker, Nørreg. 25.  
 — Niels M., pens. Lærer, Paradisvej.  
 — Carl T., Malerm., Aasen 25. ☞2.  
 — Niels C., Maskinm., Torveg. 16.  
 — Carl, Møller, Bakkemøllen, Ibskervej.  
 — S. Vald., Stenværksbest., Gunnely, Ndr. Strand-  
 vej 49. ☞219.  
 Lyster, Johanne M., Frk., Ndr. Strandvej 33.  
 Løvgren, J., Installatør, Byraadsmedlem,  
 Torveg. 6. ☞1.  
 Lovstrand, H. H., Politifuldm., Munkeg. 10.  
 MADSEN, Karl Kr., Arbm., Nørreg. 12.  
 — Elise M., Enkefrue, Ndr. Strandvej 1c.  
 — Vilhelmine, Enkefrue, Stormg. 28.  
 — Gudrun, cand. pharm., Nørreg. 16.  
 — Laurits, Fisker, Fiskerstr. 7.  
 — Gerda J., Frk., Brog. 17.  
 — Sv. Aa., Hotelvært, Højskolehjemmet, Torvet 8  
 ☞65.  
 — Georg P., Inkassator, Fiskerstr. 1.  
 Madsen, Asta, Frue, Jordemoder, Aasen 50. ☞156.  
 — Chr. Rye, Kontorist, Aasen 7.  
 — Oscar J., Lods, Nørreg. 24. ☞285.  
 — Hans M., Lærer og Kordegn, Storeg. 41. ☞253  
 — Leo, Mekaniker, Munkeg. 21.  
 — A. Emil, fhv. Mælkehdl., Aasen 50. ☞156.  
 — Jens M., Rentier, Kirkestr. 16.  
 — Niels, Rentier, Mortensg. 5.  
 — Anna, Rentrice, Svaneg. 5.  
 — Mathea, Rentrice, Hjørneg. 9.  
 — Nielsine J., Rentrice, Storeg. 28.  
 — Hans Jacob, Repr., Storeg. 26.  
 — Jørgen, Skibsfører, Nørreg. 24.  
 — Hans Jacob, Telefonarb., Storeg. 4.  
 — Manna Due, Viktualiehdl., Brog. 17. ☞147.  
 Magnussen, Per, Rentier, Pilebrovej 9.  
 Malmgreen, L. M., Arbm., Aasen 75.  
 Marcher, Gunnar, Best., Gl. Postvej 1.  
 — Elisabeth, Enkefrue, Søborgstr. 2.  
 — Hansine, Enkefrue, Torveg. 14.  
 — Karoline, Enkefrue, Aasen 35.  
 — Marie, Enkefrue, Ndr. Strandvej 7.  
 — Andr. P., Fisker, Ndr. Strandvej 35.  
 — Knud, Fisker, Ndr. Strandvej 35.  
 — H. A., Hønseriejer, Pilebrovej 15. ☞292.  
 — Ole Chr., Rentier, Sønderg. 8.  
 — Harry, Slagterm., Torveg. 11. ☞280.  
 — K. P., Snedkersv., Aasen 35.  
 — C. A., Vognm., Aasen 49. ☞58.  
 — Herman C., Vognm., Munkeg. 16. ☞62.  
 Marchmann, Dagny, Defektrice, Svaneg. 6.  
 — Martha, Frk., Svaneg. 6.  
 Markmann, Kristian A., fhv. Avlsbr., Mølleby 1.  
 — Karen A., Modehdl., Storeg. 16.  
 Markussen, O. E., Kommiss, Brog. 20.  
 — H. P., Repr., Damg. 4.  
 Marx, Oskar, Fisker, Ferskesøstr. 12.  
 — A. S., Rentier, Ferskesøstr. 14.  
 Matthiesen, Otto, Rentier, Damg. 7.  
 Matthiasson, Steingrimur, Læge, Ndr. Strand-  
 vej 29. ☞184.  
 Mikkelsen, Rudolf, Best., Kildestr. 16.  
 — Carlo, Elektriker, Piledamsstr.  
 — Hans A., fhv. Mælkehdl., Stenbrudsvej 10.  
 — Chr. M., Snedkersv., Torveg. 8. ☞288.  
 — J. Chr., Snedkersv., Ferskesøstr. 9.  
 Mogensen, Herman N., Købm., Aasen 2. ☞98.  
 — Anth., Møllejer, Stenbrudsmøllen. ☞14.  
 — Børge, Postb., Kirkestr. 20.  
 — Marcus A., Snedkersv., Mosevej.  
 — K. J., Toldbetj., Pilebrovej 19.  
 Mortensen, Niels Chr., Arbm., Jydeganget 10.  
 — Carl L., Bogh., Nørreg. 31.  
 — Elna, Enkefrue, Kildestr. 14.  
 — Emil, Foderm., Mølleby.  
 — Henry, Møllersv., Munkeg. 9. ☞295.  
 — Mathias Koføed, Rentier, Bredg. 10.  
 — Thorv., Skomagerm., Kildebakkestr. 4.  
 — Chr. A., Vognm., Gl. Postvej 14. ☞238.  
 Mouritzen, Mathea, Kommunekass., Kirkestr. 24.  
 Munch, Jens A., Arbm., Damg. 2.  
 — Magn., Arbm., Mortensg. 7.  
 — Alfred E., Avlsbr., Brog. 26. ☞293.  
 — Einar, Avlsbr., Nexø Udmark.  
 — Lars Fr., Avlsbr., Højbo, Højbovej.  
 — M. Johs. K., Dir., Aasen 19. ☞28.  
 — Amanda, Enkefrue, Brog. 35.  
 — Nicolaj A., Fisker, Hjørneg. 10.  
 — Johanne, Frk., Grønneg. 27.  
 — Petra, Frk., Bredg. 19.

Munch, Petra, Frk., Brog. 6.  
 — Dine M., Husejer, Fiskerstr. 5.  
 — Hans, Købm., Strandg. 13. 246, 146, priv. 246.  
 — Kristine, Købm., Strandg. 15. 46.  
 — Hans A., Lagerforv., Ibskervej. 289.  
 — Sv. Aa., Landsretssagf., cand. jur., Nørreg. 31. 10.  
 — Axel, Malersv., Sønderg. 4.  
 — Helmer, Malersv., Damg. 6.  
 — Agnes J., Massøse, Aasen 52. 129.  
 — Lars O. V., Postb., Ferskesøstr. 8.  
 — Anders, Rentier, Ferskesøstr. 27.  
 — Jochum, Rentier, Sønderg. 6.  
 — Karen K., Rentrice, Nørreg. 7.  
 — Rasmus K., Revisor, Bredg. 12. 141.  
 — Herman Due, Skomager, Bredg. 24.  
 — Aage F., Skrædderm., Brog. 13. 149.  
 — Herman, Skrædderm., Torveg. 32. 101.  
 Munk, Bodil, Pensionatsejer, Havneg. 14. 118.  
 Myhre, Karen, Enkefrue, Havneg. 42.  
 — K. M., Snedkersv., Fiskerstr. 4.  
 Mølgaard, P. A., Dyrslæge, Torveg. 21. 5.  
 Møller, Niels A., Cyklehdl., Aasen 13. 30.  
 — Karl L., Dykker, Stenly, Stenbrudsvej 25.  
 — Emil Th., Graver, Kirkestr. 37. 216.  
 — Mathea N., Husejerske, Havneg. 18.  
 — Hans A., Rentier, Havneg. 23.  
 — Th., Rentier, Sønderg. 21.  
 — Hans M., Silderøger, Højbovej.  
 — Ludv. L. A. T., Snedkerm., Brog. 19. 74.  
 — Axel, Snedkersv., Kildestr. 7.  
 — Mildrid, Sygepl., Brog. 19.  
 — Anthonie K., Syerske, Havneg. 20.  
 — Astrid, Syerske, Vægterg. 7.  
 de NEERGAARD, Christoffer M., Hotelejer, Holms Hotel, Torveg. 5. 45.  
 Nielsen, A. Konny, Arbm., Kirkestr. 49.  
 — Charles, Arbm., Stormg. 21.  
 — Henry, Arbm., Paradisvej 7.  
 — Leo, Arbm., Maegænget 1.  
 — Viggo F., Arbm., Bryggeristr. 21.  
 — Chr. S., Avlsbr., Byraadsmedlem, Nome, Rønnevej. 154.  
 — Asta C., Bogh., Havneg. 60.  
 — Laura, Enkefrue, Hjørneg. 11.  
 — Sanne, Enkefrue, Storeg. 42.  
 — Sara E., Enkefrue, Brog. 24.  
 — Ludv. Andr., Fisker, Søborgstr. 4.  
 — Anine (kaldet Munch), Frk., Mortensg. 7.  
 — Anna, Frk., Jydegænget 6.  
 — Johs., Fyrbøder, Julestuen 4.  
 — Chr. P., Købm., Storeg. 32.  
 — Ellen Sonne, Lærerinde, Storeg. 30.  
 — Marie, pens. Lærerinde, Landlyst, Rønnevej.  
 — Karl E., Malerm., Vægterg. 11.  
 — August M., Maskinm., Kildestr. 4.  
 — Niels A. M., Murer, Kildestr. 6.  
 — Martin C. A., pens. Postb., Sdr. Strandvej 17.  
 — H. Andr., Rentier, Aasen 51.  
 — Janus, Rentier, Ibskervej.  
 — Margrethe K., Rentrice, Nørreg. 37.  
 — F. Søndergaard, Skibsfører, Stenbrudsvej 16. 283.  
 — Karl A., Savværksejer, Søborgstr. 4. 248.  
 — Gotfred, Smedesv., Svaneg. 17.  
 — Niels C., Smedesv., Nørreg. 45.  
 — Axel, Snedkersv., Stormg. 8.  
 — Jenny D., Syerske, Sdr. Strandvej 17.  
 — Kirstine, fhv. Sygepl., Havneg. 42.

Nielsen, Axel A., fhv. Sømand, Munkeg. 5.  
 — A. E. Will., Vaskeriejer, Kirkestr. 19. 237.  
 — Anna M. Søndergaard, Vaskeriejer, Munkeg. 25.  
 — A. Rudolf, Vognm., Ferskesøstr. 24. 231.  
 — Ingeborg M., Telefonistinde, Sdr. Strandvej 17.  
 Nimb, H. J., Murersv., Aasen 63.  
 Nordahn, Karl A., Rentier, Grønneg. 13.  
 — J. N. A. A., Gaardskarl, Grønneg. 11.  
 OLESEN, Otto, Skræddersv., Paradisvej 1.  
 Olsen, Alfred T., Arbm., Aasen 74.  
 — Jens M., Arbm., Piledamsstr. 3.  
 — Niels, Arbm., Svaneg. 28.  
 — Einer, Chauffør, Sønderg. 19.  
 — Einer S., Chauffør, Ferskesøstr. 16.  
 — Johs., Dommer, Nørreg. 5. 39.  
 — Oline M., Enkefrue, Sønderg. 18.  
 — Vilhelmine, Enkefrue, Svaneg. 4.  
 — Aksel, Fisker, Grønneg. 25.  
 — Jens Chr., Fisker, Pilebrovej 5.  
 — Sv. Aa., Fisker, Havneg. 4.  
 — Thea, Frk., Brog. 37.  
 — Johs., Gasværksarb., Søfryd, Ndr. Strandvej 55.  
 — Lars M., Hønseriejer, Rønnevej. 133y.  
 — Lloyd, Hønseriejer, Rønnevej.  
 — Karl, Kommis, Brog. 2.  
 — P. A., Købm., Kirkestr. 47. 151.  
 — Axel, Murersv., Havneg. 52.  
 — Johan P., Rentier, Havneg. 42.  
 — O. Kr., Rentier, Havneg. 42.  
 — Anne K., Rentrice, Havneg. 21.  
 — Dorthea K., Rentrice, Brog. 33.  
 — Hans Espen, Restauratør, Ndr. Strandvej 1a.  
 — A. Sofus, Skræddersv., Sønderg. 1.  
 — Poul, Skræddersv., Ferskesøstr. 9.  
 — Else, Syerske, Nørreg. 40.  
 — Karen E. F., Syerske, Vægterg. 17.  
 — Martha, Sygepl., Smedeg. 6. 179.  
 — Axel Herm., Søfyrbøder, Stenhuggerstr. 6.  
 — H. P. N., Telefonmontør, Ferskesøstr. 5.  
 Ottesen, Elith S. W., Toldforv., Strandg. 17. 32.  
 PEDERSEN, Anna, Arbejderske, Storeg. 44.  
 — Alfr. V., Arbm., Lindestr. 8.  
 — Andr., Arbm., Vangegennerhuset, Rønnevej.  
 — Ernst O. H., Arbm., Kildebakkestr. 3.  
 — H. Chr., Arbm., Byraadsmedlem, Aasen 36. 244.  
 — Henry P. A., Arbm., Mølleby 8.  
 — Janus M., Arbm., Havneg. 15.  
 — Johs., Arbm., Grønneg. 9.  
 — Kaj H., Arbm., Havneg. 17.  
 — Otto P., Arbm., Mølleby 4.  
 — Viktor, Arbm., Stormg. 3.  
 — Alfred M., Avlsbr., Vanggaard, Rønnevej. 251.  
 — K. C., Avlsbr., Stormg.  
 — Chr., Bagerm., Aasen 12. 170.  
 — Georg N., fhv. Bagerm., Sønderg. 12.  
 — Jens C., Best., Torvet 2. 15.  
 — Vita, Broderihdl., Brog. 20. 110.  
 — Ejnar, Chauffør, Ferskesøstr. 10.  
 — Anna, Enkefrue, Bredg. 2.  
 — Antonette, Enkefrue, Grønneg. 24.  
 — Hansine K., Enkefrue, Grønneg. 10.  
 — Julie, Enkefrue, Kirkestr. 21.  
 — Martine, Enkefrue, Storeg. 7.  
 — Mathea, Enkefrue, Brog. 39.  
 — Gunnar H., Fiskehdl., Kirkestr. 3.  
 — Karl Kristian, Fisker, Nørreg. 23.

- Pedersen, Niels J.**, Fisker, Hjørneg. 6.  
 — Betty, Frk., Havneg. 36.  
 — Jens Edv., Gartner, Ferskesøstr. 1.  
 — Peter S., Klædefabr., Storeg. 35.  
 — Axel A., Kusk, Sdr. Landevej 7.  
 — Alfr. Hammer, Købm., Brog. 12. ☞16.  
 — Aksel Th., Landpostb., Damg. 15.  
 — Knud, Landpostb., Kildestr. 11.  
 — Einer, Læge, Storeg. 17. ☞8.  
 — Viggo, Mejeribest., Nørreg. 19. ☞89.  
 — Erik, Mejerist, Havneg. 6.  
 — Aage A., Murersv., Jydegængen 1.  
 — Oluf T., Murersv., Nørreg. 9.  
 — Chr. M. V., Overbetj., Havneg. 68. ☞201.  
 — J. M., Pensionatsejer, Grønneg. 15.  
 — Ejner Kofoed, Rentier, Mosevej.  
 — Karl J., Rentier, Pilebrovej 17.  
 — Otto M., Rentier, Brog. 10.  
 — Karoline, Rentrice, Havneg. 38.  
 — Aage Th., Sadelmagerm., Storeg. 34. ☞257.  
 — M. Chr., Smedem., Avlsbrugervej 1.  
 — Johs. Kr., Sogneprest, Bredg. 16. ☞125.  
 — Peter A., Tømrersv., Ndr. Strandvej 53.  
 — Alfred, Vognm., Smalleg. 9. ☞52.  
 — Johs. P., Vognm., Aasen 47.  
 — Niels M., Vognm., Aasen 60. ☞96.  
**Petersen, Ingvard C.**, Bogtrykker, Aasen 26.  
 ☞256.  
 — Sv. Aa., Ekspeditør, Ndr. Strandvej 1b. ☞49.  
 — Ingeborg, Forfatterinde, Kolletrice, Torveg. 9.  
 ☞114.  
 — Agnes, Frk., Ndr. Strandvej 31.  
 — Kristian, Kommis, Kirkestr. 17.  
 — Carl Martin, Konservermester, Nørreg. 30.  
 ☞263.  
 — Thorv. A., Rentier, Havneg. 54.  
 — Hans P., Slagterm., Aasen 6. ☞57.  
 — Hans C. A., Snedkersv., Hjørneg. 2.  
 — Laur. K. A., Snedkersv., Aasen 55.  
 — K. Th., Stationsforst., Løjtnant, Jernbanestationen, Sdr. Strandvej. ☞29.  
**Persson, J.**, Arbm., Gl. Postvej 12.  
 — Karla, Frk., Bryggerist. 9.  
**Pihl, Hansine**, Enkefrue, Stormg. 11.  
 — Marie, Enkefrue, Ferskesøstr. 13.  
 — Karla H. K., Frk., Rosenvænge, Gl. Postvej 13.  
 — Otto J., Gasværksarb., Sønderg. 25.  
 — Hansine, Kontorist, Aasen 34.  
 — Carl C., Rentier, Munkeg. 23.  
 — Hansine K., Rentier, Mortensg. 2.  
 — Karl A., Rentier, Rosenvænge, Gl. Postvej 13.  
 — Marie, Rentrice, Kirkestr. 14.  
 — Kristian J., Savværksejer, Mølleby 2. ☞116.  
 — Aug. P., Snedker, Købm., Kildestr. 2. ☞107.  
 — Hans A., Snedkersv., Gaasetorvet 4.  
 — Marie, Telefonistinde, Mortensg. 16.  
 — Fr. H., Urmager, Paradisvej 2.  
 — Jens C., Ægpakker, Stormg. 6.  
**Plum, C. P.**, Arbm., Søborgstr. 8.  
**Poulsen, J. P.**, Enkefrue, Mortensg. 1.  
 — Ejnar, Fisker, Sdr. Landevej 17.  
 — L. P., Skomagerm., Aasen 17.  
 — Hans E., Smedem., Nørreg. 46. ☞70.  
**QVIST, P. H. S.**, Bankbogh., Damg. 12. ☞44.  
**Qvistgaard, J. E. M.**, Frk., Nørreg. 38.  
**RASMUSSEN, Josefine M.**, Arbejderske, Stormg. 27.  
 — Jens J., Arbm., Kirkestr. 8.  
**Rasmussen, Vilhelmine**, Enkefrue, Havneg. 42.  
 — Karl Kr., Fisker, Svaneg. 23.  
 — Oscar, Malersv., Aasen 72.  
 — Anders, Rentier, Havneg. 24.  
 — Laur. P., Rentier, Sdr. Landevej 1.  
 — Karl P., Smedem., Brog. 7. ☞160.  
 — L. A., Snedkersv., Kildestr. 18.  
 — Hans P., Vognm., Kalkbrænderivej. ☞228.  
**Riis, Hans P.**, Rentier, Sdr. Landevej.  
**Rohmann, K.**, Avlsbr., Stormg. 14.  
 — Otto, Pakhusarb., Bredg. 9.  
 — J. P. H., Rentier, Havneg. 58.  
**Roskvist, I. Johs.**, Arbm., Avlsbrugervej 18.  
 — N. M., Arbm., Avlsbrugervej 16.  
**Rømer, Petra**, Frue, Fodspecialist, Kildestr. 13.  
 ☞153.  
**Rønning, J. D.**, Kreaturhdl., Smedeg. 4. ☞294.  
**SANDELL, Hanne**, Enkefrue, Damg. 7.  
**Sassersen, O. A.**, Portør, Sdr. Strandvej 5.  
**Schmidt, Kath.**, Officer i Frelsens Hær, Storeg. 22.  
**Schou, Hans P.**, Arbm., Sdr. Strandvej 3.  
 — Marius A., Arbm., Nyg. 3.  
 — Olaf, Avlsbr., Springforbi, Nexø Vang.  
 — P. Wilh., Best., Havneg. 2. ☞213.  
 — Andrea, Enkefrue, Brog. 19.  
 — Carl A., Fisker, Ndr. Strandvej 19.  
 — Jens Chr., Form., Hans Hermanns Gænge 7.  
 — Agnethe, Husholdningslærerinde, Vesterled, Gl. Postvej 17. ☞143.  
 — H. J., Lærer, cand. mag., Damg. 16.  
 — Hans J., Rentier, Havneg. 37.  
 — Otto P., Rentier, Vesterled, Gl. Postvej 17. ☞143.  
 — Herman P., Vognm., Kildestr. 1. ☞196.  
**Schow, Peter M.**, Rentier, Hjørneg. 8.  
**Sejersen, Anine**, Enkefrue, Julestuen 3.  
**Simonsen, Gertrud**, Enkefrue, Havneg. 42.  
**Sjøberg, Sv.**, Barbersv., Nørreg. 74.  
 — S., Rentier, Havneg. 39.  
 — Aage, Sadelmagerm., Havneg. 16.  
**Skovgaard, Juliane**, Enkefrue, Smalleg. 1.  
 — Asta, Eksp., Aasen 18.  
 — A., Vognm., Torveg. 18. ☞235.  
**Smidt, Elmer**, Arbm., Kirkestr. 7.  
 — Karoline K., Enkefrue, Kirkestr. 7.  
**Sode, C. P. Martin**, Billedhugger, Ibskervej.  
 — P. W., Bryggeriejer, Storeg. 20. ☞47.  
 — Laurits H., Købm., Nørreg. 28. ☞43.  
**Sommer, Chr.**, Rentier, Bryggeristr. 17.  
 — Catrine J. K., Rentrice, Mosevej.  
 — Hermandine, Rentrice, Stormg. 10.  
**Sonne, Karl Edv.**, Form., Aasen 44.  
 — Sofus, Købm., Torveg. 3. ☞281.  
 — J. P., Malersv., Hans Hermanns Gænge 5.  
 — J. P., Murerm., Svaneg. 2. ☞97.  
 — K. Mahler, Rentier, Strandg. 11.  
 — Dorthea O., Rentrice, Storeg. 24.  
 — Karoline S., Rentrice, Torveg. 12. ☞198.  
 — Marie, Rentrice, Strandg. 11.  
 — J. J., Snedkerm., Stenhuggerstr. 1.  
 — Hans A., Snedkersv., Aasen 40.  
 — Knud, Snedkersv., Stenbrudsvej 9.  
 — H. P., Vognm., Lindestr. 3. ☞223.  
**Sonne-Hansen, Oskar**, Disponent, Torveg. 13.  
 — O. E., Købm., Torvet 11. ☞31.  
**Sorth, Johs.**, Møbelfabr., Byraadsmedlem, Paradisvej. ☞211.  
**Stange, Margrethe**, Enkefrue, Nørreg. 2.  
**Stchekunoff, I.**, Adjunkt, Nørreg. 38.  
 — Elsa, Lærerinde, Nørreg. 38.

Strand, Olivia J., Husbest., Nørreg. 27.  
 Suhr, Hansine, Enkefrue, Aasen 21.  
 Svarth, Konrad, Fisker, Havneg. 9.  
 Svendsen, Alfred T., Arbm., Aasen 73.  
 — Hans J., Arbm., Pilebrovej 11.  
 — Marie M., Enkefrue, Kirkestr. 23.  
 — J. Chr., Fabr., Brog. 22. ☞136.  
 — Hans P., Sadelmagerm., Aasen 15. ☞127.  
 — Holger, Sadelmagersv., Damg. 17. ☞236.  
 — Kai, Snedkersv., Damg. 13.  
 — Ernst, Telefonarb., Mølleby 3.  
 — Carl F. J., Agent, Ndr. Strandvej 27. ☞77.  
 Sørensen, Søren Raun, Arbm., Ndr. Strandvej 3.  
 — Harald R., Biografdir., Toldbodvej 1. ☞90.  
 — Ingeborg, Frk., Grønneg. 17.  
 — Henrik V., Rentier, Stormg. 17.  
 — Jens L., Rentier, Paradisvej 11.  
 — Selma, Rentrice, Aasen 54.  
 — Albert K., Sparekassfuldm., Nørreg. 6. ☞278.

TERKELSEN, Anine K., Rentier, Aasen 68.  
 Thamdrup, Hansine, Enkefrue, Grønneg. 5.  
 Thomsen, Anna, Enkefrue, Sønderg. 22.  
 — Hedvig, Kontorist, Aasen 5.  
 Thunberg, N. M., Garveriejer, Sdr. Strandvej 21.  
 ☞242.  
 — C. H. E., Garversv., Sdr. Strandvej 21.  
 — Jeppe N., Rentier, Lindestr. 6.  
 — Axel, Skibsfører, Smalleg. 10.  
 Thorsen, Vilh., Frugthdl., Storeg. 14. ☞109.  
 Toft, Freja A., Enkefrue, Munkeg. 8.

VAHLGREEN, Poul Johs., Fisker, Paradisvej 6.  
 — K., Tømrersv., Stenbrudsvej 14.  
 Vandahl, M., Arbm., Nørreg. 12.  
 Vesth, Henry A., Elektriker, Nyboder 4.  
 — N. P., Rentier, Havneg. 50.  
 — Hans M., Vognm., Vægterg. 2.  
 Vest, Andr. Anker, Rentier, Havneg. 50.  
 Vimpel, V., cand. pharm., Nørreg. 29.

WESTERGAARD, Jørgen, Bankdir., Storeg. 36.  
 ☞166.  
 Westh, Asta, Enkefrue, Ferskesøstr. 28. ☞152.  
 — Hermantine, Frk., Aasen 58.  
 — Karen M., Frk., Ndr. Strandvej 25.  
 — Petra C., Frk., Nyg. 8.  
 — J. O. K., pens. Gasværksbest., Ferskesøstr. 7.  
 — Martin, Havnevagt, Ndr. Strandvej 23.  
 — Kathrine, Kalkbrænderiejer, Kalkbrænderivej.  
 ☞61.  
 — Clara M., Lærerinde, Nørreg. 70.  
 — Elisabeth Møller, Postass., Nørreg. 70.  
 — Amalie, Rentrice, Damg. 5.  
 — Martha K., Rentrice, Bryggeristr. 16.  
 — C. M., Skrædderm., Munkeg. 15.  
 — K. M., Snedkersv., Lindestr. 2.  
 — C. Wilh., Søfyrbøder, Vægterg. 2.  
 — O. Herm., Vognm., Vægterg. 2. ☞234.  
 Wiborg, Carl R., Stenhugger, Gl. Postvej 10.  
 Wichmann, J. L., Sagfører, Storeg. 13. ☞139.  
 Winsløv, C., Fisker, Sdr. Strandvej 1.

## Personregister for Nyker Sogn.

AAGESEN, Magnus, Hmd., Blykobbe Pc. (1d)  
 2,7-9,0-3,0.  
 Aarenstrup, Carl, Arbm., 15.—16. Slg. Pc.  
 Abrahamsen, Edv., Arbm., Sorthat. (70d) 5,0-0,7.  
 ☞Aaby.  
 \*Agregaard, Jens, Arbm., Jørgens Minde. (8g).  
 — \*N., Arbm., Kaptajnehus, Sorthat. ☞Aaby.  
 Almegaard, A., Gdr., Hallegd., 6. Slg. (12a) 31,1-  
 31,8-18,5.  
 Ambrosen, Knud, Restauratør, Vandmøllen. (74)  
 1,4-15,0-2,2. ☞Aaby. ☞R. 680u.  
 Ancher, Oluf, Avlsbr., Bakkely, Kyndegd. Pc.  
 (2m) 4,7-12,5-5,0. ☞Aaby.  
 — Anker, Gartner, Sorthat. (30e) 11,3-14,8-5,5.  
 ☞Aaby. ☞H. 112x.  
 — \*Poul, Vognm., Sorthat. ☞Aaby. ☞H. 112x.  
 Andersen, Anker, Arbm., Byen. (40u) 5,3-0,4.  
 — Charles, Arbm., Sorthat. (32l) 5,0-0,5. ☞Aaby.  
 — Edm., Arbm., Sorthat. (68q) 5,0-0,4. ☞Aaby.  
 — \*Svend, Arbm., Sorthat. ☞Aaby.  
 — Franz P., Hmd., 2. Vdg. Pc. (36f) 1,3-5,5-1,0.  
 — Anthon, Hønseriejer, Sorthat. (32g) 0,6-4,0-0,5.  
 ☞Aaby.  
 — \*Erik, Mejerist, Skovly Traktørsted. ☞Aaby.  
 ☞R. 680y.  
 — Johan, Murer, Krydset, 15. og 16. Slg. Pc.  
 (80d) 3,8-0,2.  
 — Engeline, Enkefrue, Restauratør, Skovly Trak-  
 tørsted. (76b) 1,9-26,0-3,7. ☞Aaby.  
 ☞R. 680y.

\*Andersen, Axel, Slatgersv., Kommunehuset.  
 — Sv. Ove, Snedkersv., Byen. (40x) 5,7-0,5.  
 — N. Anthon, Vejmand, Hedebo, Udmarken.  
 (82bm) 2,9-7,5-1,4. ☞Aarsb. ☞Kl. 127y.  
 Arnoldus, J. V., Gdr., Højegd., 7. Vdg. (41) 18,7-  
 32,0-16,2. ☞Aaby. ☞51y.  
 Athle, Carl, Arbm., Sorthat. (68n) 6,0-0,6.  
 ☞Aaby.

BAGER, Andr. Nicolai, Arbm., Kyndegd. Pc. (2g)  
 1,7-5,0-2,0.  
 — M., Avlsbr., Vellensgd. Pc. (3d) 3,1-9,0-3,0.  
 Bech, Hans P., Arbm., Kyndegd. Pc. (2h) 2,0-0,3.  
 — C. P., Avlsbr., Bechs Minde, 19. Slg. Pc. (1c)  
 7,8-15,0-7,6.  
 Bidstrup, Axel, Arbm., Granly, Sorthat. (71b)  
 4,0-0,6. ☞Aaby.  
 — H. A., Arbm., Sorthat. (32m) 3,4-0,4. ☞Aaby.  
 — H. Bohn, Avlsbr., Yppernelund, Kyndegd. Pc.  
 (2f) 6,9-18,5-7,0. ☞84x.  
 — Ole, Hovmester, Søly, Sorthat. (68f) 2,2-0,6.  
 ☞Aaby.  
 — \*Louis, Mejeribest., Nyker Mejeri. ☞9.  
 Boesen, Arne, Mejerist, Villa Thalia, 5.—6. Vdg.  
 Pc. (39b) 11,0-1,4.  
 \*Bonke, Carl, Rentier, Solvang, Vallemark.  
 Borgen, K., Avlsbr., Egely, 13. Slg. Pc. (19g)  
 5,6-14,5-5,7.  
 Boss, Svend Aage, Stenarb., Granly, Udmarken.  
 (82bø) 5,5-0,6. ☞Aarsb.



- CARLSEN, Carl, Arbm., 1. Vdg. Gr. (35g) 4,5-0,7.  
 — Fritz, Arbm., Gryet, 26. Slg. Pc. (32n) 5,0-0,2.  
 ☞Aaby.  
 — Svend Aage, Arbm., Udmarken. (82cg) 5,5-0,3.  
 ☞Aarsb.  
 — \*Bernt E., Møllersv., Nyker Elektricitetsværk, Byen. ☞71.  
 \*Christensen, Mads Chr., Kedelpasser, Byen. (3aa) 12,0-2,5.  
 — \*Helene, Frk., Lærerinde, Ø. Forskole.  
 — Chr., Mølleer, Yppernemølle. (6) 3,2-25,0-3,0.  
 ☞13.  
 Christiansen, Hans P., Avlsbr., Solvang, Vallemark. (63a) 12,3-25,0-11,1.  
 — Poul, Avlsbr., Nygd., Vallemark. (2i) 31,4-45,0-31,2. ☞46u.  
 — Th., Avlsbr., Pihlsminde, Kyndegd. Pc. (2d) 4,2-10,6-4,2.  
 — Andr., Hmd., 3. Slg. Pc. (9h) 3,7-10,0-3,4.  
 — \*Peter, Rentier, Vallemark.  
 \*Christoffersen, Astrid, Enkefrue, Byen.  
 — Ebba, Frk., Byen. (20su) 9,0-1,7.  
 Clausen, Chr. J., Avlsbr., Sorthat, 25. Slg. Pc. (70a) 7,9-9,0-4,2. ☞Aaby.  
 — Vald., Landpostb., 14. Slg. Pc. (80t) 4,0-0,2.  
 DAHL, Axel, Arbm., 2. Slg. Pc. (8h) 3,0-0,2.  
 Dam, A. Johs., Avlsbr., Solbakke, 11. Slg. Pc. (17b) 4,4-11,0-4,5.  
 \*Didriksen, Thor, Rentier, Præstegd. Pc.  
 ELLEBY, Hans P., Avisbr., Vejly, 25. Slg. Pc. (31c) 2,9-8,5-3,0.  
 — Peter, Avlsbr., Ellesminde, 10. Vdg. Pc. (44b) 3,8-10,0-3,8.  
 Engell, H. A., Gdr., Møllegd., 8. Vdg. (42a) 21,5-41,0-23,2. ☞27.  
 Erlandsen, Holger, Avlsbr., Vellensbo, Vellensgd. Pc. (3aq) 8,6-17,3-8,7.  
 \*Espersen, Hans, Arbm., 22. Slg. Pc. ☞Aaby.  
 — Dorteia, Enkefrue, 25. Slg. Pc. (31b) 0,6-5,0-0,6. ☞Aaby.  
 — Kristine, Enkefrue, 28. Slg. Gr. (34e) 0,8-2,5-0,8. ☞Aaby.  
 — Axel Th., Smedesv., Bøgely, Udmarken. (82cd) 5,5-0,5. ☞Aarsb.  
 FALCK, Axel, Smedem., 9. Vdg. Pc. (43e) 0,5-7,0-0,6. ☞48.  
 Frigaard, Poul, Gdr., Frigid., 8. Slg. og 4. Vdg. (38a) 43,2-57,0-38,2. ☞2.  
 Funch, C., Avlsbr., 5.—6. Vdg. Pc. (26b) 3,0-7,5-3,0.  
 — H., Avlsbr., Rodholm, 13. Slg. Pc. (19k) 5,5-14,0-5,1.  
 — \*Knud, Best., Holmegd. ☞Aaby. ☞41x.  
 \*GREEN, Erland, Arbm., 1. Slg., kaldet Nørregd.  
 \*Grønbech, Chr., Arbm., Udmarken. ☞Aarsb.  
 \*HAAGENSEN, Sofus, Arbm., 8. Slg. Pc.  
 Hald, Einar, Arbm., 11. Vdg. Pc. (45l) 7,5-1,4. ☞53.  
 Hansen, Hans, Arbm., Stinesly, 5.—6. Vdg. Pc. (39æ) 4,0-0,3.  
 — Hans A., Arbm., Villa Mæby, 2. Vdg. Pc. (36i) 7,5-0,6.  
 — Herman, Arbm., Udmarken. (82cf) 5,0-0,4. ☞Aarsb.  
 — \*Karoline, Frk., Syerske, Byen.  
 \*Hansen, N. P., Arbm., Skovgd., 28. Slg. ☞Aaby.  
 — Ulrik E., Arbm., Sorthat. (24b) 5,0-0,4. ☞Aaby.  
 — Kaj, Avlsbr., Hvide Enge. (82a) 15,0-15,0-6,3. ☞Aarsb.  
 — Svend Aage, Avlsbr., Eriksholm, Udmarken. (82b) 19,2-17,0-7,0. ☞Aarsb.  
 — Jens P., Avlsbr., Rosvang, 14. Vdg. Pc. (43d) 7,7-14,5-5,0. ☞84y.  
 — Viggo, Avlsbr., Skovsminde, 19. Slg. Pc. (25c) 3,6-8,8-3,0.  
 — Kristine, Frk., 7. Slg. Pc. (13c) 3,0-0,2.  
 — Axel, Gdr., Bækkegd., 17. Slg. (23a) 21,6-31,0-20,0. ☞20u.  
 — G. J., Gdr., Brogd., 3. Slg. (9a) 56,7-76,0-42,6. ☞4x.  
 — H. P., Gdr., Søndregd., 12. Slg. (18a) 40,3-62,0-37,8. ☞39.  
 — Jens P. Schou, Handelsgartner, Vellensgd. Pc. (3at) 1,3-15,0-1,4. ☞69.  
 — Alfred, Hmd., Bøgely, 14. Vdg. Pc. (47c) 2,7-6,5-2,6.  
 — Anton V., Købm., Byen. (3ab) 13,0-2,2. ☞38.  
 — \*Emil, Plantør, Bolsterbjerg, Udmarken. ☞Aarsb. ☞Kl. 127u.  
 — \*Thor, Rentier, Sorthat. ☞Aaby.  
 — \*Sofus, Restauratør, Bolsterbjerg, Udmarken. 6,5-0,5. ☞Aarsb. ☞Kl. 127u.  
 — \*Niels P., Slagter, Udmarken. ☞Aarsb.  
 — Vald., Snedkerm., Udmarken. (82by) 5,5-0,7. ☞Aarsb. ☞Kl. 151y.  
 — Andr., Snedkersv., 12. Slg. Pc. (80u) 0,4-5,5-0,6  
 — Svend V., Stenhugger, 3. Slg. Gr. (9ae) 5,5-0,5.  
 Hermansen, Otto, Hmd., 13. Vdg. Pc. (26f) 4,4-8,8-4,5.  
 Hjorth, Elmer, Arbm., Gammel Eje, Udmarken. (82bm) 5,2-0,4. ☞Aarsb.  
 — Villiam, Skovarb., Udmarken. (82cb) 4,8-0,3. ☞Aarsb.  
 Holm, Oscar Chr., Arbm., Byen. (20an) 6,0-0,8.  
 — Thorv., Arbm., Byen. (20ac) 6,5-1,0.  
 — \*Knud, Gaardbest., Pilegd. ☞58.  
 — Julius, Rentier, Solhjem, Byen. (5q) 5,0-0,8.  
 — Hans, Stenhugger, Egeskov, 9. Slg. Pc. (15c) 0,6-4,0-0,6.  
 INGEMANSEN, Alfred, Arbm., Aldersro, Byen. (5kl) 8,0-1,6.  
 — Th., Arbm., Sorthat. (24i) 3,0-0,3. ☞Aaby.  
 JACOBSEN, Karoline, Enkefrue, Avlsbr., Vellensgd. Pc. (3m) 7,9-16,0-7,9.  
 — Lars M., Hmd., 1. Vdg. Pc. (35d) 1,8-5,8-1,1.  
 \*Jensen, Carl R., Arbm., 3. Slg. Hus.  
 — \*Ernst, Arbm., Kaptajnehus, Sorthat. ☞Aaby.  
 — Jens P., Arbm., Udmarken. (82bx) 4,8-0,5. ☞Aarsb.  
 — Karl, Arbm., Sorthat. (32e) 6,3-0,5. ☞Aaby.  
 — \*Thue, Arbm., Vellensgd. Pc. (3y).  
 — Aage, Avisbr., Dalshøj, Udmarken. (82bk) 4,1-7,5-2,1. ☞Aarsb.  
 — Axel Th., Avlsbr., 15. Vdg. Pc. (49b) 4,5-9,5-3,6.  
 — Emil, Avlsbr., Udmarken. (82ar) 5,4-8,5-2,4. ☞Aarsb.  
 — Henrik, Avlsbr., Grønvang, 6. Vdg. Pc. (40g) 5,7-12,0-5,4.  
 — Janus, Avlsbr., Stenvang, 5.—6. Vdg. Pc. (40d) 3,0-7,3-3,1.

- Jensen, Villiam, Avlsbr., Lindely, Kirkemarken. (20kg) 5,2-12,0-3,8.
- \*Joh. Chr., Best., Kirkelunde, Præstegd. Pc. 83x.
- Gunhild, Enkefrue, Gdr., Holmegd., 18. Slg. (24a) 33,0-43,0-23,6. ☞Aaby. 41x.
- Jenus, Gdr., Dammegd., 12. Vdg. (46a) 20,2-38,0-22,6. 30.
- Math. P., Gdr., Vallegd., 16. Vdg. (49a) 28,2-40,0-25,2.
- Viggo, Murersv., Fredensborg, 13. Vdg. Pc. (47b) 6,5-1,2.
- Hans R., Rentier, Grethes Hvile, 5.—6. Vdg. Pc. (40t) 4,0-0,4.
- Jenus, Rentier, Vennely, Byen. (46c) 2,2-8,5-3,2.
- Gerh., Slagtersv., Vellensgd. Pc. (3y) 5,3-0,6.
- Alfred, Snedkersv., 15.—16. Slg. Pc. (66) 3,2-8,0-2,7.
- Jens P., Træskomager, Byen. (20aa) 7,5-1,2.
- \*Harald Chr., Vognm., 26. Slg. Pc. ☞Aaby.
- Lorentz, Vognm., Byen. (5ab) 6,0-0,5. 1.
- Jespersen, Anna M. Kofoed, Frk. Centralbest., Byen (5r) 10,5-1,6. 50.
- Johansen, Niels H., Arbm., Byen. (3ay) 6,0-0,4.
- Konrad, Gdr., Ø. Hullegaard. (37a) 23,3-32,0-17,3.
- Carl E., Skrædderm., Byen. (3ah) 7,5-1,3. 55.
- Emil, Stenhugger, Lillevang, 13. Slg. Pc. (19i) 3,0-9,5-3,0.
- Juul, H., Sygekass., Villa Nykær, Degnegd. Pc. (5d) 1,8-9,0-2,0. 85.
- \*Axel, Vejmand, Villa Nykær, Degnegd. Pc. 85.
- Jørgensen, Tage A., Arbm., Sorthat. (32s) 4,0-0,3. ☞Aaby.
- Carl M., Avlsbr. Ellevang, Kyndegd. Pc. (2s) 6,8-13,5-6,7.
- Ludv., Avlsbr. og Vognm., 26. Slg. Pc. (32d) 4,5-7,5-2,9. ☞Aaby.
- \*KAAS, Carl, Stenarbejder, Egely, Kyndegd. Pc.
- \*Kjeldsen, Karen, Enkefrue, Hovedskolen.
- Kjøller, Vilh. Th., Bagerm., Byen. (3q) 20,0-1,1. 33.
- Marie Anine, Frk., Lundsminde, Kirkemarken. (80v) 0,5-4,4-0,8.
- Juliane, Frk., Villa Litenvraa, Byen. (3ak) 5,3-0,4.
- Petra, Enkefrue, Gdr., Almegd., 14. Slg. (20a) 21,6-40,0-23,0.
- Hans P., Møbelhdl., Byen. (20am) 6,5-0,7.
- Knudsen, Fredeman, Arbm., Sorthat. (67b) 4,4-0,4. ☞Aaby.
- Koch, Hans, Avlsbr., Virkelyst, Udmarken. (82u) 6,0-10,0-2,9. ☞Aarsb.
- Kofoed, Aage, Gdr., Aabygd., 23.—24. Slg. (29a) 71,7-98,0-67,0. ☞Aaby. 73.
- Chr., Gdr., Tornegd., 19. Slg. (25a) 58,6-85,0-58,5. ☞Aaby. 17.
- Edv., Gdr., Blæsbjergd., 9. Slg. (15a) 49,3-62,0-36,0. 26.
- Ole, Gdr., Bjørnegd., 10. Vdg. (44a) 32,8-53,0-31,0. 7.
- Svend, Gdr., Smedegd., 7. Slg. (13a) 30,0-44,0-26,0. 66.
- \*Petra, Frk., Lærerinde, V. Skole. ☞Aaby. 51x.
- Jens P., Rentier, Aabyhus, 12. Vdg. Pc. (46f) 11,0-2,0. 12.
- Kofoed, Gregers, Arbm., Sorthat. (68r) 5,5-0,5. ☞Aaby.
- Math. P., Arbm., 3. Slg. Pc. (9z) 5,5-0,6.
- \*Vilhelm, Arbm., 1. Vdg. Pc.
- Andr., Avlsbr., 5.—6. Vdg. Pc. (39f) 4,6-10,2-4,2.
- Anton, Avlsbr., Landlyst, Byen. (45g) 7,0-14,5-8,4. 37.
- Harry Lund, Avlsbr., Gadely, 5. Vdg. Pc. (39a) 5,1-16,5-5,2. 14.
- Niels, Avlsbr., Søndervang, 5.—6. Vdg. Pc. (40b) 2,8-9,0-3,1.
- \*Elida, Enkefrue, 18. Slg. Pc.
- \*Hans P., Førstelærer, Hovedskolen. 19.
- Jens C., Gdr., Staalegd., 21. Slg. (27a) 20,8-38,0-21,6. ☞Aaby. 25x.
- M., Gdr., Sandemand, Lillegd., 11. Slg. (17a) 47,6-68,5-43,1. 10.
- \*Johan, Kommunekass., Villa Orfa, Byen. 80.
- Hans, Købm., Sorthat. (70e) 8,0-0,5. ☞Aaby. H. 11.
- Hannuk Petrus, Rentier, Birkely, Udmarken. (82bt) 4,0-0,2. ☞Aarsb.
- Hans, Rentier, Havebo, Byen. (80ah) 2,0-0,2.
- Jørgen, Rentier, Byen. (5z) 5,0-0,8.
- Koring, Kaj Tolvmænd, Arbm., Sorthat. (71e) 5,5-0,4. ☞Aaby.
- Konrad, Arbm., Sorthat. (68i) 5,5-0,5. ☞Aaby.
- Manfred, Arbm., Sorthat. (68l) 6,0-0,6. ☞Aaby.
- Karna, Enkefrue, Sorthat. (70b) 6,3-0,7. ☞Aaby.
- H., Smed, Sorthat. (32f) 5,5-0,7. ☞Aaby.
- Kreutzberg, P., Hmd., Skovfryd, 5. Slg. Pc. (79k) 3,1-7,5-2,3.
- Kure, Johanne, Enkefrue, Gdr., Pilegd., 11. Vdg. (45a) 16,9-30,5-18,3. 58.
- N., Gdr., Granegd., 4. Slg. (10a) 24,4-40,0-24,0. 44x.
- Eline, Enkefrue, Byen. (3k) 0,8-10,0-4,8.
- \*LAMBRECHT, Alfr. V., Arbm., Stinesly, 5.—6. Vdg. Pc.
- L., Hmd., 14. Slg. Pc. (20k) 2,0-6,5-2,0.
- \*Larsen, Povl, Arbm., 3. Slg. Pc.
- \*Gunnar Chr., Brevsamler, Aaby Posthus. ☞Aaby.
- Viggo M., Matros, Sorthat. (24u) 5,0-0,3. ☞Aaby.
- Andr. P., Rentier, 22.Slg. Pc. (28m) 1,5-0,1. ☞Aaby.
- Julius, Rentier, Byen. (5p) 7,8-1,5.
- Lund, Johs., Avlsbr., Grønlund, 12. Vdg. Pc. (28b) 4,1-11,0-4,2.
- Karen, Enkefrue, Avlsbr., Vellensgd. Pc. (3v) 5,5-11,0-5,0.
- Karen Marie, Enkefrue, Avlsbr., Aavang, Kyndegd. Pc. (2v) 3,6-11,0-4,1.
- Otto, Avlsbr., 2. Slg. Pc. (8e) 5,3-11,0-5,2.
- Aage, Snedkersv., Skovly, Kyndegd. Pc. (2e) 1,9-6,2-2,3.
- Lundgreen, S., Avlsbr., Ørndal, Udmarken. (82c) 22,5-17,0-8,3. ☞Aarsb. T. 56x.
- Lundt, A., Rentier, Skovbo, Byen. (46h) 7,0-1,1. 23.
- Lyster, Hans P., Avlsbr., Rosendal, 7. Slg. Pc. (12g) 3,3-7,3-2,0.
- Eleanor, Enkefrue, Avlsbr., Louisenhøj, 22. Slg. Pc. (28l) 6,3-15,8-6,7. ☞Aaby. 25y.

- \*Lyster, Carl, Best., Louisenhøj, 22. Slg. Pc.  
 ☞ Aaby. ☞25y.
- MADSEN, Math., Avlsbr., Hullevad, 2. Slg. Pc.  
 (8d) 5,1-10,5-4,8.
- Madvig, G., Avlsbr., Vellensgd. Pc. (3g)  
 4,2-11,0-3,9. ☞45.
- \*Marcher, Gunnar, Arbm., 8. Slg. Pc.  
 — Henry J., Arbm., 26. Slg. Pc. (32q) 6,0-0,3.  
 ☞ Aaby.
- Leo, Arbm., Muleby, 26. Slg. Pc. (32c)  
 0,7-3,0-0,4. ☞ Aaby.
- Peder, Arbm., Vellensgd. Pc. (3ø) 4,3-0,5.
- Olga, Frk., Avlsbr., Kirkelunde, Præstegd. Pc.  
 (3n) 10,7-17,3-10,2. ☞83x.
- Hans, Rentier, 1. Vdg. Pc. (35f) 8,0-1,0.
- \*Marcussen, Evald, Lærer, Kirkeskolen. ☞3.
- O., Vejmand, Biskopskilde, 27. Slg. Pc. (33c)  
 2,2-7,0-2,1. ☞ Aaby.
- \*Moberg, Jan., Foderm., Skovgd., 28. Slg. ☞ Aaby.
- Mogensen, H., Gdr., Munkegd., 2. Vdg. (36a) 23,0-  
 36,0-20,5. ☞44y.
- Harald, Rentier, Aldersro, 6. Slg. Pc. (12h)  
 1,5-0,3.
- Mohr, Edv. A., Stenarb., Ankers Minde, 17. Slg.  
 Pc. (23b) 3,0-0,4.
- Mortensen, Vald., Cyklehdl., Byen. (20r) 8,5-0,9.  
 ☞57.
- Johs., Gdr., Yppernegd., 5. Slg. (11a) 47,4-  
 64,0-43,0. ☞34.
- Anthon, Hmd., 18. Slg. Pc. (24n) 2,0-6,3-1,9.
- Niels, Smed, Sorthat. (68h) 4,2-0,6. ☞ Aaby.
- Munch, Hans Chr., Avlsbr., Vellensgd. Pc. (3an)  
 8,4-17,0-8,5.
- Herman, Avlsbr., Solhjem, Kyndegd. Pc. (2n)  
 5,4-14,5-6,3. ☞ Aaby.
- \*Sigurd, Chauffør, Salem, Byen. (20q) 7,0-1,0.
- Andr. J., Rentier, Byen. (5n) 6,0-1,5.
- Myhre, Ludv., Smedem., 1. Vdg. Pc. (35b) 6,8-0,6.
- Møller, Andr., Avlsbr., Hallely, 6. Slg. Pc. (12c)  
 7,2-16,0-6,5.
- NEXØ, Harald, Snedker, Sorthat. (30df) 6,6-11,2-  
 0,4. ☞ Aaby.
- Nielsen, Herluf, Arbm., Rønnes Minde, 8. Slg. Pc.  
 (14eg) 3,9-7,0-2,6.
- Kai, Arbm., Sorthat. (68).
- Aksel, Avlsbr., Sursænkebro, 15.—16. Slg. Pc.  
 (21c) 6,9-13,8-6,2.
- Carl C., Avlsbr., 15.—16. Slg. Pc. (19d) 7,4-  
 13,0-5,6.
- Hans P., Avlsbr. og Præstegaardsforpagter,  
 Lægdsmand, Granholt, Byen. (30) 10,8-  
 23,0-12,3. ☞56.
- Johs. Chr., Avlsbr., Sorgenfri, 14. Slg. Pc. (3s)  
 4,0-11,5-3,9.
- Karen, Enkefrue, Avlsbr., Johns Minde, 5.—6.  
 Vdg. Pc. (13b) 3,6-9,2-3,4.
- Ludv., Avlsbr., Dalshøj, 2. Slg. Pc. (8dd) 7,1-  
 9,4-4,4. ☞ Kl.
- Niels, Avlsbr., 26. Slg. Frt. (32d) 4,5-7,5-2,9.  
 ☞ Aaby.
- Niels, Avlsbr., Hallelyst, 6. Slg. Pc. (79c) 5,2-  
 9,5-3,5.
- \*Johs., Baneform., Nyker Jernbanest. ☞40.
- Petra, Enkefrue, Villa Solvejg, Byen. (78a)  
 1,4-12,5-4,2. ☞63.
- \*Ingeborg, Frk., Villa Solvejg, Byen. ☞63.
- Hans, Havebrugskonsulent, Villa Birkebo. (83)  
 0,5-7,5-0,8. ☞29y.
- Nielsen, Andr., Hmd., 17. Slg. Pc. (23c)  
 2,0-6,5-1,9.
- Herman, Hmd., Østervang, 9. Slg. Pc. (79e)  
 2,9-7,0-2,4.
- \*Theodor, Kreaturhdl., Kontrolass., Villa Sol-  
 vejg, Byen. ☞63.
- Ejnar, Maskinpasser, Sorthat. (68d) 0,5-4,5-  
 0,7. ☞ Aaby.
- Dagmar, Pensionist, Byen. (20ai) 6,5-0,7.
- Jens, Rentier, Byen. (78b) 4,0-0,3.
- \*Johs., Rentier, Villa Birkebo. (83) ☞29y.
- \*OLSEN, Anders, Arbejdsform., Sorthat. ☞ Aaby.
- Anton M., Arbm., Lynghøj, 6. Slg. Pc. (12e)  
 4,0-0,3.
- Børge, Arbm., Vallemark. (63i) 1,6-7,0-1,7.
- \*Charles, Arbm., Villa Mæby, 2. Vdg. Pc.
- \*Frede, Arbm., Søndregd. Hus.
- Harry, Arbm., 3. Vdg. Pc. (79s) 3,8-0,2.
- Joh., Arbm., 3. Slg. Pc. (9ad) 5,5-0,5.
- Niels, Arbm., Sorthat. (32h) 3,6-0,3. ☞ Aaby.
- Amalie C., Avlsbr., Udmarken. (82ax) 4,5-6,5-  
 2,0. ☞ Aarsb.
- Karl, Avlsbr., Kofodsminde, 20. Slg. Pc. (26e)  
 10,9-18,0-8,6.
- Anna D., Frk., Lillebo, Byen. (47f) 9,5-1,3.
- Andr., Gdr., Skadegd., 13. Vdg. (47a) 23,0-47,0-  
 25,8. ☞35.
- Henry, Hmd., Vellensgd. Pc. (3f) 2,0-7,0-1,9.
- Henrik, Rentier, Byen. (3ag) 8,0-1,6.
- Johs., Rentier, Sorthat. (68c) 1,6-0,2. ☞ Aaby.
- PAUCK, Elon Nic., Avlsbr., Kyndegd. Pc. (2c)  
 10,1-16,5-10,1.
- \*K., Malerm., Byen. 10,0-1,2.
- \*Hans, Rentier, Kyndegd. Pc.
- Pedersen, Einar, Arbm., Sorthat. (32p) 5,5-0,3.  
 ☞ Aaby.
- Hans Chr., Arbm., Sorthat. (32t). ☞ Aaby.
- \*Janus Andr., Arbm., Kommunehuset.
- Niels, Arbm., Sorthat. (69b) 2,5-0,3. ☞ Aaby.
- Henry, Avlsbr., Solhøj, Vellensgd. Pc. (3ar)  
 8,9-17,5-8,0.
- Magnus, Avlsbr., Sofienlyst, Kyndegd. Pc. (2r)  
 4,3-13,0-5,0.
- Lauritz, Avlsbr., 1. Slg. Pc. (7c) 6,5-12,0-5,6.
- \*Vald., Best., Fodermelsfabrikken. (80l)  
 60,0-1,8. ☞79.
- Petra, Enkefrue, Staalhytten, Byen. (78d)  
 9,0-1,6.
- Richard, Gdr., Frostegd., 1. Vdg. (35a) 38,9-  
 51,0-30,3. ☞44u.
- Theodor, Gdr., V. Hullegd., 22. Slg. (28a) 15,1-  
 28,0-15,7. ☞ Aaby. ☞59x.
- Th., Gartner, Dalslunde, 24. Slg. Pc. (30k)  
 9,7-18,0-7,0. ☞ Aaby. ☞74x.
- Carl O., Hmd., Skovly, 13. Slg. Pc. (14c) 4,3-  
 13,5-5,0. ☞61.
- Emil, Hmd., Lillebo, Udmarken. (82au) 0,7-  
 4,5-0,4. ☞ Aarsb.
- Hans O., Hmd., 24. Slg. Pc. (30c) 1,8-5,3-2,1.  
 ☞ Aaby.
- Chr. Foldager, Mejerist, Bøgely, 14. Vdg. Pc.
- Alfr., Murerm., Byen. (20eg) 1,7-10,0-3,6.
- L. Bach, Proprt., Kyndegd., Proprtgd. (2a)  
 19,4-32,0-19,5. ☞70y.
- Peter A., Rentier, Kirkelunde, Præstegd. Pc.  
 ☞83x.
- Thomas, Uddeler, Nyker Foderstofforretning,  
 Byen. (78l) 10,3-1,3. ☞52.

Petersen, Frederik, Avlsbr., Skovsholm, Udmar-  
ken. (82d) 17,8-15,0-6,3. ☞Aarsb. ☞T. 56y.  
Pelle, Knud, Arbm., 14. Slg. Pc. (20h) 8,5-1,2.

☞77.

— Chr., Bygm., Byen. (3æ) 12,0-2,6. ☞28.  
— Kamilla, Enkefrue, Præstegd. Pc. (80æ) 6,0-0,3  
— H., Gdr., Ndr. Mulebygd., 26. Slg. (32a) 30,6-  
36,0-20,0. ☞Aaby. ☞47x.

\*Pihl, Caj, Arbm., Risenholms Hus.

— Th., Arbm., 23.—24. Slg. Pc. (30 l) 5,5-0,4.  
☞Aaby.

— Anker, Avlsbr., Brodal, 3. Slg. Pc. (9k) 14,5-  
31,0-14,0. ☞49x.

— Frida, Enkefrue, Avlsbr., Vellensgd. Pc. (3c)  
4,3-11,5-4,1.

— \*Ove, Forv., Sdr. Mulebygd., 25. Slg. ☞Aaby.  
☞47y.

— Chr., Gdr., Sdr. Mulebygd., 25. Slg. (31a) 26,9-  
31,0-15,6. ☞Aaby. ☞47y.

— Andr., Rentier, Sorthat. (24s) 4,0-0,5. ☞Aaby.  
— Aksel Peter, Snedkersv., 23.—24. Slg. Pc. (30o)  
6,0-0,3. ☞Aaby.

RASCH, E., Gdr., Bakkegd., 14. Vdg. (48a) 28,2-  
42,0-28,5. ☞70.

Rasmussen, Aksel, Avlsbr., Bækkedal, 13. Slg. Pc.  
(19 l) 5,4-12,0-4,8.

— Ove Math., Landpostb., 3. Slg. Pc. (9ac) 5,5-0,4.  
—\*P., Vært, Forsamlingshuset, Byen. ☞6.

Riis, Ole Peter, Rentier, Byen. (78f) 8,5-1,4.

Rømer, Axel, Gdr., Bukkegd., 27. Slg. (33ab)  
51,4-82,0-56,8. ☞Aaby. ☞22.

— Knud, Gdr., Buldregd., 13. Slg. (19a) 13,4-  
28,0-12,8.

— Jørgen Chr., Hmd., Virkelyst, 13. Slg. Pc.  
(19h) 2,8-10,0-3,0.

— Hans A. D., Proprt., Blykobbegd., Proptrgd.,  
(1a) 59,1-75,0-53,0. ☞Aaby. ☞41y.

— \*Chr., Rentier, Villa Blykobb. (1b) 14,0-1,7.  
☞Aaby. ☞R. 680v.

— \*Ove, Slagtersv., Byen.

SAMUELSEN, Carl, Møllejer, Agremøllen, Byen.  
(40s) 4,3-38,0-5,3. ☞5.

Sandberg, Laur., Arbm., Sorthat. (24k) 0,5-5,3-0,4.  
☞Aaby.

Schou, Anna, Enkefrue, Egely, Kyndegd. Pc. (2q)  
1,3-5,8-1,5.

— Jens M., Hmd., Lisenly, Kyndegd. Pc. (2b)  
2,5-7,5-2,5. ☞49u.

— Otto, Ringer og Graver, 22. Slg. Pc. (28g)  
1,6-12,0-3,2. ☞Aaby.

— Claus, Skomagerm., Byen. (5g) 8,5-1,5. ☞62.  
— H. Chr., Snedker, Egebo, Sorthat. (70c) 5,0-1,7.  
☞Aaby.

— Karen, Frk., Syerske, Sorthat, 18. Slg. Pc.  
(24v) 4,0-0,3. ☞Aaby.

\*Sjøberg, Emil V., Arbm., Kommunehuset.

Sode, Andr., Avlsbr., Sorthat. (24e) 3,8-6,0-1,6.  
☞Aaby.

— Dagmar, Enkefrue, Gdr., Dyndegd., 10. Slg.  
(16a) 44,3-63,0-35,0. ☞8.

\*Sommer, Gregers V., Arbm., 26. Slg. Pc. ☞Aaby.  
Sonne, Johs., Arbm., Skovbo,, Mæby, 2. Vdg. Pc.  
(36g) 7,0-0,9. ☞49y.

— A. Kofoed, Gdr., Agregd., 20. Slg. (26a) 53,4-  
84,0-55,0. ☞Aaby. ☞16.

Stange, Edm., Avlsbr., Bakkehøj, 11. Slg. Pc. (17c)  
6,1-14,0-5,7.

Svendsen, B. Andr., Arbm., 3. Vdg. Pc. (79s)  
3,8-0,2.

— \*O. Andr., Arbm., Kommunehuset.

— Hjalmar P., Avlsbr., Elleby, Sorthat. (68a)  
9,8-14,0-5,0. ☞Aaby.

— Andr., Gartner, 12. Vdg. Pc. (5m) 2,9-12,0-5,0.  
☞54.

— Hans C., Sogneraadformand, 18. Slg. Pc.  
(24m) 2,5-7,0-2,3. ☞72.

Sørensen, Johs., Gdr., Vintrægd., 9. Vdg. (43a)  
15,8-28,0-16,5. ☞75.

THINGGAARD, H., Avlsbr., Saltholm, 5.—6. Vdg.  
Pc. (39d) 11,4-23,0-10,0. ☞68.

— Th., Gdr., Pluggegd., 5.—6.Vdg. (40a)  
22,3-43,0-22,0. ☞18.

\*Thisted, Im., Sognepræst, Præstegaarden. (4a)  
14,0-31,0-16,3. ☞24.

Tolstrup, S., Gdr., Dalegd., 2. Slg. (8a)  
28,5-43,0-22,8. ☞4y.

Thorsen, Valborg, Frk., Byen. (5aa) 6,0-0,7.

— J. Gdr., Risenholm, 15.—16. Slg. (21a) 83,1-  
105,0-70,0. ☞20x.

Tranberg, P., Avlsbr., Vennerslyst, 11. Vdg. Pc.  
(5e) 5,1-11,0-4,8. ☞83y.

— Marie, Enkefrue, Risenlund, 15.—16. Slg. Pc.  
(21e) 3,8-8,3-3,3.

— Laur. J., Murersv., Colly Corner, Byen. (40v)  
6,5-0,5.

— M., Murersv., 5.—6. Vdg. Pc. (40aa) 0,9-6,0-1,3.

Truelsen, Oluf P., Arbejdsformand, 18. Slg. Pc.  
(24a) 1,7-6,8-1,6.

— Julie, Enkefrue, 18. Slg. Pc. (24p) 5,3-0,5.

VESTH, Otto, Avlsbr., Solbjerg, Vellensgd. Pc.  
(3ap) 9,2-16,7-8,2.

— Anth., Proprt., Vellensgd., Proptrgd., (3a) 17,6-  
36,0-18,9. ☞65.

WESTH, Chr., Avlsbr., Højvang, 2. Vdg. Pc. (36b)  
6,3-10,0-5,0.

— Poul, Avlsbr., Hullebæk, 22. Slg. Pc. (28k) 5,4-  
14,0-5,8. ☞Aaby.

— \*Dorthea, Enkefrue, Kirkesmedien, Byen. ☞32.

— Petra, Enkefrue, Jørgens Minde, 3. Slg. Pc.  
(8g) 3,5-0,3.

— Petra, Frk., Syerske, Byen. (3al) 4,5-0,5.

— Jesper, Kirkesmedien, Byen. (3t) 13,5-2,5.  
☞32.

— Henning Edv., Smedesv., Villa Max, Byen.  
(20ak) 6,5-0,7.

— H. C., Snedkerm., 10. Slg. Pc. (16c) 2,7-7,5-2,5.  
☞43.

— \*Oluf, Uddeler, Nyker Brugsforening. ☞15.

## Personregister for Nylars Sogn.

- ANCHER, O. Johs., Gdr., Ellesgd., 15. Slg. (20a) 29,1-33,0-18,3. ☞Kj. ☞Lo. 62x.
- Andersen, Niels P., Arbm., 17. Slg. Pc., (21c) 4,0-0,4. ☞Kj.
- Johs. J., Avlsbr., 21. Slg. Frt. (52) 8,6-9,0-4,7. ☞Kj.
- \*Vilhelmine, Enkefrue, 3. Slg. Gr. ☞Lo.
- Carl, Gdr., Uglegd., 18. Slg. (22a) 19,6-29,0-13,7. ☞Kj. ☞Lo. 62y.
- Knud, Gdr., Dammegd., 17. Slg. (21a) 28,6-43,6-26,2. ☞Kj. ☞Lo. 18v.
- Hj., Hmd., Magdasminde, 33. Slg. Pc. (37e) 3,7-9,0-2,9. ☞Lo.
- A., Rentier, Sandemand, Aabo, 17. Slg. Pc. ☞Kj. ☞Lo. 18y.
- \*Marius, Rentier, Arnager. ☞Kj.
- G., Slagterm., Lobbæk. (45q) 10,0-1,4. ☞Lo. ☞Lo. 65.
- Adolf, Slagtersv., (73db) 0,7-5,8-0,7. ☞Kj.
- Anker, H., Avlsbr., 28. Slg. Pc. (32c) 7,4-12,0-6,0. ☞Lo.
- BEJER, Hans, Bagersv., Lobbæk. (49c) 4,2-0,4. ☞Lo.
- Bendtsen, Aage, Stenhugger, Arnager. 1,4-0,4. ☞Kj.
- Chr. P., Uddeler, Lobbæk Foderstofforretning, (6d) 2,7-7,5-2,4. ☞Lo. ☞Lo. 35.
- Bidstrup, Esper, Avlsbr., Toldopsynsmand, Arnager. (6d) 38,7-32,0-18,3. ☞Kj. ☞R. 495y.
- Kristine, Frk., Arnager. (7f) 2,7-0,2. ☞Kj.
- Blem, Marcus, Gdr., Skatteraadsmlem, R. af Db., Engegd., 1. Slg. (4a) 29,6-50,0-29,7. ☞Lo. ☞Lo. 125.
- Boesen, M., Rentier, Birkholt, Degnegd. Pc. (3e) 1,1-11,0-2,5. ☞Kj.
- Boss, Aksel, Hmd., Hyldebo, 19.Slg. Pc. (23b) 2,9-6,5-2,0. ☞Kj.
- Alfred, Hmd., 4. Slg. Pc. (7k) 1,6-6,8-1,9. ☞Lo.
- Brandt, Aage, Gdr., Konsulent, Løjtnant, Amtsraadsmlem, Bakkegd., 6. Slg. (9a) 29,4-41,0-20,5. ☞Lo. ☞Lo. 14.
- Børgesen, A., Avlsbr., Vesterhus, 5.—7. Slg. Ll. (73x) 8,0-11,0-3,0. ☞Kj.
- CHRISTENSEN, Johs. J., Avlsbr., 8. Vdg. Pc. (46b) 5,7-13,0-5,0. ☞Kj. ☞Lo. 45y.
- Alfred, Hmd., 8. Slg. Pc. (11b) 4,4-10,0-4,4. ☞Kj.
- Andr., Hmd., 33. Slg. Pc. (11f) 2,8-10,0-3,3. ☞Kj.
- Christiansen, Hans M., Baneform., Lobbæk. (45aq) 5,8-0,5. ☞Lo.
- \*Lydia, Damefrisørinde, Lobbæk. ☞Lo.
- Christoffersen, Hans A., Fisker, Arnager. (22) 4,2-0,2. ☞Kj.
- \*DAM, Aksel, Bestyrer, Spagersminde. ☞Lo. ☞Lo. 105.
- Thora, Enkefrue, Spagersminde, 55. Slg. Pc. (8g) 1,6-9,5-1,7. ☞Lo. ☞Lo. 105.
- Aksel, Gdr., Smedegd., 26. Slg. (30a) 23,3-37,0-20,5. ☞Kj. ☞Lo. 48x.
- Hans, Gdr., Gildesgd., 8. Vdg. (46a) 14,1-27,0-13,7. ☞Kj. ☞Lo. 93x.
- Due, Jens P., Avlsbr., Granly, 5.—7. Slg. Ll. (73ag) 4,6-3,2-1,2. ☞Kj.
- C., Hmd., Vellensdal, 13. Slg. Pc. (17i) 2,4-4,5-1,0. ☞Kj.
- \*Dyrendahl, O. M., Førstelærer, Kirkeskolen. (3h) ☞Lo. ☞Lo. 55y.
- ENGELL, Claus, Avlsbr., Tingvang, Sorteenge, 33. Slg. Pc. (37b) 3,7-9,5-3,3. ☞Kj.
- Eriksen, Oluf, Arbm., Arnagerbro. (73dd) 0,6-6,5-0,7. ☞Kj.
- Bengta, Enkefrue, Eriksholm, 14.—16. Slg. Pc. (19g) 0,4-3,5-0,6. ☞Kj.
- Valborg, Frk., Lærerinde, Kirkeskolen. ☞Kj. ☞Lo. 58.
- Espersen, H. P., Gdr., Skyttegd., 1. Vdg. (41a) 33,4-40,0-22,5. ☞Kj. ☞Lo. 102x.
- Poul, Gdr., St. Strandbygd., 8. Slg. (11a) 58,0-80,0-51,0. ☞Lo. ☞Lo. 100.
- Karl, Vognm., Lynghøj, 1. Vdg. Pc. (41d) 6,5-0,7. ☞Kj. ☞Lo. 102u.
- FREDERIKSEN, Harry, Arbm., Arnager. (15e) 2,5-0,2. ☞Kj.
- Helge, Arbm., Lobbæk. ☞Lo.
- Funch, V., Hmd., 3. Slg. Pc. (61) 1,6-5,5-1,4. ☞Lo.
- GRØNBECH, Johan P. Blem, Gdr., St. Myregd., 10. Slg. og 2. Vdg. (13d) 82,4-71,4,45,7. ☞Kj. ☞Lo. 96.
- HAAGENSEN, Harald, Vejrn., Skovbo, 11. Slg. Pc. (15f) 6,0-0,4. ☞Kj.
- N., Arm., Skovbrynet, 6. Vdg. Ll. (73cø) 1,1-3,5-0,5. ☞Kj.
- \*Gottfred, Foderm., Lobbæk. ☞Lo.
- Hansen, Carl, Arbm., 14.—16. Slg. Pc. (19r) 5,0-0,4. ☞Kj.
- Jens, Arbm., 35. Slg. Pc. (40f) 4,5-0,3. ☞Lo.
- Johs., Arbm., Arnager. (7e) 2,4-0,3. ☞Kj.
- Bendt, Avlsbr., Baunehøj, 12. Slg. Pc. (16o) 17,9-15,0-8,5. ☞Kj. ☞R. 686x.
- Hilma, Enkefrue, Avlsbr., Solhøj, Præstegd. Pc. (1g) 6,3-10,8-4,5. ☞Lo.
- Marie, Enkefrue, Avlsbr., Mariendal, 33. Slg. Pc. (37d) 5,8-13,5-6,0. ☞Lo.
- Julius T., Avlsbr., Lynghus, Arnagerlyng. (73ba) 9,0-7,8-3,3. ☞Kj.
- Eggert, Bagerm., Lobbæk. (45k) 15,0-1,0. ☞Lo. ☞Lo. 110.
- Gunnar, Fiskehdl., Arnager. (27v) 4,5-0,2. ☞Kj. ☞R. 498x.
- Aage, Fisker, Arnager. (27u) 5,0-0,3. ☞Kj. ☞R. 446u.
- Sextus, jun., Fisker, Arnager. (27s) 5,3-0,3. ☞Kj.
- Sextus, sen., Fisker, Arnager. (27p) 4,0-0,3. ☞Kj.
- Theodor, Fisker, Arnager. (12a) 4,6-0,3. ☞Kj. ☞R. 498y.
- \*Hansigne, Frue, Forstanderinde, Bornh. Hus-holdningsskole, Søndregd. ☞Kj. ☞Lo. 116.
- Henriette, Frk., Landlyst, 32. Slg. Pc. (36c) 1,4-10,7-1,6. ☞Kj.
- Andr., Gdr., Søndregd., 6. Vdg. (45a) 21,4-40,0-17,4. ☞Kj. ☞Lo. 116.

- Hansen, Chr. Krogh, Gdr., Vestergd., 13. Slg. (16d) 20,2-28,0-13,0. ☞Kj. ☞Lo. 26y.
- Herman, Gdr., L. Myregd., 11. Slg. (15a) 29,7-41,0-24,0. ☞Kj. ☞Lo. 102y.
- Marcus, Gdr., Præstegd. (1a) 16,6-31,6-17,6. ☞Kj. ☞Lo. 37y.
- Thorv., Gdr., Tophjem, 21. Slg. (25a) 24,3-22,0-13,0. ☞Kj. ☞Lo. 83x.
- Aage, Hmd., 2. Slg. Pc. (5f) 2,5-6,5-2,2. ☞Lo.
- \*Svend, Kommis, Lobbæk. (45ai) 5,4-0,5. ☞Lo.
- \*Johanne, Frk., Lærerinde, Husholdningsskolen ☞Kj. ☞Lo. 116.
- Thorv., Regnskabsf., Arnager. (27a) 4,2-0,3. ☞Kj.
- Hjalmar, Rentier, 6. Vdg. Pc. (45ad) 7,3-1,3. ☞Kj. ☞Lo. 55x.
- K. M., Rentier, Nyholt, Lobbæk. (45ah) 7,2-1,0. ☞Lo. ☞Lo. 57.
- Kristine, Frk., Syerske, Arnager. (18a) 4,5-0,7. ☞Kj.
- Petra Marie, Frk., Syerske, Arnager. (27d) 2,5-0,3. ☞Kj.
- Hellisen, Alfr., Avlsbr., 35. Slg. Pc. (39e) 5,6-16,5-4,8. ☞Lo.
- P., Smedem., 5.—7. Slg. Pc. (8d) 2,0-13,5-2,3. ☞Lo. ☞Lo. 16.
- Hermansen, Ejner, Vognm., Lobbæk. (45aa) 7,2-1,5. ☞Lo. ☞Lo. 89.
- Hjorth, N., Avlsbr., Aldersro, 4. Slg. Pc. (7e) 3,2-8,0-2,4. ☞Lo.
- Holm, Ejnar Hansen, Arbm., Lyngly, 24. Slg. Ll. (73ai) 3,9-7,0-0,9. ☞Kj.
- Viggo, Gdr., Kildesgd., 30. Slg. (34a) 16,8-22,5-10,0. ☞Kj. ☞Lo. 68y.
- Peter, Hmd., Birkely. (73cu) 2,1-5,5-1,0. ☞Kj.
- Jens P., Sogneraadform., Forretningsf., Idasminde, 19. Slg. Frt. (67) 5,2-12,2-4,0. ☞Kj. ☞Lo. 33x.
- \*IPSEN, Aktor, Arbm., Lobbæk. ☞Lo.
- Hansine, Enkefrue, 6. Vdg. Pc. (45ag) 5,8-0,6. ☞Kj.
- Karen, Enkefrue, Tinghøj, 33. Slg. Pc. (37h) 1,6-11,6-2,5. ☞Kj.
- Janus P. og H. Kr., Gdr., Lynggd., 22. Slg. (26a) 29,7-32,0-15,5. ☞Kj. ☞Lo. 68u.
- Hans C., Rentier, Lobbæk, 6. Vdg. Pc. (45am) 6,0-1,0. ☞Lo.
- Ejnar, Stenhugger, 6. Vdg. Pc. (45ax) 5,7-0,6. ☞Kj.
- \*Ejnar, Vognm., Samlingshuset. ☞Kj. ☞Lo. 30.
- \*Jenny, Værtinde, Samlingshuset. ☞Kj. ☞Lo. 30.
- JACOBSEN, Herman, Fisker, Arnager. (17) 2,5-0,2. ☞Kj.
- Niels, Hmd., Enghøj, 28. Slg. Pc. (32e) 2,8-4,0-0,6. ☞Lo.
- Hans M., Smedem., 14.—16. Slg. Pc. (19f) 8,5-0,5. ☞Kj. ☞Lo. 38x.
- Chr. P., Snedkerm., 32. Slg. Pc. ☞Kj.
- Viggo, Snedkerm., Almely, 32. Slg. Pc. (36d) ☞Kj.
- Jensen, Emil, Arbm., Arnager. (24) 2,2-0,1. ☞Kj.
- Carl, Avlsbr., Hyldedam, 1. Slg. Pc. (4i) 5,8-14,0-5,5. ☞Lo.
- Hans J., Avlsbr., Degnegd. Pc. (3b) 4,1-8,8-3,5. ☞Lo.
- Jensen, Knud, Avlsbr., Kjølbersminde, 3. Slg. Pc. (6m) 4,0-11,0-4,0. ☞Lo.
- Louis, Avlsbr., Ringelshøj, 1. Slg. Pc. (4g) 4,9-11,5-3,6. ☞Lo. ☞Lo. 40.
- \*Thorv., Best., Arnager Mølle. ☞Kj.
- \*Anine M., Enkefrue, Præstegd. Pc. ☞Kj.
- Laura, Enkefrue, Lykkebo, Lobbæk. (17m) 8,0-1,5. ☞Lo.
- Nora, Enkefrue, Lobbæk. (37r) 5,0-1,0. ☞Lo.
- Valborg, Enkefrue, Lobbæk. (37m) 5,5-0,4. ☞Lo.
- Aksel, Fisker, Arnager. (27n) 3,5-1,0. ☞Kj.
- Alfred, Fisker, Arnager. (25b) 2,2-0,1. ☞Kj.
- Karoline, Frk., 28. Slg. Pc. (32d) 5,0-0,5. ☞Lo.
- Margrethe, Frk., Arnager. (9a) 0,8-0,1. ☞Kj.
- H., Gdr., Almegd., 32. Slg. (36a) 34,7-45,0-25,0. ☞Kj. ☞Lo. 38y.
- Oluf, Gdr., Tornegd., 34. Slg. (38a) 41,3-59,0-36,8. ☞Lo. ☞Lo. 13.
- Emil, Hmd., 25. Slg. Pc. (29f) 2,1-5,5-1,8. ☞Lo.
- \*Holger, Lærer, Sdr. Skole. (14c). ☞Kj. R. 446y.
- Vilh., Mekaniker, 18. Slg. Gr. (73dm) 3,5-0,3. ☞Kj. ☞Lo. 62v.
- Chr. A., Murerm., 6. Vdg. Pc. (45ak) 6,5-0,8. ☞Kj. ☞Lo. 79.
- \*Absalon, Rentier, Degnegd. Pc. ☞Lo.
- Alfr., Rentier, 3. Slg. Pc. (6n) 0,7-2,8-0,3. ☞Lo.
- Jacob, Rentier, Lobbæk. (38i) 6,0-1,1. ☞Lo.
- Jespersen, Hans K., Gdr., Løjtnant, Lægdsmand, Imminggd., 25. Slg. (29a) 56,5-67,0-44,6. ☞Lo. ☞Lo. 44y.
- Johansen, Kristine, Enkefrue, Solvang, Arnager. (1c) 2,1-7,5-1,2. ☞Kj.
- Andr., Fisker, Arnager. (21) 3,5-0,6. ☞Kj.
- Jønsson, Axel, Fisker, Arnager. (28) 2,0-0,1. ☞Kj.
- Jørgensen, Niels, Avlsbr., Arnagerbro. (73an) 7,9-9,0-4,0. ☞Kj.
- Vald., Avlsbr., Arnager. (4a) 19,7-23,0-14,0. ☞Kj.
- Viggo E., Avlsbr., Klintefryd, 25. Slg. Pc. (29c) 5,4-9,0-2,8. ☞Lo.
- \*Chr., Fyrbøder, Lobbæk, 6. Vdg. Pc. (45af) 3,6-0,5. ☞Lo.
- Adolf, Hmd., Ringelsdal, 3. Slg. Pc. (2c) 3,4-9,0-3,4. ☞Lo.
- Elisabeth, Enkefrue, Lobbæk. (45x) 9,0-1,2. ☞Lo. ☞Lo. 53.
- Thora, Frk., Pensionatsejer, Arnager. (9d) 17,0-0,6. ☞Kj.
- Hans J. L., Rentier, Lillebo, 6. Vdg. Pc. (45ab) 6,0-0,9. ☞Kj.
- \*Jens P., Uddeler, Arnager Brugsforening. (27h) 5,0-0,3. ☞Kj. ☞R. 154.
- Harald, Vognm., Nordlyst, Arnager, 10. Slg. og 2. Vdg. Pc. (13ag) 10,3-19,0-4,7. ☞Kj. ☞R. 495u.
- KAAS, Arne, Gdr., Fynegd., 27. Slg. (31) 28,2-34,5-18,3. ☞Kj. ☞Lo. 67x.
- Karlsson, Vårner, Stenværksejer, Lobbæk. (45al) 5,6-0,5. ☞Lo. ☞Lo. 78.
- Kjøbeck, Knud, Avlsbr., St. Ulegadehus, 19. Slg. Frt. (55a) 14,6-23,0-10,8. ☞Kj.
- \*Niels K., Rentier, Arnager. ☞Kj.
- Kjølber, Carl E., Hmd., 8. Slg. Pc. (11d) 3,6-10,2-4,1. ☞Lo.

- Knudsen, Harald, Stenhugger, 3. Slg. Pc. (6g) 4,0-0,5. ☞Lo.
- \*Koch, Otto, Uddeler, Nylars Brugsforening. ☞Kj. ☞Lo. 70.
- Koefoed, Niels A., Gdr., Spagergd., 4. Slg. (7a) 33,7-61,0-36,0. ☞Lo. ☞Lo. 9.
- Svend, Gdr., Bruunsgd., 5.—7. Slg. (8a) 78,9-103,0-67,5. ☞Lo. ☞Lo. 4.
- \*Kofoed, H. A., Arbm., Skydebanehus. (73cæ) 10,6-7,0-4,6. ☞Kj.
- Chr. A., Avlsbr., Munkedal, Kirke Pc. (2b) 7,1-15,0-6,3. ☞Lo.
- Louis, Bygm., Lobbæk. (45e) 15,0-2,6. ☞Lo. ☞Lo. 19.
- Marie, Frk., Lobbæk, 6. Vdg. Pc. (45h) 6,0-0,6. ☞Lo.
- Herman, Gdr., Engegd., 22. Slg. (5a) 32,2-41,0-24,0. ☞Lo. ☞Lo. 84.
- Knud, Gdr., Gaged., 31. Slg. (35) 31,0-38,0-21,5. ☞Kj. ☞Lo. 93u.
- Marcus, Gdr., Langensgd., 20. Slg. (24a) 62,8-56,0-32,5. ☞Kj. ☞Lo. 83u.
- Aage, Hmd., Lindely, 17. Slg. Pc. (21b) 3,4-10,0-3,1. ☞Kj.
- G. Hansen, Hmd., Præstegd. Pc. (1b) 2,4-9,7-2,4. ☞Kj.
- \*Hans, Murer, Arnager. ☞Kj.
- Janus, Møllejejer, Myremøllen, 5.—7. Slg. Pc. (8e) 2,5-22,0-2,6. ☞Lo. ☞Lo. 11.
- \*Ellen, Frk., Organist, Hytten. ☞Kj. ☞Lo. 38u.
- Jenus, Rentier, Kommunekass., Hytten, Skole Pc. (3i) 7,7-0,7. ☞Kj. ☞Lo. 38u.
- Julius, Rentier, 26. Slg. Pc. (30e) 2,3-8,0-1,8. ☞Kj.
- \*Kruse, Chr., Stationsm., Kjøllergd. St. ☞Kj. ☞Lo. 45x.
- LANDSCHOFF, M., Gdr., Kjøllergd., 14.—16. Slg. (18 og 19 a) 33,1-34,8-19,2. ☞Kj. ☞Lo. 18x.
- Larsen, Harald, Arbm., Arbejdsanvisningskontoret, 14.—16. Slg. Pc. v. Kjøllergd. St. (19q) 4,5-0,4. ☞Kj. ☞Lo. 45v.
- \*Karl, Arbm., Arnager. ☞Kj.
- Anine, Enkefrue, Lobbæk. (45ø) 5,4-0,6. ☞Lo.
- Anine, Frk., 6. Slg. Pc. (9e) 2,5-0,2. ☞Lo.
- Augusta, Frk., 10. Slg. Ll. (73ca) 1,0-4,0-0,5. ☞Kj.
- Anton, Hmd., Skovly, 19. Slg. Frt. (23d) 1,9-5,2-1,3. ☞Kj.
- Hans M., Hønseriejer, Arnagerbro. (73ax) 4,7-3,0-0,8. ☞Kj.
- Ludv., Skomager, 3. Vdg. Pc. (42f) 4,2-0,4. ☞Kj.
- Axel, Stenhugger, Lobbæk. (2f) 1,6-7,3-2,1. ☞Lo.
- \*Carl M., Tækkemand, Arnagerbro. ☞Kj.
- Lau, Carl, Hmd., 12. Slg. Pc. (16c) 2,6-7,5-2,1. ☞Kj.
- \*Lund, Alfr., Fisker, Arnager. ☞Kj.
- Henry Lambrecht, Fisker, Arnager. (15b) 5,3-0,3. ☞Kj.
- \*Otto, Forp., Liselund, 23. Slg. Frt. (54) 7,3-7,5-3,9. ☞Kj.
- Jens O., Gdr., Sellesborg, 5. Vdg. (44a) 32,6-45,0-28,0. ☞Kj. ☞Lo. 22u.
- Herman, Hmd., 34. Slg. Pc. (38b) 1,5-5,5-1,6. ☞Lo.
- \*Jens J., Rentier, Sellesborg. ☞Kj. ☞Lo. 22u.
- \*Hans P., Smedesv., 34. Slg. Pc. ☞Lo.
- \*Lund, Chr. R., Snedkersv., 34. Slg. Pc. ☞Lo.
- Herman, Snedkerm., 14.—16. Slg. Pc. (19d) 0,7-6,0-0,9. ☞Kj. ☞Lo. 18u.
- \*Løvgreen, A., Sognepræst, Præsteboligen. (1c) 27,0. ☞Kj. ☞Lo. 37x.
- MADSEN, Axel M., Entreprenør, Lobbæk. (38m) 7,5-1,2. ☞Lo. ☞Lo. 34.
- Chr., Gdr., Fejlregd., 28. Slg. (32a) 28,7-36,0-19,3. ☞Kj. ☞Lo. 82x.
- \*Marcher, Andreas, Arbm., Arnager. ☞Kj.
- Carl, Arbm., 3. Slg. Pc. (6o) 2,4-0,3. ☞Lo.
- Aug., Avlsbr., Skovvang, Præstegd. Pc. (1f) 5,8-14,0-5,6. ☞Kj.
- Jens P., Avlsbr., Petersdal, 23. Slg. Pc. (70) 6,1-8,6-3,3. ☞Kj.
- Alfr., Murer, Arnager. (73dr) 4,0-0,5. ☞Kj.
- Hans E., Vejmand, Kirke Pc. (2a) 4,4-8,0-3,1. ☞Kj. ☞Lo. 45u.
- Mikkelsen, H., Hmd., 22. Slg. Pc. (26b) 2,4-5,8-1,7. ☞Kj.
- Martin, Hmd., 4. Slg. Pc. (7f) 1,4-6,0-1,5. ☞Lo.
- \*Michaelsen, Ejner, Stenhugger, Lobbæk. ☞Lo.
- Mogensen, Edv., Avlsbr., Lykkevang, 20. Slg. Frt. (67b) 6,1-7,0-3,2. ☞Kj.
- Hans C., Avlsbr., Præstegd. Pc. (1e) 8,8-10,0-4,8. ☞Lo.
- Julie, Enkefrue, 3. Slg. Pc. (6e) 1,6-5,5-1,3. ☞Lo.
- Alvilda, Enkefrue, 20. Slg. Pc. (24b) 2,3-5,0-1,1. ☞Kj.
- Hans G., Hmd., Virkelyst, 17. Slg. Pc. (21d) 2,1-11,0-1,9. ☞Kj. ☞Lo. 93v.
- \*Ancher, Snedkerm., Stampen. ☞R.
- Mortensen, Carl Chr., Cyklehdl., Lyet, 6. Vdg. Pc. (45au) 5,8-0,5. ☞Kj.
- Carl, Hønseriejer, Snedkerm., Det hvide Hus, 6. Vdg. Pc. (45o) 10,0-1,7. ☞Kj. ☞Lo. 106y.
- Munch, Erik, Avlsbr., Arnagerbro. (61) 6,8-7,0-3,0. ☞Kj.
- Gunnar, Bagersv., Lobbæk. (17u) 6,5-1,0. ☞Lo.
- Hans, Gdr., L. Strandbygd., 9. Slg. (12a) 44,0-62,0-34,6. ☞Lo. ☞Lo. 3.
- \*Arne, Kontrollass., Loftsgd. ☞Lo.
- Chr., Stenhugger, Lobbæk. (49d) 5,0-0,4. ☞Lo.
- Myhre, Carl, Smedesv., Lobbæk. (37q) 4,2-0,3. ☞Lo.
- Müller, Villy, Gdr., Hyldebrandsgd., 19. Slg. (23a) 31,2-44,0-22,0. ☞Kj. ☞Lo. 62u.
- Jacob, Rentier, Nybo. (3g) 0,5-8,0-1,3. ☞Kj.
- Møller, Carl, Gdr., Hovedgd., 35. Slg. (39a) 50,2-75,0-48,0. ☞Lo. ☞Lo. 12.
- Math., Gdr., Rosenlund, 29. Slg. (33a) 33,7-33,0-19,0. ☞Kj.
- NANSEN, L., Rentier, Bækkely, 18. Slg. Ll. (73cr) 0,5-5,0-0,5. ☞Kj.
- Nielsen, Anker, Arbm., Arnager. (16a) 3,5-0,3. ☞Kj.
- A. Konrad, Arbm., 14.—15. Slg. Pc. (19y) 5,0-0,4. ☞Kj.
- Charles, Arbm., 6. Vdg. Pc. (45ac) 4,5-0,5. ☞Kj.
- Knud, Arbm., 4. Slg. Pc. (7m) 4,2-0,4. ☞Lo.
- Alfred, Avlsbr., Blemmemølle, 24. Slg. Frt. (71) 9,4-11,0-4,4. ☞Kj.
- Ejnar, Avlsbr., 4. Slg. Pc. (7b) 4,4-6,0-1,9. ☞Lo.
- Julie, Enkefrue, Avlsbr., Nyholm, 8. Slg. Pc. (4m) 10,2-20,5-9,9. ☞Lo. ☞Lo. 64x.

Nielsen, Niborg, Avlsbr., Kjøllersvang, 14. Slg. Pc. (16e) 5,4-12,0-5,0. ☞Kj. ☞Lo. 31x.  
 — \*Carl O., Best., Nyholm. ☞Lo. ☞Lo. 64x.  
 — Johanne, Enkefrue, Arnager. (13b) 1,8-0,1. ☞Kj.  
 — Lovise, Enkefrue, Lobbæk. (45ag) 5,2-0,5. ☞Lo. ☞Lo. 97.  
 — \*Emil, Foderm., Vellensbygd. Hus, 12. Slg. Pc. ☞Kj.  
 — Margrethe, Enkefrue, Gdr., Tingfogedgd., 33. Slg. (37a) 44,3-59,0-38,3. ☞Kj. ☞Lo. 22x.  
 — Math., Hmd., Helgental, 26. Slg. Pc. (30c) 2,2-7,0-1,8. ☞Kj.  
 — Niels, Hmd., Lyngholt, 20. Slg. Pc. (24c) 2,8-5,0-1,3. ☞Kj.  
 — Otto, Hmd., 25. Slg. Ll. (73ab) 4,8-5,5-2,0. ☞Kj.  
 — Peter, Hmd., Nørrevraa, 26. Slg. Pc. (30d) 2,7-8,5-2,3. ☞Kj.  
 — Chr. V., Landpostb., 3. Vdg. Pc. (42e) 1,3-5,0-1,0. ☞Kj.  
 — Emil, Landpostb., 3. Slg. Pc. (6h) 4,4-10,0-4,2. ☞Lo.  
 — H. Sigfred, pens. Landpostb., 3. Slg. Pc. (6ac) 3,1-9,0-2,7. ☞Lo.  
 — Oluf, pens. Landpostb., Lobbæk, 34. Slg. Pc. (38h) 2,5-9,0-2,4. ☞Lo. ☞Lo. 108.  
 — Ove A., Landpostb., Lobbæk. (37o) 4,0-0,3. ☞Lo.  
 — Hans C., Rentier, Arnager. (27b) 4,5-0,4. ☞Kj.  
 — Charles, Stenhugger, Lobbæk. (45ac) 4,5-0,5. ☞Lo.

OLSEN, Johan, Arbm., 14.—16. Slg. Pc. (19o) 3,5-0,4. ☞Kj.  
 — \*Svend Aage, Arbm., Lobbæk. ☞Lo.  
 — Chr. S., Avlsbr., Kratsminde, 1. Slg. Pc. (4d) 5,3-11,5-4,1. ☞Lo.  
 — Hans G., Avlsbr., Arnager. (3) 13,7-14,0-7,0. ☞Kj.  
 — Hjalmar, Avlsbr., Præstegd. Pc. (1d) 10,3-13,5-6,5. ☞Lo.  
 — Laura, Enkefrue, Lobbæk. (49b) 4,2-0,4. ☞Lo.  
 — Jens C., Gdr., Baasegd., 4. Vdg. (43a) 28,9-45,0-26,6. ☞Kj. ☞Lo. 31y.  
 — \*J. J., Rentier, Baasegd. ☞Kj. ☞Lo. 31y.  
 — Charles, Vognm., Lobbæk. (37t) 5,5-0,5. ☞Lo. ☞Lo. 108.  
 — \*Johs., Vognm., Lobbæk. ☞Lo. ☞Lo. 123.

PEDERSEN, Ejnar V., Arbm., 3. Slg. Pc. (6p) 2,0-0,4. ☞Lo.  
 — Hans C., Arbm., 14.—16. Slg. Pc. (19p) 3,2-0,4. ☞Kj.  
 — \*Henry, Arbm., Arnager. ☞Kj.  
 — Holger, Arbm., 14.—16. Slg. Pc. (19n) 4,7-0,4. ☞Kj.  
 — Th. Jens, Arbm., Henriksminde, 1. Slg. Pc. (4k) 5,0-0,8. ☞Lo.  
 — Anker J., Avlsbr., Paradishuset, 15. Slg. Pc. (20c) 13,9-15,5-5,0. ☞Kj.  
 — Kast, Avlsbr., Virkelyst, 24. Slg. Frt. (72) 6,7-8,8-2,9. ☞Kj.  
 — Emma, Frk., Arnager. (4c) 2,5-0,5. ☞Kj.  
 — Evald, Hmd., 5.—7. Slg. Ll. (73cg) 2,5-5,0-1,0. ☞Kj.  
 — Thorv., Sadelmagerm., Lobbæk. (45l) 7,5-1,7. ☞Lo. ☞Lo. 73.  
 — Carl P., Snedkerm., Løvhytten, 14.—16. Slg. Pc. (18) 1,1-8,0-1,0. ☞Lo. ☞Lo. 120.

Pedersen, Henry, Stenhugger, Samlingshuset. ☞Kj.  
 — Jens Oluf, Regnskabsf., Lobbæk. (45z) 6,5-0,8. ☞Lo.  
 — Martin, Rentier, Lilleje, Lobbæk, 6. Vdg. Pc. (45r) 6,0-1,0. ☞Lo.  
 Petersen, Peter M., Avlsbr., 12. Slg. Pc. (16k) 5,4-10,2-3,6. ☞Kj.  
 \*Persson, Amalie, Foderm., St. Myregd. Hus. ☞Kj.  
 \*Poss, Eide, Lejetjener, 14.—16. Slg. Pc. ☞Kj.  
 Poulsen, Hans, Avlsbr., Arnager. (1a) 8,3-14,5-6,8. ☞Kj.  
 RASMUSSEN, Peter, Arbm., Arnagerbro. (73da) 0,7-5,0-0,7. ☞Kj.  
 — Ole, Avlsbr., Hammershave, 5.—7. Slg. Pc. (8c) 8,5-10,6-4,3. ☞Lo.  
 — Marie Christine, Enkefrue, 34. Slg. Pc. (38f) 0,9-4,8-0,9. ☞Lo.  
 — \*H. P., Rentier, 3. Slg. Pc. ☞Lo.  
 — \*Vilh., Stenarb., 3. Slg. Gr. ☞Lo.  
 Ridder, J. P., Avlsbr., Kragelund, 26. Slg. Pc. (30b) 7,2-15,0-5,2. ☞Lo. ☞Lo. 49.  
 Riis, G., Arbm., Arnager. (7c) 2,0-0,2. ☞Kj.  
 — O., Avlsbr., 3. Slg. Pc. (6c) 3,4-8,5-2,8. ☞Lo.  
 — Marinus, Strandfoged, Arnager. (11d) 4,0-0,3-☞Kj. ☞R. 498u.  
 \*Rømer, Poul, Arbm., Arnager. ☞Kj.  
 — C., Avlsbr., Rømersdal, 19. Slg. Frt. (66) 12,5-17,0-6,7. ☞Kj. ☞Lo. 109y.

SCHOU, Evald, Arbm., Arnager. ☞Kj.  
 — Svend Andr., Chauffør, Lobbæk. (37u) 5,6-0,6. ☞Lo.  
 — Thorkil, Dyrslæge, Lobbæk. (45an) 13,0-2,0. ☞Lo. ☞Lo. 77.  
 — Math., Hmd., 33. Slg. Pc. (37f) 1,7-7,5-1,8. ☞Lo.  
 — \*Hj., Rentier, Birkholt. ☞Kj.  
 Skovgaard, O., Avlsbr., Arnagerbrohus. (62) 19,8-16,5-9,3. ☞Kj. ☞R. 686y.  
 — V., Gdr., Blemmegd., 24. Slg. (28a) 71,3-66,0-43,0. ☞Kj. ☞Lo. 44x.  
 Sommer, Herluf, Graver og Ringer, Præstegd. Pc. (1k) 9,5-1,4. ☞Kj.  
 Sonne, Johs., Arbm., 28. Slg. Pc. (32h) 5,5-0,3. ☞Lo.  
 — Knud, Arbm., Arnager. (73eu) 6,5-0,6. ☞Kj.  
 — Viggo, Cementstøber, Lobbæk. (37p) 4,0-0,3. ☞Lo.  
 — \*Axel, Foderm., Brunsgd. Hus. ☞Lo.  
 — \*Johs., Foderm., St. Strandbygd. Hus. ☞Lo.  
 — Th., Gdr., Vellensbygd., 12. Slg. og 3. Vdg. (16a) 102,6-128,0-86,0. ☞Kj. ☞Lo. 26x.  
 Sorth, Janus, Arbm., 24. Slg. Ll. (73) 2,0-0,3. ☞Kj.  
 — L., Hmd., Granly, 35. Slg. Ll. (73bg) 4,4-4,5-1,4. ☞Kj.  
 \*Svendens, Ole Niman, Arbm., Arnager. ☞Kj.  
 — M. Peter, Gdr., Hjulereg., 23. Slg. (27a) 36,7-39,0-20,0. ☞Kj. ☞Lo. 68x.  
 — Sigurd, Gdr., Loftsgd., 3. Slg. (6a) 28,8-50,5-28,3. ☞Lo. ☞Lo. 8.  
 — Harald, Hmd., 35. Slg. Pc. (39b) 1,7-6,6-1,8. ☞Lo.  
 Swarths, Hans, Fisker, Arnager. (15b) 2,2-0,3. ☞Kj.  
 Sørensen, Hans P. Arbm., Arnager. (19) 3,5-0,5. ☞Kj.



- \*Sørensen, Helge P., Arbm., St. Myregd. Hus.  
 ☞Kj.  
 — Ove Johannes, Arbm., Arnager. (27m) 2,5-0,3.  
 ☞Kj.  
 — Marie, pens. Lærerfrue, Havehuset, 6. Vdg. Pc.  
 (45d) 6,3-1,0. ☞Kj.  
 — Harald Ejnar, Stenhugger, Arnager. (12b)  
 6,0-0,2. ☞Kj.  
 — Emil, Vognm., 24. Vdg. Ll. (73æ) 6,5-0,3. ☞Kj.  
 \*THORSEN, Einer, Arbm., Blemmegds. Hus.  
 ☞Kj.  
 — \*Knud, Arbm., 6. Vdg. Pc. ☞Kj.

- Thorsen, Hansigne, Enkefrue, Avlsbr., Arnager  
 Mølle. (56) 7,9-9,6-3,0. ☞Kj.  
 — Chr., Fisker, Arnager. (14a) 2,5-0,2. ☞Kj.  
 — \*Holger, Fisker, Arnager. ☞Kj.  
 — Valdemar, Fisker, Arnager. (30) 3,0-0,1. ☞Kj.  
 — Hans C., Rentier, Arnager. (20a) 4,5-0,5. ☞Kj.  
 — H., Skrædderm., Lobbæk. (45s) 7,5-1,1. ☞Lo.  
 VEST, Alfred, Avlsbr. og Gartner, Skovsminde,  
 Degnegd. Pc. (2d) 6,6-14,5-6,2. ☞Lo.  
 ☞Lo. 66.  
 WESTH, Herman, Hmd., Skovfryd, Lobbæk. (12e)  
 2,0-9,0-2,5. ☞Lo.

## Personregister for Olsker Sogn.

- \*AAGESEN, V., Uddeler, Olsker Brugsforening.  
 ☞Al. ☞Al. 61.  
 Abildgaard, J., Avlsbr., Enghave, 3. Slg. Pc. (7f)  
 9,5-11,7-4,2. ☞Al.  
 Ancher, C. A., Slagter, Tejn. (1m) 12,0-1,2.  
 ☞Tejn. ☞Al. 106y.  
 Andersen, Aksel, Arbm., 30. Slg. Pc. (34y) 4,6-0,2.  
 ☞Tejn.  
 — Eiler, Avlsbr., Skovfryd, 3. Slg. Pc. (7i) 19,0-  
 18,0-8,5. ☞Al.  
 — Chr., Fisker, Mindet, Tejn. (19a) 7,5-0,9.  
 ☞Tejn.  
 — Ludv., Gdr., Dalegd., 35. Slg. (39a) 52,4-33,0-  
 19,0. ☞Al. ☞Al. 99x.  
 — Carl, Gartner, Dammen. (61b) 6,4-8,0-3,2.  
 ☞Al. ☞Al. 124v.  
 — Helene, Gartner, Engholm, 4. Slg. Pc. (8b)  
 9,8-9,0-3,2. ☞Al.  
 — Niels, Gartner, 31. Slg. Pc. (35b) 1,5-5,2-1,0.  
 ☞Tejn.  
 — Henry, Hmd., Klintly, 14. Slg. Frt. (82bb) 1,4-  
 5,8-1,0. ☞Al. ☞Al. 116y.  
 — Jens P., Hmd., Egely, 8. Slg. Pc. (12c) 2,6-8,0-  
 2,0. ☞Al.  
 — Johs. S., Hmd., 33. Slg. Pc. (78) 3,2-5,5-1,3.  
 ☞Tejn.  
 — Svend P., Hmd., 3. Slg. Pc. (7d) 1,9-4,0-1,0.  
 ☞Al.  
 — Chr., Rentier, Storedal, 14. Slg. Pc. (82u) 1,0-  
 4,5-0,7. ☞Al.  
 — \*H. P., Rentier, Dalegd., 35. Slg. ☞Al.  
 — Carl E., Stenhugger, Dalsro, 35. Slg. Pc. (39h)  
 6,0-0,7. ☞Al.  
 — H. P., Stenhugger, 16. Slg. Pc. (82it) 4,6-0,3.  
 ☞Al.  
 — Johan V., Stenhugger, Stenløse, 4. Vdg. Pc.  
 (43c) 2,3-5,3-1,1. ☞Al.  
 Andrzejczak (kaldet Andersen), F., Fisker, Tejn.  
 (3d) 5,0-0,2. ☞Tejn.  
 \*Arvidsen, Eiler, Fisker, Tejn. ☞Tejn.  
 Asping, Ludv., Arbm., 35. Slg. Pc. (39y) 8,0-0,4.  
 ☞Al.  
 — Ejvind, Chauffør, 7. Slg. Pc. ☞Tejn.  
 \*Augustsen, Ejner, Baneform., Tejn St. ☞Tejn.  
 Augustesen, N. A., Stenhugger, Tejn. (30i) 5,0-0,4.  
 ☞Tejn.  
 BAGER, A., Avlsbr., Kratly, 33. Slg. Pc. (37d)  
 3,2-6,3-1,8. ☞Tejn.

- Bager, Emil, Hmd., 33. Slg. Pc. (36b) 2,7-7,0-2,3.  
 ☞Tejn.  
 Bech, Harald, Arbm., Tejn. (33ae) 3,0-0,1. ☞Tejn.  
 — Jens M., Hmd., Solbakke, Præstegd. Pc. (82bl)  
 2,0-5,8-1,4. ☞Tejn.  
 — Johs. N., Hmd., 11. Slg. Pc. (15f) 2,4-5,5-1,5.  
 ☞Al.  
 Bendtsen, Emanuel, Arbm., Tejn. (82kb) 6,0-0,4.  
 ☞Tejn.  
 — Ane, Enkefrue, Tejn. (12b) 5,8-0,3. ☞Tejn.  
 — Chr. M., Fisker, Kommunekasserer, Tejn. (2e)  
 6,0-1,0. ☞Tejn. ☞Al. 8x.  
 — Hans Chr., Fisker, Tejn. (13) 5,8-0,6. ☞Tejn.  
 — O., Fisker, Tejn. (2d) 8,0-1,0. ☞Tejn.  
 — Noline, Husejer, Tejn. (31af) 3,5-0,2. ☞Tejn.  
 — Hans Peter, Købm., Tejn. (1q) 8,0-0,3. ☞Tejn.  
 ☞Al. 8v.  
 — Hans M., Redningsform., Tejn. (19b) 8,0-0,3.  
 ☞Tejn. ☞Al. 52x.  
 — A. B., Skrædder, 14. Slg. Pc. (82s) 0,9-7,0-0,7.  
 ☞Al. ☞Al. 28.  
 — Carlo, Skrædder, 14.—15. Slg. Pc. (82kø) 6,0-  
 0,1. ☞Al.  
 Bergmann, Aksel, Avlsbr., Blaaholtshus, 7. Slg.  
 Pc. (82ce) 8,4-11,0-3,4. ☞Al.  
 — Anine, Avlsbr., Buggeløkken, 7. Slg. Pc. (82h)  
 6,3-6,2-2,2. ☞Al.  
 Blem, E., Avlsbr., Aldersro, 10. Slg. Pc. (14b)  
 11,0-19,0-9,6. ☞Al. ☞Al. 129.  
 Blomkvist, Nanna, Enkefrue, Tejn. (82eb) 0,8-4,4-  
 0,4. ☞Tejn.  
 \*Blomqvist, Alvin, Fisker, Tejn. ☞Tejn.  
 — \*Thor, Fisker, Tejn. ☞Tejn.  
 Bolin, O., Stenhugger, Damly, 55. Slg. Pc. (9d)  
 3,0-0,1. ☞Al.  
 CARLSEN, Hugo, Hmd., Granly, 10. Slg. Pc.  
 (14g) 3,8-7,0-2,2. ☞Al.  
 \*Christensen, Emil, Arbm., Solhøj, Sandkaas.  
 ☞Al.  
 — Martin, Bagerm., Tejn. (31e) 9,0-0,5. ☞Tejn.  
 ☞Al. 52y.  
 — Julius A., Fisker, Tejn. (31ø) 3,5-0,3. ☞Tejn.  
 — Marinus C., Gdr., Sandemand, Pæregd., 21. Slg.  
 (25a) 49,2-63,0-40,4. ☞Tejn. ☞Al. 59.  
 — \*Vagn, Kunstmaler, Tejn. ☞Tejn.  
 Christiansen, Andr., Avlsbr., Dalshøj, Præstegd.  
 Pc. (2c) 5,4-7,3-2,5. ☞Tejn.

Christiansen, H. P., Avlsbr., Frydeshøj, 1. Vdg. Pc. (40f) 10,4-15,5-7,8. ☞Tejn.  
 — Jens, Avlsbr., Egeshøj, 3. Slg. Pc. (7e) 7,8-9,0-3,6. ☞Al.  
 — O., Avlsbr., Kildesvang, 23. Slg. Pc. (27m) 6,4-12,5-5,5. ☞Tejn.  
 — Carl, Forpagter, Hedebo., 22. Slg. Ll. (82dx) 27,1-12,0-4,4. ☞Tejn.  
 — Adolf, Hmd., Degneboet, Præstegd. Frt. (56) 2,7-6,5-2,0. ☞Tejn.  
 — Chr. M., Hmd., Klinteled, 3. Slg. Pc. (7b) 0,5-3,0-0,2. ☞Al.  
 — Martin, Hmd., Klintehus, 3. Slg. Pc. (71) 4,2-4,2-1,3. ☞Al.  
 Christoffersen, Ludv. A., Arbm., Tejn. (30g) 4,0-0,2. ☞Tejn.  
 — H. C., Fisker, Tejn. (18) 4,5-0,4. ☞Tejn.  
 — \*Villy, Fisker, Tejn. ☞Tejn.  
 — Herm., Hmd., Tejn. (3c) 1,6-5,7-1,3. ☞Tejn.  
 Clausen, Albert, Købm., Tejn. (1x) 10,0-0,5. ☞Tejn. ☞Al. 181x.  
 Colberg, Aksel, Avlsbr., Bakkevang, 18. Slg. Pc. (22g) 6,0-14,0-4,8. ☞Al.

DAM, Edmund, Arbm., Tejn. (82eg) 5,8-0,7. ☞Tejn.  
 — Gunnar, Avlsbr., 6. Vdg. Pc. (45b) 18,2-19,0-10,4. ☞Tejn. ☞Rø 73y.  
 — \*Georg, Best., Vævergd., 24. Slg. ☞Tejn. ☞Al. 81y.  
 — Ellen, Gdr., Vævergd., 24. Slg. (28a) 34,5-43,0-29,7. ☞Tejn. ☞Al. 81y.  
 — Henry, Landpostb., Tejn. (11) 7,5-0,6. ☞Tejn.  
 Dellgreen, N., Arbm., Tejn. (82go) 4,0-0,1. ☞Tejn. ☞Al. 130y.  
 — L., Mekaniker, 1. Slg. Pc. (5k) 0,6-5,0-1,0. ☞Tejn.  
 — \*Aug., Stenhugger, 23. Slg. Pc. ☞Tejn.  
 Drejer, Hans P., Fisker, Tejn. (20b) 6,5-0,3. ☞Tejn.  
 — J. A., Fisker, Tejn. (30o) 7,5-0,5. ☞Tejn.  
 — K. K. A., Hmd., 17. Slg. Pc. (21e) 4,6-6,2-1,7. ☞Al.  
 Due, Peter, Avlsbr., Svejbjerg, 23. Slg. Pc. (27g) 6,2-11,5-4,8. ☞Tejn.

\*ECKWALL, G., Maskinsmed, Humledal St., 29. Slg. Pc. ☞Tejn. ☞Rø 46y.  
 — \*Agnes, Stationsekspeditrice, Humledal St., 29. Slg. Pc. ☞Tejn. ☞Rø 46y.  
 Ellebye, Chr., Arbm., 35. Slg. Pc. (39t) 4,7-0,4. ☞Al.  
 Engell, Alb., Vognm., Tejn. (26) 4,5-0,1. ☞Tejn. ☞Al. 106u.  
 \*Espersen, Konrad, Arbm., Tejn. ☞Tejn.  
 — Lauritz, Arbm., 26. Slg. Pc. (30q) 4,5-0,1. ☞Tejn.

FALCK, H., Fisker, Tejn. (31ak) 13,0-0,7. ☞Tejn.  
 — Harry Sextus, Fisker, Tejn. (82ef) 4,8-0,5. ☞Tejn.  
 — \*J. T. H., Fisker, Tejn. (30c) 4,5-0,3. ☞Tejn.  
 — M., Fisker, Tejn. (31aa) 4,5-0,2. ☞Tejn.  
 — P. C., senior, Fisker, Sølund, Tejn. (30n) 6,0-0,2. ☞Tejn.  
 — P. C., junior, Fisker, Søglimt, Tejn. (82bg) 5,0-0,4. ☞Tejn.  
 — P. M., Fisker, Tejn. (5a) 5,5-0,3. ☞Tejn.  
 — Kast, Sommerrestauration, Tejn. (30r) 11,0-1,0. ☞Tejn.

Frigaard, J., Avlsbr., Lærkelund, 20. Slg. Pc. (23c) 9,6-15,0-6,4. ☞Tejn.  
 — E., Gdr., Brogd., 8. Slg. (12a) 64,1-62,0-40,5. ☞Al. ☞Al. 18.  
 — P., Gdr., Sdr. Kirkebogd., 4. Vdg. (43a) 16,3-16,5-9,1. ☞Tejn. ☞Al. 85x.  
 Funch, Marie, Enkefrue, 35. Slg. Pc. (39z) 7,5-0,3. ☞Al.  
 — C. M., Gdr., Sogneraadsform., Lindesgd., 34. Slg. (38a) 79,0-65,0-44,6. ☞Tejn. ☞Al. 82x.  
 — Ingvar, Gdr., Hyldegd., 31. Slg. (35a) 36,8-29,0-18,0. ☞Tejn.  
 — Johs., Proprt., St. Hallegd., Proprtgd. (1a) 70,6-56,0-37,0. ☞Tejn. ☞Rø 73v.  
 — Julius, Gdr., St. Myregd., 5. Vdg. (44a) 56,5-43,5-29,0. ☞Tejn. ☞Rø 8y.  
 — Aage, Købm., Humledal Købmandsforretning. (32n) 25,0-0,4. ☞Tejn. ☞Rø 61.

von GARVENS GARVENSBURG, Herbert, Rentier, Sandkaas. (82iz) 0,5-5,5-2,2. ☞Tejn.  
 Gregersen, Doris, Enkefrue, Tejn. (82co) 5,5-0,6. ☞Tejn.  
 Grønbech, Johs., Avlsbr., Skovsminde, 30. Slg. Pc. (34e) 17,9-10,5-4,5. ☞Tejn.  
 — Mathilde, Rentrice, Klippely, Tejn. (82fh) 5,2-0,5. ☞Tejn.  
 Grønvald, Johannes, Avlsbr., Grønvang, 35. Slg. Pc. (39f) 2,1-8,2-1,9. ☞Al.  
 — Anna, Enkefrue, Lillebo, 18. Slg. Pc. (22ø) 5,0-0,3. ☞Al.  
 — Poul, Smedem., 18. Slg. Pc. (22æ) 7,0-0,4. ☞Al. ☞Al. 16y.

HAAGENSEN, Carl, Arbm., Tejn. (30q) 4,5-0,3. ☞Tejn.  
 — Holger, Arbm., Tejn. (82le) 7,0-0,4. ☞Tejn.  
 — Karl P., Arbm., Tejn. (82lf) 7,0-0,4. ☞Tejn.  
 — A., Avlsbr., 33. Slg. Ll. (82ai) 14,2-8,3-2,8. ☞Tejn.  
 Hammer, T., Arbm., 17. Slg. Frt. (82kr) 1,0-0,1. ☞Al.  
 \*Hampe, Henry, Arbm., 23. Slg. Pc. ☞Tejn.  
 — \*Anine, Enkefrue, 23. Slg. Pc. (27e) 6,0-0,6. ☞Tejn.  
 — \*Carl, Stenhugger, Tejn. ☞Tejn.  
 — Julius P., Stenhugger, 23. Slg. Pc. (27r) 4,5-0,2. ☞Tejn.  
 — \*Poul Riechemejer, Stenhugger, 23. Slg. Pc. ☞Tejn.

Hansen, Ludv., Arbm., 14. Slg. Pc. (18f) 4,5-0,4. ☞Al.  
 — Alfr., Avlsbr., Lillevang, 18. Slg. Pc. (22k) 2,7-9,9-2,3. ☞Al.  
 — Anthon J., Avlsbr., Vedbyvang, 2. Slg. Frt. (82db) 10,1-13,0-5,5. ☞Tejn. ☞Kl. 7u.  
 — Ejler, Avlsbr., Nordvang, 23. Slg. Pc. (271) 5,7-13,5-6,0. ☞Tejn.  
 — Emil F., Avlsbr., Tejn. (5d) 3,2-6,9-2,1. ☞Tejn.  
 — Emil H., Avlsbr., Lystofte, 26. Slg. Pc. (30e) 3,8-8,0-2,4. ☞Tejn.  
 — Emil K., Avlsbr., 30. Slg. Pc. (31m) 18,6-14,5-6,7. ☞Tejn.  
 — Hans P., Avlsbr., Bakkely, 18. Slg. Pc. (22h) 3,6-9,7-3,1. ☞Al.  
 — Hans P., 26. Slg. Pc. (30c) 7,0-8,3-4,8. ☞Tejn.  
 — Hjalmar, Avlsbr., 29. Slg. Pc. (33b) 8,0-14,0-5,8. ☞Tejn.  
 — Janus, Avlsbr., Tejn. (40h) 6,5-14,8-6,6. ☞Tejn. ☞Al. 111u.

- \*Hansen, Anine, Enkefrue, Præstegd. Pc. ☞Tejn.  
 — H. P. R., Fisker, Tejn. (1n) 7,5-0,9. ☞Tejn.  
 — Johs., Fisker, Tejn. (74b) 6,5-0,3. ☞Tejn.  
 — Sikker V., Fisker, Tejn. (82kn) 4,8-0,2. ☞Tejn.  
 — Carl, Gdr., Brøddegd., 1. Vdg. (40a) 22,1-24,5-13,6. ☞Tejn. ☞Rø 57x.  
 — Hans M., Gdr., Habbedamsgd., 5. Slg. (9a) 51,3-35,0-22,1. ☞Al. ☞Al. 71x.  
 — Laur., Gdr., Risegd., 27. Slg. (31a) 34,6-49,0-30,0. ☞Tejn. ☞Rø 12x.  
 — L., Gdr., Lynggd., 30. Slg. (34a) 44,7-23,5-14,0. ☞Tejn. ☞Rø 73x.  
 — Villiam, Husejer, St. Hallegd. Pc. (11) 0,8-2,5-0,2. ☞Tejn.  
 — Edv., Hmd., 6. Slg. Pc. (10d) 1,8-5,3-1,2. ☞Al.  
 — Ejner, Hmd., 14. Slg. Pc. (82fc) 1,2-4,3-0,7. ☞Al.  
 — Hans Chr., Hmd., Myrenhøj, 2. Slg. Frt. (82cq) 1,9-4,8-1,0. ☞Tejn.  
 — Karl P., Hmd., Skovlund, 18. Slg. Pc. (22i) 2,7-7,1-1,9. ☞Al.  
 — Peter A., Hmd., 4. Vdg. Pc. (43b) 3,2-6,1-1,6. ☞Tejn.  
 — \*Jens J., Rentier, 18. Slg. Pc. ☞Al.  
 — \*Nicolaj, Rentier, 18. Slg. Pc. ☞Al.  
 — Johs., Stenhugger, 4. Slg. Pc. (82cv) 2,2-4,0-0,8. ☞Al.  
 — Viggo, Stenhugger, Tejn. (31ad) 3,0-0,2. ☞Tejn.  
 — \*Ragnhild, Syerske, Tejn. ☞Tejn.  
 — Hansinius, Vejmand, 17. Slg. Pc. (21m) 4,8-0,3. ☞Al.  
 — Tage, Vejmand, 18. Slg. Pc. (22aa) 6,0-0,3. ☞Al. ☞Al. 139y.  
 — Viggo, Vejmand, Tejn. (82lo) 8,5-0,5. ☞Tejn.  
 — Hans, Vognm., 23. Slg. Pc. (27b) 4,3-10,2-3,2. ☞Tejn. ☞Al. 111v.  
 Hendriksen, Anna M., Rentrice, Tejn. (3o) 4,5-0,2. ☞Tejn.  
 \*Henriksen, Anth., Fisker, Tejn. ☞Tejn.  
 — \*Ellen, Syerske, Tejn. ☞Tejn.  
 Hjorth, Janusine, Husejer, Tejn. (31i) 3,0-0,1. ☞Tejn.  
 Holm, Alfr., Avlsbr., 24. Slg. Pc. (28c) 1,8-5,1-1,6. ☞Tejn.  
 — Einar, Avlsbr., Lillevang, 25. Slg. Pc. (29b) 9,2-14,2-6,0. ☞Tejn.  
 — Hans P., Avlsbr., Brovang, 8. Slg. Pc. (12b) 7,8-14,0-6,8. ☞Al.  
 — H. Carl, Avlsbr., Karlshøj, 23. Slg. Pc. (27q) 5,8-11,5-4,6. ☞Tejn.  
 — Kaj, Avlsbr., 1. Slg. Pc. (5e) 10,1-12,0-5,0. ☞Tejn.  
 — Peter C., Avlsbr., Dalsminde, 27. Slg. Pc. (31b) 4,7-8,5-2,6. ☞Tejn.  
 — Andr. M. J., Fisker, Tejn. (17) 4,0-0,2. ☞Tejn.  
 — \*Carl Chr. Jensen, Fisker, Tejn. ☞Tejn.  
 — N. Jensen, Fisker, Tejn. (2g) 7,0-0,3. ☞Tejn.  
 — Henry, Hmd., 3. Slg. Pc. (7c) 5,2-6,5-2,3. ☞Al.  
 — Marie, Rentrice, Tejn. (81) 3,0-0,2. ☞Tejn.  
 — Peter, Rentier, Tejn. ☞Tejn.  
 — Anton, Snedker, Sortelunde, 2. Slg. Pc. (6d) 5,5-0,3. ☞H.  
 Holmberg, C., Skomager, Tejn. (31ac) 4,5-0,1. ☞Tejn.  
 INGERSLEV, Johannes, fhv. Fabriksinsp., Sødeskov, St. Hallegd. Pc. (1e) 6,9-10,0-3,4. ☞Tejn.  
 Ipsen, Otto J. T., Avlsbr., Dammen, 11. Slg. Pc. (15e) 1,8-4,2-1,0. ☞Al.  
 — \*J. P., Foderm., Pæregd. Gr. ☞Tejn.  
 — Emil, Husejer, Lillehave, 1. Vdg. Pc. (29h) 3,5-0,2. ☞Tejn.  
 — Carl E., Hmd., Risenlund, 27. Slg. Pc. (31d) 3,9-7,4-2,4. ☞Tejn.  
 — Carl, Købm., Tejn. (82ns) 10,0-0,3. ☞Tejn. ☞Al. 181u.  
 — Carl H., Snedker, Tejn. (82ba) 0,8-4,5-0,8. ☞Tejn.  
 — Harry, Stenhugger, Krakken, 33. Slg. Pc. (27c) 3,0-0,1. ☞Tejn.  
 JACOBSEN, Ejnar, Avlsbr., Strandgaarden, Tejn. (1b) 13,0-25,8-12,3. ☞Tejn. ☞Al. 111y.  
 — Jørgen, Gdr., Lundegd., 14.—15. Slg. (18a) 41,4-38,0-26,0. ☞Al. ☞Al. 114x.  
 \*Jartoft, Tage, Maler, Tejn. ☞Tejn.  
 Jensen, August, Avlsbr., Pilely, 11. Slg. Pc. (15c) 7,1-9,0-3,2. ☞Al.  
 — Hans C., Avlsbr., Skovsholm, 16. Slg. Pc. (20d) 5,2-9,0-2,9. ☞Al.  
 — Hans O. V., Avlsbr., Udmarksminde, Sandkaas. (82t) 4,9-9,0-3,5. ☞Al. ☞Al. 116x.  
 — Jens, Avlsbr., Kjørby, 10. Slg. Pc. (13h) 3,3-8,0-2,6. ☞Al.  
 — \*Aksel, Best., Kildesgd., 23. Slg. (27a) 16,6-25,0-14,8. ☞Tejn.  
 — Chr., Chauffør, Sandkaas. (82bc) 4,5-0,4. ☞Tejn.  
 — Alfred C., Fisker, Tejn. (11b) 6,3-0,3. ☞Tejn.  
 — Andr., Fisker, Strandlyst, Tejn. (29d) 7,2-1,0. ☞Tejn.  
 — Anker, Fisker, Tejn. (16) 6,5-0,4. ☞Tejn.  
 — Christen, Fisker, Tejn. (29c) 8,0-1,1. ☞Tejn.  
 — Georg, Fisker, Tejn. (79b) 6,5-0,4. ☞Tejn.  
 — Gorde, Fisker, Tejn. (6b) 6,5-0,4. ☞Tejn.  
 — Hansinius, Fisker, Tejn. (31m) 5,0-0,4. ☞Tejn.  
 — \*Kaj, Fisker, Tejn. ☞Tejn.  
 — Peter Chr., Fisker, Tejn. (1r) 6,5-0,6. ☞Tejn.  
 — P. Chr., Fisker, Tejn. (3n) 7,5-0,2. ☞Tejn.  
 — \*Viktor Alfred, Fisker, Tejn. ☞Tejn.  
 — Andr., Gdr., Bækkegd., 16. Slg. (20a) 28,2-32,0-18,0. ☞Al. ☞Al. 115.  
 — Knud, Gdr., Bækken, 22. Slg. (26a) 11,8-20,0-9,6. ☞Tejn.  
 — Knud, Gdr., Heslegd., 2. Vdg. (41c) 16,7-20,6-11,3. ☞Tejn.  
 — Ole, Gdr., L. Lærkegd., 20. Slg. (24a) 32,4-41,0-25,5. ☞Tejn. ☞Al. 58x.  
 — Gunnar, Hmd., Tejn. (40 l) 5,3-8,5-3,4. ☞Tejn.  
 — Henry, Hmd., 8. Slg. Pc. (82i) 3,6-5,0-1,7. ☞Al.  
 — Laur. M., Hmd., Tejn. (79a) 4,1-9,0-2,5. ☞Tejn.  
 — Carl F., Landpostb., 24. Slg. Pc. (27k) 8,0-0,5. ☞Tejn.  
 — \*Chr. P., Rentier, 34. Slg. Pc. ☞Al. ☞Al. 99u.  
 — Ludv. D., Rentier, Tejn. (1a) 6,8-0,6. ☞Tejn.  
 — Axel, Skrædderm., Tejn. (23a) 5,8-0,5. ☞Tejn. ☞Al. 116v.  
 — Carl A., Snedker, 30. Slg. Pc. (34v) 4,2-5,2-1,6. ☞Tejn.  
 — Eskild, Snedkerm., 35. Slg. Pc. (39m) 7,5-0,6. ☞Al. ☞Al. 99y.  
 — \*Villy, Vognm., Tejn. ☞Tejn. ☞Al. 8u.  
 \*Jespersen, Jens, Foderm., 34. Slg. Gr. ☞Tejn.  
 — \*Hans, Kirkebetjent, Gl. Skole, 34. Slg. Pc. ☞Tejn.  
 — Hans Gilbert, Rentier, Sandkaas. (82fk) 0,5-5,5-0,7. ☞Al.

- Jespersen, Karl, Snedker, Tejn. (80b) 4,0-0,3.  
 ☞ Tejn.
- Harry, Stenhugger, Tejn. (82kg) 4,5-0,4.  
 ☞ Tejn.
- \*Johansen, Sv. Aa., Arbm., Tejn. ☞ Tejn.
- Johansson, Ernst, Stenhugger, Præstegd. Pc.  
 (21n) 5,0-0,2. ☞ Al.
- Josefsen, J., Møllejer, Risemøllen, 27. Slg. Pc.  
 (30n) 13,9-32,0-12,8. ☞ Tejn. ☞ Rø. 8x.
- \*Jørgensen, Andr., Arbm., Præstegd. Pc. ☞ Al.
- Sanna, Husejer, Tejn. (82ib) 4,0-0,1. ☞ Tejn.
- Aksel Madvig, Hmd., 33. Slg. Pc. (37g) 3,3-  
 6,2-2,0. ☞ Tejn.
- Carl, Hmd., 26. Slg. Pc. (30h) 3,9-6,3-2,3.  
 ☞ Tejn.
- \*Aksel, Murer, 17. Slg. Pc. ☞ Al.
- \*Ahlmann, Stenhugger, Tejn. ☞ Tejn.
- KAAS, A. M., Avlsbr., Storedal, 3. Vdg. Pc. (82r)  
 3,1-7,0-2,5. ☞ Al.
- J. P., Gdr., Bridsensgd., 9. Slg. (13a) 40,3-40,0-  
 26,6. ☞ Al. ☞ Al. 112.
- A. Chr., Hmd., 16. Slg. Pc. (82bæ) 3,0-9,0-1,6.  
 ☞ Al.
- L., Rentier, 3. Vdg. Pc. (82hf) 5,2-0,4. ☞ Al.
- S., Stenhugger, 16. Slg. Pc. (20g) 3,3-4,8-1,2.  
 ☞ Al.
- Karlqvist, Aksel, Stenhugger, 9. Slg. Pc. (10e)  
 4,8-7,8-2,3. ☞ Al.
- \*Hilding, Stenhugger, Sandkaas. ☞ Al.
- \*Kjæmpe, Johs., Arbm., 34. Slg. Pc. ☞ Tejn.
- Johs., Fisker, Tejn. (82kæ) 8,0-0,8. ☞ Tejn.
- H. A., Hmd., Pihlsminde, 33. Slg. Pc. (37c)  
 3,4-5,2-1,4. ☞ Tejn.
- \*Kjeller, Charles, Arbm., 31. Slg. ☞ Tejn.
- Hans A., Avlsbr., Kaasvang, 27. Slg. Pc. (31c)  
 3,8-7,0-2,1. ☞ Tejn.
- \*Anker A., Fisker, Tejn. ☞ Tejn.
- Hans, Gdr., Valnøddegd., 25. Slg. (29a) 24,5-  
 31,0-19,7. ☞ Tejn. ☞ Rø 57y.
- Viggo, Gdr., Pilegd., 33. Slg. (37a) 10,9-14,4-  
 6,2. ☞ Tejn. ☞ Al. 85y.
- Hans Chr., Rentier, Tejn. (2f) 6,2-0,7. ☞ Tejn.
- Klausen, Sigfred, Møller, Vedby Mølle, 1. Slg. Pc.  
 (5g) 8,7-13,0-4,4. ☞ H.
- Koch, Chr., Smedem., Tejn. (2p) 8,5-0,4. ☞ Tejn.
- \*Koefoed, Nicolaj, Skrædder, Tejn. ☞ Tejn.  
 ☞ Al. 178u.
- Kofoed, Anthon, Avlsbr. og Vognm., 1. Slg. Frt.  
 (82ds) 6,5-7,0-3,1. ☞ Tejn.
- Johs., Avlsbr., Humledal, 30. Slg. Pc. (31f)  
 5,7-13,2-5,4. ☞ Tejn.
- Aksel, Bagerm., Tejn. (1u) 17,0-0,5. ☞ Tejn.  
 ☞ Al. 68u.
- \*Hansine, Enkefrue, Sjøllegd., 10. Slg. ☞ Al.  
 ☞ Al. 176v.
- \*Andr., Fisker, Tejn. ☞ Tejn.
- Aage, Gdr., Bjerreggd., 26. Slg. (30a) 19,0-26,5-  
 14,6. ☞ Tejn. ☞ Rø 8u.
- Emil F., Gdr., Ndr. Kirkebogd., 3. Vdg. (42a)  
 24,4-30,0-17,1. ☞ Al. ☞ Al. 114y.
- Konrad, Gdr., L. Bakkegd., 17. Slg. (21a) 35,8-  
 39,0-23,9. ☞ Al. ☞ Al. 114u.
- Margine, Husejer, Tejn. (30v) 3,0-0,4. ☞ Tejn.
- Ernst, Hmd., Solhøj, Sandkaas. (72a) 3,3-10,0-  
 3,0. ☞ Al.
- Hans, Hmd., Munkager, 33. Slg. Pc. 6,8-8,0-1,9.  
 ☞ Tejn.
- Ludvig, Hmd., 16. Slg. Pc. (20f) 3,2-6,2-1,8.  
 ☞ Al.
- Kofoed, Math., Hmd., 16. Slg. Pc. (19c) 2,2-5,2-1,2.  
 ☞ Al.
- \*Hans, Mejeribest., Humledal Mejeri. ☞ Tejn.  
 ☞ Rø 10.
- Chr., Rentier, Engly, 18. Slg. Pc. (22y) 6,5-1,0.  
 ☞ Al.
- Kosteski, Stefan, Arbm., Tejn. (30t) 6,5-0,6.  
 ☞ Tejn.
- \*Villy, Arbm., Tejn. ☞ Tejn.
- Kure, Emil, Avlsbr., Kongens Mark. (82cx) 7,8-  
 10,0-4,3. ☞ Kl.
- Alfred, Hmd., Aakrog, 7. Slg. Pc. (82co) 5,7-  
 7,1-2,1. ☞ Al.
- LARSEN, Hans Edv., Arbm., 31. Slg. Pc. (35d)  
 4,2-0,2. ☞ Tejn.
- Kristine, Avlsbr., Thomasløkke, 6. Slg. Frt.  
 (82f) 12,7-10,0-4,8. ☞ Al.
- Oline, Enkefrue, Tejn. (31f) 4,5-0,2. ☞ Tejn.
- \*Emmy, Lærerinde, Tejn. ☞ Tejn.
- \*Ola, Stenhugger, Munkelyst, 6. Slg. Pc. ☞ Al.
- Ludv., Vognm., Tejn. (31s) 6,0-0,5. ☞ Tejn.
- Laursen, Johannes, Maler, Tejn. (21) 5,0-0,2.  
 ☞ Tejn.
- Lindblom, E., Stenhugger, Lilleje, 35. Slg. Pc.  
 (39 l) 4,8-0,3. ☞ Al.
- Lindgreen, A. D., Gartner, Tejn. (24b) 1,0-7,0-1,3.  
 ☞ Tejn. ☞ Al. 68x.
- Lund, Anna, Avlsbr., Byggehøj, 26. Slg. Pc. (30o)  
 7,2-13,4-6,1. ☞ Tejn.
- Hans J., Avlsbr., Vennersly, Tejn. (24d) 4,6-  
 9,0-3,1. ☞ Tejn.
- Hans A., Fisker, Tejn. (10a). ☞ Tejn.
- Kai, Silderøger, Tejn. (10d) 6,0-0,7. ☞ Tejn.
- Lyster, Johs., Arbm., Tejn. (30a) ☞ Tejn.
- Math., Pensionatsejer, Nøddebo, Sandkaas.  
 (82kt) 10,5-1,3. ☞ Tejn. ☞ Al. 68y.
- MADSEN, Emanuel, Avlsbr., 11. Slg. Pc. (17d)  
 6,8-12,0-4,2. ☞ Al.
- Herluf Runge, Avlsbr., Brunekul, 17. Slg. Frt.  
 (21b) 7,4-12,0-3,8. ☞ Al. ☞ Al. 91x.
- Johs., Avlsbr., New Yorks Minde, 30. Slg. Pc.  
 (34k) 8,1-13,0-5,5. ☞ Tejn.
- Hjalmar, Fisker, Tejn. (28k) 5,5-0,2. ☞ Tejn.
- Carl P., Gdr., L. Myregd., 6. Vdg. (45a) 18,3-  
 17,2-9,2. ☞ Tejn.
- Bengta, Husejer, Tejn. (30d) 5,5-0,6. ☞ Tejn.
- Vald., Hmd., 18. Slg. Frt. (50a) 1,5-5,8-1,4.  
 ☞ Al.
- Hans Chr., Rentier, Kaasen. (33k) 1,4-7,0-0,5.  
 ☞ Tejn.
- Marcher, H. P., Hmd., 1. Slg. Frt. (82de) 4,9-5,5-  
 2,3. ☞ Tejn.
- \*Jens P., Mekaniker, Tejn. ☞ Tejn.
- Maribo, Emilie, Enkefrue, Tejn. (15a) 6,0-0,4.  
 ☞ Tejn.
- Mikkelsen, Gelius, Avlsbr., 30. Slg. Pc. (34a) 5,8-  
 8,5-3,1. ☞ Tejn.
- Alfr., Hmd., 3. Slg. Pc. (82el) 3,6-4,0-0,8. ☞ Al.
- Peter, Hmd., 18. Slg. Pc. (22d) 2,4-7,0-2,2.  
 ☞ Al.
- \*Martha, Lærerinde, Kirkeskolen. ☞ Al.
- P. A., Møller, Tejn. (9b) 0,7-6,0-1,2. ☞ Tejn.
- \*Moeslund, Otto, Sognepræst, Tejn. ☞ Tejn.
- Mogensen, Edv., Avlsbr., Bakkely, 30. Slg. Pc.  
 (34q) 9,9-10,6-4,6. ☞ Tejn.
- Harald, Avlsbr., Bakkedal, 34. Slg. Pc. (38d)  
 5,1-7,8-2,5. ☞ Tejn.
- Chr., Fiskehdl., Tejn. (1h) 16,0-2,0. ☞ Tejn.  
 ☞ Al. 106x.

- \*Mogensen, Bay, Fisker, Tejn. ☞Tejn.  
 — \*Borge, Fisker, Tejn. ☞Tejn.  
 — Ivar, Fisker, Tejn. (25b) 6,5-0,3. ☞Tejn.  
 — Julius C., Gdr., Smedegd., 13. Slg. (17a) 23,0-29,0-17,7. ☞Al. ☞Al. 71y.  
 — P., Gdr., Maegd., 3. Slg. (7a) 41,0-27,0-15,1. ☞Al. ☞Al. 103u.  
 — Aksel, Købm., Tejn. (25a) 12,0-0,4. ☞Tejn. ☞Al. 117x.  
 — Philip, Pensionatsejer, Tejn. (25c) 9,0-0,3. ☞Tejn.  
 — \*Regine, Rentrice, Engly, 18. Slg. Pc. ☞Al.  
 — Jens L. A., Snedker, Tejn. (82ir) 5,0-0,4. ☞Tejn.  
 — Vilh., Snedker, 29. Slg. Pc. (33m) 8,0-0,5. ☞Tejn. ☞Rø 46u.  
**Mortensen, Herm., Avlsbr., Lyngborg, 30. Slg. Pc. (34b) 7,1-10,0-3,9. ☞Tejn.**  
 — Vald., Avlsbr., Ankerhus, 27. Slg. Pc. (31k) 3,1-10,5-3,0. ☞Tejn.  
 — Vald., Murer, Tejn. (82ec) 5,0-0,4. ☞Tejn. ☞Al. 178y.  
**Munch, Hans, Avlsbr., Kongens Mark. (82bp) 41,0-16,5-8,6. ☞Kl. ☞Kl. 62u.**  
 — Knud, Avlsbr., Rovang, 18. Slg. Pc. (22f) 2,3-11,0-2,2. ☞Al. ☞Al. 16u.  
 — Emil P., Fisker, Tejn. (9a) 7,5-1,1. ☞Tejn.  
 — Ernst, Fisker, Tejn. (4b) 4,3-0,1. ☞Tejn.  
 — \*Peter, Fisker, Tejn. ☞Tejn.  
 — Theodor, Mejerist, 29. Slg. Pc. (33h) 5,2-0,5. ☞Tejn.  
**Møller, Alvin, Arbm., Sandkaas. (82ks) 9,0-0,5. ☞Tejn. ☞Al. 61v.**  
 — Julius, Avlsbr., 1. Slg. Pc. (5c) 4,4-8,0-3,3. ☞Tejn. ☞Kl. 53y.  
**NEUKRANZ, Juliane, Enkefrue, Sandkaas. (82gy) 10,0-0,8. ☞Al. ☞Al. 88.**  
 \*Nielsen, Carlo Sjøgaard, Arbm., 5. Vdg. Pc. ☞Tejn.  
 — Niels, Arbm., Kaasen. (32p) 1,1-0,1. ☞Tejn.  
 — \*Robert, Arbm., Kaasen. ☞Tejn.  
 — Vald., Arbm., Tejn. (30u) 5,2-0,3. ☞Tejn.  
 — Alfred, Avlsbr., Humlebæk, 34. Slg. Pc. (38b) 6,6-12,0-4,6. ☞Tejn.  
 — Carl, Avlsbr., Frydendal, 1. Slg. Pc. (5h) 10,6-12,0-5,1. ☞H. ☞Ru 11y.  
 — Edv., Avlsbr., 17. Slg. Pc. (21d) 3,8-5,1-1,2. ☞Al.  
 — Konrad, Avlsbr., Østervang, 3. Slg. Pc. (7g) 6,6-10,1-4,0. ☞Al. ☞Al. 103x.  
 — Ludv. A., Avlsbr., Bjerringshus, 14. Slg. Pc. (18e) 13,3-14,5-5,7. ☞Al.  
 — Carl, Fisker, Tejn. (30b) 4,8-0,2. ☞Tejn.  
 — \*Einar, Fisker, Tejn. ☞Tejn.  
 — \*Frede, Fisker, Tejn. ☞Tejn.  
 — \*Thorvald, Fisker, Tejn. ☞Tejn.  
 — Marius H., Gdr., Blaaholt, 7. Slg. (11a) 37,2-38,0-22,4. ☞Al. ☞Al. 124x.  
 — Lorentz, Hotelejer, Sandkaas. (82by) 4,3-25,0-4,6. ☞Al. ☞Al. 94.  
 — Julie, Husejer, 18. Slg. Pc. (22s) 4,5-0,2. ☞Al.  
 — Line, Husejer, 30. Slg. Pc. (34x) 2,5-0,3. ☞Tejn.  
 — Thora, Husejer, Tejn. (20a) 3,0-0,1. ☞Tejn.  
 — \*Andr., Rentier, Tejn. ☞Tejn.  
 — Hans J., Skomager, 35. Slg. Pc. (21) 2,4-6,2-2,0. ☞Al.  
 — \*Konrad, Skomager, 35. Slg. Pc. ☞Al.  
 \*Nielsen, Henning, Snedker, Tejn. (29g) 6,0-0,5. ☞Tejn. ☞Al. 181y.  
 — Sigfred, Snedker, 34. Slg. Pc. (2q) 6,5-0,8. ☞Al.  
 — \*Gunnar, Sparekasseass., Pæregd., 21. Slg. ☞Tejn.  
 — J., Stenhugger, 4. Slg. Pc. (82ku) 1,5-0,1. ☞Al.  
**OLAUSEN, Sigfred, Arbm., 17. Slg. Pc. (21i) 4,5-0,3. ☞Al.**  
**Olauson, Ludv., Arbm., 30. Slg. Pc. ☞Tejn.**  
 \*Olsen, Janus, Arbm., Ankerhus, 27. Slg. Pc. ☞Tejn.  
 — \*Lars P., Arbm., 23. Slg. ☞Tejn.  
 — Harald, Avisbr., Tuehuset, 30. Slg. Frt. (76) 19,6-9,5-5,1. ☞Tejn.  
 — Margrethe, Enkefrue, Tejn. (3g) 6,0-0,5. ☞Tejn.  
 — Louis, Fisker, Tejn. (8b) 6,0-0,5. ☞Tejn.  
 — \*Viggo, Foderm., 12. Slg. Gr. ☞Al.  
 — Aug., Gdr., Hollændergd., 28. Slg. (32a) 31,9-41,0-27,1. ☞Tejn. ☞Rø 19x.  
 — Chr., Gdr., L. Hollændergd., 29. Slg. (33a) 10,8-17,8-8,4. ☞Tejn. ☞Rø 12y.  
 — Theodor Colberg, Gdr., St. Vedbygd., 2. Slg. (6a) 49,2-49,0-31,8. ☞Tejn. ☞Kl. 78u.  
 — Andrea M. C., Husbestyrerinde, Tejn. (31t) 3,0-0,1. ☞Tejn.  
 — Jens Hmd., 4. Slg. Pc. (82cu) 2,2-4,5-1,0. ☞Al.  
 — Math., Rentier, Tejn. (1t) 5,8-0,2. ☞Tejn.  
 — Carl P., Smed, Humledal, 5. Vdg. Pc. (44f) 7,3-0,4. ☞Tejn.  
 — Carl, Stenhugger, Dammen, 10. Slg. Pc. (13e) 0,5-2,5-0,3. ☞Al.  
**PEDERSEN, Carl, Avlsbr., Myrendal, 2. Slg. Frt. (5f) 10,2-14,5-5,3. ☞Tejn. ☞Ru 44y.**  
 — Emil, Avlsbr., St. Hallegd. Pc. (1k) 4,4-6,7-2,2. ☞Tejn.  
 — John, Avlsbr., Degnevang, 34. Slg. Pc. (57b) 3,5-8,2-2,5. ☞Tejn.  
 — Ludvig, Avlsbr., Egelund, Præstegd. Pc. (2h) 14,4-13,2-6,8. ☞Al.  
 — Niels, Avlsbr., 32. Slg. Pc. (36c) 4,6-6,5-2,6. ☞Tejn.  
 — Ove, Avlsbr., Gildesboet, 33. Slg. Pc. (37b) 16,5-14,0-7,2. ☞Tejn.  
 — Alfred L., Fisker, Tejn. (14) 6,0-0,4. ☞Tejn.  
 — Anthon F., Fisker, Tejn. (31g) 3,0-0,2. ☞Tejn.  
 — Chr. P., Fisker, Tejn. (31y) 4,5-0,1. ☞Tejn.  
 — \*Hans Th., Fisker, Tejn. ☞Tejn.  
 — Thorvald, Gdr., Faaregd., 32. Slg. (36a) 10,3-14,8-8,0. ☞Tejn.  
 — Ludv., Hmd., 1. Slg. Pc. (5p) 1,6-4,0-1,1. ☞Tejn.  
 — Andr. P., Møllejer, Bakkemøllen, 18. Slg. Pc. (22c) 4,3-18,0-3,9. ☞Al. ☞Al. 139x.  
 — Viggo F., Restauratør, Vigbo, Tejn. (4c) 8,0-0,7. ☞Tejn. ☞Al. 117u.  
 — Anker, Snedker og Avlsbr., Granhaab, 6. Slg. Pc. (82ik) 6,6-6,2-1,9. ☞Al.  
 — Poul, Stenhugger, Rævelyst, 30. Slg. Pc. (44i) 6,0-0,4. ☞Tejn.  
 — \*Johan P., Uddeler, Tejn Brugsforening. (3e) ☞Tejn. ☞Al. 35.  
 Pihl, Charles, Arbm., Tejn. (80c) 7,5-0,5. ☞Tejn.  
**RASMUSSEN, Anders, Avisbr., Sandkaas. (82x) 5,1-8,5-3,1. ☞Al.**

Rasmussen, Vald. J., Avlsbr., Kildesbæk, 23. Slg. Pc. (27u) 6,3-11,0-4,2. ☞Tejn.  
 — P. Chr., Fisker, Tejn. (9b) 0,7-6,0-1,2. ☞Tejn.  
 Ridder, H. P., Smedem., Vedby, 1. Slg. Pc. (5o) 8,0-0,4. ☞Tejn. ☞Kl. 78x.  
 Riis, A. J., Arbm., Tejn. (31r) 4,0-0,3. ☞Tejn.  
 — A., Avlsbr., Kongens Mark. (82bo) 8,6-9,0-3,3. ☞Kl.  
 — E. M., Avlsbr., Ny Skovgd., 4. Slg. Pc. (8c) 26,2-15,0-8,5. ☞Al.  
 — V. M., Avlsbr., Palmehøj, 12. Slg. Pc. (16b) 7,7-12,6-5,6. ☞Al.  
 — H., Gdr., Skovgd., 4. Slg. (8a) 50,2-25,0-16,5. ☞Al.  
 — Niels, Rentier, 35. Slg. Pc. (39s) 1,1-5,2-0,7. ☞Al.  
 \*Rosdahl, P., Førstelærer, Kirkeskolen.  
 Rottensteen, C. O., Gdr., Hullegd., 12. Slg. (16a) 56,3-62,0-43,0. ☞Al.  
 Rømer, Peter, Arbm., St. Hallegd. Pc. (82iu) 3,0-0,1. ☞Tejn.  
 — Vagn, Gdr., L. Vedbygd., 1. Slg. (5a) 15,0-22,7-12,4. ☞Tejn. ☞Kl. 78y.  
 — Herman, Rentier, Tejn. (1f) 4,5-0,6. ☞Tejn.  
 — \*Svend, Stenhugger, 18. Slg. Pc. ☞Al.  
 \*SCHJØTTZ, Orla, Repræsentant, Tejn. ☞Tejn.  
 Schjørring, Karl, Gdr., Sjøllegd., 10. Slg. (14a) 24,0-20,5-11,1. ☞Al. ☞Al. 176v.  
 Schou, Johs., Arbm., Tejn. (82gø) 4,6-0,6. ☞Tejn.  
 — Jensine, Enkefrue, Tejn. (82fg) 4,8-0,4. ☞Tejn.  
 — Chr., Snedker, 1. Vdg. Pc. (75) 0,6-5,0-1,0. ☞Tejn. ☞Al. 52u.  
 \*Schræddergaard, M., Førstelærer, Tejn. ☞Tejn. ☞Al. 111x.  
 Secrup, Gunnar, Smed, Gunnarsminde, 34. Slg. Pc. (2p) 7,0-0,5. ☞Tejn.  
 Silberstein, M., Kunstmaler, Sandkaas. (82fz) 1,6-12,0-2,7. ☞Al.  
 \*Slemming, Børge, Fisker, Tejn. ☞Tejn.  
 — M., Menighedsforst., Tejn. (30h) 5,0-0,4. ☞Tejn.  
 Sommer, Paul, Arbm., 4. Vdg. Pc. (43i) 6,0-0,4. ☞Tejn.  
 — L., Gdr., Munkegd., 6. Slg. (10a) 29,0-21,0-12,4. ☞Al. ☞Al. 124y.  
 — Villiam, Hmd., Munkelyst, 6. Slg. Pc. (10c) 2,2-7,0-1,7. ☞Al.  
 \*Sonne, Hans, Arbm., 23. Slg. Pc. ☞Tejn.  
 — T., Stenhugger, Sandkaas. (82fp) 8,0-0,9. ☞Al.  
 Sose, A., Avlsbr., St. Hallegd. Pc. (1h) 14,0-10,0-4,3. ☞Al.

\*Stange, Harald, Fisker, Tejn. ☞Tejn.  
 — A. V., Rentier, Stangehus, Tejn. (29x) 7,3-0,5. ☞Tejn.  
 Stenberg, Chr., Avlsbr., Boesvang, Sandkaas. (4b) 9,0-16,0-8,1. ☞Al.  
 — J., Avlsbr., Dammen. (62) 7,5-6,8-2,6. ☞Al.  
 — T., Avlsbr., Skovvang, 1. Slg. Pc. (5h) 16,0-22,5-10,0. ☞Tejn. ☞Kl. 53x.  
 — A. C., Fisker, Tejn. (30e) 0,9-7,5-0,9. ☞Tejn.  
 — Johs., Gdr., L. Hallegd., 11. Slg. (15a) 10,2-17,0-8,0. ☞Al.  
 — H. P., Stenhugger, Storedal, 3. Vdg. Pc. (42c) 1,2-4,0-0,6. ☞Al.  
 Svendsen, Minius, Avlsbr., Landlyst, 26. Slg. Pc. (30b) 8,8-14,2-5,8. ☞Tejn.  
 — \*Chr., Fisker, Tejn. ☞Tejn.  
 \*Sørensen, Henning, Stenhugger, 18. Slg. Pc. ☞Al.

TANGE, Emilie, Pensionist, Sandkaas. (82ko) 4,0-0,6. ☞Al.  
 — Kristine, Pensionist, Sandkaas. (82hh) 9,5-0,6. ☞Al.  
 Thorsen, Charles, Avlsbr., 1. Vdg. Pc. (40g) 3,5-6,9-2,3. ☞Tejn.  
 — \*Aage, Fisker, Tejn. ☞Tejn.  
 — Aug., Fisker, Tejn. (31) 7,5-0,2. ☞Tejn.  
 — Elmo, Fisker, Tejn. (29b) 6,0-0,6. ☞Tejn.  
 — \*Eskild, Fisker, Tejn. ☞Tejn.  
 — Frank, Fisker, Tejn. (82kp) 6,4-0,7. ☞Tejn.  
 — Herman, Fisker, Tejn. (15a) 9,0-0,5. ☞Tejn.  
 — J. Herman, Fisker, Tejn. (29p) 5,5-0,6. ☞Tejn.  
 — Johs., Fisker, Strandlyst, Tejn. (29f) 7,5-0,6. ☞Tejn.  
 — Louis, Fisker, Tejn. (1v) 5,8-0,2. ☞Tejn.  
 — Ole, Fisker, Tejn. (29e) 7,5-0,7. ☞Tejn.  
 — Hans C., Hmd., 4. Vdg. Pc. (43e) 5,6-6,2-2,4. ☞Tejn.  
 — Chr., Rentier, Tejn. (24) 7,0-0,3. ☞Tejn.  
 — Laur. P., Rentier, Tejn. (19c) 5,5-0,3. ☞Tejn.

VANG, William, Avlsbr., 1. Slg. Pc. (51) 4,3-9,0-3,4. ☞Tejn.  
 Vesterdahl, C., Avlsbr., 9. Slg. Pc. (13b) 6,9-10,3-4,4. ☞Al.

WESTH, Andr., Fisker, Tejn. (10b) 5,5-0,4. ☞Tejn.  
 — H. J., Gdr., St. Lærkegd., 19. Slg. (23a) 31,5-36,0-22,9. ☞Tejn. ☞Al. 58y.  
 — E., Hmd., 21. Slg. Pc. (82ø) 2,3-5,8-1,8. ☞Tejn.

## Personregister for Pedersker Sogn.

ALBERTSEN, H. P., Avlsbr., Smaalyngen. (65a) 7,7-12,0-4,9.  
 Andersen, Axel, Arbm., Smaalyngen. (83b) 2,5-0,1.  
 — M. Johs., Arbm., Byen. (30af) 6,5-0,8.  
 — Axel, Avlsbr., 7. Slg. Pc. (11b) 4,7-11,0-3,0.  
 — Vald., Centralbest., Byen. (29v) 6,5-0,5. ☞80.  
 — Ida, Enkefrue, Lyngvang, 25. Slg. Pc. (29d) 2,5-8,0-2,5.  
 — Aage, Hmd., 1. Slg. Pc. (5d) 1,8-6,0-1,5.

\*Andersen, Helene, Frk., Organist, Solhjem, 17. Slg. Pc. ☞35.  
 — Janus, Silderøger, Sømarken. (87b) 6,0-0,1. ☞15u.  
 — Adelheid, Frk., Sygepl., Solhjem, 17. Slg. Pc. (21d) 8,0-0,7. ☞35.

BECH, Carl Aa., Arbm., Byen. (30æ) 3,0-0,1.  
 — Peter, Hmd., 26. Slg. Pc. (30aa) 3,3-6,0-2,0.

- Bendtsen, Axel, Fisker, Sømarken. (88).  
 — C. A. S., Hmd., Sømarken. (96) 5,7-4,5-1,1.  
 — C., Hmd., Bjergely, 4. Vdg. Pc. (38d) 1,9-8,0-2,0.  
 — E. M. Hmd., Sømarken. (117) 8,7-5,5-1,2.  
 — \*Aage, Landpostbud, Byen. (30ah).  
 Bidstrup, K., Mejeribest., Pedersker Mejeri. →14.  
 Blang, Levy, Provst, Præstegaarden. (2a) 15,6-21,0-6,3. →28.  
 Blem, Markus, Best., Eskildsgd. ∪Aak.  
 →Aa. 29x.  
 Bohn, Hans Nielsen, Arbm., Sømarken.  
 — Sinius, Arbm., Sømarken. (94) 5,5-3,0-1,1.  
 — Karl A., Foderm., Sømarken. (92) 4,0-1,3.  
 ðolt, Valter, Arbm., Sømarken. (116a) 1,7-2,0-0,3.  
 ðoss, R., Smedem., 10. Slg. Pc. (14c) 1,5-10,5-1,5.  
 →29.  
 ðrandt, A. P., Bankbest., Byen. (30aø) 7,5-0,6.  
 →56.  
 — Marie Elisabeth, Enkefrue, Præstegd. Pc. (2n) 6,0-0,3.  
 — J. A., Gdr., Kjællingeby, 1. Slg. (5a) 44,9-61,0-35,2. →9x.  
 — Emil P., Landpostbud, Solbakke, Præstegd. Pc. (2h) 2,4-9,0-3,5.  
 — Alfr., Snedkerm., 19. Slg. Pc. (23g) 2,6-3,0-0,5.  
 ðARLSEN, Peter, Hmd., 1. Slg. Pc. (5k) 3,3-8,5-3,0.  
 ðristensen, Magnus, Avlsbr., Gammeleje. (84a) 18,5-23,0-11,8. →60x.  
 — Imanuel, Bygm., Byen. (30 l) 11,0-0,9. →41.  
 — Ejner, Murersv., Byen. (29af) 8,5-0,5.  
 ðristiansen, Emry, Arbm., Sømarken. (103b) 11,0-8,0-1,6.  
 — Povl, Arbm., Pilehøj. (39c) 6,5-0,1.  
 — \*Vilh., Arbm., Sømarken. (103b).  
 — Sinius, Hmd., Solvænge, 19. Slg. Pc. (23e) 2,7-9,3-2,6. →72.  
 — L., Rentier, Byen. (30ad) 5,8-0,5.  
 ðristoffersen, Hans C., Arbm., Sømarken. (102a).  
 — \*Nic., Arbm., Sømarken. (88).  
 — Jørgen P., Hmd., Holsterhus, Sømarken. (89a) 9,7-5,0-1,3.  
 ðAM, Alfr., Hmd., Fuglsang, 7. Slg. Pc. (11i) 7,4-9,6-4,3.  
 — Anth., Hmd., 24. Slg. Pc. (28c) 2,5-7,6-1,8.  
 ðich, Otto, Arbm., Sømarken. (88).  
 ðidriksen, A., Gdr., Lynggd., 26. Slg. (30a) 24,7-32,0-17,2. →46.  
 ðrejer, Axel, Avlsbr., Sømarken. (120) 12,0-10,0-3,0.  
 ðue, A., Gdr., Amtsraadsmedlem, R. af Db., St. Myregd., 12. Slg. (16) 38,2-62,0-35,8. →7.  
 ERIKSEN, Hans, Avlsbr., Eskildshøj, 9. Vdg. Pc. (43d) 4,4-8,0-2,8.  
 Erlandsen, J. Hmd., Smaalyngen. (62) 2,8-8,5-2,2.  
 Espersen, Gunni, Arbm., Byen. (29s) 6,5-0,4.  
 ðALCK, A., Avlsbr., Godtkøbsdal, 8. Vdg. Pc. (42b) 11,1-11,5-4,3.  
 — Ejner, Avlsbr., 24. Slg. Pc. (28d) 4,8-11,0-4,1.  
 — Otto, Avlsbr., Smaalyngen. (84c) 4,4-12,0-3,5.  
 — J., Hmd., Smaalyngen. (82a) 3,1-8,5-2,5.  
 — J. A., Malerm., Byen. (29m) 8,0-0,8. →51.  
 — \*Hans, Rentier, Smaalyngen. (84c).  
 Frederiksen, Hans, Hmd., 20. Slg. Pc. (24q) 2,4-7,0-1,8.  
 Funch, Christine, Frk., Sømarken. (117).  
 — Aage, Gdr., Pilegd., 5. Vdg. (39a) 31,4-24,0-11,1. →37x.  
 GREGERSEN, Petra, Frk., Handlende, Byen. (29h) 8,0-1,2. →33.  
 Grønbech, A., Avlsbr., Billesdal, 5. Vdg. Pc. (39b) 4,7-13,0-4,6.  
 HAAGENSEN, Edvard, Hmd., 10. Slg. Pc. (14f) 1,7-7,0-1,7.  
 — H. J., Hmd., Sømarken. (102a) 9,5-5,8-1,2. →36u.  
 Hald, Laura, Enkefrue, Byen. (29am) 7,5-0,9.  
 — A., Hmd., 11. Slg. Pc. (15b) 2,1-7,5-2,1.  
 Hansen, Anders Nic., Arbm., 27. Slg. Pc. (31q) 6,5-0,3.  
 — Johs., Arbm., Sømarken. (108b) 5,4-2,0-0,4.  
 — Carl S., Avlsbr., Nordvang, Smaalyngen. (86) 13,6-15,5-6,3.  
 — Anth., Bygm., Bakkehus, Præstegd. Pc. (2o) 0,9-6,2-0,7. →48.  
 — Karen, Enkefrue, Avlsbr., Billeshøj, 10. Slg. Pc. (14d) 16,1-36,0-17,0. →67.  
 — Marie, Enkefrue, Byen. (30s) 3,5-0,3.  
 — Marie, Enkefrue, Signes Minde, 25. Slg. Pc. (29b) 1,9-7,6-2,3.  
 — Marie Elise, Enkefrue, Smaalyngen. (78) 4,4-8,0-2,6.  
 — Kristine, Frk., Sømarken. (136a) 1,5-0,1.  
 — Laura, Frk., Byen. (30ak) 8,0-0,6.  
 — Sofus, Gdr., Borggd., 7. Slg. (11a) 36,8-40,0-24,1. →2u.  
 — Th., Gdr., Skadegd., 12. Vdg. (46a) 22,0-34,0-16,6. →45.  
 — Anders C., Hmd., Hegnly, Smaalyngen. (76b) 4,4-8,5-2,9.  
 — Ancher, Hmd., Sømarken. (122) 8,4-4,0-1,0.  
 — Axel, Hmd., Sømarken. (145b) 1,8-3,0-0,5.  
 — Carl, Hmd., Slettevang. (29f) 1,6-5,0-1,3.  
 — Conrad, Hmd., Smaalyngen. (61) 4,1-11,0-3,3.  
 — Hans N., Hmd., 25. Slg. Pc. (29q) 4,2-9,0-3,2.  
 — Janus, Hmd., 7. Vdg. (41d) 1,6-5,0-1,3.  
 — J. Johs., Hmd., Enghøj, 19. Slg. Pc. (23c) 2,2-8,0-2,0.  
 — J. Peter, Hmd., Smaalyngen. (79) 3,5-7,5-2,2.  
 — Lauritz, Hmd., 18. Slg. Pc. (22h) 1,6-6,0-1,7.  
 — Ludv. P., Hmd., Sømarken. (116b) 8,2-5,5-1,8.  
 — Johs. P., Karetm., Byen. (29x) 7,5-0,6.  
 — \*Eva, Frk., Lærerinde, Centralskolen.  
 — S. Andr., Skomagerm., Byen. (29 l) 8,0-0,6. →30.  
 — Markus, Snedkerm., Sømarken. (102b) 3,8-3,0-0,3.  
 \*Heizukowsky, Ella, Damefrisørinde, Byen. →47.  
 — Axel, Mekaniker, Byen. (29an) 6,6-0,2. →47.  
 Hellerup, Carlo Rasmussen, Gdr., Tornegd., 30. Slg. (34) 23,1-28,0-15,7. →62y.  
 Henriksen, Axel, Rentier, Byen. (29ag) 6,5-0,8.  
 Hjorth, M., Hønseriejer, Smaalyngen. (68) 3,8-9,0-2,9. →26y.  
 — Eigil, Snedker, Byen. (30au) 7,0-0,8.  
 — Jane, Frk., Sygepl., Byen. (30an) 5,2-0,2.  
 \*Holm, Jørgen Chr., Arbm., Sømarken. (138a).  
 — \*Ludvig, Arbm., Granly, 19. Slg. Pc. (23h) 2,5-0,1.  
 — Vincents, Arbm., Byen. (29n) 5,0-0,8.  
 — \*Evald, Barberm., Byen.  
 — Petra, Enkefrue, Præstegd. Pc. (2m) 4,0-0,3.

- Holm, Laur., Hmd., Birkely, Sømarken. (118a)  
 3,5-6,5-1,6. ↗76u.  
 — Johs., Viktualiehdl., Byen. (30v) 9,4-0,4. ↗58.
- \*IPSEN, Bjarne, Arbm., Byen. (30an).  
 — Carl, Arbm., Hyldehøj, 29. Slg. Pc. (33b) 0,5-3,0-0,3.  
 — L. P., Arbm., 27. Slg. Pc. (31n) 7,0-0,4.  
 — Jens, Hmd., Engvang, Smaalyngen. (129)  
 2,6-7,5-2,1.  
 — Jens Chr., Rentier, Stenebjerg, 19. Slg. Pc. (23f) 3,0-11,5-3,0. ↗20.  
 — \*Sanne, Frk., Sygepl., Præstegaarden.
- JACOBSEN, Axel, Avlsbr., Gyldenvang, 20. Slg. Pc. (24f) 9,7-17,0-7,6.  
 — Jens, Hmd., Stenshøj, 19. Slg. Pc. (2i)  
 2,4-8,9-2,5.  
 — \*Carl E., Mejerist, Byen (29x).  
 — Hans C., Skomager, Sømarken. (138c) 1,2-0,1.  
 Jensen, Carl A., Avlsbr., Sømarken. (118b) 14,6-8,0-2,8.  
 — Hjalmar, Avlsbr., 10. Vdg. Pc. (44b) 6,9-14,0-6,7.  
 — Knud, Avlsbr., Solvang, Smaalyngen. (75) 9,6-17,0-7,0. ↗42u.  
 — Olaf K., Avlsbr., Smaalyngen. (81) 7,8-14,0-5,3.  
 — Ove, Avlsbr., Nygd., 3. Slg. Pc. (6e) 10,4-20,0-7,5.  
 — Peter N., Avlsbr., Sandemand, Smaalyngen. (74) 11,2-17,0-7,1. ↗42x.  
 — Petrea, Enkefrue, Præstegd. Pc. (2r) 6,0-0,4.  
 — Janus, Fiskehdl., Sømarken. (104a) 3,3-5,5-1,0.  
 — Andr. O., Gdr., St. Gadegd., 23. Slg. (27a) 52,3-74,0-44,1. ↗3x.  
 — Carl Ancher, Gdr., L. Hullegd., 19. Slg. (23a) 8,6-18,0-7,0.  
 — Harald P., Gdr., Frigaard, Kællingeby, 3. Slg. (7a) 32,4-40,0-21,4. ↗9y.  
 — H. Alfred, Gdr., Loftsgd., 13.—14. Slg. (17a og 18a) 89,9-90,0-57,4. ↗6.  
 — H. Chr., Gdr., Aagd., 2. Vdg. (36a) 39,0-60,0-32,8. ↗2y.  
 — Skat Anker, Gdr., Hjortegd., 1. Vdg. (35a) 27,8-35,0-19,4. ↗50x.  
 — Gunnar, Hmd., Sommersminde, 4. Vdg. Pc. (38b) 2,1-8,0-2,2.  
 — Svend, Hønseriejer, 1. Vdg. Pc. (35c) 1,6-6,0-1,1.  
 — \*Anth., Rentier, Hjortegd. (35a). ↗50x.  
 — Hans P., Rentier, Byen. (30at) 6,5-0,9.  
 — \*Peter A., Rentier, 10. Vdg. Pc. (44b).  
 — Thor A., Rentier, Byen. (29al) 6,5-0,6.  
 — Axel, Smedem., Lillehave. (30h) 9,0-2,1. ↗23.  
 — \*Johs., Vært, Byen. (30ai) 5,2-0,2. ↗75.  
 Jespersen, Knud, Hønseriejer, Smaalyngen. (140a) 4,5-0,1.  
 Johansen, Jockum, Rentier, Byen. (30b) 0,5-6,0-0,5.  
 \*Juil, A., Førstelærer, Centralskolen. ↗38.  
 \*Jørgensen, Ove J., Arbm., Borggd. Hus. (11a).
- KARLSEN, Henry, Avlsbr., Stensminde, 5. Slg. Pc. (9d) 5,1-10,0-3,5.  
 Kjøller, Dagny, Enkefrue, Byen. (30al) 6,0-0,8.  
 — Chr., Gdr., Skyttegd., 3. Vdg. (37a) 27,3-32,0-19,8. ↗40y.  
 Knudsen, E. Theill, Dyrslæge, Byen. (30u) 6,0-0,4. ↗25.
- \*Koefoed, Hans Olav, Ass., Pedersker Jernbanest.  
 — \*Holger, Forv., Hullegd. ↗19.  
 — Gunnar Lund, Gdr., L. Myregd., 24. Slg. (28a) 68,1-91,0-55,0. ↗61x.  
 — Ole P., Gdr., Lægds., Hullegd., 17. Slg. (21a) 31,7-48,5-26,4. ↗19.  
 — \*Valborg, Stationseks., Pedersker Jernbanest. ↗34.
- Kofod, Johs. J., Gdr., Slettegd., 25. Slg. (29a) 27,5-50,0-27,0. ↗39.
- Kofoed, Chr., Arbm., Sømarken.  
 — Aksel M., Avlsbr., 18. Slg. Pc. (22b) 6,7-12,0-4,2.  
 — H. Andr., Avlsbr., 7. Slg. Pc. (11k) 4,9-12,5-3,5.  
 — Harald A., Avlsbr., Kratlund, 6. Slg. Pc. (10d) 20,6-38,5-20,0. ↗24.  
 — Kr., Avlsbr., Vestertoft, 22. Slg. Pc. (26c) 4,0-12,0-4,4.  
 — Vilh. J., Avlsbr. og Kommunekass., Sømarken. (100) 10,8-7,0-1,5. ↗36x.  
 — Clara, Enkefrue, Sømarken. (88b) 1,5-0,1.  
 — Elisabeth M., Enkefrue, Byen. (29ah) 7,0-0,7.  
 — Gravensine, Enkefrue, Byen. (30ai) 5,2-0,2.  
 — Anders, Gdr., Tyskegd., 10. Vdg. (44a) 49,1-34,0-18,3. ↗Aak. ↗Aa. 32.  
 — Frederik, Gdr., Krampegd., 6. Slg. (10a) 33,7-46,0-24,8. ↗2x.  
 — Holger H., Gdr., Bjerpegd., 11. Slg. (15a) 32,6-37,0-18,6. ↗40x.  
 — Holger N., Gdr., Vestergd., 11. Vdg. (45a) 46,5-27,0-16,0. ↗Aak. ↗Aa. 29y.  
 — Jockum, Gdr., Baunegd., 6. Vdg. (40a) 29,0-36,0-17,7. ↗37y.  
 — Oscar, Gdr., Boesgd., 29. Slg. (33a) 31,1-32,0-18,1. ↗15y.  
 — Povl, Gdr., Brogd., 8. Slg. (12a) 42,8-61,0-36,4. ↗16.  
 — Aage, Gaardskarl, 19. Slg. Pc. (23i) 6,5-0,3.  
 — Chr., Hmd., Dalshøj, 20. Slg. Pc. (24m) 0,9-7,5-0,9.  
 — Emil, Hmd., Hjorthsminde, 1. Slg. Pc. (5i) 3,4-8,0-2,8.  
 — Hans Jørgen, Hmd., Nethesminde, 20. Slg. Pc. (24g) 2,0-4,5-1,2.  
 — Kai, Hmd., Sømarken. (101) 11,5-6,0-1,8.  
 — Math. B., Hmd., Smaalyngen. (66) 3,9-9,3-2,8.  
 — \*Holger A., Rentier, 1. Slg. Pc.  
 — Oluf Bohn, Rentier, Klippebo, 27. Slg. Pc. (31c) 2,9-9,4-1,9.
- Kristiansen, Laur., Avlsbr., Skovly, Kirkemarken. (4a) 3,9-8,0-2,3.  
 — \*Hans, Foderm., St. Myregd. Hus.  
 Kure, Andr., Kontrollass., 20. Slg. Pc. (4h) 1,4-4,8-0,8.
- \*LARSEN, Andr. P., Arbm., Sømarken. (88).  
 — \*C., Arbm., Smaalyngen. (140c).  
 — \*Henry, Arbm., Kirkemarken. (4g).  
 — Aksel, Avlsbr., Smaalyngen. (83a) 14,3-21,0-8,8.  
 — Henrik, Bagerm., Byen. (29t) 20,0-2,8. ↗8.  
 — Elise, Enkefrue, Kirkemarken. (4g) 2,0-0,1.  
 — Sofus, Gdr., Billegravsgd., 9. Slg. (13a) 43,0-62,0-36,0. ↗21.  
 — Carl, Hmd., 19. Slg. Pc. (23d) 4,2-0,1.  
 — Charles, Hmd., Sømarken. (97) 5,5-4,0-0,8.  
 — Ejner, Hmd., 7. Slg. Pc. (11c) 2,2-7,5-2,0.  
 — Sinus, Hmd., 23. Slg. Pc. (27b) 3,8-9,5-3,4.  
 — Ruth, Enkefrue, Proprt., Eskildsgd., Proprtgd. (1) 179,5-130,0-89,6. ↗Aak. ↗Aa. 29x.



Larsen, Rich., Skrædderm., Byen. (29r) 6,5-0,4.  
 04.

— Carl, Snedkersv., 17. Slg. Gr. (21c) 2,0-0,2.

Lassen, Arne, Læge, Sømarmken. (97).

Lund, Anna, Frk., Byen. (29u) 7,0-0,5.

— Johs. M., Gdr., Bakkegd., 21. Slg. (25a)  
 30,9-35,0-18,0. 049.

— Peter Spanner, Købm., Byen. (30y) 7,0-0,7.  
 065.

Læsaa, H., Avlsbr., Skovholt, 1. Slg. Pc. (5e) 9,5-  
 17,2-8,4. 032x.

MADSEN, Jacob, Arbm., Byen. (31p) 6,0-0,4.

— N. Hansen, Fiskehdl., Byen. (30ø) 4,0-0,8.  
 052.

— Aksel, Gdr., Aspesgd., 4. Vdg. (38a) 48,6-38,0-  
 20,6. 01.

— Chresten, Gdr., Stenbaltregd., 27. Slg. (31a)  
 23,2-30,0-14,4.

— Edv., Gdr., L. Loftsgd., 18. Slg. (22a) 22,6-30,0-  
 13,0. 071.

— H. J., Rentier, Byen. (30ao) 5,2-0,2.

— \*Math., Rentier, L. Loftsgd., 18. Slg. 071.

Marcher, Harald, Hmd., Præstegd. Pc. (2e) 3,1-  
 9,3-3,1.

— Jens, Hmd., Enghave. (29g) 2,9-12,0-3,3.

— Karl, Hmd., Præstegd. Pc. (2f) 2,9-10,3-3,4.

— Hans M., Møllejer, Kirkemøllen, Kirkemarken.  
 (4b) 8,6-32,0-5,2. 077.

Melnyck, Ilko, Fiskehdl., Sømarmken. (87d).

Mogensen, Niels, Arbm., Sømarmken. (110).

— Aksel, Avlsbr., 2. Slg. Pc. (6b) 9,8-17,5-7,7.

— Martin, Bygm., Byen. (30av) 19,0-3,4. 068.

Mortensen, Hans A., Avlsbr., Nordrup, Smaa-  
 lymgen. (85) 17,5-18,0-8,8.

— Annia, Enkefrue, Præstegd. Pc. (2q) 0,5-6,0-0,4

— Marie, Enkefrue, Smaalymgen. (67b)

1,7-7,5-1,3.

— Albert Chr., Hmd., Lillebo, 11. Vdg. Pc. (45c)  
 2,2-8,0-2,4.

— Jens, Hmd., 8. Slg. Pc. (12b) 1,5-4,2-1,0.

— Chr. Vilh., Smedesv., 1. Slg. Gr., Smaalymgen.  
 (65c) 6,0-0,4.

Munch, H. O., Arbm., Smaalymgen. (65b) 3,0-0,2.

— Hans P., Avlsbr., Søj, 14. Slg. Pc. (18d)

17,2-12,0-5,0. 015x.

— Konrad, Avlsbr., Sogneraadform., Stensvang,  
 20. Slg. Pc. (2k) 20,0-33,0-18,6. 043.

— Julie, Enkefrue, Højbo, Byen. (30k) 9,0-1,1,  
 017.

— \*Kristine, Enkefrue, Munkegd.

— \*Svend Aage, Forvalter, Loftsgd.

— Aage, Gdr., Dammegd., 20. Slg. (24a) 38,1-  
 48,0-26,8. 031.

— Kristian, Gdr., Kjøllegd., 10. Slg. (14a) 30,1-  
 40,0-23,5. 027.

— Rudolf, Gdr., Munkegd., 16. Slg. (20a) 52,1-  
 72,0-42,4. 057x.

— Hans Ove, Hmd., 20. Slg. Pc. (24h) 2,3-9,0-1,9.

— \*Marcus, Rentier, Søj, 14. Slg. Pc.

— \*Rasmus Juul, Snedkerm., Sygekassekass.,  
 Højbo, Byen. 079.

Myhre, Ch., Hmd., Risenlund, 27. Slg. Pc. (31g)  
 2,7-6,0-1,6.

Møller, Chr., Gdr., Degnegd. (3a) 16,5-13,5-5,5.

063y.

— \*Karen, Frk., Lærerinde, Ndr. Forskole. 073.

NEKSØ, Hans Fr., Avlsbr., Kragesminde, Smaa-  
 lymgen. (67a) 11,2-16,5-7,6.

Neksø, Peder, Avlsbr., Smaalymgen. (70a)  
 15,9-16,0-6,8.

— Chr., Rentier, Byen. (30ap) 6,5-0,5.

Nielsen, Ancher, Avlsbr., Birkelund, Smaalymgen.  
 (69) 9,6-15,0-6,1.

— Niels, Avlsbr., Aavang, 7. Slg. Pc. (11f) 3,5-  
 9,5-2,9. 032y.

— Albert, Gdr., Skræddergd., 4. Slg. (8a) 43,2-  
 58,0-31,2. 026.

— Anthon, Hmd., Sømarmken. (108a) 3,2-4,5-1,1.  
 059.

— M. Kjør, Hmd., Skovly, 1. Slg. Pc. (4c) 3,4-  
 9,3-2,8.

— \*Axel Bergmann, Mejerist, Aftenhvile,  
 Præstegd. Pc. (21) 6,2-0,6.

— C. Anton, Rentier, Byen. (30aq) 5,8-0,3.

\*OLSEN, Alfred, Arbm., Byen. (30ø).

— Andr., Arbm., Byen. (30ax) 5,2-0,5.

— \*Chr. N., Arbm., Egely, 9. Slg. Pc. (13b) 066.

— Hans P., Gdr., Vassegd., 8. Vdg. (42a) 59,8-  
 81,0-50,4. 022.

— Kristian, Gdr., Maegd., 28. Slg. (32abc) 30,4-  
 31,0-17,9. 057y.

— Holger, Hmd., Smaalymgen. (71) 4,4-7,8-2,9.

— M. Chr., Hmd., 7. Slg. Pc. (11d) 1,3-4,0-1,1.

— Th., Hmd., 27. Slg. Pc. (31d) 3,3-6,2-2,0.

PANNICH, J., Hmd., 11. Vgd. Pc. (45b)

1,9-8,0-2,1.

Pedersen, Andr., Arbm., Smaalymgen. (140c).

— Carl Edv., Arbm., 19. Slg. Pc. (23k) 5,5-0,5.

— Ejnar, Arbm., Smaalymgen. (140am) 5,5-0,1.

— Henry, Arbm., Kirkemarken. (4e) 0,6-7,0-0,6.

— Aage Andr., Avlsbr., Ellesvang, 14. Slg. Pc.  
 (18c) 22,1-12,5-5,9. 062x.

— Georg, Avlsbr., Sømarmken, 15. Slg. Pc. (19e)  
 7,9-5,5-1,7.

— Hans E., Avlsbr., Lynghøj, Smaalymgen. (77)  
 7,9-11,5-4,6.

— L. Anth., Avlsbr., Præstegd. Pc. (2b)

4,5-12,5-4,8.

— Chr., Gdr., Sommergd., 5. Slg. (9a) 27,6-33,0-  
 18,4. 050y.

— Anthon, Hmd., Smaalymgen. (82c) 3,1-7,2-2,1.

— Niels Th., Hmd., 1. Slg. Pc. (5h) 2,5-7,5-2,0.

— \*E. N., Lærer, Centralskolen.

— Hans Andr., Murer, Byen. (30ar) 6,2-0,6.

— \*Niels, Rentier, 18. Slg. Pc.

— \*Niels Andr., Rentier, Byen. (30ar).

Petersen, Johs. M., Snedkerm., Solblink, Byen.  
 (29ae) 11,0-1,5. 069.

Pihl, Aage, Avlsbr., Holmsminde, 6. Slg. Pc. (10c)  
 5,0-10,0-3,2.

— Andr., Avlsbr., 27. Slg. Pc. (31e) 3,6-6,5-2,1.

— Ejnar, Avlsbr., Ungdomslyst, Smaalymgen.

(76a) 10,6-19,0-8,0. 042y.

— Mandix, Avlsbr., Sømarmken. (3g) 13,0-12,0-4,9.

— Oluf, Avlsbr., Søjst, Sømarmken. (3d) 19,6-  
 17,0-8,0. 076y.

— Sofie, Enkefrue, Gdr., Engegd., Smaalymgen.  
 (47) 20,5-27,0-13,7.

— Janus, Rentier, Byen, 25. Slg. Pc. (29ac) 7,0-0,8.

— Julius P., Rentier, Byen. (29æ) 6,5-0,6.

Poulsen, Anthon, Arbm., Sømarmken. (88).

— Hans, Arbm., Sømarmken. (109b) 5,3-2,5-0,4.

— \*Ole, Arbm., Sømarmken. (107c).

— Chr., Avlsbr., Egely, 9. Slg. Pc. (13b) 8,1-16,0-  
 6,6. 066.

— Karl E., Fisker, Sømarmken. (109b).

Poulsen, Oluf P., Gdr., L. Gadeg., 22. Slg. (26a)  
35,3-36,0-18,5. ☞ 63.

— \*Otto, Smedesv., Metodisternes Menighedshus.

RASMUSSEN, Andr., Møllebygger, 5. Vdg. Gr.  
(39d).

SADOVA, M., Hmd., Søblink, Præstegd. Pc. (2g)  
3,2-10,3-3,3.

Schou, Alfred, Arbm., Sømarken. (119b)  
2,1-2,0-0,2.

— Holger, Avlsbr., Sømarken. (98a) 7,9-5,5-1,2.

— Jens Holger, Avlsbr., Skovlyst, 1. Slg. Pc. (5b)  
7,3-14,0-6,6.

— Olaf, Hmd., 26. Slg. Pc. (30e) 1,8-6,5-1,7.

— \*Asta, Frk., Lærerinde, Centralskolen.

Skovgaard, A., Gdr., Slusegd., 15. Slg. (19a) 53,4-  
47,5-27,9. ☞ 5.

Sode, Ejnar, Købm., Byen. (30t) 13,0-0,8. ☞ 70.

Sonne, H. A., Gdr., Grubbegd., 7. Vdg. (41a) 39,9-  
55,0-31,0. ☞ 12.

\*Sonne-Hansen, Arboe, Uddeler, Pedersker Brugs-  
forening. ☞ 13.

Svendsen, Peter J., Avlsbr., Højvang, Præstegd.  
Pc. (3c) 9,4-18,5-9,4. ☞ Aak. ☞ 3y.

THOMSEN, Albert, Arbm., Smaalyngen. (140c).

— A. G., Arbm., Birkely, Smaalyngen.

Thorsen, Chr., Avlsbr., Kuleborg, Smaalyngen.

(80) 17,3-22,0-9,1. ☞ 60y.

— Julius Peter, Rentier, Byen. (30m) 6,0-0,7.

Trommer, C., Hmd., Smaalyngen. (82d) 1,7-6,0-1,1.

VIBORG, Th., Avlsbr., Smaalyngen. (63)

10,8-15,0-5,9.

WESTH, Peter, Avlsbr., 21. Slg. Pc. (25b) 12,3-  
15,0-5,1. ☞ 44.

— Einar, Fisker, Sømarken. (87c) 2,6-0,1.

— Th., Fisker, Sømarken. (134b) 3,0-0,1.

— Sejer, Hmd., Sømarken. (133) 5,9-4,0-1,0.

## Personregister for Poulsker Sogn.

\*ANDERSEN, Anthon, Fyrass., Dueodde Nordfyr.  
☞ N. ☞ 42.

— Henrik, Regnskabsfører, Lillebo, Degnegd. Pc.  
(2c) 9,2-0,9. ☞ Bo. ☞ 40.

Andreasen, A., Hmd., Kærsminde, 21. Slg. Pc.  
(23f) (2,1) 7,2-1,8. ☞ N.

— Konrad, Hmd., 11. Vdg. Pc. (52b) 3,2-8,7-3,2.  
☞ B.

— Ludv., Hmd., Kærsminde, 21. Slg. Pc. (12b)  
2,3-7,5-2,1. ☞ N.

— H., Murerm., Skorstensfejler, Degnegd. Pc.  
(2h) 5,8-0,4. ☞ B.

\*Arvidsen, C., Førstelærer, V. Skole. ☞ B. ☞ 66.

\*BECH, Jens Harald, Arbm., Snogebæk. (84a).  
☞ N.

— Einar, Avlsbr., Egelund, 4. Vdg. Pc. (1b) 8,8-  
16,8-7,0. ☞ N.

— Frede P., Avlsbr., Højlyngen. (123a) 22,1-7,9-  
3,9. ☞ Øm.

— Knud, Avlsbr., 19. Slg. Pc. (21c) 6,3-13,0-6,0.  
☞ N.

— O., Avlsbr., 14. Slg. Pc. (16b) 3,9-11,4-3,4. ☞ N.

— Harald, Fisker, Snogebæk. (87b) 5,0-0,2. ☞ N.

— Edv., Hmd., Snogebæk. (22e) 2,5-7,6-2,0. ☞ N.

— H. Chr., Hmd., Pederskerjorden. (33c) 2,5-7,3-  
2,3. ☞ B.

— N. P., Hmd., Hulsmyre, 3. Vdg. Pc. (44f) 1,7-  
6,2-1,8. ☞ B.

— Otto, Hmd., Snogebæk. (76) 3,0-6,0-2,5. ☞ N.

— S., Hmd., Snogebæk. (100) 5,3-6,5-2,1. ☞ N.

— Sv., Hmd., 1. Vdg. Pc. (42k) 2,4-7,0-2,3. ☞ B.

— N., Købm., Snogebæk. (92a) 1,5-8,5-1,1. ☞ N.  
☞ 3.

— M., Skomager, Snogebæk. (89) 2,6-8,2-2,0. ☞ N.

Bendtsen, Charles, Arbm., 9. Vdg. Pc. (50o) 4,5-  
0,2. ☞ B.

— Gerty, Enkefrue, 1. Vdg. Pc. (42f) 1,5-5,2-1,5.  
☞ B.

Bendtsen, Einar, Slagter, Snogebæk. (92b) 6,8-0,3.  
☞ N. ☞ 71x.

\*Berggren, Arne, Elektriker, Snogebæk. (100).

Bidstrup, Carl, Arbm., Snogebæk. (108a) 2,6-0,2.  
☞ N.

— Emil, Plantør, Højlyngen. (123e) 10,8-4,6-1,6.  
☞ Øm.

Bohn, L., Arbm., Snogebæk. (75e) 3,5-0,1. ☞ N.

Brandt, A., Snedkerm., Solhytten, Snogebæk.

(108b) 0,7-6,5-0,5. ☞ N. ☞ 79v.

\*Brix, P., Baneform., Pilemølle St., ☞ B. ☞ B53.

\*Buchardt, Erik, Barber, Snogebæk. ☞ N.

— F., Fisker, Snogebæk. (120) 2,5-0,3. ☞ N.

Bøjesen, P., Fisker, Snogebæk. (94a) 5,0-0,4. ☞ N.

\*CHRISTENSEN, Johs. Busk, Fisker, Snogebæk.  
(83f) 3,5-0,1. ☞ N.

— Chr. Busk, Maler, Snogebæk. (121ef) 4,2-0,5.  
☞ N.

— Aleksander, Murerm., Snogebæk. (87c) 5,0-0,2.  
☞ N.

— \*Aage Jøker, Uddeler, Snogebæk Brugsfor-  
ening. (93). ☞ N. ☞ 15 og 62.

Christiansen, Aksel, Hmd., 34. Slg. Pc. (36b) 1,5-  
6,2-1,4. ☞ B.

— Hans, Smedem., Snogebæk. (20h) 0,7-9,0-0,5.  
☞ N. ☞ 76y.

Christoffersen, Hans, Gdr., Gubbegd., 24. Slg.  
(26a) 47,4-28,2-15,0. ☞ N. ☞ 57x.

DAHL, Ejnar, Arbm., Snogebæk. (145b). ☞ N.

Dam, Johs., Avlsbr., Kirkekilde, 7. Vdg. Pc. (48b)  
9,3-19,4-9,4. ☞ N. ☞ 60u.

— Johannes, Avlsbr., Snogebæk. (86c) 3,1-9,3-2,3.  
☞ N.

— Mathea, Frk., Snogebæk. (95d) 5,5-0,1. ☞ N.

— Jens E., Gdr., Dammegd., 32. Slg. (34) 78,3-  
40,5-25,5. ☞ Pe. ☞ 17x.

— Andr., Murerm., Bækkely, Snogebæk. (87) 4,0-  
12,0-4,0. ☞ N. ☞ 71u.

- Dam, A. M., Overfyrpasser, Dueodde Sydfyr. ☞N. 42.
- Carl J., Sandemand, Duesminde, 26. Slg. Pc. (28d) 2,5-9,8-2,2. ☞N. 9x.
- Margrethe, Syerske, Snogebæk. (21e) 1,1-0,3. ☞N.
- Dich, Karen, Husejer, 8. Vdg. Pc. (49d) 1,1-5,2-1,1. ☞B.
- Drejser, H. Olaf, Hmd., 1. Slg. Pc. (3c) 3,4-8,0-2,8. ☞B.
- Due, Karl, Avlsbr., 27. Slg. Pc. (29b) 4,5-7,5-3,9. ☞B.
- \*Johs., Mejeribest., Mejeriet Bækedal. ☞B. 25.
- M., Rentier, Skovly, Snogebæk. (125) 4,5-0,2. ☞N.
- ESPERSEN, Jane, Enkefrue, Avlsbr., Dalsminde, 1. Vdg. Pc. (42g) 4,1-12,7-4,2. ☞B. 47x.
- Aage, Gdr., Grammegd., 2. Slg. (4) 23,5-35,5-22,4. ☞B. 24x.
- FOLKMANN, C., Gdr., Tornegd., 3. Vdg. (44a) 19,5-31,3-18,3. ☞B. 68u.
- Frederiksen, Ludv., Foderm., Snogebæk. (18b) 1,5-0,1. ☞N.
- Jens P., Møllersv., Snogebæk. (166). ☞N.
- \*Marie, Rentier, Snogebæk. (99b) 2,5-0,1. ☞N.
- Harald, Snedkersv., Solbo, Snogebæk. (99b) 2,5-0,1. ☞N.
- Georg, Vognm., Snogebæk. (92f) 7,0-0,2. ☞N. 71v.
- Funch, H. R., Avlsbr., Degnelund, Degnegd. Pc. (2g) 4,9-12,5-4,9. ☞B.
- Chr., Gdr., Dyndebygd., 36.—37. Slg. (38 og 39 abc) 14,7-30,3-15,3. ☞Pe.
- M., Gdr., Degnegd. (2a) 7,0-16,0-6,7. ☞B. 43u.
- \*Jens, Rentier, 12. Vdg. Pc. ☞B.
- GLIESE, A., Avlsbr., 3. Vdg. Pc. (44c) 9,5-17,0-8,6. ☞B.
- Gudbergesen, N., Avlsbr., Hjemly, Snogebæk. (90) 8,1-14,8-5,7. ☞N.
- HAAGENSEN, C., Avlsbr., Højlyngen. (123c) 19,5-12,3-4,3. ☞Øm. ☞B. 76x.
- \*Hansen, Chr., Arbm., Snogebæk. (85d) 2,0-0,1. ☞N.
- Konrad K., Arbm., Snogebæk. (84m) 5,0-0,3. ☞N.
- Alfred J., Avlsbr., 9. Slg. Pc. (11b) 6,7-13,0-6,1. ☞N.
- Andreas, Avlsbr., Snogebæk. (97) 4,8-9,0-2,7. ☞N.
- E. Kaas, Avlsbr., Munkevang, 29. Slg. Pc. (31a) 6,0-12,5-5,3. ☞N.
- Johs., Avlsbr., Engshøj, Præstegd. Pc. (1d) 7,6-17,5-7,4. ☞B.
- Jokum, Avlsbr., Skovly, 27. Slg. Pc. (29c) 4,5-8,5-3,0. ☞N.
- Niels, Avlsbr., Brodal, 21. Slg. Pc. (23e) 8,7-17,0-7,0. ☞N. 82y.
- \*Dagny, Eksp., Skovbo. ☞N.
- Anine, Frk., Snogebæk. (75c) 2,0-0,1. ☞N.
- Hans, Gdr., Lærkegd., 19. Slg. (21a) 58,2-30,0-17,5. ☞N. 52x.
- Aksel, Hmd., 33. Slg. Pc. (35c) 1,5-6,1-1,1. ☞Pe.
- Hansen, Jens E., Hmd., 17. Slg. Pc. (19f) 1,6-5,4-0,9. ☞N.
- \*Petra, Frk., Lærerinde, V. Skole. ☞B.
- \*Anna M., Frk., Pedel, Missionshuset Saron. (14h) 8,0-0,2. ☞N.
- Eskild, Rentier, Skovbo, 17. Slg. Pc. (19r) 2,0-6,5-0,5. ☞N. 30u.
- \*J. Peter, Rentier, 17. Slg. Pc. ☞N.
- Sinius, Rentier, Snogebæk. (136b) 1,5-0,2. ☞N.
- Ludv., Skomager, Nøddebo, 5. Vdg. Pc. (46d) 4,0-0,2. ☞N.
- Chr., Smedem., Bækkehøj, Præstegd. Pc. (1i) 9,5-0,6. ☞B. 50.
- Sander, Snedkerm., Snogebæk. (88b) 6,3-0,3. ☞N. 76u.
- \*Henrik, Uddeleer, Poulsker Brugsforening. (2b). ☞B. 1.
- Aksel, Vognm., Snogebæk. (93b) 2,5-0,2. ☞N. 79y.
- \*Hartvigsen, O., Sognepræst, Præstegd. (1a) 11,7-26,0-12,1. ☞B. 55.
- Hedelund, Knud, Restauratør, Granpavillonen, Sommerrestoration. ☞N. 36x.
- Holm, H. Alfred, Avlsbr., Snogebæk. (75a) 4,4-9,6-3,6. ☞N.
- Ludv., Avlsbr., L. Pilegd., 23. Slg. Pc. (25a) 25,1-19,5-10,1. ☞N.
- Carl, Hmd., 14. Vdg. Pc. (55c) 1,4-5,8-1,5. ☞B.
- Vald., Hmd., 7. Slg. Pc. (9d) 1,3-5,0-1,3. ☞N.
- \*Chr., Rentier, Ellely, Snogebæk. (74). ☞N.
- IPSEN, Karoline, Enkefrue, Snogebæk. (107) 0,6-3,0-0,3. ☞N.
- Margrethe, Enkefrue, Gdr., Dyndebygd., 34. Slg. (36a) 28,5-43,0-24,3. ☞Pe. 16x.
- Frithjof, Gdr., Bukkegd., 11. Vdg. (52a) 31,8-46,9-26,9. ☞B. 24y.
- Konrad, Gdr., Sommergd., 33. Slg. (35a) 39,8-45,8-28,8. ☞Pe. 16y.
- Andrea, Rentrice, Snogebæk. (139) 0,6-3,0-1,0. ☞N.
- JACOBSEN, Kristine, Enkefrue, 30. Slg. Pc. (32e) 2,0-7,2-1,8. ☞N.
- Villy A., Hmd., Snogebæk. (75b) 3,3-7,7-2,3. ☞N.
- Jakobsen, Conrad, Rentier, Højbo, Snogebæk. (84o) 5,0-0,4. ☞N.
- Jensen, Andr. P., Arbm., Snogebæk. (84n) 5,0-0,3. ☞N.
- Poul O., Arbm., Snogebæk. (138d) 2,5-0,1. ☞N.
- Carl, Avlsbr., 22. Slg. Pc. (24d) 3,1-7,5-2,5. ☞N.
- H., Avlsbr., Hedensminde, Højlyngen. (123g) 18,8-12,7-4,7. ☞Øm.
- Hedeman, Avlsbr., 12. Vdg. Pc. (53h) 4,0-8,9-3,9. ☞B.
- Martin, Avlsbr., Tophjem, Rispebjerg. (70) 13,8-19,0-9,5. ☞Pe.
- Villiam, Avlsbr., Hullevang, 14. Slg. Pc. (16d) 7,0-15,6-6,6. ☞N.
- Dorthea, Enkefrue, Solhjem, Degnegd. Pc. (2i) 8,0-0,4. ☞B.
- Ingrid, Enkefrue, Carlsbo, Snogebæk. (146b) 4,0-0,1. ☞N.
- Mina, Enkefrue, 17. Slg. Pc. (19p) 4,8-0,2. ☞N.
- \*Hans S., Fyrass., Dueodde Sydfyr. ☞N. 42.

- Jensen, Asbjørn, Gdr., Munkegd., 28.—29. Slg. (30) 65,4-48,0-34,2. ☞N. ☞21u.
- Gether, Gdr., Slettegd., 2. Vdg. (43) 31,7-46,0-28,3. ☞B. ☞6.
- Holger, Gdr., Dyndebygd., 35. Slg. (37a) 21,4-33,7-17,7. ☞Pe. ☞43x.
- Jens P., Gdr., Pilegd., 13. Slg. (15a) 24,9-40,0-22,6. ☞B. ☞68x.
- Johs., Gdr., Raabygd., 3. Slg. (5a) 39,5-60,0-38,1. ☞B. ☞22x.
- Johs., Gdr., Udegd., 39. Slg. (41a) 35,7-56,8-36,8. ☞B. ☞14y.
- Thorv., Gdr., Bjerpegd., 28. Slg. (40a) 13,9-27,0-12,0. ☞B. ☞8x.
- V., Gdr., L. Myregd., 10. Vdg. (51) 15,3-28,1-16,1. ☞B. ☞14x.
- Harald, Hmd., 15. Slg. Pc. (17c) 2,6-8,4-2,7. ☞N.
- Johs., Hmd., 12. Vdg. Pc. (53c) 2,1-5,4-1,9. ☞B.
- \*Johs., Rentier, 15. Slg. Pc, ☞N.
- Jørgen, Rentier, Strandfoged, Aldersro, 5. Vdg. Pc. (46b) 1,3-8,1-1,1. ☞N. ☞63x.
- Jespersen, Chr., Mølleer, Vibemøllen. (14f) 2,9-25,0-2,9. ☞N. ☞26.
- Johansen, Abdon, Gdr., Tjørneby, 8. Slg. (10a) 19,5-33,5-17,4. ☞N. ☞46.
- Juul, Aage, Avlsbr., 4. Vdg. Pc. (45b) 3,9-8,2-3,2. ☞N.
- Chr., Gdr., Krogegd., 22. Slg. (24a) 25,7-20,6-12,6. ☞N.
- Johs., Skomager, Snogebæk. (93c) 4,2-0,1. ☞N. ☞79x.
- Jørgensen, H. Aage, Fisker, Snogebæk. (84i) 0,6-5,0-0,3. ☞N.
- Alfr., Gdr., Skovgd., 4. Vdg. (45a) 22,7-25,0-15,0. ☞N.
- H. M., Hmd., Glædens Dal, 8. Vdg. Pc. (49b) 1,5-6,6-1,6. ☞B.
- Peter, Hmd., 30. Slg. Pc. (32f) 2,2-4,6-1,8. ☞N.
- J., Rentier, 35. Slg. Pc. (37g) 2,0-0,1. ☞B.
- KAAS, Harald, Gdr., Kaasegd., 1. Vdg. (42a) 31,4-54,0-30,7. ☞B. ☞67y.
- Chr., Rentier, Løjtn., R. af Dbg., Nørrebo, 1. Slg. Pc. (3f) 6,0-0,3. ☞B. ☞B. 9.
- L., Sogneraadform., Svalebo, Snogebæk. (83c) 6,4-0,4. ☞N. ☞34y.
- Kjeller, Chr., Arbm., Snogebæk. (96a) 2,2-0,3. ☞N.
- Georg, Arbm., Snogebæk. (126) 2,5-0,2. ☞N.
- H. Konrad, Gdr., L. Vibegd., 12. Slg. (14a) 10,3-17,5-9,2. ☞N. ☞68y.
- L. P., Gdr., Kommunekass., Nørregd., 1. Slg. (3a) 24,9-36,0-20,6. ☞B. ☞B. 49x.
- Koefoed, Adolf, Avlsbr., Solvang, Degnegd. Pc. (2f) 2,0-12,7-2,9. ☞B.
- Hans C., Folketingsm., Gdr., Løjtn., Markeregaard, 9. Slg. (11a) 46,1-69,0-46,2. ☞B. ☞4.
- Conrad Philip, Gdr., Bækkegd., 9. Vdg. (50a) 58,3-53,5-32,1. ☞B. ☞45.
- Kofod, Anth., Gdr., St. Kirkebogd., 7. Vdg. (48a) 45,9-42,5-28,6. ☞B. ☞12.
- Oluf, Hmd., Kæret, 21. Slg. Pc. (23g) 2,2-8,5-2,1. ☞N.
- Kofoed, Alfred Johs., Arbm., Snogebæk. (84p) 3,0-0,2. ☞N.
- Lars, Arbm., Snogebæk. (80c) 1,0-0,1. ☞N.
- Kofoed, Axel, Avlsbr., Møllehuset, 38. Slg. Pc. (40b) 9,0-18,5-8,1. ☞B. ☞41.
- Carl R., Avlsbr., Rispebjerg. (67) 5,2-7,7-3,4. ☞Pe. ☞8y.
- Chr., Avlsbr., Højly, 1. Vdg. Pc. (42c) 7,4-15,0-7,0. ☞B.
- Sv., Avlsbr., Skovsvang, 5. Slg. Pc. (7b) 4,4-8,8-4,0. ☞B.
- \*Dorthea, Enkefrue, L. Kirkebogd., 13. Vdg. ☞N.
- Anker, Gdr., Sejersgd., 5. Slg. (7a) 25,9-36,0-23,0. ☞B. ☞60y.
- G., Gdr., Brogd., 21. Slg. (23abc) 23,3-23,5-13,5. ☞N.
- Jens, Gdr., Jomfrugd., 30.—31. Slg. (32a, 33a) 82,0-41,2-25,2. ☞Pe. ☞21x.
- Jens P., Gdr., L. Kirkebogd., 13. Vdg. (54) 15,9-30,9-15,9. ☞N. ☞60x.
- Th., Gdr., Tjørneby, 6. Slg. (8) 48,7-43,0-25,0. ☞N. ☞7x.
- Viggo, Gdr., Gadegd., 17. Slg. (19a) 24,3-34,0-18,3. ☞N. ☞30x.
- Jens Konrad, Hmd., Lilleje, 12. Vdg. Pc. (53i) 0,8-6,8-0,8. ☞B.
- Jens Peder, Hmd., 9. Vdg. Pc. (50b) 1,0-4,8-1,1. ☞B.
- Julius, Hmd., 3. Vdg. Pc. (44e) 2,4-8,4-2,3. ☞B.
- Jørgen P., Hmd., 39. Slg. Pc. (41c) 0,9-4,3-1,0. ☞B.
- Aage, Mølleforp., Strandmøllen, 33. Slg. Pc. (35d) 26,1-13,0-3,5. ☞Pe. ☞17u.
- Johs., Rentier, Nybo, 10. Slg. Pc. (12d) 7,0-0,8. ☞B.
- \*Karl Andr., Rentier, 8. Slg. Pc. ☞N.
- Ludv., Rentier, Hytten, 4. Slg. Pc. 7,0-0,2. ☞B.
- \*Krarup, Axel, Best., Bethesda Hvilehjem. (22d) 8,7-18,0-1,7. ☞N. ☞29x.
- Kiilerich, Alma, Husejer, Nørholt, 1. Slg. Pc. (3d) 1,8-7,6-1,5. ☞B.
- Kruse, Georg, Avlsbr., Snogebæk. (85b) 4,4-10,8-3,3. ☞N. ☞34x.
- C., Fisker, Snogebæk. (85e) 3,2-0,2. ☞N.
- \*Ernst, Fisker, Snogebæk. (85a). ☞N.
- Kure, Carl, Elektriker, 4. Slg. Pc. (6e) 7,0-0,2. ☞B. ☞23.
- \*A., Førstelærer, Ø. Skole. ☞N. ☞52y.
- LARSEN, Chr., Arbm., Snogebæk. (129c) 4,0-0,4. ☞N.
- Julius, Avlsbr., Nordvang, 3. Vdg. Pc. (44i) 9,2-16,4-8,4. ☞B.
- Margrete, Enkefrue, Snogebæk. (142) 0,7-1,2-0,2. ☞N.
- Chr., Hmd., 4. Slg. Pc. (6b) 1,2-5,0-1,2. ☞B.
- Jens, Hmd., 1. Vdg. Pc. (42o) 1,9-6,2-1,8. ☞B.
- Math., Hmd., Snogebæk. (78a) 2,9-7,0-2,0. ☞N.
- Laur., Rentier, 14. Vdg. Pc. (55d) 3,2-0,2. ☞B.
- Laur., Rentier, Snogebæk. (79c) 0,7-5,0-0,3. ☞N.
- Lassen, A., Avlsbr., Snogebæk. (105a) 5,3-8,1-3,1. ☞N.
- \*Lau, A., Kiøsejer, Snogebæk. (84a) 0,7-5,2-1,2. ☞N.
- \*Lind, Andrew, Arbm., Snogebæk. (84a) 0,7-5,2-1,2. ☞N.
- H. P., Arbm., Snogebæk. (84v) 5,5-0,4. ☞N.
- Aage, Købm., Bro, Snogebæk. (169b) 5,0-0,4. ☞N.
- \*Lund, Edv., Fyrmester, Dueodde Nordfyr. ☞N. ☞42.

Lund, Alfr., Snedkerm., 12. Slg. Pc. (141) 8,0-0,3.  
 ☞N. ☞51.

\*Lundqvist, J., Fyrpasser, Dueodde Sydfyr. ☞N.

MADSEN, Carl., Avlsbr., Solbakke, 12. Vdg. Pc.  
 (1e) 8,4-17,0-8,0. ☞B. ☞44.

— Kn. Avlsbr., Lillevang, 12. Slg. Pc. (14b) 11,8-  
 23,0-10,9. ☞N.

— Karoline, Frk., Degnevang, Degnegd. Pc. ☞B.

— Jens, Gdr., Frigd., 12. Vdg. (53a) 28,9-47,1-  
 27,1. ☞B. ☞39.

— Thorv., Gdr., Nordbakkegd., 20. Slg. (22a) 33,7-  
 33,0-19,4. ☞N. ☞32x.

Marcher, Math., Avlsbr., Mindebo, 14. Slg. Pc.

(16e) 7,4-16,0-6,5. ☞N. ☞53y.

— Sinius, Avlsbr., Kærvang, 20. Slg. Pc. (22b)  
 6,9-14,6-6,6. ☞N.

— Hans A., Gdr., Spidsegd., 10. Slg. (12a) 21,6-  
 35,5-20,7. ☞B. ☞5.

— \*Lorentz, Hmd., 9. Slg. Pc. 1,8-8,0-1,8. ☞N.

— Kai, Vognm., Broager, Snogebæk. (103) 5,1-  
 6,5-2,1. ☞N. ☞32u.

\*Mogensen, Hjalmar, Arbm., Snogebæk. ☞N.

— Antoni, Hmd., Rispebjerg. (71) 0,7-4,5-0,6.  
 ☞Pe.

— Chr., Hmd., Udevang, 39. Slg. Pc. (41b) 1,5-  
 5,2-1,5. ☞B.

— Hans, Hmd., Rispebjerg. (66) 1,8-6,0-1,5. ☞Pe.

— Povl, Hmd., Grønvang, 8. Vdg. Pc. (49e) 1,8-  
 7,3-1,8. ☞B.

Mortensen, Hans, Arbm., Snogebæk. (86f) 3,3-  
 0,7. ☞N.

— Herman, Avlsbr., Lillehøj, 1. Vdg. Pc. (421)  
 11,0-21,5-11,0. ☞B. ☞67x.

— Otto, Avlsbr., Overskudsjorden, 13. Slg. Pc.  
 (15b) 10,1-17,5-9,5. ☞B.

— Andr., Fisker, Snogebæk. (841) 5,0-0,2. ☞N.

— Carl, Fisker, Snogebæk. (79d) 6,2-0,2. ☞N.

— Knud, Fisker, Snogebæk. (121dk) 2,5-0,5. ☞N.

— Jens, Gdr., Lillegd., 6. Vdg. 47ab) 31,5-23,3-  
 11,3. ☞Pe. ☞21y.

— Andreas, Hmd., Højlyngen. (123ca) 2,8-2,7-0,5.  
 ☞Øm.

— \*Anders, Rentier, Højlyngen. (123ca) ☞Øm.  
 Mouritsen, A., Vejmand, Snogebæk. (18c) 0,6-2,8-  
 0,3. ☞N. ☞76x.

Munch, Carl, Avlsbr., 17. Slg. Pc. (19c) 3,9-9,6-3,1.  
 ☞N.

— Carl Victor, Avlsbr., 26. Slg. Pc. (28b) 2,5-  
 7,0-2,1. ☞N.

— Hans C., Avlsbr., Vennerly, 23. Slg. Pc. (25d)  
 3,4-7,5-2,6. ☞N.

— Johan, Avlsbr., 36. Slg. Pc. (38 og 39c) 3,1-  
 9,2-3,1. ☞B.

— Lars, Avlsbr., 12. Vdg. Pc. (53d) 3,3-8,8-3,3.  
 ☞B.

— N. Peter, Avlsbr., 14. Vdg. Pc. (55b) 4,7-12,5-  
 4,8. ☞B.

— Alfr., Gdr., Tjørneby, 7. Slg. (9a) 21,2-35,5-  
 21,9. ☞N. ☞7y.

— Hans M., Gdr., Skrokkegd., 25. Slg. (27) 60,4-  
 39,0-23,5. ☞N. ☞57y.

— Hjalmar, Gdr., Stavnsgd., 5. Vdg. (46a) 34,7-  
 37,8-19,8. ☞N. ☞32y.

Myhre, Einar, Avlsbr., 12. Slg. Pc. (14e) 6,2-15,3-  
 6,1. ☞N.

— Oluf, Rentier, Snogebæk. (85c) 3,1-0,4. ☞N.

— J., Vognm., Snogebæk. (78b) 2,7-0,4. ☞N.

Møller, Math., Entreprenør, Snogebæk. (118) 5,2-  
 0,4. ☞N. ☞75y.

\*Møller, H. P., Fisker, Snogebæk. (79a) ☞N.

— Vilh., Gdr., Duegd., 26. Slg. (28a) 80,5-48,0-  
 34,0. ☞N. ☞9v.

\*NIELSEN, Carl Valdemar, Arbm., 14. Vdg. Pc.  
 ☞B.

— Jens G., Avlsbr., 8. Slg. Pc. (10b) 7,0-15,0-  
 6,3. ☞N.

— Mathie, Enkefrue, Snogebæk. (75d) 2,0-0,4.  
 ☞N.

— Jens P., Hmd., Snogebæk. (21f) 3,1-7,0-2,8.  
 ☞N.

— \*Anna, Lærerinde, Ø. Skole. ☞N.

Nørregaard, P., Avlsbr., Solhjem, Pederskerjorden.  
 (62) 2,0-6,8-1,8. ☞B.

OLSEN, Thorv., Avlsbr., Koføedsminde, 1. Slg. Pc.  
 (3k) 6,6-10,0-5,4. ☞B.

— \*Knud Pihl., Direktør, Snogebæk. A/S Born-  
 holms Levertransfabrik. ☞N. ☞58.

— Peter, Gdr., Gravngd., 14. Vdg. (55a) 24,8-  
 40,6-21,6. ☞B. ☞22y.

— Knud, Snedkerm., Damsminde, 33. Slg. Pc.  
 (35h) 4,0-0,2. ☞Pe.

\*Olsson, Emil, Chauffør, Snogebæk. ☞N.

PEDERSEN, Carlo, Arbm., Højlyngen. (123) 0,6-  
 1,6-0,1. ☞Øm.

— Rich., Arbm., Snogebæk. (121bb) 0,8-3,4-0,6.  
 ☞N.

— Aage, Avlsbr., Godthaab, Snogebæk. (104) 7,0-  
 10,8-4,3. ☞N.

— Carl, Avlsbr., 30. Slg. Pc. (9e) 7,4-15,0-6,9.  
 ☞N.

— Chr., Avlsbr., Overskudsjorden. (21d) 7,8-19,5-  
 7,7. ☞N. ☞82x.

— Ejnar, Avlsbr., Thorshøj, 18. Slg. Pc. (19h)  
 5,5-14,0-5,5. ☞N.

— H. Chr., Avlsbr. og Pensionatsejer, Fuglesang,  
 Snogebæk. (88a) 4,7-11,5-3,5. ☞N. ☞71y.

— Holger, Avlsbr., Rispebjerg. (68) 4,8-8,0-3,2.  
 ☞Pe.

— Janus, Avlsbr., Tjørnebysminde, 7. Slg. Pc.  
 (9c) 2,8-8,8-2,5. ☞B.

— Jens J., Avlsbr., Damsminde, Snogebæk. (91)  
 4,0-8,0-2,2. ☞N.

— Johs., Avlsbr., Højlyngen. (123d) 13,0-7,9-2,9.  
 ☞Øm.

— Anna M., Enkefrue, Snogebæk. (121er) 4,0-  
 0,3. ☞N.

— Anna K., Enkefrue, Snogebæk. (86a) 0,5-2,5-  
 0,3. ☞N.

— Marie, Enkefrue, Snogebæk. (143a) 0,5-4,5-0,4.  
 ☞N.

— Martha, Enkefrue, Snogebæk. (841) 2,0-0,2.  
 ☞N.

— \*Ludv., Elektricitetsværksbest. ☞B. ☞54.

— \*Aage, Fisker, Snogebæk. (82a). ☞N.

— Axel, Fisker, Snogebæk. (116a) 0,6-2,6-0,3.  
 ☞N.

— \*Carl B., Fisker, Snogebæk. ☞N.

— Carl Edv., Fisker, Snogebæk. (109v) 5,0-0,1.  
 ☞N.

— Carl P., Fisker, Snogebæk. (80a) 2,5-0,5. ☞N.

— Emil, Fisker, Snogebæk. (124b) 4,5-0,2. ☞N.

— G. L., Fisker, Snogebæk. (86e) 6,0-0,3. ☞N.

— Hans, Fisker, Snogebæk. (121lf) 4,5-0,1. ☞N.

— Herman, Fisker, Snogebæk. (109) 0,8-2,5-0,3.  
 ☞N.

— Jens J., Fisker, Snogebæk. (81) 2,0-4,8-1,0.  
 ☞N.

- Pedersen, Kai, Fisker, Snogebæk. (115) 2,6-0,1.  
 ☞N.
- Magnus, C., Fisker, Snogebæk. (82a) 2,0-5,0-1,0. ☞N.
- Ole Hansen, Fisker, Snogebæk. (83b) 1,8-0,1. ☞N.
- \*Villy, Fisker, Snogebæk. ☞N.
- \*Laur., Foderm., Aldershvile, 3. Slg., Gr. ☞B.
- Alma, Frk., Snogebæk. (102) 4,7-6,5-1,9. ☞N.
- Emil, Gdr., Bakkegd., 8. Vdg. (49a) 17,6-34,0-17,5. ☞Pe. ☞43y.
- G., Gdr., St. Vibegd., 11. Slg. (13ab) 36,7-50,0-33,0. ☞B. ☞3.
- Marie, Enkefrue, Gdr., St. Myregd., 4. Slg. (6a) 29,0-47,0-29,0. ☞B. ☞73.
- Viggo, Hmd., 38. Slg. Pc. (40d) 1,6-5,0-1,5. ☞B.
- Janus, Rentier, Snogebæk. (121eq) 4,2-0,3. ☞N.
- \*Laur., Rentier, Rispebjerg. ☞Pe.
- Hansine, Frk., Syerske, Snogebæk. (112) 0,8-3,2-0,4. ☞N.
- Petersen, Julius, Avlsbr., Ellely, Snogebæk. (74) 4,9-10,4-4,2. ☞N.
- Philipsen, Karen, Enkefrue, Snogebæk. (116c) 7,5-0,2. ☞N.
- \*Carl, Kommiss, Snogebæk. (85a). ☞N.
- \*Pihl, Conrad, Arbm., Snogebæk. ☞N.
- Andr., Avlsbr., Lægdsmand, Axelhus, 18. Slg. Pc. (20c) 5,9-18,5-6,0. ☞N. ☞2.
- Hans P., Avlsbr., Aggehøj, 36. Slg. Pc. (37d) 17,1-29,1-17,1. ☞B. ☞14v.
- Johs. C., Gdr., Bedegd., 18. Slg. (20a) 32,0-37,0-20,9. ☞N. ☞30y.
- Peter M., Gdr., Krusegd., 15. Slg. (17a) 25,4-26,3-14,3. ☞N.
- Peter, Gdr., Hullegd., 14. Slg. (16a) 19,2-24,0-11,7. ☞N.
- Magnus, Hmd., 5. Slg. Pc. (7c) 0,9-3,8-0,8. ☞B.
- Lars, Rentier, Sunhill, Snogebæk. (191) 0,6-5,8-0,4. ☞N.
- Jensinius, Vognm., Sunhill, 17. Slg. Pc. (136e) 6,0-0,1. ☞N. ☞75x.
- \*Plum, Alfred, Fisker, Snogebæk. ☞N.
- Otto, Fisker, Snogebæk. (84k) 5,5-0,3. ☞N.
- \*Andr., Rentier, Snogebæk. ☞N.
- L., Rentier, Snogebæk. (121dæ) 2,2-0,2. ☞N.
- \*Poulsen, Anker, Arbm., Snogebæk. ☞N.
- Johs., Avlsbr., Snogebæk. (45g) 10,6-18,7-8,0. ☞N. ☞38x.
- Peter, Avlsbr., Snogebæk. (99a) 3,7-7,0-1,7. ☞N. ☞38y.
- Aage, Fisker, Snogebæk. (135a) 0,5-6,5-0,8. ☞N.
- M. Otto, Fisker, Snogebæk. (84u) 5,0-0,3. ☞N.
- RASMUSSEN, Carl, Arbm., Fredebo, 1. Slg. Pc. (3h) 2,6-0,2. ☞B.
- Alfred, Avlsbr., Tornhøj, 14. Slg. Pc. (16f) 9,0-15,5-7,5. ☞N.
- Karl K., Avlsbr., Svalhøj, 35. Slg. Pc. (37b) 3,6-11,0-3,8. ☞B. ☞14u.
- Chr., Hmd., 9. Slg. Pc. (11c) 1,9-7,0-1,9. ☞N.
- Edv., Murarbm., Snogebæk. (92c) 6,5-0,1. ☞N.
- Alfr., Smedem., Degnegd. Pc. (21) 8,0-0,4. ☞B. ☞18.
- Riis, Johannes G., Avlsbr., Bækkehald, Præstegd. Pc. (1g) 6,4-18,5-7,0. ☞B.
- Riis, John K., Avlsbr., Dalshøj, 1. Vdg. Pc. (1f) 7,5-19,0-7,9. ☞B. ☞47y.
- SCHOU, Jul., Avlsbr., Kærhøj, 17. Slg. Pc. (19b) 21,5-10,7-3,3. ☞N. ☞53u.
- Marcus, Avlsbr., Pederskerjorden. (60) 3,7-9,8-3,6. ☞B.
- Peder, Avlsbr., Snogebæk. (93a) 4,0-8,2-2,4. ☞N. ☞28y.
- Sinius, Avlsbr., 24. Slg. Pc. (26c) 4,2-9,5-3,8. ☞N.
- Marie, Enkefrue, 1. Vdg. Pc. (42i) 2,1-8,7-2,2. ☞B.
- Hans E., Fiskesalgsbest., Snogebæk. (84d) 3,5-0,5. ☞N. ☞28x.
- Gether, Hmd., 9. Slg. Pc. (11h) 1,9-8,5-1,9. ☞B.
- Skov, Ole, Avlsbr., Rispebjerg. (49f) 7,9-12,4-5,4. ☞Pe. ☞8u.
- Agnethe, Frk., Pensionatsejer, Pension Dueodde, Sommerrestauration. (121hr) 2,2-15,0-0,3. ☞N. ☞36y.
- Schüller, E. G. Fritz, Forfatter, Snogebæk. (94b) 3,0-0,3. ☞N.
- Sode, Johanne, Pensionatsejer, Strandbo, Snogebæk. (136e) 8,0-0,2. ☞N. ☞35.
- Sommer, A., Gdr., Sandegd., 27. Slg. (29a) 36,6-45,4-30,0. ☞N. ☞10.
- C. Andreas, Snedker, Snogebæk. (84t) 6,0-0,6. ☞N.
- TANDRUP, E., Avlsbr., Hyldevang, 12. Vdg. Pc. (53f) 3,9-9,8-3,5. ☞B.
- Thuesen, Chr. J., Toldopsynsm., Snogebæk. (83a) 0,5-6,3-1,3. ☞N. ☞19.
- VESTH, Andr., Rentier, Soltoft, 17. Slg. Pc. (19q) 5,5-0,2. ☞N.
- Vibe, H., Avlsbr., 30. Slg. Pc. (32c) 6,0-14,0-5,7. ☞N.
- Johs., Avlsbr., 23. Slg. Pc. (25c) 12,6-10,3-5,3. ☞N.
- \*WESTH, Henning, Arbm., 9. Slg. Pc. ☞N.
- Thor, Arbm., 10. Slg. Pc. (12e) 0,8-9,0-1,2. ☞B.
- Evald, Avlsbr., Snogebæk. (77) 5,2-9,7-3,3. ☞N.
- H., Avlsbr., Korreslot, 38. Slg. Pc. (40c) 22,1-21,7-13,7. ☞B.
- Anna, Enkefrue, Snogebæk. (138b) 3,5-0,1. ☞N.
- A., Fisker, Snogebæk. (84b) 0,7-3,8-0,4. ☞N.
- Th., Fisker, Snogebæk. (86g) 4,5-0,2. ☞N.
- C., Gdr., Ellegd., 16. Slg. (18a) 13,6-21,0-9,2. ☞N.
- Chr., Hmd., Ejershaab, 9. Slg. Pc. (11k) 2,9-10,7-2,7. ☞B. ☞27.
- Johan, Hmd., Snogebæk. (79a) 3,0-9,0-1,8. ☞N.
- H. Chr., Malerm., 9. Slg. Pc. (11f) 3,5-0,1. ☞N. ☞53x.
- \*Jacob, Vært, Forsamlingshuset Frem. 10,0-0,2. ☞N. ☞20.
- Wibe, Chr., Gdr., L. Pilegd., 23. Slg. (25b) 15,6-27,6-14,6. ☞N.
- J., Rentier, Vibehus, 11. Slg. Pc. ☞B. ☞41.
- \*M., Rentier, Nørregd., 1. Slg. ☞B.
- Winberg, Elman, Bagerm., Snogebæk. (94f) 16,0-0,3. ☞N. ☞37.

## Personregister for Rutsker Sogn.

- ABILDGAARD**, Just, Gdr., Borregd., 16. Slg. (19a) (70,9) 40,0-24,5. ☞Al. ☞45x.
- Andersen**, Jens, Arbm., Vang. (103bg) 5,5-0,4. ☞H.
- Jens P., Arbm., 32. Slg. Pc. (35k) 0,8-5,0-0,8. ☞H.
- Agnes, Avlsbr., Skovfryd, 5. Vdg. Pc. (56b) 4,2-8,5-2,9. ☞H.
- Aksel S., Avlsbr., 1. Slg. Pc. (4d) 7,6-12,8-5,8. ☞H. ☞73u.
- Andrea, Avlsbr., Kæmpedal, 46. Slg. Pc. (48f) 4,0-13,0-3,1. ☞H. ☞H.67x.
- Sinius A., Avlsbr., Landlyst, 41. Slg. Frt. (84) 9,5-19,0-8,1. ☞H. ☞H.51y.
- Jørgen A., Fisker, Helligpeder. (97a) 1,5-5,3-0,9. ☞H.
- \*Poul, Forv., Kaasbygd., 3. Slg. ☞H.
- Anna M., Gdr., Tyskegd., 7. Vdg. (58a) 12,2-20,2-10,4. ☞H. ☞22y.
- Niels J., Gdr., Julegd., 38. Slg. (41a) 16,0-23,0-12,8. ☞H.
- Andr. J., Hmd., Bæla. (102f) 1,2-5,2-1,0. ☞H.
- Erland, Hmd., 24. Slg. Pc. (27e) 2,4-9,0-2,3. ☞H.
- H. P., Hmd., 33. Slg. Pc. (36b) 3,6-8,0-2,9. ☞H.
- Johan, Hmd., Nydammen, 22. Slg. Pc. (25l) 2,2-5,0-1,4. ☞H.
- Niels, Hmd., Skovly, 34. Slg. Pc. (37f) 2,1-6,5-1,8. ☞H.
- Niels L., Hmd., Krakhøj, 5. Vdg. Pc. (13g) 5,7-10,3-4,3. ☞H.
- Per, Hmd., Præstegd. Pc. (1r) 1,0-3,0-0,6. ☞H.
- Knud, Smed, Vang. ☞H.
- BAGER**, J. P., Avlsbr., Degnegd. Hovedlod. (2a) 2,9-6,3-2,1. ☞H.
- Berg**, K. P., Vejmand, Nørrebo, 9. Slg. Pc. (12s) 4,5-0,3. ☞H.
- Berlin**, Villy, Hmd., Fuglesangen, 1. Slg. Pc. (4e) 3,3-8,0-2,1. ☞H.
- Bidstrup**, A. P., Avlsbr., 47. Slg. Pc. (50g) 5,4-11,5-4,4. ☞H.
- Birch**, H. A., Arbm., 32. Slg. Pc. (35f) 2,6-0,3. ☞H.
- Agnes E., Avlsbr., Ny Skovgd., 22. Slg. Pc. (1y) 9,4-17,0-7,0. ☞H. ☞10y.
- Boesen**, Holger, Gdr., Dalegd., 2. Vdg. (53a) 19,7-30,0-17,8. ☞H. ☞H.76.
- A., Sandemand, Kommunekass., Præstegd. Pc. (1ai) 6,0-0,5. ☞H. ☞39.
- Bohn**, Jesper, Gdr., Tornegd., 2. Slg. (5a) 25,0-37,0-21,0. ☞H. ☞73x.
- Boldemand**, Villy, Stenarb., 44. Slg. Pc. (47i) 4,5-0,2. ☞H.
- CARLSEN**, Ove, Arbm., Vang. (100b) 4,0-0,5. ☞H.
- Gustav, Stenhugger, Helligpeder. (49e) 1,8-6,2-1,7. ☞H.
- \*Volmer, Stenhugger, Vang. ☞H.
- Walther, Stenhugger, Carlsborg, Ringe. (103al) 4,0-0,3. ☞H.
- Christensen**, Karoline, Avlsbr., Bakkehuset, 21. Slg. Pc. (24d) 4,4-9,5-3,1. ☞H.
- Povl, Gdr., Spannegd., 47. Slg. (50a) 16,2-25,0-14,3. ☞H. ☞8x.
- Christensen**, Peter G., Stenarb., Hyldely, 19. Slg. Pc. (22d) 2,2-7,2-1,9. ☞H.
- \*Andr., Tromlefører, Bakkehuset, 21. Slg. Pc. (24d) ☞H.
- \***Christiansen**, Oluf, Arbm., Vang. ☞H.
- Clausen**, Carl, Avlsbr., Nørre Krak, 20. Slg. Pc. (11c) 13,5-17,5-9,1. ☞H. ☞6y.
- Clemmensen**, H., Restauratør, Gines Minde, Teglkåas. (8d) 3,5-0,4. ☞H. ☞74u.
- Cordua**, Aage, Avlsbr., Hallelyst, 41. Slg. Frt. (41s) 4,0-11,0-3,6. ☞H.
- DAM**, Alfr., Gdr., Bukkegd., 8. Slg. (11a) 23,3-32,5-16,0. ☞H. ☞68u.
- Emanuel, Gdr., Kaasbygd., 3. Slg. (6a) 29,2-33,0-19,0. ☞H.
- Ludv. J. M., Gdr., Dyndegd., 18. Slg. (21a) 38,1-45,0-28,2. ☞H. ☞18.
- Villiam, Gdr., Maegd., 8. Vdg. (59a) 25,8-32,0-18,3. ☞H. ☞46y.
- \*Janus, Malerm., 25. Slg. Pc. ☞H.
- Anna, Rentrice, Præstegd. Pc. (1ak) 5,3-0,3. ☞H.
- \*Chr., Rentier, 12. Slg. Pc. ☞H.
- Karl O., Rentier, Præstegd. Pc. (1an) 8,5-0,6. ☞H.
- EBBESEN**, N., Gdr., Bagergd., 20. Slg. (23a) 20,8-25,0-12,9. ☞H. ☞67.
- Engell**, Herman, Gdr., Almegd., 9. Slg. (12a) 31,0-38,0-17,9. ☞H. ☞19y.
- Eriksen**, J., Arbm., Vang. (103au) 4,5-0,8. ☞H.
- Erlandsen**, Gunnar, Avlsbr., Landlyst, Ruts Højlyng. (95aa) 12,9-11,0-3,7. ☞Rø.
- Espersen**, M. C., Avlsbr., Ruts Højlyng. (95ap) 12,1-12,5-4,0. ☞Rø.
- H. N., Hmd., Martesminde, 39. Slg. Pc. (42l) 5,3-0,8. ☞H.
- FINNE**, Johs., Avlsbr., Blaakjær, 2. Slg. Pc. (5c) 9,6-14,0-6,7. ☞Al.
- T., Avlsbr., Grønbjergsminde, 2. Slg. Pc. (5b) 10,2-14,3-7,5. ☞H.
- A. J., Fisker, Teglkåas. (116) 3,5-0,2. ☞H.
- C. A., Fisker, Teglkåas. (102aæ) 1,0-4,0-0,5. ☞H.
- E., Fisker, Helligpeder. (102bd) 1,0-4,5-0,9. ☞H.
- K. K., Fisker, Vang. (109) 6,3-0,8. ☞H.
- N. P., Silderøger, Strandfoged, Helligpeder. (102n) 2,0-5,5-1,2. ☞H. ☞H. 82x.
- K. L., Stenarb., Vang. (16s) 5,0-0,2. ☞H.
- \***HAAHR**, Henriette, Enkefrue, Hullegd., 11.—12. Slg. ☞H. ☞5.
- Hansen**, Andr., Avlsbr., Finnedalshus, 14. Slg. Pc. (96a) 7,5-12,9-4,7. ☞H.
- Andr., Avlsbr., Marienhøj, Helligpeder. (4r) 10,1-16,0-7,0. ☞H.
- Chr., Avlsbr., Ravnsborg, 43. Slg. Pc. (46c) 6,3-11,5-4,1. ☞H.
- Emil C., Avlsbr., 1. Slg. Pc. (4i) 7,3-12,5-5,5. ☞H.
- Georg, Avlsbr., Ruts Højlyng. (95av) 8,3-5,5-1,0. ☞Rø.

- Hansen, Jens A., Avlsbr., Pilehøj, 34. Slg. Pc. (37d) 3,5-8,0-3,1. ☞H.
- N. Chr., Avlsbr., Skærpinge, 26. Slg. Pc. (80) 18,7-15,0-7,0. ☞H. ☞44x.
- Nic. Chr., Avlsbr., Krummemark, 34. Slg. Pc. (33d) 11,2-16,5-8,0. ☞H. ☞26x.
- Sigurd, Avlsbr., Ruts Højlyng. (95ag) 10,1-5,5-1,9. ☞Rø.
- Thor, Avlsbr., Damvang, 18. Slg. Pc. (21h) 11,1-17,8-5,7. ☞H. ☞17.
- Anker, Dir., Vang. (104e) 5,0-0,1. ☞H.
- Georg, Gdr., Hyldegd., 19. Slg. (22a) 17,8-25,0-12,6. ☞H.
- Emil N., Hmd., Ringer og Graver, Kærhave, 4. Vdg. Pc. (55b) 2,7-7,2-1,9. ☞H. ☞41.
- Hans P., Hmd., Rosenvang, 7. Vdg. Pc. (58b) 2,7-8,0-2,6. ☞H.
- Harald, Hmd., Krakdal, 11. Slg. Pc. (14y) 2,6-8,0-2,3. ☞H. ☞6u.
- Johs. J., Hmd., 19. Slg. Pc. (22m) 2,2-7,2-1,9.
- Johs. J., Hmd., Skovly, 10. Slg. Pc. (13d) 2,3-5,0-1,7. ☞Al.
- \*Herluf, Mejeribest., Mejeriet Hammersdal. ☞H. ☞9.
- Laur., Rentier, 32. Slg. Pc. (35c) 0,8-3,5-0,6. ☞H.
- \*Martin, Rentier, Stenshøj. ☞H.
- Jens P., Snedker, Kumlehøj, 40. Slg. Pc. (43h) 1,4-7,0-1,4. ☞H.
- Peter, Stenarb., Vang. (16r) 5,0-0,2.
- Frits, Stenhugger, Ringe. (103am) 3,7-0,2. ☞H.
- Vald. (kaldet Sørensen), Værkejer, Borre, 16. Slg. Pc. (19b) 14,5-16,0-4,7. ☞Al.
- Hermansen, C., Avlsbr., Fredensborg, Ruts Højlyng. (95aq) 15,0-13,5-5,9. ☞Kl.
- Holm, Anthon, Avlsbr., Lillehave, Ruts Højlyng. (95x) 10,8-15,0-5,3. ☞Kl. ☞Kl. 185x.
- Oluf, Avlsbr., Klippely, 46. Slg. Pc. (49c) 13,1-19,0-9,5. ☞H. ☞H. 82v.
- Peter M., Avlsbr., Hammershøj, 32. Slg. Pc. (1aa) 3,4-9,5-3,0. ☞H.
- Andrea, Enkefrue, Helligpeder. (90) 2,0-6,5-1,9. ☞H.
- Tidemann, Fiskehdl., 2. Slg. Pc. (5i) 4,3-6,5-2,6. ☞H.
- Chr., Fisker, Helligpeder. (122) 3,0-0,2. ☞H.
- Hans A., Fisker, Teglkåas. (113) 3,5-0,2. ☞H.
- Harry, Fisker, Teglkåas. (115b) 5,5-0,1. ☞H.
- \*Peter, Fisker, Teglkåas. ☞H.
- Valdemar O., Fisker, Teglkåas. (125) 0,5-3,0-0,2. ☞H.
- Chr., Gdr., V. Rosendalegd., 29. Slg. (32a) 49,8-47,0-26,5. ☞H. ☞28x.
- Hans C., Gdr., Svartingegd., 6. Vdg. (57) 37,5-34,0-23,8. ☞H. ☞H. 115x.
- Peter N., Gdr., Risenholm, 32. Slg. Pc. (1æ) 8,9-15,0-7,1. ☞H. ☞10x.
- Aage, Husejer, Skomager, Vang. (103f) 4,2-0,9. ☞H.
- Hans P., Hmd., 23. Slg. Pc. (26b) 1,8-5,0-1,3. ☞H.
- Julie, Hmd., 9. Slg. Pc. (12e) 2,3-5,0-0,9. ☞H.
- J. Andr., Hmd., Præstegd. Pc. (1g) 2,1-7,3-2,6. ☞H.
- V. Stub, Landpostb., Vang. (103d) 5,1-0,5. ☞H.
- Jens, Rentier, 13. Slg. Pc. (16f) 5,2-0,3. ☞H. ☞37x.
- Holm, Hans P., Silderøger, Teglkåas. (114a) 5,5-0,3. ☞H. ☞74x.
- Henrik, Silderøger, Teglkåas. (124) 4,5-0,3. ☞H. ☞74y.
- Jørgen P., Skomager, Lersvang, 42. Slg. Pc. (45g) 2,6-8,5-2,5. ☞H.
- Charles, Stenarb., Vang. (103ba) 3,7-0,9. ☞H.
- \*Charles Aage, Stenarb., Vang. ☞H.
- Hans A., Stenarb., Vang. (103ce) 5,2-0,6. ☞H.
- Poul A., Stenarb., Vang. (16q) 5,0-0,2. ☞H.
- Andr. Stub, Toldopsynsm., Vang. (104f) 4,5-0,2. ☞H. ☞20y.
- Holmgreen, A., Stenhugger, Vang. (105c) 3,7-0,1. ☞H.
- Holmstrøm, J. A., Avlsbr., 1. Slg. Pc. (4k) 6,8-12,9-4,8. ☞H.
- Hulgaard, C., Avlsbr., Ellehøj, 8. Vdg. Pc. (1c) 12,9-22,0-10,6. ☞H. ☞40x.
- INGELSEN, Karl, Hmd., Klippegd., 9. Slg. Pc. (11e) 7,4-9,0-3,0. ☞H.
- Ingemansen, J., Mejerist, Dannevang, 34. Slg. Pc. (37c) 2,1-8,2-1,9. ☞H.
- Ipsen, Hj., Avlsbr., Engvang, 30. Slg. Pc. (33f) 7,3-11,0-5,5. ☞H.
- Sanna, Enkefrue, Teglkåas. (112b) 4,0-0,2. ☞H.
- \*Chr., Fagforeningsform., Præstegd. Pc. ☞H. ☞4.
- Carl, Hmd., 18. Slg. Pc. (6f) 2,9-5,0-1,4. ☞H.
- Edgar, Hmd., Hyldelyst, 45. Slg. Pc. (48d) 1,8-5,0-1,5. ☞H.
- Vald., Murerm., Bakkehøj, 1. Vdg. Pc. (52pp) 2,3-9,0-2,1. ☞H. ☞H. 36y.
- \*Janus, Rentier, 13. Slg. Pc. ☞H.
- Bjarne, Stenhugger, Vang. (103æ) 5,5-0,5. ☞H.
- Chr. V., Stenhugger, Fuglesangen, 47. Slg. Pc. (4f) 4,5-0,3. ☞H.
- \*Frederik, Stenhugger, Vang. (103aø) ☞H.
- Jens Fr., Stenhugger, Vang. (103aø) 5,5-0,5. ☞H.
- JACOBSEN, Chr., Arbm., Granelly, 19. Slg. Pc. (22h) 0,6-3,0-0,4. ☞H.
- \*Gustav, Arbm., 47. Slg. Pc. ☞H.
- Jacob, Avlsbr., Bækkelyst, 26. Slg. Pc. (29b) 8,3-12,5-4,5. ☞H. ☞43y.
- \*Jahn, H., Forfatter, 26. Slg. Pc. ☞H. ☞21x.
- Signe, Husejer, 26. Slg. Pc. (29d) 1,3-3,5-0,5. ☞H.
- Jensen, Gustav, Arbm., Teglkåas. (102ba) 1,0-3,5-0,5. ☞H.
- Hans P., Arbm., 9. Slg. Pc. (12l) 4,0-0,5. ☞H.
- \*Johan, Arbm., Fædresminde, Bæla.
- Ernst, Avlsbr., Præstegd. Frt. (77) 5,8-9,0-3,4.
- Sigurd, Avlsbr., Fædresminde, Bæla. (47c) 12,1-17,1-7,4. ☞H.
- \*M., Best., Tuleborg, 10. Slg. (13ab) 22,6-22,0-10,0. ☞H. ☞19u.
- Karl, Hmd., 21. Slg. Pc. (24b) 1,9-6,0-1,2. ☞H. ☞30.
- Christine, Enkefrue, Helligpeder. (102as) 2,2-0,2. ☞H.
- Carl A., Gdr., Præstegd. (1a) 12,3-20,0-9,8. ☞H. ☞63.
- Chr., Gdr., Jydegd., 43. Slg. (46a) 18,4-25,0-14,0. ☞H.
- Ejnar, Gdr., Hullegd., 11.—12. Slg. (14a) 29,8-37,0-22,6. ☞H. ☞5.



- Jensen, Knud, Gdr., Højegd., 7. Slg. (10a) 38,3-31,5-17,2. ☞H. ☞68y.
- Svend Aage, Gdr., Simonsgd., 30. Slg. (33a) 26,4-30,0-18,7. ☞H. ☞28u.
- Jens M., Hmd., Solvang, 1. Vdg. Pc. (52i) 2,6-11,5-2,9. ☞H.
- John, Hmd., Hvidehøj, Præstegd. Pc. (1f) 3,5-7,8-2,1. ☞H.
- Harald, Møllejer, Kirkemøllen, 46. Slg. Pc. (49b) 1,0-22,0-1,2. ☞H. ☞7.
- Henrik, Rentier, 7. Slg. Pc. (10k) 5,5-0,5. ☞H.
- Carl, Snedker, Ruts Højlyng. (95y) 7,8-7,0-1,5. ☞Kl.
- Gustav, Stenhugger, Mosely, 19. Slg. Pc. (95cb) 0,7-2,5-0,3. ☞H.
- \*Jespersen, Børge, Arbm., Askebækken, 6. Slg. Pc.
- Vilhelm, Avlsbr., Skovsminde, 19. Slg. Pc. (22b) 6,4-8,0-2,2. ☞H.
- Ernst Kofoed, Gdr., Ingemarsgd., 36. Slg. (39a) 53,6-64,0-35,6. ☞H. ☞H. 111x.
- Viggo, Hmd., 4. Vdg. Pc. (95p) 2,5-5,2-1,2. ☞H.
- \*Johs., Rentier, 4. Vdg. Pc. ☞H.
- \*Johs. L., Rentier, Ingemarsgd., 36. Slg. ☞H.
- \*Johs., Stenarb., Askebækken, 6. Slg. Pc.
- \*Johansen, Claus, Kunstmaler, 28. Slg. Pc. ☞H.
- Johnsen, Conrad, Hmd., Helligpeder. (48e) 4,1-8,0-2,8. ☞H.
- Jørgensen, Andr., Arbm., 13. Slg. Pc. (16n) 4,7-0,3. ☞H.
- \*Georg, Arbm., Vang. ☞H.
- M. Nicolaj, Arbm., Bæla. ☞H.
- Chr., Avlsbr., 29. Slg. Pc. (32c) 9,3-12,0-5,3. ☞H.
- Janus A., Avlsbr., 22. Slg. Pc. (25e) 4,5-10,0-3,5. ☞H.
- Jul. P., Avlsbr., Smedebo, Præstegd. Pc. (1k) 3,3-12,5-2,9. ☞H. ☞3.
- Poul, Avlsbr., Ruts Højlyng. (95ak) 10,9-12,5-5,0. ☞Kl.
- Th., Avlsbr., 3. Vdg. Pc. (54b) 9,7-17,0-7,7. ☞H.
- Hans P., Fisker, Helligpeder. (102o) 1,6-5,0-1,0. ☞H.
- Ludv., Gdr., Krusegd., 27. Slg. (30a) 31,4-40,0-21,3. ☞H. ☞21u.
- Viggo, Gdr., Smedegd., 34. Slg. (37a) 19,7-26,0-14,5. ☞H.
- Georg, Hotelejer, Hotel Johns Kapel (6k) 42,0-2,8. ☞H. ☞38.
- Karl L., Husejer, 13. Slg. Pc. (16l) 4,5-0,1. ☞H.
- Anker, Hmd., Hyldehøj, 19. Slg. Pc. (22n) 2,2-7,2-1,9. ☞H.
- Hans O., Hmd., Gildesbo, 47. Slg. Pc. (50c) 2,4-6,8-2,1. ☞H.
- Julius M., Kusk, Vang. (103bf) 5,0-0,4. ☞H.
- \*Andr., Murarbm., Helligpeder. ☞H.
- \*Claus, Rentier, Hyldehøj, 19. Slg. Pc. (22n). ☞H.
- Johs., Silderøger, Helligpeder. (123) 5,0-0,3. ☞H.
- Leo, Stenarb., Birkely, 12. Slg. Pc. (15d) 1,4-5,0-1,0. ☞H.
- Lauritz, Stenhugger, Vang. (100a) 1,9-6,4-1,3. ☞H.
- KJØLLER, Andrea, Enkefrue, Jydevang, 42. Slg. Pc. (35g) 13,2-20,0-10,5. ☞H.
- Kjeller, Hans A., Gdr., Aahalsegd., 35. Slg. (38a) 35,3-31,0-19,7. ☞H. ☞46x.
- \*Willy, Stenhugger, Vang. ☞H.
- Marie, Værtinde, Afholdsrest., Vang. (106d) 8,0-0,1. ☞H.
- Knudsen, Aksel, Gdr., Myseregd., 23. Slg. (26a) 18,2-26,0-15,2. ☞H. ☞70.
- Kofoed, Holger, Avlsbr., Stensminde, Ruts Højlyng (95z) 14,3-13,0-4,4. ☞Rø.
- Karl, Avlsbr., Hedebo, Ruts Højlyng. (95bf) 3,3-8,5-1,8. ☞Rø.
- Andr., Gdr., Frigd., 1. Vdg. (52a) 12,2-20,0-9,1. ☞H. ☞H. 36u.
- Anker, Gdr., Kjøllergd., 13. Slg. (16a) 28,2-31,0-16,0. ☞H. ☞37u.
- Carl, Gdr., Krogholmsgd., 32. Slg. (35a) 12,4-22,0-8,6. ☞H. ☞32y.
- Hansinius, Gdr., Knarregd., 3. Vdg. (54a) 34,1-35,0-20,0. ☞H. ☞16.
- \*Janus, Lods, Vang. ☞H. ☞37y.
- Joel, Skomager, Lershøj, 1. Vdg. Pc. (52kk) 3,4-8,2-3,1. ☞H.
- Jens A., Smedem., Kirkesmedien. (1ag) 10,0-1,0. ☞H. ☞75.
- \*Hans Sonne, Uddeler, Vang Brugsforening. ☞H. ☞34.
- Kruse, Viktor, Stenværksejer, Fridal, 1. Vdg. Pc. (52æ) 1,3-7,0-1,0. ☞H.
- Kure, C., Avlsbr., Godset, 42. Slg. Pc. (1i) 7,4-14,0-6,2. ☞H.
- \*C., Murerm., 47. Slg. Pc. ☞H.
- Køller, Harald, Avlsbr., Friminde, 1. Vdg. Pc. (52r) 5,8-16,0-5,8. ☞H.
- LAMBRECHT, A. J., Sogneraadform., Solhytten, Præstegd. Pc. (1ao) 7,0-0,5. ☞H. ☞36.
- \*Land, C. A., Stenhugger, 11. Slg. Pc. ☞H.
- Larsen, Aksel, Avlsbr., Bæla. (86) 5,4-12,0-4,0. ☞H.
- Lorents, Avlsbr., Engly, 1. Vdg. Pc. (52ac) 4,8-11,5-4,3. ☞H.
- Peter, Avlsbr., 11. Slg. Pc. (14k) 14,4-18,0-8,0. ☞H.
- \*Jens N., Førstelærer, Kirkeskolen. ☞H.
- Johs., Gdr., Kirkebogd., 5. Vdg. (56a) 16,3-18,5-9,6. ☞H.
- Otto, Hotelejer, Hotel Finnedalen, 14. Slg. Pc. (96b) 1,8-50,0-2,0. ☞H. ☞Sa. 26.
- \*Otto, Stenarb., Gl. Dam, 17. Slg. Pc. (95bæ). Lind, Hans J., Avlsbr., Dalshøj, 38. Slg. Pc. (41t) 16,2-25,0-12,3. ☞H. ☞H. 115y.
- Janus, Avlsbr., Bæla. (87) 5,4-8,5-2,1. ☞H.
- Alf., Bygm., Tassen, 1. Vdg. Pc. (52al) 6,0-0,6. ☞H.
- Charles, Hmd., 20. Slg. Pc. (20g) 3,8-6,0-2,4. ☞H.
- Lund, Axel, Avlsbr., Lundshøj, 24. Slg. Pc. (27b) 9,5-16,5-7,6. ☞H. ☞8y.
- Gunnar, Avlsbr., Nydal, Præstegd. Pc. (1b) 7,8-14,0-5,3. ☞H. ☞23.
- Peter, Avlsbr., Ravnebækken, 42. Slg. Pc. (45b) 7,6-10,0-3,8. ☞H.
- Otto, Hmd. og Forfatter, Gl. Dam, 17. Slg. Pc. (95bæ) 2,6-4,5-0,7. ☞H.
- \*Jens H., Opsynsm., Ruts Højlyng. ☞Kl. ☞Kl. 59x.
- \*Andr. N., Rentier, Nydal. ☞H.
- \*Chr., Rentier, 19. Slg. Pc. ☞H.
- G. Peter, Stenhugger, Vang. (105e) 4,0-0,1. ☞H.

- Lundberg, E., Gdr., Ø. Rosendalegd., 28. Slg. (31a) 55,9-44,0-29,0.  $\text{H.}$   $\rightarrow$ 28y.
- MALMQUIST**, Carl, Smed, 8. Slg. Pc. (11f) 10,0-0,6.  $\text{H.}$
- Marcher**, Chr., Arbm., Blæsbjerg, 11. Slg. Pc. (14p) 2,5-6,0-1,8.  $\text{H.}$
- Jens Otto, Gdr., Skovgd., 22. Slg. (25a) 20,3-24,5-12,2-  $\text{H.}$   $\rightarrow$ 14.
- Julius, Hmd., Præstegd. Pc. (1m) 5,0-0,4.  $\text{H.}$
- Mikkelsen**, Ejnar, Hmd., Præstegd. Pc. (1o) 5,8-1,6.  $\text{H.}$
- Mogensen**, Jens, Arbm., Bæla. (47h) 0,9-2,8-0,5.  $\text{H.}$
- \*Thorvald, Arbm., Vang.  $\text{H.}$
- Andr., Avlsbr., Gedevassehus, Ruts Højlyng (95ah) 21,1-12,5-5,6.  $\text{H.}$
- Knud, Avlsbr., 38. Slg. Pc. (41u) 3,8-9,0-3,1.  $\text{H.}$
- Helmer, Gdr., Kaggd., 15. Slg. (18a) 41,2-32,0-18,7.  $\text{H.}$   $\rightarrow$ 45u.
- Jens F., Gdr., Stellegd., 24. Slg. (27a) 20,8-27,0-15,4.  $\text{H.}$   $\rightarrow$ 24.
- Sigfred, Gdr., Enesgd., 6. Slg. (9a) 25,5-28,5-15,7.  $\text{H.}$   $\rightarrow$ 68v.
- \*Martha, Frue, Lærerinde, Ndr. Skole.  $\text{H.}$
- Alfred, Maskintilsynsmand, 22. Slg. Pc. (25hh) 2,1-7,5-1,8.  $\text{H.}$
- Hansine, Rentrice, Bakkehuset, 1. Vdg. Pc. (52u) 0,6-7,5-0,7.  $\text{H.}$
- Enoch, Stenhugger, Ndr. Skole, (6h) 4,0-0,3.  $\text{H.}$
- Niels, Stenhugger, Teglkæa. (102au) 2,5-0,3.  $\text{H.}$
- Mortensen**, Laurits, Avlsbr., Ringegd. (103b) 32,0-25,0-12,2.  $\text{H.}$
- Viggo, Bagerm., Vang. (104c) 11,0-0,4.  $\text{H.}$   $\rightarrow$ 20u.
- Alvin, Gdr., Engegd., 31. Slg. (34a) 25,7-34,0-21,0.  $\text{H.}$   $\rightarrow$ 26y.
- \*Marie, Lærerinde, Kirkeskolen, Præstegd. Pc.  $\text{H.}$
- Andr., Rentier, Enghøj, 34. Slg. Pc. (37n) 3,7-8,2-2,7.  $\text{H.}$   $\rightarrow$ 26u.
- Arny, Smed, 5. Slg. Pc. (8e) 3,0-0,3.  $\text{H.}$
- Alfred, Smedem., Vang. (105a) 5,6-1,1.  $\text{H.}$
- \*K., Uddeler, Ruts Brugsforening. (1v) 2,0-22,0-1,0.  $\text{H.}$   $\rightarrow$ 12.
- Munch**, Aage, Avlsbr., Koføedsminde, 32. Slg. Pc. (35b) 8,8-12,6-6,1.  $\text{H.}$
- Eddy, Avlsbr., Skovshøj, 30. Slg. Pc. (47g) 9,9-14,5-6,1.  $\text{H.}$
- Emil, Avlsbr., 16. Slg. Pc. (14e) 8,3-15,5-5,9.  $\text{H.}$
- Møller**, Knud, Gdr., Kjærgd., 4. Vdg. (55a) 34,5-40,0-25,0.  $\text{H.}$   $\rightarrow$ 32x.
- Klaus H., Gdr., V. Borregd., 14. Slg. (17a) 38,8-33,5-17,4.  $\text{H.}$   $\rightarrow$ 45y.
- \***NIELSEN**, R., Arbm., Gildesboet, 47. Slg. Pc.  $\text{H.}$
- Erik, Avlsbr., Hyldevang, 13. Slg. Pc. (16d) 4,5-8,6-2,7.  $\text{H.}$
- \*Alfr., Fisker, Bæla.  $\text{H.}$
- Georg, Hmd., 11. Slg. Pc. (14m) 2,9-7,8-2,3.  $\text{H.}$
- Otto, Hmd., Nydammen, 19. Slg. Pc. (95ca) 0,9-2,5-0,4.  $\text{H.}$
- \*Jens, Skrædderm., Engvang, 12. Slg. Pc.  $\text{H.}$
- Villy, Smed, Vang. (103ch) 6,0-0,5.  $\text{H.}$
- Nielsen**, Ejnar, Stenarb., Karensminde, 9. Slg. Pc. (12d) 5,0-0,5.  $\text{H.}$
- \*Johs., Stenhugger, Vang.  $\text{H.}$
- Ole, Stenhugger, Vang. (104b) 2,5-0,1.  $\text{H.}$
- Per, Stenhugger, Vang. (103ad) 3,0-0,5.  $\text{H.}$
- Laura, Syerske, Engvang, 12. Slg. Pc. (15e) 4,5-0,5.  $\text{H.}$
- Jens P., Vognm., Poulsminde, 26. Slg. Pc. (29c) 1,8-12,5-1,5.  $\text{H.}$   $\rightarrow$ 21y.
- OLESEN**, O., Stenhugger, Bredsi, 38. Slg. Pc. (41ai) 0,5-5,0-0,5.  $\text{H.}$
- Olsen**, Ahlmann, Arbm., Præstegd. Pc. (1ah) 5,0-0,3.  $\text{H.}$
- Tage, Arbm., Bæla. (102bi) 4,5-0,6.  $\text{H.}$
- Gustav, Avlsbr., Mosevang, 23. Slg. Pc. (26c) 6,6-11,5-4,5.  $\text{H.}$
- Hans P., Avlsbr., Trekanten, 1. Vdg. Pc. (52gg) 4,1-11,0-2,8.  $\text{H.}$   $\rightarrow$ 46u.
- Henrik, Avlsbr., Langemyre, 47. Slg. Pc. (50e) 8,1-16,5-6,8.  $\text{H.}$
- Magnus, Avlsbr., Bækkely, 19. Slg. Pc. (22f) 3,2-6,0-1,9.  $\text{H.}$
- Oscar, Avlsbr., Kirkedal, 32. Slg. Pc. (35d) 10,5-15,0-7,1.  $\text{H.}$
- Chr. M., Fisker, Bæla. (102m) 0,5-3,5-0,3.  $\text{H.}$
- Sigfred, Gdr., Jydegd., 42. Slg. (45a) 13,3-20,0-10,6.  $\text{H.}$
- Carl, Hmd., Egely, 11. Slg. Pc. (14æ) 4,8-8,9-3,6.  $\text{H.}$
- Laur., Hmd., Tassen, 1. Vdg. Pc. (52al) 3,3-11,3-3,3.  $\text{H.}$
- Albert, Mekaniker, Vang Stenværk. (104d) 10,0-0,2.  $\text{H.}$   $\rightarrow$ 27.
- Thor Aage, Stenarb., Helligpeder. (102bh) 4,0-0,1.  $\text{H.}$
- \*Carl Peter, Stenhugger, Vang.  $\text{H.}$
- Ottesen**, Marie, Husejer, Paradiset, Vang. (103bq) 3,0-0,4.  $\text{H.}$
- \***PEDERSEN**, Gustav, Arbm., Helligpeder.  $\text{H.}$
- \*Hans, Arbm., Møllebo, Præstegd. Pc.  $\text{H.}$
- Hans P., Arbm., 13. Slg. Pc. (16o) 4,0-0,3.  $\text{H.}$
- \*Harry, Arbm., Mosely, 19. Slg. Pc.  $\text{H.}$
- \*O. A., Arbm., 11. Slg. Pc.  $\text{H.}$
- Richard, Arbm., Nydammen, 19. Slg. Pc. (95bø) 2,5-0,2.  $\text{H.}$
- Anton, Avlsbr., 28. Slg. Pc. (31c) 10,7-11,5-3,9.  $\text{H.}$
- Carl, Avlsbr., Søndervang, 35. Slg. Pc. (1n) 10,3-19,5-8,7.  $\text{H.}$
- Chr., Avlsbr., Søndregd., 1. Vgd. Pc. (52b) 13,1-20,0-11,8.  $\text{H.}$   $\rightarrow$ 46x.
- Hans C., Avlsbr., Margrethelyst, Ruts Højlyng. (95ai) 13,0-10,5-3,2.  $\text{H.}$
- Hans G., Avlsbr., Almely, 43. Slg. Pc. (46b) 9,8-21,0-9,1.  $\text{H.}$   $\rightarrow$ 40y.
- Knud, Avlsbr., 2. Slg. Pc. (5 l) 4,4-6,7-2,7.  $\text{H.}$
- Martin, Avlsbr., 1. Slg. Pc. (4 l) 6,2-12,4-4,8.  $\text{H.}$
- Chr., Fisker, Vang. (101a) 7,0-1,0.  $\text{H.}$   $\rightarrow$ 37v.
- Hans O., Fisker, Helligpeder. (102ax) 3,0-0,1.  $\text{H.}$
- Hans P., Fisker, Vang. (105b) 4,3-0,1.  $\text{H.}$
- Anders, Gdr., Puggedg., 1. Slg. (4a) 17,6-26,5-13,0.  $\text{H.}$   $\rightarrow$ 73y.
- Aug., Gdr., Risegd., 33. Slg. (36a) 22,7-28,0-15,6.  $\text{H.}$   $\rightarrow$ 22x.

- Pedersen, Sigfred, Gdr., Degnegd. (2b) 8,7-13,5-6,0.  $\text{H.}$   $\rightarrow$  32u.
- Ejnar, Hmd., Dalslyst, 27. Slg. Frt. (78) 4,8-4,0-2,0.  $\text{H.}$
- Eva, Hmd., Stenshøj, 8. Slg. Pc. (11d) 2,3-6,5-1,5.  $\text{H.}$
- Hans P., Hmd., Bæla. (85) 3,1-6,4-2,3.  $\text{H.}$
- Kr., Hmd., 19. Slg. Pc. (221) 2,2-7,2-1,9.  $\text{H.}$
- Sandria, Hmd., 32. Slg. Pc. (28f) 2,4-7,0-1,6.  $\text{H.}$   $\rightarrow$  1.
- Alfr., Maskindh., Lillehøj, 46. Slg. Pc. (49f) 6,0-13,5-5,7.  $\text{H.}$
- \*Peter J., Maskinpasser, Vang.  $\text{H.}$
- Emil, Stenhugger, Vang. (106b) 4,0-0,1.  $\text{H.}$
- Petersen, Børge Sloth, Fisker, Vang. (103c) 5,6-0,5.  $\text{H.}$
- \*Valdemar, Fisker, Vang.  $\text{H.}$
- \*Jens L., Førstelærer, Ndr. Skole. (12u)  $\text{H.}$   $\rightarrow$  19x.
- Villy, Hmd., Præstegd. Pc. (1e) 4,5-7,0-2,0.  $\text{H.}$
- RASMUSSEN, Jens, Gdr., Pellegd., 17. Slg. (20a) 32,5-26,0-13,9.  $\text{H.}$   $\rightarrow$  47.
- Niels, Hmd., 7. Slg. Pc. (10c) 3,1-7,1-2,7.  $\text{H.}$
- Knud, Møllejer, Bymøllen, 5. Vdg. Pc. (131) 4,9-18,5-3,7.  $\text{H.}$   $\rightarrow$  15.
- Riis, J. Chr., Gdr., Brødløsegd., 25. Slg. (28a) 14,5-27,0-12,8.  $\text{H.}$   $\rightarrow$  42x.
- Hedvig, Frk., Husejer, 17. Slg. Pc. (3b) 1,8-4,0-1,0.  $\text{H.}$
- \*J. H., Stenarb., Vang.  $\text{H.}$
- Rømer, Ingeborg, Gdr., Bækged., 21. Slg. (24a) 35,7-40,5-22,3.  $\text{H.}$   $\rightarrow$  2.
- SCHOU, Peter, Gdr., Væbogd., 45. Slg. (48a) 24,5-33,0-17,8.  $\text{H.}$   $\rightarrow$  H. 48x.
- Elisabeth, Rentrice, Almebo, 9. Slg. Pc. (12q) 5,5-0,5.  $\text{H.}$
- Seerup, M., Avlsbr., Degnegd. Pc. (2c) 4,8-7,7-3,9.  $\text{H.}$
- Sonne, Johs., Arbm., Præstegd. Pc. (1am) 5,8-0,3.  $\text{H.}$
- G., Avlsbr., 46. Slg. Pc. (4n) 5,6-8,0-3,7.  $\text{H.}$
- M., Avlsbr., 1. Slg. Pc. (4c) 7,3-12,2-4,8.  $\text{H.}$
- V., Avlsbr., Grønnebjerg, 25. Slg. Pc. (28g) 11,9-14,0-6,5.  $\text{H.}$   $\rightarrow$  43x.
- Marie, Enkefrue, Bæla. (102bg) 5,5-0,2.  $\text{H.}$
- Alfr., Murer, Præstegd. Pc. (1ac) 5,5-0,3.  $\text{H.}$
- Jørgen, Murer, 25. Slg. Pc. (28i) 3,0-0,1.  $\text{H.}$
- E., Stenhugger, Vang. (14s) 1,5-7,2-1,1.  $\text{H.}$
- H. P., Stenhugger, Vang. (16p) 4,5-0,5.  $\text{H.}$
- Steenberg, Johan, Gdr., Klingegd., 41. Slg. (44a) 40,6-49,0-28,3.  $\text{H.}$   $\rightarrow$  H. 87.
- Steffensen, O., Avlsbr., Ruts Højlyng. (95an) 11,6-7,6-2,4.  $\text{Rø.}$
- Stender, A., Gdr., Langedg., 48. Slg. (51a) 38,9-45,0-25,9.  $\text{H.}$   $\rightarrow$  8v.
- \*Svarth, Niels P., Arbm., Vang.  $\text{H.}$
- \*H. P., Stenhugger, Vang.  $\text{H.}$
- Svendsen, Emil, Avlsbr., Brøndhøj, 1. Vdg. Pc. (41ac) 11,8-24,0-10,7.  $\text{H.}$
- Niels, Avlsbr., Tassen, 39. Slg. Pc. (42i) 13,2-21,0-11,0.  $\text{H.}$
- Edvind, Hmd., 5. Vdg. Pc. (12r) 3,6-11,0-3,2.  $\text{H.}$
- Karlo, Hmd., 5. Slg. Pc. (102ab) 2,4-5,0-1,3.  $\text{H.}$
- Sørensen, Hansine, Husejer, 19. Slg. Pc. (22i) 3,2-0,3.  $\text{H.}$
- THIESEN, H. Bidstrup, Avlsbr., Hammersly, Præstegd. Pc. (1h) 5,7-11,0-4,8.  $\text{H.}$
- A., Gdr., Melgd., 4. Slg. (7ab) 19,1-25,0-13,2.  $\text{H.}$   $\rightarrow$  13x.
- P., Gdr., Tækkereg., 44. Slg. (47a) 13,3-21,0-11,2.  $\text{H.}$   $\rightarrow$  H. 48y.
- Johs., Husejer, 22. Slg. Pc. (4o) 1,5-4,0-0,8.  $\text{H.}$
- Hans V., Murer, Fuglesangen, 48. Slg. Pc. (4g) 4,0-0,3.  $\text{H.}$
- Thorsen, William, Gdr., Sandemandsgd., 46. Slg. (49a) 49,6-67,0-37,9.  $\text{H.}$   $\rightarrow$  H. 82y.
- Villiam, Rentier, Præstegd. Pc.  $\text{H.}$
- Karl, Stenarb., Nørre Krak, 14. Slg. Pc. (17d) 1,4-4,5-1,0.  $\text{Al.}$
- Chr., Vognm., Præstegd. Pc. (1af) 6,5-0,4.  $\text{H.}$   $\rightarrow$  35.
- VEINRICH, Carl, Snedker, Hjemly, 2. Vdg. Pc. (44f) 0,8-6,0-0,8.  $\text{H.}$
- Vejdiksen, C., Avlsbr., 24. Slg. Pc. (27d) 4,1-10,0-3,1.  $\text{H.}$
- \*Petrea, Centralbest., 21. Slg. Pc.  $\text{H.}$   $\rightarrow$  30.
- \*Valgren, Knud V., Skibsfører, Vang.  $\text{H.}$
- Vesterdal, H., Hmd., Nørre Krak, 9. Slg. Pc. (12n) 3,3-7,0-1,8.  $\text{H.}$
- WANG, Marie, Enkefrue, Teglk. (102bc) 4,0-0,3.  $\text{H.}$
- \*Carlo, Fisker, Helligpeder.  $\text{H.}$
- Chr. P., Fisker, Helligpeder. (121) 5,0-0,3.  $\text{H.}$   $\rightarrow$  H. 82u.
- \*C. Pauli, Fisker, Helligpeder.  $\text{H.}$
- \*Harry, Fisker, Teglk.  $\text{H.}$
- M. P., Fisker, Helligpeder. (102s) 1,0-5,0-0,8.  $\text{H.}$
- C. P., Hmd., Helligpeder. (89) 1,9-6,0-1,8.  $\text{H.}$
- V., Silderøger, Helligpeder. (120) 4,5-0,3.  $\text{H.}$
- \*Weinreich, Frede, Avlsbr., Frily, 1. Vdg. Pc. (52h) 2,9-12,5-3,0.  $\text{H.}$
- Westh, E. Hjorth, Gdr., Redaktør, Baasegd., 40. Slg. (43a) 29,2-42,0-23,4.  $\text{H.}$   $\rightarrow$  H. 73:
- J. A., Gdr., Vestergd., 5. Slg. (8a) 34,4-44,0-24,7.  $\text{H.}$   $\rightarrow$  13y.
- M., Fisker, Teglk. (117) 4,0-0,3.  $\text{H.}$
- \*Marcus Hjorth, Forp., Bondegd., 26. Slg. (29a) 40,1-46,0-28,8.  $\text{H.}$   $\rightarrow$  21x.
- Kurt, Hmd., Gl. Dam, 17. Slg. Pc. (95by) 0,9-2,2-0,2.  $\text{H.}$

## Personregister for Rø Sogn.

- ANDERSEN, Anthon, Arbm., Stammershalde. (3g) 3,5-0,2.  
 — \*Charles, Arbm., Stammershalde. (3h) 4,2-4,0-2,2.  
 — Viggo C., Arbm., Degnegd. Pc. (2f) 0,9-6,0-0,6.  
 — Ove, Avlsbr., Axelhøj, 24. Slg. Frt. (2c) 34,5-19,0-11,7.  
 — \*Victor O. J., Bestyrer, 27. Slg. Ll.  
 — Amalie, Husejer, 27. Slg. Ll. (108cs) 5,8-7,6-2,9.  
 — Marie, Enkefrue, 13. Slg. Pc. (15o) 4,4-0,4.  
 — \*Hans C., Skovbetj., Lundeuset, Rø Plantage.  $\heartsuit$ Kl.  $\heartsuit$ Kl. 165y.  
 Andreasen, Johs., Hmd., Lindeskoven. (44) 3,6-5,2-1,8.
- BECH, Hans Anker, Arbm., Rosenly, 18. Slg. Pc. (20n) 4,6-0,3.  
 — L. C., Gdr., Kirkebogd., 5. Vdg. (14b) 13,2-12,0-6,0.  
 Bendtsen, Th. H. P., Avlsbr., Graahuset, 7. Vdg. Pc. (19k) 8,3-9,0-4,0.  
 — T., Murerm., Byen, 9. Slg. Pc. (11s) 11,0-1,8.  $\heartsuit$ 6.  
 — Carl P., Rentier, 8. Slg. Pc. (10l) 4,4-0,2.  
 — \*Marie L., Syerske, Byen, 9. Slg. Pc.  
 Bidstrup, H. P., Avlsbr., Lindeskoven. (57) 7,4-12,5-5,0.  
 — Jul., Avlsbr. Lindeskoven. (41) 7,5-9,8-4,6.  
 — Hansine, Enkefrue, 17. Slg. Pc. (19n) 6,0-0,4.  
 Boss, Karen, Enkefrue, Aldersro, 26. Slg. Pc. (28c) 0,5-5,0-0,7.  
 — Anker, Møllejer, Stenbymøllen, 26. Slg. Pc. (7c) 5,5-21,0-4,4.  
 Brummer, Ingeborg, Enkefrue, Jydeskæret, Baadstad. (100c) 4,7-10,5-1,4.  
 Børgesen, Chresten, Arbm., 22. Slg. Pc. (24c) 5,0-0,3.  
 — \*Gerth, Skovbetj., Myrestribehuset, Rø Plantage.  $\heartsuit$ G.  $\heartsuit$ Kl. 180y.
- CARLSEN, Anna, Avlsbr., 15. Slg. Ll. (108p) 5,7-4,0-1,3.  $\heartsuit$ G.  
 Christensen, Jens, Hmd., 13. Slg. Pc. (15g) 3,0-5,0-1,5.  
 — \*Esther, Lærerinde, Skolen.  
 Christiansen, Anthon, Avlsbr., 9. Slg. Pc. (8c) 12,0-21,5-10,8.  
 — \*Arne, Landpostbud, 13. Slg. Pc.  
 Christoffersen, Carl E., Avlsbr., Lindeskoven. (47b) 4,3-6,0-2,6.  
 Clausen, Jørgen, Snedker, Dalehuset, 15. Slg. Pc. (17c) 2,3-5,5-1,5.
- DAM, Helge, Avlsbr., Vestervang, 21. Slg. Pc. (23c) 4,6-9,0-3,1.  
 — Jørgen, Hmd., 15. Slg. Pc. (17f) 2,0-4,8-1,0.  
 — Peter M., Hmd., 1. Vdg. Pc. (30l) 4,0-11,0-3,6.  
 — Søren, Rentier, Byen, 9. Slg. Pc. (11m) 12,0-2,3.  
 Danielsen, H., Hmd., Bøgeskoven. (108ba) 3,5-6,0-2,1.  $\heartsuit$ G.
- ENGELL, Gudmund, Avlsbr., Søvang, Baadstad. (42a) 10,4-9,8-4,2.  
 \*Espersen, Andr., Foderm., Brøddegd. Gr.  
 — J., Gdr., Maegd., 25. Slg. (27 abc) 38,9-33,0-19,0.  $\heartsuit$ 37u.
- \*FALCK, A., Arbm., Baadstad.  
 Falkenberg, Johan A., Gdr., Hullegd., 1. Slg. (3a) 38,0-46,0-29,0.  $\heartsuit$ 9y.  
 Funch, Ellen, Gdr., Bondegd., 17. Slg. (19a) 56,2-48,5-29,0.  $\heartsuit$ 27.  
 — J. H., Gdr., Offergd., 12. Slg. (14a) 49,3-58,0-32,9.  $\heartsuit$ 52.
- GREGERSEN, A., Avlsbr., Bøgeskoven. (77) 13,7-13,8-7,5.  
 — H. A., Snedkerm., Byen, 9. Slg. Pc. (11y) 3,0-0,6.  $\heartsuit$ 51.  
 Grønbech, C. J., Gdr., Smedegd., 15. Slg. (17a) 45,3-50,0-28,7.  $\heartsuit$ G.  $\heartsuit$ 24.
- HAAGENSEN, Edv., Hmd., Skovly, 3. Slg. Ll. (108ch) 2,9-6,5-1,5.  
 Hansen, Peder V., Arbm., Byen, 8. Slg. Pc. (10h) 5,1-0,3.  
 — Andr., Avlsbr., Dalshøj, 3. Slg. Ll. (108ge) 4,7-7,5-2,4.  
 — Anth., Avlsbr., Bøgeskoven. (17b) 11,8-14,2-8,5.  $\heartsuit$ G.  $\heartsuit$ G. 97y.  
 — Hans A., Avlsbr., 1. Vdg. Pc. (30b) 17,2-13,0-5,3.  $\heartsuit$ Tejn.  
 — Hans A., Avlsbr., 15. Slg. Ll. (108m) 15,0-8,0-3,1.  $\heartsuit$ G.  
 — Laur., Avlsbr., Lindeskoven. (50) 6,2-10,5-3,6.  $\heartsuit$ 18x.  
 — Thorv., Avlsbr., Lindeskoven. (64) 3,6-7,8-2,8.  
 — \*Jenny, Centralbest., Byen. (112) 8,5-1,2.  $\heartsuit$ 56.  
 — \*Johanne, Enkefrue, 15. Slg. Pc. (17e) 3,5-6,0-3,2.  
 — \*Peter, Foderm., Tyskegd. Gr.  
 — Anker, Gdr., Sogneraadsform., Pilegd., 10.—11. Slg. (13a) 30,0-33,0-19,3.  $\heartsuit$ 49.  
 — Gorde, Gdr., Puggegd., 20. Slg. (22a) 24,4-22,5-12,7.  $\heartsuit$ 26u.  
 — Janus, Gdr., Lynggd., 5. Slg. (7a) 44,3-43,0-26,0.  $\heartsuit$ 4.  
 — Alfred, Hmd., Lindeskoven. (52b) 2,6-6,0-1,6.  
 — Asbjørn, Hmd., 17. Slg. Ll. (108q) 5,0-6,0-1,5.  $\heartsuit$ G.  
 — Emil, Hmd., Baadstad. (46d) 4,4-5,3-1,8.  
 — Jens C., Hmd., Lindeskoven. (58) 3,9-7,5-3,2.  
 — Morten, Hmd., 20. Slg. Pc. (22c) 2,5-6,7-1,6.  
 — H. Chr., Købm., Røbro, 17. Slg. Pc. (19c) 2,3-15,0-1,4.  $\heartsuit$ 7.  
 — \*Hannes P., Rentier, 16. Slg. Ll.  
 — \*J. P., Rentier, Hullegd., 1. Slg.  
 — Juliane K., Rentrice, Østervang, Byen, 11. Slg. Pc. (13i) 9,0-1,4.  
 — Axel, Skovarb., 22. Slg. Pc. (24b) 5,0-0,3.  
 — \*Otto, Skovbetj., Nordhuset, Rø Plantage.  
 — Jan, Smedem., 8. Vdg. Pc. (37d) 2,6-9,5-2,0.  $\heartsuit$ 22.  
 — Alfred E., Snedkerm., Lindeskoven. (48b) 4,0-6,3-2,4.  
 — \*Lars P., Uddeler, Rø Brugsforening.  $\heartsuit$ 62.  
 Hartvig, Karl, Avlsbr., Skovsminde, 21. Slg. Ll. (86) 12,3-10,8-4,6.  
 Henriksen, C. J., Avlsbr., 14. Slg. Pc. (16c) 3,4-7,2-2,5.  
 — Jenny, Hmd., 8. Slg. Pc. (10b) 4,8-0,4.

- \*Holm, Anker, Arbm., 20. Slg. Pc. (22i) 5,5-0,1.  
 — Henry, Avlsbr., 18. Slg. Pc. (20b) 4,5-7,2-2,5.  
 — Jens P., Avlsbr., Krakkedal, 27. Slg. Frt. (104) 25,7-16,0-8,3.  
 — \*Knud, Mekaniker, Villa Bangsbo.  
 \*Hostrup, P., Sognepræst, Præstegd. 2.
- INGEMANSEN, E., Avlsbr., Bobbehuset, 15. Slg. Frt. (79b) 9,6-9,2-3,3. 6G.
- Ipsen, Leo, Arbm., 12. Slg. Pc. (14e) 5,0-0,4.  
 — Carl, Gdr., Brøddegd., 4. Slg. (6a) 83,4-59,0-38,9. 30.
- JAKOBSEN, Frits, Avlsbr., 19. Slg. Pc. (15f) 8,7-14,3-6,5.
- Jensen, Jacob A., Avlsbr., Bøgeskoven. (72b) 12,6-12,5-7,0. 6G.
- \*Emil, Baneform., Rø Station. 25.  
 — \*Aksel, Chauffør, 22. Slg. Pc.  
 — Elgine, Enkefrue, 5. Slg. Pc. (7f) 8,0-0,6.  
 — Aksel M., Gdr., Raagelundsgd., 8. Slg. (10a) 51,9-52,5-28,8. 36.  
 — Emil, Gdr., Dalbygd., 13. Slg. (15a) 21,5-28,0-16,2. 34x.  
 — Axel, Hmd., 16. Slg. Ll., Bromme. (108æ) 1,9-5,0-0,8. 6G.  
 — Th. Hmd., Lindeskoven. (45) 3,8-7,6-2,5. 6G.  
 — \*Aage, Lærer, Byen, Rø Skole. 5.  
 — \*Ludv. P., Skrædderm., Byen, 5. Slg. Pc. 45.  
 — \*Herman Fr., Skovfoged, Borgedalshus, Rø Plantage. 6G. 20x.  
 — Charles, Vognm., Sivertshøj, 4. Slg. Ll. (108gi) 3,8-5,7-2,0. 3x.
- \*Jespersen, Ella, Frue, Skole Pc.
- Johansen, Poul Anker, Avlsbr., Køgehuset, 23. Slg. Pc. (25b) 12,3-14,0-6,0. 42y.
- Emil, Cyklehdl., Byen, 9. Slg. Pc. (11t) 15,0-1,2. 71.  
 — \*Georg, Regnskabsfører, Byen, 5. Slg. Pc. 15.  
 — Janus, Arbm., 23. Slg. Ll. (108bm).
- Jørgensen, Anias, Arbm., Byen, 9. Slg. Pc. (11k) 9,0-1,8.
- Julius J., Arbm., 22. Slg. Pc. (108dl) 0,9-3,5-0,3.  
 — Carl M., Avlsbr., 19. Slg. Ll. (82) 15,9-10,3-4,8.  
 — Villy, Avlsbr., 20. Slg. Frt. (22h) 18,6-15,5-7,7. 64y.
- \*KJØLLER, Vilh., Fodermester, Dynddalegd. Gr.
- Ancher, Gdr., Lindholmugd., 6. Vdg. (35a) 24,0-20,5-11,3. 34y.  
 — O., Gdr., Brommegd., 8. Vdg. (37abc) 23,7-20,0-11,0. 6G. 65.
- Knoblauch, C., Mølleer, Røbro Mølle. (19g) 17,0-0,6. 28.
- Knudsen, Hans, Vejm., 2. Slg. Ll. (108gd) 8,5-10,0-4,3. 42u.
- Koch, M., Hotelejer, Hotel Helligdommen, 4. Vdg. (33) 19,2-80,0-9,3. 20.
- Kofoed, Jens P., Avlsbr., Lindeskoven (42) 9,9-11,3-5,3.  
 — Theodor, Avlsbr., Klippely, 4. Slg. Pc. (6f) 19,3-11,4-5,1.  
 — G. Hansen, Gdr., Sdr. Nørregd., 26. Slg. (28a) 12,9-18,5-10,2.  
 — Hans M., Gdr., Krakkegd., 14. Slg. (16a) 13,7-13,3-7,4. 6G.  
 — Math., Gdr., Møllegd., 3. Slg. (5a) 52,5-42,0-24,0. 23.
- Kofoed, Hans P., Hmd., Bøgeskoven. (108ab) 3,9-5,5-2,4. 6G.  
 — Jul., Hmd., Lindeskoven. (40b) 2,2-6,8-1,3.  
 — Hans Murer, 17. Slg. Pc. (19b) 1,9-8,0-0,9.  
 — Laur. A., Murerm., Byen, 9. Slg. Pc. (11x) 6,5-0,7.  
 — Line, Rentrice, Byen, 5. Slg. Pc. (7g) 7,0-0,4.  
 — Kristine, Syerske, Lindeskoven. (54a) 1,7-3,0-1,0.  
 — Johs., Vognm., Solhjem, 21. Slg. Pc. (23f) 5,7-1,3. 17v.
- Konieczny, B., Arbm., Stammershalde. (102f) 2,0-0,2.  
 — Poul, Arbm., Stammershalde (108z) 4,2-3,2-0,4.
- Krøyer, Niels P. H., Rentier, Aldersro, 18. Slg. Pc. (20o) 4,6-0,3. 44.
- Kure, Peder, Gdr., Skærpingegd., 22. Slg. (24a) 21,2-22,0-10,9.
- LARSEN, Alfr., Avlsbr., Solbakke, 20. Slg. Pc. (22d) 8,6-12,6-5,1.  
 — Andreas, Avlsbr., Vasebæk, 16. Slg. Pc. (18b) 4,5-12,5-4,2.  
 — Jens C., Avlsbr., 20. Slg. Pc. (108bl) 7,7-10,0-3,9. 64x.  
 — Sofus E., Avlsbr., Granly, 19. Slg. Ll. (108u) 13,0-9,0-4,2.  
 — Alma Kr., Enkefrue, Byen, 5. Slg. Pc. (7i) 5,5-0,6. 13.  
 — \*Holger, Forpagter, Præstegd. (1a) 20,0-28,0-14,5. 60.  
 — Ejnar M., Skatteopkræver, Byen, 11. Slg. Pc. (13n) 7,0-0,5.  
 — Chr., Snedker, 18. Slg. Pc. (20p) 4,6-0,3.
- Lund, Ludv. T., Landpostb., Byen, 9. Slg. Pc. (11v) 4,5-0,8.  
 — Carl Emil, Rentier, Skovbo, 8. Slg. Pc. (10d) 2,3-10,0-1,5.  
 — Math., Rentier, Byen, Skole Pc. (11u) 15,0-2,8. 33.  
 — Th., Snedker, Byen. (7e) 8,5-0,8.
- Lyster, Poul A., Arbm., Degnegd. Pc. (89b) 3,0-0,3.  
 — \*Petra, Restauratrice, Foreningen Bornholm, (98a) 4,9-9,0,1,0.
- \*MADSEN, Frida, Enkefrue, 26. Slg. Pc.
- Madvig, C., Avlsbr., Kildesvang, Degnegd. Frt. (23e) 9,2-12,5-6,0.  
 — G., Gdr., Spellingegd., 2. Vdg. (31) 27,7-22,0-10,5. 47.
- \*Marcher, Nicolai Hansen, Arbm., Vasebæk, 16. Slg. Pc.  
 — Andr., Baadfører, Søly, Baadstad. (100b) 1,2-6,0-0,8. 16x.  
 — Poul, Gdr., Baadstadgd., 1. Vdg. (30a) 47,9-50,0-31,6. 30y.
- \*Marcussen, H. E., Arbm., 2. Slg. Ll. (108dk) 2,0-0,1.
- Maribo, V., Fisker, Baadstad. (108cq) 0,5-5,0-0,5.
- Meckelburg, K. M. E., Hotelejer, Hotel Stammershalde. (3c) 10,8-45,0-8,0. All. 121.
- Mikkelsen, Chr., Avlsbr., Præstegd Pc. (1c) 5,9-9,8-5,0.  
 — Laur., Avlsbr., 13. Slg. Pc. (15c) 6,0-9,0-4,6.  
 Mogens, Oswald R., Arbm., 4. Slg. Pc. (108ck) 1,6-3,8-0,6.  
 — Ejnar, Avlsbr., Lindeskoven. (15n) 12,1-20,5-10,4. 34u.

- Mogensen, Martin, Avlsbr., Aahave, Bøgeskoven. (75) 16,9-19,5-8,2. ☞G. ☞G. 97u.  
 — Gotfred, Gdr., Kildesgd., 9. Slg. (11a) 33,3-31,0-18,0. ☞29.  
 — Aage, Hmd., Præstegd. Pc. (1d) 6,4-8,1-3,9.  
 — Hansinius, Mejerist, Grønvang, 1. Vdg. Pc. (30d) 3,3-12,5-3,3. ☞Tejn. ☞46x.  
 — Anth., Snedker, 8. Slg. Pc. (10g) 5,1-0,3.  
 Mortensen, Anker, Arbm., Lykkesminde, 27. Slg. Pc. (108ø) 0,5-2,0-0,2.  
 — Aksel, Avlsbr., Lindeskoven. (59a) 4,5-7,8-2,8.  
 — Vald. A., Entreprenør, Villa Solbakke, Byen, 9. Slg. Pc. (11q) 13,0-2,4. ☞60.  
 — Aug., Gdr., Kroggd., 21. Slg. (24a) 21,0-22,0-10,9. ☞17x.  
 — Aksel, Hmd., 18. Slg. Pc. (1b) 5,7-10,6-5,0.  
 Munch, O., Avlsbr., Munkerup, 17. Slg. Pc. (19d) 15,9-15,5-7,1. ☞54y.
- NIELSEN, Aage, Avlsbr., Nygd., 1. Slg. Ll.** (108cø) 14,1-18,5-7,5.  
 — Jens A., Avlsbr., Baadstad. (100g) 5,6-10,0-3,9.  
 — Jens P., Avlsbr., Lindeskoven. (40a) 11,8-16,8-7,9. ☞18y.  
 — Emil N., Banearbm., Skovhuset, 6. Slg. Pc. (8d) 1,2-0,2.  
 — \*K. A., Forvalter, Lynggd. ☞4.  
 — Andr., Gdr., Stenbygd., 23. Slg. (25a) 16,9-15,5-7,2. ☞37y.  
 — Peter, Gdr., Ll. Hallegd. (Mortingegd.), 9. Vdg. (38a) 27,0-23,3-14,0. ☞26y.  
 — Joh. V., Hotelejer, Afholdshotellet. (11n) 17,5-1,8. ☞38.  
 — Carl, Hmd., Rosenlund, 1. Vdg. Pc. (30c) 2,2-6,8-2,0.  
 — Marius, Malerm. og Pensionatsejer, Byen, 11. Slg. Pc. (13h) 11,0-0,9. ☞75.  
 — Chr., Rentier, 13. Slg. Pc. (15i) 3,6-0,5.  
 — \*Lars P., Repr., 9. Slg. Pc. (11i) 2,5-6,2-1,5.  
 Nørregaard, Chr., Gdr., Ndr. Nørregd., 6. Slg. (8a) 49,8-38,0-23,0. ☞3y.
- \*OLAUSEN, Carl V., Kontorbest., 8. Slg. Pc.  
 Olesen, Jens P., Hmd., Degnegd. Ll. (108ace) 3,0-4,0-1,2. ☞G.  
 Olsen, Oluf Andr., Arbm., Klippely, 9. Vdg. Gr.  
 — Alfred, Avlsbr., Skovly, 18. Slg. Pc. (20c) 9,9-7,5-3,3.  
 — Georg, Avlsbr., Skovsholm, 8. Slg. Pc. (2a) 11,5-15,7-8,9. ☞53.  
 — Julius, Avlsbr., Bøgeskoven. (74) 18,8-11,6-8,2. ☞G.  
 — Karl C., Avlsbr., Bøgeskoven. (16b) 7,2-9,8-4,2. ☞G.  
 — Victor, Avlsbr., Bøgeskoven. (15d) 9,6-13,0-5,3. ☞G. ☞G. 97x.  
 — Emil, Banearb., 8. Slg. Pc. (10k) 5,0-0,3.  
 — Poul, Chauffør, Degnegd. Pc. (2e) 5,0-0,3.  
 — \*Herluf, Foderm., Smedegd. Gr.  
 — \*Alfred, Forvalter, Skovsholm, 8. Slg. Pc.  
 — Chr., Gdr., Fløjlegd., 18. Slg. (20d) 34,9-38,0-20,8. ☞54x.  
 — Hansine, Husejer, Baadstad. (42b) 0,8-3,0-0,3.  
 — Byriell O., Hmd., 4. Slg. Pc. (6d) 1,6-4,5-1,0.  
 — Aksel P., Hmd., Birkely, 21. Slg. Pc. (108t) 4,7-6,2-1,7.  
 — \*Jens Chr., Rentier, 4. Slg. Pc.  
 Ovesen, J., Avlsbr. og Kommunekasserer, Bøgely, Bøgeskoven. (108ag) 12,8-17,0-6,7. ☞G.
- \*PEDERSEN, Chr., Arbm., Byen, 9. Slg. Pc. (1e) 14,0-1,2.  
 — \*Frede, Arbm., 26. Slg. Pc. (108cv) 0,9-3,5-0,4.  
 — \*Holger H., Arbm., 20. Slg. Pc.  
 — Lindhardt, Arbm., 8. Slg. Pc. (10f) 5,0-0,2.  
 — Svend, Arbm., 18. Slg. Pc. 5,0-0,4.  
 — Andr. R., Avlsbr., Højvang, 16. Slg. Pc. (18d) 8,6-10,4-3,6.  
 — Niels, Avlsbr., Spellingemose, 25. Slg. Frt. (91) 10,3-7,6-3,7.  
 — \*Eline, Enkefrue, Lykkegd.  
 — Ludv. Ejner, Gdr., Degnegd. (2d) 12,5-12,7-6,1.  
 — Poul, Gdr., Lykkegd., 27. Slg. (29) 35,9-25,8-16,6. ☞30u.  
 — Valdemar N., Gdr., Stenbygd., 24. Slg. (26a) 25,9-20,5-10,9. ☞43.  
 — Hans Otto, Hmd., 27. Slg. Frt. (105) 3,9-4,5-1,3.  
 — \*Jens P., Rentier, Degnegd.  
 — \*Karl C., Rentier, Pellegd., 3. Vdg.  
 — \*Anna, Syerske, 8. Slg. Pc.  
 Petersen, Johs. A., Vognm., 10. Slg. Pc. (12) 2,0-7,2-2,1. ☞35.  
 Pelle, C. V., Bagerm., Byen. (7h) 11,0-1,0. ☞72.  
 Pihl, Harry, Arbm., 14. Slg. Pc. (16l) 4,5-0,5.  
 — Aksel, Hmd., 17. Slg. Pc. (19i) 3,4-5,8-1,6.  
 — \*Minus, fhv. Skomagerm., 17. Slg. Pc.  
 REUSS, Chr., Købm., Byen. (13h) 12,0-0,4. ☞50.  
 Riis, Vald., Gdr., Kjøllegd., 2. Slg. (4) 51,5-64,5-40,0. ☞9x.  
 — Emilie, Enkefrue, Bangsbo, 9. Slg. Pc. (11r) 4,6-15,0-2,8.  
 Rømer, A., Gdr., Tyskegd., 16. Slg. (18a) 68,5-80,0-50,0. ☞11.  
 Rønne, Hans O., Gdr., Pellegd., 3. Vdg. (32a) 17,0-17,5-10,8.
- SCHOU, Anthon, Avlsbr., Lindeskoven. (53) 4,2-10,5-2,8.  
 — Hans Chr., Avlsbr., Lindeskoven. (62) 4,4-6,8-2,9.  
 — \*Andr., Cyklehdl., Lindeskoven. ☞18u.  
 — \*Karoline K., Enkefrue, Villa Fløjlegaard.  
 — Ole, Rentier, Villa Fløjlegaard, 18. Slg. Pc. (18e) 3,6-12,6-3,1. ☞40.  
 — Poul A., Sandemand, Byen, 5. Slg. Pc. (7d) 11,0-1,5. ☞1.  
 Seerup, N. Chr., Avlsbr., Præstegd. Pc. (20e) 1,7-6,0-1,2.  
 Sjøholm, Magnus, Hmd., 20. Slg. Pc. (22g) 3,6-0,2.  
 \*Sommer, R., Førstelærer, Byen, Rø Skole. ☞39.  
 Sonne, Thora, Rentier, 13. Slg. Pc. (15e) 5,2-0,4.  
 Svendsen, Einar J., Arbm., 16. Slg. Pc. (36h) 7,0-0,5.  
 — Chr., Avlsbr., Lillebo, 20. Slg. Pc. (22b) 3,2-6,9-2,0.  
 — Anker, Gdr., Gudmingegd., 19. Slg. (21a) 14,5-18,5-9,5. ☞26x.  
 — \*Alb., Skovarb., Byen.  
 \*Sørensen, Jens Th., Arbm., Byen.  
 — \*Karl, Reprasant, Bøgeskoven.
- THAMDRUP, K., Hmd., 2. Vdg. Frt. (93) 4,6-3,2-1,2.  
 \*Thorsen, Ido, Graver og Ringer, Præstegd. Gr.
- VANG, Hannibal C., Gdr., Kaptajn, R. af Db., Dynddalegd., 7. Slg. (9a) 56,0-53,0-29,7. ☞14.  
 \*Varachob, Ivan, Arbm., Byen.
- WESTH, Harald Chr., Skomagerm., Byen, 11. Slg. Pc. (13m) 8,0-0,6.

## Personregister for Rønne.

- AAGAARD, R. V. M., Toldforvalter, St. Torv 15. ☞795.
- Aagesen, Ida, Frue, Almeg. 10.
- Herman, Kontorbest., Damg. 13. ☞861.
- Osvald, Kranfører, Strandvejen 21. ☞779.
- Aakerlund, C. E., Stenhugger, Steng. 35.
- Gustav E., Typograf, Absalonsg. 26.
- Aakermann, August G., Arbm., Thorkildsvej 22.
- C. A. G., Arbm., Mølleg. 51.
- E. G., Arbm., Sct. Hansstr. 2a.
- Georg, Arbm., Thorkildsvej 22.
- M. I., Arbm., Rømersg. 20.
- Aakjær, Niels C., Chauffør, Torneg. 1.
- Otto P., Chauffør, Nørreg. 3.
- Charles A. R., Købm., Damg. 17.
- Emanuel, Omnibusejer, Stampen.
- Nic. H., Trafikass., Haslevej 1e.
- Aastradsen, N. A., Brostenshugger, Soldaterstr. 10.
- Nimann, Havnearb., Sandg. 8.
- Harry A., Slagtersv., Løkkeg. 38.
- Kai, Stenhugger, Aakirkebyvej 10.
- Abildtrup, Mads, Købm., Haslevej 47a. ☞639.
- Abitz, Erik A., Amtsfuldm., cand. jur., Hafniahus, St. Torveg. 36b<sup>2</sup>th. ☞341.
- Abrahamsen, Emil, Købm., Storeg. 76. ☞843.
- Ager, Laurits C., Smed, Sommerly, Strandvejen 49.
- Agerskov, Kai, Kontorass., Hafniahus, Sandg. 5<sup>2</sup>.
- Agersnap, Johs., Sagfører, cand. jur., Krystalg. 13. ☞868.
- Agregaard, Carl, Arbm., St. Torveg. 82.
- Ejnar, Arbm., Sønderg. 35.
- Anna K., Enkefrue, Storeg. 89.
- Ahlstrand, K. V., Dyrslæge, St. Torveg. 58. ☞60.
- Ahrensberg, Poul V., Søfyrbøder, Kalkbrænderivej 2.
- Albretsen, Chr. C., Prokurist, Kirkeplads 16.
- Alm, Aksel, Arbm., Nørrebakke, Storeg. 95c.
- Almegaard, Molly, Kontorass., Østervoldg. 46.
- M., Rentier, Østervoldg. 46.
- Ambrosen, Petra, Enkefrue, St. Torveg. 17. ☞237.
- Georg Kr., fhv. Fajancer, Krystalg. 6.
- Ancher, Laurits, Arbm., Mølleg. 72.
- Anna, Enkefrue, Langelinie 18.
- Karen, Frk., Lakseg. 5.
- J. M., Snedkersv., Murerg. 10.
- Andersen, H. W., Amtsinsp., Hafniahus, St. Torveg. 36a. ☞807.
- Martin, Anlæggsgartner, Svanekevej 19. ☞492.
- Aage E., Arbm., Kastelsvej 5.
- Alman, Arbm., Sigurdsg. 2. ☞233.
- Andreas, Arbm., udb. 241e.
- Andr., Peter, Arbm., Svanekevej 18.
- Anker E., Arbm., Storeg. 63.
- Anker C., Arbm., Kirkestr. 7.
- Carl, Arbm., Smallesund 3.
- Chr. A., Arbm., Thorkildsvej 15.
- Chr. A., Arbm., Østerg. 79.
- Egon H., Arbm., udb. 196b.
- Ejner M., Tværstr. 14.
- Elmer, Arbm., L. Søstr. 11.
- Frede G., Arbm., Skarpeg. 2.
- Hans H., Arbm., Rolighedsg. 9.
- Hans P., Arbm., Lindevej 22.
- H. P. A., Arbm., L. Madsesg. 41.
- Henry, Arbm., Løkkeg. 22.
- Andersen, Henry A., Arbm., Storeg. 63.
- Herman G., Arbm., L. Madsesg. 4.
- Holger, Arbm., Smallesund 7.
- Janus M., Arbm., Steng. 34.
- Jens P., Arbm., Storeg. 9.
- Jul. P., Arbm., Lygtestr. 4.
- Kaj, Arbm., Langelinie 24.
- Karl, Arbm., Byledsg. 24.
- Karl K., Arbm., Storeg. 94.
- Karl R., Arbm., Stormly, Strandvejen 29.
- Laur. C., Arbm., Rømersg. 10.
- Mårten, Arbm., Smedeg. 4.
- Niels A., Arbm., Nørreg. 33.
- Niels Aksel, Arbm., Strandvejen 39.
- Oskar V., Arbm., Pilestr. 29.
- Per, Arbm., Kajstr. 18.
- Povel, Arbm., Nørrekaasg. 8.
- Sigfred K., Arbm., Fiskerbakken 4b.
- Sigurd, Arbm., Nørrekaasg. 4.
- Sofus, Arbm., udb. 306e.
- Vald., Arbm., Vimmelskaftet 26.
- Willy, Arbm., Havneg. 4.
- Aage Møller, Assurandør, Sdr. Villavej 1. ☞267
- Andr., fhv. Avlsbr., udb. 247c.
- Janus O., Avlsbr., udb. 325b.
- Hans P., Bagerm., Strandvejen 81.
- Carl A., Bankfuldm., Strandvejen 23.
- Henning, Barbersv., Thorkildsvej 5.
- Elly, Frk., Best., Lilleg. 25.
- Niels, Bogbinder, Sletten 9.
- Carl Chr., Bogh., L. Torv 4.
- Edmund, Boghdl., St. Torv 9. ☞122 og 1022.
- Engeline, Broderihdl., Nelliikeg. 4. ☞434.
- Johanne, Broderihdl., Nelliikeg. 4. ☞434.
- Aug. P., Brolægger, Vimmelskaftet 5.
- P. Godtfred, Brolægger, Lindevej 14.
- Aage P., Chauffør, Mølleg. 80.
- Alfred C., Chauffør, Steng. 49.
- Andr. H., Chauffør, Ellekongstr. 14.
- Carl J., Chauffør, Kastelsvej 5.
- Henrik, Chauffør, L. Madsesg. 85.
- Ove H., Chauffør, Mølleg. 25.
- Ellen, Frk., Dameskrædderinde, St. Torveg. 80.
- Daniel, Direktør, Sønderg. 4. ☞702.
- Mich., Direktør, L. Torv. 16. ☞888.
- Johs. Elektriker, Haslevej 16.
- Anna Chr., Enkefrue, Dampmølleg. 6. ☞236.
- Anna K., Enkefrue, Bækken 16.
- Bertha J., Enkefrue, Stettestr. 28.
- Cecilie, Enkefrue, Voldg. 43.
- Christine, Enkefrue, Villa Arnen, Haslevej 32. ☞957.
- Dagmar, Enkefrue, Villa Anders, Sdr. Villavej 20. ☞837.
- Dagmar, Enkefrue, Byledsg. 19.
- Hanne, Enkefrue, Skarpeg. 8.
- Inge C., Enkefrue, Margrethevej 13. ☞778.
- Jenny, Enkefrue, Sønderg. 4.
- Johanne, Enkefrue, Mølleg. 25.
- Johanne M., Enkefrue, Slagterg. 5.
- Julie M., Enkefrue, Damg. 10.
- Kristine J., Enkefrue, L. Madsesg. 31.
- Marie D., Enkefrue, Nørrevraa, Haslevej 16.
- Oliva, Enkefrue, Andr. Riis Vej 1.
- Sara Chr., Enkefrue, L. Madsesg. 74.

- Andersen, Arvid, Forretningsf., Østervoldg. 3.  
☞536.
- Carl A., Forretningsf., Borgm. Nielsens Vej 6.  
☞351.
- Anna, Frk., Kandeg. 3.
- Caroline E., Frk., Løkkeg. 44.
- Dagny, Frk., L. Madsesg. 94b.
- Ida Amalie, Frk., L. Madsesg. 44.
- Marie A., Frk., L. Madsesg. 82.
- Marie K., Frk., Damg. 10.
- Marg. Frk., Rolighedsg. 1.
- Michelle C., Frk., Vesetsg. 6.
- Petra S., Frk., Aakirkebyvej 26.
- Thea M., Frue, Provsteg. 6.
- Valborg, Frue, Nyg. 6.
- Knud, Gartner, udb. 209a.
- Camillo, Handelsgartner, Sletten 9.
- Vald. J., Havnefoged, Havnebakken 1. ☞328.
- H. C., Insp., Østerg. 31b. ☞545.
- Gert, Journalist, Østervoldg. 29. ☞508.
- Jens A., Keramiker, Bagerg. 5a.
- Theodor, fhv. Keramiker, Østervoldg. 36.
- Chr., Kolportør, Haslevej 1.
- Carlo, Kommunegartner, Borgm. Nielsens Vej 38. ☞826.
- Alling A., Kontorist, Lilleg. 2.
- Rigmor M., Frue, Kontorass., Krystalg. 10.  
☞452.
- Harald E., Købm., Haslevej 12. ☞350.
- Osv., Købm., Eging. 2. ☞963.
- Jens J., pens. Lokomotivm., St. Søstr. 11.
- Viggo F., Losseform., Søfryd, Jernbanevej 4.  
☞897.
- Wigelius, Malerm., Kirkeplads 11. ☞253.
- Arthur E., Maskinarb., Lynghytten, Strandvejen 45.
- Harald, Maskinarb., L. Madsesg. 82.
- Jens R., Maskinarb., Lilleg. 25. ☞789.
- Karl J., Maskinarb., St. Torveg. 80.
- Karl, Maskindrejer, St. Torveg. 80.
- Anne, Frk., Massøse, Torveg. 1.
- Ludvig, Matros, Ny Østerg. 8.
- Alfr. J., Mejeribest., Knudsvej 4. ☞268.
- Kai H., Mekaniker, L. Ellekongstr.
- Karl, Mekaniker, udb. 343.
- Daniel, Menighedsforst., Sct. Petersg. 14.
- Anders Holmegaard, Motorp., L. Madsesg. 41.
- Aksel E., Motorvognsf., udb. 318p.
- Carl, Murerarb., Sigurdsg. 13.
- Edv. G., Murersv., Storeg. 57.
- Knud S., Murersv., Margrethevej 18.
- Nilius, Murersv., Skarpeg. 15.
- Peter J., Musikdir., Løjtnant, Østervoldg. 29.  
☞508.
- Aksel L., Mælkekusk, Voldg. 45.
- Kaj Aa., Møbelhdl., Nyg. 17. ☞317.
- Erik A., Operatør, Kapelvej 41.
- Emil P., Ovn sætter, Korsg. 4.
- Knud, Pakhusarb., Mølleg. 11.
- Thorv. R., Pakhusarb., Steng. 37.
- Pauli F., Pianostemmer, Nørreg. 26.
- Erik, Politibetj., Østervoldg. 22.
- H. K., Radioforhdl., Sønderg. 3. ☞529.
- Andr. Chr., Rentier, Havblik, Strandvejen 33.
- Carl, Rentier, Mølleg. 17.
- Chr. T., Rentier, L. Tværstr. 2a.
- Hans K., Rentier, Pingels Allé 25.
- Hans P., Rentier, Myreg. 4.
- Svend O., Rentier, Lindevej 17.
- Vilhelm, Rentier, Bækken 26.
- Andersen, Johan, Repr., Bagerg. 5a.
- Andr. P., Restauratør, Damg. 7. ☞403.
- Johs., Revisor, Borgm. Nielsens Vej 48. ☞595.
- Henrik A., Sadelmagersv., Kirkestr. 7.
- Evald Bech, Sagf., Nørreg. 23.
- Børge, Sergent, Østervoldg. 24.
- Axel, Skibsf., Absalonsg. 27.
- Hans, fhv. Skibsf., Murerg. 2.
- Svend Aa., Skibsf., Provsteg. 10.
- Elmer, Skibstømmer, Østerg. 69.
- Otto J., Skærieriejer, Pingels Allé 10. ☞657.
- Henry Aa., Skrædderm., Byledsg. 9.
- Villy, Skrædderm., St. Torveg. 48.
- Andr., Skræddersv., Fru Krabbes Vej 14.
- Jens Chr., Slagteridir., Løjtn., Haslevej 19. ☞8.
- Alfr. H., Slagtersv., Haslevej 13.
- Harald P., Slagtersv., Almeg. 32.
- Knud Kr., Slagtersv., Storeg. 83b.
- Arvid, Smedesv., Johnsonsvej 5.
- Anders, Smedesv., Johnsons Tværvej 9.
- Johs. C., Smedesv., Johnsonsvej 10.
- Louis R. L., Smedesv., L. Madsesg. 19.
- Carl, Snedkersv., Aakirkebyvej 22.
- Hans, Snedkersv., Roseng. 7.
- Viktor F., Snedkersv., Østerg. 69.
- Arne F., Stenarb., Steng. 13.
- Martin, Stenarb., Almeg. 21.
- Poul A., Stenarb., Fru Krabbes Vej 14.
- Ernst Th., Stenflækker, Skolestr. 1.
- Ancher H., Stenhugger, Mølleg. 12.
- Emil G., Stenhugger, Byledshus, Byledsg. 20d.
- Hans P., Stenhuggerm., Dampmølleg. 6. ☞236.
- Karl V. A., Stenhuggerm., Langelinie 28.
- Martin, Stenhuggerm., Fru Krabbes Vej 25.  
☞222.
- Oskar, Stenhuggerm., Margrethevej 28.
- Osvald A., Stenhugger, Mølleg. 40.
- Poul A., Stenhugger, Paradisg. 34.
- Rudolf, Stenhugger, Korsg. 4.
- Ronald, Stenhugger, Sønderg. 25b.
- Anna Døbra, Frk., Syerske, Larseg. 2.
- Rasmine, Frk., Sygepl., Laxeg. 19.
- H. P., Teglværksarb., Johnsons Tværvej 2.
- Ove J., Teglværksarb., Skarpeg. 17.
- Viktor H. L., Teglværksarb., Eging. 4.
- Edith, Telefonist, Margrethevej 13. ☞778.
- Georg J., Tjener, Kastelsvej 7.
- Hans P., Trafikass., Svanekevej 29.
- Carl A., Typograf, Sdr. Alle 26b.
- Axel A., Tømrersv., Paradisg. 8.
- Chr., Tømrersv., Smedeg. 23.
- H. Chr., Tømrersv., Kastanievej 5.
- Johs., Tømrersv., L. Madsesg. 3.
- Holger J., Urmager, L. Magstr. 1. ☞777.
- Hans H., Ølkusk, Kastanievej 6.
- Andersson, Anders, Arbm., Haslevej 29.
- Eljena, Enkefrue, Steng. 38.
- Johan, fhv. Former, Svanekevej 43.
- Sture, Murersv., Paradisg. 1.
- Andreasen, Henry Thorv., Arbm., Bredstr. 5.
- Jens Chr., Fhv. Arbm., Storeg. 78.
- Karl Kr., Arbm., Almeg. 13.
- P., Arbm., Mølleg. 72.
- A. J., Billedskærersv., Violstr. 15.
- Emil M., Malersv., Roseng. 7.
- Laurits F., Murersv., Margrethevej 15.
- Andresen, Axel, Bygm., Borgm. Nielsens Vej 2.  
☞787.
- Anholm, Niels H., fhv. Overskyltsmekaniker,  
Østervoldg. 30.



- Anker, Johs. Leo, Fisker, St. Søstr. 4.  
 — Helga, Kunstvæverske, St. Torveg. 38. ☞884.  
 — Sofie, Kunstvæverske, St. Torveg. 38. ☞884.  
 — Aksel, Stenhugger, Vesetsg. 11.  
 Ankerbye, C., Læge, Krystalg. 16. ☞758.  
 Sommerbolig 942.  
 Arnoldus, Louise, Enkefrue, Storeg. 84.  
 Arnstrup, S. A., Bankass., Nellikeg. 3.  
 d'Auchamp, Fr., Politim., R. af Db., Østerg. 5.  
 ☞161.
- BAASCH, Dagmar, Enkefrue, Vesterg. 9.  
 Bager, Knud A., Blikkenslagersv., St. Torveg. 83.  
 — Andrea, Enkefrue, Ny Østerg. 14.  
 — Marie, Frk., Fiskerbakken 6.  
 — H. J., Hovmester, Ny Østerg. 58.  
 Bahn, Petra, Enkefrue, Bagerg. 2.  
 Bartel, Edvard, katolsk Præst, Østerg. 59.  
 Bech, Jens N., Arbm., udb. 107u.  
 — Osv., Arbm., Ny Østerg. 21.  
 — Veset J., Arbm., Løkkeg. 12.  
 — Marius, Avlsbr., udb. 107.  
 — A., Bogh., Storeg. 1b. ☞66.  
 — Andr., Chauffør, Johnsonsvej 26.  
 — Anna L., Dameskrædder, Sønderg. 6.  
 — Karoline K., Enkefrue, Eging. 10.  
 — S. A., Fisker, Kapelvej 16.  
 — Anine, Frk., Smedeg. 27.  
 — Karoline M., Frk., L. Madseg. 33.  
 — Ingeborg, Jordemoder, Nellikeg. 6. ☞559.  
 — S. A., Kommuneass., Dommerbækhus,  
 Sdr. Allé 33.  
 — Henry, Konstruktør, Finnestr. 2.  
 — Ernst, Købm., Haslevej 6. ☞461.  
 — Andr., Slagterm., Nellikeg. 6. ☞559.  
 — Jens R., Snedkersv., Kalkbrænderivej 5.  
 — Hans Th., Vognm., Staaalg. 4. ☞509.  
 — Wilh., Vognm., Sdr. Allé 5. ☞788.  
 Beck, Wilh., Bogbinderi., St. Torveg. 101. ☞322.  
 Beier, Karl, Chauffør, Storeg. 62.  
 — Astrid, Frk., Østervoldg. 32.  
 — M. L., Sadelmagerm., Sønderg. 17. ☞343.  
 Bendtsen, H., Arbm., Slappeg. 8.  
 — Astrid, Frk., Diakonisse, Krystalg. 3. ☞455.  
 — Agnes E., Enkefrue, Fru Stenbergs Vej 6.  
 — Petra A., Enkefrue, Mølleg. 76.  
 — Hjalmar K., Fisker, Kirkestr. 28.  
 — Augusta, Frk., Østervoldg. 1.  
 — Karla, Frue, Soldaterstr. 8.  
 — Laurits Chr., fhv. Gdr., Kalkbrænderivej 11.  
 — Hans, Rentier, Pistolstr. 12.  
 Bengtson, Jens P., Cyklereparatør, Snorreg. 7.  
 — C. A., Handelsingartner, Ellekongstr. 4.  
 Bengtson, Lloyd, Gasværksarb., Kalkbrænderi-  
 vej 11.  
 Bentzen, H., Konstruktør, Sct. Mortensg. 34.  
 ☞574.  
 — Johs., Støberiarb., Sct. Mortensg. 55.  
 Benediktsson, Ellen, Frue, Dr. med. dent., Tand-  
 læge, Storeg. 41. ☞1010.  
 Berg, Elise, Enkefrue, Pilestr. 14.  
 — Adolf, Mælkeforhdl., Soldaterstr. 3.  
 — Aksel, Skolebetj., Fru Stenbergs Vej 5, ☞974.  
 Berggreen, C., Havnearb., Vimmelskafet 7.  
 — Jenny, Frk., Syerske, Nørreg. 16.  
 Bergmann, Carl, Vognm., Pistolstr. 3. ☞374.  
 Berlin, K. E., Arbm., Smedeg. 10.  
 — Jenny K., Frue, Stettestr. 10.  
 — Knud A., Medhj., Smedeg. 10.  
 — Arthur, Slagtersv., Haslevej 7.
- Berlin, Karl A., Slagtersv. Smedeg. 10.  
 Bertelsen, Martin, Smedesv., Kandeg. 8.  
 — Hansine C., Frk., Steng. 10.  
 Bidstrup, H. P., Bankass., Vimmelskafet 10.  
 — Otto K., fhv. Bygm., Sct. Mortensg. 26. ☞625.  
 — L. M., Chauffør, Fru Krabbes Vej 22.  
 — J. B., Dir., Østerg. 66. ☞140.  
 — K. B., Ing., cand. polyt., St. Torveg. 103.  
 ☞201.  
 — Mogens Chr., Forv., Borgm. Nielsens Vej 29.  
 — Hansine, Frk., Svanekevej 20.  
 — Ingefred, Frk., Sct. Mortensg. 35. ☞400.  
 — Andr. P., Isenkrammer, L. Torv 1. ☞111.  
 — Magnus Th., Konsul, Købm., R. af Db.,  
 Ellekongstr. 5. ☞541.  
 — Margr., Købm., Villa Gimle, Svanekevej 7.  
 ☞425.  
 — L. T., Malersv., Saga, Sdr. Allé 75.  
 — H. P. Blem, Manufakturhdl., St. Torveg. 54.  
 ☞632.  
 — Vifrida, Massøse, Sct. Mortensg. 35. ☞400.  
 — Carl V., Mekaniker, Bagerg. 3.  
 — Peter Chr., Mekaniker, Halmstr. 4.  
 — Jørg. A., Murerm., Svanekevej 61.  
 — J. N., Incassator, Magstr. 2.  
 — O. V., Rentier, Lakseg. 22.  
 — Hans O., Telefonmontør, Østerg. 28.  
 — Rudolph, Telefonmontør, Bagerg. 3.  
 — Brynjulf, Tømrersv., Svanekevej 61.  
 — A., Konsul, kgl. Vejer og Maaler, R. af Db.,  
 Bakkehuset, St. Torveg. 92. ☞799.
- Billgren, Metta, Enkefrue, Aakirkebyvej 11.  
 Birch, Hjalmar, Arbm., Skarpeg. 7.  
 — Ebba, Frk., Kontorass., Sdr. Allé 40.  
 — Hedvig, Kontorass., Sdr. Allé 40.  
 — Agnes, Frk., Prokurist, Sdr. Allé 27.  
 — H. A., Rentier, Sdr. Allé 27.  
 — P., Rentier, Sdr. Allé 40.  
 Bjerg Møller, Gunnar, Redaktionssekr., Byledshus,  
 Byledsg. 20.
- Bjerregaard, Edvard, Arbm., Østervoldg. 17.  
 — Johs., Depotbest., Stjernens Depot, Bækken 10.  
 — J. P., Drager, Bækken 10. ☞721.  
 — Valther, Fotograf, Østerg. 7b. ☞399.  
 — C. H., Gasværksarb., Pilestr. 17.  
 — J. J., pens. Postb., Østerg. 7b.  
 — J. H., Skatteopkræver, Byledsg. 52.  
 Bjørklund, H. N., Mekaniker, Antoniestr. 5. ☞604.
- Bjørnsen, O., Maskininsp., Provsteg. 2.  
 Blang, Helga, Frk., Lærerinde, Ellekongstr. 10.  
 ☞522.  
 — Clara, Frk., Organist, Ellekongstr. 10. ☞522.  
 Blem, Frida, Enkefrue, Stettestr. 26a. ☞393.  
 — Ingeborg M., Frk., Larseg. 29.  
 — Anna, Frk., Kontorist, Dampmølleg. 26.  
 — Poul Hansen, Mekaniker, Vimmelskafet 2.  
 Blixt, Robert, Slagteriarb., Rømersg. 4.  
 — J. S., fhv. Stenhugger, Kalkbrænderivej 19.  
 Bloch, Harry, Disp., Slagterg. 11.  
 Blom, Magnus Alfred H., Arbm., Kalkbrænderi-  
 vej 7.  
 — Egil V., Arbm., Skovgængen 5—7.  
 — H., Arbm., Slippen 3.  
 — M. A., Arbm., Paradisg. 18.  
 — Peter, Arbm., Storeg. 9.  
 — H. C., Bryggeriarb., Kajstr. 24.  
 — Karoline P., Enkefrue, L. Madsseg. 52.  
 — Aage, Portør, L. Torv. 4.  
 — J. V., Skomagerm., udb. 107.

- Bohn, L. Kr., Arbm., Almeg. 30.  
 — Anton, Kommiss, Vesterg. 2.  
 — H. C., Skomager, Aakirkebyvej 18.  
**Bomann, Johanne, Enkefrue, Haslevej 23.**  
 — John P., Fisker, Haslevej 23.  
 — Edvin, Slagtersv., Rømersg. 1.  
**Borg, Erik V., Maskinm., Sigurdsg. 21.**  
 — Frithjof, Overbetj., Svanekevej 45.  
 — Gustav A., Tømrersv., Mølleg. 78.  
**Borgstrøm, A. J., Tromlefører, Kajstr. 22. ☞986.**  
**Boss, William V., Arbm., Steng. 42.**  
 — Anna Hasager, Bogh., Mølleg. 48.  
 — H. Chr. Hasager, Dir., Haslevej 59. ☞193.  
 — Henry, Kontorist, Kapelvej 20.  
 — Andr. Chr., Smedesv., Soldaterstr. 11.  
 — A. J., fhv. Snedkersv., Mølleg. 48.  
 — A. J. Hasager, Styr., Sdr. Villavej 3.  
 — A. E., Vognm., Nørreg. 5. ☞711.  
**Boyesen, Heinrich, Slagtersv., Bredg. 9.**  
**Brandt, Andr., Biografkontrollør, Slappeg. 4.**  
 — Hans P., Fabrikarb., Storeg. 20a.  
 — Thorv., Kontorbud, Sct. Pedersg. 2a.  
 — Philip, Kommiss, Almeg. 12.  
 — Børge, Mejerist, Aakirkebyvej 28.  
 — C. P., Sadelmagerm., Østerg. 21. ☞309.  
 — F., Sadelmagerm., Bækken 24. ☞775.  
 — Johs., Sadelmagersv., Stumpeg. 2.  
 — Arne Lerche, Sparekasseass., Herman Blems  
 Vej 7.  
 — Carl M., fhv. Sparekasseass., Aakirkebyvej 28.  
 — Karen E., Enkefrue, Sygepl., Kattesundet 5.  
 — H. C., Pensionist, Lilleg. 5.  
 — Poul, Vognm., Dampmølleg. 27. ☞516.  
**Brantsen, Thora E., Frk., Løkkeg. 15.**  
**Brendes, Poul V., Cyklehdl., Tværstr. 6.**  
 — H., Købm., St. Torveg. 29. ☞647.  
**Brinch Pedersen, Oskar, Arbm., Ellekongstr. 2.**  
**Brix, Anna, Frue, Paradisg. 28.**  
**Broen, Martha, Frk., Slagterg. 13.**  
 — Lizzi, Frk., Slagterg. 13.  
**Bruun, Gerhard, Bogh., Sdr. Allé 45. ☞955.**  
 — Ernst, Dykker, Eging. 8.  
 — N., Ølhdl., Ny Østerg. 17. ☞226.  
**Brucz, Frantz, Arbm., Haslevej 4a.**  
 — Josef, Skibsfører, Storeg. 21.  
**Bræstrup, Jens H., Arbm., Almeg. 24.**  
**Buch, Th., Hotelejer, Hotel Phanix, Borgerg. 19.**  
 ☞194.  
**Busk, H. J., Fisker, Fiskerstr. 7.**  
 — Th., fhv. Tømrer, St. Søstr. 5.  
**Byder, Chr. A., Bogh., St. Torveg. 62.**  
 — Herman, Handelsm., Jernbanevej 2. ☞1033.  
 — Charlotte, Frk., Kontorist, St. Torveg. 62.  
 — Thor J., Sejlsmager, Larseg. 6. ☞412.  
 — A., fhv. Vognm., Krystalg. 10. ☞452.  
**Byg, Andr. A., Missionær, Paradisg. 19.**  
**Bæk, Karen, Frk., Amtsfuldm., cand. jur., Hafnia-  
 hus, Sandg. 5<sup>1</sup>.**  
**Bärenholdt, H. O., Lærer, Aakirkebyvej 27.**  
**Bøjholm, Axel, Detailhdl., St. Torveg. 22. ☞476.**  
**Børgesen, Adolf, Lokomotivfører, L. Søstr. 2.**  
 — Ahlman K., Motorpasser, Storeg. 82.  
**Borner, Charles, Maskinarb., Voldg. 11.**
- CARLSEN, Vald., Arbm., L. Tværstr. 2b.**  
 — Fritz, Best., Borgm. Nielsens Vej 34. ☞945.  
 — Johan, Mælkekusk, Ny Østerg. 62.  
 — Lorents H., Mælkehdl., Sønderg. 20.  
 — Carl V., Skibsfører, Løkkeg. 32.  
 — Vilh., fhv. Skræddersv., L. Madsesg. 97.
- Carlsen, Ejnar, Slagterm., Østerg. 30. ☞564.**  
 — Ernst, Tømrer, Margrethevej 10.  
**Caspersen, Eli, Dommerfuldm., cand. jur.,  
 St. Torveg. 48.**  
 — Hansine E., Frk., Eksp., Dampmølleg. 21.  
 — Marie P., Frk., Dampmølleg. 21.  
 — Edith, Jordemoder, L. Madsesg. 8. ☞688.  
 — Jens Andr., Snedkersv., L. Madsesg. 8. ☞688.  
**Castonier, Caroline A., Enkefrue, St. Torv 7.**  
 ☞362.  
**Cederblad, Einer, Gartner, Dr. Kabells Vej 14.**  
**Christensen, Axel, fhv. Arbm., Slappeg. 1.**  
 — Aage P., Bødkersv., Mølleg. 38.  
 — Aage E., Chauffør, Byledshus, Byledsg. 20.  
 — Petra C., Enkefrue, Tværstr. 4.  
 — Agnes, Frue, Skarpeg. 19.  
 — Niels P., Gartner, Søborgstr. 5.  
 — Hans L., Havnearb., L. Madsesg. 105.  
 — Johs., Lagerforv., Absalonsg. 7.  
 — Marie, Enkefrue, Manufakturhdl., St. Torveg.  
 12. ☞190.  
 — Hans Chr., Maskinarb., Absalonsg. 15.  
 — Hans C., Prokurist, St. Torveg. 12. ☞190.  
 — Søren L., Pølsemaker, St. Torveg. 97.  
 — Hans C., Snedkerm., Dr. Kabells Vej 25. ☞776.  
 — Georg A., Stenhugger, Langelinie 36.  
 — Oluf Fr., fhv. Støbem., L. Madsesg. 96b.  
 — Birgitte, Afdelingssygepl., Amtssygehuset.  
 — Henry Johs., Togfører, Svanekevej 52.  
 — Carl J., Typograf, Albahus, St. Torveg. 5.  
 — Thorkild, Tømrersv., Steng. 33.  
**Christiansen, Aage Lützthøft, Arbm., St. Torveg. 84.**  
 — Hans Chr., Arbm., Kapelvej 3.  
 — Ludv. C., Arbm., Thorkildsvej 9.  
 — Laurine, Enkefrue, Aakirkebyvej 21.  
 — Jørgine, Frk., L. Madsesg. 41.  
 — Ida H., Frue, L. Madsesg. 20.  
 — Måns, fhv. Fyrbøder, L. Mortensg. 1c.  
 — Carlo, Maskinarb., Rolighedsg. 20.  
 — Knud K. S., Maskinarb., L. Mortensg. 1b.  
 — Niels P., Rentier, Ny Østerg. 38.  
 — J. Peter, Rentier, Krystalg. 8.  
 — Chr. P., Skibsbygm., Jernbanevej 2. ☞781.  
 — Hans P., Skomagersv., Storeg. 92b.  
 — Emil P., Slagteriarb., Kajstr. 32.  
 — Villy, Slagteriarb., Thorkildsvej 8.  
 — Karl F., Stenhugger, Steng. 33.  
 — Kr. V. Hasager, Styrmand, Søløjtnant,  
 Haslevej 47c. ☞255.  
**Christoffersen, Poul A., Arbm., Laxeg. 12.**  
 — Jens H., Fabrikarb., Voldg. 33.  
 — Anine H., Frue, Voldg. 28.  
 — Vagn, Lagerforv., Voldg. 28.  
 — Rasmus, fhv. Møllebygger, Østervoldg. 28.  
 — Helge M., Revisorass., Østervoldg. 28.  
**Clausen, Alb. P., Arbm., udb. 239.**  
 — Alfred, Cyklereparatør, Tværstr. 22.  
 — Marie J., Enkefrue, L. Madsesg. 111. ☞705.  
 — Thora, Enkefrue, Søborgstr. 5.  
 — Jacobine, Frk., Damg. 3.  
 — Johs., Manufakturhdl., Antoniestr. 1. ☞991.  
 — Theodor, Rentier, Kapelvej 25.  
 — Chr. J., fhv. Skibsfører, Grønneeg. 20.  
 — Chr. J., Skibsmægler, Kapelvej 17.  
 — Poul, Skomager, Violstr. 12.  
 — A. Munch, Teglmester, Paradisg. 36.  
 — Johan, Vognm., Nørreg. 40. ☞324.  
**Clemensen, Knud E., Arbm., Strandvejen 81.**  
 — Kamilla, Frk., Løkkeg. 15.  
 — N. A., fhv. Kusk, Sandg. 6.

Colberg, Jørgen, Amtsfuldm., cand. jur., Haslevej 54a.

— Ingeborg, Vaskeriejer, Tværstr. 20. ☞296.  
Cordsen, Clara, Enkefrue, Snellemark 1.  
Cordua, Lars E., Stenkløver, Bageri. 10.  
Culmsee, Emil, Slagterm., St. Torveg. 9. ☞866.

DAHL, Otto, fhv. Avlsbr., Sct. Mortensg. 13. ☞1007.

— Petra G., Enkefrue, Voldg. 5.  
— Jens P., Forretningsbest., Hafniahus, Sandg. 51.  
— Herm. Nielsen, Handelsm., Vimmelskafte 1.  
— H. A., Købm., Vognm., Almeg. 26. ☞321.  
— Aksel, Lagerarb., Byledsg. 48.  
— Jens Fr., fhv. Maskinm., Haslevej 62. ☞902.  
— Kristian, Matros, Vimmelskafte 1.  
— B., Sadelmager, Steng. 26.  
— J. P. T., Smedesv., Sigurdsg. 29.  
— Karl F., Togfører, Sdr. Villavej 7.  
— Th., Toldass., Kirkestr. 6.  
— Knud I., Vognm., Almeg. 31. ☞321.

Dahlbom, Ludvig, Købm., Storeg. 40. ☞280.

Dahlgren, Ellen D., Frk., L. Madsesg. 57.

Dalby, Karen, Enkefrue, Sct. Mortensg. 23.

Dam, Laura, Frk., Ass., Aakirkebyvej 3.

— Alfred, Avlsbr., Strandvejen 1.  
— Ejnar H., Avlsbr., Storeg 93.  
— Oluf D., Avlsbr., Fælleshaab, Svanekevej 51. ☞697.

— Willam, Boghdl., St. Torveg. 99a. ☞167.

— Chr., Bygm., Roseng. 25. ☞185.

— Jens B., Chauffør, Skinderg. 3.

— Emmy, Enkefrue, Sønderg. 33. ☞31.

— Juliane, Enkefrue, Sct. Mortensg. 24.

— Albine, Frk., Pingels Allé 15.

— Eva C., Frk., Aakirkebyvej 17.

— Fanny, Frk., Paradisg. 7.

— Fanny C., Frk., Sct. Raphaels Hvilehjem,

L. Madsesg. 14. ☞855.

— Karen K., Frk., Nørreg. 21.

— Karen Marie, Frk., Sct. Raphaels Hvilehjem,

L. Madsesg. 14. ☞855.

— Louise M., Frk., Kirkestr. 27.

— Julius, Havnevagt, Pilestr. 15.

— Aage J., Indbo-Arkitekt, Aakirkebyvej 3.

☞184.

— Anna L., Frk., Kontorass., Provsteg. 8.

— Inge, Kontorass., Strandvejen 1.

— Margrethe, Kontorass., Ny Østerg. 3. ☞685.

— Peter, Købm., St. Torveg. 1. ☞316.

— Hans P., Maskinarb., Rømersg. 6.

— Janus, fhv. Missionær, Ny Østerg. 3. ☞685.

— Willam, Motorvognsf., Mølleg. 54.

— Kr. A., Rentier, Bryggervej 2.

— Peter A., Rentier, L. Madsesg. 61.

— Peter K., Rentier, Dampmølleg. 20.

— Peter V., Rentier, udb. 325i.

— Poul, Skibsfører, Klingeg. 11.

— Chr., Smed, St. Torveg. 52.

— Laur: M., Smed, Fiskerbakken 11.

— Justus, Snedkerm., St. Torveg. 24. ☞415.

— Johs. P., Snedker, Johnsons Tværvej 3.

— Jørgen, Sparekassebud, Antoniestr. 2.

— Aksel Chr., Stenhugger, Vimmelskafte 1.

— Gunnar, Stenhugger, Laxeg. 18.

— Laur., fhv. Stenhugger, Østerg. 67b.

— Astrid, Frk., Telefonistinde, Sct. Mortensg. 24.

— Valborg, Frk., Telefonistinde, Sct. Mortensg. 24.

— Chr., fhv. Tømrer, Provsteg. 8.

Damlund, G. M., Barbersv., Sønderg. 3.

Damstad, Karl A., Kunsthdl., Albahus,  
St. Torveg. 5. ☞1005.

Davidson, Aage I., Adjunkt, Haslevej 51.  
☞520.

Dellgren, Svend B., Chauffør, Thorkildsvej 9.

— A. M., Fagforeningsform., Byledsg. 28. ☞642.

Dich, J. A., Pensionist, Kapelvej 2.

— Rudolf A., Slagtersv., Haslevej 14.

Dick, J. M., Arbm., Landemærket 27.

— Anna, Frk., Eksp., Bondeg. 10.

— Knud, Keramiker, Bækken 3.

— Jul., Murersv., Smedeg. 18.

Dik, Edvard J., Tømrersv., Roseng. 6.

Dideriksen, Niels Chr., Bogbinderm., Roseng. 21.  
☞865.

Didriksen, Andr., Bagerm., Nyg. 15. ☞242.

— Karl J., Bagerm., Nyg. 15. ☞242.

— Peter, Bagerm., Storeg. 21. ☞385.

— Georg, Detailhdl., Stensliber, Nørreg. 21.

— Otto, Magasinform., Løkkeg. 16.

— A. A., Maskinarb., Pilestr. 23.

— André, Modehdl., Nyg. 15. ☞99.

— Peter, Pensionist, Østerg. 20.

— Mary, Postkontorist, Sdr. Allé 7.

— J. Chr., Rentier, L. Torv 16.

— Harry, Snedkerm., Østerg. 20. ☞805.

Dreier, Helmuth, Stenhugger, Almeg. 28.

Dreie, Conny E., Købm., Grønnege. 3. ☞265.

Drejer, Henry, Arbm., Margrethevej 27.

— Karl A., Arbm., Bredstr. 7.

— Laurits, Arbm., Margrethevej 27.

— Jens Chr., Chauffør, Fern, Svanekevej 67.

— H. V., Dagrenovator, Margrethevej 27.

— L. P., fhv. Skomagerm., Sct. Mortensg. 56.

Due, Petra, Frk., Steng. 12.

— Albine H., Enkefrue, Rolighedsg. 3.

— Johannes, Snedker, Steng. 1.

— H. P., Tømrerm., Østervoldg. 40.

— Marius, Tømrer, Kapelvej 65.

Dyreborg, J., Vaskeriejer, Tværstr. 18. ☞296.

EBELTOFT, Reidar, Arbm., Sygehusvej 4b.

Eckberg, Gustav, fhv. Avlsbr., Dampmølleg. 13.

— Aksel Chr., fhv. Købm., Aakirkebyvej 2. ☞40.

— Aksel K., Trykker, Aakirkebyvej 2.

Eff, Valborg, Frue, Hafniahus, St. Torveg. 36.

Ekvall, Kaj, Maskinarb., Roseng. 1.

Ellebye, J. H., Snedkersv., Kastanievej 8.

— Alb. P., Vognm., Larsseg. 15.

Elmkjær, Robert, Maskinarb., Hafniahus,

Sandg. 11.

Engel, Aa, Lærer, Svanekevej 22.

— Thorvald, Mekaniker, Toldbodg. 2.

— Niels F., Repr., Sønderg. 36. ☞259.

Engell, Anna, Enkefrue, Østerg. 22.

— Karen M., Enkefrue, Smedeg. 21.

— Manna A., Frk., Bagerplads 3.

— Herluf Jensen, Havnearb., Almeg. 40.

— Mogens J., Købm., Nørreg. 7. ☞164.

— Johnny, Maskinarb., Langelinie 16.

— H. A., Rentier, Nørreg. 9.

— Knud, Snedkerm., Sønderg. 11. ☞244.

— Ingeborg, Frk., Tandlæge, Hafniahus,

Sandg. 11.

Engvang, Olav J., Formand, Hafniahus, Sandg. 32.

Eriksen, Henry, Arbm., Sønderg. 35.

— Edvard, Bankdir., Hafniahus, Sandg. 3 St.

☞210.

— Christen, Fiskeeksportør, Hafniahus,

St. Torveg. 36a. ☞1028.

Eriksen, Martha, Frk., Slagterg. 7.  
 — Kaj, Købm., Sct. Mortensg. 2. ☞606.  
 — J. P., Renovator, Dampmølle. 17.  
 — Johan, Rentier, Bakkestr. 1.  
 — Karen, Afdelingssygepl., Amtssygehuset.  
 Erthmann, Johan Fr., Løjtn., Haslevej 69.  
 Eskildsen, H. P., Fisker, Kapelvej 4.  
 — Karl Fr., Fisker, Kapelvej 8.  
 — L. S., Fisker, Kapelvej 8.  
 — Ludv. G., Fisker, Kapelvej 8.  
 — Ellen K., Frk., Skarpeg. 5.  
 Espersen, Ejnar J., Arbm., Haslevej 1.  
 — Erling K., Arbm., Tværstr. 1.  
 — Peter, Arbm., Sct. Mortensg. 58.  
 — Th., Arbm., Mølleg. 27b.  
 — Thorv. P., Arbm., Lilleg. 1.  
 — Skat, Bagersv., Kastanievej 4.  
 — Hans Otto, Bogbinder, Vimmelskafte 12.  
 — Andr. Ch., Chauffør, Bækken 25.  
 — Gerda, Dekorationsmaler, St. Torveg. 11.  
 — Hansine, Enkefrue, Løkkeg. 26.  
 — Marie K., Enkefrue, Bagerg. 3.  
 — Petra K., Enkefrue, Byledsg. 4.  
 — A., Fiskeeksportør, St. Torv 6. ☞969.  
 — Margrethe, Frk., Rending. 3.  
 — Petra, Frk., Vimmelskafte 12.  
 — Olga E., Frue, St. Torveg. 75.  
 — Jens A., Insp., Løkkeg. 24. ☞336.  
 — Chr. J., Kontorass., Margrethevej 16.  
 — Karen, Enkefrue, Købm., L. Torv 4. ☞153.  
 — Poula, Frk., Lærerinde, Sønderg. 38.  
 — Chr., Snedkerm., Roseng. 21.  
 — T. J. C., Snedkerm., Sønderg. 28.  
 — Betty, Frk., Syerske, L. Madsesg. 11.  
 — Karen L., Tobakshdl., St. Torveg. 11.

**FAARBÆK, Kristine, Enkefrue, Østervoldg. 21.**  
 ☞484.

Fagerlund, H. M., Dir., udb. 192a. ☞137.  
 — Karen H., Frue, Bækken 26a.  
 Falck, Gunner, Ing., cand. polyt., Byledsg. 51.  
 — Ivar K., Mekaniker, Soldaterstr. 18.  
 Falkenstrøm, Levy, Massør, L. Madsesg. 41.  
 Finne, Jens Peter, Montør, Aakirkebyvej 32.  
 Fischer, Ove O., Ing., Hafniahus, Sandg. 91.  
 ☞975.

Flade, Erik Chr., Arbm., Østerg. 8.  
 — A. D. T., Fisker, Fiskerstr. 14. ☞29.  
 Flygenring, T., Ejendomshdl., Østerg. 11. ☞708.  
 — Svend, Købm., Roseng. 15. ☞838.  
 — Axel H., Repr., Storeg. 25. ☞36.  
 Fogh, E., Forretningsf., Ny Østerg. 37. ☞734.  
 Folkertsen, Jens, Menighedsforst., Stettestr. 20.  
 Folkmann, Frede, Arbm., udb. 325o.  
 — Jenny, Enkefrue, Smedeg. 17.  
 — Aksel, Gartner, Sct. Mortensg. 18.  
 — Georg, Garveriær., Slagterg. 17.  
 — A. P., fhv. Landm., Sct. Mortensg. 18.  
 — Astrid M., Telefonistinde, Sct. Mortensg. 15.  
 — Hans Aage, Tromlefører, Slagterg. 19.  
 Follin, H., Dyrslæge, L. Madsesg. 10. ☞759.  
 Fors, Alf Georg, Stenhugger, Steng. 22.  
 Frandsen, Johan, Købm., L. Torv 16. ☞50.  
 — Magnus, Uldhdl., Nørrebakke, Storeg. 95c.  
 Frederiksen, Otto N., Arbm., Mølleg. 86.  
 — Marie, Enkefrue, Silkeg. 7.  
 — Svend P., Konsul, Købm., Sønderg. 10. ☞118.  
 — Knud Aa., Lærer, Staaleg. 5.  
 — Vald., Repr., Østervoldg. 27. ☞749.  
 — Jens P., Skibsfører, Pilestr. 7.

Frennesen, Anine Ellemine, Enkefrue, Larseg. 4.  
 Frigaard, Niels, Bankass., Nørrebakke, Storeg. 95b  
 — Karen, Frk., Hafniahus, Sandg. 92.  
 Frøkjær, Anna M., Enkefrue, St. Torveg. 45.  
 Fuglsang, M. N., Købm., St. Torveg. 39. ☞35.  
 Funch, Jørgen A., Arbm., Lilleg. 26.  
 — Niels P., Arbm., Silkeg. 10.  
 — N. L., Arbm., Paradisg. 17.  
 — Kr. P., Arbm., Byledsg. 2.  
 — Sigfr. M., Arbm., Løkkeg. 42.  
 — Th. G., Arbm., L. Madsesg. 91.  
 — Ole, Bagerm., Bagerplads 13. ☞76.  
 — Alfr., fhv. Bagersv., L. Madsesg. 21.  
 — Chr., Best., Nelliikg. 2. ☞205.  
 — Ernst, Cyklemekaniker, Østerg. 42.  
 — Hansine K., Enkefrue, Sct. Hansstr. 8.  
 — Thea, Frk., Fæstekontoret, Nyg. 7. ☞272.  
 — Ejnar, Havnearb., L. Madsesg. 94a.  
 — C. M., Keramiker, Nørreg. 31.  
 — Jacob F., Repr., L. Madsesg. 15.  
 — Th. A., Slagterm., Vesetsg. 1. ☞806.  
 — A. J., Snedkersv., Sct. Mortensg. 54.  
 — Harald, Snedker, Stettestr. 4.  
 — H. C., Snedker, Østervoldg. 9.  
 — Adolf M., Stenhugger, L. Madsesg. 80.  
 — Hans E., Tromlefører, Skolestr. 3a.  
 — Ove A., Tømrer, Damg. 1.  
 Færge, Jens Aage., Adjunkt, Villa Anders,  
 Sdr. Villavej 20.

**GAD, Knud E., Brygger, St. Torveg. 111.**  
 — P., Bryggeriejer, St. Torveg. 96. ☞62.  
 Galthen, Ernst, Kapelmester, Bredg. 11.  
 — Carl L. M., Matros, Absalonsg. 24.  
 Gammerath, Helmuth, Portør, Olsng. 12.  
 — Carlo H. E., Smed, Skarpeg. 2.  
 Gawellek, Apollonia, Søster, Sct. Raphaels Hvile-  
 hjem, L. Madsesg. 14. ☞855.  
 Gelardi, Fini, Købm., Vesterg. 10. ☞801.  
 Gensmann, Carlo, Landpostb., L. Madsesg. 65.  
 Gerhardt, Gerda, Frue, Aakirkebyvej 14.  
 Gerquist, Noline L., Frk., Løkkeg. 15.  
 Gilbro, Agnethe, Frue, Kontorass., St. Torv 15.  
 Glimberg, Knud A., Arbm., Rending. 2.  
 — Dagny, Frk., Servitrice, Mølleg. 7.  
 Glistrup, Carl P., Købm., Grønneg. 14a. ☞474.  
 — Viggo H., Købm., St. Torveg. 13. ☞271.  
 — Lars P., Lektor, Kapelvej 63. ☞769.  
 — Ellen, Modehdl., St. Torveg. 10. ☞575.  
 Glud, Jensine, Enkefrue, L. Madsesg. 37.  
 — Johs., Stenhugger, Svanekevej 30.  
 Gobjerg, N. F., Overpostb., Slippen 5.  
 Gram, Hansine, Frk., Lindevej 36.  
 — P. H., fhv. Skotøjshdl., Snellemark 5.  
 Granquist, A., Skrædderm., Østervoldg. 38.  
 Green, Viggo P., Arbm., Nørreg. 29.  
 — Rudolf, Vognm., Ny Østerg. 15. ☞613.  
 Gregersen, Karl J., Arbm., Stettestr. 8.  
 Grenander, A. G., Sadelmager, Løkkeg. 18.  
 Gress, Eiler, Repr., Hafniahus, Sandg. 1. St. ☞723.  
 Grewe, Ernesta, Søster, Sct. Raphaels Hvilehjem,  
 L. Madsesg. 14. ☞855.  
 Grønbeck, Marie H., Enkefrue, Slappeg. 3.  
 — Johan P., Rentier, Sct. Hansstr. 10. ☞812.  
 — Jens Chr., Tømrersv., L. Madsesg. 119.  
 Grønberg, Jens P., Arbm., Lindevej 26.  
 — Christiane, Enkefrue, Almeg. 16.  
 — Petra, Enkefrue, Grønneg. 27.  
 — Edith, Frk., Sønderg. 22. ☞859.  
 Grønbjerg, Ludvig, Montør, Lindevej 21.

Grønlund, Alfr., Arbm., Margrethevej 9.  
 Grønegaard, Thor, Arbm., L. Torv 8.  
 — Vald., fhv. Landm., Steng. 4.  
 Grønwald, Chr., Kirkebetj., Provsteg. 1.  
 — Jens P., Maskinm., Provsteg. 1.  
 — Marie, Modehdl., Pariserbasaren, St. Torveg. 21.  
 ☞621.  
 Gudjohnsen, Elisabeth, Enkefrue, Storeg. 24. ☞71.  
 Guldmark, Svenning, Uldhdl., Fru Krabbes Vej 26.  
 Gummesen, Hans, Rentier, L. Madsesg. 41.  
 — H. V., Stenhugger, udb. 325n.  
 Gylling, Johs. Ejendomsinsp. Hafniahus,  
 Sandg 5 St. ☞372.  
 Gynthersen, Carl, Fmd., Hafniahus, Sandg. 52.  
 Gutzke, Hans R., Repr., Bondeg. 2. ☞923.  
 Gatzsche, Einar, Bibliotekar, Sygehusvej 1. ☞704.

#### HAAGENSEN, A. J., Arbm., Paradisg. 13.

— Emil, Arbm., L. Madsesg. 87.  
 — Gunnar Johs., Arbm., Kaaseg. 4.  
 — Johs. Alex, Arbm., Kapelvej 65.  
 — Oskar, fhv. Arbm., Thorkildsvej 34.  
 — Oskar, Arbm., Hedningestr. 5.  
 — Per, Arbm., Landemærket 13.  
 — E. J., Best., L. Madsesg. 108. ☞878.  
 — H. A., Chauffør, Johnsonsvej 7. ☞910.  
 — Johanne, Enkefrue, St. Søstr. 8.  
 — Holger, Fisker, St. Søstr. 1.  
 — Jens Johs., Fisker, St. Søstr. 1.  
 — Alfr., Guldsmid, St. Torv 8. ☞270.  
 — Othenius, Keramikerv., Lindevej 24.  
 — Peter, Rentier, Borberg. 14.  
 — Emil, Skomagerm., Mølleg. 42—46.  
 — Kaj, Skrædderm., Tormeg. 1. ☞931.  
 — Svend, Skrædderm., Ny Østerg. 48.  
 — Harald, Slagtersv., Byledsg. 35.  
 — Henry M., Stenhuggerform., Bagerg. 1.  
 — Daniel, Stenhugger, Byledsg. 47.  
 — Ernst P., Stenhugger, L. Madsesg. 1.  
 — Hans J., Tjener, Steng. 5.  
 — Carlo, Trykkeriarb., udb. 107.  
 — Johs., Typograf, Eging. 3.  
 — Karl, Typograf, Haslevej 38.  
 — Emil, Vognm., Margrethevej 2. ☞881.  
 — N. P., Vognm., Landemærket 27.  
 Håkansson, Karl Kr., Lærer, Kalkbrænderivej 13.  
 Haakonsson, Poul, Arbm., Mølleg. 39.  
 Håkonsson, L., fhv. Skræddersv., Johnsonsvej 15.  
 Hafdell, J., Lagerarb., Pilestr. 20.  
 Hage, Poul, Læge, St. Torv 15. ☞1060.  
 Hagstrøm, Magnus, Arbm., Johnsons Tværvæg 8.  
 — Anna V., Enkefrue, Steng. 9.  
 — Villy A., Tarmrenser, Halmstr. 3.  
 Hakonsen, Maren L., Frue, Sdr. Allé 25.  
 Hallberg, Oscar, Stenhugger, Nørrekaasg. 5.  
 Hald, H. S., Arbm., Vimmelskafte 30.  
 — E. Marg., Enkefrue, St. Torv 6. ☞430.  
 Hallgren, Otto, Stenhugger, Hedningestr. 6.  
 — Karl, Stenkløver, Thorkildsvej 11.  
 Hallgrimsson, Martha, Enkefrue, Østerg. 34.  
 Hammer, Johs. A., Arbm., Eging. 11.  
 — Aage, Badem., Byledsg. 56.  
 — Janus A., Detailhdl., St. Torveg. 34. ☞913.  
 — Eigil, Eksp., Bagerg. 13.  
 — G., fhv. Kusk, Tværstr. 3.  
 — Veland P., Slagtersv., Østervoldg. 36.  
 — Oluf, Snedkersv., Kirkestr. 1.  
 — Niels T., Tømrersv., Tværstr. 3.  
 Hammerbak, Oda, Frue, Storeg. 25.

Hammerbak, Maria, Enkefrue, Sct. Raphaels  
 Hvilehjem, L. Madsesg. 14. ☞855.  
 Hampe, Laura, Frue, Sct. Pedersg. 3.  
 Hansen, Aage Chr., Arbm., Dr. Kabells Vej 6.  
 — Aksel, Arbm., Roseng. 5.  
 — Alfr. P., Arbm., Bredstr. 2.  
 — Alfr. R., Arbm., Bredg. 5.  
 — Alman, Arbm., Damg. 14.  
 — Angelo, Arbm., Hafniahus, Sandg. 111.  
 — Aug. V., Arbm., Skarpeg. 11.  
 — Carl O., Arbm., Steng. 47.  
 — Chr. C., Arbm., Borberg. 20.  
 — Conrad A., Arbm., L. Madsesg. 29.  
 — Einar, Arbm., Nellikeg. 10.  
 — Ejner P., Arbm., Løkkeg. 9.  
 — Elmer Juel, Arbm., Skovgøng. 13.  
 — Hans A. P., Arbm., Paradisg. 34.  
 — Hans F., Arbm., Skarpeg. 18.  
 — Hans P., Arbm., Almeg. 23.  
 — H. P. L., Arbm., Johnsons Tværvæg 18.  
 — Hans Vilh., Arbm., Storeg. 5.  
 — Herluf V., Arbm., Fiskerbakken 1.  
 — Henning, Arbm., Løkkeg. 2.  
 — Janus A., Arbm., Storeg. 87.  
 — Johannes N., Arbm., Kirkestr. 10.  
 — Johs., Arbm., Svanekevej 4.  
 — Johs. A., Arbm., Steng. 32.  
 — Johs., fhv. Arbm., Svanekevej 4.  
 — Jørgen Chr., Arbm., Landemærket 25.  
 — Karl E., Arbm., Silkeg. 7.  
 — Karl J., Arbm., Paradisg. 20.  
 — Louis H., Arbm., Larseg. 15.  
 — Ludv. M., Arbm., Stettestr. 6.  
 — Math. C., Arbm., Kapelvej 27.  
 — Math., P., Arbm., Byledsg. 40.  
 — Niels Arbm., Paradisg. 34.  
 — Ove, Arbm., Ols. 6.  
 — Ove M., Arbm., L. Madsesg. 55.  
 — Rasmus J., Arbm., Sønderg. 30.  
 — Roberth E., Arbm., Roseng. 6.  
 — Rudolf, Arbm., Lilleg. 5.  
 — Sigfred J., Arbm., Voldg. 43.  
 — Th. E., Arbm., Antoniestr. 7.  
 — Herman J., Avlsbr., udb. 348b.  
 — Karl, Avlsbr., Fredebo, Strandvejen 61.  
 — Lars, Bagerm., Byledsg. 1. ☞774.  
 — Vilh. Chr., fhv. Bagerm., Svanekevej 27.  
 — Anna Margr., Frue, Bageriejer, St. Torv 3.  
 ☞93 og 705.  
 — Chr. Hjorth, Bagersv., Storeg. 65.  
 — Erik V., Bagersv., Østerg. 57.  
 — Henning P., Bagersv., Sigurdsg. 9.  
 — Magnus Th., Bagersv., L. Madsesg. 81.  
 — Karl E., Bankbud, Krystalg. 22.  
 — Johs., Barberm., L. Magstr. 1.  
 — Knud, Barberm., Dampmølleg. 22.  
 — Esther, Frk., Best., St. Torv 15.  
 — Gunnar, Biografdir., St. Torv 6. ☞211.  
 — Karl E. V., Blikkenslagerm., Stettestr. 16. ☞491.  
 — Ole J., Blikkenslagersv., Dampmølleg. 28.  
 — Dagmar Elinor, Frk., Bogh., Kajstr. 1.  
 — Helge, Brostenshugger, Thorkildsvej 5.  
 — Edvin, Bryggeriarb., Havneg. 6.  
 — Janus, Bygm., Haslevej 4a. ☞891.  
 — Johs., Bygm., St. Torv 6. ☞305.  
 — Carl V., Chauffør, udb. 325h.  
 — Eskild E., Chauffør, Langelinie 14.  
 — Fredmann, Chauffør, Byledsg. 72.  
 — Harry V., Chauffør, Vimmelskafte 14.  
 — Knud, Chauffør, Borberg. 30.

- Hansen, Emma T., Dameskrædder, Nørreg. 27.  
 — Hans A., Dampskibsf., Sct. Mortensg. 10. 30556.  
 — Lisa, Damefrisør, Torveg. 3. 3951.  
 — Ellen M., Defektrice, Skolestr. 10.  
 — Harald, Alsted, Dekorator, Laxeg. 14.  
 — Hans P., Depotbest., Carlsberg Depot, Storeg. 15. 3115.  
 — Ejnar, Drejersv., Skolestr., 10.  
 — Thormann A., Drejerm., Skolestr. 10. 3304.  
 — Karen, Frk., Eksp., Lindevej 34.  
 — Ejler F., Elektriker, L. Madsesg. 102.  
 — Hans C., Elektriker, Sletten 2.  
 — Anna Ingrid, Enkefrue, Almeg. 34.  
 — Agnes K., Enkefrue, Sigurdsg. 5.  
 — Astrid, Enkefrue, Steng. 38.  
 — Bertha, Enkefrue, Solhjem, Sdr. Allé 73.  
 — Caroline M., Enkefrue, Sønderg. 37.  
 — Christine, Enkefrue, St. Torveg. 16.  
 — Elna Marie, Enkefrue, Landemærket 9.  
 — Frida K., Enkefrue, Byledsg. 22.  
 — Hedvig, Enkefrue, Vesterg. 2.  
 — Helene, Enkefrue, Løkkeg. 17.  
 — Hertha, Enkefrue, Løkkeg. 46.  
 — Jensine, Enkefrue, Larseg. 2.  
 — Johanne, Enkefrue, udb. 325c.  
 — Johanne C., Enkefrue, Pistolstr. 7.  
 — Karoline B., Enkefrue, Dampmølle. 1.  
 — Kirsten, Enkefrue, Kalkbrænderivej 6.  
 — Laura, Enkefrue, Ny Østerg. 36.  
 — Laura H., Enkefrue, Knudsv. 5.  
 — Magna, Enkefrue, Larseg. 24.  
 — Maren, Enkefrue, Korsg. 2.  
 — Marie, Enkefrue, Danevang, udb. 207. 3473.  
 — Mathea B., Enkefrue, Pingels Allé 7. 3624.  
 — Martine, Enkefrue, Paradisg. 30.  
 — Regina M., Enkefrue, Østerg. 67b.  
 — Thora, Enkefrue, Sønderg. 26.  
 — John P., Fabriksarb., Tværstr. 6.  
 — H. Chr., Faktor, Steng. 17.  
 — Jens H. M., Fiskeribetj., Havnebakken 7. 3917.  
 — Aug. J., Fisker, L. Søstr. 1.  
 — Hans P., fhv. Fisker, Havnebakken 4.  
 — Henry Ove, Fisker, Larseg. 8.  
 — Jens P., Fisker, Pilestr. 5.  
 — Kajus E., Fisker, Løkkeg. 5.  
 — Carl O., Forretningsf., Haslevej 14a. 3614.  
 — Andrea M., Frue, Roseng. 3.  
 — Augusta, Frue, Paradisg. 21.  
 — Carla, Frue, udb. 239.  
 — Ellen D., Frue, Byledsg. 42.  
 — Elna A., Frue, Østerg. 83.  
 — Mathilde E., Frue, Nørrekaasg. 5.  
 — Alvilda, Frk., Knudsvej 17.  
 — Anna, Frk., Sct. Raphaels Hvilehjem, L. Madsesg. 14. 3855.  
 — Annine, Frk., Paradisg. 14.  
 — Asta, Frk., Sct. Mortensg. 6.  
 — Astrid A. H., Frk., L. Madsesg. 67.  
 — Elby, Frk., Rolighedsg. 17.  
 — Jensine R., Frk., Løkkeg. 15.  
 — Julie M., Frk., Bredstr. 1.  
 — Juliane H., Frk., Sdr. Allé 2.  
 — Karen M., Frk., Hedningestr. 10.  
 — Karoline M., Frk., Sletten 3.  
 — Karoline M., Frk., Bredstr. 1.  
 — Kirstine, Frk., Sdr. Allé 2.  
 — Laura P., Frk., Vangeled, Sdr. Allé 59.  
 — Marie E., Frk., Aakirkebyvej 42.  
 — Marie K., Frk., Sct. Mortensg. 43.  
 — Marie L., Frk., Sct. Mortensg. 21.  
 — Hansen, Petra, Frk., Sct. Mortensg. 6.  
 — Petra, Frk., Løkkeg. 1.  
 — Vilhelmine K., Frk., L. Madsesg. 38.  
 — Ester, Fodspecialist, St. Torveg. 31. 3217.  
 — Inger, Frue, Fodspecialist, Dampmølle. 28.  
 — Conrad W., Former, Lindevej 28.  
 — Rich., V., Frugthdl., St. Torveg. 16. 3318.  
 — Jørgen A., fhv. Gdr., Tværstr. 14.  
 — Alfr. L., Gartner, St. Torveg. 105.  
 — Hans E., Gartner, Skarpeg. 2.  
 — Martin Kr., Gasværksarb., L. Madsesg. 98.  
 — Peter A., Gasværksarb., Mølle. 84.  
 — Svend E., Handelsgartner, Haslevej 64. 3457.  
 — Bertel, Handelsm., Smedeg. 17.  
 — Karl, Handelsm., Østervoldg. 6.  
 — Aage E., Havnearb., Absalonsg. 12.  
 — Andr., P., Havnearb., Pilestr. 18.  
 — Karl, Havnebetj., Silkeg. 9. 3454.  
 — Holger A., Ingeniør, Kajstræde 1.  
 — Frederik, Incassator, St. Torveg. 87.  
 — Lars P., Insp., Østervoldg. 26. 3710.  
 — Kaj, Journalist, Almeg. 22.  
 — Hans C., Keramiker, Svanekevej 32.  
 — Svend Aa., Klædeskofabr., Slippen 1. 3880.  
 — Anna M., Frue, Kontorass., Haslevej 1b.  
 — Helge, Kontorass., Borgm. Nielsens Vej 4.  
 — Anna, Frk., Kontorfuldm., St. Torv 4.  
 — Hjørdis, Frk., Kontorist., Kajstr. 1.  
 — Jens H., Kusk, Magstr. 4.  
 — Alfred A., Købm., Nørreg. 2. 385.  
 — Axel, Købm., Konsul, Storeg. 45. 3124.  
 — Edgar E., Købm., L. Madsesg. 75. 3640.  
 — H. J., fhv. Købm., Torveg. 5. 3189.  
 — Johs., Købm., Vesterg. 14. 3428.  
 — Axel V. K., Lagerarb., Lilleg. 20.  
 — Viggo Johs., Lagereksk., Svanekevej 12.  
 — Knud H. M., Lagermedhj., Provsteg. 1.  
 — Hans, Lygtetænder, Marie Koføeds Vej 1.  
 — Aage, Malerm., Storeg. 28. 3752.  
 — Georg K., Malerm., Købm., Sønderg. 48. 3320.  
 — Sv. Aage, Malerm., Kirkestr. 23.  
 — Andr., Malersv., Mølle. 14.  
 — Hans P. A., Malersv., Mølle. 36.  
 — Hans P., Malersv., Almeg. 11.  
 — Alfr., Maskinarb., Smallesund 6.  
 — Georg H., Maskinarb., Almeg. 2.  
 — Kaj Kr., Maskinarb., St. Torveg. 10.  
 — Christian Dahl, Maskinm., Aakirkebyvej 4.  
 — Frede, Maskinm., Kapelvej 37a.  
 — Mads Th., Maskinm., Havnebakken 6.  
 — E. Julius, Maskinpasser, Svanekevej 48.  
 — Kristian, Maskinpasser, Kapelvej 18.  
 — Vilh. V., Matros, Nyg. 12.  
 — O. Sv., Mekaniker, Mølle. 27a.  
 — Karl K., Mejeriarb., Vimmelskafte 32.  
 — Chr., M., Montør, Reng. 1.  
 — Axel, Murerarb., Lindevej 7.  
 — Martin A., Murerm., Sønderg. 41. 3293.  
 — Alb. J., Murersv., Larseg. 28.  
 — Hans P., Murersv., Sønderg. 26.  
 — Frank K., Musiker, Bækken 14.  
 — Rikardt Oluf, Mælkeforhdl., Sletten 4a.  
 — Manna, Enkefrue, Nattevagt, Kirkestr. 32.  
 — Johs., Overbetj., Byledsg. 59. 31015.  
 — H. P., Overofficiant, Borgm. Nielsens Vej 123.  
 — Anna M., Overtелефonistinde, Myreg. 6.  
 — Karl H., Overtjener, Nelliège. 2.  
 — Laur. C., Pakhusarb., Snørreg. 6.  
 — Aage, Pantefoged, Byledsg. 80.

- Hansen, Andr., Pastor, Villa Helmi, Svanekevej 9. ☞105.
- Niels M., fhv. Pedel, Vesterg. 8.
  - Eline, Frue, Pensionist, Søborg, St. Torv 5.
  - Janus N., Pensionist, L. Madsseg. 89.
  - Jens, Pensionist, Klokkeg. 6.
  - Marcus P., Pianostemmer, Sønderg. 46. ☞587.
  - Anker, Radioforhdl., Fru Stenbergs Vej 8.
  - Peder, Radiotekniker, Sønderg. 41. ☞183.
  - Carl G., Redaktionssekr., Sct. Hansstr. 10. ☞444.
  - Harry, Redaktionssekr., Kastelsvej 3. ☞782.
  - Arne Bredo, Renovatør, Margrethevej 25.
  - Jens Carl, Renovatør, Svanekevej 46.
  - Ananias, Rentier, Byledsg. 70.
  - Andr. P., Rentier, Lygtestr. 4.
  - Carl Fr., Rentier, Stormg. 4. ☞733.
  - Emil H., Rentier, Svanekevej 4.
  - Emil N., Rentier, Rolighedsg. 7.
  - Hans C., Rentier, Sigurdsg. 25.
  - Hans M., Rentier, Svanekevej 58. ☞528.
  - H. K., Rentier, Nørreg. 28.
  - Janus M., Rentier, Ny Østerg. 1.
  - Janus Th., Rentier, Kirkestr. 2.
  - Jens P., Rentier, Margrethevej 23.
  - Kr., Rentier, Tax, Haslevej 57.
  - Niels P., Rentier, Mølleg. 30.
  - Otto E., Rentier, Krystalg. 6.
  - Andr. P., Repr., Rolighedsg. 4.
  - Anton J., Repr., St. Torveg. 85.
  - Johs. K., Repr., St. Torveg. 6.
  - Laurits, Repr., Nørrebakke, Storeg. 95c.
  - Karl H. C., Restauratør, Sct. Mortensg. 48. ☞303.
  - Thorv. K., Restauratør, Storeg. 15d. ☞982.
  - Daniel, Revisor, Svanekevej 21. ☞748.
  - Ejner K., Skibsfører, Hedningestr. 1.
  - Hans C., Skibsfører, Grønneg. 7.
  - Mathea C., Skolebest., Løkkeg. 1.
  - Andr., Skomagerm., Kajstr. 1.
  - Aksel V., Skovarb., Voldg. 63.
  - Svend, Skovarb., udb. 247b.
  - Viggo E., Skovfoged, udb. 352. ☞41x.
  - Alfred, Skovløber, udb. 353.
  - Frode, Slagterm., Sønderg. 29. ☞607.
  - Peter Chr., fhv. Slagteriær., L. Madsseg. 78.
  - Bernhard J., Slagtersv., Rolighedsg. 28.
  - Carl Fr., Slagtersv., Absalonsg. 11.
  - Gottfried, Slagtersv., Sdr. Allé 53.
  - Knud V., Slagtersv., Ols. 7.
  - Hans P., Smed, Lindevej 34.
  - Arne J., Smedesv., Svanekevej 54.
  - Carl A., Snedkersv., Sønderg. 26.
  - J. Chr., fhv. Snedkersv., Vesetsg. 10.
  - Chr., Snedkersv., Ved Brønden 5.
  - Georg P., Snedkersv., Lilleg. 3.
  - Harry V., Snedkersv., Borgm. Nielsens Vej 119.
  - Johs. M., Sparekassfuldm., Sdr. Allé 39. ☞634.
  - Arne Kruse, Stationsleder, Pistolstr. 17. ☞698.
  - Charles V., Stenarb., Silkeg. 7.
  - Svend, Stenarb., Mølleg. 8.
  - Carl E., Stenhuggerm., Østervoldg. 5. ☞1018.
  - Alfred, Stenhugger, Johnsonsvej 11.
  - Laur. J., fhv. Stenhugger, Nørreg. 27.
  - Aug. F., fhv. Stensliber, Landemærket 14.
  - Thora, Frk., Strygerske, Sønderg. 28.
  - Harding, Styrm., Kastelsvej 6.
  - Anine K., Syerske, Hedningestr. 2.
  - Elisabeth, Frk., Syerske, Tværstr. 8.
  - Harry, Sømmand, Kaaseg. 4.
  - Hansen, Julius, Sømmand, Strandvej 31.
  - Lilly Livoni, Tandtekniker, Søborg, St. Torv 5. ☞978.
  - Lars T., Tarmm., Haslevej 63.
  - Svend Aage, Tarmrenser, Tværstr. 1.
  - Villy T., Tarmrenser, Haslevej 7.
  - Marinus, Teglværksarb., Vimmelskafte 9.
  - Karla, Telefonarb., Østervoldg. 5.
  - Poul, Telefonarb., Ny Østerg. 54.
  - Sigurd Villy, Tjener, Kirkestr. 2.
  - Laur., pens. Togf., Storeg. 64.
  - P. Kofoed, Trafikass., Ll. Söstr. 3.
  - Emil, Træskomager, Kalkbrænderivej 12.
  - Erik Aa., Typograf, Staaleg. 4.
  - Ejner Th., Typograf, L. Madsseg. 76.
  - Hansine C., Typograf, Vangede, Sdr. Allé 59.
  - Knud P., Typograf, Torveg. 3.
  - Jens A., Tømrersv., Kirkestr. 9.
  - Karl O., Tømrersv., Ved Brønden 5.
  - Louis M., Tømrersv., Violstr. 8.
  - Anna K., Frk., Vaskeriejer, Sønderg. 26.
  - Helge, Viktualiehdl., Nyg. 5. ☞213.
  - Ejnar Kr., Vognm., Kaaseg. 4.
  - Jens Th., Vognm., Sigurdsg. 5. ☞886.
  - Johs. J., Vognm., Sønderg. 41.
  - Harild, Poul, Lærer, Krystalg. 2.
  - Hartvig, Villy, Maskinm., Borgerg. 5.
  - Hauschildt, E. H., Bankkass., Grønneg. 30.
  - Heerwagen, Laurine, Frue, Vimmelskafte 13.
  - Heinø, Aage C. C., Malerm., Nørreg. 22. ☞48.
  - C. Carlsen, Telefondir., Sletten 10. ☞525.
  - Dagny, Telefonistinde, Sletten 10. ☞525.
  - Henningsen, Chr., Købm., Lakseg. 11.
  - Hendil, Chr., Amtsforv., Raadhusstr. 1. ☞260.
  - Henriksen, O., Arbm., Byledsg. 39.
  - Marie, Enkefrue, Best., Knudsvej 19.
  - Robertha, Bogh., Lygtestr. 1.
  - Ejnar L., Chauffør, Rolighedsg. 33.
  - Anna M. P., Enkefrue, Krystalg. 7.
  - Birgitte, Enkefrue, L. Madsseg. 106.
  - Emma, Enkefrue, Damg. 4b.
  - Johanne C., Enkefrue, Svanekevej 15.
  - Emma E., Frue, Thorkildsvej 17.
  - Henriksen, Carl T., Havnearb., Larseg. 12.
  - Henrik, Hovm., Storeg. 13. ☞585.
  - J. P., Overdyrlæge, R. af Db., Skrånten, St. Torveg. 90. ☞342.
  - Villy, Postass., Byledsg. 62<sup>1</sup>.
  - Lavrits, fhv. Skibsfører, Strandvejen 9.
  - Hermansen, Anna, Frk., Købm., Byledsg. 7b. ☞404.
  - Aksel, Murersv., Johnsons Tværvej 6.
  - J. P., Skibsf., Havneg. 6.
  - Esper N., Vognm., Rolighedsg. 32. ☞672.
  - G. V., Vognm., Antoniestr. 9. ☞339.
  - H. P., Vognm., Byledsg. 7a. ☞404.
  - T. J., Vognm., Byledg. 7a. ☞404.
  - Herold, Emma, Enkefrue, Kirkestr. 3.
  - Marie, Enkefrue, Mølleg. 66.
  - Marie K., Enkefrue, Pilestr. 25.
  - Marie, Frk., Nørreg. 32.
  - Hildebrandt, R. A., Faktor, Aakirkebyvej 20.
  - Hilligsoe, Niels, Politibetj., Østervoldg. 34. ☞1036.
  - Hintze, C. J., Dameskrædder, Vimmelskafte 1. ☞696.
  - L. C., Købm., Konsul, Tolbodg. 3—5. ☞129.
  - Ingeborg, Rentrice, Raadhusstr. 3.
  - Hjorth, Ida, Frue, Adjunkt, Haslevej 47d. ☞510.
  - Holger, Brandm., Tværstr. 12. ☞532.
  - Petra, Damefrisør, Hafniahus, Sandg. 3 St. ☞392.

- Hjorth, Hansine A., Enkefrue, Østerg. 49.  
 — Selma, Enkefrue, Almeg. 9.  
 — Herm. A., Eksp., Østervoldg. 44.  
 — Hans A., fhv. Fabrikant, Haslevej 47d. ☞510.  
 — Peter, Fabrikant, Storeg. 51. ☞23.  
 — August, cand. pharm., Hafniahus, Sandg. 72.  
 — Laura A., Frk., Krystalg. 5.  
 — Thora M., Frk., Krystalg. 5.  
 — L. Adolf, Keramiker, Østervoldg. 7.  
 — Erik, Keramiker, Kirkeplads 5.  
 — Andr., Malersv., Paradisg. 32.  
 — Helge J., Murerarb., Bryggervej 2.  
 — Karen O., Frk., Pensionist, Sct. Raphaels Hvilehjem, L. Madsesg. 14. ☞855.  
 — Chr., Restauratør, Raadhuskroen, Nørreg. 2. ☞69.  
 — P., fhv. Sagf., Dr. Kabells Vej 10.  
 — Viktor, Snedkerm., Kapelm., Voldg. 17. ☞254.  
 — Viktor, Typograf, Hafniahus, Sandg. 3 St. ☞392.
- Hoff-Petersen, Aage, Arbm., Pilestr. 8. ☞458.**
- Holm, Hans J., Arbm., Pilestr. 12.**  
 — Hans P., Arbm., Fiskerbakken 9.  
 — Jens A., Arbm., Fiskerbakken 9.  
 — Johs. A., Arbm., Cleo, udb. 241e.  
 — Jørgen A., Arbm., Silkeg. 7.  
 — Konrad O., Arbm., udb. 325o.  
 — Kristian M., fhv. Arbm., Østervoldg. 20.  
 — Ludv F., Arbm., Soldaterstr. 1.  
 — Chr. Niebe, Bankass., Vimmelskafte 3.  
 — Hans P., Bankass., Mølleg. 64.  
 — August, fhv. Baneform., L. Madsesg. 92.  
 — Stephan, Barberm., Haslevej 46. ☞1032.  
 — Alman, Blikkenslagersv., Steng. 36.  
 — Edith., Frk., Bogh., Bakkestr. 3.  
 — Martin J., Bogh., Knudsvej 13.  
 — H. P., Brødforhdl., Voldg. 25.  
 — Janus P., Dampskibsf., Damg. 2b.  
 — Asta, Danselærerinde, Stettestr. 26a.  
 — Ellen, Frk., Eksp., Bækken 6.  
 — Emma, Frk., Eksp., Sct. Hansstr. 3.  
 — Albine, Enkefrue, Bækken 6.  
 — Bertha Niebe, Enkefrue, Vimmelskafte 3. ☞871.  
 — Kirsten, Enkefrue, Lindevej 20.  
 — Margrethe, Enkefrue, Vesetsg. 13.  
 — Marie J., Enkefrue, Sdr. Allé 67.  
 — Martin A., Fiskehdl., Kirkeplads 8.  
 — Hejner, Fisker, Nyg. 10.  
 — Jørgen P. J., Fisker, Løkkeg. 34.  
 — Jul. P., Forretningsf., Østervoldg. 42.  
 — Anna, Frk., Sct. Hansstr. 3.  
 — Diderikke, Frk., Bækken 38.  
 — Elsebeth, Frk., Mølleg. 45.  
 — Marie, Frk., Sct. Pedersg. 4.  
 — Tinni, Frk., Fiskerstr. 1.  
 — Olaf, Glarm., Sct. Mortensg. 5. ☞114.  
 — Martha, Hdl., Sønderg. 1. ☞771.  
 — Aage L., Havnearb., Torveg. 1.  
 — Else, Hjemmebagerske, Sct. Hansstr. 3. ☞928.  
 — Fr. A., fhv. Keramiker, L. Madsesg. 101.  
 — Ole T., Konditor, Frydenlundsvej 2.  
 — Rich., Kommuneass., Aakirkebyvej 30.  
 — Andr., Kusk, Steng. 7.  
 — Hans P., Kustode, Violstr. 9.  
 — Petra, Frk., Købm., Slagterg. 15.  
 — Ove, Lærer, Damg. 2a. ☞74.  
 — Hans O., Malerm., Vesetsg. 13.  
 — Hans P., Malersv., Byledsg. 68.  
 — Peter A., Maskinarb., Bagerg. 9.
- Holm, E. Rørdam, Frue, Massøse, Torveg. 1. ☞543**  
 — Jenny A., Frk., Musiklærerinde, Storeg. 8.  
 — Georg, Mælkehdl., Klingeg. 2. ☞570.  
 — Andr. C., Ovnsætter, Johnsonsvej 20.  
 — Kr. Fr., Ovnsætter, Dampmølleg. 30.  
 — Johs. M., Pensionist, Kirkestr. 5.  
 — Poula H., Enkefrue, Pensionist, Lilleg. 11.  
 — Chr., Politifuldm., Hafniahus, Sandg. 11 St. ☞426.  
 — Alfr., Regnskabsf., Haslevej 9—11.  
 — Anth. M., Rentier, L. Madsesg. 58.  
 — Emil T., Rentier, Kalkbrønderivej 9.  
 — Peter D., Rentier, Fiskerstr. 1.  
 — Julius M., Repr., Haslevej 28. ☞626.  
 — Karl V., Revisor, St. Torveg. 2. ☞472.  
 — T. R., Sadelmagerm., St. Torveg. 3. ☞171.  
 — Chr., Skibsfører, Bagerplads 1.  
 — A. Math., fhv. Skibsfører, L. Søstr. 4.  
 — N. P., Skibstilsynsm., Nørrekaasg. 1. ☞741.  
 — Johan M., Skomagerm., Vesetsg. 2.  
 — Emil J., Slagteriarb., Rømersg. 2.  
 — Henry, Slagtersv., Pilestr. 10.  
 — Alfred E., fhv. Snedkersv., Tværstr. 7.  
 — Poul J., Støberiarb., Haslevej 37.  
 — Augusta, Frk., Syerske, Kirkestr., 22.  
 — Ellen, Tandlæge, Krystalg. 12. ☞239.  
 — H. Chr., Tandlæge, Krystalg. 12. ☞239.  
 — Edm. O., Tapetserer, L. Madsesg. 117. ☞1024.  
 — Hans A., Togfører, L. Søstr. 5.  
 — Jenny, Frk., Trikotagehdl., Sct. Pedersg. 4. ☞249.  
 — Henry L., Typograf, Haslevej 53.  
 — Anker André, Tømrersv., Margrethevej 22.  
 — Ejner E., Tømrersv., Dampmølleg. 23.  
 — Emma A., Vaskeriejer, Ny Østerg. 9.  
 — Carl A., Vognm., Sigurdsg. 22.
- Holm-Hansen, Vilh., Købm., Sct. Pedersg. 1. ☞143.**
- Holmberg, Knud, Arbm., Storeg. 61.**  
 — Børge Chr., Former, Haslevej 14.  
 — K. A., Gasværksarb., Kajstr. 30.  
 — Otto, Lagerforv., Skarpeg. 13.  
 — Frants, Stenarb., Haslevej 71.
- Holmgren, Anna, Enkefrue, Lilleg. 8.**  
 — Adolf, Fabrikant, udb. 318l. ☞521.  
 — Kn. D., Fisker, Lilleg. 8.  
 — Johan A., Keramiker, Kajstr. 10.  
 — Vald., Keramiker, Østerg. 62.  
 — Georg, Kranfører, Byledshus, Byledsg. 20.  
 — J. F. P., Rentier, Svanekevej 8.  
 — Svend, Slagteriarb., Johnsonsvej 2.  
 — Karl, Stenhugger, Thorkildsvej 2.
- Holmstrøm, Johan, fhv. Maskinm., Almeg. 25.**
- Holst, Viggo A., Vejass., Herman Blems Vej 5. ☞794.**
- Hovardsen, Frank K., Banearb., Johnsonsvej 3.**  
 — Hultgren, Erik V., Arbm., Dr. Kabells Vej 2.  
 — H. F., Værkfører, Voldg. 7.
- Häckert, F., Skomagerm., Ny Østerg. 25.**  
 — Hægg, Magnus, Rentier, Knudsvej 15.
- Høholt, Kaj S., Arbm., Vesetsg. 13.**  
 — Svend P., Restauratør, St. Torveg. 20. ☞158.
- Højegaard, P., Gasværksarb., Godthaabsvej 4.**  
 — Henry, Typograf, Snellemark 8.
- ILSØE, Vilh., Insp., Smallesund 11. ☞692.**  
 — Ingemansen, Henry, Arbm., Olsg. 1.  
 — Karl, Arbm., Dampmølleg. 6.  
 — S. V., Teglværksarb., Voldg. 57.



- Ipsen, Aage I., Arbm., Stettestr. 10.  
 — Andr. A., Arbm., L. Madsesg. 84.  
 — Hans J., Arbm., Skarpeg. 9.  
 — Hans O., Arbm., Ny Østerg. 46.  
 — Janus J., fhv. Arbm., Slappeg. 10.  
 — Laur. P., Arbm., Tolddbodg. 1b.  
 — Hans J., Avlsbr., Strandvejen 57.  
 — Karl P., fhv. Bademester, Kapelvej 20.  
 — Carl P., Baneform., udb. 185a.  
 — Nelly K., Boghdl., St. Torv 13. ☞453.  
 — Peter, Branddir., Roseng. 2. ☞375.  
 — Gine K., Enkefrue, Kapelvej 5.  
 — Petra, Enkefrue, Godthaabsvej 8.  
 — Karen B., Frk., Ny Østerg. 46.  
 — Petra O., Frk., Almeg. 3.  
 — Caroline, Frue, Sdr. Villavej.  
 — Marie V., Frue, Voldg. 29.  
 — Peter T., Kontorist, udb. 239.  
 — Svend M., Kusk, Magstr. 6.  
 — Peter, Malerm., Staaeg. 5. ☞514.  
 — Thorv., Malersv., Skolestr. 1.  
 — Henrik, Maskinm., Margrethevej 6. ☞1020.  
 — Charles, Møbelsnedker, L. Madsesg. 51.  
 — Otto, Overmontør, Myreg. 2. ☞408.  
 — Ingeborg, Frk., Pensionatsværtinde, Vimmelskaffet 18.  
 — Andr. P., Rentier, Østerg. 8.  
 — Jens N., Rentier, Halmstr. 1.  
 — Karl Emil, Slagtersv., L. Magstr. 3.  
 — Paul Hjorth, Sparekasseass., Østervoldg. 46.  
 — Gunnar, Typograf, Silkeg. 14.  
 — Holger, Typograf, Ols. 3.  
 — Niels K., Tømmerform., L. Madsesg. 109.  
 — Louise B., Frk., Viktualiehdl., Sct. Mortensg. 8. ☞831.  
 Isaksen, H. N., Blikkenslagerm., Sct. Mortensg. 7. ☞313.  
 — Th., Keramikker, Silkeg. 12.  
 Iversen, Søren Kr., Overlæge, Sønderg. 14. ☞200.  
 — K. Johs., Revisor, Dampmølleg. 3. ☞7.  
 JACOBSEN, Carl Th., Arbm., L. Madsesg. 41.  
 — Emil, Arbm., Thorkildsvej 2.  
 — Edvard, Arbm., St. Torveg. 84.  
 — Knud, Arbm., Smedeg. 17.  
 — Karl Sofus, Barberm., St. Torveg. 65.  
 — Kristine, Enkefrue, Pingels Allé 17.  
 — Thora K. M., Enkefrue, Fru Krabbes Vej 2.  
 — Peter M., Fisker, Fiskerstr. 3.  
 — Thomas, Fisker, Thorkildsvej 2.  
 — Hans O., Forretningsf., Østerg. 50. ☞301.  
 — Petra H., Frk., Pistolstr. 13.  
 — Axel, Klædehdl., Torveg. 2. ☞81.  
 — Herman M., Matros, Skolestr. 36.  
 — Aage P., Mejerist, Borgm. Nielsens Vej 115.  
 — Carl A., Montør, Smallesund 9.  
 — Niels P., Overmekaniker, Voldg. 20. ☞380.  
 — Jens, Pensionist, Lynghøjen, St. Torveg. 109.  
 — J. M., Sadelmagerm., Byledsg. 5. ☞921.  
 — Holger, Skomagerm., L. Madsesg. 36.  
 — Karl A., Snedkersv., Pilestr. 21.  
 — Rikard, Sømænd, Sønderg. 32.  
 Jakobsen, Edm., Fisker, Søborgstr. 3.  
 — Hans E., Havnearb., Rolighedsg. 7.  
 — Peter J., Købm., Østervoldg. 31. ☞252.  
 — Anders, Rentier, Sdr. Allé 14.  
 — Karl O., Tømmerform., Roseng. 11.  
 — Niels, fhv. Vognm., Løkkeg. 13.  
 Janssen, Henning, Stenhugger, Mølleg. 16.  
 Jansson, Rode, Enkefrue, Klokkeg. 8.  
 Jartoft, Oluf, Elektriker, Sigurdsg. 8.  
 — Leo, Typograf, Kirkestr. 21.  
 Jaseniski, Rosalie, Enkefrue, Slagterg. 5.  
 Jelstrup, Niels V., Arbejdsform., Pistolstr. 11.  
 Jensen, Ida, Frk., Adjunkt, Hafniahus, Sandg. 73.  
 — Poul, Adjunkt, Haslevej 51.  
 — Niels Gyde, Amtsinsp., Soldaterstr. 20. ☞584.  
 — Aksel G., Arbm., udb. 108.  
 — Alb. Chr., Arbm., Slappeg. 12.  
 — Alfred M., Arbm., Murer. 1.  
 — Almer, Arbm., Lilleg. 16.  
 — Anders, Arbm., Andr. Riis Vej 3.  
 — Andr. J., Arbm., Vesetsg. 9.  
 — Andr. M., Arbm., Voldg. 24.  
 — Andr. P. M., Arbm., Skovgænget 11.  
 — Carl A., Arbm., Ny Østerg. 11.  
 — Carlo G., Arbm., Lilleg. 6.  
 — Chr. Th., Arbm., Mølleg. 86.  
 — Ejner, Arbm., Sct. Hansstr. 2b.  
 — Elof Th., Arbm., L. Tværstr. 5.  
 — Emil M., Arbm., Pilestr. 22.  
 — Gunnar E., Arbm., Egingsg. 5.  
 — Hans, Arbm., Kandeg. 2a.  
 — Hans, Arbm., Johnsons Tværvej 15.  
 — Hans O., Arbm., Vimmelskaffet 29.  
 — Hans P., Arbm., Stormg. 9.  
 — Helmuth P., Arbm., Almeg. 27.  
 — Janus E., Arbm., Storeg. 44.  
 — Jens P., Arbm., Ruden 2.  
 — Johan, Arbm., Sct. Pedersg. 3.  
 — Johan A. Th., Arbm., Kaaseg. 4.  
 — N. Johs., Arbm., Steng. 15.  
 — Julius M., Arbm., Dr. Kabells Vej 1.  
 — Karl L. A., Arbm., Violstr. 10.  
 — Lars, Arbm., Almeg. 14.  
 — Marius G., Arbm., Løkkeg. 12.  
 — Niels S., Arbm., Kirkestr. 16.  
 — Otto H., Arbm., Hedningestr. 4.  
 — Math. Otto, Arbm., L. Madsesg. 12.  
 — Ove H., Arbm., Egingsg. 5.  
 — Peter J., Arbm., udb. 241e.  
 — Peter N., fhv. Arbm., Stormg. 9.  
 — Poul M., Arbm., Langelinie 32.  
 — Thorv. A., Arbm., Roseng. 4.  
 — Thorvald P., Arbm., Soldaterstr. 1.  
 — Thorvald, Arbm., Thorkildsvej 18.  
 — Vald. J., Arbm., St. Torveg. 97.  
 — Viggo A., Arbm., Lygttestr. 2.  
 — Vilh. A., Arbm., Thorkildsvej 24.  
 — Vilh. M., Arbm., Bækken 5.  
 — Vilh., Arbm., Haslevej 1.  
 — Willy, Arbm., Bødkergænget 5.  
 — Chr. O., Avlsbr., Østerberg, udb. 333.  
 — Svend, Avlsbr., Birkely, udb. 339. ☞92y.  
 — Vald. S., fhv. Avlsbr., Vesetsg. 15.  
 — Viggo, Avlsbr., udb. 317.  
 — Otto P., Bageriejer, L. Madsesg. 70. ☞367.  
 — Charles A., Bagersv., Smalleg. 1.  
 — Jens P., Bagersv., L. Madsesg. 70.  
 — Otto Johs., Bagersv., L. Madsesg. 70.  
 — J. Harboe, Barberm., Torneg. 4. ☞589.  
 — Johs. Chr., Bladforhdl., Skarpeg. 20.  
 — K. P., Blikkenslagerm., St. Torveg. 33. ☞199.  
 — Knud V., Blikkenslagerm., Bagerplads 11. ☞67.  
 — Andreas, Bryggeriarb., St. Torveg. 111.  
 — Ludv., Bødkerm., St. Torveg. 68. ☞407.  
 — Harry W., Chauffør, Egingsg. 15.  
 — Herm. Ad., Chauffør, Kirkeplads 4.  
 — Kaj, Chauffør, Kaaseg. 4.  
 — Kn. Aa., Chauffør, Margrethevej 11.

- Jensen, Viggo, Chauffør, Nørrebakke, Storeg. 95a.  
 — Aage, Dampskibsekspeditor, Hafniahus, St. Torveg. 36a.  $\Rightarrow$ 337.  
 — Hans P., fhv. Drager, Birket, Strandvejen 77.  
 — Peter E., Drejer, Silkeg. 1.  
 — Helga, Frk., Eksp., Eging. 5.  
 — Margrethe, Frk., Eksp., Torneg. 10.  
 — Ole P., Elektriker, Sygehusvej 4b.  
 — Anna M., Enkefrue, Vimmelskafte 21.  
 — Anine S., Enkefrue, Storeg. 85.  
 — Asta M., Enkefrue, Almeg. 33.  
 — Elisabeth, Enkefrue, Østerg. 60.  
 — Frida, Enkefrue, Mølleg. 74.  
 — Frida L., Enkefrue, Kattesundet 2.  
 — Hanna N., Enkefrue, Knudsvej 12.  
 — Hilda, Enkefrue, Ny Østerg. 4.  
 — Jensine K., Enkefrue, Sigurdsg. 18.  
 — Johanne, Enkefrue, Kajstr. 46.  
 — Juliane, Enkefrue, Solvænge, Strandvejen 71.  
 — Jørgine, Enkefrue, Lindevej 30.  
 — Karen E., Enkefrue, Rolighedsg. 15.  
 — Karen P., Enkefrue, Antoniester. 3.  
 — Laura, Enkefrue, Lakseg. 14.  
 — Laura M., Enkefrue, Vesterg. 2.  
 — Laura K., Enkefrue, Landemærket 21.  
 — Lauretsine, Enkefrue, Strandvejen 67.  
 — Marie, Enkefrue, St. Torveg. 53.  
 — Marie, Enkefrue, L. Madsesg. 30.  
 — Marie L., Enkefrue, Voldg. 57.  
 — Marie Margr., Enkefrue, Kattesundet 3.  
 — Marie S., Enkefrue, Sct. Pedersg. 6.  
 — Olga S., Enkefrue, Smedeg. 21.  
 — Petra, Enkefrue, Sydbo, Sdr. Allé 47.  
 — Petra G., Enkefrue, Kirkestr. 25.  
 — Sigrid, Enkefrue, Søvang, udb. 317.  
 — Einar, Fabrikant, Havnebakken 2.  $\Rightarrow$ 263.  
 — Anker H., Fabriksarb., L. Tværstr. 5.  
 — Ejnar V., Fabriksarb., Ved Brønden 3.  
 — Niels P., Fabriksarb., Smedeg. 22.  
 — Hans C. V., Fiskehdl., Grønneq. 21.  $\Rightarrow$ 641.  
 — Nicolaj M., Fiskehdl., Stormg. 18.  $\Rightarrow$ 346.  
 — Ludv. A., Fiskehdl., Pilestr. 2.  $\Rightarrow$ 952.  
 — Karl Kr., Fisker, Løkkeg. 22.  
 — Viktor Johs., Fisker, Stormg. 1.  $\Rightarrow$ 356.  
 — Carl A., Former, Sct. Mortensg. 52.  
 — Jens P., fhv. Former, Mølleg. 35.  
 — Vilh. J. A., Former, Kapelvej 1.  
 — Johs. M., Forp., Højvang, udb. 65.  $\Rightarrow$ 848.  
 — Niels K., Forretningsf., Hafniahus, Sandg. 72.  
 — Poul K., Forretningsf., Ny Østerg. 19.  $\Rightarrow$ 427.  
 — Karoline, Frue, Storeg. 56.  
 — Alma, Frk., Kapelvej 7.  
 — Alvilda, Frk., Klingeg. 9c.  
 — Andrea K., Frk., Byledsg. 16.  
 — Dagmar E., Frk., Kajstr. 46.  
 — Engeline N., Frk., Byledsg. 3.  
 — Frida, Frk., Antoniester. 7.  
 — Ingrid, Frk., Slagterg. 3.  
 — Ingeborg M., Frk., Løkkeg. 20.  
 — Jenny, Frk., Grønneq. 2.  
 — Karen M., Frk., Staaeg. 6.  
 — Kathrine M. M., Frk., Almeg. 44.  
 — Marie H., Frk., Almeg. 44.  
 — Viggo E., Fyrbøder, Kirkestr. 18.  
 — Georg, fhv. Gdr., Sletten 12.  
 — Carl A., Gaardskarl, Nelliqeg. 2.  
 — H. P., Gartner, Almeg. 8.  
 — Jørgen, Garversv., Bryggervej 8.  
 — Vald., Gasværksarb., Rolighedsg. 26.  
 — Kristen, Handelsm., Thorkildsvej 7.  
 Jensen, Aksel P., Havnearb., Johnsonsvej 13.  
 — Alfred P., Havnearb., Klokkeg. 6.  
 — Hans Chr., Havnearb., Havnebakken 3.  
 — Peter, Havnearb., Lakseg. 4.  
 — Sigfred V., Havnearb., Sct. Hansstr. 4.  
 — Vald., Havnebetj., Murerg. 3.  $\Rightarrow$ 993.  
 — Frands P., Hovmester, Smedeg. 26.  
 — Axel, Inkassator, Voldg. 15.  $\Rightarrow$ 540.  
 — Helene Kr., Kahytsjomfru, Laxeg. 15.  
 — Aage, Karetm., Nørreg. 42.  $\Rightarrow$ 196.  
 — Gunnar, Kass., Gryet, Svanekevej 5.  
 — Holger V., Keramiker, Paradisg. 10.  
 — Ebba, Frk., Kommunefuldm., Haslevej 21.  
 — Ove Chr., Konstruktor, Mølleg. 56.  
 — Ejnar, Konsulent, St. Torveg. 56.  $\Rightarrow$ 1000.  
 — Karl A., Konsulent, Haslevej 55.  $\Rightarrow$ 470.  
 — Erik, Kontorass., Ny Østerg. 32.  
 — Aage, Kontorist, Storeg. 83a.  
 — Niels Staugaard, Kunstmaler, Hafniahus, Sandg. 32.  
 — Carl H., fhv. Købm., Pistolstr. 21.  $\Rightarrow$ 232.  
 — Gregers, Købm., Sct. Mortensg. 32.  $\Rightarrow$ 554.  
 — Karl A., Købm., Almeg. 46.  $\Rightarrow$ 450.  
 — Gunnar, Lærer, Hafniahus, Sandg. 12.  
 — Peder V., Lærer, Nelliqeg. 1.  
 — Aksa, Frk., Lærerinde, Hafniahus, Sandg. 31.  
 — Michelle C., Frk., Lærerinde, Damg. 9.  $\Rightarrow$ 853.  
 — Hans C., Malerm., Grønneq. 23.  $\Rightarrow$ 361.  
 — Philip, Malerm., Nørreg. 36.  $\Rightarrow$ 238.  
 — Oluf, Maskinm., Sct. Mortensg. 25.  
 — Svend Aage, Maskinarb., St. Torveg. 63.  
 — Andr. P., Matros, Bækken 34.  
 — Harald A. V., Matros, Knudsvej 11.  
 — Oscar V., Matros, Sigurdsg. 12.  
 — Aksel K., Mekaniker, Østerg. 42—46.  
 — Hans K., Mekaniker, Østerg. 16.  
 — Edm., Murersv., Kapelvej 43.  
 — Karlo, Murersv., Soldaterstr. 7.  
 — Karl K., Murersv., Sønderg. 35.  $\Rightarrow$ 864.  
 — William Koføed, Murersarb., Smedeg. 16.  
 — Hans P., Mælkekusk, Vesetsg. 5.  
 — Jac., Overretssagf., cand. jur., Krystalg. 1.  $\Rightarrow$ 417.  
 — Chr., Pakhusform., Violstr. 4.  
 — Ester, Frk., Pantryjomfru, Almeg. 14.  
 — Hans, Pensionist, Haslevej 21.  
 — Axel, Portør, Amtssygehuset.  
 — Rubi, Portør, Haslevej 14.  $\Rightarrow$ 960.  
 — Ansgar, Postbud, Bagerg. 12.  
 — Jens P., Prædikant, Dampmølleg. 18.  $\Rightarrow$ 970.  
 — Georg Bohn, Rebslagerm., Østerg. 48.  $\Rightarrow$ 83.  
 — Alfr., Rentier, Borgerg. 3.  
 — Alfr. E., Rentier, Storeg. 77.  
 — Chr. M., Rentier, Dampmølleg. 26.  $\Rightarrow$ 419.  
 — Hans C., Rentier, Mølleg. 50.  
 — James, Rentier, Sydlyst, Strandvejen 75.  
 — Johs., Rentier, Ny Østerg. 56.  
 — Laur. P., Rentier, Ll. Madsesg. 64.  
 — Magnus P., Rentier, Svanekevej 61.  
 — Th., Rentier, Mølleg. 29.  
 — Jacob S., Repr., St. Torveg. 7.  $\Rightarrow$ 918.  
 — Louise, Enkefrue, Restauratrice, Centralkaféen, Pistolstræde 21,  $\Rightarrow$ 232.  
 — Theodor, Restauratør, Fredensborg, udb. 318a.  $\Rightarrow$ 314.  
 — Andr. O., Sadelmagerm., Bondeg. 6.  
 — Hans A., Sadelm., Storeg. 50.  
 — Aksel N., Skibsfører, Stormg. 11.  
 — Carl, Skibsfører, Larseg. 27.  
 — Ejner A., Skibsfører, Provsteg. 6.

- Jensen, Henry K.**, Skibsfører, Kirkeplads 6.  
 — Jens A., Skibsfører, Voldg. 30.  
 — Jens N., Skibsfører, Pilestr. 1. ☞735.  
 — A. Storm, Skomagerm., Skjold, Svanekevej 69.  
 — Thorv. C., Skomagerm., Sct. Mortensg. 30. ☞631.  
 — Karl Aa. Wallin, Skrædder, L. Madseg. 30.  
 — Holger V., Slagteriær., Langelinie 34.  
 — Adolf M., Slagtersv., Egingsg. 18.  
 — Svend Aa., Slagtersv., Svanekevej 65.  
 — Alfred M., Smedesv., Byledsg. 32.  
 — Andr., Smedesv., Granly, udb. 325a.  
 — Eigil V., Smedesv., L. Søstr. 6.  
 — Ejnar, Smedesv., Østervoldg. 22.  
 — Emil C., Smører, Sigurdsg. 3.  
 — Arne, Snedkersv., Fiskerstr. 2.  
 — Harry, Snedkersv., Grønneg. 24.  
 — Henry O., Stenhuggerm., Johnsons Tværvej 4.  
 — Alfred, Stenhugger, Johnsons Tværvej 14.  
 — Anton, Stenhugger, Myreg. 1.  
 — Charles P., Stenhugger, Kirkestr. 14.  
 — Sigfred, Stenhugger, Bredg. 11.  
 — Ch. G., Stenkløver, Knudsvej 8.  
 — Jens A., Stenkløver, Johnsons Tværvej 12.  
 — Petra, Frk., Strygerske, Borgerg. 9.  
 — Carl E. K., Styrm., Pingels Allé 9.  
 — Anton M., Støberiarb., Langelinie 10.  
 — Gerda, Frk., Syerske, Laxeg. 2.  
 — Olga, Frk., Syerske, Vimmelskafte 4.  
 — Georg V., Sømand, Toldbodg. 1b.  
 — Jens P., Tjener, Vimmelskafte 7.  
 — Aage G., Toldass., Pistolstr. 2.  
 — Henry O., Traktorf., udb. 239.  
 — Carl O., Tromlefører, Margrethevej 5.  
 — Andr. H., Typograf, Stettestr. 26b.  
 — Johs. A., Typograf, Ny Østerg. 32.  
 — Julius, Typograf, Strandvejen 7.  
 — Knud E., Typograf, Nørreg. 7.  
 — Villiam, Typograf, Storeg. 10.  
 — Hans O., Tømrersv., Ellekongstr. 18.  
 — Uno, Tømrersv., Sletten 1.  
 — Thorv. J., Undermaskinm., Løkkeg. 11.  
 — K. Kirkegaard, Valgmenighedspræst, Krystalg. 132. ☞889.  
 — Vald. C., Viktualiehdl., St. Torveg. 64. ☞627.  
 — Alfr. K., Vognm., Soldaterstr. 14.  
 — Einar, Vognm., Østerg. 57. ☞450.  
 — Hannibal J., Vognm., Knudsvej 2. ☞423.  
 — Kr. S., Vognm., L. Madsesg. 46.  
**Jeppesen, Johs.**, Arbm., Ved Brønden 3.  
 — Jens S., Blikkenslagersv., Fru Krabbes Vej 21.  
 — Emil, Bogbinderm., Søborg, St. Torv 5. ☞100.  
 — Anna M. C., Enkefrue, Ved Brønden 3.  
 — Rasmine, Enkefrue, Lindevej 16.  
 — Hans M., Lagerarb., L. Madsesg. 4.  
 — Aage, Lagerforv., Ved Brønden 3.  
 — Carl J., Motorvognsf., Østerg. 15.  
**Jespersen, Anna**, Frk., Broderihdl., Stumpeg. 1. ☞667.  
 — Eleonora, Enkefrue, Østerg. 26.  
 — Thora, Frk., Vimmelskafte 4.  
 — Anker S., Mælkeforhdl., Knudsvej 1.  
 — Karl G., Stenhugger, Dampmølleg. 29.  
 — Adolf M., fhv. Vognm., L. Madsesg. 23.  
**Jessen, O. V.**, Amtsbogh., Haslevej 36.  
 — Peter, Købm., Havneg. 6. ☞727.  
**Johansen, Aksel**, Arbm., Lakseg. 18.  
 — Johan, Arbm., Byledsg. 10.  
 — Knud, Arbm., Bredg. 3.  
 — Peter A., Arbm., Halmstr. 7. ☞1058.  
**Johansen, Thor A.**, Arbm., Larseg. 10.  
 — Claus, fhv. Avlsbr., Storeg. 54.  
 — H. P., fhv. Avlsbr., Johnsonsvej 1.  
 — Charles, Chauffør, Mureg. 8.  
 — Andr. P., fhv. Dampskisf., Sdr. Allé 65.  
 — Bertha H., Enkefrue, Larseg. 15.  
 — Elisabeth L., Enkefrue, Hedningestr. 3.  
 — Jørgine M., Enkefrue, Voldg. 12.  
 — Leon, Fabriksarb., Kirkestr. 11.  
 — Marie H., Frue, Almeg. 35.  
 — Ingeborg, Frk., Almeg. 3.  
 — Arne, Grønhd., Silkeg. 10.  
 — Henry W., Guldsmedesv., Byledsg. 74.  
 — Knud W., Handelsgartner, Lindevej 40. ☞102.  
 — Ove, Keramikere, Vesterg. 15.  
 — Henning, Matros, Johnsons Tværvej 16.  
 — Charles, Mekaniker, Soldaterstr. 7.  
 — Niels, fhv. Murersv., Knudsvej 14.  
 — Villiam M., Pakhusarb., Kirkestr. 11.  
 — Jens A., Portør, Almeg. 41.  
 — Anders, Rentier, Knudsvej 10.  
 — Caroline, Restauratrice, Hotel Jarl, Skolestr. 6.  
 — Karl R., Smedesv., Egingsg. 7.  
 — Ludv. A., Snedkerm., St. Torveg. 47. ☞709.  
 — Ejnar, Styrm., Strandly, Strandvejen 35.  
 — Ove Andr., Styrm., Nørrebakke, Storeg. 95b.  
 — Niels H., Søfyrer, Lindevej 40.  
 — Oskar, Vaskeriejer, Klokkeg. 5.  
**Johansson, Kersti**, Enkefrue, St. Torveg. 80.  
**Johnsen, Andr.**, Arbm., Klingeg. 6.  
 — Emil K. K., Arbm., Paradisg. 11.  
 — Orla, Arbm., Skarpeg. 12.  
 — Charles O., Elektriker, Jernbanevej 2.  
 — Elin, Enkefrue, Klingeg. 4.  
 — Johannes, fhv. Mælkehdl., Damg. 8.  
 — Jens P., Snedkersv., Knudsvej 16.  
 — T., fhv. Skorstensfejer, Bryggervej 4.  
**Johnson, Agnar**, Læge, udb. 269.  
**Josefsen, Johanne**, Frk., Best., L. Madsesg. 114. ☞302.  
**Juhlin, E. G.**, Murer., Almeg. 22.  
**Just, Carl Schytt**, Sømand, Sct. Petersg. 9.  
**Juul, Jenny C.**, Enkefrue, Svanekevej 13.  
 — Signe Marie, Frk., Kastanievej 2.  
 — Niels D., Fyrbøder, Sønderg. 40.  
 — Anders P., Rentier, Byledsg. 44.  
 — L. M., Rentier, Vesterg. 4.  
 — Niels, Skibstømrer, Strandvejen 43.  
 — Villy Andreas, Snedkersv., Byledsg. 44.  
**Jürgensen, Petri Johs.**, Barberm., Absalonsg. 22.  
 — Kr., Tobakshdl., Østerg. 39. ☞578.  
**Jürs, Aug. H.**, Repr., Sønderg. 7. ☞940.  
 — Martin, Slagteriær., udb. 239.  
**Jønsson, S. P.**, fhv. Bødkersv., Langelinie 26.  
 — Gustav R., Stenkløver, Kredsen 2.  
 — J., Skrædderm., Sønderg. 5. ☞594.  
**Jørgensen, Knud Th.**, Apoteker, Storeg. 32. ☞616.  
 — Axel H., Arbm., L. Madsesg. 90.  
 — Bernt, Arbm., A-Bo, udb. 241e.  
 — Carl, Arbm., Nørrekaasg. 7.  
 — Carl V., Arbm., L. Madsesg. 41.  
 — Emil, Arbm., Sct. Pedersg. 12.  
 — Georg, Arbm., Rolighedsg. 29.  
 — Hans Chr., Arbm., Storeg. 73a.  
 — Hans M., Arbm., Søborg, St. Torv 5.  
 — Janus, Arbm., Smallesund 1.  
 — Johan M. Madvig, Arbm., Nørrebakke, Storeg. 95a.  
 — Johs., Arbm., Soldaterstr. 4.  
 — Karl Th., Arbm., Haslevej 31.

Jørgensen, Lorents, Arbm., Østerg. 52.  
 — Math. M., Arbm., L. Madsesg. 41.  
 — Ove F., Arbm., Kajstr. 38.  
 — Svend Aa., Arbm., Fru Krabbes Vej 9.  
 — Vald., fhv. Arbm., Steng. 16—18.  
 — Vilh. K., fhv. Arbm., Svanekevej 6.  
 — Johs. Veilgaard, Assurandør, Sygehusvej 4.  
 — 354.  
 — Ferdinand, Automobilforhdl., Aakirkebyvej 29.  
 — 250 og 860.  
 — Alfred V., Avisbr., Gartner, udb. 237a. — 358.  
 — M. Rye, Bagersv., Rolighedsg. 33.  
 — Viktor, Bagersv., Mølleg. 58.  
 — C. J., Bankdir., St. Torveg. 86. — 798.  
 — Hans O., Bankass., Fru Stenbergs Vej 9.  
 — Knud H., Blikkenslagersv., Dampmølleg. 15.  
 — Knud, fhv. Boghdl., Stella Maris, Sdr. Allé 43.  
 — 822.  
 — H. P. Mahler, Bogh., Bredg. 2.  
 — Georg, Chauffør, Vimmelskafte 1.  
 — Knud, Cyklehdl., udb. 237a. — 740.  
 — Jens Chr., Dir., St. Torveg. 77. — 132.  
 — Knud F., Elektriker, Sct. Mortensg. 58.  
 — Agnes A., Enkefrue, Fru Krabbes Vej 18.  
 — Anna K., Enkefrue, Ellekongstr. 6.  
 — Caroline K., Enkefrue, Kapelvej 23.  
 — Cecilie, Enkefrue, Sdr. Allé 10.  
 — Hansine, Enkefrue, Fru Krabbes Vej 9.  
 — Ingeborg M., Enkefrue, Strandvejen 5.  
 — Jane M., Enkefrue, L. Madsesg. 115.  
 — Magda M., Enkefrue, Bækken 17.  
 — Marie, Enkefrue, Steng. 16—18.  
 — Marie, Enkefrue, Margrethevej 17.  
 — Sigrd E., Enkefrue, Mølleg. 4.  
 — Rudolf E., Fabriksarb., Larseg. 28.  
 — Alfred P., Fiskehdl., Kapelvej 47. — 792.  
 — Poul, Fiskehdl., Kapelvej 49.  
 — Andr. M., Fisker, Pilestr. 4.  
 — Niels P., Fisker, Stormg. 3.  
 — Otto J., fhv. Fisker, Stormg. 10.  
 — Jacob V., Forretningsbest., Grønneg. 8a. — 107.  
 — Karl Johs., Forpagter, udb. 225.  
 — Gerda K., Frue, Ved Brønden 1.  
 — Anna Marie, Frk., Grønneg. 2.  
 — Birthe J., Frk., Vimmelskafte 32.  
 — Dorthea, Frk., Kirkestr. 8.  
 — Theresia, Frk., Grønneg. 8b.  
 — Kathrine, Frk., Løkkeg. 15.  
 — Carl O., Gasværksarb., Steng. 28.  
 — Martin, Gasværksarb., Kalkbrænderivej 8.  
 — Niels P., Glarmester, Thorkildsvej 42.  
 — Ingeborg, Frk., Grønthdl., Almeg. 4.  
 — Hans Chr., Handelsgartner, Stettestr. 1.  
 — 901.  
 — Anna C., Frk., Hdl., Vesterg. 1.  
 — Emil K., Havnearb., Lindevej 8.  
 — Harald, Havnearb., Storeg. 90.  
 — Henry, Havnearb., Antoniestr. 7.  
 — Jens G., Havnearb., Storeg. 79.  
 — John G., Havnearb., Vesetsg. 6.  
 — Thor, Incassator, Svanekevej 34. — 1055.  
 — Viktor A. E., Installatør, Østerg. 6. — 208.  
 — Sv. Reese, Keramikar, Vesterg. 3.  
 — Knud V., Kommunefuldm., Strandvejen 25.  
 — Guldborg, Frk., Kontorass., L. Madsesg. 115.  
 — Karl K., Kurvemager, Sdr. Allé 34.  
 — Magnus, Købm., Sønderg. 31. — 65.  
 — John A., Lagereksp., Byledsg. 65.  
 — J. P., fhv. Landm., Kajstr. 38.  
 — Carl, Malerm., Almeg. 29.

Jørgensen, Jul. Andr., Malerm., L. Madsesg. 77.  
 — Aage, Manufakturhdl., Kattesundet 4. — 275.  
 — Bernh. Chr., Maskinarb., Godthaabsvej 1.  
 — Kr. Th., fhv. Maskinarb., Almeg. 42.  
 — Niels Otto, Medhj., Kirkeplads 11.  
 — Dagny, Frk., Modehdl., L. Torv 11.  
 — Villy, Motorvognsfører, Steng. 24.  
 — Henry F., Murersv., Soldaterstr. 4.  
 — Vald. Dahl, Møbelhdl., Vesetsg. 4. — 602.  
 — Hans P., fhv. Opsynsm. ved Redningsvæsenet, Dbm., Østerg. 6.  
 — Mads, pens. Overpostb., Ny Østerg. 31.  
 — Anna M., Frk., Overtelefonistinde, Margrethevej 17.  
 — David, Pakhusforv., Kapelvej 12. — 86.  
 — Th., Pedel, Skolestr. 3.  
 — Jørgen D., Pensionist, Kapelvej 35.  
 — Peter K., Pensionist, Langelinie 20.  
 — Herm. A., Rentier, Pilestr. 16.  
 — Børge Rye, Repr., Rolighedsg. 33.  
 — Karl, Repr., Voldg. 9.  
 — Gunnar, Sadelmagerm., Østerg. 19.  
 — Alfr. J., Skotøjhdl., L. Torv 3. — 637.  
 — J. P., Slagterm., St. Torveg. 72a. — 887.  
 — Børge, Slagtersv., Landemærket 6.  
 — Karl V., Snedkerm., Østerg. 47. — 416.  
 — Carl A., Snedkersv., Knudsvej 7.  
 — Ch. A. Snedkersv., Fru Krabbes Vej 28.  
 — Henry, Snedkersv., Sct. Pedersg. 2.  
 — Otto, Snedkersv., Steng. 19.  
 — Axel Pelle, Stensliber, St. Torveg. 105.  
 — Hans M., Støberiarb., Landemærket 15.  
 — Julie O., Frk., Syerske, Nørrebakke, Storeg. 95b.  
 — Frits E., Telefonmontør, Svanekevej 39.  
 — Ludv. Mahler, Trafikass., Hafniahus, Sandg. 31.  
 — Knud Mahler, Vognm., Aakirkebyvej 38.  
 — 844.  
 — Lars T., fhv. Vognm., L. Madsesg. 2. — 908.  
 — Adrian, Værkfører, Svanekevej 47.  
 Jørsøe, Jørgen, fhv. Massør, Pingels Allé 11.  
 KAAS, Karen, Frk., L. Madsesg. 35.  
 Kamper, Eli, Typograf, Svanekevej 38.  
 Karlens, Viggo J., Mejeriejer, Østerg. 27—29.  
 — 55.  
 — Marius, Stenhugger, Stettestr. 5.  
 Keller, Thorv., Skræddersv., Provsteg. 6.  
 Kiefer, Johanne, Søster, Sct. Raphaels Hvilehjem, L. Madsesg. 14. — 855.  
 Kieffer, Aug., Bogtrykker, Nørreg. 13. — 88.  
 Kiel, Carl Chr., Skibsbygger, Østerg. 56.  
 Kielberg, C. J., Ingeniør, udb. 219a. — 177.  
 Kildegaard, Karen, Frk., Direktrice, Antoniestr. 9.  
 Kinberg, N. C., fhv. Maskinarb., Paradisg. 15.  
 Kirketerp, Sofie, Enkefrue, Storeg. 15c. — 287.  
 Kjeldbæk, R. M., Postkontrollør, Torneg. 6. — 629.  
 Kjeldsen, Kjeld, Lokomotivfører, Kaaseg. 2.  
 — Anders Faurshou, Tandler, Storeg. 23. — 326.  
 Kjeldstrøm, Johanne, Enkefrue, Restauratrice, Nørrebro, Kredsen 1.  
 — Carl V., Kok, L. Tværstr. 2b.  
 Kjällberg, K. G. M., fhv. Arbejdsform., Ny Østerg. 20.  
 Kjellberg, Edv., Chauffør, Østerg. 19.  
 — Carl, Købm., Sønderg. 21. — 108.  
 — V. A., Maskinm., Ny Østerg. 34.  
 — Edvin, Repr., Larseg. 1.  
 Kjeldberg, Gotfred, Chauffør, Østerg. 73.

- Kjæmpe**, Hans O., Arbm., L. Mortensg. 3.  
 — Laura, Enkefrue, Slippen 6.  
 — Petrea, Enkefrue, Østerg. 67a.  
 — Andr. J., Portør, Pingels Allé 3.  
 — Th. A., Sømand, L. Tværstr. 2c.  
**Kjøbeck**, Charles, Arbm., Bækken 22.  
 — Johanne, Frue, Bækken 7.  
 — Jens K., Keramikerv., Strandvejen 53.  
**Kjødt**, Vilh., Redaktør, Sdr. Allé 8. 936.  
**Kjøller**, William, fhv. Avlsbr., Sct. Mortensg. 38.  
 — Janus E., fhv. Bagerm., Magstr. 1.  
 — Jens P. J., fhv. Fattiggaardsbest., Almeg. 5. 992.  
 — Kristine K., Frk., Eksp., Lilleg. 24.  
 — Einar H., Fisker, Storeg. 58.  
 — Niels A., Fisker, Dbm., Fiskerbakken 7.  
 — Peder A., Fisker, Dbm., L. Søstr. 9.  
 — Hansine M., Frk., Smedeg. 1.  
 — Klaudine O., Frk., Eging. 12.  
 — Anias, Gasværksarb., Lilleg. 4.  
 — Georg, Keramikerv., L. Søstr. 9.  
 — Josef E., Kommunekass., Haslevej 38.  
 — Alfr., Købm., Borgerg. 2. 560.  
 — Aage A., Matros, Fru Krabbes Vej 13.  
 — Andr. P., fhv. Mejeribest., Byledsg. 50c. 948.  
 — Andr. P., Radiotekniker, Fiskerstr. 6.  
 — Ejnar, Repr., St. Torveg. 46.  
 — Eskild, Repr., Sct. Mortensg. 38.  
 — Henry H., Skibsfører, Bækken 2. 443.  
 — Martin, Skomagerm., Ny Østerg. 30.  
 — Andr. P., Snedkersv., L. Madsesg. 113.  
 — Julius O., Snedkersv., Byledsg. 31.  
**Kjær**, Kamma, Enkefrue, Laxeg. 17.  
 — Aage H., Lagerforv., Kalkbrænderivej 15.  
 — Karl H., Møllejejer, Sdr. Allé 38. 112.  
 — Vald., Radioforhdl., Hafniahus, Sandg. 9. St. 916.  
**Klausen**, Jenny A., Enkefrue, Staaleg. 6.  
 — Helge Johs., Kontorist, Staaleg. 6.  
 — Jacob, Repr., Søborgstr. 7.  
**Klemensen**, Andr., Rentier, Smedeg. 14.  
**Klejst**, Kaj O., Stenhugger, Sdr. Allé 16.  
**Klinke**, Hermann, Restauratør, Søborgstr. 2a. 1021.  
**Kløcker**, Minna, Frue, Aakirkebyvej 6. 456.  
 — A. B., Repr., Pingels Allé 17. 191.  
 — Jacob, Repr., Løjtnant, Knudsvej 4.  
 — Knud, Repr., Grønneg. 16.  
**Kneuttinger**, Esperance, Søster, Sct. Raphaels Hvilehjem, L. Madsesg. 14. 855.  
**Knigge**, Harry A., Repr., Tværstr. 10. 896.  
**Knudsen**, Charles, Arbm., Steng. 7.  
 — Hans Chr., Arbm., L. Madsesg. 4.  
 — Rasmus, Arbm., Snorreg. 9.  
 — Anna, Frk., Direktrice, Hafniahus, Sandg. 111.  
 — Anine K., Enkefrue, Sletten 6.  
 — Karna, Enkefrue, Hafniahus, Sandg. 111.  
 — Valborg, Enkefrue, Silkeg. 1.  
 — Gustav, fhv. Fisker, Storeg. 68.  
 — Anna K., Frk., Sønderg. 15.  
 — Ingeborg, Frk., Østervoldg. 24.  
 — Nanna K., Frk., Hafniahus, Sandg. 112.  
 — Ejner A., Insp., Nørreg. 1.  
 — Johan, Kommuneass., Margrethevej 3.  
 — Karen, Frk., Lærerinde, Haslevej 1d.  
 — Johs., Matros, Paradisg. 24.  
 — Kr., Overbetj. i Kriminalpolitiet, Frydenlundsvej 11. 839.  
 — Osvald, Post- og Telegrafass., Svanekevej 33. 402.  
**Knudsen**, Hans K. O., fhv. Skibsfører, Pilestr. 11.  
 — Jens P., fhv. Styr., Stormg. 13.  
 — Kaj Leo, Slagtersv., Byledsg. 34.  
 — Jens P., Snedkersv., Dampmølleg. 6.  
 — Manna, Frk., Syerske, Kajstr. 12.  
 — Ellinor, Tanlæge, St. Torv 2. 825.  
 — H. G., Tandslæge, St. Torv 2. 825.  
 — Andr. P., Tobakshdl., St. Torveg. 35. 282.  
**Koch**, Villiam, Maskinpasser, L. Madsesg. 110.  
 — T. E., Overpostpakm., Silkeg. 11. 391.  
**Kock**, Ludv. A., Eksp., Svanekevej 14.  
**Koefoed**, Chr., Billedskærerm., Nørreg. 18.  
 — Hans M., Chauffør, Margrethevej 14.  
 — Ane, Enkefrue, Pistolstr. 6. 262.  
 — Magda, Enkefrue, Sønderg. 16. 133.  
 — Johan, fhv. Gdr., Østervoldg. 44.  
 — Janus, Murerm., Aakirkebyvej 13. 635.  
 — Kaj, Murerarb., L. Mortensg. 1a.  
 — J. Bojesen, Overretsagf., cand. jur., Storeg. 67. 622.  
 — Judith, Frk., Pensionat, Torneg. 10a. 203.  
 — Arne, Sparekasseass., Vesterg. 17.  
 — Ove, Stenhugger, Fiskerstr. 5.  
 — Ole E., Viceskoleinsp., Bagerpladsen 2. 45.  
**Kofod**, Jens Mynster, Cyklehdl., Bagerg. 13. 182.  
 — Charlotte, Enkefrue, Sletten 5. 243.  
 — Asta, Fotograf, Albahus, St. Torveg. 5. 467.  
 — Svend A., Læge, Storeg. 29. 95.  
 — Valborg, fhv. Lærerinde, Østerg. 2. 818.  
 — Ludv. P., Malerm., Sdr. Allé 6. 438.  
 — Jens Aa., Matros, Ny Østerg. 56.  
 — Janus, Sadelmagerm., Østerg. 4.  
 — Carl Anker, Snedkersv., Nørekaasg. 8.  
 — Jens Brandt, Vognm., Sletten 5. 243.  
**Kofoed**, Svend E., Amtslæge, Laxeg. 9. 475.  
 — Karl K., Anlægsgartner, Rolighedsg. 5.  
 — Anias P., Arbm., Pilestr. 3.  
 — Arne, Arbm., L. Tværstr. 2a.  
 — Ejnar V., Arbm., Hedningestr. 5.  
 — Ejner, Arbm., Paradisg. 26.  
 — Gunnar J., Arbm., Sct. Mortensg. 64.  
 — Hans P., Arbm., Johnsonsvej 19.  
 — Herman J., Arbm., Sct. Mortensg. 64.  
 — Johs. K., Arbm., Dampmølleg. 31.  
 — Kristian P., Arbm., Marie Kofoeds Vej 4.  
 — Ludv. J., Arbm., Vimmelskaftevej 4.  
 — Peter, Arbm., Paradisg. 23.  
 — Peter Johs., Arbm., Klokkeg. 9.  
 — Svend Aa., Arbm., Laxeg. 21.  
 — Villiam, Arbm., udb. 241e.  
 — Laura M., Frk., Asylbest., Damg. 5.  
 — Alfr. A., fhv. Avlsbr., Vimmelskaftevej 2.  
 — Th., Avlsbr., Mølleg. 86.  
 — Erling A., Bankass., Byledsg. 82.  
 — Richard, Bankass., Krystalg. 13.  
 — Janus, Bærbersv., Laxeg. 6.  
 — Karl Kr., Blikkenslagersv., Johnsonsvej 4.  
 — Elna, Frk., Boghdl., L. Torv 14. 502.  
 — Karl C. J., Bygm., Laxeg. 8. 694.  
 — Gunnar, Cementstøber, L. Madsesg. 50. 181.  
 — Anker, Chauffør, Sct. Pedersg. 2.  
 — Anker, Chauffør, Sdr. Allé 13.  
 — Charles M., Chauffør, Stormg. 14.  
 — Herman Thorsen, Chauffør, Borgm. Nielsens Vej 77.  
 — Lars Johs., Chauffør, Raadhusstr. 2.  
 — Karl Ch., Cigarhdl., Myreg. 5. 531.  
 — Chr., fhv. Drejerm., Mølleg. 52.  
 — Victor M., Dykker, Haslevej 47b.

- Kofoed, Karla, Eksp., Vimmelskafte 16.**  
 — Anna J., Enkefrue, Margrethevej 23.  
 — Anna M., Enkefrue, Korsg. 2.  
 — Ellen J., Enkefrue, Lindevej 5.  
 — Ellen K., Enkefrue, Fru Stenbergs Vej 4.  
     ☞819.  
 — Hilda E., Enkefrue, Stettestr. 18.  
 — Karen B., Enkefrue, Nørreg. 30.  
 — Karoline, Enkefrue, Storeg. 59.  
 — Kristine, Enkefrue, udb. 318i.  
 — Kristine, Enkefrue, Johnsonsvej 4.  
 — Laurensia, Enkefrue, Nyg. 1.  
 — Marie, Enkefrue, Stettestr. 8.  
 — Martha, Enkefrue, Sønderg. 27.  
 — Michella, Enkefrue, St. Torveg. 32.  
 — Nicoline K., Enkefrue, L. Madsesg. 50. ☞212.  
 — Oliva M. K., Enkefrue, Rolighedsg. 31.  
 — Petra A., Enkefrue, Myreg. 5.  
 — Petra H., Enkefrue, Langelinie 12.  
 — Thora M., Enkefrue, Strandvejen 3.  
 — Thor H. E., Fisker, Fiskerstr. 11.  
 — Inga M., Frue, Borgerg. 18.  
 — Jenny, Frue, Dampmølleg. 16.  
 — Louise M., Frue, Svanekevej 18.  
 — Anine Kr., Frk., Kalkbrænderivej 3.  
 — Karoline A., Frk., Sdr. Allé 2.  
 — Klara, Frk., Kirkestr. 21.  
 — Kristine, Frk., Sønderg. 25.  
 — Maria A., Frk., Vimmelskafte 6.  
 — Petra K., Frk., Magstr. 5.  
 — Petra K., Frk., Rolighedsg. 8.  
 — Math. L., Grønhd., Staalæg. 4. ☞947.  
 — Anna C., Enkefrue, Kalkværksejer,  
     Dampmølleg. 34. ☞150.  
 — Agnes, Kass., Hafniahus, St. Torveg. 36a.  
     ☞817.  
 — Ernst A., Keramiker, Borgm. Niensens Vej 117.  
 — Alexia, Kontorass., Nørreg. 12.  
 — Johs., Kontorass., Haslevej 42.  
 — Vagn Tage, Kontorass., Kastelsvej 7.  
 — Sigfred P., Kusk, Byledsg. 13.  
 — Aage, Købm., Strandvejen 3. ☞146.  
 — Frimann, fhv. Købm., udb. 318m.  
 — Hjalmar, Landinsp., St. Torveg. 53. ☞2.  
 — Sandrine, Lærerinde, Søborgstr. 4.  
 — Jens P., Malerm., Østerg. 17.  
 — Peter J., Malerm., Staalæg. 13. ☞77.  
 — Axel H., Malersv., Paradisg. 23.  
 — Adolf, Malersv., Steng. 44.  
 — Arne B., Malersv., Ny Østerg. 35.  
 — Knud, Malersv., Slagterstr. 1.  
 — Paul A., Malersv., Fru Krabbes Vej 11.  
 — Th. Kr., Malersv., L. Madsesg. 7a.  
 — Ejnar K., Maskinarb., Laxeg. 20.  
 — Tius Johs., Mejerist, Storeg. 53.  
 — Henry, Mekaniker, Paradisg. 27.  
 — Jens C., Mekaniker, Dampmølleg. 8.  
 — Sofie, Modehdl., Nyg. 1.  
 — Ludv. P., Modelsnedker, Vesetsg. 16.  
 — Karl J., Motorpasser, Vimmelskafte 29.  
 — Johs. K. V., Murerarb., Løkkeg. 28.  
 — Carl Chr., Murer., Voldg. 49.  
 — Otto V., Pakhusarb., Soldaterstr. 9.  
 — Ludv., fhv. Postpakm., Vimmelskafte 16.  
 — Ove, Postpakm., Kastanievej 3.  
 — Viktor A., Postpakm., Rolighedsg. 25.  
 — Carl E., Rentier, Bækken 7.  
 — Chr. O., Rentier, Snorreg. 1.  
 — Hans C., Rentier, udb. 325p.  
 — Hans F., Rentier, Bagerplads 7.  
 — **Kofoed, Hans J., Rentier, Margrethevej 20.**  
 — Jens Chr., Rentier, Johnsons Tværvej 22.  
 — Johs., Rentier, Voldg. 22.  
 — Ole A., Rentier, Munkhøj, L. Madsesg. 123.  
     ☞165.  
 — Sinius A., Rentier, Vesterg. 2.  
 — Thorvald K., Rentier, Østervoldg. 10.  
 — Hans, Sagfører, Østerg. 22. ☞94.  
 — Oluf Chr., fhv. Skibsfører, Stormg. 16.  
 — Peter, Skibsfører, Borgerg. 4.  
 — Karl A., Skibstømmer, Nybo, Strandvejen 19.  
 — Hans P., Slagteriarb., Vimmelskafte 22.  
 — Ove, Slagteriarb., Lilleg. 19.  
 — Thorv., Slagteriforv., Sønderg. 38. ☞785.  
 — Knud, Slagterm., Ny Østerg. 64. ☞611.  
 — Gunnar, Slagtersv., Margrethevej 22.  
 — Svend E., Slagtersv., Voldg. 39.  
 — Aug., Snedker, Marie Kofoeds Vej 6.  
 — Hans C., fhv. Snedkerm., Laxeg. 8. ☞694.  
 — Aksel J., Snedkersv., Staalæg. 4.  
 — Chr. A., Snedkersv., Thorkildsvej 2.  
 — Herman A., Snedkersv., Lindevej 13.  
 — Herman V., Stensliber, Andr. Riis Vej 11.  
 — Marie, Frk., Strygerske, Voldg. 6.  
 — Hans A., Støberiarb., Aakirkebyvej 25.  
 — Hans K., fhv. Støberiarb., Storeg. 43.  
 — Ludv., Tapetsererm., Raadhusstr. 2.  
 — Otto M., Teglblænder, Haslevej 15.  
 — H. P., Trafikleder, Grønneg. 18. ☞241.  
 — Ahlmann, Trælsthdl., Østerg. 77. ☞480.  
 — Jens A., Træskomager, Slagterg. 21. ☞248.  
 — Hans Chr., Urmager, Sønderg. 15.  
 — Vilh. A., Vaskerier, Vognm., L. Madsesg. 40.  
     ☞849.  
 — Niels C., fhv. Viktualiehdl., Nyg. 5.  
 — Peter, fhv. Viktualiehdl., Nørreg. 12.  
**Kolling, S., Boghdl., St. Torveg. 8. ☞424.**  
 — Estrid, Enkefrue, Guldsmed, Fiskerbakken 5.  
     ☞11.  
 — Ida, Enkefrue, Guldsmed, Staalæg. 1. ☞27.  
**Koring, Emil G., Malersv., Ny Østerg. 21.**  
**Korup, Anna, Frk., Bogh., Storeg. 96.**  
**Kragelund, William, Bogh., Byledshus, Byledsg. 20.**  
**Kragh, Thea O., Enkefrue, Knudsvej 3.**  
**Krahl., Rich., Keramiker, Dr. Kabells Vej 14.**  
**Krak, Jensine L., Enkefrue, Byledsg. 6.**  
 — A. J., fhv. Vognm., Nørreg. 37.  
**Kreutzberg, A. J., Arrestforv., Landemærket 29.**  
     ☞75.  
 — J. K., Malerm., Halmstr. 1.  
**Kreutzfeldt, Preben, Læge, udb. 269.**  
**Krieger, Else, Fru, Kontorass., Svanekevej 19.**  
     ☞492.  
**Kristensen, Rudolf, Blikkenslagerm., Mølleg. 22.**  
     ☞227.  
 — Bengta, Enkefrue, L. Madsesg. 83.  
 — Kristian, Maskinm., Voldg. 23.  
 — Kaj J., Maskinpasser, Villa Ro, Svanekevej 3.  
 — Niels, Skibsfører, Bækken 12. ☞927.  
 — Jens A., Snedkersv., Pistolstr. 1.  
 — Karl E., Typograf, Svanekevej 36.  
**Kristiansen, Aage A., Arbm., Haslevej 7.**  
 — Edm. J., Arbm., Larseg. 4.  
 — Martin O., Chauffør, L. Madsesg. 69.  
 — Egon A., Ing., cand. polyt., St. Torveg. 101.  
     ☞409.  
 — Knud V., Dekorator, Havneg. 5.  
 — Laura, Enkefrue, Hedningestr. 4.  
 — Georg V., Gartner, Østerg. 85.  
 — Carl, Stenhugger, udb. 107.

ristoffersen, Gerda, Frue, Bækken 36.  
 - Niels, fhv. Stenhugger, Østervoldg. 19.  
 - Henry, Tømrersv., Rolighedsg. 14b.  
 rogh, Ane J., Enkefrue, Margrethevej 18.  
 ruckenberg, Carl O., Adjunkt, Sdr. Allé 63.  
 ☞925.  
 ruse, Fr. W., Lagereksp., Borgm. Nielsens Vej 89.  
 - Henning B., Styrn., L. Mortensg. 1b.  
 russell, Alma, Enkefrue, Købm., Storeg. 25. ☞24.  
 - Johan Helge, Repr., Havneg. 5. ☞214.  
 uhre, Oluf A., Arbm., Kandeg. 6.  
 - Anna, Damefrisør, St. Torveg. 19. ☞447.  
 - J. P., Drejerm., St. Torveg. 19. ☞447.  
 - Emmy, Enkefrue, Bagerpl. 5. ☞565.  
 - Christine, Frk., Rolighedsg. 35.  
 - Viggo J., Maskinarb., Lindevej 15.  
 - Nikolai, Repr., Svanekevej 31.  
 - Erik P., Skrædderm., St. Torveg. 27.  
 - J. P., Skrædder, Mølleg. 13.  
 ure, Knud A., Arbm., Kirkestr. 30.  
 - Carl., Bagersv., Nellikeg. 7.  
 - Andrea, Enkefrue, Nellikeg. 7.  
 - Lovise K., Enkefrue, Sigurdsg. 27.  
 - Johs., Fiskehdl., Haslevej 5. ☞310.  
 - Hedvig M., Frk., Violstr. 7.  
 - Valborg, Frk., St. Torveg. 79. ☞381.  
 - Else, Frk., Kontorass., Østerg. 24. ☞258.  
 - Aage, Repr., Østerg. 24. ☞258.  
 - Gunnar, Sadelm., Voldg. 18.  
 - Otto, Skomagerm., Østervoldg. 4.  
 - Andr., J., Snedkerm., R. af Db., Østerg. 24.  
 ☞258.  
 - Knud, Snedkerm., Bagerg. 5b. ☞258.  
 - Hans G., Typograf, Voldg. 3.  
 - Robert, Tømrer, Bredg. 8. ☞332.  
 - Ester, Frk., Væverske, Laxeg. 7.  
 yhn, Estrid, Frk., Best., Sønderg. 42 ☞228.  
 - Thora, Frk., St. Torveg. 101. ☞515.  
 - Carl A., Handelsingartner, Byledsg. 62. ☞911.  
 - Chr. J., Handelsingartner, Torveg. 4. ☞448.  
 - Henrik, Repr., Strandstr. 1. ☞278.  
 - Petra N., Frk., Telefonistinde, Borgerg. 26.  
 ürstein, Egon, Typograf, Haslevej 56.  
 yst, Ejner, Pastor, Østerg. 16. ☞530.  
 ærn, Jørgen, Ingeniør, cand. polyt., Haslevej 56.  
 øster, Engeline, Enkefrue, Rolighedsg. 34.  
 ANGBERG, A. C., Stationsforst., Jernbanevej 3.  
 arsen, Arne, Adjunkt, Roseng. 23. ☞586.  
 - Anders A., Arbm., L. Madsesg. 43.  
 - Anker, Arbm., Byledsg. 8.  
 - Anton A., Arbm., Kirkestr. 24.  
 - Aug. K., Arbm., L. Tværstr. 3.  
 - Carl A., Arbm., Byledsg. 45.  
 - Carl M., Arbm., Larseg. 17.  
 - Edgar, Arbm., udb. 239.  
 - Hans, Arbm., Mølleg. 42—46.  
 - Hans A., Arbm., Damg. 12.  
 - Hans K., Arbm., Stettestr. 3.  
 - Jens A., Arbm., Langelinie 2.  
 - Jens T., Arbm., Sct. Mortensg. 70.  
 - Johan, Arbm., Skarpeg. 24.  
 - John, Arbm., Lindevej 42.  
 - Julius K. A., Arbm., Halmstr. 7.  
 - K. Ejnar, Arbm., Bryggervej 4.  
 - Karl K., Arbm., Lilleg. 26.  
 - Knud V., Arbm., Bækken 18.  
 - Konrad M., Arbm., Bækken 18.  
 - Louis, Arbm., Sct. Mortensg. 70.  
 - Markus A., Arbm., Sigurdsg. 23.

Larsen, Niels C. H., Arbm., Johnsonsvej 12.  
 — Rasmus A., Arbm., Mølleg. 19.  
 — Oscar, Arbm., Østerg. 49.  
 — Otto A. K., Arbm., Paradisg. 28.  
 — Sv. Aage, Arbm., Kastanievej 7.  
 — Thor, Arbm., Ols. 8.  
 — Thorv. A., Arbm., Almeg. 7.  
 — Jacob H., Barberm., St. Torveg. 15. ☞835.  
 — Kristian Bro, Best., St. Torveg. 41—43.  
 — Kn. Henning, Bogh., Svanekevej 28.  
 — Magny Chr., Frk., Bogh., Kalkbrænderivej 10.  
 — Conrad C., Chauffør, Kajstr. 36.  
 — Emil O., Chauffør, Eginstr. 20.  
 — Hans A., Chauffør, Lindevej 11.  
 — Odd, Chauffør, Johnsonsvej 12.  
 — Andr. L., Cementstøber, Haslevej 35. ☞347.  
 — Herman K., Cementstøber, Johnsonsvej 6.  
 — Ludv. K., fhv. Cemenstøber, udb. 195c. ☞580x.  
 — Georg, Disp., Svanekevej 44.  
 — Gunnar, Eksp., Sydbo, Søndre Allé 47. ☞736.  
 — Anna, Enkefrue, Sct. Pedersg. 8.  
 — Anna O., Enkefrue, Kajstr. 16.  
 — Augusta, Enkefrue, Bagerg. 11.  
 — Christine, Enkefrue, Østerg. 38.  
 — Ellen K., Enkefrue, Rolighedsg. 7.  
 — Elna, Enkefrue, St. Torv 8.  
 — Emma E., Enkefrue, Voldg. 65.  
 — Hedvig M., Enkefrue, Skarpeg. 16.  
 — Jacobine J., Enkefrue, Haslevej 25.  
 — Johanne P., Enkefrue, Løkkeg. 10.  
 — Jørgine T., Enkefrue, Østerg. 25.  
 — Karoline, Enkefrue, Kapelvej 55.  
 — Petra, Enkefrue, Bækken 1.  
 — Petrea K., Enkefrue, Haslevej 39.  
 — Gunnar, Forretningsf., Staaeg. 7.  
 — Caroline M., Frk., Ny Østerg. 7.  
 — Mathilda, Frk., Sdr. Allé 2.  
 — Esper A., Førstelods, Kapelvej 59. ☞924.  
 — Svend E., Gartner, Søborgstr. 6. ☞772.  
 — Hans P., Handelsingartner, Sdr. Allé 11. ☞308.  
 — Aksel, Havnearb., Bækken 1.  
 — E. Kristian, Havnearb., Almeg. 38.  
 — Kr. E., Havnearb., Kastanievej 7.  
 — Vald., Havnearb., Bækken 1.  
 — Jens C., fhv. Havnefoged, Kapelvej 61. ☞863.  
 — Peter, Installør, Grønneg. 6. ☞348.  
 — Hans P., Kapelmester, Bækken 1. ☞1057.  
 — Carl Peter, Karetmager, Stumpeg. 1. ☞505.  
 — Ludvig K., fhv. Karetmager, Stumpeg. 1.  
 ☞505.  
 — Charley, Keramiker, Kalkbrænderivej 10.  
 — Alman, Kok, Stettestr. 14.  
 — Kaj, Kommuneass., Knudsvej 4.  
 — Alfa, Frk., Kontorass., Kaaseg. 1.  
 — Inger, Frk., Kontorass., Haslevej 25.  
 — Gerda, Frk., Kontorist, Kapelvej 59.  
 — J. Kofoed, Kontorist, Borgm. Nielsens Vej 116.  
 — S., Frk., Kontorist, Kapelvej 61.  
 — Georg O., Købm., St. Torv 8. ☞939.  
 — Kaj, Købm., Svanekevej 35. ☞169 og 369.  
 — Laurits, fhv. Købm., Østerg. 58.  
 — Lorentz A., fhv. Købm., Lindevej 6.  
 — Peder A., fhv. Lektor, Sdr. Allé 25 ☞215.  
 — J. Ellegaard, Maalerkontrollør, St. Torveg. 99b.  
 — Julius K., Malersv., St. Torveg. 93.  
 — Arne J., Maskinarb., Silkeg. 9.  
 — Viggo Chr., Maskinarb., Storeg. 21.  
 — Ch. O., Maskinm., Sdr. Allé 36.  
 — Erik M., Mekaniker, Byledsg. 76.  
 — Thorgny, Montør, Lindevej 1.

- Larsen, Lars P., Motorvognsf., Storeg. 3.  
 — Ove M., Murerarb., Haslevej 9—11.  
 — Magnus A., Pakhusarb., Kajstr. 26.  
 — Anders Chr., Pensionist, Kalkbrænderivej 10.  
 — Boline C., Pensionist, Kirkeplads 14.  
 — Karl F., Pensionist, Kaaseg. 1.  
 — Peter Hansen, Politibetj., Kastelsvej 8.  
 — Oskar, Portør, Almeg. 18.  
 — Fr. Chr., Postmester, R. af Db., L. Torv 18.  
 ☞58.  
 — Alfr. Chr., Rentier, Kalkbrænderivej 4.  
 — Frits M., Rentier, Østerg. 10.  
 — Johan, Rentier, Haslevej 20.  
 — Laur. K., Rentier, Ny Østerg. 13.  
 — Peter A., Rentier, Sdr. Allé 19.  
 — Poul L., Rentier, Dampmølle. 11.  
 — Emil, Sagf., cand. jur., Storeg. 38. ☞156.  
 — Carl A., Skibsfører, Kapelvej 51. ☞977.  
 — Hans M., Skrædderm., Nørreg. 8a. ☞750.  
 — Andreas, fhv. Slagteriarb., Mølle. 82.  
 — Jens K., Slagterm., L. Madsesg. 48. ☞720.  
 — Karl Johs., Smedem., Kirkestr. 17.  
 — Emil T., Smedem., Staaleg. 8. ☞376.  
 — Erik C., Smed, Stumpeg. 1.  
 — Helge, Smedesv., Mølle. 47.  
 — Hans P., Snedkersv., Løkkeg. 40.  
 — Janus M., Snedkersv., Lilleg. 2.  
 — Johs., Snedkersv., Pingels Allé 13.  
 — Martin, Stationsmester, Haslevej 4. ☞413.  
 — Alb. J., Stensliber, Voldg. 61.  
 — Ane Marg., Frk., Syerske, L. Madsesg. 5.  
 — Edmund J., Sømand, Sønderg. 21.  
 — Johs., Sømand, Kapelvej 13.  
 — Ernst D., Teglværksarb., Vimmelskafte 14.  
 — Hans P., Transportarb., Stampen, udb. 336a.  
 — Sv. Aa., Typograf, Silkeg. 8.  
 — Holger F., Tømrersv., Østerg. 19. ☞581.  
 — Paul, Tømrersv., Marie Koføeds Vej 1.  
 — Jens P., Vognm., Haslevej 27.  
 — Karl A., Vognm., Steng. 20.  
 — Helle, Økonoma, Amtssygehuset, udb. 269.  
**Larsson, Ingrid, Enkefrue, Byledsg. 30.**  
 — Per, Rentier, Haslevej 17.  
**Lassen, Svend Orla, Arbm., Østervoldg. 38.**  
 — A., Avlsbr., Lykkens Prøve, udb. 330. ☞333u.  
 — Elna, Enkefrue, Voldg. 31.  
 — Ida, Enkefrue, Havneg. 1.  
 — Gudmund, Former, Ny Østerg. 52.  
 — Esther L., Modist, St. Torveg. 10.  
 — Robert R., Natvægter, L. Søstr. 7.  
 — Charly, Pølsemaker, Thorkildsvej 14.  
 — Hjarne, Slagtersv., Roseng. 6.  
**Lasson, Lars, fhv. Støberiarb., Aakirkebyvej 15.**  
**Lau, H. M., Arbm., Violstr. 11.**  
 — Ellen K., Enkefrue, Mølle. 64.  
 — Aagot R., Frk., Bogh., Dr. Kabells Vej 4.  
 — Mathilde, Frue, Tobakshdl., Torneg. 2. ☞706.  
 — Karen Marie, Enkefrue, Dampmølle. 2.  
 — Orla Rasch, Købm., Sdr. Allé 49. ☞221.  
 — Peter J., Malerm., Dr. Kabells Vej 4. ☞221.  
 — H. P. Møller, Murerm., Østervoldg. 16. ☞174.  
 — P. M., fhv. Murerm., Pingels Allé 5.  
 — C. M., Raadhustjener, Sct. Mortensg. 1b.  
 ☞834.  
 — Kr., Snedkerm., Bækken 32.  
 — O. A., Smedesv., Ny Østerg. 29.  
 — E. V. K., Trafikass., Sønderg. 43.  
**Lauritsen, Vald., Stationsleder, Hafniahus, Sandg. 3<sup>a</sup>. ☞1012.**  
**Leidicher, Asta D., Enkefrue, Sletten 14.**  
**Lenz, Reinholt, Karetmager, Haslevej 1.**  
**Lind, Christian Johs., Arbm., Kandeg. 1.**  
 — Edvard Josef, Arbm., Slagterg. 11.  
 — Emil J., Arbm., Fru Krabbesvej 6.  
 — Karl K., Arbm., Vimmelskafte 17.  
 — Poul K., Arbm., Sølund, Haslevej 49.  
 — Vilh. I., Best., Hafniahus, Sandg. 5<sup>1</sup>. ☞958.  
 — Frits V. V., Bygm., Byledsg. 5. ☞513.  
 — Rigmor, Frk., Defektrice, Fru Krabbes Vej ( )  
 — Agnes H., Enkefrue, Stumpeg. 4.  
 — Ejnar, Inkassator, Nørrebakke, Storeg. 95c.  
 — Elvira, Jordemoder, Sct. Mortensg. 1b. ☞73.  
 — V. Georg, Keramikker, Sct. Mortensg. 1b. ☞73.  
 — Edith, Kontorass., Stumpeg. 4.  
 — Th. C., Lektor, St. Torveg. 88. ☞290.  
 — Kaj H., Politibetj., Dampmølle. 13.  
 — Chr., Skibsbym., Sønderg. 45. ☞537.  
 — Ole, Skibstømrer, Sønderg. 45. ☞537.  
 — Svend Aa., Snedkersv., Nørrebakke, Storeg. 95c.  
 — Maren, Frk., fhv. Syerske, Klingeg. 8.  
 — Ernst F., Sømand, Skarpeg. 10.  
**Lindberg, Villy, Elektriker, Nørrebakke, Storeg. 95a.**  
 — Osvald Aksel, Elektriker, Storeg. 92c.  
 — Anna, Enkefrue, St. Torveg. 26.  
 — Carl Henry, Mekaniker, St. Torveg. 26.  
 — Frants A., Skrædderm., St. Torveg. 40. ☞266.  
 — Viggo, Skrædderm., Kapelvej 57. ☞266.  
 — Axel, Urmager, St. Torveg. 37. ☞770.  
**Lindgren, Edvard A., Togfører, Byledsg. 33.**  
**Lindholm, Orla, Stensliber, Bredg. 1.**  
**Lindquist, Per, Telefonmekaniker, Margrethevej 24.**  
**Lindstrøm, Vald., Bygm. og Brandinsp., Pingel Allé 23. ☞389.**  
 — Ejnar, Bødkerm., Rolighedsg. 7.  
 — Thora, Frue, Ny Østerg. 16.  
 — C. F., Fyrbøder, Sct. Mortensg. 72.  
**Lohmann, Henriette Fr., Enkefrue, Krystalg. 7.**  
 — Hans Christian, Kontorass., Kapt., L. Madsesg. 62. ☞980.  
**Lorentzen, Marie, Frk., Detailhdl., Borberg. 11 ☞862.**  
 — Poul, Incassator, Fiskerstr. 10.  
 — Laura M., Frk., Strygerske, Borberg. 15.  
 — Ove V., Typograf, Dr. Kabells Vej 23.  
**Lou, Jenny, Enkefrue, Avlsbr., udb. 327. ☞469u.**  
 — Hans M., Snedkersv., Borgm. Nielsens Vej 42  
**Ludvigsen, S., Sparekassebog., Pistolstr. 17. ☞20.**  
**Lund, Alfr. J., Assurandør, Nørrebakke, Storeg. 95a.**  
 — Kathrine, Frue, Bageriejer, Lakseg. 23. ☞406  
 — Axel Vibe, Banearb., Borgm. Nielsens Vej 36  
 — Andr. P., fhv. Bankbog., Kirkeplads 9.  
 — Carl Chr., Bankbog., Sdr. Villavej 4. ☞288  
 — Villy, Chauffør, Bækken 36.  
 — Thorkil, Dir., Sagf., cand. jur., Antoniestr. 2 ☞850.  
 — Alexandra, Enkefrue, Sønderg. 40.  
 — Anna, Enkefrue, Vimmelskafte 24.  
 — Anna M., Enkefrue, Østerg. 75.  
 — Ellen K., Enkefrue, Sct. Pedersg. 7.  
 — Helene K., Enkefrue, Storeg. 7.  
 — Johanne L., Enkefrue, Østerg. 13b.  
 — Karen, Enkefrue, St. Torv 7.  
 — Karen A., Enkefrue, Slagterg. 15.  
 — Poulina, Enkefrue, Larseg. 21.  
 — Ellen, Fodspecialist, Løkkeg. 14. ☞922.  
 — Anna M., Frk., Kirkeplads 9.



- Lund, Petra M., Kontorass., Østerg. 43.  
 — Emil, Købm., St. Torveg. 72. ☞482.  
 — Henry V., Malersv., Slagterg. 11.  
 — Th., Malersv., udb. 300f.  
 — Peter, Maskinarb., St. Torveg. 78.  
 — Martin, Maskinpasser, Steng. 39.  
 — Hans K. A., Pakhusarb., Steng. 29.  
 — Nic. P., Pakhusarb., Kirkeplads 11.  
 — Petra, Frk., Pensionist, Søborg, St. Torv 5.  
 — Herman, Rentier, Sdr. Allé 3.  
 — Th. Peter, Rentier, Granly, Sdr. Allé 71. ☞538.  
 — Karl O., Repr., Sdr. Allé 3.  
 — Herman, Skotøjhdl., St. Torveg. 61. ☞745.  
 — Johs. E., Snedkerm., Østerg. 43. ☞644.  
 — Hans, fhv. Snedkersv., Sdr. Allé 3.  
 — Laur. P., Snedker, Rolighedsg. 30.  
 — Petra A., Frue, Syerske, Ellekongstr. 18.  
 — S. Mary, Frk., Tandlæge, Kirkeplads 9.  
 — Niels P., Tjener, Strandvejen 11.  
 — Martin Chr., Tromlefører, Paradisg. 14.  
 — Harry A., Typograf, St. Torveg. 47.  
 — Henry M., Typograf, Kirkestr. 15.  
 Lundberg, O. R., Rentier, Smedeg. 19.  
 Lundgren, H. A. Arbm., Murerg. 4.  
 — Kaj Henry, Arbm., Kredsen 4. ☞527.  
 — L., Damefrisør, Kredsen 4. ☞527.  
 — Laura, Enkefrue, Smedeg. 21.  
 — Aksel, Renovatør, udb. 325 l.  
 — Jens O. A., Rentier, Sdr. Allé 4.  
 — Holger, Smedesv., Bredg. 4.  
 — T. J. S., Stenhugger, Margrethevej 19.  
 — Alfred, fhv. Vognm., Almeg. 15.  
 Lundsgaard, O., Sparekasseass., Svanekevej 16.  
 Lundstrøm, G. J., Dykker, Eging. 1.  
 — O. F. D., Tømrerm., Kirkeplads 7. ☞648.  
 Lundt, Holger, Arbm., Bakkestr. 2.  
 — Helge Fr., Barberm., Kirkeplads 3.  
 — Knud V., Barberm., Kirkeplads 3.  
 — Anine, Enkefrue, Kirkeplads 3a.  
 — Emma, Enkefrue, Rolighedsg. 14a.  
 — Laura, J. K., Enkefrue, Ruden 4.  
 — Harald, Malersv., Marie Kofoods Vej 1.  
 — Olaf, Murersv., Kirkeplads 3.  
 — P. R., Operatør, Kapelvej 21.  
 — Carl J., Pianostemmer, Ny Østerg. 6. ☞824.  
 — Svend Aa., Sadelmagersv., Kirkeplads 3.  
 Lyngberg, Knud E., Kommis, Kalkbrænderivej 2.  
 — Hans P., Købm., Byledsg. 50b. ☞373.  
 — Olaus E., Købm., St. Torveg. 60. ☞373.  
 — Aage, Vulkanisør, Hafniahus, Sandg. 71.  
 Lyngby, Johs., Hotelejer, Dams Hotel, Krystalg. 11  
 ☞157.  
 Lyngbye-Petersen, A., Fårvehdl., St. Torv 4.  
 ☞827.  
 — \*A., Frk., St. Torveg. 22th., ☞998.  
 Lyster, Inger M., Dameskrædderinde,  
 Rolighedsg. 10.  
 — Chr., Garverm., Haslevej 2. ☞489.  
 — Ida, Frk., Kunstvæverske, Haslevej 2.  
 — H. M., Motorpasser, Rolighedsg. 10.  
 — Jens M., Rentier, Dampmølleg. 25.  
 Lærkesen, Tage, Urmager, Bækken 4. ☞929.  
 Læsaa, Anker F. J., Maskinm., Absalonsg. 3.  
 Løfmark, E. G., Arbm., Dbo, udb. 241e.  
 — Poul A., Arbm., Fru Krabbes Vej 11.  
 — Elna, Enkefrue, Fru Krabbes Vej 11.  
 — O. E., Tømrersv., Fru Krabbes Vej 11.  
 Løfstedt, Mathilde, Enkefrue, Voldg. 47.  
 Løvgreen, Martin, Handelsm., Sønderg. 34.  
 — N. P., Rentier, Almeg. 28.
- Løvgreen, Ejnar S., Sparekassekass., Sdr. Allé 42.
- MAAK, Ernst C., Chauffør, Eging. 6.  
 Maansson, Ola, Arbm., Byledsg. 11.  
 — Anders, Stenhugger, Byledsg. 17.  
 Månsson, Alb. A. G., Stenhugger,  
 Sct. Mortensg. 45.  
 Madsen, Erik, Arbm., Sønderg. 35.  
 — Herman K., Arbm., Mølleg. 43.  
 — Karl E., Arbm., Stormg. 19.  
 — Karl J., Arbm., Rolighedsg. 27.  
 — Hans P., Bageribest., Kapelvej 53.  
 — Chr. I., Barberm., Haslevej 43.  
 — Johs. E., Chauffør, Absalonsg. 21.  
 — Knud H., Chauffør, Storeg. 37.  
 — Harald, Dir., Konsul, Haslevej 41. ☞566.  
 — Laura, Enkefrue, Blomsterhdl., Sdr. Allé 18.  
 ☞684.  
 — Sofie, Enkefrue, Steng. 2. ☞437.  
 — Iver, Frisørmester, Aahuset, St. Torveg. 94.  
 ☞170.  
 — Anna M., Frue, Fiskerbakken 1.  
 — Boline J., Frk., Bækken 21.  
 — Peter H., fhv. Grønthdl., Vimmelskafte 20.  
 — Hans Folmer, Insp., Østerg. 19.  
 — Aage, Kommis, Byledsg. 50b.  
 — Laurits, Kommis, Rolighedsg. 37.  
 — Conrad, Købm., St. Torveg. 4. ☞37.  
 — Kaj, Købm., L. Torv 6. ☞14.  
 — H. Holger, Lærer, Svanekevej 42.  
 — Knud G., Murerarb., Kandeg. 5.  
 — Viktor, Murersv., L. Madsesg. 47.  
 — Johs. P., Pakhusarb., Bakkestr. 2.  
 — Hans S., Pensionist, Knappestr. 1.  
 — Wilh. C., Rentier, L. Torv 9. ☞665.  
 — Harald, Revisor, Margrethevej 1. ☞471.  
 — Anders, Røger, Byledsg. 50. ☞479.  
 — Alfred V., Skærieriejer, Fru Krabbes Vej 4.  
 — Chr., Smedesv., Staalæg. 13.  
 — Knud, Snedkersv., Aakirkebyvej 27.  
 — Math., Stenhugger, L. Madsesg. 28.  
 — Karoline, Frk., Syerske, Finnestr. 1.  
 — Otto F., Trafikass., Løjt., Haslevej 43a.  
 — Math., Vognm., Nørreg. 25.  
 Madvig, Andr., Købm., Staalæg. 2. ☞176.  
 Maegaard, Ella, Frk., Voldg. 19.  
 — Michelle, Enkefrue, Lotterikollektrice,  
 Østervoldg. 23. ☞577.  
 Magnussen, Knud, Arbm., Fru Krabbes Vej 5.  
 — Augusta S., Enkefrue, Fru Krabbes Vej 5.  
 — Margr. Katrine, Enkefrue, Slagterg. 9.  
 — Ingeborg, Frk., Slagterg. 9.  
 — Henry, Smedesv., Ruden 3.  
 Malmberg, J. F., fhv. Maskinarb., Kalkbrænderi-  
 vej 23.  
 Marboe, Christa, Frue, Nørrekaasg. 2. ☞1061.  
 Marcher, Hans A., Bagersv., Ny Østerg. 3.  
 — Peter, Bogh., Kalkbrænderivej 17.  
 — Agnes M., Enkefrue, Damg. 11.  
 — Mathea, Enkefrue, Johnsons Tværvej 6.  
 — Else M., Frk., Storeg. 60.  
 — Marie, Frk., L. Madsesg. 73.  
 — Ella, Kontorass., Pistolstr. 23.  
 — Karen, Kontorass., Nyg. 20.  
 — Edgar A., Matros, Borgm. Nielsens Vej 129.  
 — Hansine, Frk., Pensionist, Smedeg. 11.  
 — Peter, Rentier, Sønderg. 19.  
 — Marius A. L., Skræddersv., Absalonsg. 19.  
 — Peter L., fhv. Smed, Smedeg. 3.  
 — Andr., fhv. Snedkerm., Pistolstr. 23.

- Marcher, Otto A.**, Stenarb., Nyg. 8.  
 — Knud O., Vulkanisør, Byledsg. 63.  
**Marker, Chr.**, Arbm., udb. 196c.  
 — Viggo, Bogbinder, Almeg. 2.  
 — Hansine K., Enkefrue, Østerg. 55.  
 — Evelyn, Kontorass., Absalonsg. 19.  
 — Johs., Malerm., Østerg. 53.  
 — Viggo F., Malersv., L. Madsesg. 41.  
 — Alfred A., Mejerist, Byledsg. 27c.  
 — Hans P., Rentier, Mølleg. 26.  
 — Ludvig A., Skræddersv., Larseg. 29.  
**Marschall, M. H.**, Oldfrue, Amtssygehuset.  
**Marschel, Klara**, Søster, Sct. Raphaels Hvilehjem,  
 L. Madsesg. 14.  
**Masseson, Harald**, Rentier, Slagterg. 19.  
**Mathiasen, Hildebert**, Kusk, Larseg. 25a.  
**Matthiesen, M.**, Provst, Nellikeg. 5. ☞747.  
**Mattsson, Johs.**, Arbm., Mølleg. 5.  
 — M., fhv. Landmand, Mølleg. 41.  
 — Math., Købm., Østerg. 65. ☞967.  
**Mejdahl, Laur. L.**, fhv. Stationsforst., Lynghøjen,  
 St. Torveg. 109. ☞695.  
**Michelsen, Osvald P.**, Stenarb., Løkkeg. 12.  
 — Ove H., Stenhugger, Haslevej 7.  
**Mikkelsen, A. J.**, Arbm., Kirkestr. 19.  
 — Anker K., Avlsbr., Johans Minde, udb. 197.  
 ☞780y.  
 — Thorv., Elektricitetsarb., Borgm. Nielsens  
 Vej 110.  
 — P., Kommunebogh., Sdr. Allé 55. ☞601.  
 — Albert, Montør, Smallesund 5.  
 — Hans O., Radiotelegrafist, Krystalg. 13.  
**Milner, C.**, Civiling., cand. polyt., Driftsbestyrer,  
 Amtsvejinsp., R. af Db., Haslevej 50. ☞743.  
**Moberg, C. J.**, Slagterm., Nørreg. 4. ☞202.  
**Moegren, G. V.**, Fotograf, Stettestr. 24. ☞398.  
**Mogensen, Gether**, Arbm., Rømersg. 7.  
 — Harald, Arbm., Nyg. 18.  
 — Hjalmar C., Arbm., Ny Østerg. 33.  
 — Johs. M., Arbm., Sølund, Haslevej 49.  
 — Karlo A., Arbm., Hedningestr. 8.  
 — Louis, Arbm., Sletten 11.  
 — Svend, Arbm., Langelinie 22.  
 — Jens M., fhv. Avlsbr., Sct. Mortensg. 50.  
 — Oskar, Avlsbr., udb. 342.  
 — Hans P., Bagersv., Vesetsg. 7.  
 — L. G., Bankdir., St. Torv 12. ☞523.  
 — Herbert, Bankkass., Aakirkebyvej 5.  
 — Amanda J., Enkefrue, Best., Bondeg. 10. ☞784  
 — Karl, Chauffør, Klokkeg. 5.  
 — Frank, Cigarhdl., Sct. Mortensg. 12. ☞615.  
 — Ebba, Frk., Eksp., Villa Margrethe,  
 Sdr. Allé 35.  
 — Esther, Frk., Eksp., Nørrebakke, Storeg. 95a.  
 — Agnes M., Enkefrue, Bækken 22.  
 — Agnethe, Enkefrue, Sønderg. 19.  
 — Frida, Enkefrue, Sletten 11.  
 — Hansine, Enkefrue, Bondeg. 4.  
 — Karentine, Enkefrue, Lakseg. 2.  
 — Lovise, Enkefrue, Landemærket 10.  
 — Petra K., Enkefrue, Ny Østerg. 26.  
 — Aksel, Former, Bækken 8.  
 — Otto M., Former, Byledsg. 54.  
 — Dagmar, Frue, udb. 239.  
 — Edith, Frue, udb. 241e.  
 — Hanne, Frue, Violstr. 3.  
 — Antonius, Havnearb., Voldg. 21.  
 — Ethel, Frk., Keramikker, Ny Østerg. 26.  
 — Harry, Kommis, Marie Kofoeds Vej 1.  
**Mogensen, Charlie, Frk.**, Kontorass., Villa Mar-  
 grethe, Sdr. Allé 35.  
 — Bror Martin, Kontorist, Laxeg. 2.  
 — Alfred V., Kusk, Sct. Mortensg. 53.  
 — Carl G., fhv. Malerm., Bagerplads 2.  
 — Carl O., Overbetj. i Kriminalpolitiet,  
 Mølleg. 88. ☞605.  
 — John, Overmontør, Dampmølleg. 4. ☞935.  
 — Harald, Politibetj., Skarpeg. 23.  
 — Magnus P., pens. Politibetj., Pilestr. 19.  
 — Oluf, Restauratør, Haslevej 40. ☞915.  
 — Ingemann, Skatteraadmedlem, Villa Margrethe  
 Sdr. Allé 35. ☞247.  
 — Niels E., Skibsfører, Søborgstr. 2b. ☞1004.  
 — Emil P., Skrædderm., Stettestr. 7. ☞894.  
 — Hans C., Skomagerm., Laxeg. 1.  
 — Ove, Skomagerv., Laxeg. 4.  
 — Andr. M., Smedesv., Marie Kofoeds Vej 1.  
 — Unde, Smedesv., Borgm. Nielsens Vej 106.  
 — Willy E., Snedkersv., Bagerg. 4.  
 — Alfr. A., Stenhugger, Marie Kofoeds Vej 1.  
 — Knud H., Stenhugger, Thorkildsvej 13.  
 — Ove S., Stenhugger, Haslevej 33.  
 — Svend, Stenhugger, Klingeg. 9a.  
 — Anna, Frk., Syerske, Damg. 4b.  
 — Evald, Trykkeriarb., Havnebakken 9.  
 — Anker, Typograf, Eginsg. 9.  
 — Axel E., Typograf, Skarpeg. 23.  
 — Alfr. H., Tømrersv., Byledsg. 17.  
 — Pauli, Tømrersv., Nørreg. 35.  
 — Oluf V., Vognm., Storeg. 56. ☞518.  
**Molander, Aksel**, Pakm., Sct. Mortensg. 44.  
 — Karl V., Tømrersv., Sletten 1.  
**Mortensen, Alfred**, Arbm., Mølleg. 16.  
 — H. Chr., Arbm., Smedeg. 5.  
 — Hilding, Arbm., udb. 325k.  
 — Jørg. K. A., Arbm., Olsg. 9.  
 — Karl A., Arbm., Storeg. 93.  
 — Karl V., Arbm., St. Torveg. 70.  
 — Kr. Rud., Arbm., Kajstr. 44.  
 — Ludv. O., Arbm., Borgerg. 16.  
 — Mathias, Arbm., Landemærket 17.  
 — Alfr., Avlsbr., Vennerslyst, udb. 324.  
 — Martin Jul., fhv. Avlsbr., Storeg. 55.  
 — Edv., Badem., Borgm. Nielsens Vej 121. ☞729.  
 — Knud Anker, Bagerm., Sønderg. 4. ☞264.  
 — Marinus, Bagerm., Sønderg. 9. ☞793.  
 — Karl, Bagersv., Borgerg. 8.  
 — Kaj E., Bankass., Fru Stenbergs Vej 2.  
 — Charles, Brødkusk, Byledsg. 61.  
 — Aksel Aage, Chauffør, Klingeg. 5.  
 — Niels, Chauffør, Dr. Kabelle's Vej 20.  
 — Helga, Frk., Defektrice, Strandvejen 27.  
 — Kr. A., Dykker, Ll. Madsesg. 45.  
 — Charles, Elektriker, Østervoldg. 40.  
 — Anna M., Enkefrue, Absalonsg. 13.  
 — Caroline, Enkefrue, Dampmølleg. 12.  
 — Hansine K., Enkefrue, Sdr. Allé 13.  
 — Hilma, Enkefrue, Pistolstr. 15.  
 — Jensine, Enkefrue, Nørreg. 44.  
 — Karen K., Enkefrue, Smallesund 2.  
 — Marie, Enkefrue, Almeg. 17a.  
 — Petrea O., Enkefrue, Bækken 13.  
 — Theodora, Enkefrue, Storeg. 10.  
 — Jens, Fisker, Haslevej 14.  
 — Martin, Fisker, Fiskerstr. 15.  
 — Elvina, Frk., Sct. Raphaels Hvilehjem,  
 L. Madsesg. 14. ☞855.  
 — Hedvig, Frk., St. Torveg. 67.  
 — Andr. J., fhv. Gaardskarl, Sct. Mortensg. 22.

- Mortensen, Henrik, Handelsgartner, Østervoldg. 13.  
 — Adolf, Havnearb., Skovfyrd, Strandvejen 15.  
 — Karl, Havnearb., Lindevej 12.  
 — Niels A., Havnearb., L. Madsesg. 88.  
 — Gunnar H., Incassator, Nørreg. 39.  
 — Ove, Karetmagersv., Damg. 1.  
 — Inger K., Frk., Kontorist, Dampmølleg. 12.  
 — Harald, Købm., Sønderg. 8.  
 — Jenny J., Købm., Voldg. 1.  
 — Peter A., Købm., Halmstr. 2. ☞79.  
 — Ch. Emil, Malersv., Smedeg. 20.  
 — Ernst, Maskinm., Østerg. 83.  
 — Knud Aa., Matros, Sdr. Villavej 17.  
 — Harald, Murersv., Lindevej 23.  
 — Martin, Murersv., Dr. Kabells Vej 20.  
 — Niels B., Murersv., Eging. 22.  
 — Karl P. N., Overmontør, Absalonsg. 21.  
 — Otto, Ovnsætter, Thorkildsvej 6.  
 — Alb. Chr., Pensionatsejer, Dampmølleg. 7.  
 — Lovise A., Pensionist, Lynghejen, St. Torveg. 109.  
 — August, Politiaass., Hafniahus, Sandg. 13. ☞507.  
 — Poul L., Politibetj., Haslevej 46.  
 — Axel, Regnskabsf., Strandvejen 27.  
 — Frits F., Rentier, Fiskerstr. 13.  
 — Peter J., Rentier, Grønneg. 10.  
 — Theodor, Restauratør, Jernbanerestaurationen, Havneg. 7. ☞98.  
 — Frits, Sadelmagerm., St. Torveg. 57. ☞643.  
 — Kaj, Skomager, Steng. 27.  
 — Knud, Slagterm., Staaleg. 3. ☞152.  
 — Andr. J., Slagtersv., Skovgænget 5—7.  
 — Karl M., Slagtersv., Vesetsg. 1.  
 — Villy T., Smedesv., Almeg. 6.  
 — Ejgil L., Snedkersv., Landemærket 3.  
 — Andr. I., Stenhugger, Vesetsg. 9.  
 — Henning M., Stenhugger, Voldg. 59.  
 — Jens, Stenhugger, Voldg. 59.  
 — Oscar V., Stenhugger, Steng. 31.  
 — Ricard, Stenhugger, Storg. 20.  
 — Andr. S., pens. Telefonmontør, Skarpeg. 26.  
 — Johs. E., Tømrersv., Byledsg. 56.  
 Munch, Peter, Amtsstuefuldm., Pingels Allé 19a. ☞260.  
 — Anker, Arbm., Nørrekaasg. 6.  
 — Karl E., Arbm., Rolighedsg. 7.  
 — Knud M., Arbm., Fru Krabbes Vej 15.  
 — Thue S., Arbm., Langelinie 4.  
 — Herman, Budcentralen, Grønneg. 5. ☞612.  
 — Ludv. A., Depotbest., Rolighedsg. 16. ☞325.  
 — Karoline, Enkefrue, Svanekevej 63.  
 — Olga A., Enkefrue, Violstr. 2.  
 — Petra, Enkefrue, Vimmelskaflet 12.  
 — Thora, Enkefrue, Staaleg. 11.  
 — Marie, Frk., Sdr. Allé 21.  
 — Alfr., Lærer, Hafniahus, Sandg. 11<sup>3</sup>.  
 — Ove G., Lygtetænder, Almeg. 17b.  
 — Louis K., Montør, Laxeg. 13.  
 — Otto V., Møllesejer, Haslevej 9—11. ☞879.  
 — Hans S., Pensionatsejer, Grønneg. 5. ☞612.  
 — Hans A., Rentier, Smedeg. 7.  
 — Jens O., Rentier, Mølleg. 68.  
 — Peter, Rentier, Pingels Allé 15.  
 — Ejner E., Stenhugger, Løkkeg. 6.  
 — Ant. P., Støberiarb., Løkkeg. 21.  
 — Chr. J., Støberiarb., Løkkeg. 21a.  
 Munk, Andreas, Radioforhdl., St. Torveg. 73. ☞352.  
 Munther, Carl A., Form., Grønneg. 4.  
 Myhre, Kristine M., Enkefrue, Mølleg. 70.  
 — Harry, Pensionist, Mølleg. 70.  
 Møllgaard-Petersen, Hans, Skrædderm., Jernbanevej 2. ☞311.  
 Müller, Aug. C., Arbm., Snorreg. 13.  
 — Alvin, Lingerihdl., Nyg. 14. ☞284.  
 — Ida, Lingerihdl., Nyg. 14. ☞284.  
 — Hans A., Rentier, Svanekevej 1.  
 — Henning, Sagf., cand. jur., Søborgstr. 9. ☞842.  
 — Roald Rasch, Telefonarb., Snorreg. 13.  
 Møller, Knud, Adjunkt, Kærnehuset, udb. 337ae.  
 — Rich. Rasch, Arbm., Lilleg. 9.  
 — Hans Chr., Boghdl., Sct. Mortensg. 4. ☞466.  
 — Kristian V., Bogh., Hafniahus, St. Torveg. 36b.  
 — Ernst K., Bogtrykker, Almeg. 2. ☞800.  
 — Ebba, Frk., Eksp., L. Madsesg. 25.  
 — Jane M., Enkefrue, Stumpeg. 2.  
 — Karen O., Enkefrue, Finnestr. 2.  
 — Petra J., Enkefrue, Kaesg. 3. ☞394.  
 — Hans P., Fisker, Kapelvej 45.  
 — Adolf, Fotograf, L. Torv 3. ☞858.  
 — Eva, Frk., Pistolstr. 8.  
 — Johanne K., Frk., Vimmelskaflet 15.  
 — Kamille, Frk., Sletten 8.  
 — Karen M., Frk., Fiskerstr. 12.  
 — Johs. C., Kass., Hytten, Svanekevej 11. ☞533.  
 — Peter M., Købm., L. Madsesg. 25. ☞306.  
 — Petra, Lærerinde, Søborgstr. 5.  
 — Kai L., Skibsfører, Strandvejen 21b. ☞1069.  
 — Peter H., Snedkerm., Østerg. 14. ☞571.  
 — Chr., Sparekasseass., Hafniahus, Sandg. 7 St.  
 — Ejner H., Tømrersv., Rosehg. 9.  
 Mørk, Karen, Enkefrue, Absalonsg. 9.  
 Mørner, Marie, Frk., Sekr. i KFUK, Bondeg. 10. ☞784.  
 NANSEN, Valborg, Frk., Rolighedsg. 13.  
 — J. W. W., Havnearb., Kajstr. 7.  
 — Valdemar, Værkfører, Margrethevej 12.  
 Niebe, Axel, Pensionist, Vimmelskaflet 3.  
 Nielsen, Chr. P., Arbejdsform., udb. 325m.  
 — Hans Chr., Arbejdsform., Klokkeg. 4.  
 — Peter, Arbejdsform., Eging. 14.  
 — Aksel, Arbm., Sigurdsg. 10.  
 — Aksel Ove, Arbm., Soldaterstr. 1.  
 — Alb., Arbm., Paradisg. 16.  
 — Anders, Arbm., Bødkergænget 3.  
 — Anthon R., Arbm., Sigurdsg. 11.  
 — Arne, Arbm., Bækken 38.  
 — Axel, Arbm., Byledsg. 27b.  
 — Carlo E., Arbm., Kastelshytten, Sdr. Allé 28b.  
 — Gudmund, Arbm., Paradisg. 4.  
 — Gunnar, Arbm., Bækken 23.  
 — Haagen, Arbm., Kirkestr. 16.  
 — Hakon, Arbm., Eging. 16.  
 — Hans, Arbm., Sct. Mortensg. 14.  
 — Hans Chr., fhv. Arbm., Vimmelskaflet 8.  
 — Hans K. H., Arbm., Paradisg. 3.  
 — Hans P., Arbm., Thorkildsvej 10.  
 — Henry K. E., Arbm., Bødkergænget 11.  
 — Herman, Arbm., Margrethevej 21.  
 — Hilmer C., Arbm., Thorkildsvej 19.  
 — Jacob, Arbm., Landemærket 11.  
 — Jens, Arbm., L. Madsesg. 104.  
 — Jens M., Arbm., Kajstr. 4.  
 — Johan V., Arbm., Larseg. 22.  
 — Karl Th., Arbm., Rolighedsg. 19.  
 — Knud, Arbm., Thorkildsvej 24.  
 — Kr. N., Arbm., Sct. Mortensg. 46.  
 — Niels, Arbm., Mølleg. 72.

- Nielsen, Niels, Arbm., Snorreg. 9.  
 — Niels H., Arbm., Skarpeg. 6.  
 — Niels P., Arbm., Nørreg. 9.  
 — Niels P., Arbm., Kajstr. 14.  
 — Otto Kr., Arbm., Byledsg. 26.  
 — Ove Johs., Arbm., Fiskerbakke 2.  
 — Peder, Arbm., Aakirkebyvej 23.  
 — Peter E., Arbm., Haslevej 1.  
 — Poul A., Arbm., St. Torveg. 15.  
 — Søren, Arbm., L. Madsesg. 54.  
 — Vald. Kr., Arbm., Vimmelskafet 18.  
 — William S., Arbm., Skovgængen 1.  
 — Haakon, fhv. Avlsbr., Johnsonsvej 24.  
 — Hans, fhv. Avlsbr., Kirkestr. 13.  
 — Julius P., Avlsbr., Louisenhøj, udb. 74. ☞433.  
 — Poul Grønvang, Avlsbr., Grønvang, udb. 184.  
 ☞288.  
 — Chr. N., Bagerm., Nørreg. 8b. ☞494.  
 — Erik K., Bagersv., Absalongs. 20.  
 — Laur. K., Banearb., Voldg. 8.  
 — Holger, Barberm., Vesterg. 17.  
 — Alfr., Best., L. Madsesg. 72. ☞490.  
 — Aron J. A., Blikkenslagerm., Klokkeg. 3.  
 ☞946.  
 — Niels, Borgmester, Landstingsm., Havneg. 2.  
 ☞432.  
 — Stig Aron, Brolægger, Sct. Mortensg. 51.  
 — John J., Brænder, Haslevej 22.  
 — Hans M., Chauffør, Almeg. 39.  
 — Anna E., Dameskrædderinde, Rolighedsg. 22.  
 ☞572.  
 — Christian, Dekorør, Byledshus, Byledsg. 20c.  
 — Peter M., Dir., Overretssagf., cand. jur.,  
 R. af Db., Sandbjerg, St. Torveg. 76. ☞500.  
 — Elin F., Driftsass., Kajstr. 11. ☞499.  
 — Konrad, Ejendomsndl., Haslevej 67. ☞496.  
 — Anna, Frk., Eksp., Hafniahus, Sandg. 11.  
 — Andrea, Enkefrue, Villa Marie, Aakirkebyvej 1  
 ☞148.  
 — Anine E., Enkefrue, Stormg. 8.  
 — Anna E., Enkefrue, Snellemark 6. ☞383.  
 — Anna M., Enkefrue, Fiskerstr. 9.  
 — Bengta, Enkefrue, Landemærket 7.  
 — Dagmar M., Enkefrue, Løkkeg. 22.  
 — Eleonora K., Enkefrue, Vesetsg. 3.  
 — Ellen M., Enkefrue, L. Madsesg. 39.  
 — Gerda, Enkefrue, Lindevej 38.  
 — Harriet, Enkefrue, Nordhøj, L. Madsesg. 116.  
 ☞883.  
 — Helga, Enkefrue, Borgerg. 30.  
 — Ida E., Enkefrue, Slippen 4.  
 — Ingeborg, Enkefrue, Nørreg. 41.  
 — Johanne M., Enkefrue, Nørrebakke,  
 Storeg. 95b.  
 — Karen A., Enkefrue, Byledsg. 29.  
 — Margrethe, Enkefrue, Svanekevej 24.  
 — Marie C., Enkefrue, Østerg. 19.  
 — Mathea, Enkefrue, Ved Brønden 1.  
 — Petrea V., Enkefrue, Storeg. 15d.  
 — Peter, Fabriksarb., Østervoldg. 42.  
 — Svend, Faktor, Voldg. 16. ☞907.  
 — Hans Hoffensitz, Farver, Skarpeg. 1.  
 — Aksel P., Fisker, Silkeg. 7.  
 — Joel, fhv. Fisker, St. Søstr. 6.  
 — Otto C., Fisker, Haslevej 31.  
 — Tage G., Former, Svanekevej 50.  
 — Edmund P., Forretningsbest., Slappeg. 5.  
 ☞175.  
 — Søren P., Forv., Svanekevej 26.  
 — Hans P., Fotograf, Storeg. 15.
- Nielsen, Amalie M., Frue, Hedningestr. 6.  
 — Hilda A., Frue, Bødkergængen 9.  
 — Jensine K. B., Frue, Vimmelskafet 22.  
 — Astrid J., Frk., Sct. Mortensg. 41.  
 — Christine, Frk., Nellikeg. 8.  
 — Elisabeth Kr., Frk., Sønderg. 34.  
 — Elvira B., Frk., Fru Krabbes Vej 1.  
 — Petra M., Frk., Vimmelskafet 11.  
 — Karl O., Fyrbøder, Langelinie 30.  
 — Hans A., Gartnermedhjælper, udb. 336q.  
 — Bertelstinus, Grønthdl., Østerg. 27—29.  
 — Ernst A., Handelsgartner, Knudsvej 9. ☞512.  
 — Karen, Enkefrue, Hdl., Sønderg. 25.  
 — Vilhelminus, Havnearb., Sct. Mortensg. 49.  
 — Hans P., fhv. Havnefoged, Kirkeplads 13.  
 — Jens J., Hotelejer, Hotel Nutiden, Krystalg. 20.  
 ☞890.  
 — Otto V., Hotelejer, Hotel Dana, Østerg. 54.  
 ☞32.  
 — Rasmus, Ing., cand. polyt., Hafniahus,  
 Sandg. 11.  
 — Alf M., Incassator, Mølleg. 37.  
 — Ludv. M., Incassator, L. Madsesg. 68.  
 — Poul S., Insp., St. Torveg. 15. ☞658.  
 — Math., Isenkræmmer, St. Torv 13. ☞327.  
 — Viktor A., Jernbanearb., Lindevej 2.  
 — Alfr. J., Kaffebænder, Kandeg. 4.  
 — Ebbe Juul, Kantor, Damg. 2a. ☞74.  
 — Jøns, Kafs., Fru Krabbes Vej 17.  
 — Anna N., Kass., Olsg. 10.  
 — Edm. G., Keramiker, Borgerg. 32.  
 — Asger Grønvang, Konstruktor, udb. 184. ☞288.  
 — Kr. A., Konstruktor, Østerg. 81. ☞70.  
 — Johan, Kranfører, Aakirkebyvej 40. ☞851.  
 — Carl, Kriminalass., Klingeg. 12. ☞82.  
 — Hans C., fhv. Kusk, Tværstr. 8.  
 — Emil, Købm., Lindevej 38. ☞1025.  
 — Henry Chr., Købm., Østerg. 41.  
 — Jens V., Købm., Sdr. Allé 41. ☞179.  
 — Karl L., Landpostb., udb. 335a.  
 — Emma, Enkefrue, Lotterikollektice, Løkkeg. 48.  
 ☞726.  
 — Albert N., Lygtetænder, Kalkbrænderivej 25.  
 — Erling, Læge, udb. 269.  
 — Helge Schmidt, Læge, Krystalg. 16. ☞758.  
 — Hans Malte, Lærer, Byledsg. 53.  
 — Martin, pens. Lærer, Østervoldg. 11. ☞874.  
 — Jørgen P., Malerm., Stettestr. 22. ☞840.  
 — Niels, Malerm., Steng. 51.  
 — Victor, Malerm., Klokkeg. 4. ☞273.  
 — Ove, Manufakturhdl., Dampmølleg. 5a. ☞39.  
 — Oskar E., Maskinarb., Haslevej 1c.  
 — H. P., Maskinass., Pilestr. 27.  
 — Knud O., Maskinass., Haslevej 43b.  
 — Andr. J. N., Matros, Murerg. 6.  
 — Hadon, Mekaniker, Snorreg. 2.  
 — Knud E. B., Mekaniker, Sct. Mortensg. 62.  
 — Otto S., Mekaniker, Fru Stenbergs Vej 7.  
 — Poul, Mekaniker, Svanekevej 23. ☞646.  
 — Vald. G., Mekaniker, Byledsg. 12. ☞289.  
 — Asta, Frk., Modehdl., Torveg. 2. ☞966.  
 — Helga, Frk., Modehdl., Torveg. 2. ☞966.  
 — Louis S., Montør, Sdr. Allé 24b.  
 — Carl Chr., Murerm., Lilleg. 17. ☞773.  
 — Carl V., Murerm., udb. 207b.  
 — Henrik, Murersv., Smallesund 8.  
 — Villy, Murersv., Ny Østerg. 22.  
 — Oscar, Møbelhdl., Magstr. 3. ☞442.  
 — Emil, Opsynsm., Rønne Slagtehus, udb. 36f.  
 ☞178.

- Nielsen, Har. D., Opsynsm., Frydenlundsvej 9.  
 — Dagny, Frk., Pensionatsejer, L. Torv 2.  
 ☞841.  
 — Karen, Enkefrue, Pensionist, Lynghøjen.  
 St. Torveg. 109.  
 — Margr., Frk., Pensionist, Svanekevej 17.  
 — Anton, Portier, Grønneg. 15.  
 — Gudm., Portør, Lygtestr. 3.  
 — Gunnar, Portør, Voldg. 55.  
 — Ove C., Postb., Havnebakken 5.  
 — Otto F., pens. Postpaktm., Larseg. 9.  
 — Ernst A., Pølsemaker, Rømersg. 5.  
 — N. C., Redaktør, Pistolstr. 4. ☞1003.  
 — Alfr. K., Rentier, Storeg. 80.  
 — H. A., Rentier, Fru Stenbergs Vej 2.  
 — Ludv. N., Rentier, Voldg. 4.  
 — Mads P., Rentier, Fru Krabbes Vej 8. ☞973.  
 — Ernst Otto, Slagtersv., Thorkildsvej 4.  
 — Charles, Sadelmagerm., Sønderg. 13. ☞478.  
 — Chr., Sadelmagerm., Sønderg. 13. ☞478.  
 — Alfr., Skatteopkræver, L. Madsesg. 100.  
 — Karl J. G., Skibsfører, Olsg. 5.  
 — Robert, Skibsfører, Smedeg. 12. ☞297.  
 — Preben H., Skibstømmer, Stormg. 13.  
 — Hjalmar, Skomagerm., Kajstr. 34.  
 — Viggo G., Skorstensfejerm., Sigurdsg. 16.  
 ☞718.  
 — Chr. A., Skovarb., Skarpeg. 4.  
 — Arne M., Skrædderm., Integ. 1.  
 — Carl, Skrædderm., Absalonsg. 28.  
 — Carl L., Skræddersv., St. Torveg. 45.  
 — Karl E., Slagtersv., Mølleg. 33.  
 — Otto Ch., Slagtersv., Thorkildsvej 20.  
 — Ove E., Smedesv., Essen, udb. 325s.  
 — Vilh. Th., Smedesv., Byledsg. 23.  
 — Aksel J., Snedkerm., Kastelsvej 1.  
 — Albert, Snedkersv., Paradisg. 6.  
 — Axel Th., Snedkersv., Absalonsg. 25.  
 — Carl E., Snedkersv., Steng. 16—18.  
 — Viggo, Sognepræst, Søborgstr. 11. ☞366.  
 — Niels L., Stenarb., Voldg. 4.  
 — Viktor A., Stenarb., Haslevej 1.  
 — Algot E., Stenhugger, L. Madsesg. 46.  
 — Andr. Holm, Stenhugger, L. Mortensg. 1a.  
 — Anthon Kofoed, Stenhugger, Kapelvej 1.  
 — Ejner, Stenhugger, Sct. Mortensg. 57.  
 — Jens Carlo, Stenhugger, Kirkestr. 20.  
 — Karl, Stenhugger, Mølleg. 47.  
 — Otto H., Stenhugger, L. Madsesg. 99.  
 — Richard, Stenhuggerm., Sønderg. 23. ☞436.  
 — Hans Chr., Stenkløver, Smalleg. 1.  
 — Gunnar, Styrm., Fru Stenbergs Vej 1.  
 — Agnes, Frk., Syerske, L. Madsesg. 103.  
 — Anna M., Frk., Syerske, Stormg. 7.  
 — Hilma, Syerske, Rolighedsg. 22. ☞572.  
 — Selma, Frk., Sygepl., Zahrtmannsvej 2.  
 — Einar, Tilskærer, Raadhuststr. 2.  
 — Arthur, Typograf, Fru Stenbergs Vej 3.  
 — H. P., Typograf, Storeg. 91.  
 — Hjalmar, Typograf, Storeg. 52.  
 — Johs., Typograf, Myreg. 3.  
 — Knud, Typograf, Absalonsg. 18.  
 — Ove, Typograf, Byledsg. 29.  
 — Jacob C., Tømrersv., Larseg. 26.  
 — Carl K., Urmager, Ruden 3.  
 — Anders Chr., Urmagersv., Sygehusvej 6.  
 Nielsson, Elof I., Skibstømmer, Thorkildsvej 12.  
 Nilsson, Ernst L., Adjunkt, Haslevej 30.  
 — Erik T., Bødkersv., Kajstr. 48.  
 Nilsson, Bengta, Enkefrue, Langelinie 6.  
 — Hansine, Enkefrue, Sct. Mortensg. 68.  
 Nigithon, Lilly, Malerinde, Hafniahus, Sandg. 12.  
 Nikolajsen, Aksel, Repr., Myreg. 2a.  
 Nimb, Christiane Fr., Frk., Bogh., Sct. Raphaels  
 Hvilehjem, L. Madsesg. 14. ☞855.  
 — Anna C., Enkefrue, Nordlyset, Haslevej 45.  
 Nissen, Kai, Bankass., St. Torveg. 15.  
 Noack, Ellen, Lektor, Sønderg. 27.  
 Nordstrøm, Oliva, Enkefrue, Østervoldg. 18.  
 Nybo, Aage Kn., Stenhugger, Saga, Sdr. Allé 75.  
 Nykjær, Ella, Frk., Defektrice, Storeg. 35.  
 — Lilly, Frk., Eksp., Storeg. 35.  
 — Chr. Hansen, Kommunefuldm., Kapelvej 14.  
 ☞395.  
 — Sextus, Malersv., Klokkeg. 9.  
 — Emil Hansen, Skibsfører, Løkkeg. 4.  
 Næstved, Mathilde, Kommuneass., Nørrebakke.  
 Storeg. 95c.  
 Nørgaard, Poul, Adjunkt, cand. mag., Strand-  
 vejen 53.  
 Nørregaard, J., Direktør, Sdr. Allé 30. ☞599.  
 — Karoline, Kommuneass., Østerg. 19.  
 — K., Rentier, Sønderg. 39.  
 — K. R., Rentier, Dampmølleg. 19.  
 — Thora, Telefonistinde, Sct. Mortensg. 9.  
 OLESEN, Viggo, Kiropraktor, Hafniahus,  
 St. Torveg. 36b. ☞954.  
 Olsen, Aksel A., Arbm., Østerg. 70.  
 — Andr., Arbm., Paradisg. 34.  
 — Axel P., Arbm., Steng. 53.  
 — Ejnar K., Arbm., Storeg. 11.  
 — Herman, Arbm., Løkkeg. 8.  
 — Johs., Arbm., Johnsons Tværvej 8.  
 — Jørg. V., Arbm., Soldaterstr. 16.  
 — Kristian A., Arbm., Thorkildsvej 21.  
 — Lars M., Arbm., Skovgængen 5—7.  
 — Magnus Hans P., Arbm., Johnsons Tværvej 13.  
 — Martin J., Arbm., Bækken 19.  
 — Mathias P., Arbm., Sdr. Allé 12.  
 — Oluf, Arbm., Paradisg. 34.  
 — Oluf Anker, Arbm., Johnsons Tværvej 5.  
 — Oluf M., Arbm., Ny Østerg. 50.  
 — Poul A., Arbm., L. Madsesg. 94b.  
 — Svend P., Arbm., Sønderg. 36.  
 — Vald. A., Arbm., Klokkeg. 8b.  
 — Hans, fhv. Avlsbr., Stettestr. 30.  
 — Johs. A., Avlsbr., Nyvang, udb. 108.  
 — Osvald, Avlsbr., Sønderborg, udb. 337b. ☞435x.  
 — Otto J., fhv. Avlsbr., Voldg. 26.  
 — Viggo E., Avlsbr., udb. 210a.  
 — Karl H., Boghdl., Snellemark 4. ☞390.  
 — Vald., Bogh., L. Madsesg. 79.  
 — Jens A., Brødforhdl., Lindevej 32.  
 — Charles, H., Chauffør, Haslevej 24.  
 — Holger V., Chauffør, Steng. 21.  
 — Edith, Frk., Dameskrædderinde, Søborg,  
 St. Torv 5.  
 — Albine Kr., Enkefrue, Stormg. 21.  
 — Anna, Enkefrue, Skovgængen 13.  
 — Augusta O., Enkefrue, Stormg. 2.  
 — Dagmar, Enkefrue, Kapelvej 29.  
 — Dagmar A., Enkefrue, Godthaabsvej 2. ☞728.  
 — Ellen, Enkefrue, Rønne Klub, Storeg. 31. ☞307.  
 — Juliane, Enkefrue, Hafniahus, Sandg. 12.  
 — Julie K., Enkefrue, Soldaterstr. 3.  
 — Kjersti, Enkefrue, Sigurdsg. 1.  
 — Kristine, Enkefrue, Byledsg. 25.  
 — Margrethe, Enkefrue, L. Madsesg. 94a.

Olsen, Oline, Enkefrue, Larseg. 14.  
 — Oliva, Enkefrue, Voldg. 10.  
 — Chr. V., Fiskehdl., Bækken 20. ☞761.  
 — T. Otto F., Fisker, Larseg. 13.  
 — Kaj B., Form., Klingeg. 1.  
 — Oscar M., Former, Ny Østerg. 42.  
 — Carl H., Forretningsf., L. Torv 12.  
 — Albine K., Frue, Nordlyst, Haslevej 1.  
 — Anna Marie, Frue, Dr. Kabells Vej 8.  
 — Astrid, Frk., Margrethevej 14.  
 — Ellea C., Frk., Storeg. 26.  
 — Helga, Frk., Laxeg. 11.  
 — Ida B., Frk., Kapelvej 10.  
 — Julie K., Frk., Mølleg. 60.  
 — Katrine, Frk., Østervoldg. 14.  
 — Laura Hansine, Frk., Larseg. 11.  
 — Ruth E. O., Frk., Steng. 30.  
 — Ernst G., Fuldm., Sct. Mortensg. 43.  
 — August, Fyrbøder, Voldg. 10.  
 — Hans J., Fyrbøder, Bækken 9.  
 — Carl C. F., Gasværksarb., Kastanievej 13.  
 — Oluf, Gasværksarb., B-Bo, udb. 241e.  
 — Carl F., Handelsm., Storeg. 20b.  
 — Edvard Chr., Havnearb., Stormg. 15.  
 — Magnus H., Havnearb., Fiskerstr. 4.  
 — Ellen M., Frk., Keramiker, Sigurdsg. 17.  
 — Holger, Keramiker, Steng. 50.  
 — Vald. C., Keramiker, Bredg. 6.  
 — Hjalmar, Kontorass., Borgm. Niensens Vej 40.  
 — Petra N., Kontorass., Margrethevej 14.  
 — Thimann, Malerm., Smallesund 16.  
 — Aksel P. J., fhv. Maskinm., Kastanievej 1.  
 — Ludv., Mekaniker, Pistolstr. 17.  
 — Johs. A., Motorpasser, Haslevej 54c.  
 — Aksel H. P., Murerarb., Johnsons Tværvej 20.  
 — Alfr., Murerm., Toldbodg. 2.  
 — Kristian, Murersv., Østervoldg. 10.  
 — Hans Chr., Overlæge, Sygehusvej.  
 — Carl O., Overpostb., Østervoldg. 15.  
 — Emil A., Overtoldbetj., Storeg. 15a.  
 — Ejner J., Pakhusarb., Sigurdsg. 1.  
 — Gunnar K., Pakhusarb., Thorkildsvej 26.  
 — Magnus, Pensionist, Østervoldg. 48. ☞535.  
 — Knud, Postb., Østervoldg. 15.  
 — Gerda, Postkontorist, Østervoldg. 48.  
 — Hans A., Rentier, Ny Østerg. 18.  
 — Niels, Rentier, Løkkeg. 30.  
 — Ole P., Rentier, udb. 262.  
 — Oluf, Rentier, Ny Østerg. 12.  
 — Arne, Repr., Mølleg. 2.  
 — Chr. A., Repr., Sct. Hansstr. 2b.  
 — Olaf F. C., Repr., Kattesundet 1.  
 — Laur., Ritmester, R. af Db., Sygehusvej 2.  
 — Aage H., Skibsfører, Kapelvej 15.  
 — Per, fhv. Skibsfører, Voldg. 41.  
 — Carl V., Skræddersv., Larseg. 21.  
 — Carl, Slagtersv., Kastanievej 13.  
 — Karl P., Slagtersv., Voldg. 37.  
 — Otto Johs., Snedker, Snorreg. 5.  
 — Ludvig K., Stenarb., udb. 325k.  
 — Peder A., Stenarb., Kalkbrænderivej 14.  
 — Alfred S., Stenhugger, Fru Krabbesvej 16.  
 — Andr. N., Stenhugger, Bakkestr. 4.  
 — Herman, Stenhugger, Eging. 11.  
 — Martin, fhv., Stenhugger, Haslevej 24.  
 — Svend Ejnar, Stenhugger, Byledsg. 8.  
 — Vald., Stenhugger, Fru Krabbes Vej 20. ☞671.  
 — Charles, Stenhuggerm., Sct. Mortensg. 33.  
 — Lars P., fhv. Stenklover, Kajstr. 3.  
 — Agil T., Stensliber, Sigurdsg. 19.

Olsen, Hans M., Telefonmontør, Løkkeg. 19.  
 — Andr. A., Tømrersv., Kalkbrænderivej 21.  
 — Thor J., Tømrersv., Lilleg. 16.  
 — Viggo Aage, Vognm., L. Madsesg. 16. ☞738.  
 Olsson, Magnus, fhv. Arbm., Sigurdsg. 15.  
 — Martin, Arbm., L. Madsesg. 107.  
 — Anna, Enkefrue, Vimmelskafte 19.  
 — Anna, Enkefrue, Aakirkebyvej 36.  
 — Poul, Keramiker, Aakirkebyvej 36.  
 — Regnar, Stenhugger, Haslevej 52.  
 — Olsson Karl O., fhv. Sømand, Steng. 25.  
 — Dorthea, Vaskeriejer, Frk., Rolighedsg. 12.  
 Olufsen, Martin, fhv. Avlsbr. Roseng. 6.  
 — Agnes, Frk., Best., Zahrtmannsvej 2. ☞441.  
 — Thea, Enkefrue, Stettestr. 9.  
 — O. R., Pensionist, St. Torvej. 50.  
 — Ludv. F., Smedesv., Absalonsg. 10.  
 Ostermann, Poul B., Kontrollør, Kirkestr. 6.  
 Ottesen, Knud, Damefrisør, Sct. Mortensg. 19.  
 ☞912.  
 PARKSØ, Sigfr., Typograf, Storeg. 81.  
 — Svend E., Typograf, Storeg. 81.  
 Pauck, Erik Chr., Arbm., Søly, Strandvejen 65.  
 — L. A., Arbm., Mølleg. 6.  
 — T. H. V., Avlsbr., udb. 338.  
 — Karl Th., Avlsbr., Strandvejen 67.  
 — T. V., fhv. Formand, Voldg. 13.  
 — Ejnar Fr., Kranfører, Kastanievej 11.  
 — Kristian, Rentier, Strandvejen 79.  
 — Carl, Snedkersv., Paradisg. 25.  
 Pedersen, Aage E., Arbm., Kapelvej 6.  
 — Alfred C., Arbm., Skolestr. 8a.  
 — Alfred Herman, Arbm., Kajstr. 40.  
 — Anker T., Arbm., Østerg. 71.  
 — Chr. G., Arbm., Slagterg. 5.  
 — Chr. A., Arbm., Steng. 46.  
 — Emil A., Arbm., Østerg. 10.  
 — Emil A., Arbm., Østerg. 1. ☞463.  
 — Emil F. K., Arbm., Storeg. 9.  
 — Fr. A., Arbm., Fru Krabbes Vej 7.  
 — Frits A., Arbm., Silkeg. 4.  
 — Hans V., Arbm., Almeg. 11.  
 — Henry H., Arbm., Skarpeg. 3.  
 — Janus M., Arbm., L. Madsesg. 13.  
 — Jens S., Arbm., Sønderg. 44.  
 — Jens P., Arbm., Mølleg. 3.  
 — Johan, Arbm., Steng. 14.  
 — Johs. Arbm., Ny Østerg. 28.  
 — Karl G. A., Arbm., Violstr. 5.  
 — Konrad, Arbm., Steng. 43.  
 — Laurits E., Arbm., Storeg. 77.  
 — Ludv. K., Arbm., Rendeg. 4.  
 — Martin, Arbm., Nørreg. 42.  
 — Ole K., Arbm., Sct. Mortensg. 66. ☞517.  
 — Ove O., Arbm., Storeg. 71.  
 — Peter, Arbm., Landemærket 4.  
 — Peter C., Arbm., Ny Østerg. 27.  
 — Rich., Arbm., Smedeg. 15.  
 — Svend Johs., Arbm., Kajstr. 20.  
 — Vilh. H., Arbm., Langelinie 8.  
 — Villy J., Arbm., Ny Østerg. 44.  
 — Poul, Automekaniker, Sct. Mortensg. 40.  
 — Andr. M., Avlsbr., Virkelyst, udb. 178. ☞656.  
 — Hans P., Avlsbr., Søndervang, udb. 282. ☞597.  
 — Karl C., Avlsbr., Marthas Minde, udb. 245.  
 ☞429x.  
 — Niels J., fhv. Avlsbr., Provsteg. 10.  
 — Svend Aa., Avlsbr., Sundlyst, Strandvejen 73.  
 ☞209y.

- Pedersen, Martin, fhv. Badem., Østerg. 68.  
 — Oscar, Bagerm., Fru Stenbergs Vej 10.  
 — Ivar, Bankass., Rolighedsg. 23.  
 — Rudolf, Bankass., Sdr. Allé 26a.  
 — Folmer, Barberm., Sønderg. 18. ☞857.  
 — Herluf, Barberm., L. Madsesg. 22.  
 — Holger, Barberm., Byledsg. 37.  
 — Rehfeldt, Barbersv., Smedeg. 3.  
 — Svend, Barbersv., Sletten 7.  
 — Thorborg M., Frk., Bibliotekar, Aakirkebyvej 8.  
 — Petra J., Frk., Boghdl., Vesetsg. 14. ☞603.  
 — Jens A., Brostenshugger, Skarpeg. 10.  
 — Karl A., Brødkusk, L. Madsesg. 95.  
 — Edv. H. P., Chauffør, Storeg. 71.  
 — Georg, Chauffør, Nørrekaasg. 3.  
 — Vilh., Chauffør, Borgerg. 6.  
 — Caroline M., Frue, Detailhdl., Sønderg. 20.  
 — Magda, Frk., Eksp., Østerg. 51.  
 — Mathilde, Eksp., Mølleg. 18.  
 — Mathilde C. F., Frk., Eksp., Lilleg. 24.  
 — Henry H., Elektriker, Østerg. 12.  
 — Agnes M., Enkefrue, Steng. 13.  
 — Andrea, Enkefrue, Østerg. 60.  
 — Anie, Enkefrue, Rolighedsg. 21.  
 — Anna H., Enkefrue, Smedeg. 25.  
 — Birthe, Enkefrue, Nørrekaasg. 3.  
 — Bodil, Enkefrue, Nørrebakke, Storeg. 95b.  
 — Elise, Enkefrue, Skarpeg. 21.  
 — Else, Enkefrue, L. Madsesg. 60.  
 — Hansine K., Enkefrue, Kapelvej 6.  
 — Johanne M., Enkefrue, Vimmelskafte 23.  
 — Karen, Enkefrue, Absalonsg. 1.  
 — Karoline K., Enkefrue, Kattesundet 5.  
 — Kristiane, Enkefrue, Damg. 12.  
 — Laurensine, Enkefrue, Grønneg. 27.  
 — Marie S., Enkefrue, Pilestr. 9.  
 — Olga, Enkefrue, Stettestr. 12.  
 — Petra J., Enkefrue, Ellekongstr. 8.  
 — Andr. J., Farveriejer, Østerg. 51. ☞820.  
 — Julius K., Fisker, Løkkeg. 7.  
 — Elfred, Former, Eging. 13.  
 — Karl E., Former, Absalonsg. 14.  
 — Egil, Fornikler, udb. 247d.  
 — Elisabeth, Frue, Nyg. 4.  
 — Julie A., Frue, Silkeg. 2.  
 — Katrine, Frue, Rendeg. 1.  
 — Andrea, Frk., Knudsvej 6.  
 — Ellen P., Frk., Lilleg. 22.  
 — Hansine, Frk., Klingeg. 7.  
 — Johanne, Frk., Sct. Mortensg. 42.  
 — Marie V., Frk., Sct. Mortensg. 36.  
 — Petra K., Frk., Mølleg. 42—46.  
 — Sara L., Frk., Kapelvej 41.  
 — Hans, Garagemester, Voldg. 22.  
 — Th., Gibser, Larseg. 20.  
 — Jørgen K., Glarmestersv., Strandvejen 27.  
 — Anna, Enkefrue, Handelsgartner, Byledsg. 36. ☞312.  
 — Ragnhild, Handlende, Østerg. 1.  
 — Johanny, Havnearb., Sønderg. 36.  
 — Kristine A., Husmoder, Nørreg. 17.  
 — Kr., Installatør, Haslevej 3. ☞1056.  
 — Martin C., Kassetømrer, Kapelvej 11.  
 — Adolf P., Keramiker, Bækken 15.  
 — Albert M., Keramiker, Stettestr. 15.  
 — Johs. M., Keramiker, Ellekongstr. 2.  
 — Chr. A., Klejnsmed, Nørreg. 14.  
 — Poul, Kommiss, Ruden 3.  
 — Børge, Kommuneass., Østerg. 1.
- Pedersen, Agnes C., Frk., Kontorass., Østerg. 51.  
 — Inger, Kontorass., Steng. 6.  
 — Poul, Kontorass., Steng. 6.  
 — Harry, Køkkenchef, Hafniahus, Sandg. 71.  
 — Alfred, Købm., Kirkeplads 10. ☞292.  
 — Andr., Købm., St. Torveg. 42. ☞294.  
 — E. Kjøller, Købm., Stormg. 20. ☞256.  
 — Hans M., Købm., Nørreg. 20. ☞659.  
 — Theodor, Købm., Østerg. 45. ☞97.  
 — Frands P., Lokomotivf., Bredg. 7.  
 — Morten, Læderhdl., St. Torveg. 30. ☞600.  
 — Ejner Just, Lærer, Hafniahus, Sandg. 12.  
 — Jens P., Malerm., Østervoldg. 34. ☞87.  
 — Thorv., Malerm., Sct. Hansstr. 6. ☞752.  
 — Henry P., Malersv., L. Madsesg. 86.  
 — Harry, Maskinarb., Toldbodg. 1a.  
 — Holger O., Maskinarb., Sdr. Allé 33.  
 — Svend K., Maskinm., Pilestr. 2a.  
 — Johs. Chr., Matros, Absalonsg. 15.  
 — N. Holger, Motorpasser, Bækken 30.  
 — Simon, Murerarb., Slappeg. 2.  
 — August, Murerm., Klokkeg. 11.  
 — Peter H., fhv. Murerm., Vesetsg. 14.  
 — Arnold, Murersv., Ny Østerg. 16.  
 — Børge, Murersv., Vimmelskafte 25.  
 — Lorents L., Murersv., Landemærket 12.  
 — Oliva M., Mælkehdl., Roseng. 1. ☞786.  
 — P. K. V., Navigationssskolelærer, Absalonsg. 2. ☞483.  
 — Aksel Kr., Pakhusarb., Storeg. 86.  
 — Georg N., Portner, Vimmelskafte 29.  
 — Charles V., Postb., Skarpeg. 22.  
 — Karl V., Renovatør, Thorkildsvej 38.  
 — Andr. Rentier, Bryggervej 6.  
 — Carl G., Rentier, Svanekevej 37.  
 — Johs. A., Rentier, Strandvejen 21.  
 — Laur. T., Rentier, Sønderg. 44. ☞812.  
 — Chr. Th., Repr., Haslevej 18. ☞875.  
 — Martin, Repr., Silkeg. 8.  
 — Johs. P., Sadelmager, L. Madsesg. 123.  
 — Andr. Th., Skibsfører, Vesterg. 6.  
 — Edv., Skorstensfejer, L. Madsesg. 9.  
 — Karl Th., Skrædderm., Jernbanevej 2.  
 — Thorvald, Skrædderm., St. Torveg. 89. ☞633.  
 — Villiam, Skrædderm., Borgerg. 11.  
 — Jens A., Skræddersv., Steng. 23.  
 — H. P., Slagterm., L. Madsesg. 24. ☞103.  
 — Martin L., Slagterm., Villa Oda, Haslevej 26.  
 — Andr., Slagtersv., L. Madsesg. 9.  
 — Knud, Slagtersv., Tværstr. 1.  
 — Viggo P., Slagtersv., udb. 107.  
 — Hans A., Smedesv., Rolighedsg. 24.  
 — Janus Alfred, Smedesv., Steng. 6.  
 — Kr. P., Smedesv., Bredg. 10.  
 — Aksel J., Snedkersv., Larseg. 23.  
 — Ove J., Snedkersv., Strandstr. 2.  
 — Math. P., Snedkersv., Vesetsg. 8.  
 — Aage S., Stenarb., udb. 348c.  
 — Oskar, Stenarb., Storeg. 47.  
 — Emanuel, Stenarb., Landemærket 21.  
 — Ejner V., Stenhugger, Fru Krabbes Vej 18.  
 — Gunnar I., Stenhugger, Skolestr. 8b.  
 — Karlo A., Stenhugger, Skolestr. 1.  
 — Mejer Ege, Stenhugger, Sletten 4b.  
 — Niels, fhv. Stenhugger, Mølleg. 28.  
 — Oskar, Stenhugger, Almeg. 20.  
 — Kr. M., Stenhuggerform., Aakirkebyvej 8.  
 — Charley, Stenkløver, Provsteg. 4.  
 — Emil, Stensliber, udb. 199b.

- Pedersen, Sigfred M., Styrmand, Sdr. Allé 28.  
 — Alexandra, Sygepl., Nyg. 2. ☞91.  
 — Karen H., Afdelingssygepl., Amtssygehuset, udb. 269.  
 — Ulrikka, Frk., Telefonistinde, Ellekongstr. 24.  
 — Holger Chr., Typograf, Stettestr. 12.  
 — Carl B., Tømrersv., Voldg. 53.  
 — Sofie I., Enkefrue, Viktualiehdl., Torneg. 1. ☞652.  
 — Alfr. I., Vognm., Silkeg. 6.  
 — Marcus, Vognm., Ruden 2.  
**Petersen, H. A., Arbm., L. Madsesg. 93.**  
 — Hans J. T., Arbm., Andr. Riis Vej 9.  
 — Knud B., Arbm., Steng. 47.  
 — Laur. M., Arbm., Løkkeg. 36.  
 — L. P. C., Arbm., Kapelvej 9.  
 — Ludv., Arbm., Borgerg. 28.  
 — Ove A., Arbm., Dampmølleg. 13.  
 — C. C., Bagerm., Østerg. 31a. ☞579.  
 — P., Bagerm., Magstr. 1. ☞809.  
 — Svend, Bagerm., Østerg. 73. ☞872.  
 — Frederik, Bankfuldm., Kapelvej 19.  
 — Aage From, Bankkass., St. Torveg. 95.  
 — Anine, Frk., Boghdl., St. Torv 13. ☞453.  
 — Andr. K., Chauffør, Andr. Riis Vej 7.  
 — Kaj, Elektriker, Mølleg. 82.  
 — Andrea K., Enkefrue, Stormg. 6.  
 — Anna, Enkefrue, Johnsons Tværvej 5.  
 — Anna Margr., Enkefrue, Løkkeg. 9.  
 — Magda, Enkefrue, Johnsonsvej 2.  
 — Marie, Enkefrue, Søborgstr. 3.  
 — Chr., Forretningsfører, Sdr. Allé 24a. ☞286.  
 — Anna M., Frk., Løkkeg. 15.  
 — Emmy, Frk., Storeg. 48.  
 — Petra, Frk., Mølleg. 18.  
 — Petra, Frk., Lakseg. 15.  
 — Hjalmar, Grønthdl., L. Madsesg. 59. ☞679.  
 — N. M., Handelsskoleforst., St. Torveg. 55. ☞485.  
 — Carl M., Havnearb., Johnsonsvej 8.  
 — Anton, Jernhdl., Haslevej 52.  
 — Chr. E., Keramiker, Margrethevej 7.  
 — Poul C., Malersv., Slappeg. 1.  
 — Aksel E., Mejerimontør, Storeg. 44.  
 — Ove A., Mekaniker, Fiskerstr. 8.  
 — Hans Chr., Murerm., Stormg. 5.  
 — Ove, Murerm., udb. 336b.  
 — Anna M., Off. i Fr. Hær, Stettestr. 3. ☞681.  
 — Carl D., Portør, Lilleg. 23.  
 — Peter V., Pølsemeester, Østerg. 83.  
 — Edvard, Rentier, Fru Krabbes Vej 12.  
 — P. C., Repr., Byledsg. 27a. ☞563.  
 — Chr., Skibsmægler, Solhytten, Haslevej 61. ☞690.  
 — Markus, Skomagerm., Østervoldg. 20.  
 — E. Chr., Slagteriarb., St. Torveg. 74.  
 — Hans P., Snedkerm., Stettestr. 9.  
 — Jens P. M., Snedkersv., Johnsonsvej 22.  
 — Carl B., Stensliber, Sct. Mortensg. 9.  
 — Hans Peter, Stenværksarb., Johnsonsvej 18.  
 — Anna C., Frk., Telefonistinde, Svanekevej 15.  
 — Emil A., Typograf, Købm., Voldg. 27. ☞737.  
 — Otto, Typograf, Absalonsg. 23.  
 — H. Andr., Vognm., Ekko, Sdr. Allé 51. ☞900.  
 — Viktor, Vulkanisør, Klokkeg. 4.  
**Pehrsson, Edvin R., Arbm., Kajstr. 2.**  
**Pehrson, Konrad P., Arbm., Ellekongstr. 12b.**  
**Persson, Ernst, Arbm., Sct. Mortensg. 60.**  
 — Herman, Arbm., udb. 337t.  
 — Hjalmar, Stenhugger, Marie Koføeds Vej 1.  
**Pelle, Mads H., pens. Maskinm., Pistolstr. 5.**  
**Perner, Agnethe, Frue, Tandlæge, St. Torv 7. ☞64.**  
**Petria, Maria, Søster, Sct. Raphaels Hvilehjem, L. Madsesg. 14. ☞855.**  
**Pihl, Hans A., Arbm., Ny Østerg. 23.**  
 — Knud V., Arbm., Borgerg. 24.  
 — Emil H., Avlsbr., Peters Minde, udb. 343.  
 — Herman, Chauffør, Sletten 8.  
 — Petra, Dameskrædderinde, Nøreg. 38.  
 — Else M., Frk., Eksp., Ellekongst. 12a.  
 — Hanna K., Enkefrue, Mølleg. 9.  
 — J. Marg., Enkefrue, Almeg. 19.  
 — Johanne, Enkefrue, Storeg. 1a. ☞22.  
 — Marie N., Enkefrue, Storeg. 73a.  
 — Thora, Enkefrue, Smedeg. 13.  
 — Johanne C., Frk., Lilleg. 12.  
 — Thea, Frk., St. Torveg. 71.  
 — Alfr., Gartner, udb. 334.  
 — H. Peter, fhv. Graver, Kirkestr. 4.  
 — Kr. C., Graver, Bagerg. 15. ☞1034.  
 — Carl P., Gravermedhj., Storeg. 6.  
 — Svend Aage, Karetm., Snorreg. 2.  
 — Thorvald, Kusk, Snorreg. 2.  
 — Viggo E., Laboratoriemedhj., Margrethevej 30.  
 — Carl, Lærer, Sct. Mortensg. 24.  
 — Hedvig M., Frk., Lærerinde, Ellekongstr. 12a.  
 — Marie K., Lærerinde, Svanekevej 25.  
 — Victor, Malerm., Sønderg. 3. ☞689.  
 — Carlo, Malersv., Paradisg. 12.  
 — Thor E., Malersv., udb. 334.  
 — Jeppe P., Maskinarb., St. Torveg. 91.  
 — Kr., Maskinarb., Borgm. Nielsens Vej 114.  
 — Viggo, Murerarb., Voldg. 35.  
 — Carl O., Mælkehdl., Svanekevej 41. ☞1006.  
 — Hans J., Rektor, Storeg. 19. ☞628.  
 — Math., Rentier, Storeg. 73a.  
 — Ejnar Kr., Skomagerv., Laxeg. 16.  
 — Michael B., Snedkerm., Absalonsg. 8.  
 — Gunnar, Snedkersv., Paradisg. 5.  
 — Jenus E., Stenhugger, Smedeg. 17.  
 — Hans P., Tømrerm., Ellekongstr. 12a.  
**Pilegaard, Rasmus, Skibsfører, Grønneg. 12. ☞956.**  
**Plum, O. M., fhv. Skibsmægler, Pistolstr. 2.**  
**Poggenborg, K. K. S., Dampskibsf., Md. f. D. R., Vesterg. 12. ☞930.**  
**Pors, Aage, Adjunkt, Frydenlundsvvej 12. ☞245.**  
**Poulsen, Anias, Arbm., udb. 241e.**  
 — Jens K., Arbm., Østerg. 67b.  
 — Alfr. I., Chauffør, L. Madsesg. 41.  
 — Oluf, Detailhdl., Mølleg. 13a.  
 — Sigurd Fossum, Dommerfuldm., Sdr. Villavej 6. ☞207.  
 — Martha A., Enkefrue, Pistolstr. 9.  
 — Karl Kr., Fisker, Bækken 11.  
 — Poul J., Installatør, Sct. Mortensg. 28. ☞620.  
 — Poul A., Kontormedhj., Soldaterstr. 13.  
 — Chr., Lokomotivf., Lilleg. 15.  
 — Nathalia, Frk., Musiklærerinde, Nørrebakke, Storeg. 95a. ☞261.  
 — Helene, Frk., Officer i Frelsens Hær, Ellekongstr. 26. ☞681.  
 — Hans E., Rentier, L. Madsesg. 49.  
 — Chr. J., Snedkersv., Soldaterstr. 12.  
**QVORTRUP, Kr. E., Repr., Smedeg. 24. ☞186.**  
**RAFN, M., Missionær, Nørreg. 15. ☞934.**  
**Rasch, Magnus, fhv. Arbm., Storeg. 57.**  
 — N. P., Biografdir., Nørreg. 2. ☞630.  
 — Anna J., Enkefrue, Sønderg. 14.  
 — A., Fyrbøder, Johnsons Tværvej 1.



- Rasch, E. P., Kalkbrænder, Dampmølleg. 5b.  
 — Ludv., Revisor, Sct. Mortensg. 37. ☞139.  
 — Hans A., Revisorass., St. Søstr. 7—9.  
 — Yngve, Tømrersv., Skolestr. 9.
- Rasmussen, Andr., Arbm., Larseg. 3.  
 — Arendt, Arbm., Rendeg. 6.  
 — Edv. M., Arbm., Damg. 14.  
 — Ernst, Arbm., Borgm. Nielsens Vej 108.  
 — Hans J., Arbm., Silkeg. 12.  
 — Karl Aage, Arbm., Borgerg. 7.  
 — Niels C., Arbm., Voldg. 51.  
 — Rasmus, Arbm., Pilestr. 24.  
 — Niels P., Bestyrer, Strandvejen 55. ☞882.  
 — Chr., Bogtrykker, Nyg. 11. ☞340.  
 — Kaj Henning, Chauffør, Vimmelskafte 26.  
 — Krista, Frk., Eksp., Snellemark 6.  
 — Petra K., Eksp., Østerg. 63.  
 — Arnold, Elektriker, Sigurdsg. 20.  
 — Hansine, Enkefrue, Haslevej 43c.  
 — Juliane J., Enkefrue, Rendeg. 6.  
 — Laura, Enkefrue, Korsg. 2a.  
 — Margrethe, Enkefrue, Klingeg. 3.  
 — Aksel V., Faktor, Ny Østerg. 28.  
 — Knud, cand. pharm., Haslevej 54b. ☞762.  
 — Svend O., Fisker, Grønneg. 14b.  
 — Poul, Fisker, Storeg. 69b.  
 — Hans, Folketingets Form., Sdr. Allé 23. ☞449.  
 — Villiam, Forv., udb. 256. ☞147.  
 — Kaare, Fotograf, St. Torveg. 1. ☞526.  
 — Ottomine, Frue, Grønneg. 4.  
 — Peder, Havnearb., Bækken 40.  
 — Ernst Breckling, Ing., Herman Blems Vej 1.  
 — Børge, Installatør, Sigurdsg. 20. ☞985.  
 — Aksel M., Instrumentsliber, Haslevej 1.  
 — Alfred, fhv. Købm., Storeg. 72. ☞941.  
 — Karlo, Malersv., Vimmelskafte 1.  
 — Otto Bosin, Malersv., Storeg. 72.  
 — Eigil R., Maskinarb., Klokkeg. 3.  
 — Sv., Maskinarb., Haslevej 43c.  
 — Ejner, Medhj., Laxeg. 13.  
 — Frederik, Motorvognsf., Storeg. 92a.  
 — Ludv., Motorvognsf., Mølleg. 49.  
 — Johs., Overpostpakk., L. Torv 11.  
 — Charles, Pakhusarb., Marie Koføeds Vej 1.  
 — Ove, Pakhusarb., Snorreg. 6.  
 — Julius P., Rentier, Østerg. 63.  
 — Svend Aa., Repr., Kajstr. 18.  
 — Rudolf, fhv. Skibsfører, Skolestr. 8a.  
 — Peter, Slagtersv., Haslevej 44.  
 — Hans H., Skomagerm., Steng. 8.  
 — Jakob, Skomagerm., L. Torv 11.  
 — Johs., Skomagerm., Byledsg. 22.  
 — Laur. P., Skomagerm., Mølleg. 1.  
 — Ejner, Telefonmontør, Sct. Mortensg. 47. ☞845.  
 — Karl Rønno, Typograf, Torneg. 1.  
 — Hans, Vognm., Vimmelskafte 24. ☞716.
- Rassing, Svend, Lærer, Borgm. Nielsens Vej 50.
- Ravnild, Frederik, Gibser, Grønneg. 13a.  
 — Otto, Gibser, Borgm. Nielsens Vej 75.
- Recchia, Giovanni B., Lærer, Svanekevej 56.
- Reese, Anny, Enkefrue, Smedeg. 2.  
 — Petra K., Enkefrue, Borgerg. 12.
- Regnersen, Hans, Arbm., Skovgænge 9.  
 — Ahlmann, Avlsbr., udb. 350. ☞41y.  
 — Andreas, Hønseriejer, Pilehøj, udb. 31. ☞724.
- Reimich, Carl L. P., Forv., Aakirkebyvej 9.
- Reker, Karl, Arkitekt, Dampmølleg. 14. ☞816.  
 — H. P., Murersv., Kajstr. 6.  
 — H. P., Overbetj., Ny Østerg. 10. ☞663.
- Reker, Knud V. P., Tømrersv., Onsbæk Blokhus, udb. 353. ☞435y.
- Ridder, Peter O., Arbm., Kandeg. 2a.
- Riis, Andr. P., Arbm., Haslevej 9—11.  
 — C. P., Arbm., Steng. 45.  
 — H. P., Arbm., Voldg. 53.  
 — Knud V., Arbm., Steng. 41.  
 — Thurid, Bankass., Østervoldg. 32.  
 — Andrea, Enkefrue, Smedeg. 8.  
 — Anna K., Enkefrue, L. Madsesg. 53.  
 — M. Anine, Enkefrue, Skinderg. 2.  
 — Hansine M., Enkefrue, Vesetsg. 11.  
 — Henriette, Enkefrue, Kapelvej 31.  
 — Alvilda, Frk., St. Torveg. 44.  
 — Hulda, Frue, L. Tværstr. 1.  
 — Margrethe K., Frk., Østerg. 33.  
 — Marie, Frk., Kapelvej 31.  
 — Aage Møller, Incassator, Stettestr. 13.  
 — H. C., Kalkulator, L. Madsesg. 66.  
 — Hjarne Møller, Keramiker, Borgm. Nielsens Vej 125.  
 — Poul H., Keramiker, L. Madsesg. 112.  
 — Jørgen J., Købm., L. Torv 7. ☞138.  
 — Ejner, Maskinm., Haslevej 10.  
 — Carlo, Murersv., Steng. 45.  
 — Hans P., fhv. Mølleer, udb. 318i.  
 — Johs. W., Stenhugger, Absalonsg. 17.
- Ringbye, Erik, Stenarb., Løkkeg. 9.  
 — Fr., Tarmrenser, Storeg. 50.  
 — Hansigne, Frue, Mølleg. 39.
- Ringius, Niels P., Arbm., Thorkildsvej 2.  
 — Niels Kr., Slagteri- og, Kajstr. 42.
- Rosbach, H. G., Sparekassedir., Nyg. 19. ☞47.
- Rosbak, Erik, Overpostass., Hafniahus, Sandg. 52.
- Rostkjær, P. A., Dir., Rønne Missionshotel, Grønneg. 17. ☞783.
- Ryfordt, Johannes, Skrædderm., Jernbanevej 2. ☞386.
- Rømer, A. T., Arbm., Søborgstr. 1.  
 — Osvold, Arbm., Fru Krabbes Vej 24.  
 — Sv. Aa., Arbm., Storeg. 14.  
 — Valdemar J., Arbm., Skarpeg. 14.  
 — Edv., Bladforhdl., Vimmelskafte 10.  
 — Jens Aage, Dampskibsf., Sdr. Villavej 5. ☞719.  
 — Anine C., Enkefrue, Smedeg. 9.  
 — Emilie, Enkefrue, Steng. 3.  
 — Johanne, Enkefrue, Pilestr. 2.  
 — Signe, Enkefrue, Storeg. 39.  
 — Wilhelmine M., Enkefrue, Kalkbrænderivej 1.  
 — Karen, Frk., cand. pharm., Storeg. 12. ☞828.  
 — Hansine A., Frk., Storeg. 66.  
 — Jens A., fhv. Maskinm., Storeg. 12. ☞828.  
 — H. A., Rentier, Sdr. Allé 53.  
 — Carl J., Repr., L. Torv 10.  
 — H. K. K., Snedkerm., Torneg. 10b.  
 — Andr., Styrm., Voldg. 30.
- Rønne, Bodil, Frk., Eksp., Sct. Hansstr. 1.  
 — Esther, Frk., Eksp., Vesetsg. 12.  
 — Anna, C., Enkefrue, St. Torveg. 70.  
 — Jenny P., Enkefrue, Bødkergænge 7.  
 — Margrethe, Enkefrue, St. Torveg. 22. ☞481.  
 — Marie, Enkefrue, Sletten 4a.  
 — Dagny, Frk., Sct. Hansstr. 1.  
 — Kai Olsen, Havnearb., Olsig. 1.  
 — Th. Bang, Købm., Sct. Mortensg. 31. ☞126.  
 — Johanne, fhv. Lærerinde, Sct. Pedersg. 5.  
 — Ruth., Frk., Manufakturhdl., Vesetsg. 12. ☞377.  
 — Ebba, Modist, Sct. Hansstr. 1.  
 — Gunnar, Tjener, Østerg. 1.

Rønne, Carlo, Tømrersv., udb. 336a.  
 — H. P., Urmager, Mølleg. 62. ☞319.  
 — Alfr., Vognm., St. Torveg. 49. ☞949.  
 Rønne-Nielsen, Harald, Kommiss., Østerg. 81. ☞70.  
 — Ethel, Frk., Revisor, Østerg. 81. ☞70.

SAMSON, V., Arbm., Rønnebo, Sdr. Allé 15.  
 — Knud, Murersv., L. Madsesg.

Samuelson, J. J., fhv. Snedkersv., Vesetsg. 17. ☞465.

Sandberg, Dina, Enkefrue, Mølleg. 23.  
 — Gunnar, Matros, L. Madsesg. 96a.

Sassersen, Laurits P., Havnearb., Halmstr. 5.

Schack, Hans M., fhv. Konsul, Hafniahus, Sandg. 91. ☞127.  
 — A. F.; Købm., Hafniahus, Sandg. 91. ☞127.

Schmehl, Jul., fhv. Slagterm., Haslevej 8. ☞962.

Schnoor, A. J., Bogbindersv., Kirkeplads 12.  
 — Margr. K., Enkefrue, Kirkeplads 12.

Schou, Birger A., Arbm., Skovhytten, Strandvejen 47.  
 — Fr., Arbm., Klingeg. 9b.  
 — Julius M., Arbm., Steng. 13.  
 — Niels K., Arbm., Mølleg. 39.  
 — Otto L., fhv. Arbm., Kirkestr. 26.  
 — Hans P. Avlsbr., udb. 349.  
 — Johan G., Bankfulm., Østervoldg. 8.  
 — Axel, Barbersv., Byledshus, Byledsg. 20.  
 — Gunni, Brolægger, Larseg. 19b.  
 — Hans C., Bygningsinsp., Storeg. 37. ☞96.  
 — Andr., Cigarhdl., Østerg. 36.  
 — Carl J., Disponent, Byledsg. 55.  
 — Andrea, Enkefrue, Landlyst, Strandvejen 73.  
 — Helma E., Enkefrue, L. Madsesg. 71.  
 — Jørgine, Enkefrue, Ny Østerg. 40.  
 — Emil Aug., Fabrikarb., Kajstr. 28.  
 — Hans, Fisker, Nørrekaasg. 4.  
 — Jens P., Fisker, St. Soestr. 2.  
 — Andrea, Frk., St. Torveg. 105.  
 — Asfred, Gartner, Landlyst, Strandvejen 73.  
 — Frida, Grønhd., Nørreg. 34. ☞753.  
 — Sofus T., Havnearb., Lindevej 9.  
 — Jørgen, Hotelkarl, Vesterg. 15.  
 — Hans V., Kontorass., Løjtnant, Tværstræde 14.  
 — K. A., Lods, Villa Nordug, Sdr. Allé 29. ☞421.  
 — Carl Joh., Læge, Storeg. 34. ☞246.  
 — Vald. K., Malerm., Laxeg. 12.  
 — Andr., Malersv., Langelinie 22.  
 — Gunnar, Malersv., Østervoldg. 14.  
 — Gotfred, Maskinarb., Mølleg. 21.  
 — Niels J., Maskinpasser, udb. 262.  
 — Niels A., Pakhusarb., Larseg. 19.  
 — Jens, Rentier, Roseng. 9.  
 — Jens K., Rentier, Sct. Mortensg. 11. ☞943.  
 — Aninius, fhv. Snedkerm., Vimmelskafte 32.  
 — Aksel P., Snedkersv., Storeg. 60.  
 — Carl Chr., Skomager, Larseg. 7.  
 — Jens Th., Skomagerm., Pingels Allé 19.  
 — Andrea, Frue, Tandtekniker, Storeg. 37. ☞553.  
 — Poul, Tømrersv., Storeg. 60.

Skou, Kaj Aage, Arbm., Damg. 6.

Schalburg, Carl, Fisker, Thorkildsvej 2.

Schruud, Andrea, Frk., pens. Lærerinde, Søborg, St. Torv 5.

Schæffer, Boline, Enkefrue, Slippen 6.

Seeger, Helga, Oversygepl., Amtssygehuset. ☞932.

Seier, Hans J., Keramiker, Lindevej 3.  
 — C. V., fhv. Skibstømrer, Kirkeplads 2.  
 — Johs., fhv. Typograf, Almeg. 37.

Sejer, Juline E., Enkefrue, Bageriejer, Larseg. 18. ☞4.

— Erik, Bagerm., Larseg. 18. ☞4.

— W., Blikkenslagerm., Lyggestr. 3.

Sellberg, Adolf, Stenhugger, Silkeg. 7.

Sillehoved, Svend, Kommiss., St. Torveg. 2. ☞1065.  
 — S. P., Købm., St. Torv 2. ☞56.

Sindorf, Lilian, Frk., Musiklærerinde, Kastelsvej 4.  
 — Louise, Enkefrue, Pensionist, Kastelsvej 4.

Sjøberg, Knud, Boghandlermedhj., Torneg. 8.  
 — Gunnar, Elektriker, Pistolstr. 17.  
 — Andrea J. J., Frk., Damg. 16.  
 — Ane, Enkefrue, Restauratrice, Torneg. 8. ☞6.  
 — V., Urmager, Sønderg. 2. ☞856.

Sjøgren, Carl, Skrædderm., Storeg. 2. ☞591.

Sjølænder, Pretrea, Enkefrue, Hovedvagtsg. 1.  
 — C. A., Inkassator, Østervoldg. 13. ☞877.  
 — Frans O., Keramiker, Lillevang, Strandvejen 63.  
 — Ejner, fhv. Slagterm., Sdr. Allé 9. ☞677.  
 — Svend, Slagtersv., Borgm. Nielsens Vej 112.

Sjøstrøm, Oluf, Barberm., Kirkeplads 16. ☞462.  
 — Børge, Barbersv., Aakirkebyvej 24.  
 — Berthine, Frue, Aakirkebyvej 24.  
 — Karl A., Slagteriarb., Rømersg. 3.

Sjøvall, Hanna, Enkefrue, Klokkeg. 9.

Skovgaard, Lauritz, Drager, Tolbodg. 3—5. ☞722.

— Emma, Frk., Sønderg. 24.  
 — Marie, Frk., Dampmølleg. 10.  
 — Neta, Frk., Sønderg. 24.  
 — Gunnar, Lagerarb., Snellemark 3.  
 — Th., Maskinm., Lilleg. 12.  
 — Emil, Rentier, Byledsg. 49. ☞13.  
 — Th., Rentier, Mølleg. 10—12.  
 — Poul A., Repr., udb. 3181.  
 — Laurits, Skibsmægler, Havneg. 1. ☞746.  
 — Chr., Snedkerm., Snellemark 3. ☞401.

Skovmand, Fr., pens. Lærer, Villa Grunden, Frydenlundsvej 3. ☞573.

— Helene, Frk., Musiklærerinde, Frydenlundsvej 3. ☞573.

Skovmose, Ragnhild, Enkefrue, Damefrisørinde, Østerg. 61. ☞345.  
 — C. C., Glarmester, Krystalg. 13. ☞104.  
 — Jenny, Konfekturhdl., Krystalg. 22. ☞760.

Skram, Mathilde, Enkefrue, Byledsg. 18.

Soltau, Anine C., Enkefrue, Nyg. 9. ☞873.

Schmidt, Knud, Elektricitetsværksbest., Sct. Mortensg. 17. ☞460.  
 — Marie M., Enkefrue, Bødkegængen 1.  
 — Svend, Politibetj., Østervoldg. 3.  
 — Otto, J., Togfører, Emmely, Strandvejen 37.

Smidt, William, Arbm., Mølleg. 31.

Sode, M. O., Enkefrue, Byledsg. 41.  
 — Anine, Frk., Dampmølleg. 33.  
 — Thora, Læge, Sct. Mortensg. 21. ☞756.  
 — Magnus Chr., Rentier, Absalonsg. 6.

Sommer, E. J. A., Arbm., Sandg. 4.  
 — Petra, Enkefrue, Sønderg. 21.  
 — Anna C., Frk., Voldg. 14.  
 — Vilhelmine, Frk., St. Torveg. 23.  
 — Chr. M. V., Murerarb., Fru Krabbes Vej 19.  
 — Emilie, Frue, Musiklærerinde, Stormg. 12.  
 — J. P., Revisor, Klokkeg. 4. ☞988.  
 — Jens P., Sygehusinsp., udb. 269. ☞666.  
 — Marie, Frk., Sygepl., Sønderg. 21.  
 — Nic., fhv. Viceskoleinsp., Kirkevæрге, Sdr. Allé 17. ☞251.

Sonne, Carl P., Avlsbr., Brøndshøj, Byledsg. 67.

- Sonne, Markus, fhv. Avlsbr., Vesterg. 13. ☞730.  
 — Charles O. Sjønnesen, Arbm., Nørrekaasg. 6.  
 — H. P., fhv. Bagerm., udb. 219a.  
 — K. V. M., Bankbogh., Storeg. 49. ☞30.  
 — Petra, fhv. Bogh., Roseng. 17.  
 — Charles, Chauffør, Kastanievej 10.  
 — Olaf Maegaard, Disp., Hafniahus, Sandg. 11<sup>1</sup>.  
 — Anine K., Enkefrue, Paradisg. 22.  
 — Elna, Enkefrue, Andr. Riis Vej 5.  
 — Caroline, Enkefrue, L. Madsesg. 6.  
 — Margr., Enkefrue, Storeg. 35.  
 — Margrethe, Enkefrue, Østervoldg. 2.  
 — Vilh., Enkefrue, Kastanievej 12.  
 — Asta, Frk., Fodspecialist, Vesterg. 13. ☞730.  
 — Einar, Forretningsf., Hafniahus, Sandg. 1 St. ☞767.  
 — Anine, Frk., Ny Østerg. 60.  
 — Johanne P., Frk., Byledsg. 15.  
 — Nikoline, Frk., Rolighedsg. 18.  
 — Nikoline, Frk., Sct. Mortensg. 27.  
 — Margr. K., Frk., Østervoldg. 12.  
 — Mary A., Frk., L. Magstr. 5.  
 — Carl Alfr., Havnearb., St. Torveg. 66.  
 — Jens M., pens. Kaptajn, Hafniahus, Sandg. 9 St.  
 — Viggo, Kioskejer, Fiskerbakken 3. ☞766.  
 — Grete, Frk., Kontorass., Storeg. 35.  
 — Gunver, Frk., Kontorass., Storeg. 35.  
 — Johanne, Frk., Kontorass., Ny Østerg. 60.  
 — Andr. P., Portør, Pilestr. 13.  
 — Simon A., Rentier, Byledsg. 46.  
 — Wilh., Skrædderm., Nyg. 3. ☞651.  
 — Alfred, Snedkersv., Aakirkebyvej 19.  
 — Ellen C., Afdelingssygepl., Amtssygehuset.  
 — Kaj K., Tømrersv., Paradisg. 22.  
 Sonnesen, Harry, Arbm., Borgerg. 10.  
 Sorth, Kr., Assurandør, Bagerg. 7. ☞501.  
 — Claudine, Enkefrue, Østerg. 23.  
 — Marie, Frue, Haslevej 1b.  
 — Kristine, Frk., Kajstr. 8.  
 — Thor N., Rentier, Kajstr. 5.  
 — Mads, fhv. Snedker, Smedeg. 6.  
 — Charles Chr., Stenhugger, Dampmølleg. 32.  
 — J. P., Stenhugger, Fiskerstr. 16.  
 Spelling, Janusine, Enkefrue, Sigurdsg. 6.  
 — Hans F., Fisker, Silkeg. 3.  
 Spietz, A. P., fhv. Postb., Dommerbækhus, Sdr. Allé 31.  
 — Herman V., Rentier, Dommerbækhus, Sdr. Allé 31.  
 Stange, Hansine, Kontorass., Skinderg. 2.  
 — Hans, Rentier, Skinderg. 2.  
 Stangegård, Erik, Snedkersv., Lakseg. 10.  
 — Niels Chr., Trykkerileder, Sdr. Villavej 2.  
 Steffin, Alvin, Arbm., L. Madsesg. 26.  
 Steinlein, Arne, Arbm., udb. 239.  
 — Hansine, Enkefrue, Borgerg. 13.  
 v. Stemann, P. Chr., Amtmand, R. af Db., Dbm. p. p., Storeg. 36. ☞755.  
 Stenberg, Anna K., Frue, Storeg. 4.  
 — Olga, Frk., Silkeg. 5.  
 — Frederik, fhv. Maskinm., Silkeg. 5.  
 — Georg Chr., Postb., Provsteg. 1.  
 Stenby, Jenny, Frk., Best., Storeg. 74.  
 — Sanna Marie, Enkefrue, Storeg. 74.  
 — Peter E., Forretningsf., Sletten 13.  
 — L., Maskinarb., Ellekongstr. 16.  
 Stenbæk, Holger, Redaktør, Haslevej 43a. ☞410.  
 Stender, Elna K., Enkefrue, St. Torveg. 101.  
 — Thora, Frue, Sigurdsg. 14.  
 — Stender, C. F., Grosserer, Nørreg. 6. ☞73.  
 — Helga, Frk., Kontorass., Sigurdsg. 14.  
 — Janus Kofoed, Kontorass., Mølleg. 40. ☞1045.  
 — Jørgen, Købm., Pistolstr. 17. ☞1035.  
 Stephensen, Laurine, Frue, Snorreg. 3.  
 — Lawrence, Smedesv., Borgm. Nielsens Vej 46.  
 Stibolt, J. J., Gasværksbest., St. Torveg. 81. ☞192.  
 Stjerne, Rasmus, Fisker, L. Madsesg. 16.  
 Svanfeldt, Hedvig, Enkefrue, Finnestr. 1.  
 Svart, Jørgen P., Fisker, Kirkestr. 12.  
 Svendsen, Anders, Arbm., Byledsg. 21.  
 — August A., Arbm., Paradisg. 34.  
 — Chr., Arbm., Snorreg. 11.  
 — Chr. V., Arbm., Slippen 2.  
 — Emil V., Arbm., Johnsonsvej 9.  
 — Johan P., Arbm., Almeg. 36.  
 — Johannes, Arbm., Landemærket 19.  
 — Karl C., Arbm., Sct. Mortensg. 39.  
 — Per A., Arbm., Lilleg. 21.  
 — Sven, Arbm., Kapelvej 33.  
 — J. Brynjolf, Assurandør, Grønneg. 25.  
 — Wald., fhv. Bagerm., Lindely, Sdr. Allé 8. ☞38.  
 — Anna, Enkefrue, Slippen 2.  
 — Johanne, Enkefrue, Østerg. 52.  
 — Marie, Enkefrue, Pingsallé 1.  
 — Marie, Enkefrue, Landemærket 8.  
 — Carlo Fr., Fabriksarb., Steng. 26.  
 — Niels Vilhelm, Fabriksarb., Landemærket 2.  
 — Karl I., Fiskehdl., Strandvejen 41. ☞691.  
 — Constance, Frk., Borgerg. 22.  
 — Frederik, Havnearb., Klingeg. 10.  
 — Carl Aa., Inkassator, Tværstr. 1.  
 — Svend Aa., Insp., Kattesundet 2.  
 — Sv. André, Lods, Kapelvej 39. ☞670.  
 — Carl M., Malersv., Grønneg. 22.  
 — Johan H., Maskinarb., Smallesund 4.  
 — Carlo, Mejerist, Storeg. 50.  
 — Chr., Mekaniker, Thorkildsvej 4.  
 — Albert V., Montør, Lakseg. 3.  
 — Herman, Motormand, Sigurdsg. 26.  
 — Karl R., Motorpasser, Absalonsg. 5.  
 — Hans P., Murerarb., L. Madsesg. 42.  
 — Joel A., Rentier, Tværstr. 2.  
 — Martin K., Rentier, udb. 70.  
 — Svend T., Skomagerm., Johnsonsvej 17.  
 — Thorv., Skomagerm., Almeg. 1.  
 — Adolf, Stenhugger, Lindevej 18.  
 — Albert, Stenhugger, Absalonsg. 5.  
 — Niels, fhv. Stenhuggerform., L. Madsesg. 27.  
 — Chr. C., fhv. Sømand, Slappeg. 6.  
 — Gunnar, Sømand, Almeg. 1.  
 — Axel, Vognm., Stettestr. 17. ☞833.  
 Svensson, Anna J., Frue, Paradisg. 9.  
 — Hanna, Enkefrue, Johnsonsvej 16.  
 Søndergaard, Metha M., Enkefrue, Købm., St. Torveg. 20. ☞43.  
 — Aage, Kommis, Byledshus, Byledsg. 20.  
 Sørensen, Hjalmar, Arbm., Dampmølleg. 8.  
 — Alfred, Brugsforeningsudd., Kattesundet 4. ☞382.  
 — Carla, Enkefrue, Myreg. 3.  
 — Alfred G., Form., Svanekevej 40.  
 — Louise C., Frk., Sdr. Allé 2.  
 — Robert, Ing., cand. polyt., Hafniahus, Sandg. 3<sup>1</sup>. ☞257.  
 — Axel, Installatør, Nyg. 13. ☞569.  
 — Finn Holm, Kranfører, Strandvejen 79.  
 — Knud, Malersv., L. Madsesg. 39.  
 — Søren P., Murersv., Mølleg. 34.

Sørensen, Elna K., Frk., Off. i Fr. Hær, Ellekongstr. 26. ☞681.  
 — Aage, Overofficiant, Sdr. Allé 24. ☞549.  
 — Carl R., Pensionist, Østerg. 18.  
 — Else, Frk., Pensionist, Østerg. 85.  
 — Børge Vad, Politibetj., S. Torveg. 28. ☞1037.  
 — Poul, Skotøjshdl., Slagterg. 1. ☞295.  
 — Søren, Skotøjshdl., Slagterg. 1. ☞295.

TANGEN, V. S., Arbm., Johnsonsvej 14.  
 Thaarslund, Thomas, Overretssagf., cand. jur., Storeg. 17. ☞802.  
 Thamdrup, Holger, Maskinass., Hafniahus, Sandg. 5 St.  
 — L. J. J., Skrædderm., St. Torveg. 4. ☞439.  
 — Hjalmar, Th., Skræddersv., Lindevej 19. ☞33.  
 Therkelsen, T., Sadelmager, Steng. 11.  
 Thinggaard, K. A. P., Fabr., Vimmelskafte 32. ☞33.  
 — Svend, Købm., Lilleg. 14. ☞548.  
 Tholander, Augusta, Enkefrue, Torneg. 1. ☞384.  
 — C., Farvehdl., Albahus, St. Torveg. 5. ☞180.  
 — Alfred, Vaskeriejer, Østerg. 13a. ☞9.  
 Thomsen, Tage E., Bogh., Frydenlundsvej 6.  
 — Andrea, Enkefrue, Grønneg. 28.  
 — Julie, Enkefrue, Violstr. 13. ☞675.  
 — Gotfred, Ing., cand. polyt., Hafniahus, Sandg. 5 St. ☞972.  
 — Dagny, Frk., Lærerinde, Grønneg. 28. ☞714.  
 — Hedvig, Frk., Lærerinde, Grønneg. 28. ☞714.  
 — Aksel T., Motorpasser, Sigurdsg. 24.  
 — Niels A., Pensionist, Fiskerbakken 4a.  
 — Johs. P., Repr., Bækken 28.  
 — K. B., Stenhugger, L. Madsesg. 84.  
 — Hans O., Styrm., Stettestr. 22.  
 — Karl Th., Styrm., Østerg. 12.  
 — Ellen, Frk., Trikotagehdl., Grønneg. 28. ☞811.  
 — Rudolf, Urmager, Mølleg. 26. ☞383.  
 Thorn, Poul, Maskinarb., Roseng. 13.  
 — André, Slagterm., St. Torveg. 51. ☞497.  
 — Jakob, Snedkersv., Vimmelskafte 25.  
 Thornberg, Verner A., Maskinass., Byledsg. 57.  
 Thorngreen, Elsebeth, Frk., Bogh., Klokkeg. 8a.  
 — Carl, Malerm., Storeg. 16. ☞551.  
 — Charles, Malersv., Storeg. 16. ☞551.  
 Thorsen, Herluf J., Arbm., Slagterg. 3.  
 — Janus C., Arbm., Byledsg. 43.  
 — Peter L., Arbm., Ved Brønden 1.  
 — Vilmer, Arbm., Sletten 14.  
 — Karl J., Arkitekt, Bredgade 12.  
 — Orla Carlo, Brølægger, Storeg. 88.  
 — Harriet, Enkefrue, Bagerg. 8.  
 — Kathinka, Enkefrue, Skolestr. 2. ☞712.  
 — Lise M., Enkefrue, Absalonsg. 4.  
 — Johanne K., Frk., Storeg. 27. ☞815.  
 — Ejnar J., Kontorass., Ellekongstr. 4. ☞608.  
 — Ellen J., Frk., Kontorass., Bagerg. 8.  
 — Chr. F., Lokomotivm., Lilleg. 10. ☞335.  
 — Aage, Murerm., Hafniahus, Sandg. 72.  
 — Alfred, Snedkersv., Damg. 15.  
 Thuesen, Johan, fhv. Keramikerv., L. Madsesg. 63.  
 Thule, A. J., Maskinm., Mølleg. 32.  
 Thulin, Bodil, Enkefrue, Sct. Mortensg. 68.  
 — A. E., Maskinarb., Sigurdsg. 7.  
 — Holger J., Motorvognsf., Absalonsg. 16.  
 Thyge, Hans G., Blikkenslagersv., Skarpeg. 2.  
 Thøgersen, Lars, Arbm., Sandg. 2.  
 Toft, Carl Aage, Postmedhj., Silkeg. 11.

Toxværd, Anna, Frk., Damefrisørinde, Ny Østerg. 5 ☞1075.  
 — J. L., Disponent, Torneg. 1.  
 — Stine, Frk., Klokkeg. 1.  
 — H. J., fhv. Snedker, Ny Østerg. 5.  
 Tranberg, Hans P., Bankass., Østerg. 83.  
 — Elisabeth A., Frk., Strikkerske, Bagerg. 6.  
 — J. C., Stenhugger, Steng. 48.  
 Truelsen, Karl J., Stensliber, Lilleg. 18.  
 Tybjerg, Paul, Arkitekt, Nørreg. 11. ☞933.  
 Tørnstrøm, Oscar, Incassator, Thorkildsvej 16.

VESSEL, J., Best., Sømandshjemmet, Havneg. 3. ☞590.  
 Vallentin, Richard, Bygm., Storeg. 73a. ☞757.  
 — Karen, Enkefrue, Krystalg. 4.  
 — Andr., Konstruktor, Krystalg. 4.  
 Valentiner-Branth, Else, Bibliotekar, Nørreg. 24.  
 Vang, Johs., Kolportør, Rendeg. 5.  
 Vangmark, Johannes, Disponent, Violstr. 13. ☞903.  
 Veilbæk, M., Stadsdyrlæge, Krystalg. 14. ☞440.  
 Vesterdahl, Karl V., fhv. Maskinsmed, Kastanievej 9.  
 — Johs., Postb., Bredg. 13.  
 — Niels V., Stenhugger, L. Madsesg. 44.  
 Vestergaard, Marie, Enkefrue, Østervoldg. 25.  
 Vesth, Erika Vilhelmine, Frk., Aakirkebyvej 7.  
 — Petra, Frk., Steng. 40.  
 — Jens E., Rentier, Vesterg. 2.  
 — J. A., Snedkersv., Dampmølleg. 24.  
 Vibe, Jacob, Gartner, Svanekevej 49.  
 Vilhelmsen, Martin A., Arbm., Rømersg. 8.  
 — Karen, Enkefrue, Mølleg. 24.  
 — Kr., Overass. ved Toldvæsenet, Knudsvej 4.  
 — Inger, Telefonistinde, Knudsvej 4.  
 Vinten, Barbra, Enkefrue, Telegrafist, Vimmelskafte 27. ☞567.  
 Voigt, Bernhard, Arbm., Byledsg. 30.  
 Vollquartz, Petra K., Frk., Pensionist, Snellemark 2. ☞552.  
 Værg, Ejlf, Præst, Johnsons Tværvæg 13.

WAAGEPETERSEN, Just, Oberst, R. af Db., Dbm. p. p., Storeg. 42. ☞42.  
 Wahlgren, Anine K., Enkefrue, Aakirkebyvej 12.  
 — C. V. G., Maskinm., Margrethevej 8.  
 Wahlquist, Henriette, Enkefrue, Lygtestr. 4.  
 — Arnold J., Kioskejer, Østerg. 37. ☞830.  
 Wallin, Hilma, Frk., L. Madsesg. 30.  
 — Carl, Lygtetænder, Ny Østerg. 24.  
 Wang, Hansine K., Frk., Storeg. 75.  
 Warschafsky, Michael, Rentier, Myreg. 1.  
 Wegener, Aksel, Stenhugger, Ellekongstr. 2.  
 Weinrich, Sigurd, Kontorass., Storeg. 21.  
 Weng, N. J., Kioskejer, Nørreg. 19. 890.  
 — Anna J., Pensionatsejer, Nørreg. 19. ☞544.  
 Wenzel, Aage, Forst., Kastelsvej 7. ☞276.  
 West, Jens, Købm., Villa Skovbrynet, Haslevej 66. ☞676.  
 — Palle, Købm., Storeg. 18. ☞405.  
 Westh, Peter A., Arbm., Sigurdsg. 4.  
 — Alma F., Enkefrue, Krystalg. 22.  
 — Amalie, Enkefrue, L. Madsesg. 96a.  
 — Dorthea E., Enkefrue, Byledsg. 14.  
 — Petra M., Enkefrue, Aakirkebyvej 16.  
 — Kathrine, Frk., Fodspecialist, Hafniahus, St. Torveg. 36b<sup>1</sup>. ☞334.  
 — Annine M., Frk., Sdr. Allé 2.  
 — Vilhelmine, Frk., Sdr. Allé 1.

Westh, Jens J., fhv. Gdr., Østervoldg. 12.  
 — Gunnar, Handelsgartner, Laxeg. 6. ☞981.  
 — Poul A., Insp., Grønneg. 9. ☞674.  
 — H. A., Købm., St. Torveg. 7. ☞660.  
 — Hans J., pens. Lærer, Nørrevang, Haslevej 34.  
 ☞1052.  
 — Martha D., Frk., Musiklærerinde,  
 Aakirkebyvej 16.  
 — Georg, Rentier, Østerg. 35.  
 — L. H., Rentier, Roseng. 19. ☞547.  
 — Thor J., Rentier, L. Madsesg. 56.  
 — Kaj V., Repr., Sct. Mortensg. 32.  
 — E. A. P., Revisor, Borgerg. 1.  
 — Laurits, fhv. Skovbetj., Johnsons Tværvej 7.  
 — J. C. A., fhv. Skovløber, Margrethevej 26.  
 — Ernst E., Teglværksarb., Lindevej 10.  
 Wibe, Oluf Chr., fhv. Lokomotivfører, Lilleg. 13.  
 Wilhelmsen, Peter V., Mekaniker, Borgerg. 17.  
 — H. E., Murersv., Marie Kofoeds Vej 1.  
 — Roland, Murersv., Marie Kofoeds Vej 1.

Willemoes Hansen, H. L., Overlærer, Svanekevej 2.  
 ☞388.  
 Willumsen, Jens K., Arbm., L. Madsesg. 5a.  
 Wilsky, Walter, Incassator, Absalonsg. 29. ☞234.  
 Wolffsen, Casper, fhv. Organist, Storeg. 46.  
 Wulff, Peter F., Disponent, Havneg. 4.  
 Weyhe, Hans P., Styr., Hafniahus, Sandg. 31.

ZEUTHEN, Emil H., Dommer, R. af Db.,  
 Damg. 4a. ☞145.

ØDBERGEN, Ernst Strand, Arkitekt, Hafniahus,  
 Sandg. 71. ☞638.

— Jens Chr., Strand, Fuldm., Hafniahus,  
 Sandg. 112. ☞983.

Ølsted, Manna, Enkefrue, Ny Østerg. 18.  
 — Marie, Enkefrue, Ruden 1.

— Emil, Malerm., Østerg. 3. ☞253.

Østerbye, Elisa, Enkefrue, Sct. Pedersg. 4.  
 — Paul, cand. pharm., Stormg. 17. ☞300.

## Personregister for Svaneke.

\*AAKJÆR, Margrethe, Frk., Møllebakken (334).  
 Andersen, J. Chr., Arbm., Skovg. (317 o) 4,0-0,4.  
 — \*Karl, Arbm., Vesterg. (8) 1,8-0,2.  
 — \*Emil, Bogh., Kirkebakken (146).  
 — Aksel, Dyrslæge, Storeg. (255) 11,0-1,7. ☞121.  
 — \*Juliane, Enkefrue, Vigen.  
 — Johs. R., Fisker, v. Kirkebakken (155) 2,0-0,3.  
 — Kristine, Frk., Kirkebakken (146) 3,0-0,4.  
 — Hans P., Rentier, Møllebakken (322a) 7,0-2,5.  
 — Mathea, Enkefrue, Rulleforr., Vigen. (294)  
 4,5-1,5.  
 Ask, Jørgen, Overlærer, Storeg. (247) 9,0-1,6.

BAHN, Ejner, Blikkenslagersv., Nørreg. (318h)  
 5,0-0,6.

— Louise, Enkefrue, Vesterg. (7a) 1,5-0,2.

— \*Ludv., Landpostb., v. Havnen. (168).

— \*Leo, Skomager, Vesterg. (7).

Bech, Hans Jørgen, Arbm., Sdr. Udmark. (72)  
 1,6-0,8.

— \*Kristian, Arbm., Sønderg. (80).

— Dora, Enkefrue, Sdr. Mølle. (69) 7,0-1,1.

— Josefina, Enkefrue, Klippeg. (138d) 3,5-0,5.

— \*Margrethe, Enkefrue, Vigen. (287a) 2,5-1,1.

— Johs., Malerm., Sønderg. (63a) 5,0-1,1.

— Marie, Enkefrue, Modehdl., v. Stellebrønd.  
 (175) 6,5-1,4.

— Sejer H., Murer, Rebslagerbaneg. (317ai)  
 4,5-0,9.

— H. P., Murerm., Sønderg. (75c) 6,0-1,2. ☞92.

Bendtsen, Otto, Entreprenør, Vesterg. (4b)  
 13,0-2,3. ☞164.

— H. P., Fisker, Sønderg. (87) 3,0-0,7.

— Johan, Fisker, Nyg. (353) 3,5-0,2.

— \*Oliva, Frk., Legatgaarden, Sønderg.

— L. A., pens. Postb., v. Parken (53) 4,8-0,3.

Bertelsen, O. A., Bygm., Brandinsp., Branddir.,  
 Vigen. (265c) 9,0-0,5. ☞21.

Beyer, Noline, Enkefrue, Skovg. (317k) 4,0-0,5.

— \*Marie, Frk., Postg. (145) 5,5-1,0.

— \*Nanna, Frk., Husbest., Vesterg.

\*Beyer, Karl, Skibsfører, Postg.

Bidstrup, L. C., Arbm., Nordskoven. (336) 5,0-1,1.

— Marie, Enkefrue, Sønderg. (317i) 6,0-0,6.

— \*Amanda, Frk., Hdl., Sønderg.

— P. H., Pakhusforv., Vigen. (271a) 6,5-1,0.

\*Blang, Christine C., Enkefrue, Havneg.

— Ernst, Pastor, Havneg. (212) 9,0-0,9. ☞73.

Blem, C., Købm., Postg. (141b) 12,0-1,2. ☞31.

Bohmgren, H., Stenhugger, Sønderg. (68) 1,6-0,4.

Bohn, C. H., Arbm., Nørreg. (318x) 3,2-0,2.

— \*Anine, Enkefrue, v. Kirken.

\*Brander, Dagmar, Frk., Husbest., Vigen.

Brandi, E. V., Arbm., v. Parken. (37) 3,0-0,2.

CHRISTENSEN, Johs., Avlsbr., Madvigs Minde.  
 (180) 6,4-17,5-10,7.

— \*Margrethe, Enkefrue, Torvet.

— Karen M., Frk., Madvigs Minde.

— Gunnar, Kioskejer, Havnen. (168) 7,5-0,8.

☞99.

— Herman Munch, Købm., Torvet. (177) 25,0-7,9.  
 ☞17.

— \*Holger V., Mølleforp., Svanemøllen.

☞98 og 151.

— Peter C., Skomagerm., Storeg. (246) 11,0-1,7.  
 ☞16.

\*Christiansen, Evald, Barberm., Storeg.

— Hansine Marie, Enkefrue, Sønderg. (84) 0,6-0,2

— \*Anton, Fyrass., Svaneke Fyr.

Christoffersen, Peter E., Arbm., Vigen, (269)  
 1,8-0,2.

\*DAM, Inge, Frue, Distriktsjordemoder, Storeg.  
 ☞52.

— Caroline, Enkefrue, Vesterg. (19) 2,5-0,8.

— Ottomine, Enkefrue, Rønne Landevej. (Mrkj.10)  
 5,5-0,7.

— Magna, Frk., Storeg. (184a) 5,0-1,4.

— Thora, Frk., Storeg. (184a) 5,0-1,4.

— \*Ina, Frk., Musiklærerinde, Storeg. ☞144.

- Dam, Jens M., Toldforv., Kapt., R. af Db.,  
Md. f. D. R. Storeg. (263) 11,0-3,4. ☞94.
- Eduard H., Ølhdl., Storeg. (261) 10,0-2,5. ☞52.
- \*Davidsen, Anine, Enkefrue, Postg. (141a) 8,0-1,0.
- Dohn, Margrethe, Frue, Nordskoven. (337) 4,0-0,1.
- \*ELIASSEN, Andreas P., Fyrpasser, Svaneke Fyr  
☞95.
- Elleby, Christian, Arbm., v. Teknisk Skole. (318b)  
3,5-0,4.
- Karen, Enkefrue, Storeg. (195) 4,0-0,5.
- \*Esper, Fisker, v. Kirken.
- Engel, E. O., Bankdir., Sønderg. (91a) 8,0-0,5.  
☞44.
- Eriksen, Eleonora, Enkefrue, Hullebakken. (108)  
4,0-0,2.
- FLIES, V. A., fhv. Baadfører, Havnebakken. (114)  
4,0-0,5.
- C. O., fhv. Postb., Postg. (342) 3,5-0,5.
- \*Frederiksen, Thv., Arbm., Sønderg. (85) 1,0-0,3.
- Chr. M., Bagerm., Svanemøllen. (Mrkj.)  
1,3-32,0-1,9. ☞22.
- \*Frithiof, Anker, Chauffør, Vigen.
- Funch, Jakob, Arbm., Sønderg. (66) 3,5-1,1.
- \*Bøye, Biografejer, Madvigsg.
- A., Chauffør, Vesterg. (22b) 3,5-0,8.
- Hansine, Enkefrue, Madvigsg. (192) 13,0-2,2.  
☞47.
- Mathilde, Enkefrue, Skovg. (98) 2,5-0,6.
- Sinius, Murerm., Møllebakken. (332a) 7,0-1,0.  
☞143.
- GEDION, Ingeborg, Enkefrue, Haandgernings-  
lærerinde, v. Havnen. (126) 8,0-1,3.
- Gloggengieser, C., Kunstmaler, Vigen. (289)  
5,5-0,8.
- HAMMER, Ole, Arbm., Sønderg. (77) 6,0-1,2.
- \*Johannes, Fotograf, Storeg. ☞94.
- Hansen, Carl A. P., Arbm., Madvigsg. (256)  
2,8-0,5.
- Hans Nicolaj, Arbm., v. Kirken. (130) 2,0-0,3.
- J. Chr. A., Arbm., Skovg. (317ac) 3,2-0,4.
- \*Rich. P., Arbm., v. Kirken. 26b) 3,5-0,3.
- Børge, Avlsbr., Nørreg. (234c) 4,7-14,5-7,5.
- Chr. A., fhv. Baadebygger, Havneg. (209)  
5,5-2,4.
- Hans P., Baadebygger, Skovg. (317n) 6,0-0,6.  
☞102.
- \*Axel, Uddeler, Svaneke Brugsforening. (173a)  
☞41.
- \*Mine, Enkefrue, Best., Rutebilstationen.  
☞123.
- Hagbert Slengerik, Boghdl., Storeg. (190b)  
14,0-1,5. ☞61.
- F. Herman, Cementstøber, Ndr. Kvt. (234a)  
5,0-1,1. ☞158.
- \*Carl Edv., Chauffør, Havnen.
- Jens, Chauffør, Vesterg. (10a) 1,4-0,3.
- \*Margith Skotte, Frk., Damefrisørinde,  
v. Torvet.
- Aage P., Dampskibseksk., v. Havnebakken.  
(153) 4,0-0,5. ☞18.
- \*Anna, Enkefrue, Legatgaarden.
- Annine, Enkefrue, Vigen. (267a) 7,0-3,1.
- Caroline, Enkefrue, Søgade. (100b) 5,0-0,7.
- Ellen From, Enkefrue, v. Afholdshjemmet.  
(192) 7,0-1,6. ☞26.
- Johanne, Enkefrue, Bakken. (178) 5,0-1,7.
- Hansen, Mathilde, Enkefrue, Ndr. Kvt. (318aa)  
4,5-0,5.
- Chr. M., Fisker, Skovg. (317) 5,5-0,6.
- \*Frank Holm, Fisker, Havneg.
- Hans A. T., Fisker, Østerg. (105b) 3,8-0,6.
- Laur. C., Fisker, Sønderg. (92a) 3,2-0,3.
- Oluf W., Fisker, Storeg. (202) 5,0-1,5.
- Poul J., Fisker, v. Havnen. (124) 5,0-0,6.
- \*Ingeborg, Frue, Bykilden.
- Anna M., Frk., Ndr. Kvt. (318as) 6,5-0,5.
- Hansigne Martine, Frk., Skovg. (99b) 4,5-0,5.
- Jenny, Frk., Sønderg. (101b) 4,0-0,3.
- \*Laura, Frk., Vigen.
- Marie, Frk., Nyg. (240c) 5,0-0,5.
- Chr., Gartner, v. Parkcn. (58a) 0,5-10,5-2,8.  
☞114.
- J. Jul., fhv. Havnefoged, Hullebakken (104)  
4,0-0,6. ☞34.
- Georg P., Hotelejer, Slagterm., Storeg. (262)  
6,5-27,8-12,8. ☞13.
- Andr., Hotelkarl, Vesterg. (9) 3,0-1,1.
- C. Peter S., Købm., v. Havnen. (213) 13,0-2,3.  
☞25.
- \*Vald., Lærer Storeg.
- J. Andr., Mekaniker, Østerg. (105c) 6,5-0,3.  
☞131.
- \*Leo, Murersv., Sønderg.
- Otto M., Musikdir., Nørreg. (216) 6,0-2,5. ☞11.
- Hans, Postb., v. Torvet. (161) 4,0-0,5.
- A. Math., Rentier, v. Kirken. (131) 6,0-0,8.
- H. Anthon, Rentier, Ndr. Kvt. (200b) 5,0-0,5.
- Hjalmar A., Rentier, v. Parken. (40) 5,0-0,7.
- \*Laurits, Rentier, Vesterg. (5) 2,5-0,4.
- Otto, Rentier, Østerg. (102) 4,0-0,2.
- Theodor, Rentier, Møllebakken. (334) 6,5-0,5.
- Theodor, Rentier, Skovgade. (317ba) 6,5-0,7.
- Marius L., Silderøger, Hullebakken. (48a)  
4,5-0,7.
- Laur. M. F., Skomagerm., Madvigsg. (254)  
3,2-0,4.
- H. Chr., Skrædderm., Hullebakken. (105a)  
4,0-0,2.
- Michael C., fhv. Smedem., Skovg. (100a)  
3,5-1,6.
- Chr. E. P., Snedkerm., Storeg. (196) 16,0-4,3.  
☞112.
- Magnus N. J., Snedkerm., Ndr. Kvt. (227)  
6,5-1,4. ☞129.
- \*Viktor, Snedkerm., Ndr. Kvt.
- Hans A., Snedker, Sæbehuset, Sønderg. (103a)  
6,5-0,4. ☞60.
- Hartman C., Snedker, v. gl. Skole (182b)  
5,5-0,8.
- Jenny, Frk., Syerske, Vigen. (273) 4,0-0,7.
- Kristine, Frk., Syerske, Vigen. (282) 2,5-0,3.
- Hans E., Træskom., Skotøjshdl., Torvet. (163a)  
14,0-4,5. ☞108.
- Hans Chr., Tømrer, v. Haven. (204) 4,0-0,6.
- Chr. S., Vognm., v. Stellebrønden. (172a)  
5,5-2,2. ☞139.
- \*Heibøll, H. C., Postm., Posthuset. (167c) 22,0-1,5.  
☞45.
- Hellesen, Jane, Frk., Sygekasseskass., Sønderg.  
(101a) 6,0-0,8. ☞162.
- Henriksen, Chr., Biavler, Vigen. (260) 3,0-1,1.
- Hermansen, Amanda, Frk., Havnebakken. (115)  
4,0-0,5.
- J., Skrædderm., Skovg. (317t) 7,0-0,7. ☞126.
- Hjorth, Marie, Bankass., L. Plads. (109b) 2,6-0,4.

- Hjorth, H. P., fhv. Dampskibsf., v. Kirken (27b) 10,0-1,3.  
 — Knud, Maler, Sønderg. (67) 1,5-0,3.  
 Holm, Kaj, Arbm., Nyg. (354) 3,5-0,2.  
 — Ole J., Arbm., Skovg. (94) 3,5-0,7.  
 — Knud Edv., Avlsbr., v. Kirken. (24) 8,0-24,5-14,7.  $\Rightarrow$ 64.  
 — V. A., Bødkersv., Sønderg. (50) 11,0-2,3.  
 — Carl P., Fisker, v. Parken. (64b) 4,0-0,4.  
 — Hans A., Postb., v. Grønningen. (113b) 6,5-0,8.  
 — Hans Chr., Rentier, Ndr. Kvt. (318ab) 3,5-0,3.  
 — \*N. Andr., Sadelmagerm., Nyg. (232b) 4,5-0,7.  
 — Johs. M., Skibsfører, v. Parken. (64a) 5,0-0,7.  
 Holmgren, C., Købm., Havneg. (208) 8,0-1,2.  $\Rightarrow$ 69.  
 Holst, Karen, Frk., Postg. (136) 14,0-2,1.  
 — Mathilde, Frk., Postg. (136) 14,0-2,1.  
 — P. B., Købm., Torvet. (164) 48,0-25,2.  $\Rightarrow$ 24.  
 \*Hornung, Conrad C., Skovbrugskonsulent Storeg. (210) 35,0-12,6.  $\Rightarrow$ 116.
- IPSEN, Janus, Brødkusk, Ndr. Kvt. (226b) 2,8-0,6.  
 — Janus C., Fiskehdl., Ndr. Kvt. (318az) 3,5-0,5.  $\Rightarrow$ 7.  
 — \*Carl J., Fisker, Ndr. Kvt.  
 — Ellen, Frk., v. gl. Skole. (183) 3,0-0,4.  
 — \*Hansine, Frk., Klippeg.  
 — Mathilde, Frk., Vigen. (271k) 3,0-0,3.  
 — Melene, Frk., Sdr. Udmark. (317x) 4,0-0,5.  
 — Gunnar P., Købm., Torvet. (162) 16,0-5,4.  $\Rightarrow$ 81.  
 — Adolf Kr., Rentier, Vesterg. (38) 3,0-0,5.  
 — Anton, Rentier, v. Madvigs Minde. (3e) 7,0-0,8.
- JACOBSEN, Valdemar, Arbm., Vigen. (279) 5,5-1,2.  
 Jensen, Hans A., Agent, Storeg. (188) 6,0-1,8.  
 — \*Chr., Arbm., Vigen.  
 — Otto Funch, Arbm., Ndr. Kvt. (338) 4,0-0,4.  
 — Chr. M., Avlsbr., Vigen. (281a) 4,0-14,4-7,3.  
 — Dagmar, Frk., Bogh., Vesterg. (21) 3,0-1,2.  
 — Anna M., Enkefrue, Sdr. Udmark. (70) 1,2-0,2.  
 — Hansine, Enkefrue, Sønderg. (51c) 3,5-0,4.  
 — Hermandine, Enkefrue, Vesterg. (11) 1,8-0,2.  
 — \*Mathea, Enkefrue, Nørreg. (219) 2,8-1,2.  
 — Sanna Karoline, Enkefrue, Grønningen. (111) 1,2-0,1.  
 — Hulda, Frk., Sønderg. (83a) 3,0-0,2.  
 — Jensine, Frk., Skovg. (95) 4,2-0,9.  
 — Marie, Frk., v. Parken. (43) 1,5-0,2.  
 — \*Niels, Fyrassistent, Storeg.  
 — \*Jens P., Fyrmester, Svaneke Fyr. 108,0-1,0.  $\Rightarrow$ 95.  
 — Andr., fhv. Lods, Skovg. (317an) 3,2-0,9.  
 — Thorv. C., Maler, Vesterg. (31b) 3,0-0,4.  
 — J. Tolvte, Mælkehdl., Sønderg. (315c) 11,0-1,5.  $\Rightarrow$ 104.  
 — R. Johs., Pakhusform., Madvigsg. (256b) 6,0-0,8.  $\Rightarrow$ 107.  
 — Hans J., Rentier, Skovg. (317p) 4,5-0,7.  
 — Peter F., Rentier, Rønne Landevej. (Mrkj. 10) 6,0-0,9.  
 — Peter Julius, Rentier, Ndr. Kvt. (226a) 4,5-1,3.  
 — Poul O. J., Rentier, Ndr. Kvt. (318ap) 7,0-0,7.  
 — Lars C., Snedkerm., v. Stellebrønden. (190c) 12,0-2,1.  $\Rightarrow$ 125.  
 — Carl C., Snedkersv., Vigen. (318a) 1,8-0,4.  
 — Anna, Frk., Strikkerske, v. Teknisk Skole. (253) 2,5-0,6.  
 — Cresten A., Sømmand, Vesterg. (15) 5,0-0,8.
- Jensen, J. Oscar, Vognm., Vigen. (288) 0,8-7,2-1,6.  $\Rightarrow$ 80.  
 \*Jeppesen, Sigurd, Arbm., Vigen.  
 — \*Karoline, Enkefrue, Vigen.  
 — Albert, Fisker, Klippeg. (138a) 3,0-0,5.  
 — Axel, Sømmand, Nørreg. (215b) 4,0-1,0.  
 \*Jespersen, Agnes, Frue, Legatgaarden.  
 \*Johansen, Johanne, Frk., v. Torvet.  
 Johnsen, Carl, Kusk, Nørreg. (220) 4,5-0,9.  
 Juul, Amanda, Broderiforr., v. Madvigs Minde. (179) 4,5-0,3.  
 \*Jønsson, Charlotte M., Frk., fhv. Sygepl., Storeg.  
 Jørgensen, V. Carl, Arbm., v. Grønningen. (107) 2,5-0,3.  
 — Axel, Chauffør, Storeg. (170) 6,5-1,5.  
 — Lovise, Enkefrue, Skovg. (99a) 4,5-0,8.  
 — Marie, Enkefrue, Vigen. (285) 3,5-0,5.  
 — Chr. S., Fisker, Ndr. Kvt. (318d) 4,5-0,3.  
 — \*Eghard W., Fisker, Vigen.  
 — Kristian, Fisker, Hullebakken. (48b) 7,5-0,6.  $\Rightarrow$ 15.  
 — Karoline, Frk., Klippeg. (26e) 4,5-0,6.  
 — Oliva M., Frk., Vigen. (268) 1,2-0,6.  
 — Andr., Fyrskibskok, v. Kirkebakken. (152) 5,0-0,7.  
 — \*Janus C., Malerm., Storeg.  
 — \*Poul W., Pedel, Borgerskolen.  
 — P. Chr., Sejlmager, Skovg. (317ab) 6,0-0,4.  
 — Jørgen P., Sparekassedir., Vigen. (287ab) 7,0-0,4.  
 — Ida, Enkefrue, Syerske, Ndr. Kvt. (318z) 5,0-0,4.  
 — \*Børge, Vognm., Nørreg.
- KAAS, I. P., Rentier, Storeg. (199) 13,0-4,3.  $\Rightarrow$ 67.  
 Kihl, S., Frue, Bestyrerinde, Svaneke Afholdshjem (176a) 12,0-3,2.  $\Rightarrow$ 78.  
 \*Kjær, Axel G., Bankbogh., Vesterg. (3a) 9,5-2,6.  
 Kjøbech, Laura, Enkefrue, Rønne Landevej. (10c) 6,5-0,6.  
 Kjølby, A., Lærer, v. Kirken. (129) 4,0-0,6.  
 Kjølner, Ludv. A., Installatør, Storeg. (194a) 10,5-2,4.  $\Rightarrow$ 152.  
 Klausen, Jens S. A., Kommunekass., Storeg. (171) 4,5-0,6.  $\Rightarrow$ 48.  
 Knudsen, Peter M., Fiskehdl., Ndr. Kvt. (318ah) 9,0-1,0.  $\Rightarrow$ 33.  
 — Karl R., Fisker, Havnebakken. (116) 5,0-0,6.  
 — \*Kristian, Fisker, Nørreg.  
 — Peter K., Fisker, Grønningen. (106a) 2,5-0,2.  
 Koefoed, Laura, Hdl., Torvet. (176b) 20,0-2,2.  
 — \*H. C., fhv. Ritmester, Rentier, Møllebakken. (332a) 9,0-1,0.  $\Rightarrow$ 128.  
 \*Koføed, Thv. H., Arbm., Vigen. (278) 4,5-0,5.  
 — Poul, Bagerm., Kirkeg. (160) 12,0-2,0.  $\Rightarrow$ 147.  
 — \*Børge Munch, Elektriker, Vesterg.  
 — Christine, Enkefrue, Storeg. (194b) 5,0-1,2.  
 — Hansine, Enkefrue, v. Teknisk Skole. (253b) 2,5-0,3.  
 — Ida K., Enkefrue, Vesterg. (13a) 4,5-0,6.  
 — Marie, Enkefrue, Møllebakken. (321) 10,0-1,8.  
 — Anker E., Lærer, Bykilden. (3b) 10,0-1,9.  
 — Andreas Kr., Murer, v. Storeg. (222) 3,0-0,3.  
 — Ellen, Musiklærerinde, Vesterg. (297b) 10,0-1,9.  
 \*Kay E., Pedel, gl. Skole.  
 — \*Carl L., Rentier, Vigen.  
 — \*Jens A., Rentier, gl. Skole. (186) 20,0-4,7.  
 — Otto, Rentier, Vigen. (277) 4,0-0,8.  
 — Peter, Rentier, Møllebakken. (331) 5,5-1,0.  
 — Carl J., Ringer og Graver, Vigen. (274a) 6,0-0,9.

**Kofoed, Jens P.**, Sagfører, Storeg. (181b) 8,5-1,4.  
 — Hans C., Savværksejer, Svaneke Savværk. (Mrkj.) 23,0-5,6.  $\Rightarrow$ 74.  
 — Marie, Frk., Syerske, Ndr. Kvt. (241) 5,0-0,7.  
**Krik, Chr. A.**, Fiskehdl., v. Haven. (117) 14,0-1,4.  
 $\Rightarrow$ 113.  
**Kuhre, Julius**, Arbm., Vesterg. (6a) 2,5-0,4.  
 — Agnethe, Enkefrue, Kirkebakken. (25c) 7,0-1,1.  
 — Kristine, Enkefrue, v. Parken. (40b) 1,5-0,2.  
**LARSEN, Anna**, Enkefrue, Sønderg. (49b) 8,0-0,3.  
 — \*Alma, Frk., Skovg.  
 — Hans, fhv. Købm., Kirkebakken. (25b) 4,5-0,4.  
 — Janus G., Rentier, Skovg. (88) 2,0-0,3.  
 — Magnus K., Skomagerm., Postg. (147) 3,5-0,5.  
 — \*Jens P., fhv. Slagterm., Sønderg.  
 — Jens A., Smedem., Storeg. (189) 25,0-2,6.  
 — Adolf M., Smedem. (48e) 9,0-1,0.  $\Rightarrow$ 160.  
 — Peter C., Snedkersv., Ndr. Kvt. (238) 6,0-0,7.  
 \*Lind, Ralf, Barberm., v. Torvet.  
 — \*Kristine, Enkefrue, Postg.  
 — Boline, Frk., Rønne Landevej. (Mrkj. 10e) 5,5-0,8.  
 — Marie, Frk., Vigen. (293b) 5,0-0,3.  
 — Nicoline, Frk., Ndr. Kvt. (233) 2,0-0,5.  
 — Carl A., Malerm., Postg. (137a) 12,0-1,2.  
 — Axel, Murersv., L. Plads. (128) 9,0-1,0.  
**Lindblad, S. A.**, Smedem., Vigen. (272) 10,5-1,1.  
 $\Rightarrow$ 56.  
**Lou, H.**, Fisker, Brøndstr. (244) 2,5-0,5.  
 — C. C., Sømand, Ndr. Kvt. (232c) 5,5-0,6.  
**Lund, A. Peter**, fhv. Avlsbr., Sønderg. (60) 2,4-0,3.  
 — Johanne, Enkefrue, Sdr. Udmark. (79) 3,2-1,1.  
 — Johan, Fisker, Ndr. Kvt. (243e) 3,8-0,5.  
 — \*Marie T., Frk., Storeg.  
 — Ludv., Købm., v. Kirkebakken. (158) 16,0-2,9.  
 $\Rightarrow$ 14.  
**Lyngbjerg, Jenny**, Frk., Lærerinde, Vesterg. (18b) 5,0-1,1.  
**MADSEN, Evåld**, Arbm., Vigen. (267) 7,0-0,8.  
 — Poul, Arbm., Vesterg. (39) 3,0-0,5.  
 — Ejner J., Avlsbr., Sønderg. (86) 2,0-10,7-4,1.  
 — Godtfred, Hotelejer, Hotel Østersøen. (167) 55,0-11,8.  $\Rightarrow$ 20.  
 — Math. C., Murer og Desinfektør, v. Grønningen. (113a) 4,0-0,6.  $\Rightarrow$ 110.  
 — Math. L., Rentier, Birkely, Sønderg. (317æ) 8,0-1,0.  
 — Hans J. J., Vognm., Vigen. (290) 3,0-13,4-6,1.  
 $\Rightarrow$ 6.  
**Madvig, L. H.**, Skrædderm., Storeg. (185) 3,0-0,8.  
**Marcher, Hans O.**, Blikkenslager, Hullebakken. (109a) 3,5-0,6.  
 — \*Jensine, Frk., Vigen.  
 — \*Louis, Havnefoged, Skovg. (317y) 5,0-0,6.  
 $\Rightarrow$ 40.  
 — \*Jens, Sparekassedir., Sparekassen, Storeg. (172b) 40,0-4,8.  $\Rightarrow$ 19.  
**Marcussen, M. P.**, Sygehøslæge, Storeg. (258) 16,0-4,0.  $\Rightarrow$ 3.  
 \*Mau, Helene M., Fodspecialist, Kirkebakken.  
**Mikkelsen, Christian**, Arbm., Vigen. (270) 1,8-0,4.  
**Mogensen, Andr.**, fhv. Avlsbr., v. Parken. (42) 3,0-0,8.  
 — \*Svend, fhv. Avlsbr., Postg.  
 — Poulina, Enkefrue, Vesterg. (34) 5,5-0,8.  
 — Anna, Frk., Vigen. (295) 2,0-0,2.  
 — Jeppe, Kontorist, Grønningen. (112) 1,5-0,5.

\*Mogensen, Viktor, Mekaniker, Vesterg.  
 — Ejner C., Snedkerm., Havnebakken. (127) 7,5-1,6.  
 — Ingeborg, Frk., Syerske, Postg. (142) 2,0-0,4.  
 — Peter, Tømrer, Vigenshøj, Møllebakken. (322) 6,0-0,6.  
 \*Mortensen, Edvard M., Arbm., Postg. (159c) 5,0-1,7.  
 — Ole, Arbm., v. Parken. (59) 1,8-0,2.  
 — Theodor H., Blikkenslagersv., Sønderg. (78b) 2,8-0,4.  
 — \*Thala, Frue, Damefrisørinde, Postg.  $\Rightarrow$ 161.  
 — Laur., Fisker, Sønderg. (50b) 3,6-0,4.  $\Rightarrow$ 87.  
 — \*Margrethe, Frk., Legatgaarden, Sønderg.  
 — Magnus A., Skibsfører, Sdr. Udmark. (81b) 5,5-0,6.  
 — Karl, fhv. Smedem., Hullebakken. (47) 3,5-0,5.  
 \*Mouritsen, Louise, Enkefrue, Storeg.  
**Munch, Hans A.**, Arbm., Sønderg. (54) 1,6-0,7.  
 — Marius M., Avlsbr., Storeg. (264) 3,0-11,4-6,5.  
 — \*Oline, Enkefrue, Vesterg. (4a) 2,8-0,4.  
 — \*Anna, Frk., v. Stallebrønden.  
 — Theodora, Frk., Sønderg. (78a) 2,5-0,7.  
 — Thomas M., pens. Landpostb., v. Havnen. (132) 2,5-0,5.  
 — \*Poul A., Rentier, Torvet.  
**Myhre, Ada**, Enkefrue, Sønderg. (61) 3,0-0,4.  
 — Annine, Enkefrue, Ndr. Kvt. (240) 6,0-1,4.  
 — A. M., Skomagerm., v. Kirken. (27a) 11,0-1,7.  
 $\Rightarrow$ 120.  
**Møller, Jens Anker**, Arbm., Sønderg. (49a) 1,3-6,0-2,1.  $\Rightarrow$ 122.  
 — Carl, Avlsbr., v. Kirken. (134) 9,0-24,5-13,9.  
 $\Rightarrow$ 66.  
 — Chr., Avlsbr., Sønderg. (52) 8,4-24,5-13,4.  
 $\Rightarrow$ 136.  
 — \*Marie, Enkefrue, v. Kirken.  
 — \*Thora, Enkefrue, Nyg. (344) 2,5-0,3.  
 — \*Aage, Mejerist, v. Teknisk Skole.  
 — H. P., Mejerist, Kirkebakken. (151) 3,0-0,6.  
 — Hans A., Snedkerm., Sdr. Udmark. (317az) 5,0-3,0.  $\Rightarrow$ 29.  
 — Peter M., Snedkerm., L. Plads. (30a) 6,0-1,1.  
 \*NIELSEN, Chr. E., Arbm., Sdr. Udmark. (71) 1,5-0,7.  
 — \*Georg, Arbm., Vesterg.  
 — Michael M., Arbm., Nyg. (240b) 4,5-0,4.  
 — Thorvald G., Arbm., v. Parken. (63b) 3,0-0,5.  
 — Chr., Avlsbr., Svaneke Vang. (49) 4,2-12,8-4,7.  
 — Hans J., Avlsbr., Kirkebakken. (148) 3,0-10,3-4,3.  
 — Juliane, Best., Ndr. Kvt. (318as) 6,5-0,5.  
 — Anna P., Enkefrue, Sønderg. (57a) 2,0-0,4.  
 — \*Anna, Enkefrue, Storeg.  
 — Annine K., Enkefrue, Nørreg. (318ct) 4,5-0,4.  
 — Marie, Enkefrue, Nyg. (234a) 1,2-0,4.  
 — Carl E., Fisker, Reberbanen. (317az) 2,8-0,3.  
 — Elvildus, Fisker, Ndr. Kvt. (318ax) 5,0-0,4.  
 — Niels, Fisker, Nørreg. (214) 7,0-1,6.  
 — Thorv. S., Fisker, Ndr. Kvt. (318ac) 4,0-0,3.  
 — Olga, Frue, v. Teknisk Skole. (245) 1,5-0,4.  
 — \*Bengta, Frk., Legatgaarden, Sønderg.  
 — Kathrine Segine, Frk., Ndr. Kvt. (200a) 5,0-0,7.  
 — \*Marie, Frk., Nyg.  
 — \*Mary, Frk., Vigen.  
 — Johs., Gaardskarl, Postg. (143) 2,2-0,7.  
 — Peder, fhv. Gæstgiver, Ndr. Kvt. (232a) 5,5-1,3.  
 — \*Knud, fhv. Købm., v. Kirken.  
 — Carl, Landpostb., Sønderg. (51a) 7,5-1,3.



- Nielsen, Chr. P., Lærer, Vesterg. (299) 9,5-1,2.  
 — \*Vind, Lærer, Ndr. Kvt. (231) 3,0-1,5.  
 — Charley K., Malerm., v. Brugsforeningen. (190a) 8,0-2,2.  $\Rightarrow$ 163.  
 — \*Theodora, Enkefrue, Manufakturhdl., Torvet.  $\Rightarrow$ 154.  
 — N. Alfr., Murerm. Ndr. Kvt. (224a) 4,5-0,7.  
 — Jens, Overbetj., Sønderg. (315) 12,0-2,3.  $\Rightarrow$ 46.  
 — Johan P., Rentier, Vesterg. (3e) 8,0-2,1.  
 — Magnus, Rentier, Sønderg. (81a) 2,8-0,5.  
 — Alfr. H., Skibstømrer, Sdr. Udmærk. (75a) 2,5-1,1.  
 — Lars, Stenhugger, Møllebakken. (320) 3,0-0,5.  
 — \*Emil, Søfyrbøder, v. Reberbanen. (73) 2,8-1,4.  
 — Herold E., Sømmand, Skovg. (96) 3,0-0,4.  
 Nimb, C., Arbm., Nyg. (242) 2,0-0,3.  
 \*Nørregaard, Sofie, Enkefrue, Storeg. (203) 13,0-2,0.  
 — \*Laurits V., Fisker, Sønderg.  
 — Helga M., Frk., Syerske, Sønderg. (55) 1,8-0,3.  
 — Charles, Sømmand, Møllebakken. (322e) 6,0-1,0.  
 \*OLSEN, Chr. E., Arbm., Nørreg.  
 — Fritz, Arbm., Vigen. (265a) 3,0-0,5.  
 — Niels, Arbm., v. Parken. (36c) 2,5-0,2.  
 — Emma, Enkefrue, Ndr. Kvt. (225) 3,5-1,0.  
 — \*Harald S., Fisker, Nyg. (345) 2,4-0,2.  
 — \*Ole, Rentier, Klippeg. (133) 7,0-1,3.  
 — Carl, Skomagerm., Nørreg. (217) 3,2-0,7.  
 — \*Marie, Syerske, Ndr. Kvt.  
 \*PEDERSEN, Andr., Arbm., v. Kirken. (26a) 5,5-1,2.  
 — Oluf, Arbm., Nyg. (236) 3,0-0,5.  
 — Rasmus J., Arbm., Vigen. (275) 2,5-0,8.  
 — Andr., fhv. Avlsbr., Vesterg. (36b) 2,5-0,2.  
 — Johan, fhv. Avlsbr., Sønderg. (82) 1,2-0,3.  
 — Charles, Blikkenslagerm., Storeg. (251a) 23,0-2,8.  $\Rightarrow$ 12.  
 — Anna, Enkefrue, Skovg. (317ø) 7,5-1,0.  
 — Hansine, Enkefrue, Vesterg. (28a) 4,0-0,8.  
 — Margrethe, Enkefrue, Søgade. (103b) 6,0-0,4.  
 — Petrea Elisabeth, Enkefrue, Homestead, Sønderg. (75b) 12,0-3,3.  
 — Signe, Enkefrue, Skovg. (317d) 4,0-0,7.  
 — \*Augusta, Frk., Brøndstr.  
 — O. Chr., Gartner, v. Nordskoven. (335) 1,4-7,6-1,6.  
 — \*Bertrand, Købm., Torvet.  $\Rightarrow$ 106.  
 — N. Laur., fhv. Maskinfabr., Vandrehjemmet, Kirkebakken. (25a) 8,0-1,5.  $\Rightarrow$ 75.  
 — Niels Chr., Rentier, Legatgaarden, Sønderg.  
 — Holger H., Skibsfører, Nørreg. (318ap) 9,5-0,4.  $\Rightarrow$ 119.  
 Petersen, Carl, Bødkerm., Vesterg. (23) 2,4-12,0-5,0.  $\Rightarrow$ 124.  
 — \*Ingeborg, Enkefrue, Storeg. (262b) 4,0-0,7.  
 — Edvard N., Købm., Dbm., Kirkebakken. (156) 10,5-1,7.  $\Rightarrow$ 27.  
 — Anna, Massøse, Storeg. (187) 11,0-3,2.  
 Person, Ole, fhv. Avlsbr., Skovg. (93) 4,5-0,5.  
 Pihl, Hans C., Bagerm., Torvet. (176c) 20,0-2,4.  $\Rightarrow$ 156.  
 — \*Hans Ancher, Manufakturhdl., Storeg. (197) 24,0-10,5.  $\Rightarrow$ 23.  
 Poulsen, Ingeborg, Manufakturhdl., Nørreg. (318f) 6,5-0,7.  $\Rightarrow$ 138.  
 — \*Bertha O., Musiklærerinde, Kirkebakken.  
 RASMUSSEN, Anine, Frk., Klippeg. (138) 2,0-0,5.  
 — Peter, Maler, Klippeg. (26d) 3,5-0,3.  
 — \*J. M., Frk., Sygepl., Svaneke Sygehus.  
 \*Riis, Albert E., Arbm., Vesterg. (6b) 2,5-0,5.  
 Rosenberg, A., Slagterm., Torvet. (163c) 18,0-4,2.  $\Rightarrow$ 1.  
 Rømer, P. M., Arbm., L. Plads. (110) 2,5-0,6.  
 — H. C. T. K., Borgmester, Kap., Gdr., R. af Db., Svanege. (Mrkj. 6a) 27,0-56,0-35,6.  $\Rightarrow$ 84.  
 — \*Leif, Elektricitetsværksbest., Elektricitetsværket.  $\Rightarrow$ 55.  
 — Augusta, Enkefrue, v. Teknisk Skole. (243a) 5,5-0,8.  
 — \*Clara, Enkefrue, Storeg.  
 — O., Handelsingartner, Vesterg. (298) 17,0-2,1.  $\Rightarrow$ 91.  
 SANDERSEN, E., Manufakturhdl., Torvet. (163b) 11,5-1,8.  $\Rightarrow$ 109.  
 Schou, Peter, Karetmagerm., Bykilden. (13) 5,5-0,8.  
 — Konrad, Købm., Sønderg. (90) 12,0-1,1.  $\Rightarrow$ 2.  
 — Richard, Rentier, Nørreg. (223) 10,0-1,5.  
 Schrøder, Sabine, Kommunebogh., v. Stellebrønden (193) 5,0-0,7.  
 — Poul, Pensionatsejer, Skovg. (317q) 1,9-14,5-4,8.  
 \*Smidt, Gunnar, Foderm., Vesterg. (16b) 2,5-0,3.  
 — \*C. M., Konsul, Siemsens Gaard. (169) 32,0-9,6.  $\Rightarrow$ 149.  
 — \*Mogens, Købm., Storeg.  $\Rightarrow$ 9.  
 \*Sommer, G., Arbm., Sønderg. (62) 2,5-0,6.  
 Sonne, Chr., Barberm., Havnen. (123) 5,5-0,9.  
 — Th., Barberm., v. Kirken. (28b) 2,5-0,4.  
 — Marie, Enkefrue, Vigen. (284) 2,5-0,5.  
 — \*Niels Otto, Ing., cand. polyt., kgl. Vejer og Maaler, Postg. (165) 10,0-2,2.  
 — Peter, Postbaadfører, Nørreg. (318i) 5,0-0,3.  $\Rightarrow$ 42.  
 — B., Rebslager, Havnen. (125) 9,0-1,0.  $\Rightarrow$ 118.  
 — Frederik, Rentier, v. Parken. (46a) 4,0-2,5.  
 Svendsen, Charles, Arbm., Vesterg. (16a) 4,5-0,5.  
 — \*Marie, Enkefrue, v. Parken. (44) 2,0-1,4.  
 — Augusta, Frk., Sdr. Udmærk. (74) 1,5-0,4.  
 — \*Hans O., Raadhustjener, Raadhuset, Storeg. (259).  $\Rightarrow$ 5.  
 — Niels O., Rutebil-Chauffør, Vesterg. (14) 4,5-0,6.  
 THIM, Knud, Avlsbr., v. Madvigs Minde. (1) 11,5-31,7-17,3.  
 Tranberg, Charles, Arbm., v. Reberbanen. (76) 1,5-0,5.  
 \*WANG, Johanne, Frk., Nyg. (240d) 5,0-0,5.  
 \*Westh, Th., fhv. Hotelejer, Storeg.  
 — Viggo A., Urmager, Postg. (159a) 5,0-1,9.  $\Rightarrow$ 97.  
 Winberg, Marie, Enkefrue, Ndr. Kvt. (224b) 3,0-0,5.  
 Woskresensky, Sergej, Arbm., Vigen. (296) 3,0-0,4

## Personregister for Vestermarie Sogn.

- AHLMANN, H. V., Gdr., L. Dalbygd., 10. Vdg. (84a) 35,8-50,0-31,0. ☞Lo. ☞Lo. 7x.  
 Almegaard, A., Gdr., Hakongsd., 39. Slg. (45a) 61,9-69,0-47,0. ☞Ri. ☞T. 2.  
 \*Ambrosen, Ahlmann, Arbm., 18. Slg. Pc. ☞Lo.  
 Ancher, Carl, Avlsbr., Skovens Minde, 28. Slg. Pc. (32n) 8,4-15,0-7,3. ☞Lo.  
 \*Andersen, Sjøvald, Arbm., 27. Slg. Ll. ☞Kj.  
 — Viggo, Arbm., 41. Slg. Pc. (47f) 5,0-0,7. ☞Ri.  
 — Abdon, Avlsbr., Kallehave, Kirke Pc. (2) 2,3-6,5-1,6. ☞Ri.  
 — Alfred, Avlsbr., 8. Slg. Pc. (14f) 3,2-9,5-2,9. ☞Lo.  
 — Carl, Avlsbr., 50. Slg. Pc. (56h) 4,9-9,5-3,9. ☞Aarsb.  
 — Niels, Avlsbr., Thomsensminde, 8. Vdg. Pc. (1e) 17,3-28,0-13,6. ☞Ri. ☞T. 29.  
 — Peder, Avlsbr., Hedebo, 8. Vdg. Pc. (114c) 6,8-8,5-3,3. ☞Lo.  
 — Thorv., Avlsbr., 19. Slg. Frt. (147) 10,8-18,0-8,1. ☞Lo.  
 — Vald., Forretningsf., Lobbæk By, 21. Slg. Pc. (27 l) 0,7-6,0-2,0. ☞Lo. ☞Lo. 74.  
 — Georg, Gdr., Tyskegd., 63. Slg. (69) 25,5-33,0-15,0. ☞Aarsb. ☞T. 48.  
 — Henning Høst, Gdr., Skovgd., 65. Slg. (71a) 33,7-42,0-21,2. ☞Ri. ☞T. 39.  
 — Olaf, Gdr., Tingstedg., 61. Slg. (67a) 16,4-18,0-10,0. ☞Aarsb. ☞T. 49y.  
 — Hans C., Hmd., 24. Slg. Pc. (30c) 2,3-6,0-2,2. ☞Lo.  
 — Hans H., Hmd., 58. Slg. Ll. (126b) 1,4-3,0-0,7. ☞Aarsb.  
 — Hans P., Hmd., Klippen, 65. Slg. Ll. (262c) 3,4-5,0-0,8. ☞Aarsb.  
 — Andr., Rentier, Heimskringla, 6. Slg. Pc. (12b) 1,8-8,5-2,2. ☞Aak.  
 — \*Andr., Rentier, 8. Vdg. Pc. ☞Lo.  
 — Hans F., Rentier, Lykkedal, Degnegd. Pc. (3i) 0,5-5,0-1,0. ☞Ri.  
 — \*Jens P., Rentier, 19. Slg. Frt. ☞Lo.  
 — Per, Rentier, Nødebo, 56. Slg. Pc. (73e) 3,0-0,2. ☞Aarsb.  
 — Carl, Smedem., 43. Slg. Pc. (49b) 2,3-9,7-2,2. ☞Ri. ☞T. 35y.  
 — Aksel, Stenhugger, Lobbæk By, 19. Slg. Pc. (26ae) 5,0-0,4. ☞Lo. ☞Lo. 99.  
 — Alfr., Stenhugger, 19. Slg. Pc. (25n) 7,0-0,9. ☞Lo. ☞Lo. 29.  
 BECH, Aage, Avlsbr., Rosenvang, 20. Slg. Pc. (26c) 10,2-17,0-8,5. ☞Lo.  
 — \*Chr., Avlsbr., 68. Slg. Pc. (74b) 3,7-8,5-3,3. ☞Lo.  
 — C. V., Avlsbr., Skyttedam, 68. Slg. Frt. (146a) 19,2-16,5-9,3. ☞Lo.  
 — \*Hans, Skovarb., Bastemosehus, Alm. 0,7-3,2-0,3. ☞Alm. ☞Aak. 123y.  
 Bendtsen, H. P., Gdr., Smørengedg., 10. Slg. (16a) 30,4-45,0-25,0. ☞Lo. ☞Lo. 56x.  
 Birch, Herman, Smedem., 66. Slg. Pc. (72b) 2,5-7,0-2,0. ☞Aarsb.  
 Bjerregaard, A., Avlsbr., Markhøj, 56. Slg. Pc. (60 l) 5,8-13,0-4,4. ☞Aarsb.  
 \*Bonde, Peter, Mejeribest., Mejeriet Central (41d) ☞Ri. ☞T. 12.  
 Boss, E., Avlsbr., 56. Slg. Pc. (60d) 7,0-12,0-4,2. ☞Aarsb. ☞T. 62y.  
 \*Burgedahl, Carl, Bagersv., Vesterhus, Lobbæk, 19. Slg. Pc. ☞Lo.  
 \*Børgesen, C., Uddeler, Vesterm. Brugsforening. (87m) ☞Ri. ☞T. 6.  
 CHRISTIANSEN, Adam, Gdr., Løkkegd., 68. Slg. (74a) 27,0-39,0-22,0. ☞Lo. ☞Aak. 198x.  
 — \*Carl, Skovbetj., Nyhus, Alm. 2,4-4,0-0,9. ☞Alm.  
 \*Christoffersen, Hans, Skovarb., V. Ravnbrohus, Alm. 4,5-0,3. ☞Aarsb.  
 \*Clausen, Claus C., Førstelærer, Kirkeskolen. ☞Ri.  
 Cordua, Frede, Gdr., Dammegd., 16. Slg. (22a) 28,8-37,0-22,4. ☞Lo. ☞Lo. 36y.  
 — G., Gdr., Vestergd., 8. Vdg. (82a) 61,3-69,0-47,7. ☞Lo. ☞T. 31.  
 DAHL, Kirsten, Enkefrue, Karensminde, 8. Vdg. Pc. (82p) 2,9-8,5-2,0. ☞Ri.  
 — F., Gdr., Nørregd., 49. Slg. (55a) 40,6-43,0-23,8. ☞Aarsb. ☞T. 4.  
 — \*Gunnar, Møller, Kirkely, 8. Vdg. Pc. ☞Ri.  
 — V., Skorstensfejer, Egebo, 13. Vdg. Pc. (3e) 2,1-6,0-1,5. ☞Ri.  
 Dam, H., Gdr., Smørengedg., 11. Slg. (17a) 29,5-41,0-24,0. ☞Lo. ☞Lo. 56y.  
 Didriksen, Chr., Arbm., 8. Vdg. Pc. (82bm) 4,4-0,5. ☞Lo.  
 — \*Herm., Vært, Forsamlingshuset. ☞Ri. ☞T. 6.  
 Drost, Hans, Repr., 46. Slg. Pc. (52g) 10,0-0,8. ☞Ri. ☞T. 7.  
 Due, Harald, Hmd., Bovang, 7. Slg. Pc. (13c) 2,8-5,5-1,7. ☞Lo.  
 Dykyj, J., Avlsbr., 8. Vdg. Pc. (114b) 3,0-7,5-1,7.  
 \*ELLEBYE, C. M., Regnskabsf., Kirkely, 8. Vdg. Pc. ☞Ri. ☞T. 55y.  
 \*Elleby, Ejner, Skovarb., Ndr. Aasedamshus, Alm. 4,3-0,1. ☞Øl.  
 Engell, H. M., Avlsbr., Idasminde, 31. Slg. Pc. (37d) 8,6-15,0-7,0. ☞Ri.  
 — Elisabeth, Gdr., St. Dalbygd., 30. Slg. (36ac) 58,4-60,0-38,8. ☞Lo. ☞Lo. 7u.  
 — Gerda, Gdr., St. Dalbygd., 30. Slg. (36ac) 58,4-60,0-38,8. ☞Lo. ☞Lo. 7u.  
 — Marie, Gdr., Kantedamsgd., 50. Slg. (56a) 45,0-54,0-33,5. ☞Aarsb. ☞T. 44x.  
 Espersen, Ejnar Chr., Arbm., 8. Vdg. Ll. (272r) 5,0-0,2. ☞Lo.  
 — \*Math., Arbm., Rømersminde, 31. Slg. Pc. (37g) 0,6-4,0-0,6. ☞Ri.  
 FALCH, Vilhelm, Gdr., Klintgd., 14. Slg. (20a) 18,1-26,5-12,0. ☞Lo.  
 Folkmann, H., Avlsbr., Fædresminde, 53. Slg. Frt. (58c) 22,5-26,0-11,4. ☞Aarsb. ☞T. 62x.  
 Frigaard, Svend, Gdr., St. Gadegd., 43. Slg. (49a) 69,4-85,0-60,0. ☞Ri. ☞Ny. 31.  
 Funch, E., Gdr., Klintgd., 18. Slg. (24a) 19,7-35,0-17,5. ☞Lo. ☞Lo. 50y.

- GREGERSEN, A., Avlsbr., Frederiksdal, 7. Vdg. Ll. (205) 12,1-11,5-4,0. ☞Kj.
- HAAGENSEN, O., Hmd., 20. Slg. Pc. (26m) 2,8-6,0-2,2. ☞Lo.
- Hansen, Albert, Arbm., Tuelyst, 18. Slg. Frt. (114k) 1,8-0,4. ☞Lo.
- Ejnar, Arbm., Stejlbakkehus, 18. Slg. Frt. (284d) 1,6-0,1. ☞Lo.
- \*Ejner, Arbm., 46. Slg. Gr. ☞Ri.
- \*Hans H. S., Arbm., 9. Slg. Ll. (230e) 4,1-5,8-2,0. ☞Lo.
- Hans V., Arbm., Skovvang, 31. Slg. Pc. (37i) 1,1-7,0-0,8. ☞Ri.
- Herm., Arbm., Aavang, 56. Slg. Pc. (62g) 0,5-3,0-0,4. ☞Aarsb.
- \*Jens, Arbm., 8. Vdg. Pc. ☞Ri.
- Julius, Arbm., Solvang, 63. Slg. Ll. (260f) 1,8-4,2-0,8. ☞Aarsb.
- \*Knud, Arbm., 8. Vdg. Pc. ☞Ri.
- \*Villy, Arbm., Bøgely, 18. Slg. Pc. ☞Lo.
- Alfred, Avlsbr., Grønvang, 54. Slg. Pc. (60c) 7,4-14,5-5,4. ☞Aarsb. ☞T. 44y.
- Anker, Avlsbr., Søvang, 33.—34. Slg. Pc. (40m) 9,4-15,0-8,1. ☞Kj.
- Carl F., Avlsbr., 56. Slg. Pc. (60m) 6,5-12,3-4,1. ☞Aarsb.
- Carl H. P., Avlsbr., Ankersminde, 32. Slg. Pc. (37b) 8,0-13,0-4,8. ☞Ri. ☞T. 85y.
- Chr., Avlsbr., 8. Vdg. Pc. (82i) 3,8-7,0-3,0. ☞Lo.
- Emil, Avlsbr., Dueløkke, 8. Vdg. Pc. (114g) 19,9-22,0-12,7. ☞Lo.
- Ernst, Avlsbr., Klinthus, 18. Slg. Pc. (23g) 9,6-14,0-6,6. ☞Lo. ☞Lo. 36u.
- Frederik, Avlsbr., Damsminde, 50. Slg. Pc. (56b) 8,5-14,0-5,0. ☞Aarsb.
- Hans, Avlsbr., 18. Slg. Frt. (164a) 2,9-7,5-2,5. ☞Lo.
- Janus, Avlsbr., Risenlund, 2. Slg. Pc. (7b) 6,3-10,0-4,8. ☞Aak.
- Johs., Arbm., Elverhus, 37. Slg. Pc. (40k) 1,2-6,0-1,2. ☞Ri.
- Ludv. J., Avlsbr., Ringvang, 39. Slg. Frt. (155a) 4,7-10,0-3,1. ☞Ri.
- Ove Kjeller, Avlsbr., Stejlbakken, 18. Slg. Frt. (114a) 14,6-17,0-9,0. ☞Lo. ☞T. 32y.
- Per, Avlsbr., 11. Slg. Ll. (232c) 1,3-4,8-0,8. ☞Lo.
- Svend, Avlsbr., Lillehave, 14. Slg. Frt. (179) 3,8-9,0-3,3. ☞Lo.
- \*Gine, Enkefrue, 57. Slg. Pc. (63c) 3,2-8,5-1,9. ☞Aarsb.
- \*Svend Aage, Foderm., Aagd. Hus. ☞Lo.
- Adolf, Gdr., Palmegd., 62. Slg. (68) 30,1-41,0-22,3. ☞Aarsb. ☞T. 22.
- Alfred, Gdr., St. Smørenggd., 12. Slg. (18a) 48,5-69,0-43,5. ☞Lo. ☞Lo. 32x.
- Chr., Gdr., Lyneborg, 46. Slg. (52a) 52,3-57,0-35,8. ☞Ri. ☞T. 5.
- Herman, Gdr., Bækegd., 29. Slg. (35a) 45,0-58,0-35,7. ☞Lo. ☞Lo. 6.
- Jens Th., Gdr., Stensgd., 42. Slg. (48a) 47,4-58,0-37,3. ☞Ri. ☞T. 26.
- Svend Kalf, Gdr., St. Klintgd., 17. Slg. (23a) 50,6-56,0-37,4. ☞Lo. ☞Lo. 15.
- Helge, Husejer, 60. Slg. Pc. (4f) 0,9-3,5-0,9. ☞Aarsb.
- Carl, Hmd., Skovhave, 9. Vdg. Pc. (83 l) 2,2-5,7-1,1. ☞Ri.
- Hansen, Johs., Hmd., Mosevang, 1. Slg. Pc. (7i) 5,3-7,5-2,2. ☞Aak.
- Jens Peter, Høneriejer, Aabo, 45. Slg. Pc. (51d) 3,0-9,0-2,5. ☞Aarsb.
- Otto, Kunstmaler, Hakkemyrehus, 9. Vdg. Frt. (70d) 1,7-5,5-1,1. ☞Aarsb.
- H. P., Købm., Lobbæk, 19. Slg. Pc. (25g) 10,0-1,1. ☞Lo. ☞Lo. 10.
- \*Chr. J., Mejeribest., Lobbæk Mejeri. (25b) 1,0-45,0-6,3. ☞Lo. ☞Lo. 1.
- N. Chr., Murer, 4. Vdg. Ll. (269c) 2,2-0,1. ☞Lo.
- Alfred, Murer., 1. Slg. Ll. (174d) 1,1-4,0-0,9. ☞Lo.
- Anthon M., Rentier, 8. Vdg. Pc. (82bo) 5,5-0,5. ☞Ri.
- \*Emil, Rentier, Skovvang, 31. Slg. Pc. ☞Ri.
- Viktoria, Rentier, Kirkely, 8. Vdg. Pc. (82ae) 3,0-10,0-2,9. ☞Ri.
- Ludv., Skomager, 18. Slg. Pc. (24k) 2,8-0,5. ☞Lo.
- Holger, Skovarb., Retten, Alm. 3,0-4,4-1,1. ☞Øm.
- \*Sander, Skovbetj., Vedskesledhus, Alm. (191h) 3,3-7,0-1,8. ☞Alm.
- Chr., Snedkerm., 32. Slg. Pc. (38b) 1,9-5,8-1,2. ☞Ri.
- Johs., Snedkerm., 25. Slg. Pc. (31f) 5,5-0,2. ☞Lo.
- Albert, Stenhugger, 8. Vdg. Pc. (82bn) 5,0-0,4. ☞Lo.
- Andr., Stenhugger, 60. Slg. Ll. (253c) 4,8-0,5. ☞Aarsb.
- \*Carl, Uddeler, Lobbæk Brugsforening. (25h). ☞Lo. ☞Lo. 2.
- Henriksen, Carl, Arbm., 6. Slg. Pc. (12f) 3,0-0,2. ☞Aak.
- Olaf, Hmd., Lykkebo, 5. Slg. Pc. (11c) 4,0-8,0-2,6. ☞Aak. ☞Aak. 198y.
- Hjorth, Carl, Arbm., Elmely, 46. Slg. Frt. ☞Ri.
- Julius, Arbm., 8. Vdg. Pc. (82h) 5,0-0,5. ☞Ri.
- Johs., Avlsbr., Linesminde, 35. Slg. Ll. (211b) 9,5-9,5-3,7. ☞Ri.
- V., Avlsbr., Nydal, 56. Slg. Pc. (62b) 11,5-18,0-8,0. ☞Aarsb.
- J., Gdr., Lynggd., 8. Slg. (14a) 25,5-34,0-18,0. ☞Lo. ☞Lo. 27y.
- Holm, Ejnar, Arbm., 43. Slg. Pc. (49 l) 0,6-6,5-1,1. ☞Ri.
- Frede, Arbm., Nordhøj, 50. Slg. Ll. (247b) 2,5-3,5-0,5. ☞Aarsb.
- Henry, Arbm., 28. Slg. Pc. (34g) 3,0-0,2. ☞Lo.
- Alfr., Avlsbr., Gulhave, 5. Slg. Ll. (226a) 16,9-16,0-9,0. ☞Lo.
- Lorents, Avlsbr., Højvang, 57. Slg. Pc. (63b) 14,5-21,5-10,1. ☞Aarsb. ☞T. 57.
- Anine, Brevsamler, 40. Slg. Frt. (100b) 1,5-8,0-1,6. ☞Ri.
- Gunnar, Hmd., 18. Vdg. Pc. (92c) 2,5-4,5-1,6. ☞Lo.
- Knud Hansen, Hmd., Aldersro, 17. Vdg. Ll. (261c) 5,4-6,5-1,8. ☞Aarsb. ☞T. 9y.
- \*Petrea, Lærerinde, Kirkeskolen. ☞Ri.
- Poul, Rentier, Lobbæk. (27x) 6,0-0,7. ☞Lo. ☞Lo. 101.
- \*Harry, Smed, 18. Slg. Pc. ☞Lo.
- Højegaard, Holger, Avlsbr., Marthasminde, 39. Slg. Frt. (153b) 10,2-13,5-5,8. ☞Ri.

- INGEMANSEN, P., Avlsbr., 2. Slg. Pc. (8c) 7,3-13,0-6,0. ☞Aak.
- \*Ipsen, Ernst, Arbm., 9. Slg. Ll. ☞Lo.
- \*Poul, Arbm., Lobbæk, 19. Slg. Pc. ☞Lo.
- Hansinius, Avlsbr., 54.—56. Slg. Pc. (60k) 6,1-11,7-3,8. ☞Aarsb.
- Jens, Avlsbr., Lilleborg, 23. Slg. Ll. ☞Kj.
- Ipsen, Knud Aage, Avlsbr., Søborg, 33.—34. Slg. Pc. (40g) 3,6-10,0-3,4. ☞Ri.
- Hans, Gdr., Kærgd., 1. og 2. Slg. (7a) 53,3-45,0-24,0. ☞Aak. ☞Aak. 229y.
- Ludv. Dam, Gdr., Brændegd., 21. Slg. (27a) 18,0-33,0-21,3. ☞Lo. ☞Lo. 52.
- Albine, Husejer, 16. Vdg. Pc. (249g) 2,5-0,1. ☞Aarsb.
- Holger, Hmd., Thorsminde, 39. Slg. Frt. (193bc) 2,6-6,5-1,2. ☞Ri.
- Math., Hmd., 17. Vdg. Pc. (91c) 0,9-4,5-0,7. ☞Aarsb.
- \*Nicoline, Hmd., 20. Slg. Pc. ☞Lo.
- Viggo, Hmd., Solvang, 61. Slg. Pc. (67h) 1,6-5,7-1,1. ☞Aarsb.
- Dagmar, Kogejomfru, Kirkebo, 13. Vdg. Pc. (87k) 4,0-0,6. ☞Ri.
- Ludv., Malerm., 6. Vdg. Pc. (80c) 2,5-9,0-2,5. ☞Lo. ☞Aak. 74y.
- Jens Jørgen, Rentier, 18. Slg. Pc. (24 l) 0,6-6,5-1,1. ☞Lo.
- Peter A., Rentier, 61. Slg. Pc. (67e) 1,7-6,7-1,4. ☞Aarsb.
- Henrik, Snedkerm., Centralbest., Nørrelide, 9. Vdg. Pc. (83u) 0,7-8,0-1,5. ☞Ri. ☞T. 1.
- Jens Kofoed, Vognm., 20. Slg. Pc. (26f) 2,2-6,0-1,9. ☞Lo. ☞Lo. 48y.
- JACOBSEN, Johan, Arbm., 20. Slg. Pc. (26ag) 6,5-0,7. ☞Lo.
- Aksel, Avlsbr., Granly, 5. Slg. Pc. (11d) 4,5-11,0-2,4. ☞Aak. ☞Aak. 64u.
- Georg, Avlsbr., Gundbergsminde, 31. Slg. Pc. (82as) 5,6-10,0-4,5. ☞Lo.
- Hans, Hmd., Egely, 13. Slg. Pc. (19e) 2,4-7,5-2,2. ☞Lo.
- Peter E., Hmd., 8. Slg. Pc. (14c) 3,5-6,2-2,1. ☞Lo.
- Peter, Smedem., 25. Slg. Pc. (31c) 7,0-0,4. ☞Lo. ☞Lo. 43x.
- Jensen, Alfr., Arbm., Litenvraa, 16. Vdg. Ll. (249 l) 4,5-0,2. ☞Aarsb.
- Anthon, Arbm., v. Almindingen. (195e) 4,5-0,4. ☞Alm.
- Emanuel, Arbm., 60. Slg. Frt. (253d) 5,0-0,5. ☞Aarsb.
- Janus, Arbm., 68. Slg. Frt. (265b) 1,5-0,1. ☞Lo.
- Aage, Avlsbr., 55. Slg. Ll. (252b) 13,2-10,8-4,5. ☞Aarsb.
- Albine, Avlsbr., 19. Slg. Pc. (25cc) 2,9-6,0-2,2. ☞Lo.
- Anders, Avlsbr., Munkedal, 33.—34. Slg. Pc. (40e) 5,3-13,0-5,1. ☞Ri.
- Carl M., Avlsbr., Lillevang, 59. Slg. Ll. (256b) 2,6-7,0-1,9. ☞Aarsb.
- Chr., Avlsbr., Bækkedal, 12. Vdg. Ll. (159a) 4,5-7,5-2,7. ☞Lo.
- Elvin, Avlsbr., Kæret, 68. Slg. Frt. (183) 14,9-16,5-8,4. ☞Lo.
- Emil, Avlsbr., Hammersminde, 26. Slg. Pc. (14h) 16,0-17,0-9,0. ☞Lo. ☞Lo. 104x.
- Jensen, Frederik, Avlsbr., Hildevang, 12. Slg. Pc. (18c) 12,8-20,0-8,7. ☞Lo.
- Hans Edv., Avlsbr., Kruseløkken, 67. Slg. Frt. (157) 8,0-6,5-3,0. ☞Lo.
- H. Peter, Avlsbr., Solvang, 13. Slg. Frt. (234) 4,0-8,5-3,1. ☞Lo.
- Hans Peter, Avlsbr., Aavang, 4. Slg. Pc. (10e) 3,5-7,5-3,0. ☞Aak.
- Jens D., Avlsbr., Tjørnehøj, 53. Slg. Pc. (59e) 5,0-10,0-3,6. ☞Aarsb.
- Konrad, Avlsbr., 2. Slg. Pc. (8b) 7,1-13,0-6,0. ☞Aak.
- Ludv., Avlsbr., Stemmely, 25. Slg. Pc. (31d) 8,1-13,5-6,1. ☞Lo.
- Ludv., Avlsbr., Markersminde, 64. Slg. Pc. (70b) 2,9-6,5-1,4. ☞Aarsb.
- Niels, Avlsbr., Klippely, 30. Slg. Ll. (207) 11,3-13,0-5,1. ☞Kj.
- Oluf, Avlsbr., Præstegd. Pc. (1b) 6,5-10,5-4,6. ☞Ri.
- Svend, Avlsbr., Egelund, 18. Slg. Pc. (23s) 10,9-20,0-11,5. ☞Lo. ☞Lo. 117.
- Viggo, Avlsbr., Grønvang, 15. Slg. Frt. (168) 10,5-18,0-8,8. ☞Lo.
- Villy, Avlsbr., 10. Slg. Ll. (228a) 8,6-11,0-5,4. ☞Lo.
- Villy, Avlsbr., Ringelsvang, 21. Slg. Pc. (27b) 3,4-8,5-2,9. ☞Lo.
- Anna, Centralbest., Lobbæk, 19. Slg. Pc. (25u) 8,0-1,1. ☞Lo. ☞Lo. 111.
- Henry, Chauffør, 21. Slg. Pc. (27aa) 6,0-0,6. ☞Lo.
- Adolf C., Gdr., Ø. Smørenged., 9. Slg. (15a) 41,7-50,0-29,5. ☞Lo. ☞Lo. 51x.
- Andr., Gdr., Møllegd., 7. Slg. (13a) 32,5-42,0-24,0. ☞Lo. ☞Aak. 135y.
- Chr., Gdr., Brændegd., 22. Slg. (28a) 15,8-31,0-17,6. ☞Lo. ☞Lo. 80.
- Hans Peter, Gdr., Kofoedgd., 57. Slg. (63a) 17,6-25,5-13,0. ☞Aarsb. ☞T. 47v.
- Kaj, Gdr., Pilegd., 59. Slg. (65a) 27,7-33,5-17,6. ☞Aarsb. ☞T. 47y.
- Poul, Gdr., Sosegd., 28. Slg. (34a) 41,8-46,0-26,5. ☞Lo. ☞Lo. 20y.
- Ton, Gdr., L. Pilegd., 58. Slg. (64a) 13,0-18,0-7,8. ☞Aarsb. ☞T. 47u.
- Ancher Sode, Gartner, Lobbæk, 18. Slg. Pc. (23u) 0,5-11,0-1,1. ☞Lo. ☞Lo. 87.
- Alfred, Hmd., 28. Slg. Pc. (34e) 2,8-6,5-2,6. ☞Lo.
- Andr., Hmd., 64. Slg. Frt. (91f) 2,3-6,5-1,5. ☞Aarsb.
- Emil, Hmd., 18. Slg. Frt. (164b) 2,6-6,5-2,1. ☞Lo.
- Ernst, Hmd., Birkely, 46. Slg. Ll. (243b) 4,2-6,0-1,4. ☞Lo.
- Harald, Hmd., 5. Slg. Pc. (11b) 1,8-6,0-1,2. ☞Aak.
- Marie, Hmd., 17. Vdg. Pc. (91d) 2,2-5,0-1,4. ☞Aarsb.
- M. P., Hmd., 7. Slg. Pc. (13e) 2,9-5,3-1,7. ☞Lo
- Peter A., Hmd., 6. Vdg. Pc. (80b) 1,5-3,0-1,0. ☞Lo.
- Tidemann, Hmd., 7. Slg. Pc. (13b) 1,9-4,5-1,1. ☞Lo.
- Andreas Bech, Hønseriejer, Hytten, 31. Slg. Pc. (1 l) 2,2-6,0-1,1. ☞Ri.
- Axel, Malerm., 21. Slg. Pc. (27q) 6,0-0,6. ☞Lo. ☞Lo. 112.

- Jensen, Anthon, Rentier, 8. Vdg. Pc. (82y) 8,3-9,3-2,3. ☞ Ri.  
 — Chr., Rentier, 19. Slg. Pc. (25m) 5,8-0,6. ☞ Lo.  
 — \*Knud, Rentier, Egelund. ☞ Lo.  
 — \*L. Chr., Rentier, 17. Vdg. Pc. ☞ Aarsb.  
 — \*Magnus, Rentier, Møllegd., 7. Slg. ☞ Lo.  
 ☞ Aak. 135y.  
 — \*Otto E., Rentier, 55. Slg. Ll. ☞ Aarsb.  
 — Jensine, Rentrice, Vesterhus, Lobbæk. (26ab) 5,0-0,6. ☞ Lo.  
 — \*Kristine, Rentrice, Lobbæk. ☞ Lo.  
 — Michelle, Rentrice, Krakhøj, Lobbæk. (23z) 2,0-0,3. ☞ Lo.  
 — \*Carl A., Skovbetj., Nydamshus. 4,2-0,8. ☞ Aak.  
 — \*Chr., Skovbetj., Kapt., Gulbakkehus, Alm. 4,3-0,2. ☞ Lo. ☞ T. 32u.  
 — \*Borge, Smed, 8. Vdg. Pc. ☞ Lo.  
 — Andr. Chr., Snedker, 65. Slg. Pc. (71e) 6,0-0,3. ☞ Ri.  
 — Thorv., Snedkerm., Egenvang, 58. Slg. Pc. (64c) 2,2-7,5-1,7. ☞ Aarsb. ☞ T. 57u.  
 — Laur., Snedkersv., 68. Slg. Pc. (74c) 1,6-5,2-1,3. ☞ Lo.  
 — Niels, Rentier, Lobbæk. (27r) 5,0-0,6. ☞ Lo.  
 — Gunnar, Vognm., Skovly, 44. Slg. Pc. (51b) 4,7-12,5-4,2. ☞ Ri. ☞ T. 16y.  
 \*Jerking, Alfr., Skovfoged, Lindesbjergshus. (195c) 8,6-12,0-4,4. ☞ Alm. ☞ Øm. 132.  
 \*Jespersen, Hans P., Skovbetj., Vallingebjerget, Alm. 2,5-4,4-1,4. ☞ Aak.  
 \*Johansen, Chr., Arbm., 8. Vdg. Pc. ☞ Ri.  
 — Emil, Arbm., 21. Slg. Pc. (27o) 5,0-0,5. ☞ Lo.  
 — Herman, Avlsbr., Rundløkken, 3. Slg. Frt. (178) 11,3-16,0-6,3. ☞ Aak.  
 \*Johnsen, Hjalmar, Stenhugger, Juelsminde, 26. Slg. Pc. ☞ Lo.  
 \*Jonassen, Gunnar, Arbm., 8. Vdg. Pc. ☞ Ri.  
 Juul, Chr. Olsen, Hmd., 2. Slg. Pc. (174h) 1,2-3,8-0,6. ☞ Aak.  
 — Hans, Sygekassekass., 8. Vdg. Pc. (82ad) 8,0-1,2. ☞ Ri. ☞ T. 55x.  
 — Michael, Rentier, Vossevang, 67. Slg. Pc. (73b) 5,0-0,8. ☞ Ri.  
 Jørgensen, Anker, Arbm., 19. Slg. Ll. (159b) 3,0-0,2. ☞ Lo.  
 — Axel, Arbm., 1. Slg. Pc. (7k) 0,7-1,6-0,3. ☞ Aak.  
 — Herman Sigfred, Arbm., 25. Slg. Pc. (31b) 2,0-0,1. ☞ Lo.  
 — \*Knud, Arbm., 6. Vdg. Pc. ☞ Lo.  
 — Konrad, Arbm., 15. Slg. Frt. (193af) 3,0-0,5. ☞ Lo.  
 — Lars P., Arbm., 6. Vdg. Pc. (80k) 2,1-4,6-1,5. ☞ Lo.  
 — Børge, Avlsbr., Vejlggaard, 53. Slg. Frt. (192) 19,3-20,0-8,2. ☞ Aarsb.  
 — Chr., Avlsbr., Lyngfryd, 9. Slg. Ll. (230a) 4,7-5,8-2,2. ☞ Lo.  
 — Hans, Avlsbr., 9. Slg. Ll. (227d) 3,9-5,8-2,0. ☞ Lo.  
 — Otto, Avlsbr., 59. Slg. Pc. (65e) 5,5-12,0-3,3. ☞ Aarsb.  
 — Poul, Avlsbr., Solhjem, 8. Vdg. Pc. (82k) 15,3-20,0-8,5. ☞ Ri. ☞ T. 85u.  
 — William, Avlsbr., 8. Vdg. Pc. (82f) 4,7-9,5-3,1. ☞ Lo.  
 — Evald, Cyklehd., 13. Vdg. Pc. (87s) 13,5-1,6. ☞ Ri. ☞ T. 75.
- Jørgensen, Peder, Cyklehd., Lobbækhus, 21. Slg. Pc. (27h) 9,5-3,1. ☞ Lo. ☞ Lo. 5.  
 — Albert, Gdr., Sandemand, Almegd., 19. Slg. (25a) 38,3-50,0-33,3. ☞ Lo. ☞ Lo. 60.  
 — Hans Chr., Gdr., Tvillingsgd., 6. Slg. (12a) 38,0-50,0-27,4. ☞ Aak. ☞ Aak. 74x.  
 — Viggo, Hmd., 58. Slg. Ll. (139) 1,4-3,0-0,7. ☞ Aarsb.  
 — Sofie, Pensionist, Volmerhus, 55. Slg. Ll. (254a) 3,2-10,0-1,3. ☞ Aarsb. ☞ T. 54y.  
 — \*Karl M., Skovbetj., Rytterknægtshus, Alm. (191d) 2,6-7,0-1,4. ☞ Aarsb.  
 — Anthon J., Snedkerm., Solager, 63. Slg. Frt. (186) 3,3-7,2-1,7. ☞ Aarsb.  
 — \*Herdis, Sygepl., Vestermarie Forsamlingshus. ☞ Ri.  
 KAAS, K., Gdr., Kaggd., 45. Slg. (51a) 30,0-29,5-17,5. ☞ Ri.  
 \*Kjeldsen, Johs., Stationsm., Lobbæk St. ☞ Lo. ☞ Lo. 46.  
 Kjeller, Carl Ancher, Arbm., 4. Slg. Pc. (193ad) 4,0-0,2. ☞ Aak.  
 — Alfred, Avlsbr., Bjergly, 18. Slg. Pc. (23p) 11,4-18,5-9,3. ☞ Lo.  
 — Hans M., Avlsbr., Bjergedal, 9. Vdg. Pc. (83k) 4,1-7,5-1,8. ☞ Ri.  
 — Kaare, Forp., Præstegd. (1a) 30,9-35,0-16,6. ☞ Ri.  
 — Fritz, Landpostb., 31. Slg. Pc. (37m) 7,5-0,8. ☞ Ri. ☞ T. 60u.  
 Klausen, Carl, Barberm., Lobbæk, 18. Slg. Pc. (25ai) 7,5-1,1. ☞ Lo.  
 Klo, Gunnar, Avlsbr., Godthaab, 60. Slg. Pc. (66d) 12,0-16,5-8,5. ☞ Aarsb.  
 — J. S., Gdr., Søg., 33.—34. Slg. (39 og 40a) 26,8-34,5-20,0. ☞ Ri. ☞ T. 36.  
 — \*Kirsten, Syerske, Søg., ☞ Ri. ☞ T. 36.  
 Knudsen, Nicolaj, Gdr., Bjerget, 47. Slg. (53a) 49,2-54,0-30,6. ☞ Aarsb. ☞ T. 14.  
 — \*Niels, Rentier, 20. Slg. Pc. ☞ Lo.  
 \*Koch, Chr., Skovbetj., Skydevoldshus, Alm. 0,8-3,2-0,3. ☞ Aarsb.  
 Koefoed, Carl E., Gdr., Gallingegd., 55. Slg. (61a) 32,3-32,5-18,7. ☞ Aarsb. ☞ T. 45.  
 — G. Peter, Gdr., Rømergd., 52. Slg. (58a) 24,0-30,0-17,5. ☞ Aarsb. ☞ T. 77.  
 \*Kofoed, Arne, Arbm., Klippelyst, 4. Slg. Frt. (193as) 0,8-2,0-0,4. ☞ Aak.  
 — Frederik, Arbm., 29. Slg. Pc. (35c) 1,8-0,1. ☞ Lo.  
 — Julius A., Arbm., 2. Slg. Pc. (81) 0,8-4,0-0,5. ☞ Aak.  
 — \*Karl, Arbm., 20. Slg. Pc. ☞ Lo.  
 — Michael, Arbm., 39. Slg. Pc. (45b) 2,5-0,2. ☞ Ri.  
 — Alfred, Avlsbr., 2. Slg. Pc. (145) 2,9-6,0-2,0. ☞ Aak.  
 — Alfred Andr., Avlsbr., Ahlesminde, 54. Slg. Pc. (60g) 4,7-10,0-3,6. ☞ Aarsb.  
 — Anker M., Avlsbr., Landlyst, 20. Slg. Ll. (40n) 9,7-10,0-4,1. ☞ Kj.  
 — Emil, Avlsbr., Ellely, 54. Slg. Frt. (140a) 18,6-15,0-8,3. ☞ Aarsb.  
 — Hans P., Avlsbr., Skovly, 8. Vdg. Pc. (1i) 6,4-13,0-4,6. ☞ Ri. ☞ T. 87.  
 — Herm., Avlsbr., Arbejdslyst, 41. Slg. Ll. (217a) 4,5-8,5-2,5. ☞ Kj.  
 — Johs., Avlsbr., 2. Slg. Pc. (8d) 6,5-11,0-4,5. ☞ Aak.

- Kofoed, Theodor, Avlsbr., Kirkemøllen, 8. Vdg. Pc. (82s) 10,6-18,5-9,2. ☞ Ri.
- Jens, Elektriker, Lobbæk, 21. Slg. Pc. (27g) 6,0-1,1. ☞ Lo. ☞ Lo. 28.
- Ellen, Enkefrue, 8. Vdg. Pc. (82d) 2,7-8,0-2,1. ☞ Lo.
- \*Poul Byriel, Førstelærer, Tingsted Hovedskole. ☞ Aarsb. ☞ T. 47x.
- \*Herman, Gaardbest., Loftsgd., 23. Slg. (29a) 43,9-54,0-34,7. ☞ Lo. ☞ Lo. 69.
- Adolf, Gdr., Smørrosegd., 25. Slg. (31a) 35,7-40,0-25,0. ☞ Lo. ☞ Lo. 43y.
- Chr. Sode, Gdr., Ø. Klintgd., 13. Slg. (19a) 29,2-40,0-20,2. ☞ Lo. ☞ Lo. 54y.
- Hans, Gdr., Nygd., 24. Slg. (30a) 26,7-34,0-18,6. ☞ Lo. ☞ Lo. 42y.
- Holger, Gdr., Ø. Engegd., 6. Vdg. (80a) 18,5-28,0-14,3. ☞ Lo. ☞ Lo. 27u.
- Johs., Gdr., L. Gadegd., 44. Slg. (50a) 13,7-22,0-11,0. ☞ Ri. ☞ T. 35x.
- Johs., Gdr., Pindeløkkegd., 67. Slg. (73a) 56,2-47,0-29,0. ☞ Ri. ☞ T. 85x.
- Karl Sode, Gdr., Ringebgd., 35. Slg. (41a) 59,9-67,0-45,0. ☞ Ri. ☞ T. 20.
- Peter, Gdr., Tvillingsgd., 5. Slg. (11a) 27,7-42,0-24,0. ☞ Aak. ☞ Aak. 62y.
- Chr., Hmd., 44. Slg. Pc. (50g) 2,4-5,0-1,1. ☞ Ri.
- Otto, Hmd., 39. Slg. Pc. (45c) 3,0-6,5-2,2. ☞ Ri.
- Peder H., Købm., Lobbæk. (25f) 12,0-2,3. ☞ Lo. ☞ Lo. 90.
- Johanne, Pensionist, Lobbæk. (28n) 5,0-0,5. ☞ Lo.
- Camilla, Rentrice, Villa Hjem. (82bi) 6,0-0-6. ☞ Lo.
- Marie, Rentrice, Lobbæk, 19. Slg. Pc. (23r) 0,6-6,2-0,9. ☞ Lo.
- Jens Larsen, Skomager, Lobbæk, 21. Slg. Pc. (27s) 6,0-0,9. ☞ Lo.
- Alfred J., Slagteriarb., Solheim, 21. Slg. Pc. (27f) 7,5-0,6. ☞ Lo. ☞ Lo. 24.
- \*Vald., Vognm., 8. Vdg. Pc. ☞ Lo.
- Krag, Aksel, Avlsbr., Dalshøj, 68. Slg. Frt. (1k) 9,9-17,0-7,5. ☞ Lo.
- Ernst, Avlsbr., Ellelund, 42. Slg. Frt. (41f) 5,7-12,5-4,4. ☞ Ri.
- Kristiansen, Svend Aage, Konstruktor, 8. Vdg. Pc. 6,0-0,4. ☞ Lo.
- \*Math., Opsynsm., Vestermarie Plantage. ☞ Aarsb. ☞ T. 8.
- N. Chr., Smedem., Kæmpeasperne, 6. Slg. Pc. (11e) 1,2-9,5-1,2. ☞ Aak. ☞ Aak. 82x.
- Jacob P., Snedkerm., Birket, 8. Vdg. Pc. (114d) 1,9-5,7-1,2. ☞ Lo.
- \*Kristoffersen, Hans, Arbm., 9. Vdg. Pc. ☞ Ri.
- Kruse, S., Hmd., 53. Slg. Frt. (187) 2,8-4,0-1,1. ☞ Aarsb.
- Kure, Chr., Avlsbr., Friløkken, 63. Slg. Frt. (113) 15,5-21,0-8,0. ☞ Aarsb. ☞ T. 83x.
- LANDSCHOFF, Martha, Rentrice, Villa Vester, 20. Slg. Pc. (26u) 6,0-1,2. ☞ Lo.
- Larsen, Villy, Arbm., 28. Slg. Pc. (34c) 1,7-3,6-1,1. ☞ Lo.
- Andr., Avlsbr., Solvang, 17. Vdg. Ll. (185) 4,6-7,7-1,9. ☞ Aarsb.
- Carl Aa., Avlsbr., 1. Vdg. Pc. (10f) 8,6-16,5-6,2. ☞ Aak.
- Larsen, Cornelius, Avlsbr., 12. Slg. Pc. (17b) 2,8-7,5-2,2. ☞ Lo.
- Jens Chr., Avlsbr., Jørgensminde, 25. Slg. Ll. (201ab) 12,7-14,5-6,1. ☞ Kj.
- Otto, Avlsbr., Stiboltsminde, 13. Vdg. Ll. (114f) 5,6-12,5-3,9. ☞ Lo.
- Viggo, Avlsbr., Grønbechsminde, 15. Slg. Ll. (158) 4,6-7,0-2,2. ☞ Lo.
- Alfred, Gdr., Sdr. Ellebygd., 40. Slg. (46a) 46,7-60,0-37,3. ☞ Ri. ☞ Ny. 42.
- Chr., Gdr., Kjæmpegd., 60. Slg. (66a) 13,3-13,5-7,5. ☞ Aarsb.
- Christian A., Gdr., Kuregd., 15. Slg. (21a) 16,4-25,0-12,0. ☞ Lo. ☞ Lo. 36x.
- Anker, Hmd., Danevang, 9. Vdg. Pc. (83b) 1,8-6,0-1,1. ☞ Ri.
- Herman O., Hmd., 10. Slg. Pc. (16d) 1,9-6,3-1,4. ☞ Lo.
- Axel, Købm., Vesterm. Købmandshandel. (87t) 10,5-1,2. ☞ Ri. ☞ T. 53.
- \*Otto, Skomager, Danevang, 9. Vdg. Pc. ☞ Ri.
- Alfred, Snedkerm., 7. Slg. Pc. (13f) 1,9-8,0-2,0. ☞ Lo.
- Conrad, Snedker, 9. Vdg. Pc. (83aa) 6,3-0,8. ☞ Ri.
- Knud Aage, Snedker, Egaa, 9. Vdg. Pc. (83ab) 5,5-0,3. ☞ Ri.
- \*Lind, Theodora, Lærerinde, Smørenge Skole. ☞ Lo.
- \*Andr., Snedkerm., Smørenge Skole. ☞ Lo.
- Daniel, Snedkerm., 18. Slg. Pc. (25e) 8,0-1,0. ☞ Lo.
- Lund, Janus, Avlsbr., Rosvang, 10. Slg. Pc. (16c) 5,1-14,0-5,6. ☞ Lo. ☞ Lo. 115x.
- Johs., Brødkusk, 18. Slg. Pc. (25aa) 5,5-0,7. ☞ Lo.
- Axel, Hmd., 50. Slg. Pc. (56d) 3,4-6,7-2,6. ☞ Aarsb.
- Holger, Hmd., 2. Slg. Pc. (8e) 3,0-7,8-2,0. ☞ Aak.
- Anna, Købm., 21. Slg. Pc. (27n) 6,0-1,2. ☞ Lo.
- \*Johs., Sognepræst, Præstegd. (1a) 30,9-35,0-16,6. ☞ Ri. ☞ T. 3.
- Lundgren, Fr., Avlsbr., 57. Slg. Pc. (63e) 11,0-16,0-5,9. ☞ Aarsb.
- Lyngberg, J., Gdr., Lillegd., 32. Slg. og Degnegd. (3a) 49,9-58,0-37,4. ☞ Ri. ☞ T. 30.
- Mathea, Rentrice, Lillevang, 32. Slg. Pc. (38e) 3,4-13,5-2,5. ☞ Ri. ☞ T. 30.
- \*Holger, Lillevang. ☞ Ri. ☞ T. 30.
- Lærkesen, Gunnar, Avlsbr., Kærhøj, 68. Slg. Pc. (176) 18,0-19,0-9,6. ☞ Lo. ☞ Lo. 115u.
- \*S., Skovfoged, Koldekildehus, Alm. (191c) 9,1-13,5-5,5. ☞ Alm. ☞ Aak. 123x.
- MAANSSON, Anders, Rentier, 17. Vdg. Ll. (278e) 1,3-6,0-0,6. ☞ Aarsb.
- \*Madsen, Hjalmar, Arbm., Bøgely, 18. Slg. Pc. ☞ Lo.
- Viktor, Arbm., Klintbo, 17. Slg. Pc. (23x) 4,8-0,4. ☞ Lo.
- Charles, Avlsbr., Marienhøj, 53. Slg. Pc. (59b) 3,3-9,5-2,6. ☞ Aarsb.
- Gudm., Avlsbr., Ellensminde, 39. Slg. Frt. (154a) 7,0-16,0-6,2. ☞ Ri.
- Johan, Avlsbr., Engly, 12. Slg. Pc. (3d) 3,5-9,5-3,0. ☞ Lo.
- Karl, Avlsbr., Højvang, 68. Slg. Frt. (173) 6,9-10,0-4,5. ☞ Lo.

- Madsen, Viggo, Avlsbr., 4. Slg. Ll. (193bp) 9,1-12,0-5,0. ♡Lo.  
 — Carl, Gdr. Myrebygd., 2. Vdg. (76a) 20,1-26,0-13,9. ♡Aak. ♡Aak. 64x.  
 — Hans, Gdr., Ringebygd., 37. Slg. (43a) 47,4-46,0-29,4. ♡Ri. ♡T. 41.  
 — Aage, Hmd., Lyngkær, 16. Vdg. Ll. (249d) 1,3-5,0-0,6. ♡Aarsb.  
 — Ludv., Rentier, 8. Vdg. Pc. (82bv) 4,5-0,4. ♡Lo.  
 — Peter Andr., Rentier, 65. Slg. Pc. (71d) 6,5-0,3. ♡Ri.  
 — Janus, Ægsamler, Østervraa, 46. Slg. Pc. (52f) 1,7-8,5-1,4. ♡Ri. ♡T. 19.  
 Marcher, Chr., Avlsbr., Solvang, 56. Slg. Pc. (62h) 6,2-14,0-4,8. ♡Aarsb.  
 — Chr. P., Avlsbr., Frydenlund, 12. Slg. Pc. (18g) 5,2-12,0-4,4. ♡Lo.  
 — H. G. J., Avlsbr., Skovfryd, 35. Slg. Pc. (41k) 10,3-17,5-7,5. ♡Ri. ♡T. 60x.  
 — H. Chr., Gdr., L. Bjerregd., 66. Slg. (72a) 27,3-26,0-16,2. ♡Ri. ♡T. 69.  
 — Axel, Hmd., 2. Slg. Pc. (8h) 1,4-4,0-1,0. ♡Aak.  
 Marcussen, Ludv., Husejer, Villa Home, Lobbæk. (26t) 4,5-0,4. ♡Lo.  
 \*Matsen, Cecilie, Lærerinde, Tingsted Forskole. ♡Aarsb. ♡T. 25.  
 Mattesen, Knud, Hmd., Tuelyst, 23. Slg. Pc. (29b) 4,7-8,5-2,6. ♡Lo.  
 — J. Ø., Købm., 4. Slg. Frt. (177) 2,5-6,0-1,6. ♡Aak. ♡Aak. 198u.  
 — Paul Ø., Mejerist, Lobbæk. (26ai). ♡Lo.  
 Mattsson, Villy, Avlsbr., Thimsminde, 8. Vdg. Pc. (22e) 3,4-7,5-3,0. ♡Lo.  
 — A., Hmd., 11. Slg. Ll. (232b) 1,3-4,0-0,8. ♡Lo.  
 — Carl J., Hmd., 31. Slg. Pc. (149c) 2,5-5,5-1,6. ♡Lo.  
 — Knud, Hmd., 14. Vdg. Pc. (88c) 2,2-6,0-1,5. ♡Aarsb.  
 Michelsen, Jenus, Avlsbr., Ndr. Gildesbo. (61c) 14,0-22,0-11,0. ♡Aarsb. ♡T. 57y.  
 — Anna, Rentrice, Villa Bo, 8. Vdg. Pc. (82bd) 8,5-1,5. ♡Ri.  
 Mikkelsen, Chr., Murerm., 63. Slg. Frt. (136b) 4,0-0,2. ♡Aarsb. ♡T. 18.  
 — \*Jens, Opkræver, Lauras Minde. (18i) 7,0-0,2. ♡Lo.  
 Mogensen, Aage, Avlsbr., Degnegd. Pc. (25z) 6,2-10,0-5,0. ♡Lo.  
 — Hans P., Avlsbr., Grønnelund, 11. Slg. Ll. (232a) 4,7-9,5-2,8. ♡Lo.  
 — N. Rudolf, Avlsbr., 20. Slg. Pc. (26i) 4,4-8,0-3,5. ♡Lo.  
 — Chr., Gdr., Myrebygd., 1. Vdg. (75a) 16,9-27,0-13,4. ♡Aak. ♡Aak. 229u.  
 — Andr., Hmd., 20. Slg. Pc. (26k) 3,7-7,5-2,9. ♡Lo.  
 — Hans C., Hmd., Lysvang, 18. Slg. Frt. (239a) 3,3-8,0-2,7. ♡Lo.  
 — Jens, Murer, 18. Slg. Pc. (24aa) 2,4-7,3-1,4. ♡Lo. ♡Lo. 114.  
 — Jørgen, Rentier, 16. Vdg. Pc. (249h) 4,0-0,2. ♡Aak.  
 — Anna, Rentrice, 28. Slg. Pc. (33e) 1,8-0,3. ♡Lo.  
 — \*Ejner, Stenhugger, 16. Vdg. Pc. ♡Aarsb.  
 Mohr, Anker Jensen, Hmd., 43. Slg. Pc. (49h) 2,7-5,2-1,3. ♡Ri.  
 \*Mortensen, Carl, Arbm., 21. Slg. Pc. ♡Lo.  
 — Hans F., Avlsbr., Sosedal, 28. Slg. Pc. (34d) 8,4-13,6-5,9. ♡Lo.  
 — Albert, Gdr., Kjømpægd., 4. Vdg. (78a) 11,0-19,0-9,8. ♡Aak. ♡Aak. 82y.  
 — Aksel, Hmd., 5. Slg. Pc. (11f) 2,8-7,0-2,0. ♡Aak.  
 — Frida, Hmd., 2. Slg. Pc. (8f) 1,4-4,0-1,0. ♡Aak.  
 — \*Chr., pens. Skovbetj., 59. Slg. Pc. (65c) 2,2-5,5-1,1. ♡Aarsb.  
 — Ejnar, Smedesv., 2. Slg. Pc. (8h) 1,3-4,0-1,0. ♡Aak.  
 Mouritzen, Hans P., Snedker, 20. Slg. Pc. (26p) 1,0-5,5-1,0. ♡Lo.  
 Munch, Ahlm., Avlsbr., Nordholt, 44. Slg. Pc. (50e) 3,7-9,0-3,1. ♡Ri. ♡T. 46u.  
 — Harald, Avlsbr., Fuglehjem, 9. Vdg. Frt. (44b) 5,7-9,0-3,2. ♡Ri.  
 — Vald., Avlsbr., Lundsminde, 3. Slg. Pc. (7m) 6,4-12,5-4,0. ♡Aak.  
 — Vald., Avlsbr., 47. Slg. Pc. (53b) 5,7-9,5-3,5. ♡Aarsb.  
 — Andr., Gdr., Sosegd., 27. Slg. (33a) 42,7-63,0-39,6. ♡Lo. ♡Lo. 20x.  
 — Hans, Gdr., Myrebygd., 4. Slg. (10a) 17,4-24,0-12,2. ♡Aak.  
 — Peter, Gdr., Myrebygd., 3. Slg. (9a) 23,4-33,0-17,8. ♡Aak. ♡Aak. 229x.  
 — Chr., Hmd., 60. Slg. Ll. (257a) 1,9-4,2-0,8. ♡Aarsb.  
 — Hans Valdemar, Rentier, Villa Smørenge, 12. Slg. Pc. (18t) 2,0-8,5-1,3. ♡Lo.  
 — Hans Chr., Snedkerm., 8. Vdg. Pc. (82aø) 7,0-0,7. ♡Lo. ♡T. 71y.  
 Myhre, Aage, Gdr., Klintgd., 20. Slg. (26a) 21,0-26,5-14,2. ♡Lo. ♡Lo. 82y.  
 Müller, Gunnar, Gdr., Aagd., 26. Slg. (32a) 32,4-41,2-22,7. ♡Lo. ♡Lo. 42x.  
 Møller, Adolf, Avlsbr., Dyrstensholm, 68. Slg. Frt. (175) 28,3-23,0-13,0. ♡Lo. ♡Lo. 115y.  
 — Astrid, Gdr., Frigd., 15. Vdg. (89a) 40,6-54,0-32,4. ♡Aarsb. ♡T. 15x.  
 — Laur., Rentier, 8. Vdg. Pc. (82ax) 4,5-0,6. ♡Lo.  
 — Alfred Georg, Savskærer, 8. Vdg. Pc. (82bl) 6,0-0,6. ♡Lo. ♡T. 71u.  
 \*NIELSEN, Aage, Arbm., 7. Slg. Gr. ♡Lo.  
 — Thorv., Arbm., 16. Vdg. Pc. (249f) 2,5-0,1. ♡Aarsb.  
 — Aage, Avlsbr., Tinghøj, 56. Slg. Ll. (60i) 8,6-14,5-7,4. ♡Aarsb.  
 — Adolf, Avlsbr., Munkhøj, 58. Slg. Ll. (255) 8,7-13,5-4,3. ♡Aarsb. ♡T. 54x.  
 — Aksel, Avlsbr., 16. Slg. Pc. (22b) 3,6-7,5-2,8. ♡Lo.  
 — Alfred, Avlsbr., Stenshøj, 4. Slg. Frt. (10b) 11,1-15,0-6,5. ♡Aak.  
 — Carl Alfred, Avlsbr., Aldershvile, 18. Slg. Frt. (166) 14,2-23,0-11,1. ♡Lo. ♡Lo. 85v.  
 — Chr., Avlsbr., Kommunekass., 27. Slg. Ll. (204a) 5,4-4,0-1,4. ♡Kj.  
 — Emil, Avlsbr., Myreby, 4. Slg. Pc. (10d) 8,8-14,5-6,5. ♡Aak.  
 — Ernst, Avlsbr., Klintdal, 11. Vdg. Pc. (24c) 8,5-13,0-6,6. ♡Lo.  
 — Johan, Avlsbr., Skovly, 22. Slg. Ll. (198b) 5,7-8,5-2,4. ♡Kj.

- Nielsen, Knud Sommer, Avlsbr., Ringebybro, 41. Slg. Frt. (43b) 4,6-11,0-3,6.  $\heartsuit$ Ri.  $\heartsuit$ T. 37y.
- Laur., Avlsbr., L. Søg., Præstegd. Ll. (193bb) 13,1-18,0-6,8.  $\heartsuit$ Kj.
- Magna, Avlsbr., Dannevang, 12. Slg. Pc. (18h) 9,9-22,0-9,4.  $\heartsuit$ Lo.  $\heartsuit$ Lo. 64y.
- Oluf, Avlsbr., Fædresminde, 8. Vdg. Pc. (193ah) 4,4-7,8-1,5.  $\heartsuit$ Lo.
- Vald., Avlsbr., Lundsminde, 17. Slg. Pc. (23b) 2,4-11,5-3,5.  $\heartsuit$ Lo.
- Vald., Avlsbr., Studedalen, 61. Slg. Frt (258b) 5,5-7,5-2,0.  $\heartsuit$ Aarsb.
- Victor, Avlsbr., 20. Slg. Pc. (26b) 2,9-7,0-2,0.  $\heartsuit$ Lo.
- Viggo, Avlsbr., 17. Slg. Frt. (165a) 10,6-14,5-7,3.  $\heartsuit$ Lo.
- Villy, Avlsbr., Karlsøj, 54. Slg. Ll. (251a) 5,9-7,5-2,6.  $\heartsuit$ Aarsb.
- Vald., Gdr., Letholm, 53. Slg. (59a) 23,8-31,0-13,2.  $\heartsuit$ Aarsb.  $\heartsuit$ T. 58.
- Carl J., Gartner, Engfryd, 42. Slg. Pc. (48c) 2,4-5,0-1,1.  $\heartsuit$ Ri.
- Ingeborg, Hotelejer, Hotel Jomfrubjerget. 44,0.  $\heartsuit$ Alm.  $\heartsuit$ Aak. 13.
- Anthon, Hmd., 43. Slg. Ll. (219) 2,1-5,5-1,0.  $\heartsuit$ Kj.
- Oscar, Hmd., 39. Slg. Frt. (215c) 1,8-5,0-0,9.  $\heartsuit$ Ri.
- \*Hakon, Insp., Hotel Jomfrubjerget.  $\heartsuit$ Alm.  $\heartsuit$ Aak. 13.
- \*Ernst, Kok, Hotel Jomfrubjerget.  $\heartsuit$ Alm.  $\heartsuit$ Aak. 13.
- H. W., Købm., Tingsted Købmandshandel. (70f) 7,5-0,7.  $\heartsuit$ Aarsb.  $\heartsuit$ T. 21.
- Viggo, Landpostb., 19. Slg. Pc. (26af) 5,5-0,8.  $\heartsuit$ Lo.
- Svend Oluf, Mejerist, Lobbæk, 21. Slg. Pc. (27ø) 5,8-0,8.  $\heartsuit$ Lo.
- Signe, Rentrice, 63. Slg. Ll. (260c) 0,6-3,0-0,4.  $\heartsuit$ Aarsb.
- Herold, Vejmand, 8. Vdg. Pc. (82be) 1,5-7,0-1,2.  $\heartsuit$ Lo.
- \*Nyboe, Ejner, Arbm., 8. Vdg. Pc.  $\heartsuit$ Ri.
- Nyholm, J., Gdr., Gildesgd., 12. Vdg. (86a) 16,8-27,0-13,0.  $\heartsuit$ Lo.  $\heartsuit$ Lo. 54x.
- OLSEN, Laurits, Arbm., Bøgely, Lobbæk, 19. Slg. Pc. (25ek) 0,8-12,0-6,0.  $\heartsuit$ Lo.**
- Oluf, Arbm., 8. Slg. Ll. (229c) 0,7-2,0-0,4.  $\heartsuit$ Lo.
- Alfr., Avlsbr., Dalsly, 13. Slg. Frt. (172) 6,4-11,0-4,2.  $\heartsuit$ Lo.
- Alfr., Avlsbr., Grønhøj, 55. Slg. Ll. (61b) 3,1-5,0-1,3.  $\heartsuit$ Aarsb.
- Alfred, Avlsbr., 57. Slg. Ll. (254d) 11,2-11,0-4,6.  $\heartsuit$ Aak.
- Alfrida, Avlsbr., 9. Slg. Pc. (12i) 4,1-7,5-2,6.  $\heartsuit$ Lo.
- Anders, Avlsbr., Munkedal, 61. Slg. Frt. (66b) 9,5-11,5-4,8.  $\heartsuit$ Aarsb.
- Andr., Avlsbr., 24. Slg. Pc. (30b) 2,6-5,5-1,9.  $\heartsuit$ Lo.
- Cornelius, Avlsbr., 18. Slg. Frt. (161) 9,1-15,0-7,8.  $\heartsuit$ Lo.
- Hans, Avlsbr., 10. Slg. Frt. (5d) 7,3-13,0-5,0.  $\heartsuit$ Lo.  $\heartsuit$ Lo. 51y.
- Hans, Avlsbr., Sprohus, 8. Vdg. Pc. (82o) 11,9-13,0-5,8.  $\heartsuit$ Lo.
- Jens C., Avlsbr., 54. Slg. Pc. (57b) 8,0-14,0-6,3.  $\heartsuit$ Aarsb.
- Olsen, Jens P., Avlsbr., Nyvang, 14. Slg. Frt. (235) 4,3-9,3-3,5.  $\heartsuit$ Lo.
- \*Axel, Foderm., 26. Slg. Pc.  $\heartsuit$ Lo.
- Hans, Hmd., 59. Slg. Ll. (256a) 4,4-5,0-1,7.  $\heartsuit$ Aarsb.
- Julie, Hmd., Aldersro, 41. Slg. Frt. (101d) 1,5-4,5-1,0.  $\heartsuit$ Ri.
- Magnus, Hmd., 8. Vdg. Pc. (114e) 2,9-4,7-1,5.  $\heartsuit$ Lo.
- \*Anders, Rentier, 45. Slg. Pc.  $\heartsuit$ Aarsb.
- Chr., Rentier, 17. Vdg. Pc. (3b) 2,6-7,0-2,0.  $\heartsuit$ Aarsb.
- Henry, Vognm., Lobbæk, 19. Slg. Pc. (25ag) 6,0-0,6.  $\heartsuit$ Lo.  $\heartsuit$ Lo. 88.
- \*Olufsen, Herluf, Skovarb., Springbakkehus, Alm. 4,3-0,2.  $\heartsuit$ Lo.
- Ottesen, Svend, Hmd., Bialite, 65. Slg. Pc. (71b) 1,2-3,8-0,8.  $\heartsuit$ Aarsb.
- \*PEDERSEN, Aage, Arbm., 18. Slg. Frt.  $\heartsuit$ Lo.
- Albert, Arbm., 8. Slg. Ll. (229d) 2,0-0,3.  $\heartsuit$ Lo.
- Johs., Arbm., Jacobsminde, 13. Vdg. Pc. (87d) 2,5-0,3.  $\heartsuit$ Ri.
- \*Knud, Arbm., Ringebybro.  $\heartsuit$ Ri.
- Rasmus, Arbm., 2. Slg. Pc. (8o) 1,3-6,0-1,0.  $\heartsuit$ Aak.
- \*Thorman, Arbm., Bøgely, 18. Slg. Pc.  $\heartsuit$ Lo.
- Anthon, Avlsbr., 60. Slg. Pc. (138a) 8,7-10,0-3,9.  $\heartsuit$ Aarsb.
- Harald, Avlsbr., Moselund, 1. Slg. Pc. (7c) 7,4-8,5-3,6.  $\heartsuit$ Aak.
- Johs., Avlsbr., Anhøj, 67. Slg. Frt. (132) 16,9-14,0-7,0.  $\heartsuit$ Lo.  $\heartsuit$ T. 68x.
- Nelius, Avlsbr., Bjergely, 9. Vdg. Pc. (83i) 13,6-16,0-6,7.  $\heartsuit$ Ri.
- Rich., Avlsbr., Frydendal, 6. Vdg. Pc. (80d) 5,6-9,0-4,7.  $\heartsuit$ Lo.
- Carl, Gdr., Ahlegd., 54.—56. Slg. (60a) 24,4-32,5-17,2.  $\heartsuit$ Aarsb.  $\heartsuit$ T. 49x.
- Carl Chr. V., Gdr., Holmegd., 16. Vdg. (90a) 37,2-29,0-15,5.  $\heartsuit$ Aarsb.  $\heartsuit$ Kl. 147x.
- Peder, Gdr., Hullegd., 5. Vdg. (79) 13,4-21,0-10,9.  $\heartsuit$ Lo.  $\heartsuit$ Aak. 190u.
- Johs., Hmd., Holmebo. (249k) 3,0-6,0-0,5.  $\heartsuit$ Aarsb.
- Niels, Hmd., 17. Slg. Pc. (21d) 2,4-6,5-2,2.  $\heartsuit$ Lo.
- \*Peter, Malerm., Anhøj, 67. Slg. Frt.  $\heartsuit$ Lo.  $\heartsuit$ T. 68x.
- \*Georgine, Rentrice, Hullegd., 5. Vdg.  $\heartsuit$ Lo.
- Hans Chr., Snedkerm., 49. Slg. Ll. (261c) 5,0-0,2.  $\heartsuit$ Aarsb.
- Pihl, Henry, Arbm., Ringebybro, 41. Slg. Frt. (110b) 3,0-0,3.  $\heartsuit$ Ri.
- Jens Math., Arbm., 64. Slg. Pc. (70e) 0,8-4,5-0,5.  $\heartsuit$ Aarsb.
- H. J., Avlsbr., 8. Vdg. Pc. (82ab) 2,9-9,5-2,8.  $\heartsuit$ Ri.
- \*Carl C., Gaardbest., Dalbygd.  $\heartsuit$ Lo.
- Alman, Stenhugger, 63. Slg. Ll. (260d) 3,0-0,3.  $\heartsuit$ Aarsb.
- Poulsen, Martin, Gdr., Klintgd., 11. Vdg. (85a) 14,6-19,0-9,6.  $\heartsuit$ Lo.  $\heartsuit$ Lo. 50x.
- \*Alfred, Lærer, Sose Skole.  $\heartsuit$ Lo.  $\heartsuit$ Lo. 42u.
- RASCH, Hans, Gdr., Ringebygd., 38. Slg. (44a) 15,7-26,0-13,6.  $\heartsuit$ Ri.  $\heartsuit$ T. 66.
- Herman, Gdr., Myrebygd., 3. Vdg. (77a) 26,2-41,0-22,0.  $\heartsuit$ Aak.  $\heartsuit$ Aak. 62x.



- Rasmussen, Axel, Avlsbr., Ellevang, 41. Slg. Frt. (47h) 9,3-19,0-8,7. ☞ Ri.  
 — Harald, Avlsbr., Enely, 9. Vdg. Pc. (83r) 5,8-9,5-3,0. ☞ Ri.  
 — Carl, Hmd., Lilliendal, 46. Slg. Pc. (52c) 2,3-9,0-2,2. ☞ Ri.  
 — Chr., Hmd., 25. Slg. Pc. (31g) 1,4-5,5-1,3. ☞ Lø.  
 \*Regneren, Viktor, Arbm., Steensminde, 9. Slg. Ll. ☞ Lø.  
 Riis, Valdemar, Hmd., 12. Slg. Pc. (18q) 2,7-6,5-2,4. ☞ Lø.  
 — Chr. Hansen, Møller, Smørenge Mølle, 12. Slg. Pc. (18p) 1,5-26,0-1,5. ☞ Lø. ☞ Lø. 17.  
 \*Rømer, Otto, Arbm., Bøgely, 18. Slg. Pc. ☞ Lø.  
 — J., Avlsbr., Kongstube, Kirke Pc. (4a) 13,4-22,0-8,7. ☞ Aarsb. ☞ T. 27.  
 — H., Hmd., Skole Pc. (3f) 3,2-14,0-4,0. ☞ Ri.  
 — \*Vilhelmine, Rentier, Hakonsgd. ☞ Ri. ☞ T. 2.
- SCHOU, Hans P., Arbm., 19. Slg. Pc. (25d) 4,0-0,4. ☞ Lø.  
 — Chr., Avlsbr., Pilevang, 18. Slg. Pc. (163) 5,7-11,5-5,0. ☞ Lø.  
 — Math., Avlsbr., Søholt, 33.—34. Slg. Pc. (1g) 4,7-11,0-4,4. ☞ Ri.  
 — Andr., Gdr., Sosegd., 7. Vdg. (81a) 57,5-73,0-48,0. ☞ Lø. ☞ Lø. 7y.  
 — Herluf, Gdr., Engegd., 18. Vdg. (92a) 24,6-34,0-17,2. ☞ Lø. ☞ Lø. 27x.  
 — \*Gunki, Graver og Ringer, 13. Vdg. Pc. ☞ Ri.  
 — Hansine, Jordemoder, Lobbæk. (25 l) 8,0-1,3. ☞ Lø. ☞ Lø. 41.  
 — Elisabeth, Rentier, 28. Slg. Pc. (34 l) 5,0-0,3. ☞ Lø.  
 — Sicard, Snedkerm., Landlyst, 33.—34. Slg. Pc. (40i) 2,2-9,0-2,2. ☞ Ri.  
 — \*Harald, Vognm., 64. Slg. Ll. (261k) 5,0-0,2. ☞ Aarsb. ☞ T. 68y.  
 \*Schulz, Siegfred, Urmagersv., 39. Slg. Pc. ☞ Ri.  
 \*Sejer, A. F. V., Skovfoged, Dbm., Segenhus, Alm. (191e) 2,5-11,0-1,7. ☞ Aarsb. ☞ T. 52.  
 \*Sereda, Ilko, Foderm., Hakonsgd. Hus. ☞ Ri.  
 Sjøgren, V., Smedem., 8. Vdg. Pc. (82am) 0,7-8,0-1,8. ☞ Lø. ☞ T. 71x.  
 Skovgaard, Laura, Købm., Vesterm. Landhandel. (49m) 9,5-0,8. ☞ Ri. ☞ T. 10x.  
 — \*Vill., Lærer, Smørenge Skole. ☞ Lø.  
 — Anth., Mejerist, 21. Slg. Pc. (27p) 6,0-0,8. ☞ Lø.  
 — R., Rentier, Dbm., Hammershave, Lobbæk. (25o) 1,8-9,0-2,2. ☞ Lø. ☞ Lø. 63.  
 — Thorkild, Sogneraadform., Sandem., Søholm, 65. Slg. Pc. (184) 17,6-13,0-3,3. ☞ Aarsb. ☞ T. 11.  
 — \*Ove, Vognm., Vesterm. Landhandel. ☞ Aarsb. ☞ T. 10x.  
 Sode, Anton, Avlsbr., Skovsminde, 31. Slg. Pc. (37f) 6,6-6,5-1,7. ☞ Ri.  
 — Andr., Gdr., Kannikegd., 17. Vdg. (91a) 16,1-22,0-10,5. ☞ Aarsb. ☞ T. 50.  
 — H. A., Gdr., Pilegd., 51. Slg. (57a) 44,7-54,5-31,0. ☞ Aarsb. ☞ T. 74.  
 — H., Hmd., Mosager, 35. Slg. Pc. (41 l) 3,0-7,2-2,3. ☞ Ri.
- Sommer, Ellen, Rentrice, Klintly, 20. Slg. Pc. (26 l) 3,1-8,0-2,8. ☞ Lø. ☞ Lø. 25.  
 Sonne, Ejner, Arbm., 8. Slg. Ll. (229e) 1,1-2,5-0,6. ☞ Lø.
- Sonne, Ancher, Avlsbr., 17. Slg. Frt. (22c) 8,5-16,0-7,5. ☞ Lø.  
 — Edmund, Avlsbr., Bækkedal, 27. Slg. Pc. (33b) 7,9-12,0-4,9. ☞ Lø.  
 — J., Avlsbr., Myreby, 5. Slg. Pc. (11g) 2,8-9,5-2,1. ☞ Aak. ☞ Aak. 64y.  
 — Petra, Gdr., Plommegd., 48. Slg. (54) 18,4-29,5-13,7. ☞ Aarsb. ☞ T. 67.  
 — Jens P., Hmd., Askely, 44. Slg. Pc. (50b) 1,5-5,5-0,8. ☞ Ri.  
 — V., Hmd., 12. Slg. Pc. (18i) 1,1-6,5-1,6. ☞ Lø.  
 — Jørgen, Møllejeer, Sose Mølle, 28. Slg. Pc. (34h) 11,0-0,5. ☞ Lø.  
 — H., Rentier, 11. Slg. Frt. (95b) 3,0-0,2. ☞ Lø.  
 Stender, Agnes, Avlsbr., Møllerup, 28. Slg. Pc. (33c) 15,0-18,0-9,6. ☞ Lø. ☞ Aa. 54y.  
 — Herman, Avlsbr., Vestertoft 8. Vdg. Pc. (82g) 15,9-21,0-10,7. ☞ Lø.  
 — Michael Koføed, Gdr., Elisegd., 31. Slg. og 13. Vdg. (37a) 33,6-40,0-28,0. ☞ Ri. ☞ T. 81.  
 Svendsen, Jens, Arbm., 43. Slg. Pc. (49k) 2,5-0,4. ☞ Ny.  
 — Alfred, Avlsbr., Virkelyst, 33.—34. Slg. Pc. (40h) 5,5-12,5-4,3. ☞ Ri.  
 — Svend, Avlsbr., Godthaab, 8. Slg. Pc. (14e) 6,3-10,0-5,0. ☞ Lø.  
 — Emil, Hmd., Gadely, 44. Slg. Pc. (50f) 2,6-6,5-1,7. ☞ Ri.  
 Sørensen, Søren, Arbm., 64. Slg. Pc. (70h) 0,5-5,5-0,5. ☞ Ri.  
 — Carl Chr., Gdr., Gyldensgd., 14. Vdg. (88a) 11,6-21,0-10,3. ☞ Ri. ☞ T. 89.  
 — Hans Jacob, Gdr., Ringebygd., 36. Slg. (42a) 38,7-48,0-21,3. ☞ Ri. ☞ T. 42.  
 — Harald, Gdr., St. Bjerregd., 9. Vdg. (83a) 30,6-21,0-12,0. ☞ Ri.  
 — \*Carl P., Rentier, Gyldensgd. ☞ Ri.  
 — Hans, Rentier, Vesterled, 8. Vdg. Pc. (82aq) 9,0-1,7. ☞ Ri.
- THIESEN, Carl, Stenhugger, 18. Slg. Frt. (240c) 1,7-2,2-0,9. ☞ Lø.  
 Thomsen, Alfred, Hmd., Aalykke, 2. Slg. Pc. (8i) 2,1-7,5-2,0. ☞ Aak.  
 — Jenny, Rentrice, Villa Vingevænge. (23k) 5,5-0,7. ☞ Lø.  
 Thorsen, Carl, Avlsbr., 6. Vdg. Pc. (15i) 6,9-14,0-7,0. ☞ Lø.  
 — Carl Chr. P., Avlsbr., Skovvang, 44. Slg. Pc. (50d) 10,1-14,0-6,2. ☞ Ri. ☞ T. 46x.  
 — Thorv., Avlsbr., Virkelyst, 13. Slg. Frt. (18v) 8,0-13,0-6,5. ☞ Lø. ☞ Lø. 85x.  
 — Olaf, Gdr., Kapt., Ellebygd., 41. Slg. (47a) 55,9-72,0-47,2. ☞ Ri. ☞ Ny. 11.  
 — Augusta, Rentrice, Bøgely, 45. Slg. Pc. (51f) 5,5-0,2. ☞ Aarsb.
- Thyge, A., Avlsbr., Flydendal, 20. Slg. Pc. (26h) 3,8-8,0-3,0. ☞ Lø.  
 — Chr., Avlsbr., Fuglesang, 35. Slg. Pc. (38c) 3,5-6,5-2,1. ☞ Ri.
- Tranberg, Peter, Rentier, 8. Vdg. Pc. (82bg) 5,5-0,5. ☞ Ri.  
 — C., Snedkerm., 43. Slg. Pc. (49c) 2,8-8,0-2,4. ☞ Ri. ☞ T. 16x.
- VANG, M., Arbm., Hyldevang. (162a) 2,7-6,2-2,3. ☞ Lø.  
 Vendel, Herman, Hmd., 2. Vdg. Pc. (76c) 2,8-7,0-1,8. ☞ Aak.

- Vest, E., Avlsbr., Klintvang, 15. Slg. Frt. (167)  
10,4-18,0-8,8. ☞Lo. ☞Lo. 85u.  
Vibe, P., Rentier, 35. Slg. Pc. (41i) 3,0-16,0-2,9.  
☞Ri. ☞T. 17.
- WESTH, Hans P., Avlsbr., Dalsminde, 49. Slg. Pc.  
(4a) 2,9-7,0-2,3. ☞Ri.  
— Knud, Avlsbr., Solager, 17. Slg. Pc. (23e) 2,2-  
12,5-4,5. ☞Lo.  
— Thorv., Avlsbr., Skovsbo, 33.—34. Slg. Pc. (4c)  
8,3-19,0-8,0. ☞Ri.  
— \*Erik, Cyklereparatør, Møllehøj, 13. Vdg. Pc.  
☞Ri.

- \*Westh, Ellen, Frue, Kirkeskolen. ☞Ri.  
— A. Klausen, Gdr., Hakkeledgd., 64. Slg. (70a)  
40,9-41,0-23,2. ☞Aarsb. ☞T. 34.  
— Hans P., Hmd., Dalsminde. (4d) 2,9-7,0-2,3.  
☞Aarsb.  
— Johan, Rentier, Enghave, Lobbæk. (27y) 7,5-  
1,3. ☞Lo.  
— Karl, Rentier, Møllehøj, 13. Vdg. Pc. (87r) 0,9-  
7,5-1,4. ☞Ri.  
— \*H., Skovbetj., Ø. Ravnebrohus, Alm. (191f)  
4,4-6,5-1,7. ☞Aarsb.  
— \*Janus, Skovbetj., Sdr. Aasedamshus, Alm.  
(191g) 4,5-6,5-1,7. ☞Ø1.

## Personregister for Østerlars Sogn.

- \*ANCHER, Gunnar, Arbm., Østerlars St.  
— F., Gdr., Gamlevælde, 11. Slg. (16a) 35,5-46,0-  
31,9. ☞29x.  
— \*Ketty, Stationseksksp., Østerlars St.  
\*Andersen, Herman, Arbm., 19.—21. Slg. Pc.  
— Knud, Arbm., Saltuna, 18. Slg. Pc. (23 l)  
1,8-0,3.  
— Alfred, Avlsbr., Skovly, 19.—21. Slg. Pc. (26a)  
3,4-7,5-3,4.  
— Chr., Avlsbr., Solvang, 23. Slg. Ll. (119am)  
8,8-8,7-3,7.  
— Ejnar, Avlsbr., Brodal, 43. Slg. Pc. (48c) 5,9-  
13,4-5,7. ☞89.  
— H. P., Avlsbr. og Vognm., Solbakke, Kirke Pc.  
(5h) 3,4-8,7-3,6. ☞G. ☞4y.  
— Jens F., Avlsbr., Thorsminde, 37.—38. Slg. Pc.  
(40b) 6,7-12,5-5,7.  
— Otto A., Avlsbr., Skovsminde, 19.—21. Slg. Pc.  
(24c) 10,1-20,0-10,5. ☞7y.  
— Valter, Avlsbr., Stenshøj, 37.—38. Slg. Pc.  
(43h) 8,6-13,0-6,0. ☞1u.  
— Albert, Elektricitetsværksbest., 7. Slg. Pc.  
(3h) 8,5-1,9. ☞84.  
— Ella, Enkefrue, Saltuna, 19.—21. Slg. Pc.  
(101d) 4,5-0,5.  
— Chr., Gdr., Kjeldsebygd., 22. Slg. (27a) 5,5-  
12,5-5,8.  
— Herluf, Gdr., Riemandsgd., 4. Slg. (9a) 29,1-  
43,0-27,3. ☞G. ☞G. 79y.  
— Jørgen A., Gdr., Dammezd., 8. Vdg. (62a)  
34,5-48,0-29,1. ☞G. ☞38.  
— Sigfred, Gdr., Risenlund, 30. Slg. (35a) 22,2-  
29,0-13,5. ☞86x.  
— Villy, Gdr., Tornegdd., 12. Vdg. (66) 12,3-22,0-  
10,7. ☞G. ☞G. 94u.  
— Mathilde, Husejer, Byen, 17. Slg. Pc. (22r)  
3,0-0,3.  
— Carl, Hmd., 22. Slg. Pc. (24f) 6,3-13,0-6,4.  
— Carl, Hmd., Aspeshøj, 39. Slg. Pc. (119d) 8,6-  
5,0-2,6.  
— Svend, Hmd., 22. Slg. Pc. (24g) 5,9-11,8-5,8.  
— Holger, Kunstmaler, Strandlyst, 17. Slg. Pc.  
— \*Hans A., Lærer, Hovedskolen. ☞18.  
— \*Vald., Murerm., Byen, 27. Slg. Pc.  
— Chr. A., Murer, 31. Slg. Pc. (36f) 3,9-6,0-2,2.  
— Chr., Rentier, Villa Basta, Byen. (12ik)  
10,0-2,2.

- Andersen, Oscar, Slagterm., Byen, 7. Slg. Pc. (3b)  
1,8-16,0-2,8. ☞54.  
— \*Viggo, Slagtersv., Byen, 7. Slg. Pc. ☞54.  
— Johan, Snedker, Hjørnet, 1. Vdg. Ll. (119fm)  
2,5-0,2.  
\*Andreasen, H. P., Murerm., Bækkedalshus ☞G.  
\*Arnoldus, J., Vært og Vognm., Østerlars For-  
samlingshus. ☞66.
- BENDTSEN, Ejnar, Avlsbr., Nydal, 1. Vdg. Pc.  
(55g) 17,8-22,0-10,4.  
— Alfr., Hmd., Vennerslyst, 14. Vdg. Pc. (68d)  
3,0-7,5-2,5.  
Bidstrup, C. A., Avlsbr., Enghave, 37.—38. Slg.  
Pc. (43ab) 4,3-9,4-2,8.  
— Hans, Avlsbr., Karensminde, Stausdal. (78)  
27,9-28,5-18,4. ☞85x.  
— O. H., Hmd., Tolvmændshus. (83) 1,5-3,0-1,0.  
☞G.  
— H. P., Rentier, Karensminde, Stausdal. ☞85x.  
Bjerregaard, Jens, Smedem., 23. Slg. Pc. (28c)  
1,7-5,5-1,8. ☞16.  
— Svend, Vognm., Villa Hytten, Byen. (22 l)  
3,5-0,3. ☞64.  
Bohn, Petra, Frk., Hmd., Valhøj, 35. Slg. Pc.  
(40f) 1,0-3,8-0,8.  
Bramming, Johs., Avlsbr., Risenbæk, 27. Slg. Pc.  
(23n) 5,1-9,5-5,1.  
Børner, Hilman, Skrædderm., Byen, 17. Slg. Pc.  
(22af) 5,0-0,3.
- CARSTENSEN, I., Dyrslæge, Byen, 7. Slg. Pc.  
(12ad) 15,0-3,0. ☞25.  
Christensen, Laur. C., Avlsbr., 37.—38. Slg. Pc.  
(43c) 8,6-13,0-7,5.  
— Klara K., Frue, Ellebæk. (123t) 15,0-0,4.  
— Roar, Gartner, Sandhuset, Melsted. (123c)  
1,7-8,0-1,9. ☞G. ☞G. 100.  
— \*Anna, Lærerinde, Ndr. Skole. ☞G. ☞61y.  
Christoffersen, Chr. A., Avlsbr., Olsminde, 1. Vdg.  
Hus. (77a) 25,5-25,0-14,8. ☞48x.  
\*Clausen, Knud, Kontrolass., Nybro.
- DAHL, Georg P., Arbm., Petersdal, 32. Slg. Pc.  
(37h) 3,0-0,2.  
— Dion, Avlsbr., Skovfryd, 1. Vdg. Pc. (55o)  
13,0-16,0-6,3.

- Dahl, Henning, Gdr., Ny Elleskov, 43. Slg. (48a) 9,6-19,0-9,3. ☞79x.  
 — C., Skomagerm., Virkelyst, 5. Slg. Pc. (10d) 5,5-10,0-4,0. ☞G.  
 — H., Skomagerm., Byen, 17. Slg. Pc. (22ac) 9,5-1,1. ☞65.
- Dam, Hans, Avlsbr., Studebyhus. (119b) 14,7-17,0-8,4.  
 — Hans M., Avlsbr., Kofoedsminde, 21. Vdg. Frt. (75c) 11,3-13,8-6,8.  
 — Jens C., Gdr., St. Spagergd., 41. Slg. (46a) 50,8-62,5-32,5. ☞15.  
 — Jens H., Gdr., Heslegd., 21. Vdg. (75a) 33,5-45,0-26,5. ☞32y.  
 — Th., Gdr., Gamlevælde, 10. Slg. (15a) 27,1-40,0-21,7. ☞29y.  
 — Martin, Hmd., 26. Slg. Pc. (31e) 3,1-10,0-3,3.  
 — Poul Alling, Hmd., Bøgely, 5. Vdg. Pc. (59f) 1,7-3,2-0,9. ☞G.  
 — \*Aug., Rentier, Studebyhus.
- Didriksen, Ove, Avlsbr., Solvang, 16. Slg. Pc. (4m) 8,5-13,5-6,8.
- Due, Poul, Karetmager, 17. Slg. Pc. (22ae) 9,5-1,0. ☞88.
- ELFSTRØM, C., Avlsbr., Hyrdensminde, 39. Slg. Pc. (44k) 7,3-9,0-3,8.
- Elleby, M., Møller Buggemøllen, 14. Vdg. Pc. (56f) 7,9-30,0-7,9. ☞73.
- FALKENBERG, Adolf, Arbm., Saltuna, 19.—21. Slg. Pc. (26h) 5,5-0,5.
- Folkmann, Bernhard, Arbm., 23. Slg. Pc. (28f) 5,0-2,0.  
 — Fr., Gdr., Strandbygd., 18. Slg. (23a) 31,0-42,0-26,2. ☞9y.
- GREGERSEN, Knud, Avlsbr., Bakkehøj, 12. Slg. Pc. (17c) 4,7-10,0-4,6.  
 — Magnus Peter, Rentier, Nybro, 17. Slg. Pc. (22x) 3,5-0,4.
- Grønbech, Henning, Avlsbr., Søly, Melsted. (10c) 5,8-11,0-4,5. ☞G.  
 — Johan, Gdr., Sandegd., 6. Slg. (11a) 36,4-48,5-32,9. ☞G. ☞G. 42.  
 — \*C. P., Sandemand, Sandegd., ☞G. ☞G. 42.
- Grønvald, E., Avlsbr., Brohus, 37.—38. Slg. Pc. (43aa) 5,7-10,0-3,9.
- Gudbergsen, Georg, Avlsbr., Møllevang, 37.—38. Slg. Pc. (43n) 6,8-13,0-4,7. ☞39y.
- \*HANSEN, Aage, Arbm., Byen, 8. Slg. Pc.  
 — Alfred, Arbm., 9. Vdg. Pc. (63g) 2,0-0,2.  
 — Andr. K., Arbm., Byen, 7. Slg. Pc. (12ah) 5,5-0,3.  
 — Anker, Arbm., Kratly, 26. Slg. Pc. (31s) 2,5-0,3.  
 — \*Frants, Arbm., 17. Slg. Pc.  
 — Hans, Arbm., Hjemly, 12. Slg. Pc. (17l) 5,0-0,6.  
 — \*Nicolaj, Arbm., 18. Slg. Pc.  
 — Albert, Avlsbr., Sigtebæk. (119cu) 11,1-16,8-8,4. ☞G. ☞G. 101v.  
 — Anker, Avlsbr., Lyngholt. (119a) 8,0-8,0-3,7. ☞71x.  
 — Axel, Avlsbr., Risen, 30. Slg. Pc. (35g) 4,3-6,8-2,5.  
 — Carl, Avlsbr., Skovly, 6. Vdg. Pc. (60c) 3,8-6,2-2,0. ☞G.  
 — Carl, Avlsbr., Karlshøj, 18. Vdg. Pc. (4h) 9,2-19,8-10,2. ☞55.
- Hansen, Chr., Avlsbr., Bækkedal, 7. Vdg. Ll. (119cg) 3,6-9,5-2,7. ☞G.  
 — Hans, Avlsbr., Ellehøj, 31. Slg. Pc. (36g) 6,0-10,5-4,2.  
 — Jens C., Avlsbr., Vangsbo, 41. Slg. Pc. (46b) 15,4-23,5-14,2. ☞12.  
 — Johs., Avlsbr., Aabo, 37.—38. Slg. Pc. (43æ) 6,7-13,2-5,2.  
 — Johs. C., Avlsbr., Ellehus, 43. Slg. Pc. (48b) 19,6-17,5-10,7. ☞71y.  
 — Ludv., Avlsbr., 12. Slg. Pc. (17b) 3,6-5,0-1,8.  
 — Martin P., Avlsbr., Saltuna, 19.—21. Slg. Pc. (26e) 3,7-7,5-2,8.  
 — Ole, Avlsbr., 27. Slg. Pc. (17d) 10,6-18,5-10,4.  
 — Thorvald, Avlsbr., Saltuna. (101a) 9,5-9,0-4,3.  
 — Thv. P., Avlsbr., Risenhøj, 22. Slg. Pc. (27b) 17,1-15,0-10,1.  
 — Johs., Dir., Sandager, 15. Slg. Pc. (20d) 1,8-15,0-1,0. ☞78x.  
 — Anna, Enkefrue, Byen, 17. Slg. Pc. (22ø) 4,2-0,5.  
 — \*Hansine, Enkefrue, Ellehøj, 31. Slg. Pc.  
 — \*Henry Kofoed, Forp., Baunemark, 15. Vdg. Pc. ☞G.  
 — Ejnar, Gdr., Bakkegd., 32. Slg. (37a) 20,6-29,0-15,2.  
 — Hakon Hjorth, Gdr., Bækkegd., 26. Slg. (31a) 42,9-58,0-36,2. ☞22.  
 — Julius, Gdr., Kjeldsebygd., 23. Slg. (28a) 24,0-38,5-25,8. ☞77.  
 — Anker Due, Hmd., Lundsminde, 35. Slg. Pc. (40h) 1,4-2,9-0,9.  
 — Anna, Hmd., Lehnsgd. Pc. (1i) 3,7-6,5-2,6. ☞G.  
 — Carl, Hmd., 22. Slg. Pc. (27i) 5,7-10,5-5,3.  
 — Herluf, Hmd., Strandfryd, 14. Slg. Pc. (19b) 6,2-7,0-2,0. ☞G. 79u.  
 — Johanne, Hmd., 47. Slg. Pc. (52c) 2,0-0,2.  
 — Johs., Hmd., Skovlykke, 39. Slg. Pc. (119by) 10,8-10,0-3,8.  
 — Otto, Hmd., 28. Slg. Pc. (33c) 6,0-11,0-5,3.  
 — Thorv. A., Hmd., Kongsvang, Kongens Mark. (88) 0,7-4,0-0,7. ☞G.  
 — \*Chr., Kontrolass., 17. Slg. Pc.  
 — \*Emil, Kontrolass., 17. Slg. Pc.  
 — \*Peder N., Førstelærer, Hovedskolen. ☞42.  
 — Peter, Murer, Byen, 16. Slg. Pc. (21x) 5,0-0,3.  
 — Erik, Pakhusbest., Byen, 7. Slg. Pc. (12ag) 6,5-1,2.  
 — Holger, Pakhusbest., Byen, Præstegd. Pc. (97f) 8,5-1,2.  
 — Andr., Rentier, 17. Slg. Pc. (22as) 7,2-0,7.  
 — Math., Rentier, 7. Slg. Pc. (12ap) 5,5-0,5.  
 — Oluf, Rentier, Byen, 23. Slg. Pc. (28s) 7,0-1,2. ☞95.  
 — \*Thue, Skrædderm., Villa Basta, 7. Slg. Pc. ☞78.  
 — Martin N., Smedem., Byen, 17. Slg. Pc. (22al) 10,2-1,1. ☞99.  
 — Peter M., Snedker, Saltuna, 18. Slg. Pc. (23k) 2,5-0,3.  
 — Hans A., Snedker, 39. Slg. Pc. (44i) 2,0-2,4-0,3.  
 — \*Kaj, Snedkersv., Stanghøj, 25. Slg. Pc. (30b) 3,4-4,2-2,2.
- Harild, P. S., Gdr., Gadegd., 7. Vdg. (61a) 28,3-45,0-25,3. ☞G. ☞G. 61x.  
 — V., Gdr., Slettegd., 6. Vdg. (60a) 39,3-44,0-28,8. ☞G. ☞46x.
- Hartvig, Ludv., Avlsbr., Lykkelund, 5. Slg. Pc. (10b) 5,9-11,0-5,8. ☞79y.  
 — Hans, Rentier, 7. Slg. Pc. (12as) 6,5-0,4.

- \*Henriksen, Ivar, Købm., Nybro Købmandshandel, Byen. (12m). ☞34.
- Hermansen, A., Gdr., Lynggd., 34. Slg. (39a) 27,6-28,0-18,3. ☞82.
- Hans, Rentier, Byen, 7. Slg. Pc. (12s) 6,5-0,5.
- Hjorth, T. A., Avlsbr., Sigtevang, 16. Vdg. Pc. (70c) 9,0-15,0-7,2. ☞G. ☞G. 101v.
- Karl, Hmd., Enghøj, 46. Slg. Pc. (51d) 2,9-6,0-2,2.
- Holberg, Svend, Avlsbr., Solbakke, Kirke Pc. (5d) 9,7-19,2-10,4. ☞G. ☞4u.
- \*Holm, Aksel, Arbm., Hjorthsminde, 46. Vdg. Pc. — Chr., Avlsbr., Vejrhøj, 48. Slg. Pc. (53d) 1,5-2,0-0,7.
- Jens P., Avlsbr., Granly, 23. Slg. Ll. (93b) 6,2-7,0-3,6.
- Johs. C., Avlsbr., Pladseløkken. (112) 13,2-4,5-2,7. ☞G.
- Martin, Avlsbr., Fredebo, 23. Slg. Pc. (28 l) 3,3-12,0-4,6. ☞6.
- Karl N., Cementstøber, Byen, 17. Slg. Pc. (22ah) 2,5-0,4.
- Aksel V., Hmd., 44. Slg. Pc. (48g) 3,2-3,5-1,5.
- Jacob T., Hmd., Aldersro, 36. Slg. Pc. (41d) 1,8-2,0-0,7.
- \*Harald, Snedker, Carlshøj.
- Johs., Snedker, Pilene, 2. Slg. Pc. (7g) 3,0-0,2. ☞G.
- \*Hans J., Uddeler, Østerlars Brugsforening. (21g) 33,0-3,9. ☞5.
- INGVARSSEN, C., Avlsbr., Egevang, 42. Slg. Pc. (47b) 11,6-18,0-10,3. ☞56.
- Ingvorsen, Sigrid, Gdr., Kjeldsebygd., 24. Slg. (29a) 32,6-40,0-28,0. ☞7x.
- Anna, Frk., Hdl., 17. Slg. Pc., (22ad) 8,5-1,1.
- \*Regine, Rentrice, Byen, 17. Slg. Pc.
- Ipsen, Aksel, Avlsbr., Vennely, 31. Slg. Pc. (36c) 9,8-19,0-9,1.
- Emil, Avlsbr., Ellehøj, 43. Slg. Pc. (48m) 5,8-10,5-4,8.
- Viggo, Avlsbr., Kaasby, 15. Vdg. Pc. (69m) 3,3-11,4-3,3. ☞G.
- \*Johannes, Foderm., Kjeldsebygd., 19.—21. Slg. — M. Theodor, Gdr., Strandbygd., 16. Slg. (21a) 37,8-53,0-33,0. ☞9u.
- A., Hmd., Østerbo, 16. Slg. Pc. (21m) 3,4-7,5-2,4.
- Andr. C., Hmd., 2. Vdg. Pc. (56c) 2,8-8,5-2,5. ☞G.
- Hans J., Hmd., 21. Vdg. Ll. (119ds) 2,4-4,0-1,4.
- Jens L., Hmd., 2. Vdg. Pc. (56b) 5,7-6,5-2,8. ☞G.
- Eleonora, Rentrice, Byen, 7. Slg. Pc. (12u) 7,6-0,8.
- JACOBSEN, Anker Koføed, Gdr., Kirkebogd., 11. Vdg. (65a) 11,8-17,0-7,7. ☞74y.
- Andrea, Husejer, 10. Slg. Pc. (15d) 1,5-0,2.
- Andr., Hmd., Tingselhøj, 49. Slg. Pc. (54 l) 2,8-7,8-2,3. ☞G.
- \*Jensen, Anton, Arbm., 19. Vdg. Pc. ☞G.
- Børge, Arbm., 19. Vdg. Pc. (73t) 2,0-0,2. ☞G.
- Chr., Arbm., 18. Vdg. Pc. (72d) 3,0-1,0.
- \*Frede, Arbm., Birkesminde, 14. Slg. Pc.
- Harald, Arbm., 19. Vdg. Pc. (73u) 5,0-0,2. ☞G.
- Viktor, Arbm., 16. Slg. Pc. (21d) 0,7-6,2-2,9.
- Aksel, Avlsbr., Lærkelund, 37.—38. Slg. Pc. (42b) 9,8-15,0-6,3. ☞85u.
- Jensen, Aktor, Avlsbr., Birkesminde, 14. Slg. Pc. (18e) 3,3-7,0-3,3. ☞40x.
- Alfr., Avlsbr., Englyst, 31. Slg. Pc. (5b) 5,3-7,0-2,5.
- Ancher, Avlsbr., Hullehuset, Lehnsgd. Pc. (1e) 5,9-7,0-3,8. ☞G.
- Chr., Avlsbr., 43. Slg. Pc. (48d) 10,1-9,0-4,0.
- Dagmar, Avlsbr., Birkely, Præstegd. Pc. (3d) 4,2-10,7-3,7.
- Elmer, Avlsbr., Præstegd. Pc. (3f) 4,4-10,0-4,3.
- H., Avlsbr., Klippedal, 1. Vdg. Pc., (55n) 10,6-13,2-6,0.
- Harry, Avlsbr., Granlund, 47. Slg. Pc. (52b) 17,0-7,5-3,3.
- Henrik, Avlsbr., Skovlund, 5. Vdg. Pc. (59c) 8,2-10,8-5,6. ☞G.
- Henry, Avlsbr., Lykkevang, 46. Slg. Pc. (8d) 4,6-8,2-4,1. ☞79u.
- Johs. A., Avlsbr., Landlyst, 26. Slg. Pc. (31f) 3,9-10,0-3,5.
- Magnus C., Avlsbr., 30. Slg. Pc. (35e) 5,3-8,0-3,7.
- O., Avlsbr., Brovang, 26. Slg. Pc. (21h) 2,6-10,0-3,4. ☞91.
- Thorvald, Avlsbr., Hjortesalene, Stausdal. (119bf) 6,4-6,6-2,6. ☞Aarsb.
- Thure, Avlsbr., Engvang, 3. Vdg. Pc. (57b) 2,8-6,6-2,7. ☞G.
- \*Viggo, Chauffør, Villa Dybdal, Byen, 12. Slg. Pc.
- Frank, Gdr., Kroggd., 44. Slg. (49a) 28,3-30,0-15,1. ☞3x.
- Harald, Gdr., Lehnbjerggd., 5. Vdg. (59a) 11,4-19,6-9,6. ☞G.
- Janus, Gdr., L. Spagergd., 40. Slg. (45a) 18,8-31,1-16,6. ☞75y.
- Julius, Gdr., Aagd., 37.—38. Slg. (43a) 22,2-30,0-17,0. ☞1x.
- Marius, Gdr., Glaseregd., 25. Slg. (30a) 36,6-51,0-30,8. ☞28.
- Ove, Gdr., Knarregd., 47. Slg. (52a) 34,0-27,0-14,1. ☞17v.
- Rasmus, Gdr., Hjortegd., 39. Slg. (44a) 27,9-31,0-17,1. ☞44x.
- Axel, Hmd., 27. Slg. Pc. (32c) 3,2-7,5-3,0.
- Oluf, Kontorbest., Byen, 16. Slg. Pc. (21p) 8,0-1,0. ☞83.
- Jens P. Munch, Købm., Saltuna, 15.—21. Slg. Pc. (101b) 7,0-0,8. ☞G. 78v.
- Jens P., Landpostb., 18. Slg. Pc. (23t) 6,0-0,8.
- Ancher, Malerm., Byen, 7. Slg. Pc. (3k) 2,5-0,7.
- \*Børge, Mejerist, 7. Slg. Pc.
- Alfred M., Møllejer, Solbakkemølle (5 l) 1,0-11,5-1,0. ☞G. ☞37x.
- \*Hans, Rentier, Stausdal. ☞Aarsb.
- Janus, Rentier, 23. Slg. Pc. (28i) 5,5-0,8.
- Rasmine, Rentrice, Byen, 16. Slg. Pc. (21v) 5,0-0,6.
- Jespersen, Aksel, Arbm., 48. Slg. Pc. (53g) 3,2-0,2. ☞G.
- Aage, Avlsbr., Valhøj, 36. Slg. Pc. (41c) 4,6-9,0-3,7.
- \*Amanda, Lærerinde, Højagre Skole. ☞76.
- \*Jochumsen, Carl Chr. Kirketerp Klingenberg, Forv., Lehnsgd. ☞G. ☞G. 8.
- O. Klingenberg, Proprt., Lehnsgd., Proprtgd. (1a) 142,8-120,0-80,5. ☞G. ☞G. 8.
- Johansen, Børge, Avlsbr., 12. Vdg. Pc. (66c) 7,7-16,0-8,0. ☞G.

- Johansen, Henrik, Avlsbr., Pihlsminde, 37.—38. Slg. Pc. (43b) 4,0-8,5-3,0.
- Niels, Avlsbr., 12. Vdg. Pc. (66d) 8,3-16,0-7,7.  $\heartsuit$ G.
- \*Anna, Centralbest., Præstegd. Pc. (97d) 5,5-0,3.
- Krista, Enkefrue, Stokkelund, Lehnsgd. Pc. (1u) 1,3-5,8-1,4.  $\heartsuit$ G.  $\heartsuit$ G. 36u.
- Carl, Hmd., 48. Slg. Pc. (8c) 2,5-6,3-2,3.
- Ludv., pens Landpostb., Præstegd. Pc. (97g) 8,5-1,2.
- \*Johs., Stenhugger, Hjorthsminde, 16. Slg. Pc.
- Oscar, Vejmand, 8. Vdg. Pc. (62b) 2,3-7,5-2,3.  $\heartsuit$ G.
- Josefsen, A., Avlsbr., Gl. Kirkeskole. (4a) 2,7-8,0-2,4.
- H., Avlsbr., Frydenlund. (94) 15,6-17,0-8,6.  $\heartsuit$ 35x.
- \*Jørgensen, I. A., Automobilreparatør, Byen.  $\heartsuit$ 51
- Anton, Avlsbr., Risen, 30. Slg. Pc. (15b) 13,6-16,0-10,8.
- Chr. P., Avlsbr., Nordhøj, 21. Vdg. Frt. (93a) 12,0-12,0-6,7.
- Emil, Avlsbr., Skovsholm, Degnegd. Pc. (4c) 11,5-14,0-7,2.
- Hansine, Enkefrue, Avlsbr., Bakkely, 17. Slg. Pc. (22c) 4,2-9,0-4,2.
- Herman A., Avlsbr., Skovfryd, 9. Vdg. Pc. (63d) 8,2-11,5-5,2.
- Johs., Avlsbr., Krækkedal, 3. Slg. Pc. (8b) 4,9-9,5-4,8.
- Kristian, Avlsbr., Virkelyst, 35. Slg. Pc. (4p) 6,9-13,0-5,6.
- Hans O., Bygm., Byen, 7. Slg. Pc. (3m) 12,5-1,5.  $\heartsuit$ 67.
- \*Vald., Forp., Østerlars Præstegd.
- J. Vald., Gdr., Damaskegd., 3. Slg. (8a) 29,6-43,0-27,6.  $\heartsuit$ G.  $\heartsuit$ G. 27.
- Peter, Gdr., Bjerregd., 20. Vdg. (74a) 17,0-17,5-11,0.  $\heartsuit$ G.  $\heartsuit$ G. 43y.
- Andr., Gråver og Ringer, Højvang, Degnegd. Pc. (4t) 7,0-1,0.
- Ejner, Hmd., 21. Vdg. Ll. (119dt) 2,3-5,0-1,4.
- Peter, Hmd., Risen, 26. Slg. Pc. (20c) 2,8-7,0-2,3.
- Valdemar, Hmd., Hyldekulle, 26. Slg. Pc. (23d) 2,6-7,0-2,8.
- Hans P., Rentier, Byen, 16. Slg. Pc. (21ab) 5,0-0,5.
- Carl, Snedkersv., Byen, 7. Slg. Pc., Præstegd. Pc. (97e) 8,0-1,0.
- KJÆR, H., Avlsbr., Hjortager, 39. Slg. Pc. (44c) 8,6-10,0-5,0.
- K., Avlsbr., Løvhøj, 39. Slg. Pc. (44g) 12,8-13,3-8,3.
- L., Avlsbr., 43. Slg. Pc. (48l) 4,6-9,5-3,5.
- Bertha, Frk., Perlevang, 21. Vdg. Pc. (75d) 2,2-4,6-1,3.
- Kjøller, K., Avlsbr., Bækkebo, 1. Vdg. Pc. (55f) 14,2-17,8-9,5.  $\heartsuit$ 63.
- Laur. A., Avlsbr., Dalshøj, 40. Slg. Pc. (119bt) 13,2-9,5-4,8.
- Valdemar, Gdr., Gamlevælde, 12. Slg. (17a) 29,8-45,0-27,9.  $\heartsuit$ 10y.
- Knudsen, Carl, Avlsbr., Vognm., Rosenhøj, 10. Vdg. Pc. (64c) 5,5-9,7-3,6.  $\heartsuit$ 44y.
- Evald, Vognm., Villa Dybdal. (17f) 0,5-8,5-1,0.
- Koch, Gunnar, Arbm., Byen, 17. Slg. Pc. (22aq) 5,0-0,6.
- Koch, J. M., Hmd., 12. Slg. Pc. (17g) 0,9-4,2-0,9.
- \*Kofoed, Eskild, Arbm., 17. Slg. Pc.
- Georg, Arbm., 16. Slg. Pc. (21af) 5,0-0,8.
- Magnus, Arbm., Granersly, 26. Slg. Pc. (31u) 4,0-0,3.
- Otto, Arbm., Byen, 17. Slg. Pc. (22ao) 4,6-0,4.
- Aksel P., Avlsbr., Aahuset, 39. Slg. Pc. (44n) 7,6-11,5-5,2.
- Alfred, Avlsbr., 30. Slg. Pc. (35k) 4,2-7,0-2,9.
- Anker, Avlsbr., Myrelængen, 49. Slg. Pc. (54d) 14,6-19,5-9,3.  $\heartsuit$ G.  $\heartsuit$ 69x.
- Asfred, Avlsbr., Grønvang, Studeby. (110) 16,9-19,0-10,5.  $\heartsuit$ 27x.
- Hans, Avlsbr., Holsehuset, 44. Slg. Pc. (49e) 1,5-4,0-0,6.
- Hans J., Avlsbr., 19.—21. Slg. Pc. (26b) 3,6-8,0-3,4.
- Hans O., Avlsbr., 2. Vdg. Pc. (56h) 0,9-3,5-0,8.
- Hansine, Avlsbr., 37.—38. Slg. Pc. (42a) 5,2-8,0-3,6.
- H. Leo, Avlsbr., Præstevænge, Præstegd. Pc. (3g) 4,4-10,0-4,3.
- Julius P., Avlsbr., Oxholm, 37.—38. Slg. Pc. (43f) 10,0-14,0-7,0.  $\heartsuit$ 85y.
- Th., Avlsbr., 17.—18. Slg. Pc. (22d) 7,8-17,0-7,6.
- E. H., Hmd., 31. Slg. Pc. (36d) 2,1-3,2-1,0.
- Gunnar, Hmd., 28. Slg. Pc. (33d) 5,8-10,0-4,4.
- \*Harald, Hmd., Myrevang, 48. Slg. Pc. (53f) 0,9-3,2-0,7.  $\heartsuit$ G.
- Aksel, Kontorbest., Byen, 7. Slg. Pc. (12aa) 7,8-1,0.
- H. Andr., Murer, 26. Slg. Pc. (21k) 1,4-5,0-1,7.
- Laur., Rentier, Byen, 18. Slg. Pc. (22ar) 4,5-0,7.
- Ole, Rentier, Villa Pax, Byen, 7. Slg. Pc. (12æ) 7,2-0,8.
- Hans O., Savmøller, 32. Slg. Pc. (37e) 1,3-18,0-1,2.  $\heartsuit$ 19.
- Carl O., Smedem., Solhjem, Byen. (22h) 10,0-1,4.  $\heartsuit$ 50.
- Aksel, Stenhugger, 16. Slg. Pc. (21æ) 3,0-0,7.
- Jens Chr., Vejmand, 21. Vdg. Pc. (119fo) 4,0-0,2.  $\heartsuit$ 35y.
- Kofoed Hansen A., Arbm., 5. Vdg. Pc. (59l) 2,0-0,2.  $\heartsuit$ G.
- Kristensen, A. Georg, Avlsbr., Bøgelund, 16. Vdg. Pc. (70g) 8,9-13,5-7,3.  $\heartsuit$ G.  $\heartsuit$ G. 36y.
- Marie, Syerske, 2. Vdg. Gr. (56h) 1,2-0,1.  $\heartsuit$ G.
- Kristiansen, Edvard, Arbm., 21. Vdg. Frt. (119fb) 4,0-0,2.  $\heartsuit$ 35u.
- Kure, Poul, Avlsbr., Damsminde. 4. Slg. Pc. (9e) 12,3-21,0-11,4.  $\heartsuit$ G.  $\heartsuit$ 4x.
- Anna, Enkefrue, Villa Fagerliden, 7. Slg. Pc. (12m) 8,6-1,1.  $\heartsuit$ 13.
- Andr., Gdr., Sigtegd., 16. Vdg. (70a) 31,8-41,0-22,4.  $\heartsuit$ G.  $\heartsuit$ G. 36x.
- Wiggo, Gdr., Sogneraadsformd., Kjeldsebygd, 19.—21. Slg. (24a) 57,7-72,0-47,6.  $\heartsuit$ 72.
- Vilmer, Mølleejer, Højagre Mølle. (21b) 6,0-23,3-6,4.  $\heartsuit$ 94.
- \*LANGE, Poul Hjorth, Sognepræst, Præstegd. (3a) 13,7-30,0-11,8.  $\heartsuit$ 92.
- Larsen, Chr. N., Arbm., 35. Slg. Pc. (40k) 5,5-0,4.
- Chr., Avlsbr., Søborg, 39. Slg. Pc. (45d) 9,7-13,0-5,9.
- Harald, Avlsbr., Studebygd. (107) 28,1-24,5-16,7.
- Theodor, Avlsbr., Landlyst, 33. Slg. Pc. (38b) 3,5-8,0-2,8.

Larsen, Edvard, Gdr., Vestergd., 9. Vdg. (63a)  
30,5-40,0-23,4. ☞14.  
— Chr., Hmd., Præstegd. Pc. (97b) 1,4-8,0-3,0.  
— \*Robert, Landpostb., Villa Dybdal, 12. Slg. Pc.  
— Carl, Manufakturhdl., Byen, 17. Slg. Pc. (22ai)  
6,6-0,8. ☞26.  
— Anthon, Slagter, Byen, 17. Slg. Pc. (22u)  
10,0-1,5. ☞90.  
— Aage, Vognm., Byen, 16. Slg. Pc. (21u) 8,0-0,8.  
☞70.  
Lassen, Aage, Gdr., Fløjlegd., 7. Slg. (12a) 31,5-  
42,0-25,8. ☞33.  
— Hans, Gdr., Gamlevælde, 13. Slg. (18a) 45,3-  
62,3-42,3. ☞10x.  
\*Lund, Carl, Arbm., Saltuna, 18. Slg. Pc. (23p)  
2,0-4,0-1,6.  
— Ejnar, Gdr., Agerbygd., 8. Slg. (13a) 24,1-  
28,0-18,0. ☞74x.  
— Jacob, Gdr., Ødegd., 14. Vdg. (68a) 6,5-15,5-6,2  
— Vald., Gdr., Nygd., 1. Vdg. (55ab) 36,2-27,0-  
18,4. ☞48y.  
— Janus, Hmd., 7. Slg. Pc. (12ao) 2,3-9,0-2,5.  
Lundberg, O., Gdr., Rodholmsgd., 22. Vdg. (76)  
31,6-42,0-26,4. ☞G. ☞G. 94y.  
Lyberg, J., Hmd., 18. Slg. Pc. (23b) 1,8-5,7-1,8.  
Lyster, Laur., Rentier, 23. Slg. Pc. (23t) 6,0-0,8.

MADSEN, Ove, Avlsbr., Lillevang, 36. Slg. Pc.  
(41b) 3,6-8,0-2,9.  
— Thorv., Bagersv., 47. Slg. Pc. (52e) 2,0-0,2.  
— Anker, Gdr., Sandegd., 14. Slg. (19a) 50,3-65,0-  
42,4. ☞G. 28.  
— Harald, Gdr., Bakkegd., 18. Vdg. (72a) 8,6-  
17,0-9,3.  
— Holger, Gdr., Hullegd., 9. Slg. (14a) 31,1-36,0-  
21,8. ☞41x.  
— \*Ernst, Rentier, Bakkegd., 18. Vdg.  
— Math., Rentier, 7. Slg. Pc. (12av) 8,4-1,2.  
Maegaard, H. E., Gdr., Strandbygd., 17. Slg. (22a)  
43,1-57,0-37,2. ☞9x.  
— Kay, Hmd. og Vejmand, Pilevang, 36. Slg. Pc.  
(41f) 2,8-9,0-2,5. ☞95.  
Marcher, Chr. M., Avlsbr., Søvang, 1. Vdg. Pc.  
(44f) 12,3-18,5-8,1.  
— \*Hans M., Fisker, Saltuna, 19. Slg. Gr.  
Markussen, Knud, Avlsbr., Vietsvang, 34. Slg. Pc.  
(39c) 6,6-12,0-5,9. ☞82y.  
Mathiesen, Peter M., Pensionist, 7. Slg. Pc. (12ai)  
6,0-0,3.  
Michelsen, Charles, Avlsbr., 12. Vdg. Pc. (66b)  
6,5-15,0-6,7. ☞G.  
— Marcus, Urmager, 19. Vdg. Pc. (73m) 7,0-1,1.  
☞G.  
Mogensen, Vald., Avlsbr., 2. Slg. Pc. (7c) 4,5-7,5-  
4,0. ☞G. ☞G. 61u.  
— Hansine, Enkefrue, Risen, 23. Slg. Pc. (28q)  
5,3-0,5.  
— Hans Chr., Hmd., Nyvang, 32. Slg. Pc. (37b)  
2,5-9,0-2,2.  
Mortensen, Laur., Arbm., 8. Vdg. Gr. ☞G.  
— \*Magnus, Arbm., Sandhøj, 21. Vdg. Pc.  
— Viggo, Arbm., 5. Vdg. Pc. (59m) 1,5-0,1. ☞G.  
— M. Chr., Avlsbr., Studeby. (108) 12,7-15,5-7,8.  
— Julie, Enkefrue, Gdr., Risenholm, 28. Slg.  
(33a) 34,2-35,0-17,3. ☞52y.  
— Nicolaj, Gdr., Pilegd., 36. Slg. (41a) 19,0-23,0-  
14,1. ☞32x.  
— Otto, Gdr., Risegd., 27. Slg. (32a)  
26,3-29,0-13,2.

Mortensen, Anker, Husejer, Risen, 16. Slg. Pc.  
(21e) 0,8-4,0-0,7.  
— Carl O., Hmd., 24. Slg. Pc. (27d) 2,3-5,0-1,8.  
— Anthon, Skomagern., Byen, 7. Slg. Pc.  
\*Munch, Chr., Arbm., 9. Vdg. Pc.  
— Hans, Avlsbr., Lehnshøj, 5. Vdg. Pc. (59e)  
6,4-10,5-5,0. ☞G.  
— Kaj, Avlsbr., Havrehøj, 36. Slg. Pc. (92) 9,3-  
8,5-5,0.  
— Ove, Avlsbr., Likory, 36. Slg. Pc. (41e)  
4,5-8,0-2,9.  
— Peter, Avlsbr., Dyrstenshøj, 6. Vdg. Pc. (60d)  
10,5-6,6-3,5. ☞G.  
— Sinius, Avlsbr., Niagara. (4i) 3,9-12,5-3,9. ☞2.  
— Andr., Gdr., Louegd., 19. Vdg. (73a) 27,7-  
49,0-31,8. ☞G. ☞G. 57.  
— Arne, Gdr., Kjeldsebygd., 20. Slg. (25a) 36,9-  
54,0-33,4. ☞36.  
— Ch., Hmd., 28. Slg. Pc. (33e) 6,1-10,5-4,9.  
— Jens, Købm., Saltuna. (101b) 0,7-7,0-0,8.  
— Martin, Købm., Skrænten, Byen. (22k) 9,0-0,9.  
☞24.  
Møller, Anton, Avlsbr., 36. Slg. Ll, (119ak)  
1,3-6,5-2,6.  
— Hans C., Murer, Saltuna, 18. Slg. Pc. (23i)  
2,0-0,2.

NIELSEN, Otto, Arbm., 18. Slg. Gr.  
— Th., Arbm., Sandhøj, 21. Vdg. Pc.  
(75g) 4,2-0,2.  
— Peter, Avlsbr., Hedebo, Studeby. (106) 14,3-  
14,6-7,6.  
— Jens J., Gdr., Bobbegd., 17. Vdg. (71a) 30,5-  
36,5-22,7. ☞G. ☞G. 1u.  
— Peter, Gdr., Egeskovsgd., 42. Slg. (47a) 40,0-  
37,0-20,1. ☞23.  
— Anders, Husejer, 39. Slg. Pc. (44g) 5,0-0,2.  
— Chr., Hmd., 29. Slg. Pc. (34c) 2,3-3,8-1,3.  
— Evald, Hmd., 27. Slg. Pc. (32b) 4,9-5,5-2,9.  
— \*Lilly, Lærerinde, V. Skole.  
— \*Albert, Pedel, Baptistkirken.  
— Janus, Rentier, Agerhøje, 8. Slg. Pc. (13d)  
6,0-0,6.  
— Niels, Rentier, Fredly, 7. Slg. Pc. (12ø) 8,0-1,0.  
— Hans P., Snedkerm., 16. Slg. Pc. (21t) 8,5-0,8.  
☞31.  
Nordin, Hj., Arbm., 26. Slg. Pc. (31r) 2,0-0,3.  
Nybo, A., Hmd., 42. Slg. Pc. (47h) 2,5-3,2-1,5.  
Nygaard, Charles, Avlsbr., Lillegærde, 19. Vdg.  
Pc. (1c) 8,7-19,0-9,2. ☞G.  
— M., Avlsbr., Dalshøj, 5. Vdg. Pc. (59n)  
9,2-16,5-7,5. ☞G.  
— Poul, Gdr., Dalegd., 31. Slg. (36a) 41,8-39,0-  
24,2. ☞52x.  
\*OLSEN, Herluf, Arbm., 27. Slg. Pc.  
— Martin, Arbm., Byen, 23. Slg. Pc. (28p) 5,5-1,1.  
— Alfred, Avlsbr., Elleskovsgd., 43. Slg. Pc.  
(48n) 9,8-13,5-6,6. ☞3y.  
— Carl, Avlsbr., Brommehus. (1g) 18,3-17,1-8,9.  
☞G. ☞G. 20u.  
— Chr. N., Avlsbr., Granly, Kongens Mark.  
(119c) 8,6-7,6-4,3.  
— Ejnar, Avlsbr., Bækager, 37.—38. Slg. Pc.  
(43ø) 6,9-14,0-5,4.  
— Oluf T., Avlsbr., Klippedam, Kongens Mark,  
(119e) 17,2-16,5-8,8. ☞81.  
— Kristine, Enkefrue, 27. Slg. Pc. (32i) 1,5-1,7-0,7.  
— Hans M., Gdr., Raagelundsgd., 4. Vdg. (58)  
15,3-19,0-9,0. ☞37y.

- Olsen, Niels O., Gdr., Kobbegd., 2. Vdg. (54a) 96,0-113,0-79,0.  $\text{U}^{\text{G}}$ .  $\text{G}$ . 21.
- Vilh., Gdr., Løjtnant, Nybro, 7. Slg. Pc. (3c) 30,3-62,0-33,3.  $\text{G}$ . 62.
- Villy, Gdr., Hallegd., 15. Vdg. (69a) 13,7-21,0-11,0.  $\text{U}^{\text{G}}$ .  $\text{G}$ . 94x.
- Sigfred, Murer, 26. Slg. Pc. (31q) 1,5-0,3.
- PEDERSEN, Albert, Arbm., 16. Slg. Pc.
- \*Thormod, Arbm., 19. Vdg. Pc.  $\text{U}^{\text{G}}$ .
- Conrad K., Avlsbr., Toft, (1b) 15,7-31,0-16,8.  $\text{U}^{\text{G}}$ .  $\text{G}$ . 1y.
- Hans Chr., Avlsbr., Ellelyst, 43. Slg. Pc. (48k) 4,9-10,5-4,2.
- Hans P., Avlsbr., Møllehuset, 37.—38. Slg. Pc. (43d) 6,4-13,5-5,0.  $\text{G}$ . 39x.
- Jens P., Avlsbr., 43. Slg. Pc. (48o) 5,2-8,0-3,0.
- Charles, Barberm., Byen, 17. Slg. Pc. (22am) 10,0-1,1.  $\text{G}$ . 21.
- Johannes, Chauffør, Vaskeriejer, 16. Slg. Pc. (21z) 5,0-0,7.
- Hans Chr., Gdr., Stangegd., 48. Slg. (53a) 23,6-24,5-14,9.  $\text{U}^{\text{G}}$ .  $\text{G}$ . 69y.
- Oluf, Gdr., Loftsgd., 15. Slg. (20a) 39,5-56,0-35,9.  $\text{G}$ . 76.
- Viggo, Gdr., Lillegd., 29. Slg. (34ab) 27,2-26,0-13,8.  $\text{G}$ . 86y.
- Charles, Hjulmager, Lærkely, 23. Slg. Pc. (28n) 5,5-1,4.  $\text{G}$ . 49.
- Anine, Husejer, Lehnslust. (1p) 4,2-0,2.  $\text{U}^{\text{G}}$ .
- Andr., Hmd., Østervang, 28. Slg. Pc. (33f) 6,4-11,0-5,3.
- Carl, Hmd., Solborg, 5. Vdg. Pc. (59h) 2,3-6,7-2,0.  $\text{U}^{\text{G}}$ .
- Henry, Hmd., 42. Slg. Pc. (47d) 1,4-2,7-0,8.
- Povl, Købm., Byen, 17. Slg. Pc. (22ak) 11,6-1,8.  $\text{G}$ . 80.
- Harald, Mejerist, Byen. 17. Slg. Pc. (22an) 4,6-0,4.
- \*Chr., Stenhugger, Stanghøj, 25. Slg. Pc. Petersen, Niels C., Avlsbr., Egelund, Stausdal (80) 17,5-17,9-9,2.  $\text{G}$ . 59x.
- Pihl, Chr., Avlsbr., Aavang, 7. Slg. Pc. (12c) 9,3-11,4-6,0.  $\text{G}$ . 41y.
- Frank, Avlsbr., Sandersminde, 49. Slg. Pc. (54k) 4,8-5,6-2,6.
- Janus, Avlsbr., 7. Slg. Pc. (12ao) 2,3-9,0-2,5.
- Jens G., Avlsbr., Lærkeshøj, 39. Slg. Pc. (44b) 11,5-15,4-7,0.  $\text{G}$ . 44u.
- de Plaine, Ellen Price, fhv. Balletdanserinde, Villa Skinkebo, Saltuna. (23m) 5,0-1,0.
- Poulsen, Andr., Avlsbr., Broholm, 17. Slg. Pc. (22b) 9,9-2,5-13,7.  $\text{G}$ . 58.
- Axel, Gdr., Løkkegd., 46. Slg. (51a) 32,0-33,5-19,3.  $\text{G}$ . 17x.
- Laur. C., Gdr., Aspegd., 35. Slg. (40a) 27,7-34,5-21,3.  $\text{G}$ . 30.
- Johs. A., Hmd., 45. Slg. Pc. (50b) 3,0-7,2-2,7.
- RASCH, Hans, Hmd., Krækket, 46. Slg. Pc. (51c) 2,3-4,5-1,8.
- \*J., Rentier, Krækket, 46. Slg. Pc.
- Rasmussen, Johs., Avlsbr., 45. Slg. Pc. (50f) 5,2-12,0-3,8.
- Rasmus, Avlsbr., Vognm., Skovshøj, 2. Slg. Pc. (7e) 1,5-7,2-1,6.
- Adolf, Gdr., Høsegd., 45. Slg. (50a) 35,7-29,0-17,8.  $\text{G}$ . 17y.
- Regnersen, H. M., Hmd., 33. Slg. Pc. (38e) 1,0-2,6-0,6.
- Reichel, Carl, Bagerm., Byen. (22q) 11,0-1,0.  $\text{G}$ . 8.
- \*Runge, J., Rentier, Bobbegd., 17. Vdg.  $\text{U}^{\text{G}}$ .
- Rønne, T., pens Landpostb., 25. Slg. Pc. (30d) 2,8-7,8-2,8.
- \*Sigfr., Skomagerm., 26. Slg. Pc.
- SELLBERG, Carl, Stenhugger, 19. Vdg. Pc. (73 l) 1,1-9,5-1,1.
- \*Gustav, Stenhugger, Louegd. Gr.
- Johannes, Stenhugger, 19. Vdg. Gr. (73 l) 1,1-9,5-1,1.
- \*Sjøholm, Axel, Arbm., Gl. Skole.
- Henry, Hmd., Lehnshøj, Lehnsgd. Pc. (1k) 2,3-5,0-1,7.  $\text{U}^{\text{G}}$ .
- Sommer, Hjalmar, Arbm., 26. Slg. Pc. (31h) 4,0-0,9.
- Marius, Avlsbr., Risen, 30. Slg. Pc. (31 l) 10,9-14,5-8,5.
- Emil, Husejer, Fredsbo v. Alm., 23. Slg. Ll. (119fi) 4,0-0,2.
- Hans C., Smedesv., 27. Slg. Pc. (23u) 4,5-0,3.
- Sonne, H. P., Avlsbr., Lehnseg. (1q) 2,0-6,1-2,2.  $\text{U}^{\text{G}}$ .
- Ove, Avlsbr., Kattestært, 8. Vdg. Pc. (62e) 1,1-4,0-1,1.  $\text{U}^{\text{G}}$ .
- Rudolf, Gdr., Søndregd., 33. Slg. (38a) 19,2-22,5-11,7.
- Anth., Rentier, Sønderbo, 33. Slg. Pc. (38g) 4,3-0,3.
- \*Skovgaard, Ove, Skovfogedaspirant, Bækkegd. Stenberg, Jens P., Avlsbr., L. Ødegd., 14. Vdg. Pc. (68c) 12,0-16,2-9,6.
- \*Sanna, Rentrice, L. Ødegd., 14. Vdg. Pc. Svendsen, Hans C., Avlsbr., Rovang, Gildesboet. (52d) 10,8-21,0-9,8.
- Herman, Avlsbr., Søbo, 13. Slg. Pc. (18g) 3,5-8,5-3,0.
- Math., Avlsbr., Hjortshøj, 39. Slg. Pc. (44m) 5,1-9,2-3,5.
- Ole C., Avlsbr., Nordvang, 7. Slg. Ll. (119bæ) 10,0-14,5-6,0.
- Svend, Avlsbr., 36. Slg. Frt. (119dæ) 5,3-8,0-3,2.
- Helga, Enkefrue, Strandhytten, Kongens Mark. (114) 1,3-4,8-1,3.  $\text{U}^{\text{G}}$ .
- Carl, Gdr., Pæregd., 3. Vdg. (57a) 28,5-37,5-24,5.  $\text{U}^{\text{G}}$ .  $\text{G}$ . 68y.
- Julius P., Gdr., Melstedgd., 2. Slg. (7a) 42,7-58,0-35,8.  $\text{U}^{\text{G}}$ .
- Sofie, Rentrice, 19. Vdg. Pc. (73o) 5,8-0,5.  $\text{U}^{\text{G}}$ .
- Julie K., Rentrice, 7. Slg. Pc. (12ak) 8,0-0,8.
- THORN, E., Gdr., Nørregd., 5. Slg. (10a) 32,0-47,0-30,4.  $\text{U}^{\text{G}}$ .  $\text{G}$ . 47.
- Ida, Pensionatsejer, Søvang, 5. Slg. Pc. (10e) 1,9-12,0-2,3.  $\text{U}^{\text{G}}$ .
- Thorsen, Margrethe, Enkefrue, 17. Slg. Gr.
- Ole J., Gdr., Kroggd., 1. Slg. (6) 32,5-58,0-36,4.  $\text{U}^{\text{G}}$ .
- P. A., Rentier, Byen. (12am) 7,0-0,9.  $\text{U}^{\text{G}}$ .  $\text{G}$ . 60.
- \*Thuesen, C., Mejeribest., Mejeriet Dybdal. (12p) 0,6-50,0-6,7.  $\text{G}$ . 20.
- Tranberg, Johs., Landpostb., 12. Slg. Pc. (17n) 6,5-0,8.
- WESTH, J., Avlsbr., Skovshøj, 1. Vdg. Pc. (55m) 16,4-18,0-8,5.  $\text{G}$ . 45x.
- N. Chr., Avlsbr., Nyholt, 1. Vdg. Pc. (55d) 20,4-21,0-11,2.  $\text{G}$ . 45y.
- Anna, Rentrice, 7. Slg. Pc. (12y) 8,0-1,2.

## Personregister for Østermarie Sogn.

- \*AAGESEN, Carl, Bogbinder, 71. Slg. Pc. (77f) 4,0-0,2.  
— Edv., Bogtrykker, Byen. (80af) 6,7-1,3. ☞135.  
Aakerlund, F., Bagerm., Amtsraadsmedl., Byen. (80l) 13,5-1,5. ☞134.
- \*Andersen, Adolf, Arbm., Præstegaden. (211gø) 4,0-0,3.  
— Laur. S., Arbm., 70. Slg. Gr.  
— V. Both, Arbm., 44.—45. Slg. Pc. (211hg) 3,5-0,2.  
— Andr., Avlsbr., Høneriejer, Saltuna, 7. Slg. Frt. (175) 4,3-11,0-3,8. ☞153y.  
— Anton V., Avlsbr., Smedevang, 3. Slg. Pc. (10b) 2,8-8,0-2,0.  
— Elisabeth, Enkefrue, Avlsbr., Gadeby, 39. Slg. Pc. (45s) 3,4-7,5-2,8.  
— Emil, Avlsbr., 46. Slg. Pc. (52b) 5,8-11,0-4,3.  
— Johs., Avlsbr., Skovhave, 72. Slg. Pc. (78b) 10,0-14,0-7,2. ☞16y.  
— Peder, Avlsbr., Pilely, Saltuna, 8. Slg. Pc. (15c) 8,0-15,8-7,0. ☞153u.  
— Jens Tylvad, Bankbest., Byen. (4au) 8,5-1,8. ☞3.  
— \*Henning, Best., Mønstergd. (211q) 57,9-32,5-22,1. ☞154y.  
— Evald., Gdr., Østergd., 11. Slg. (18a) 24,8-38,4-21,4. ☞143u.  
— Johan Chr., Gdr., Hentregd., 13. Vdg. (100a) 13,7-22,7-9,7.  
— Ejner, Hmd., Møllevang, 15. Slg. Pc. (22b) 1,8-6,8-1,4.  
— Ejner, Hmd., Saltuna, 8. Slg. Pc. (15b) 2,1-6,0-1,8.  
— Lauritz, Hmd., Saltuna, 15. Slg. Pc. (22g) 4,6-7,0-2,9.  
— Ludv., Hmd., Lyngen. (211dø) 1,7-2,5-0,7.  
— Ludvig, Hmd., Risenhøj, 8. Slg. Pc. (15d) 2,2-6,0-1,7.  
— Th., Hmd., 6. Vdg. Pc. (93d) 2,0-6,0-1,8.  
— \*A. Tylvad, Mejeribest., Mejeriet Gadeby. ☞21  
— \*Svejstrup, Mejeribest., Mejeriet Broholm. ☞36.  
— Hans Chr., Murer, Lindet. (103i) 3,0-0,3. ☞28v.  
— Andr. M., Rentier, Byen. (82r) 4,0-0,7.  
— Anton, Rentier, Byen. (80s) 5,8-0,6.  
— Jacob P., Rentier, Byen. (82q) 8,3-1,9.  
— Chr. P., Sadelmagerm., Byen. (4av) 6,3-1,1. ☞47.  
— Gustav, Skomager, 14. Vdg. Pc. (101e) 0,8-4,0-0,7.  
— Gustav, Skomager, 76. Slg. Pc. (82d) 2,2-7,0-2,0.  
— Johs., Skrædderm., Byen. (80y) 8,0-1,3. ☞26.  
— Osvald, Slagterm., Byen. (4cv) 8,0-1,1. ☞75.  
— Amalius, Snedkerm., 77. Slg. Pc. (83k) 1,5-0,3.  
— Dorthea, Frk., Syerske, Bølshavn. (214v) 2,0-0,1. ☞Sv.  
Arnoldus, P., Avlsbr., Ellevang, 10. Vdg. Pc. (5c) 9,0-14,5-6,9. ☞101y.
- BAJ, Marie, Enkefrue, Engly, 4. Vdg. Pc. (90c) 5,0-13,0-5,0.
- Beck, H. P., Snedkerm., Byen. (81s) 13,0-1,6. ☞121.
- \*Bendtsen, Jens, Arbm., Præstegd. Pc. (4cg) 6,6-1,0.  
— Peter, Arbm., Byen. (81u) 4,5-0,6.  
— Henry J., Avlsbr., Skovfryd, 9. Vdg. Frt. (191) 11,4-15,5-6,8.  
— A., Hmd., Havrehøj, 59. Slg. Frt. (211bææ) 3,0-5,5-1,9.  
— Axel, Hmd., Fokkebro, 34. Slg. Pc. (40c) 1,7-4,5-1,5.  
— Peter, Hmd., 76. Slg. Pc. (82d) 2,2-7,0-2,0.  
Bergenholtz, Arthur, Arbm., 19. Slg. Pc. (26e) 1,5-0,2.  
Bidstrup, Andr., Arbm., Saltuna. (181a) 5,0-6,7-2,9.  
— Vald. Kr., Avlsbr., Lindet, 27. Slg. Pc. (33d) 7,2-12,0-5,6.  
— Jens P., Cyklehdl. og Vognm., Byen. (4ar) 10,0-1,7. ☞44.  
— J., Hmd., Pilely, Halsegd. Pc. (2b) 2,4-6,8-2,2.  
— Carl Andr., Snedker, Byen. (82p) 6,0-0,7. ☞91.
- Bjerregaard, J., Avlsbr., Sdr. Gildesbo. (110a) 6,1-12,0-5,4.
- Boss, H. P., Rentier, Byen. (4ba) 4,0-0,5.
- Brandt, Bernh., Avlsbr., Kildesvang, 9. Vdg. Frt. (190) 12,7-15,0-8,3. ☞81y.  
— Harald, Gdr., Lundegd., 32. Slg. (38a) 52,8-72,0-47,1. ☞Sv. ☞Sv. 63y.  
— Jul., Rentier, Anebros, 10. Vdg. Pc. (97g) 2,0-5,0-1,0.
- \*Brørholm, M., Førstelærer, Gadeby Skole. ☞82y.
- \*Bøgeskov, Hjørvar, Best., Gadebygd., Proprtgd. ☞50y.  
— \*Ragnhild, Frk., Gadebygd. ☞50y.  
— \*Ingeborg, Husbest., Gadebygd. ☞50y.  
— \*Knud, Medhj., Gadebygd. ☞50y.  
— Thor, Proprt., Broager og Gadebygd. (1a) 83,7-115,0-72,1.
- CHODZIUK, Lorenc, Hmd., Aldershvile, Aaløse. (211fs) 1,8-4,7-1,0.
- Christensen, Jens P., Gdr., Kirkebogd., 2. Vdg. (88a) 21,7-28,0-16,7. ☞114x.  
— Jens A., Møller, Gadeby Mølle, 58. Slg. Pc. (64g) 10,0-0,4. ☞10y.  
— Johs., Møller, Dalslunde Mølle, 46. Slg. Pc. (51e) 4,5-13,0-4,0. ☞39x.  
— Viggo, Vognm., Gildesboets Pc. (110f) 8,0-0,8. ☞5y.
- Christiansen, Julius, Avlsbr., Præstegaden, 78. Slg. Frt. (167) 7,0-11,5-4,9.  
— Chr. A., Gdr., Hjulmagergd., 74. Slg. (80a) 11,0-20,3-6,9.  
— G., Landpostb., 66. Slg. Pc. (72e) 0,5-5,0-0,6.
- Christoffersen, Chr., Avlsbr., 50.—51. Slg. Pc. (56d) 8,8-9,5-4,3.  
— Carl, Gdr., Lousgd., 48. Slg. (54) 43,0-44,0-27,5. ☞40.
- Clausen, Asfred, Avlsbr., 78. Slg. Pc. (84b) 9,3-17,0-7,3. ☞123y.  
— Chr., Avlsbr., 10. Vdg. Frt. (160) 4,8-10,0-3,8.  
— Jens Avlsbr., Præstegaden, 77. Slg. Pc. (83c) 6,8-14,0-6,0.



- DAHL, Herman, Avlsbr., Brohuset, 54. Slg. Pc.**  
 (1d) 4,4-9,5-3,6.  
 — H., Hmd., 55.—56. Slg. Pc. (62d) 1,2-5,0-1,1.  
 — J., Hmd., Dalslunde, 43. Slg. Pc. (211eo) 1,9-2,5-0,8.  
**Dam, Andr., Gdr., Skrullegd., 79. Slg. (85a) 32,8-30,0-17,2.**  
 — Villiam, Gdr., Langensgd., 71. Slg. (77a) 40,8-51,0-29,3. ☞116x.  
 — Jens, Hmd., Dalslunde, 50.—51. Slg. Pc. (57) 3,8-8,0-3,1.  
 — Johs., Pakhusbest., Byen. (4bb) 9,0-0,8. ☞158.  
 — Victor, Rentier, Bølshavn. (214a) 3,0-0,4.  
 \*Dreier, Axel, Arbm., Ypnasted, 20.—21. Slg. Gr. (78f) 2,0-7,0-1,8.  
**Due, Sigina, Frk., Bølshavn. (209) 1,0-0,2.**  
 — Albert Chr., Hmd., 8. Slg. Pc. (15f) 1,9-5,5-1,6.  
  
**ELLEBYE, Carl A., Avlsbr., 5.—15. Vdg. Pc.**  
 (92p) 7,5-15,0-6,7.  
 — E., Gdr., Sandem., Lægds., Ellebygd., 62. Slg. (68a) 55,7-58,0-35,6. ☞7y.  
 — Jens P., Hmd., Bøgely, Præstegd. Pc. (211co) 0,9-6,5-1,0.  
 — \*J. Gotfred, Rentier, Ellebygd., 62. Slg. ☞7y.  
**Eriksen, Carl, Avlsbr., 5.—15. Vdg. Pc. (92).**  
 7,1-14,2-5,9.  
 — Herman, Avlsbr., Engene, 77. Slg. Pc. (83ef) 8,7-13,5-6,8. ☞11.  
**Eskildsen, Arne Kr., Gdr., Kløveg., 4. Slg. (11a)**  
 47,0-45,0-27,0. ☞Øl. ☞74.  
**Espersen, Emilie, Frk., 29. Slg. Pc. (35f) 2,0-0,2.**  
  
 \*FOLKJÆR, A. P., Lærer, Ø. Skole. ☞33y.  
**Folkmann, Harald, Avlsbr., Gyldenshøj, 17. Vdg. Pc. (103q) 7,4-12,5-6,0.**  
 — A., Gdr., Rangbygd., 67. Slg. (73a) 15,0-26,5-12,7. ☞142.  
**Frederiksen, Aage, Hmd., Rejnholt, 66. Slg. Pc. (72b) 3,0-7,0-2,8.**  
 — Povl Bach, Hmd., Lindet, 28. Slg. Pc. (34c) 2,3-6,0-1,9.  
  
**GJELLERUP, K., Overlæge, Villa Taman Sari, 26. Vdg. Pc. 2,5-25,0-2,5. ☞129.**  
**Glimberg, Charles, Hmd., Risenvang, Kirke Pc. (7c) 5,0-0,5. ☞Øl.**  
 — \*Sofus, Opsynsm., Plantagen. ☞40y.  
**Gregersen, V., Hmd., Riseskoven, 3. Vdg. Pc. (89b) 0,6-4,0-0,5.**  
**Grønbech, H., Gdr., Vestergd., 11. Vdg. (98a)**  
 46,3-63,0-40,6. ☞103.  
 \*Gudbergesen, Knud, Forp., Brændegd., 77. Slg. ☞59.  
  
**HAAGENSEN, H., Avlsbr., 42. Slg. Frt. (147)**  
 8,8-9,0-4,2.  
**Hansen, Borge, Arbm., Præstegaden. (211gz)**  
 4,0-0,3.  
 — \*Carl, Arbm., Bølshavn.  
 — Jens P., Arbm., Bethel, 39. Slg. Pc. (45i) 3,5-0,2.  
 — Magnus, Arbm., 64. Slg. Pc. (70f) 1,0-0,1.  
 — \*Ole, Arbm., Klippely, 71. Slg. Pc. (77e) 0,5-3,8-0,4.  
 — Aage Andr., Avlsbr., Tophjem, 4. Vdg. Pc. (90d) 5,1-12,3-3,9. ☞148y.  
 — Alfred, Avlsbr., 1. Vdg. Pc. (87d) 5,4-9,5-3,6.  
  
**Hansen, Andr., Avlsbr., Gildesvang, 39. Slg. Pc.**  
 (45 l) 4,0-10,5-3,8.  
 — Carl, Avlsbr., Aaløse, 1. Slg. Pc. (8c) 11,5-8,0-2,6.  
 — Emil, Avlsbr., 31. Slg. Pc. (37b) 6,9-12,5-6,4. ☞Sv.  
 — Hans P., Avlsbr., Lindet, 17. Vdg. Pc. (103d) 8,5-16,5-7,5.  
 — Harald, Avlsbr., Soltofte, v. Ølene, 15. Slg. Ll. (211bo) 13,7-9,0-4,8. ☞81u.  
 — Jens P., Avlsbr., Dalslunde, 44.—45. Slg. Pc. (45p) 6,7-13,0-5,5.  
 — Karl K., Avlsbr., Granly, Præstegaden. (211af) 8,2-12,0-5,0.  
 — Laura, Enkefrue, Avlsbr., Randkløve, 20.—21. Slg. Pc. (24b) 5,9-12,0-5,1.  
 — Nicolaj, Avlsbr., Sletvang, 64. Slg. Pc. (70d) 12,0-17,5-9,0. ☞131y.  
 — Niels, Avlsbr., 5.—15. Vdg. Pc. (92e) 4,0-10,0-3,8.  
 — Peter N., Avlsbr., Bølshavn. (93i) 5,0-11,0-3,9. ☞Sv.  
 — Robert, Avlsbr., 39. Slg. Pc. (45c) 7,6-11,5-5,8.  
 — Th. Marcher, Avlsbr., Gadeby, 58. Slg. Pc. (62g) 4,5-10,5-3,8.  
 — \*Emil, Baneform., Aaløse Trinbærdt.  
 — \*Johan, Barberm., Byen.  
 — \*Anth., Best., Randkløve, 20.—21. Slg. Pc.  
 — Sigfred, Cementstøber, 24. Slg. Pc. (30e) 2,4-6,3-2,0.  
 — \*Else, Frk., Damefrisørindé, Byen.  
 — Agnethe, Detailhdl., Tatol, Byen. (4bd) 8,5-1,3. ☞6.  
 — Anine Marie, Enkefrue, Vornedgaardshus, 18. Vdg. (35b) 7,8-10,0-5,2. ☞Sv.  
 — Anna, Enkefrue, Blaaakullehus, 4. Slg. Gr. ☞Øl.  
 — E. Marie, Enkefrue, Byen. (4ch) 8,0-1,7. ☞96.  
 — Marie, Enkefrue, Byen. (80ao) 5,4-0,8.  
 — Martha, Enkefrue, Ypnasted, 20.—21. Slg. Pc. (27b) 5,2-6,5-3,0.  
 — Thala, Enkefrue, 20.—21. Slg. Pc. (28c) 1,4-3,7-0,7.  
 — Harald H., Fisker, 19. Slg. Pc. (26b) 2,0-3,5-0,4.  
 — Ane Marie, Frk., Bølshavn, 28. Slg. Pc. (34g) 2,0-0,6. ☞Sv.  
 — \*Anna Grete, Frk., Byen.  
 — Josefine Kamille, Frk., Præstegd. Pc. (4d) 5,2-0,7.  
 — Karen K. og Hansine, Frkn., Aaløse. (211dx) 3,0-4,6-1,6.  
 — Mary M., Frk., Bedehus, Bølshavn. (200) 2,8-0,5.  
 — \*Evald, Gaardbest., Vornedgaardshus, 18. Vdg. ☞Sv.  
 — \*Helge, Gaardbest., St. Frigaard, 4. Vdg. (90a) 46,3-75,0-41,0. ☞132.  
 — Axel, Gdr., Sjøllegd., 22. Slg. (29a) 28,9-39,0-24,3. ☞24y.  
 — Chr., Gdr., Gyldensgd., 17. Vdg. (103a) 23,4-28,0-16,2. ☞Sv. ☞70x.  
 — Erik, Gdr., Grammegd., 14. Vdg. (101a) 13,6-22,5-10,4. ☞120.  
 — Gunnar, Gdr., Risegd., 9. Slg. (16a) 44,6-64,0-35,5. ☞143x.  
 — Hans A., Gdr., Duegd., 70. Slg. (76a) 23,7-37,0-20,0. ☞83.  
 — Hans P., Gdr., Munkegd., 10. Slg. (17a) 20,1-30,0-16,6. ☞143y.

- Hansen, Helge, Gdr., Krusegd., 12. Slg. (19a)  
18,1-25,5-14,9. ⚭58y.
- Herluf, Gdr., Risegd., 8. Slg. (15a) 37,5-63,0-33,5. ⚭51x.
- Jacob, Gdr., Lauegd., 27. Slg. (33a) 23,6-35,0-20,4. ⚭Sv. ⚭55u.
- Johs., Gdr., Søg., 19. Slg. (26a) 42,6-43,0-24,5. ⚭62y.
- N. K., Louis, Gdr., Pilegd., 72. Slg. (78a) 15,9-23,0-12,4.
- Segina, Enkefrue, Gdr., Myregd., 57. Slg. (63a) 28,9-35,0-21,1. ⚭72y.
- Holger, Graver og Ringer, Lersby Skov, 37. Slg. Pc. (42c) 3,6-7,0-2,8. ⚭33v.
- Aage, Hmd., Aaløse. (185d) 2,7-6,0-1,6.
- Ahlmann, Hmd., Lindet, 27. Slg. Pc. (33e) 1,3-5,0-1,2.
- Aksel, Hmd., Juelsminde, 63. Slg. Pc. (69e) 2,1-6,2-2,0. ⚭46x.
- Alfred, Hmd., 28. Slg. Pc. (34b) 2,8-6,3-2,3.
- Alfr., Hmd., Bølshavn. (33c) 1,8-7,0-1,8. ⚭Sv.
- Anders, Hmd., Skovfryd, Lyngen. (211bbq) 5,3-4,5-1,9.
- Carl L., Hmd., 1. Slg. Pc. (8c) 11,5-8,0-2,6.
- Christine, Frk., Hmd., Lersby Skov, 35. Slg. Pc. (41d) 1,8-3,5-1,2.
- Conrad, Hmd., Aaløse, 77. Slg. Ll. (211bbt) 5,5-2,2.
- Emil, Hmd., Solhjem, 10. Vdg. Pc. (97c) 2,8-10,0-2,2. ⚭8x.
- Emil, Hmd., Bølshavn. (33b) 1,5-6,5-1,6. ⚭Sv.
- Hans Andr., Hmd., 37. Slg. Pc. (43q) 2,8-6,5-2,0.
- Hans R., Hmd., Bølshavn, 6. Vdg. Pc. (93h) 1,9-5,5-1,5. ⚭Sv.
- Hans P., Hmd., Hallene, 42. Slg. Pc. (48e) 2,2-5,0-1,6.
- Jens, Hmd., Ypnasted, 20.—21. Slg. Pc. (27c) 5,4-5,6-2,1.
- Jens Fr., Hmd., 33. Slg. Pc. (39d) 2,6-4,5-1,6. ⚭Sv.
- Johs. G., Hmd., Solhøj, Aaløse. (211gl) 1,7-6,0-1,0.
- Laur., Hmd., 76. Slg. Pc. (82b) 4,1-10,5-3,8.
- Martin, Hmd., Thornhøj, Lyngen. (211eæ) 3,0-5,0-1,8.
- Viggo, Hmd., Aabakke, 5.—15. Vdg. Pc. (92h) 2,5-7,0-2,1.
- Johs., Hønseriejer, Granhøj, Lyngen. (211cæ) 5,3-9,0-3,7. ⚭66u.
- Marie, Enkefrue, Konditor, Byen. (4ah) 12,0-2,6. ⚭14.
- \*Jens, Malerm., Byen. (80f) 2,3-5,2-2,2.
- Poul, Malerm., Byen. (4bg) 5,3-0,8. ⚭119.
- Rejnholdt, Mekaniker, Zone-Redningskorpset, Byen. (81p) 13,0-3,0. ⚭151.
- \*Kristine, Frk., Musiklærerinde, Byen. ⚭14.
- Edv., Møllersv., 70. Slg. Pc. (76q) 4,0-0,2.
- E. V., Pensionist, Ypnasted. (29c) 3,5-0,2.
- Chr., Rentier, Aahave, Degnegd. Pc. (5y) 4,1-0,3.
- Chr., Rentier, Byen. (4tø) 6,4-1,8.
- Emil, Rentier, Lægdsn., Villa Godthaab, Byen. (41) 2,4-18,0-7,2. ⚭2.
- Julius, Rentier, Dalslunde, 46. Slg. Pc. (52f) 3,7-3,5-1,3.
- Martin, Rentier, Byen. (4as) 6,5-1,3.
- Peter, Rentier, Brohøj, Gadebygd. Gr.
- Peter M., Rentier, Gadebygd. Gr.
- \*Hansen, Vald., Rentier, Byen. (80ay) 5,0-0,5.
- Andr. N., Smedem., 9. Slg. Pc. (16e) 1,9-8,8-1,7. ⚭86y.
- Math., Smedem., Gadeby, 58. Slg. Pc. (64f) 1,8-7,0-1,8. ⚭10x.
- Anthon, Snedkerm., Gadeby, 55.—56. Slg. Pc. (62e) 2,8-9,0-2,3.
- Jens, Snedkerm., Lindet, 26. Slg. Pc. (32f) 1,9-7,8-1,7.
- Peter Kofoed, Snedker, Aaløse (211cd) 2,4-4,5-1,0. ⚭Ø1.
- \*Aage, Vognm., 39. Slg. Pc.
- Chr., Vognm., Bølshavn, 18. Vdg. Pc. (104c) 5,5-0,5. ⚭Sv.
- \*Harnich, Villy, Arbm., Dalslunde, 44. Slg. Pc.
- \*Hellisen, Axel, Arbm., 43. Slg. Gr.
- Henriksen, Carl, Mejerist, Sdr. Gildesbo Pc. (110e) 5,5-0,5.
- Carl, Stenhugger og Boghdl., Byen. (80r) 5,8-0,6. ⚭104.
- Hjorth, Chr. M., Arbm., Byen. (80ar) 4,5-0,2.
- Andrea O., Enkefrue, Glappe, 7. Slg. Pc. (14c) 2,1-6,3-1,6.
- Marie, Enkefrue, Villa Maglehus, 5. og 15. Vdg. Pc. (921) 1,4-12,0-1,7. ⚭Sv. ⚭79u.
- P., Gdr., Hjortegd., 55.—56. Slg. (61a) 39,6-55,0-32,6. ⚭50x.
- Holm, Hans Anker, Arbm., Aaløse. (211hk) 3,0-0,1
- Jens N., Arbm., 13. Slg. Gr.
- Johs., Avlsbr., Kornvang, 12. Vdg. Pc. (4e) 10,6-22,0-11,3. ⚭165.
- Louis, Avlsbr., Lyngtoft, Lyngen. (211m) 10,7-10,5-5,2.
- Annine, Enkefrue, Pensionatsejer, Hotel Bølshavn. (92b) 0,7-17,0-2,4. ⚭Sv. ⚭79x.
- Jens A., Fisker, Bølshavn. (214a) 1,6-0,2.
- Niels Chr., Fisker, Bølshavn. (32b) 2,0-8,8-2,1. ⚭Sv. ⚭67y.
- Jens, Hmd., Aaløse. (211dq) 1,7-4,0-1,1.
- Ferd., Rentier, Byen. (4ax) 4,7-1,0.
- Lauritz, Savmøller, Aaløse Mølle. (211dr) 2,0-13,0-1,8. ⚭68y.
- IPSEN, Aage Andr., Avlsbr., 49. Slg. Pc. (55c) 5,4-8,0-3,9.
- Axel, Avlsbr., 40. Slg. Frt. (192) 3,1-7,0-2,3.
- Hans Chr., Avlsbr., Lindesvang, 30. Slg. Pc. (32h) 8,8-17,0-7,7.
- Oluf, Avlsbr., 62. Slg. Pc. (211a) 10,5-15,0-7,2.
- Oluf Andr., Avlsbr., Elleby, 62. Slg. Pc. (67e) 6,5-10,0-4,6.
- Jens A., Drejerm., 11. Vdg. Pc. (981) 5,0-0,6. ⚭152.
- Andr., Fotograf, Birkely, Byen. (4bv) 10,5-2,5. ⚭150.
- Aug., Gdr., Leslereg., 10. Vdg. (97a) 22,0-30,0-16,4. ⚭101x.
- Herman Almegaard, Gdr., Styrmandsgd., 12. Vdg. (99a) 14,7-28,0-14,9.
- Hans, Hmd., Gadeby, 57. Slg. Frt. (58b) 2,7-6,8-2,2.
- Harald V., Hmd., Dalslunde, 42. Slg. Frt. (195) 2,5-4,5-1,7.
- Jens, Hmd., 70. Slg. Pc. (76b) 2,7-7,4-2,4.
- Jeppe, Hmd., Aaløse, 3. Slg. Frt. (185a) 2,4-6,3-1,6.
- Johs. P., Hmd., 32. Slg. Frt. (218e) 1,5-4,5-1,4. ⚭Sv.
- \*Ellen, Jordemoder, Birkely, Byen. ⚭150.

- Ipsen, Jens S., Murer, Lyngen. (211dk) 2,2-3,5-1,1.  
— Math., Skomagere, 4. Slg. Pc. (11c) 2,7-5,5-1,7.  
☞Øl.
- Jens C., Slagterm., Byen. (80o) 4,0-21,0-6,1.  
☞160.
- J. Andr., Smedem., Byen. (80æ) 19,0-3,9. ☞27.
- Edm., Smedesv., 11. Vdg. Pc. (98k) 6,0-1,1.
- Ejner, Snedkerm., Lyngen. 2,2-3,5-1,1.
- JACOBSEN, Herman, Avlsbr., Ølelyst, Lyngen.  
(211dv) 7,2-6,0-2,9.
- Jens, Gdr., Dyndegd. (211i) 18,8-17,0-9,1.  
☞66x.
- Nikolaj Th., Hmd., Ølevang, Gadebygd. Ll.  
(211et) 3,4-4,0-1,5.
- Laura, Rentier, Byen. (4bu) 5,5-1,0.
- \*Jensen, Alfr., Arbm., 24. Slg. Gr.
- Chr. Janus, Arbm., 49. Slg. Pc. (55f) 4,0-0,2.
- Henning Elof, Arbm., Lersby Skov, 37. Slg. Pc.  
(43o) 2,5-0,2.
- Henry, Arbm., Aaløse. (211gb) 3,5-0,3.
- \*Henry, Arbm., 20.—21. Slg. Gr.
- \*Herman, Arbm., Kofoedgd. Hus.
- Jens P., Arbm., 77. Slg. Pc. (83 l) 5,6-1,2.
- \*Orla, Arbm., Præstegd. Pc. (4ab) 1,1-8,2-1,7.
- Peter, Arbm., 69. Slg. Pc. (75d) 3,7-0,4.
- Alfr. Andr., Avlsbr., Myrene, 65. Slg. Pc. (71b)  
13,5-19,0-10,6. ☞109x.
- Anders, Avlsbr., 58. Slg. Pc. (64h) 4,9-7,5-2,9.
- Andr. P., Avlsbr., 6. Vdg. Pc. (92k) 3,1-7,0-2,8.
- Anthon, Avlsbr., Virkelyst, Aaløse, 4. Slg. Frt.  
(187a) 6,0-9,8-4,3.
- Axel, Avlsbr., Glappe, 7. Slg. Pc. (14e) 3,7-  
10,3-2,9.
- Aug., Avlsbr., Bækkedal, 10. Vdg. Frt. (157)  
10,4-18,0-7,7. ☞8y.
- Carl, Avlsbr., Skovsholm, Aaløse. (211ai) 11,9-  
13,5-5,5. ☞43x.
- Chr., Avlsbr., Granvang, 11. Slg. Pc. (18g)  
5,6-12,0-4,0.
- Chr. S., Avlsbr., Glappe, 9. Slg. Pc. (16b) 5,9-  
11,7-4,6.
- Emil, Avlsbr., Langerup, 10. Vdg. Pc. (154a)  
9,0-15,0-7,3.
- Emil P., Avlsbr., Lindet, 17. Vdg. Pc. (103k)  
6,7-14,5-5,3.
- Georg, Avlsbr., Aavang, Halsegd. Pc. (2d) 5,7-  
14,5-5,1. ☞53y.
- Hans, Avlsbr., Fredenshøj, 66. Slg. Pc. (4v)  
4,9-12,0-4,5. ☞60.
- Henry O., Avlsbr., 37. Slg. Frt. (149) 5,5-8,0-  
3,5. ☞Sv.
- Johan, Avlsbr., Grønhøj, Lyngen. (211cn) 7,8-  
8,5-4,2.
- Johs., Avlsbr., Englyst, 77. Slg. Pc. (83g)  
17,7-27,5-13,6. ☞45.
- Johs., Avlsbr., Højvang, Lyngen. (211ban)  
8,7-8,0-3,5.
- Knud, Avlsbr., Vallingebjerget, (211d) 8,2-10,0-  
4,7. ☞Aak.
- Knud, Avlsbr., Rømersminde, 39. Slg. Pc. (151)  
8,7-12,0-6,3. ☞Sv.
- Kristian, Avlsbr., Saltuna, 7. Slg. Frt. (14b)  
11,1-15,5-7,4. ☞153x.
- Lorents P., Avlsbr., Dalshøj, Aaløse. (211ex)  
4,9-9,0-3,2.
- Ludv., Avlsbr., Elleby, 62. Slg. Pc. (65e) 11,1-  
22,0-9,5. ☞7x.
- Jensen, Ludv., Avlsbr., Glappe, Halsegd. Pc. (2e)  
5,0-8,5-3,3.
- Marie, Frk., Avlsbr., Bodal, 63. Slg. Pc. 4,2-  
10,0-3,6. ☞131x.
- Marius, Avlsbr., Ølene. (126) 9,5-8,0-3,8.
- Rasmus, Avlsbr., Fredenslund, Lyngen. (211bn)  
8,5-9,0-5,1.
- Rudolf, Avlsbr., Pilehøj, 72. Slg. Pc. (78g)  
5,0-9,0-3,4.
- Sinius, Avlsbr., Munkerup, 20. Vdg. Pc. (154b)  
16,3-24,5-12,1. ☞136y.
- Thomas, Avlsbr., Halsegd. Pc. (2g) 5,3-13,0-5,0.
- Thorv., Avlsbr., Saltholm, 11. Slg. Pc. (18b)  
16,8-23,0-12,2. ☞107x.
- Victor, Avlsbr., Strandlyst, 13. Slg. Frt. (182c)  
6,7-12,0-4,7. ☞102x.
- Vilh., Avlsbr., Skovlyst, Aaløse. (211cy) 5,1-  
8,0-2,6.
- Aksel Kofoed, Barberm. og Cigarhdl., Byen.  
(80ar) 11,2-0,8. ☞124.
- Aug., Blikkenslager, Byen. (80al) 8,5-1,2.  
☞155.
- \*Johs., Blikkenslagersv., Byen.
- Anna, Enkefrue, Byen. (81d) 7,0-1,7.
- Anna, Enkefrue, Aabo, 11. Vdg. Pc. (98p) 0,6-  
6,0-1,0.
- Marie L., Enkefrue, Elmely, Byen. (80x)  
7,5-0,9. ☞34.
- Oline Kristine, Enkefrue, Byen. (4ce) 5,7-0,7.
- Herluf, Forp., Præstegd. (4a) 11,6-28,0-11,6.
- Andrea M., Frk., Byen. (80aø) 5,0-0,6.
- Adolf, Gdr., Søjhemmet, 20. Vdg. (106a) 10,4-  
18,0-7,8.
- Chr., Gdr., Munkegd., 78. Slg. (84a) 32,8-39,0-  
20,3. ☞106y.
- Chr., Gdr., St. Ølegd., 58. Slg. (64a) 44,7-49,0-  
30,9. ☞108x.
- Edv., Gdr., Løjtn., St. Almegd., 60. Slg. (66a)  
42,0-54,0-30,8. ☞97u.
- Gunhard, Gdr., Sandegd., 6. Slg. (13a) 14,9-  
22,5-12,1. ☞51y.
- Jenny, Gdr., Brændegd., 77. Slg. (83a) 21,0-  
34,0-17,5.
- Jens P., Gdr., Sogneraadsform, Ellebygd., 64.  
Slg. (70a) 29,8-36,5-20,2. ☞56.
- Johan, Gdr., Sejersgd., 34. Slg. (14a) 29,7-  
34,0-21,0. ☞Sv. ☞Sv. 111y.
- Ole, Gdr., L. Ølegd., 9. Vdg. (96a) 26,5-34,0-  
19,2. ☞108y.
- Peter, Gdr., Aspesgd., 49. Slg. (55a) 17,1-  
18,5-9,1.
- \*Jens Ove, Gartner, Præstegaden.
- Oluf, Handelsgartner, Præstegd. Pc. (4o)  
3,5-1,4.
- Carl, Hmd., Vedskov, 1. Slg. Pc. (87g)  
1,3-3,5-0,8.
- Chr. Andr., Hmd., 70. Slg. Pc. (76k) 1,5-6,0-1,4.
- Jens P., Hmd., Brandsale, 71. Slg. Pc. (77b)  
2,7-6,3-2,0.
- Olaf Kr., Hmd., Rævehøj, 6. Vdg. Pc. (93c)  
3,2-8,9-2,5.
- Oluf, Hmd., Hjortshøj, 55.—56. Slg. Pc. (60b)  
3,4-7,5-2,4.
- Vald., Hmd., 37. Slg. Pc. (41c) 3,1-6,5-2,1.
- Axel, Karetm., Byen. (4z) 13,4-5,0. ☞25.
- Andr., Købm., Byen. (80c) 13,5-1,7. ☞57.
- Andr., Pakhusarb., Godthaab, Byen. (80ai)  
5,5-1,3.
- \*Aage, Pedel, Teknisk Skole, Byen. ☞159.

- Jensen, Anker, Proprt., Koefoedgd., Proprtgd. (3a) 115,0-125,0-81,0. ☞9y.  
 — \*Alfr., Rentier, Ypnasted.  
 — Carl, Rentier, Villa Arnen, Byen. (4bæ) 10,0-1,9. ☞99.  
 — \*Chr., Rentier, Sandegd., 6. Slg. ☞51y.  
 — \*Jens, Rentier, Søjhemmet, 20. Vdg.  
 — Niels Chr., Rentier, Solbakke, 76. Slg. Pc. (82k) 0,8-5,5-0,8.  
 — Peter C., Rentier, Hytten, Listed. (112) 2,9-7,0-1,2. ☞Sv.  
 — Johs., Skomager, Præstegaden. (211eø) 1,7-5,0-1,2.  
 — Magnus, Snedker, Glappe, 12. Slg. Pc. (19e) 3,6-10,0-2,6.  
 — Kaj, Vognm., Præstegd. Pc. (4c) 1,5-6,5-1,5. ☞145.  
**Jespersen, Andr., Arbm., 22. Slg. Gr.**  
 — Kai, Arbm., Aaløse.  
 — Carl, Avlsbr., Lindet, 24. Slg. Pc. (31b) 5,1-9,2-4,4.  
**Johansen, Niels Chr., Arbm., 39. Slg. Pc. (45g) 2,1-5,0-1,7.**  
 — Karl, Avlsbr., Gryetsvang, 5. Slg. Pc. (12b) 8,9-16,5-7,3. ☞148x.  
 — \*Orla, Arbm., Krykkehøj, 46. Slg. Gr.  
 — Herman, Rentier, Bølshavn. (34i) 5,0-0,5.  
 — Hans Daniel, Skomagerm., Bølshavn. (207b) 5,5-0,7. ☞Sv.  
**Johnsen, Noline, Enkefrue, Bølshavn. (34e) 2,0-0,5 ☞Sv.**  
 — Albert, Kontrolass. Præstegd. Pc. (4d) 2,3-8,0-2,3.  
 — E. W., Kunstmaler, 19. Slg. Pc., Sommerbopæl. (26d) 2,6-0,4.  
**Jørgensen, Axel, Arbm., 26. Slg. Pc. (32m) 2,5-0,2.**  
 — Einar, Avlsbr., Dalslunde, 49. Slg. Pc. (55b) 4,2-7,5-3,0.  
 — Emil, Avlsbr., Dyndevang, Lyngen. (211h) 7,3-5,5-2,5.  
 — Marie, Enkefrue, Avlsbr. Lykkensgave, 76. Slg. Pc. (82f) 4,6-10,2-3,8.  
 — Thorv., Avlsbr., Fredenshøj, 77. Slg. Pc. (166a) 9,3-14,0-5,8.  
 — Vald., Avlsbr., Saltuna, 15. Slg. Pc. (22i) 4,3-8,0-3,1.  
 — Bolette K., Enkefrue, Bølshavn. (92i) 2,5-0,4. ☞Sv.  
 — Laura, Frederikke, Enkefrue, Præstegd. Pc. (4at) 3,5-0,5.  
 — Adolf, Gdr., Gastegd., 2. Slg. (9a) 61,8-52,0-27,6. ☞112y.  
 — Vallentin, Gdr., Brunsgd., 1. Vdg. (87a) 18,2-23,5-11,9. ☞112x.  
 — Charles, Gartner, Kirkekilde, Byen. (4æ) 2,5-18,0-6,2. ☞49.  
 — \*Johs., Sognepræst, Præstegaarden. ☞69.  
 — Carl, Vejmand og Avlsbr., Aaløse. (211bak) 4,6-7,0-2,3.  
**KJELDSEN, C., Gdr., Lindholmugd., 36. Slg. (42a) 39,3-56,0-35,2. ☞33x.**  
 — \*J., Stationsforst., Østermarie St., Byen. ☞122.  
 \*Kjær, Chr. Henriksen, Rentier, Langensgd. ☞116.  
**Kjøller, Henrik, Arbm., Aaløse. (211ez) 2,8-5,0-1,1.**  
 — Ejnar, Avlsbr., Præstegaden, 78. Slg. Pc. (168) 4,1-11,5-3,7.  
 — Lars, Avlsbr., Lillevang, 34. Slg. Pc. (40b) 10,1-15,5-7,6.  
**Kjøller, Carl, Gdr., Ø. Ellebygd., 65. Slg. (71a) 32,2-38,5-21,9. ☞46x.**  
 — P. V., Gdr., Jessegd., 61. Slg. (67a) 31,3-39,0-23,7. ☞97x.  
 — Herman, Hmd. Aaløse, 2. Slg. Pc. (8b) 3,2-7,5-2,6.  
 — Anthon, Rentier, R. af Db. og Dbm., 72. Slg. Pc. (78m) 0,5-6,6-0,6. ☞16x.  
**Koch, Hilmer, Hmd., 74. Slg. Pc. (80d) 3,5-6,4-2,6.**  
**Koefoed, Vagn, Gdr., Lersbygd., 35. Slg. (41a) 30,1-37,0-20,7. ☞Sv. ☞41x.**  
 — Ancher, Købm., Byen. (4ah) 10,5-2,2. ☞80.  
 — Rich., Rentier, Baunehøj, Byen. (81n) 12,0-1,8. ☞24y.  
**Kofod, Thorv., Bagerm., Byen. (81f) 0,5-16,2-3,2. ☞42.**  
**Kofoed, Ancher, Avlsbr., Lærkeshøj, Præstegaden. (5x) 11,1-16,0-8,8.**  
 — Axel, Avlsbr., Præstegaden, 78. Slg. Frt. (165) 9,5-14,6-5,9.  
 — Cecilie, Enkefrue, Avlsbr., Boet, 16. Vdg. Pc. (98e) 10,3-22,0-10,7. ☞23.  
 — Chr., Avlsbr., Grønvang, 38. Slg. Pc. (44f) 2,8-7,0-2,5.  
 — Hans, Avlsbr., 10. Vdg. Pc. (97f) 3,7-9,0-2,9.  
 — Hans Conrad, Avlsbr., Skovsvang, 39. Slg. Pc. (45b) 8,0-15,0-6,4. ☞110y.  
 — Henry, Avlsbr., Dalshøj, Lyngen. (211ab) 4,3-7,0-2,8.  
 — Johs., Avlsbr., Saltuna, 11. Slg. Frt. (179) 3,7-8,3-3,0.  
 — Ludv. M., Avlsbr., Gryet, 7. Slg. Pc. (14f) 9,2-15,5-7,3.  
 — Sara, Frk., Damefrisørinde, Byen. (4cz) 9,0-1,1. ☞94.  
 — Hansine, Enkefrue, Byen. ☞104.  
 — Karoline, Enkefrue, Gadeby. (211fr) 1,5-0,2.  
 — Line Marie, Enkefrue, Byen. (80æ) 4,5-0,4.  
 — \*Marie H., Enkefrue, Brunsgd., 1. Vdg.  
 — Conrad, Gdr., Randkløvedgd., 17. Slg. (24a) 31,1-40,0-22,0. ☞58u.  
 — Ernst Bach, Gdr., Aaløsegd., 1. Slg. (8a) 31,1-43,0-19,9. ☞113.  
 — Jenny, Frk., Gdr., Byfogedgd., 33. Slg. (39a) 17,8-26,5-14,1. ☞Sv. ☞Sv. 134x.  
 — Peter Bech, Gdr., Krogegd., 6. Vdg. (93a) 19,4-28,0-15,8. ☞Sv. ☞55y.  
 — Hans P., Hmd., 42. Slg. Pc. (48b) 2,3-6,0-2,0.  
 — Otto, Hmd., Kirkely, Præstegd. Pc. (4g) 1,9-11,0-2,0. ☞85.  
 — Johs., Manufakturhdl., Byen. (4an) 13,0-2,2. ☞95.  
 — Ernst, Murerm., Præstegd. Pc. (4bz) 9,0-1,4. ☞12.  
 — Georg Karl, Murer, 71. Slg. Pc. (77i) 3,6-0,3.  
 — Harry, Møbelsnedker, 22. Slg. Pc. (29b) 3,4-0,4.  
 — Joh. Anker, Møbelsnedker, Byen. (4ak) 10,5-2,2. ☞20.  
 — Anker P. V., Rentier, Jydevang, 5.—15. Vdg. Pc. (92c) 2,2-10,0-2,1. ☞141u.  
 — \*Chr. J., Rentier, Byen.  
 — Johanne, Rentrice, Præstegd. Pc. (4cu) 4,3-0,5.  
 — Peter, Savværksejer, Kirkemøllen. (98g) 16,0-2,6. ☞54.  
 — Hj. Kr., Smedem., Lindet, 28. Slg. Pc. (34d) 2,0-7,0-1,7. ☞28x.  
 — \*Thor, Uddeler, Østermarie Brugsforening, Byen. ☞19 og 125.  
 Krarup-Hansen, Niels, Læge, Byen. (172b) 12,0-2,3. ☞18.

- Kristoffersen, Knud O., Avlsbr., Aaløse, 20. Vdg. Pc. (107c) 3,8-7,5-2,7.  
 — Kaj, Hmd., Eneløkken, 50.—51. Slg. Pc. (56g) 3,8-2,5-1,0.  
 — Niels, Hmd., Lyngen. (211cq) 2,2-3,7-1,1.  
 Kure, L. V., Arbm., 20. Slg. Gr.  
 — Thorvald Andr., Arbm., Aaløse. (211gk) 1,4-5,0-0,8.  
 — Carl Anker, Avlsbr., Skovfryd, 59. Slg. Frt. (164) 4,4-8,0-2,7.  
 — I., Avlsbr., Gyldensvang, 17. Vdg. Pc. (103b) 4,7-11,0-4,5.  
 — Martin, Avlsbr., Aaløse, 20. Vdg. Pc. (106d) 5,6-8,0-3,5.  
 — Asta, Enkefrue, Gdr., Nygd., 21. Vdg. (107a) 15,0-20,0-10,2.  
 — \*C., Elektricitetsværksbest., Byen. ☞78.  
 — Agnethe, Enkefrue, Præstegd. Pc. (4u) 2,3-6,0-2,0.  
 — Katrine, Enkefrue, 72. Slg. Pc. (78q) 4,3-0,3.  
 — Peter, Hmd., Degnegd. Pc. (5i) 2,2-6,2-2,0.  
 — Vald. C., Hmd., Dyrstenschøj, Aaløse. (211dc) 4,2-7,5-2,3.  
 — Aug., Landpostb., Byen. (81z) 5,5-0,9.
- LARSEN, Aage, Avlsbr., 50.—51. Slg. Pc. (56b) 6,1-9,0-4,0.  
 — Anker, Avlsbr., Fredensminde, 77. Slg. Pc. (83b) 8,5-17,0-7,0. ☞123x.  
 — Axel J., Avlsbr., Skovvang, Lyngen. (211bk) 4,7-7,0-2,6.  
 — Carl O., Avlsbr., 17. Slg. Pc. (24e) 4,0-8,5-2,7.  
 — Hans, Avlsbr., Lærkesvang, 53. Slg. Pc. (59b) 10,7-18,4-9,4. ☞128y.  
 — Hans Chr., Avlsbr., 8. Vdg. Frt. (95f) 7,0-8,0-4,2.  
 — Marie, Enkefrue, Avlsbr., Fredensbo, 40. Slg. Pc. (43b) 11,0-18,5-8,7. ☞22y.  
 — Augusta, Enkefrue, Byen. (100k) 5,0-0,4.  
 — \*Carl Edv., Forv., Lærkesvang, 53. Slg. Pc. ☞128y.  
 — Anna, Frue, Præstegd. Pc. (4cp) 3,8-0,5.  
 — Conrad, Gdr., Nørregd., 3. Vdg. (89a) 36,6-38,0-21,2. ☞84x.  
 — Th., Gdr., V. Ellebygd., 63. Slg. (69a) 29,5-29,0-16,9.  
 — Albert, Gartner, Byen. (80at) 6,0-1,4.  
 — Otto, Grønthdl., Byen. (4aq) 5,5-1,3. ☞17.  
 — Kai Aage, Hmd., Dalsvang, 8. Vdg. Pc. (95b) 4,2-11,0-3,4.  
 — Frantz, Hmd., Brovang, Sdr. Gildesbo Pc. (69h) 1,9-6,0-1,8.  
 — Ludvig Kr., Hmd., Fredly, 67. Slg. Pc. (73d) 1,6-5,5-1,5.  
 — Ove, Hmd., Krakken, 67. Slg. Pc. (73g) 1,2-3,5-1,0.  
 — Th. Chr., Købm., Aaløse. (211fx) 0,8-7,5-0,8. ☞43u.  
 — \*Regina, Frk., Lærerinde, Gadeby Skole. ☞82u.  
 — Rich., Manufakturhdl., Byen. (81i) 8,7-1,7. ☞100.  
 — Jens, Skomager, Byen. (4cq) 8,2-1,0. ☞63.  
 — Ludv., Snedkerm., Dalslunde, 47. Slg. Pc. (53d) 2,6-7,5-2,1. ☞37y.  
 — Alfred, Træskomager, Byen. (80an) 6,0-1,2. ☞73.  
 Lassen, Jens, Rentier, Byen. (100c) 4,6-0,6.  
 Lemvig, M., Snedkerm., Ravnsdal, 13. Slg. Pc. (20d) 5,0-0,2.
- Lentz, G., fhv. Landpostb., Byen. (100g) 5,8-1,1.  
 Lind, Janus, Avlsbr., Degnegd. Pc. (5v) 3,9-10,0-3,2.  
 — Anna, Frk., 10. Vdg. Pc. (97k) 3,0-0,2.  
 — Hans J., Hmd., Gadeby, 63. Slg. Pc. (69g) 2,4-6,5-2,3.  
 — Chr., Skorstensfejer, Dalslunde, 44. Slg. Pc. (49f) 5,5-6,0-2,3. ☞117x.  
 Lindgreen, Carl, Arbm., Byen. (4de) 5,5-0,5.  
 Lindgren, Niels, Arbm., Ellesgaden, 14. Slg. Gr. (21d) 2,0-0,5.  
 — Robert, Hmd., Lyngen. (211dy) 2,4-3,0-1,2.  
 Lund, Herman, Arbm., Præstegaden, 78. Slg. Pc. (84f) 3,0-0,2.  
 — Aage Joh., Avlsbr., 5.—15. Vdg. Pc. 6,9-15,5-6,7. ☞9u.  
 — Alfred, Avlsbr., 10. Vdg. Frt. (158) 6,6-9,0-5,2.  
 — Carl, Avlsbr., Anhøj, 79. Slg. Pc. (85b) 8,3-12,6-5,8.  
 — Jens P., Avlsbr., Boesvang, Aaløse. (211ac) 8,5-10,0-4,7. ☞133.  
 — Niels, Avlsbr., Ellensminde, 77. Slg. Pc. (166b) 6,4-10,0-4,8.  
 — Chr., Gdr., Dalslunde, 46. Slg. (52a) 24,0-30,0-15,8. ☞39y.  
 — Sinius, Gdr., Bækkegd., 26. Slg. (32a) 17,3-30,0-11,3.  
 — Vilh., Gdr., Frostegd., 52. Slg. (58a) 24,4-31,0-16,4. ☞72x.  
 — Vilh., Hmd., Murer, 9. Slg. Pc. (16f) 2,3-6,8-1,8. ☞86x.  
 — Johs., Købm., Byen. (4ai) 0,5-44,1-12,3. ☞1.  
 — \*Clara, Frk., Lærerinde, Friskolen.  
 — Janus, Rentier, 12. Vdg. Pc. (99k) 13,0-1,6.  
 — \*Nelius, Rentier, 9. Slg. Pc.  
 — Nis Nissen, Rentier, Solhjem, Byen. (4hg) 1,7-16,0-6,3. ☞169.
- \*MADSEN, Chr., Arbm., Byen.  
 — \*Lars, Arbm., 70. Slg. Pc. (76n).  
 — Vald., Arbm., Glappe, 14. Vdg. Pc. (64e) 1,5-6,0-1,2.  
 — Jørgen Chr., Avlsbr., Dalslunde, 47. Slg. Pc. (211bax) 6,1-9,5-3,1.  
 — Th., Avlsbr., Vesterlide, 63. Slg. Pc. (69i) 7,3-12,0-5,1.  
 — Carl Jørgen, Hmd., Lersbyskov, 37. Slg. Pc. (43g) 2,9-6,0-2,3.  
 — Hans P., Hmd., Aaløse. (211gh) 3,8-0,3.  
 — Otto, Hmd., 70. Slg. Pc. (76n) 3,0-0,2.  
 Marcher, Kasper, Avlsbr., Elledal, 11. Vdg. Pc. (98b) 12,7-19,0-10,4. ☞166.  
 — Katrine, Enkefrue, Lønbo, Byen. (4azæ) 5,2-0,6.  
 — Holger, Gdr., Maglegd., 5.—15. Vdg. (91 og 92a) 53,9-70,0-39,6. ☞9x.  
 — Emil, Hmd., Lyngen. (211do) 3,6-5,0-1,8.  
 — Carl, Smedem., Præstegd. Pc. (4b) 2,0-10,0-2,4. ☞146.  
 — \*Peter, Snedker, 11. Slg. Pc. (18i) 4,5-0,2.  
 Marcussen, Ludvig, Hmd., Præstegd. Pc. (4n) 2,3-7,0-2,0.  
 Marker, Anthon, Avlsbr., Skovly, 5.—15. Vdg. Pc. (92d) 4,5-8,5-4,1.  
 — L., Installatør, Byen. (4co) 8,5-0,8. ☞118.  
 Mattssen, Edv., Rentier, Bølshavn, 28. Slg. Gr. 0,8-0,3.  
 Mattson, Th. Vilh., Skærsliber, Præstegd. Pc. (211gp) 3,4-0,4.  
 Mikkelsen, Ove, Arbm., Præstegaden, 78. Slg. Pc.

- Mikkelsen, H. P., Gdr., Skovlundegd., 47. Slg. (53a) 35,5-32,5-18,8. ⚭37u.
- \*Mogensen, Georg, Arbm., 11. Slg. Pc. (18e) 2,5-0,2.
- Jens, Arbm., Byen. (81ab) 6,0-0,8.
- Alfred, Avlsbr., Aaløse, 3. Slg. Frt. (185b) 6,0-11,5-3,7.
- Fr., Avlsbr., Buskesminde, 15. Slg. Pc. (16c) 6,4-10,8-4,1.
- Lorents, Avlsbr., 65. Slg. Frt. (163) 4,7-9,0-3,7.
- Ludv., Avlsbr., Rosenborg, Degnegd. Pc. (5p) 13,4-19,0-9,5.
- Vald., Gdr., Holmegd., 68. Slg. (74a) 26,1-36,5-18,5. ⚭38u.
- Carl, Hmd., Aldersro, Degnegd. Pc. (5e) 2,1-8,0-2,2.
- Mortensen, Ejner, Arbm., 11. Slg. Pc. (18f) 5,0-0,3.
- Johan, Arbm., 13. Slg. Pc. (20i) 2,5-0,2.
- Carl, Avlsbr., 60. Slg. Pc. (66e) 5,6-9,5-4,0.
- Hans, Avlsbr., Hjortsvang, 55.—56. Slg. Pc. (61b) 10,3-17,0-8,2. ⚭5x.
- Harald, Avlsbr., Villa Vove, 10. Vdg. Pc. (97e) 4,1-10,0-2,9.
- Harry, Avlsbr., Flæskedal, Aaløse. (132c) 13,8-8,2-3,8.
- Oluf, Avlsbr., Karensminde, 33. Slg. Pc. (39c) 11,0-18,5-9,0. ⚭Sv.
- Peter, Avlsbr., Koføedsminde, 1. Slg. Frt. (188) 13,8-12,0-4,7.
- Martin, Fiskehdl., 72. Slg. Pc. (78e) 3,2-7,7-2,7. ⚭156.
- \*Ingeborg, Frk., Hotel Østermarie. ⚭30.
- P., Hotelejer, Hotel Østermarie, Byen. (80i) 33,5-2,4. ⚭30.
- Anthon, Hmd., Strandvang, 13. Slg. Frt. (182b) 0,9-5,5-0,7.
- Oluf A., Hmd., Aaløse. (211du) 3,2-4,6-1,6.
- Hans P., Rentier, Ypnasted.
- Charles Smedem., 72. Slg. Pc. (78p) 5,0-0,3. 161.
- Munch, Albert Chr., Avlsbr., Bakkely, Lyngen. (211ae) 4,8-7,0-2,7.
- Karl Avlsbr., 1. Vdg. Pc. (87b) 4,7-10,5-3,3.
- Theodor, Hmd., 13. Slg. Pc. (20e) 1,0-4,6-1,0.
- Herman Johs., Skomager, Nørrelide, 3. Vdg. Pc. (89f) 0,6-3,0-0,2.
- Lorents Andr., Snedkerm., 70. Slg. Pc. (76c) 2,0-8,0-2,8.
- Niels P., Vejmand, Bølshavn. (32d) 3,0-0,5. ⚭Sv.
- Myhre, Sinius, Rentier, Præstegd. Pc. (4cs) 5,0-0,8.
- Møller, Hans, Gdr., Skottehjem, 19. Vdg. (105) 15,2-19,0-10,6. ⚭Sv. ⚭Sv. 146y.
- \*NIELSEN, O. A., Amtsskolekonsulent, Kirkeskolen. ⚭65.
- Alfred, Arbm., Byen. (81t) 4,6-1,6.
- \*Chr., Arbm., Præstegaden, 78. Pc.
- Hans P., Arbm., Elleby, 64. Slg. Gr.
- Niels P., Arbm., Byen. (4be) 5,0-0,7.
- Peter, Arbm., 64. Slg. Gr.
- Ahlmann H. K., Avlsbr., Thorkildsminde, 10. Vdg. Frt. (161) 12,6-17,0-9,3.
- Alfred, Avlsbr., 43. Slg. Pc. (47c) 5,1-9,0-3,8. ⚭167x.
- Alfred, Avlsbr., Aaløse, 3. Slg. Pc. (10c) 12,1-16,5-7,8.
- Anna, Enkefrue, Avlsbr., Nyvang, 24. Slg. Pc. (30g) 3,2-12,0-2,9. ⚭141v.
- Nielsen, Arne, Avlsbr., Søvang, 18. Slg. Pc. (25c) 13,2-14,0-5,2.
- Axel O., Avlsbr., 69. Slg. Pc. (32 l) 4,8-10,5-4,3.
- Edv., Avlsbr., Hedebo, Præstegaden. (211c) 11,9-18,5-8,3.
- Emma, Enkefrue, Avlsbr., Dalslunde, 8. Vdg. Pc. (95c) 6,8-8,0-3,5.
- Gunnar, Avlsbr., Kratly, 39. Slg. Pc. (45f) 10,6-15,0-8,0. ⚭61v.
- Hans, Avlsbr., Lillevang, 66. Slg. Pc. (30d) 4,5-9,5-4,0. ⚭77x.
- Hans N., Avlsbr., Sortebjerg, Aaløse. (211ad) 7,5-8,5-4,0.
- Hans Th., Avlsbr., Solhjem, 2. Slg. Pc. (9c) 6,9-13,5-6,0.
- Holger, Avlsbr., Staaleboet, 30. Slg. Pc. (36f) 15,0-24,0-13,3. ⚭Sv. ⚭Sv.146u.
- Jens, Avlsbr., Dalslunde, 46. Slg. Pc. (52c) 4,4-9,5-3,7.
- Johs., Avlsbr., Aftenly, 75. Slg. Pc. (7b) 10,2-17,0-8,0.
- Martin Erik, Avlsbr., 31. Slg. Pc. (37i) 2,3-6,5-2,1. ⚭Sv.
- Otto Westh, Avlsbr., Bækkeskov, Lindet, 26. Slg. Pc. (32e) 14,0-24,0-10,9. ⚭70y.
- \*Ove, Best., Nyvang, 24. Slg. Pc. ⚭141v.
- Anna, Enkefrue, Byen. (4ad) 5,5-0,5.
- Carla, I., Enkefrue, Fredensminde, 12. Vdg. Pc. (99d) 2,3-6,5-2,3.
- Karl Anselm, Entreprenør, Frydendal (211ah) 2,8-6,0-2,0. ⚭136x.
- N. Krabbe, Fiskehdl., Bølshavn. (214d) 1,5-0,1. ⚭Sv.
- Arthur, Gdr., L. Hallegd., 42. Slg. (48a) 25,5-24,0-14,1.
- Harald, Gdr., Stamperegd., 69. Slg. (75a) 65,5-81,0-49,4. ⚭38x.
- Herman Gdr., Smedegd., 50.—51. Slg. (56a) 23,8-23,0-12,6. ⚭40u.
- Holger, Gdr., Busked., 24.—25. Slg. (30a) 33,4-46,5-25,2. ⚭24u.
- Viggo, Gdr., Gammeltoftegd., 80. Slg. (86a) 31,9-33,5-17,4. ⚭84y.
- Aksel, Hmd., Grønnevang, Lyngen. (211bc) 4,1-6,0-2,1.
- Albert, Hmd., 5.—15. Vdg. Pc. 6,6-8,0-2,8.
- Gotfred, Hmd., Koføedsminde, 67. Slg. Pc. (73b) 4,1-9,0-2,6.
- Knud, Hmd., Lyngen. (211b) 1,1-4,0-0,7.
- Laurits, Hmd., Aaløse. (133b) 1,7-4,0-0,8.
- Magnus M., Hmd., 7. Slg. Frt. (176) 2,9-5,7-2,1.
- Niels, Hmd., 60. Slg. Pc. (66d) 2,5-5,0-1,7.
- Th., Hmd., 12. Slg. Pc. (19d) 2,0-6,8-1,9.
- Niels Vald., Købm., Lindet, 17. Vdg. Pc. (103h) 4,0-0,5. ⚭28y.
- Harry, Landpostb., Præstegaden, 77. Slg. Pc. (211gi) 4,3-0,3.
- Villy, Landpostb., Boager, Halsegd. Pc. (2f) 2,4-7,0-2,1.
- Charles, Mekaniker, Byen. (81y) 9,0-1,2. ⚭71.
- Alman, Murerm., Villa Rangby, Præstegd. Pc. (4bn) 5,7-0,6.
- Ejnar, Møllejejer, Skrehalle Mølle, 67. Slg. Pc. (23h) 7,0-21,0-6,3. ⚭38y.
- Herman, Rentier, Villa Duegaard, (73i) 8,0-1,0. ⚭93.
- Jens N., Rentier, Vennersly, 12. Vdg. Pc. (99h) 0,6-9,2-1,0. ⚭4.
- Alfred, Skomagerm., Byen. (80ag) 8,0-0,5. ⚭89.

- Nielsen, Albert Chr., Skrædderm., 31. Slg. Frt. (196) 1,1-5,5-1,2. ☞Sv.
- Jens, Skrædderm., Byen. (82n) 5,2-0,6. ☞138.
- \*OLSEN, Ancher, Arbm., 3. Vdg. Pc.**
- Axel, Arbm., Byen. (211hf) 4,0-0,3.
- Emil, Arbm., Bølshavn. (202) 2,5-0,4.
- Chr., Avlsbr., 24. Slg. Pc. (30c) 3,0-10,5-2,9.
- Chr., Avlsbr., Stenshøj, 17. Vdg. Pc. (103p) 7,4-12,5-6,0. ☞Sv. ☞70u.
- Hans V., Avlsbr., 5.—15. Vdg. Pc. (92q) 8,4-16,5-8,0.
- Henry, Avlsbr., Flæskedal, 2. Slg. Frt. (184) 6,5-7,8-3,6.
- H. P., Avlsbr., Lindesager, 24. Slg. Pc. (30b) 10,9-18,5-9,1. ☞110x.
- Ingeborg, Frk. Avlsbr., Brøndshøj, Lyngen. (211ga) 4,1-6,0-2,2.
- Viggo, Avlsbr., Solvang, 75. Slg. Pc. (4m) 10,1-20,0-9,0. ☞90.
- Albert, Radio- og Cyklehdl., Byen. (4am) 5,5-1,1. ☞140.
- Mine M., Enkefrue, Villa Pax, Byen. (100m) 7,5-1,1.
- Carl, Gdr., Siegd., 29. Slg. (35a) 41,4-51,0-31,9. ☞Sv. ☞13y.
- Knud, Gdr., Offergd., 28. Slg. (34a) 19,8-37,0-19,4. ☞Sv. ☞55x.
- Paul, Gdr., Hullegd., 7. Slg. (14a) 34,2-46,0-28,5. ☞51u.
- Carl J., Hmd., Lyngen. (211gr) 3,3-3,5-1,3.
- Chr., Hmd., 14. Vdg. Pc. (101i) 0,7-4,0-0,7.
- Ludv., Hmd., Dalslunde, 50.—51. Slg. Pc. (56h) 1,0-4,3-0,6.
- Thorv., pens. Landpostb., Præstegd. Pc. (4br) 6,6-1,0.
- Harald, Smedesv., Byen. (81u) 4,5-0,6.
- Axel, Snedker, Aaløse. (211fy) 4,0-0,2.
- Johs., Snedker, Præstegaden. (211ar) 2,9-8,0-2,3.
- Kr. Andr., Snedker, Aaløse, 78. Slg. Frt. (211bca) 0,6-3,5-0,4.
- PEDERSEN, Carl, Arbm., Præstegaden (211hp) 5,0-0,4.**
- \*Carl, Arbm., Præstegd. Pc.
- Carl, Arbm., Lyngen. (211fe) 2,0-5,0-1,2.
- Gotfred A., Arbm., Lyngen. (211cp) 2,4-5,0-1,2. ☞126.
- Johs., Arbm., 11. Slg. Pc. (18d) 2,5-0,2.
- Thorvald G., Arbm., 21. Slg. Gr. (28e) 2,2-0,2.
- Villy, Arbm., Præstegaden.
- Albine, Frk., Avlsbr., Bakkehus. (211eb) 4,5-4,0-1,8.
- Carl, Avlsbr., 39. Slg. Pc. (45d) 6,9-10,0-4,1.
- Chr. Emil, Avlsbr., Randkløve, 17. Slg. Pc. (20k) 8,4-15,5-6,8. ☞62x.
- Ejnar, Avlsbr., Saltuna, 10. Slg. Pc. (17e) 7,0-11,4-4,8.
- Hans, Avlsbr., Nydam, Lyngen. (211dz) 6,5-6,8-3,2.
- Hans A., Avlsbr., 9. Slg. Pc. (16g) 5,0-11,6-4,2.
- Hans Johs., Avlsbr., 42. Slg. Frt. (148) 3,3-7,0-2,5.
- Harry, Avlsbr., 42. Slg. Frt. (193) 6,3-7,0-3,2.
- Jens, Avlsbr., Højvang, 10. Vdg. Pc. (97b) 3,6-7,0-2,7.
- Magna, Fru, Avlsbr., Dalslunde, 50.—51. Slg. Pc. (56c) 2,9-6,2-2,2.
- Pedersen, Peter M., Avlsbr., Sandvad, 59. Slg. Frt. (211n) 27,4-17,0-10,5. ☞154x.
- Peter N., Avlsbr., Saltuna, 7. Slg. Frt. (174a) 5,6-8,0-3,5.
- Vilh., Avlsbr., Aaly, 58. Slg. Pc. (2c) 9,6-17,5-9,2. ☞77y.
- Agnethe, Enkefrue, Byen. (80ae) 5,6-0,5.
- \*Anna, Enkefrue, 11. Slg. Pc. (18k) 4,0-0,2.
- Julie, Enkefrue, Blæsbjerg, 13. Slg. Pc. (20l) 0,5-4,0-0,5.
- Petrea, Enkefrue, Villa Solglimt, Byen. (4bp) 9,0-1,7. ☞157.
- Mathea, Frk., Aaløse. (211di) 3,5-4,6-1,7.
- Mathea, Frk., 74. Slg. Pc. (80aq) 1,7-7,0-1,5.
- \*Knud, Gaardbest., Kirkebygd., 73. Slg. ☞111.
- Aage, Gdr., Brogd., 30. Slg. (36a) 57,3-66,0-42,5. ☞Sv. ☞13x.
- Albert, Gdr., St. Ravnsgd., 13. Slg. (20a) 41,7-42,0-27,2. ☞144x.
- Carl, Gdr., Kjøltergd., 39. Slg. (45a) 56,5-71,0-46,3. ☞61y.
- Evald, Gdr., Søndregd., 54. Slg. (60a) 33,1-39,0-21,4. ☞114y.
- Knud Aage, Gdr., Frydenlund, 8. Vdg. (95a) 22,5-27,0-16,2. ☞37x.
- Niels, Gdr., St. Hallegd., 43. Slg. (49a) 28,0-26,0-15,6. ☞117y.
- Osfred, Gdr., Skovgd., 40. Slg. (46a) 44,6-47,0-30,0. ☞61x.
- Peter, Gdr., Jettehjemmet, 22.—23. Vdg. (108a) 17,7-14,5-6,5.
- Poul, Gdr., Albuegd., 53. Slg. (59a) 20,4-32,0-18,3. ☞82x.
- Sigurd, Gdr., Smedegd., 3. Slg. (10a) 43,2-51,0-28,0. ☞106x.
- Vald, Gdr., L. Almegd., 59. Slg. (65a) 22,0-33,0-17,6. ☞97y.
- Victor, Gdr., Aagd., 44.—45. Slg. (50 og 51a) 35,6-36,0-21,8. ☞117u.
- William, Gdr., Skadegd., 38. Slg. (44a) 44,9-54,0-30,2. ☞Sv. ☞41y.
- Aage, Hmd., 17. Vdg. Pc. (103f) 2,4-5,0-1,6.
- Chr., Hmd., 11. Slg. Pc. (15e) 1,0-3,5-1,0.
- Edvard, Hmd., Kilden, Lyngen. (211bbi) 4,5-5,5-2,3.
- Emil, Hmd., Lindet, 26. Slg. Pc. (32g) 2,1-6,5-2,0. ☞13u.
- Hans Chr., Hmd., Lindely, 54. Slg. Pc. 3,2-6,5-2,3.
- Herman, Hmd., 15. Slg. Pc. (20c) 2,3-7,6-1,9.
- J. Math., Hmd., 36. Slg. Pc. (40k) 1,4-4,5-1,0.
- Math., Hmd., Ravnsborg, Koefoedgd. Pc. (3e) 3,2-6,5-2,0.
- Niels E., Hmd., Lyngen. (211gn) 2,4-3,5-0,9.
- Otto, Hmd., Carlsensminde, Lyngen. (211cz) 2,2-4,0-1,3.
- Otto, Hmd., 38. Slg. Pc. (44g) 2,9-6,7-2,5.
- Herman, Malerm. og Musiker, Byen. (80g) 0,5-5,5-2,7. ☞88.
- \*Arne, Mejerist, 70. Slg. Gr.
- Bernt, Landpostb., Byen. (100d) 6,8-0,9.
- Andr., Rentier, Egehøj, 38. Slg. Pc. (44k) 7,0-0,3. ☞41v.
- Chr., Rentier, Villa Ro, 12. Vdg. Pc. (99i) 8,0-0,7. ☞76.
- \*Hans, Rentier, Flæskedal, 2. Slg. Frt.
- Hans, Rentier, Præstegaden. (211hc) 4,0-0,3.
- H., Rentier, 14. Slg. Gr.

Pedersen, Jeppe, Rentier, Kurebakken, 31. Slg. Pc. (37n) 1,6-10,0-1,6. ☞Sv.  
 — Otto, Rentier, Aagaardshus, Byen. (4r) 2,0-12,0-3,5. ☞139.  
 — Aug., Tromlefører, Gl. Skole, Degnegd. Pc. (5a) 1,2-6,0-0,8.  
 Petersen, Carl P., Arbm., 14.—16. Slg. Pc. (21e) 4,0-0,4.  
 \*Persson, Niels, Rentier, Anebro, 10. Vdg. Pc. (97g).  
 Pihl, Aage, Arbm., Lyngen. (211dm) 2,0-0,2.  
 — Harry Hansen, Avlsbr., Møllehøj, 64. Slg. Pc. (70e) 12,9-17,5-9,3. ☞168x.  
 — Marie, Enkefrue, Kirkebygd., 73. Slg. (79) 19,7-34,5-15,5.  
 — Marius Sigfred, Hmd., Præstegaden, 78. Slg. Pc. (211dn) 1,6-4,3-1,1.  
 — Jockum, Rentier, Glappe. (86k) 2,5-0,5.  
 — Viggo, Savskærer, Ølene. (211bb) 7,2-3,0-2,1.  
 Povlsen, Olaf, Arbm., Præstegd. Pc. (4cx) 4,0-0,6. ☞92.  
 RAHBECH, J., Hmd., 55.—56. Slg. Pc. (44h) 3,9-7,0-3,1.  
 \*Rasmussen, Alfred, Arbm., Byen.  
 — Ivar, Avlsbr., Lyngholt. (211a) 10,5-15,0-7,2.  
 — \*Ingolf, Best., Aaløse. (211ct) 3,7-6,0-2,3.  
 — \*Anine, Enkefrue, 11. Vdg. Pc. (98i) 5,5-0,8.  
 — Petra, Enkefrue, Saltuna, 10. Slg. Pc. (17c) 2,3-4,0-1,5.  
 — Erling, Gdr., Hoppegd., 37. Slg. (43a) 59,6-63,0-40,4. ☞Sv. ☞41u.  
 — Chr., Rentier, Bakkehus, 71. Slg. Pc. (77h) 4,6-0,3. ☞116y.  
 — Andr., Skrædderm., Byen. (81o) 5,5-1,0.  
 \*Regnersen, Knud, Arbm., Byen.  
 Riis, Chr. P., Førstelærer, Ndr. Skole. (111b) 1,8-3,6-1,3. ☞48.  
 — Harald, Gdr., St. Bakkegd., 76. Slg. (82a) 24,0-35,5-18,4. ☞147.  
 — H. P., Gdr., Baunegd., 75. Slg. (81a) 18,7-29,0-14,8. ☞29.  
 — Andr., Proptr., Sandemand, Halsegd., Proptrgd. (2a) 19,7-35,6-19,3. ☞115.  
 — H., Rentier, 76. Slg. Pc. (82m) 1,6-7,0-1,4.  
 Rømer, Karl Chr., Arbm., 78. Slg. Frt. (211gæ) 3,3-0,3.  
 — Kai Frederik, Hmd., Lyngen. (211gc) 5,8-5,5-2,3.  
 — Ove, Hmd., Saltuna, 14. Slg. Pc. (21b) 3,7-5,2-1,6.  
 Rønne, H., Avlsbr., 72. Slg. Pc. (78c) 4,5-8,3-3,3.

SASSERSEN, L., Avlsbr., Louisendal, 34. Slg. Pc. (39b) 10,3-18,5-9,4. ☞33u.  
 \*Schou, Ole, Forv., Randkløvegd. ☞35.  
 — Helga, Hotelejer, Gdr., Randkløvegd., 18. Slg. (25a) 27,9-50,0-17,0. ☞35.  
 — Ejner, Hmd., Pihlsminde, 74. Slg. Pc. (80b) 1,6-7,0-1,4.  
 — Alfred, Rentier, Villa Orient, Byen. (98o) 7,0-0,6.  
 Sjøholm, Herman, Arbm., Byen. (4bf) 5,0-0,7.  
 — Knud, Arbm., Saltuna, 7. Slg. Frt. (174b) 1,0-4,3-0,8.  
 Skotte, Jens W. Pedersen, Gdr., Ypnastedgd., 20.—21. Slg. (27a) 55,6-67,0-39,6. ☞24x.  
 Skovgaard, J. Mossin, Avlsbr., Lindehus, 16. Vdg. Pc. (102c) 3,9-11,0-3,5. ☞28u.

Skovgaard, H., Kommunekass., Medicinaludsalg, Byen. (80k) 8,5-1,2. ☞52.  
 Sommer, H., Avlsbr., Almely, 60. Slg. Pc. (66c) 5,6-10,0-4,2. ☞109y.  
 — P., Avlsbr., Aaløse. (211cl) 3,9-7,0-2,6.  
 — \*Chr., Bagerm., Kuremøllen. ☞Sv. ☞Sv. 63x.  
 — P., Gdr., Kuregd., 31. Slg. (37a) 36,1-62,0-35,4. ☞Sv. ☞Sv. 63u.  
 — E., Møllejer, Kuremøllen, 31. Slg. Pc. (37h) 0,8-17,0-0,9. ☞Sv. ☞Sv. 63x.  
 — O., Rentier, 6. Slg. Pc. (13e) 3,7-7,0-2,5.  
 Sonne, H., Gdr., Randkløvegd., 14.—16. Slg. (21a) 47,7-65,0-39,0. ☞58x.  
 — Ejner, Hmd., Aaløse, 3. Slg. Pc. (185c) 1,0-5,0-1,2. ☞43y.  
 — Hans M., Hmd. og Skrædder, Saltuna, 10. Slg. Frt. (180b) 2,0-6,0-1,6.  
 — \*J., Rentier, Strandlyst, 13. Slg. Frt.  
 \*Spanner, Kristine, Frk., Eksp., Byen.  
 Stender, J., Dyrslæge, Byen. (81h) 17,0-4,3. ☞15.  
 Svendsen, Hartmann, Arbm., Byen.  
 — \*Marius, Arbm., Glappe, 9. Slg. Pc.  
 — Chr., Avlsbr., Styrmandshjem, 29. Slg. Pc. (35c) 12,9-18,5-9,1. ☞Sv.  
 — Einar Chr., Avlsbr., Gadeby, 59. Slg. Pc. (63b) 8,7-16,0-7,2. ☞128x.  
 — G., Avlsbr., Brændesmark, 30. Slg. Pc. (36d) 20,3-25,0-13,0. ☞Sv.  
 — Levi, Avlsbr., Ellesvang, 17. Vdg. Pc. (103o) 8,3-13,0-6,6. ☞Sv.  
 — Math., Avlsbr., Sølyst, 25. Slg. Pc. (31c) 10,9-12,5-5,4.  
 — Hans G., Gdr., L. Frigd., 5. Slg. (12a) 23,8-34,0-19,7. ☞32y.  
 — Janus Andr., Gdr., Ellesgd., 15. Slg. (22a) 21,8-29,0-16,3. ☞144y.  
 — Oluf Runge, Gdr., Isereg., 7. Vdg. (94) 16,7-20,0-10,7. ☞Sv. ☞61u.  
 — Christine, Enkefrue, Hmd., 76. Slg. Pc. (82e) 2,2-7,0-2,0.  
 — \*Chr., Rentier, Isereg., 7. Vdg.  
 — Hans, Rentier, Byen. (100f) 8,0-1,3. ☞64.  
 — \*Olaf Andr., Rentier, Gadebygd. Hus.  
 — Peter, Rentier, Byen. (80ak) 5,5-0,6.  
 — Carl, Snedker, 11. Vdg. Pc. (98m) 5,0-0,6.  
 — Mogens Peter, Snedker, 34. Slg. Pc. (40h) 1,8-5,5-1,5. ☞Sv. ☞22x.  
 — Peter, Træskomager, Randkløve.  
 Sørensen, Herman, Avlsbr., Enghave, Degnegd. Pc. (5f) 5,9-12,5-5,0. ☞53x.  
 — \*Hans, Rentier, Gadeby. (64b).

THIM, Hans O., Hmd., 72. Slg. Pc. (78f) 2,0-7,0-1,8.  
 \*Thorsen, Emil, Arbm., Glappe, 80. Slg. Pc. (86e) 2,2-8,0-2,1.  
 — Erik, Arbm., Præstegd. Pc. (4cg) 4,5-0,5.  
 — \*Eskild, Chauffør, Byen. ☞87.  
 — Sexsine, Enkefrue, Byen. (4x) 1,0-6,0-1,4. ☞87.  
 — Anker, Hmd., 37. Slg. Pc. (43p) 1,7-6,0-1,5.  
 — \*H. Chr., Lærer, Kirkeskolen.  
 — Hans, Rentier, Lindet, 27. Slg. Pc. (33 l) 2,3-6,6-1,8.  
 Tranberg, C., Gdr., Rynsegd., 66. Slg. (72a) 11,9-18,0-8,4.  
 \*VESTERGAARD, Thora, Frk., Lærerinde, Ndr. Skole.



\*WESTH, Manna, Frk., Lærerinde, Kirkeskolen.  
 ☞162.  
 — Skat, Mekaniker, Præstegd. Pc. (211bav)  
 4,4-0,6.  
 Wridt, Søren Chr. G., Gdr., Marcusgd., 41. Slg.  
 (47a) 19,6-23,0-13,0. ☞105y.

Wrublewsky, S., Hmd., Lyngen. (211e) 4,7-5,0-2,4.  
 ZACKARIASSEN, Ejnar, Avlsbr., Nordvang, Saltuna. (177a) 6,0-11,0-5,1.  
 — O., Rentier, Saltuna. (177b) 4,5-0,4.

## Personregister for Christiansø.

ANDERSEN, Marie, Enkefrue, Frederikszø.  
 Andreassen, Gunnar Johs., Journalist, Christiansø.  
 Anker, Carl, Fisker, Frederikszø.  
 — Peter, Fisker, Christiansø.  
 — Vilhelm, Fisker, Christiansø.  
 — Chr., Lods, Christiansø.  
 — Asta Marie, Syerske, Christiansø.

BANG, Sofus, Forfatter, Christiansø.  
 Bendtsen, Karoline, Enkefrue, Christiansø.  
 — Holger, Fisker og Betjeningsmand ved Redningsvæsenet, Christiansø.  
 — Rudolf, Fisker, Frederikszø.  
 Bennehalde, Albert, Fisker og Betjeningsmand ved Redningsvæsenet, Christiansø.  
 — Andreas, Fisker, Christiansø.  
 — Frederik, Fisker og Brevsamler, Christiansø.  
 — Henrik, Fisker, Christiansø.  
 Bertelsen, Jens, Fisker, Frederikszø.  
 — Vilhelm, Fisker og Betjeningsmand ved Redningsvæsenet.  
 Broberg, Christiørn August, pens. Orlogskaptajn, R. af Db., Dbm., Christiansø.

DUE, Agnes, Ekspeditrice, Christiansø.  
 — Kristine, Enkefrue, Christiansø.  
 — Elvine, Syerske, Christiansø.

HANSEN, Axel, Fisker, Christiansø.  
 — Magnus, Fisker, Frederikszø.  
 — Poul, Købm. og Restauratør, Christiansø.  
 — Emil Carl, Skrædderm., Christiansø.

JAKOBSEN, J. P., Fyrmester og Forvalter, Christiansø.  
 Jensen, Noline, Enke, Christiansø.  
 — Anker, Fisker, Christiansø.  
 — Hans, Fisker, Christiansø.

Jensen, Hans Chr., Fisker, Christiansø.  
 — Johannes, Fisker og Betjeningsmand ved Redningsvæsenet, Frederikszø.  
 Jonquieres, Erik de, cand. jur., Christiansø.  
 Jørgensen, Valdemar, Arkitekt, Christiansø.

KAMPMANN, Hack, Rentier og Kunstmaler, Christiansø.  
 Kjeller, Chr., Fisker og Medhjælper ved Fyrvæsenet, Frederikszø.  
 — Hans, Fisker, Frederikszø.  
 — Janus, Fisker, Frederikszø.  
 — Svend Aa., Fisker, Christiansø.  
 Kock, Mads Eskild, Fyrpasser, Christiansø.  
 Køie, Henning, Kunstmaler, Christiansø.

LANGER, Niels Gregers, Fyrassistent, Christiansø.

MARCHER, Chr., Snedker, Christiansø.  
 — Ernst Henning, Snedker, Christiansø.  
 — Hans, Snedker, Dbm., Frederikszø.  
 Mejndor, Sigurd, Sognepræst, Christiansø.

NILSEN, Karen H. C., Keramiker, Christiansø.

PEDERSEN, Karoline, Enkefrue, Christiansø.  
 Petersen, Hans, Fisker og Betjeningsmand ved Redningsvæsenet, Frederikszø.  
 — Ludvig, Fisker, Christiansø.  
 — Mathias, fhv. Fisker, Frederikszø.

SACHS, Inger Margrethe, Frue, Christiansø.  
 Schmiegelow, Betty, Frue, Christiansø.  
 Sørensen, Hans Alfred, Fisker, Christiansø.

THØGER-SØRENSEN, Jensa, Læge, Christiansø.  
 Tryde, Johan Frederik, Kunstmaler, Christiansø.

VANG, Poul, Fisker, Frederikszø.

# **GADEREGISTER**

**FOR**

**AAKIRKEBY . ALLINGE-SANDVIG  
NEXØ . RØNNE**

**SAMT**

# **GAARDREGISTER**

**FOR**

**SAMTLIGE LANDKOMMUNER**

## Gaderegister for Aakirkeby.

## Birgersvej.

- 1 Postass. Reimert Jacobsen (92x) 9,0-1,4.
- 3 Pens. Stationsforst. Peter Rasmussen (92y) 9,5-1,7.  
[J. P. Rasmussen] (92f) 9,0-1,5.
- \*Bankass. Frans Hermansen.
- 5 Gross. Chr. P. N. Hesthaven (387o) 15,0-2,3.
- 7 Rentier M. Peter Jensen (387dø) 10,0-3,0.
- \*Frk. Anine Schou.
- 9 Installatør Magelius Månsson (387x) 11,0-2,8.
- 11 Skatteraadform. Johs. Larsen (387y) 11,5-3,0.
- 2 [A/S De bornholmske Jernbaner.]
- 6 [A/S De bornholmske Jernbaner.]
- \*Stationsforst. J. Peter Kjøller.
- \*Baneform. Sigfred Grønvald.

## Damgade.

- 1 [Hansine Dam] (se Torvet 11).
- \*Skomagerm. Karoline Kofoed.
- 3 [Hansine Dam] (se Torvet 11).
- \*Rentier Hans Chr. Kofoed.
- 11 Cyklehdl. M. A. Madsen (10b) 6,8-1,2.
- 13 Fru Andrea Schouw (10c) 6,8-1,1.
- 2 Cyklehdl. M. A. Madsen (57e) 14,0-2,5.
- 6 Barberm. Chr. Rasmussen (57g) 8,0-1,6.
- 8 Rentier Julius Jensen (57h) 6,5-1,0.
- 10 Christian Jensen (57i) 6,5-1,0.
- 12 Bødkersv. Herbert Svendsen (57k) 6,5-1,0.
- 14 [Fru Petra Sonne, Maribo] (57l) 7,0-1,1.
- \*Fru Marie Kofoed.
- 16 Rentier Hans Chr. Nielsen (57g) 7,3-1,2.
- 18 Slagterm. Michael Petersen (18i) 7,3-1,1.
- 20 Fru Andrea Kathr. Bech (18k) 6,4-0,9.
- 22 Frk. Sise Mortensen (18l) 6,5-1,0.
- \*Fru Henriette Kjeldsen.
- 24 Frk. Elsiné Hansen (18n) 10,4-1,9.

## Doktorbakken.

- 3 Rentier Laurits Gideon (45a) 12,5-5,4.
- 5 Malerm. Andreas Andersen (44) 7,5-1,5.
- 7 Avlsbr. Peder Ipsen (42) 13,0-31,0-13,9.
- 9 Vognm. Daniel Hansen (41) 5,7-0,9.
- 15 Avlsbr. Axel Kjøller (40a) 3,9-20,0-8,3.
- 19 Maskinfabr. Hans I. Jensen (37c) 11,5-1,7.
- 21 Chauffør Oluf Lindkvist (37d) 7,8-1,0.
- 23 Murersv. Arnold Kristensen (37e) 7,5-1,0.
- \*Rentier Anton Kristensen.
- 25 [Sygeplejeforeningen] (37f) 7,3-1,0.
- \*Sygepl. Metha Jensen Bay.
- \*Sygepl. Astrid Wolf.
- 27 Frk. Anine Sose (37k) 6,2-0,8.
- 29 Frk. Petra Svendsen (37l) 8,3-2,0.

- 2 Avlsbr. Janus Holm (36) 9,6-20,0-11,0.
- 8 Murerm. Thomas A. J. Pedersen (37a) 9,5-2,2.
- 10 Sygehøslæge Vagn Nissen (39) 35,4-11,5.
- 20 Karetmager Christian Kofoed (82n) 5,5-0,7.
- 22 \*Læge Otto Formann (82o) 5,5-0,7.
- 24 Rentier Janus Madsen (378be) 7,5-1,0.

## Eskildsgade.

- 1 Rentier Julius P. Rasmussen (56) 12,0-2,9.
- 3 Boghdl. Henry Andersen (55a) 21,0-3,4.
- 5 Snedkerm. Hans J. Bech (54b) 15,0-4,3.
- 7 [Aakirkeby Bank] (53c) 33,0-4,1.
- \*Bankfuldm. Karl Henriksen.
- 9 Smedem. Peter Andr. Svendsen (52b) 25,0-8,4.
- 13 Skrædderm. Hans Chr. Kofoed Hansen (53b) 10,0-2,2.
- 15 [Aaker-Aakirkeby Brugsforening] (49a) 13,0-17,7.
- \*Uddeler Andreas Nielsen.
- 4 Købm. Cecilie Nielsen (18b) 16,0-4,7.
- 6 Hotelejer Agnes Hansen Dam (18a) 60,0-13,9.
- \*Autovognmand Harald Dam.
- 10 Bankdir. Niels Nissen Petersen (34) 33,0-14,0.
- 12 Stenhugger Oscar Bergstrøm (35a) 6,8-1,3.
- 14 Snedkerm. Christian Larsen (35b) 12,5-2,1.
- 16 Sadelmagerm. Johannes Funch (35c) 10,0-2,4.

## Gregersgade.

- 1 Rentier Peter Lund Kofoed (387q) 13,5-4,2.
- 3 Sparekassekass. Axel A. Jensen (387ac) 9,2-1,4.
- 5 \*Sadelmagersv. Ejner Pedersen.
- 7 Frk. T. Marie Kofoed (387af) 10,0-1,5.
- 16 Frkn. Albine og Manna Jensen (387aa) 10,0-1,6.
- 18 [Sparekassedir. C. M. Kofoed] (387a).
- 20 [Katolsk Præstebolig] (387p) 18,0-4,1.
- \*Pastor Anton Theodor Zoetmulder.
- 42 Autovognmand Fru Petra Munch (387z) 4,8-1,1.

## Jernbanegade.

- 1 Bagerm. Povl Østerbye (71) 22,0-5,7.
- 3 Bødkerm. Axel Edv. Svendsen (387c) 24,0-5,3.
- \*Hdl., Frk. Jørgine Hansen.
- 5 Barberm. Henry Kofoed (387n) 20,0-2,1.
- 7 [Aakirkeby Afholdsforening] (387d) 33,0-5,1.
- \*Afholdsvært og Fotograf Arne Grønvang Nielsen.
- 9 [Aakirkeby Spare- og Laanekasse] (387e) 27,0-7,1.
- \*Sparekassedir., Løjtn. C. M. Kofoed.
- 13 Fhv. Bankbogh. Ludvig Andreasen (387f) 15,0-5,1.

- 15 Fru Karen Ridder (387g) 6,8-1,3.  
 17 Mejerist Jens P. Lind (387k) 6,8-1,3.  
 19 Fru H. Katrine Nielsen (387i) 9,2-1,9.  
 \*Fru Frida Larsen.  
 21 Fhv. Karetmager Hans Mogensen (92b) 13,0-2,8.  
 \*Karetmagerm. Sigfred Olsen.  
 23 Dir. Hans Larsen (92c) 10,2-2,2.  
 25 Frk. Karen A. Jensen (92e) 6,6-1,5.  
 \*Rentier H. Christian Pedersen.  
 27 Frk. Signe Jensen (92f) 6,4-1,3.  
 \*Arbm. Anker Schou.  
 29 Fru Marie Dam (92g) 7,7-1,5.  
 31 Autovognm. Johan Hansen (92h) 8,0-1,6.  
 33 Katholsk Stiftelse (92i) 20,0-2,8.  
 35 Frk. Kristine Frigaard (92m) 6,6-1,1.  
 37 Købm. Georg Pedersen (92n) 7,6-1,6.  
 39 Rentier Markus Andreasen (92k) 9,6-1,9.  
 41 Fhv. Gdr. Sigurd Hansen (92l) 8,8-1,7.  
 43 Gaardskarl Andreas Lyster (92o) 8,4-1,7.  
 45 Fru Karoline Pedersen (92p) 8,4-1,7.  
 47 Lotterikollektrice Fru Ethly Smidt (92q) 8,4-1,8.  
 49 [Fru Oliva Ipsens Arv.] (92r) 8,4-1,8.  
 \*Lagerforv. Henry Drejer.  
 51 Rentier Hans N. Kofoed (92a) 8,2-1,6.  
 53 Frk. Freya Lyngberg (92u) 8,0-1,4.  
 55 Arbm. Adolf Hansen (92v) 10,8-2,8.  
 4 Bornholms Telefonselskab (60f) 18,0-4,2.  
 \*Købm. Hans L. Lyster.  
 6 \*Mejerist Svend Danielsen.  
 8 Købm. Gunnar Hansen (61a) 24,0-5,6.  
 \*Boghdl. Olga Krag Larsen.  
 10 Købm., Hans Chr. Lund (61b) 12,0-2,4.  
 \*Fhv. Købm. Hans Nielsen.  
 12 Købm. Petra Hansen (61e) 12,5-3,5.  
 18 Malerm. Andreas Nielsen (93a) 16,8-5,7.  
 20 Frk. Thyra Hansen (93e) 10,5-2,8.  
 22 Bankbogh. Martin P. Ipsen (93f) 11,0-2,6.  
 \*Frk. Esther Wessmann.  
 24 Snedkersv. Aage Sode (93h) 11,0-2,8.  
 \*Chauffør Peter Larsen.  
 26 Kreaturhdl. Jørgen Skotte (93g) 8,5-42,0-17,2.  
 28 Cyklehdl. Jens Bendtsen (93c) 11,5-2,1.  
 30 Smedesv. Povl Svendsen (11k) 11,5-2,9.  
 32 Rentier Hans Koefoed (11g) 10,6-2,2.  
 34 Rentier Valdemar O. Nielsen (11f) 11,0-2,3.  
 36 Rentier Alfred Pedersen (11e) 7,0-1,3.  
 38 Fhv. Hotelvært N. C. Jensen (11d) 9,0-1,5.  
 40 Frk. Marie Olsen (11c) 5,2-0,9.  
 42 Ølhdl. Ejner Hansen (11b).  
 \*Skræddersv. Harry Jensen.  
 Fhv. Bryggeriejer Hans Chr. Sode.  
 \*Maskinm. Jens Aage Kofoed.  
 48 Hotelvært Knud Jensen (91c) 19,0-3,5.

### Kirkegade.

- 2 Købm. Svend Jespersen (60d) 20,0-5,6.  
 4 Møbelsnedker Conrad P. Johansen (60c) 11,0-3,6.  
 6 Manufakturhdl. Mathea Ipsen (60a) 21,0-4,5.

### Kristiansgade.

- 2 Syerske Emma Hansen (80i) 4,5-0,6.  
 \*Rentrice Kristine Hansen.  
 4 Fru Jensine Schjødt (80e) 5,0-1,0.  
 6 Typograf Peter Hansen (80d) 3,5-0,6.  
 8 Frk. Karoline Hansen (80c) 3,0-0,6.  
 8 Frk. Juliane Hansen (80m) 1,0-0,5.

### Kuleborgvej.

- 1 Dyrslæge Helge Bohn (208b) 11,0-2,2.  
 3 Rentier Jens Th. Nielsen (208d) 9,0-1,8.  
 11 Frk. Mathea Hansen (36) 7,5-1,4.  
 13 [Portør P. E. Mattson] (214f) 1,3-1,2.  
 15 Skomagarsv. Johannes Mortensen (214e) 9,0-1,5.  
 Møllersv. Erik Christensen (214d) 7,2-1,0.  
 Rentier Christian Hansen (214c) 7,2-1,1.  
 Lærer Hans Chr. Larsen (214b) 13,6-2,1.  
 35 Avlsbr. Jacob Kofoed (63) 5,7-17,2-5,6.  
 2 Niels Hansen Riis (82ar) 5,2-0,4.  
 4 [Aakirkeby Sygehus].  
 \*Portør Peter E. Mattson.  
 6 [Aakirkeby Sygehus] (82) 160,0-10,7.  
 20 [Rentier Viggo Møller] (se Smedeg. 50).  
 \*Arbm. Ernst Kofoed.

### Lykkesvej.

- 1 Frk. Mine Hansen (91b) 6,0-1,0.  
 3 Arbm. Ove Olsen (91f) 6,0-1,0.  
 21 Avlsbr. Gunnar Sonne (116a) 2,8-14,5-2,7.  
 \*Arbm. Carl Hansen.  
 4 Købm. Rasmus Vibe (90bc) 33,0-5,2.  
 8 Rentier Christian M. Pedersen (91e) 11,7-2,4.  
 20 Avlsbr. Chr. Hansen (113a) 5,5-20,0-4,9.  
 Avlsbr. Mathias Funch (106a) 2,4-11,5-2,0.  
 Arbm. Leo Chr. Hansen (108a) 4,5-0,6.  
 Arbm. Harald O. Olufsen (109) 0,6-4,5-0,5.  
 Arbm. Thorvald Hansen (104c) 5,3-1,2.

### Møllevej.

- 3 Skomager Jens K. Nielsen (1rs) 7,0-1,4.  
 5 Frk. Elsebeth Andersen (1mn) 6,5-0,8.  
 \*Arbm. Svend Pedersen.  
 \*Handelsm. Peter Rasmussen.  
 4 Træskohdl. Jenny Vesth (382d) 5,0-0,4.  
 6 Rentier Jens P. Marker (382b) 5,8-0,7.  
 8 Skrædderm. Niels M. Madsen (382c) 6,6-1,0.

### Nybyvej.

- 3 Købm. Niels Hansen (31b) 60,0-17,0.  
 7 Fhv. Mejeribest. Ludvig Bidstrup (31op) 10,0-2,2.  
 13 Arbm. Jens Edv. Jensen (61ap) 2,5-0,4.  
 \*Arbm. Viggo Krag.  
 15 Arbm. Jens Edv. Jensen (61k) 4,3-0,6.  
 17 Rentier Alfred Jensen (61am) 9,5-1,1.  
 19 Arbm. Magnus Vesth (61an) 6,8-0,8.  
 21 Fru Oliva Sonne (61ao) 6,8-0,8.  
 \*Gaardskarl Andreas Christensen.  
 23 Rentier Herman P. Larsen (61o) 6,5-1,1.  
 \*Arbm. Hans Peter Møller.  
 25 Rentier Marius Kofoed (61t) 6,8-1,0.  
 27 Møllebygger Otto J. Hansen (61s) 7,0-0,9.  
 29 Frk. Thea Dam (61ax) 5,0-1,2.  
 31 Møllejejer Ole P. Johnsen, Nymølle (61c) 25,0-3,6.  
 \*Møllersv. Johannes Johnsen.  
 53 Avlsbr. Jens Peter Olsen (64a) 10,0-28,0-9,8.  
 53b Arbm. William Pedersen (64d) 5,2-0,4.  
 55 Arbm. Andreas Møller (64c) 3,0-0,3.  
 57 Fru Mathea Jensen (64b) 3,8-0,5.  
 59 Rentier Janus Ipsen (65b) 4,5-0,5.  
 \*Arbm. Hans Pedersen.  
 63 Skræddersv. Albert Jensen (65a) 5,3-0,7.  
 65 Avlsbr. Janus Jensen, Norges Minde (66) 8,7-26,0-8,0.

- 16 Rentier Niels Peter Petersen (389) 7,5-1,0.  
 \*Arbm. Carl Jørgensen.  
 18 Lærer Thorvald Sørensen (388b) 10,0-1,2.  
 20 [Aakirkeby Kommune.]  
 \*Lærer Kristian Nielsen.  
 22 [Aakirkeby Haandværkerforening.]  
 \*Pedel Herman Christiansen.  
 Gartner Robert Lind (77) 1,9-4,5-2,0.  
 24 Købm. Hans H. Hansen (61as) 9,2-0,7.  
 26 Fru Marie Hansen (61at) 4,0-0,5.  
 28 Malerm. Johannes Møller (61be) 13,5-2,9.  
 30 Fru Anna Due (61bu) 9,3-1,0.  
 32 Fru Anna Kofoed (61by) 7,8-0,9.  
 34 Snedkerm. Peter A. Møller (61ce) 7,3-0,8.  
 36 Pens. Postb. Markus Rasmussen (61ef) 7,0-0,8.  
 38 Rentier Julius P. Lund (61cs) 6,3-0,6.  
 40 Mekaniker Eivind Hansen (61ct) 6,3-0,7.  
 42 Rentier Herman Hansen (61db) 8,2-1,0.  
 44 Fru Amanda Nygaard (61dh) 7,0-0,9.  
 46 Frk. Anine Hansen (61di) 7,0-0,9.  
 50 Lærerinde Frk. Anna Nielsen (61dq) 13,0-1,5.  
 60 Postb. Th. P. Madsen (80f) 6,6-2,4.  
 62 Skomagerv. Alfred Johnsen (80hk) 6,2-1,0.  
 64 Enkefru Anna Munck (80gl) 6,8-1,6.  
 66 Vognm. Ejner Andersen (88d) 21,0-4,9.  
 \*Chauffør Gustav Andersen.  
 70 Snedker Ludvig Poulsen (378ad) 7,0-1,0.  
 72 Fru Mathilde Dam (67) 15,0-4,1.

## Nygade.

- 1 [Fru Laura Glud, U. S. A.] (61au) 8,5-1,0.  
 \*Handelsm. Ejner Hansen.  
 3 Montør Peter Schouw (61cd) 6,3-0,7.  
 5 Rentier Ludvig Mogensen (61cc) 6,3-0,7.  
 \*Arbm. Carl Møller.  
 7 Frk. Anna Jensen (11æ) 6,3-0,8.  
 9 Rentier Jens Kofoed (61ca) 6,7-0,9.  
 11 Rentier Jens Munch (61ba) 6,7-0,9.  
 13 Fru Martine Mogensen (61bæ) 6,6-0,9.  
 15 Fru Marie Hansen (61by) 6,7-0,9.  
 \*Modehandlerinde Ellen Hansen.  
 17 Rentier Andreas P. Larsen (61bx) 6,7-0,9.  
 19 Frk. Marie Bidstrup (61bf) 6,6-0,8.  
 21 Fru Alvilda Larsen (61bs) 6,6-0,9.  
 23 Fru Petra Krag (61br) 6,2-0,9.  
 25 Fru Anine Pedersen (61bq) 6,6-0,9.  
 27 Frk. Hansine Holm (61bo) 7,0-0,9.  
 29 Sygekassekass. Anthon Larsen (61bk) 7,2-0,8.  
 31 Murerm. Villiam Jensen (82ae) 7,3-0,8.  
 33 Lærer Johannes Aaby Svendsen (82ba) 7,6-0,7.  
 41 Fru Louise Pedersen (37b) 8,5-1,2.  
 2 Fru Mathea Hansen (61ae) 11,0-2,0.  
 4 Fhv. Murer Andreas Kofoed (61cr) 8,5-1,3.  
 6 Mekaniker Aage Jensen (61de) 6,5-0,8.  
 8 Rentier Peter M. Jensen (66idd) 6,5-0,8.  
 10 Rentier Peter Math. Olsen (61da) 8,0-0,9.  
 12 Frk. Petra Jensen (61ca) 8,2-0,9.  
 14 Fru Karen M. Kofoed (61cx) 8,0-0,9.  
 16 [Mathea Olsen, Limensgade, Aaker] (61cy) 8,0-1,0.  
 \*Maskinass. Hans M. Hansen.  
 18 Rentier Laurits P. Didriksen (61cq) 8,0-1,0.  
 20 Repr. Valdemar Norré (61cp) 10,6-1,1.  
 \*Rentier Hans K. Engell.  
 26 Rentier Richard Nielsen (61bf) 6,5-0,9.  
 28 Fru Anna Hansen (82z) 6,2-0,7.  
 30 Rentier Peter Mortensen (82an) 7,6-1,0.  
 32 Murer Niels Hansen (82ao) 7,6-1,0.

- 34 Fru Mine Pedersen (82ap) 7,6-1,0.  
 \*Smedesv. Karl Lindqvist.  
 36 Frk. Marie Jensen (82aq) 9,0-1,1.

## Ravnsgade.

- 4 [Rentier Hans Kofoed, Damg. 3] (387l) 7,2-1,6.  
 \*Trafikass. Christian Mortensen.  
 6 Fru Ane Marie Jensen (387m) 9,0-2,0.  
 Saxesgade.  
 1 Chauffør Sigvald Ipsen (11p) 6,3-1,0.  
 3 Graver og Ringer Hans Bonde Larsen (11u) 7,5-1,1.  
 5 Fru Margrethe Sonny (11y) 7,5-1,1.  
 7 Frk. Anna Jensen (11æ) 6,3-0,8.  
 9 Skomager Christian P. Nielsen (11ø) 6,5-0,9.  
 23 Fhv. Branddir. Anton P. Henriksen (11al) 12,5-1,6.  
 23a Murersv. Theodor Olsen (11s) 1,4-0,9.  
 25 Frk. Margrethe Pedersen (11ap) 4,4-0,6.  
 27 Arbm. Johannes Jensen (11aq) 4,7-0,6.  
 29 Arbm. John Hansen (11au) 6,2-0,7.  
 \*Arbm. Harald Christensen.  
 31 Vognm. Villy Hansen (11av) 6,2-0,7.  
 \*Frk. Anna S. Pedersen.  
 37 Kæmner J. F. Jensen (11am) 11,2-2,0.  
 39 Bagerv. Edvard A. Vibe (11z) 7,6-1,0.  
 41 Pens. Portør Heinrich Petersen (11y) 7,6-1,0.  
 43 Pens. Politibetj. Carl Christiansen (11x) 7,6-1,0.  
 45 Arbm. Svend Myhre (378ch) 8,0-1,6.  
 2 [Niels H. Engel, Svanekeg. 15]  
 \*Fru Caroline Svendsen.  
 4 Rentier Christian I. Pedersen (11ax) 9,0-1,3.  
 6 Frk. Marie Pedersen (11ay) 8,6-1,2.  
 8 Rentier Olaf S. Hansen (11az) 9,0-1,4.  
 10 Fru Jenny Petersen (11aø) 10,0-1,7.

## Smedegade.

- 3 Fru Christiane Hansen (31a) 9,0-1,4.  
 5 [Fru Hansine Jørgensen] (24c) 10,0-2,6.  
 \*Arbm. Viggo Nielsen.  
 \*Fhv. Arbm. Julius Larsen.  
 \*Arbm. Henry Rømer.  
 \*Arbm. Holger Nielsen.  
 7 Arbm. Jørgen Fohlmann (29) 2,0-0,2.  
 9 Cementstøber Aage Poulsen (30) 4,3-0,4.  
 11 Frk. Lauretsine Kofoed (25f) 5,0-1,3.  
 13 Frk. Anna Johansen (25d) 2,0-0,3.  
 15 Fru Magdalene D. Kofoed (24a) 3,0-1,4.  
 17 Købm. Emil Sonne (21) 29,0-4,7.  
 19 [Niels Engels Bo].  
 \*Direktrice Christine Nielsen.  
 21 Kusk Ludvig Sørensen (82e) 12,3-3,2.  
 \*Skorstensfejerm. J. Dalsgaard.  
 23 Fru Hansine Andreasen (82t) 5,5-0,7.  
 25 Fru Bengta Jensen (82i) 5,5-0,9.  
 27 Bygm. Christian M. Jensen (82k) 31,0-3,2.  
 \*Syerske Julie Sonne.  
 \*Snedkersv. Ernst Funch.  
 35 Frk. Margrethe Larsen (82æ) 4,2-0,5.  
 37 Frk. Ingeborg Lund (82ø) 5,8-0,6.  
 39 Rentier Andreas Jensen (82ac) 6,4-0,8.  
 41 Snedkersv. Villiam Vesth (82ad) 6,0-0,9.  
 43 Skræddersv. Sander Lind (82av) 7,6-1,0.  
 45 Gaardskarl Villiam Pihl (82ax) 7,4-1,0.  
 47 Rentier Thorvald Munch (82ay) 7,6-1,0.

- 49 Mekaniker Thorvald Kofoed (82az) 7,6-1,0.  
 51 Rentier Hans Hansen (82bc) 7,6-1,0.  
 53 Postb. Jens P. Kofoed (82bd) 9,1-2,3.  
 55 Postb. H. P. Olsen (82bf) 2,1-1,8.  
 61 Fru Anna Olsen (82bk) 9,2-1,8.  
 4 [Købm. Niels Hansen, Nybyvej 3].  
 \*Barberm. Erik Petersen.  
 \*Frk. Gunhilde Mogensen.  
 8 Skrædderm. Magnus Jønsson (31d) 6,0-1,6.  
 12 Rentier Paul Espersen (31e) 10,2-3,8.  
 14 Arbm. Johannes Due Lund (31m) 7,5-1,9.  
 \*Kommis Svend Poulsen.  
 16 Fhv. Skrædderm. Mathias Nielsen (31k) 4,5-1,2.  
 18 Skrædderm. Gunnar Nielsen (31i) 9,0-2,5.  
 20 Syerske Frk. Mathea Ipsen (31h) 6,3-2,1.  
 26 Lærer Aage Hansen (61ah) 7,0-1,0.  
 28 Købm. Sven Andersen (61ai) 10,5-1,3.  
 30 Mekaniker Kaj Christiansen (61aq) 11,5-1,3.  
 32 Frk. Anna Sørensen (61av) 7,5-0,9.  
 34 Anna Jensen (61bg) 4,2-0,5.  
 36 Snedkersv. Niels Jørgen Sonne (61bh) 5,8-0,7.  
 38 Snedkerm. Mathias Sonne (61bi) 7,5-1,2.  
 40 Fru Anna Møller (61bk) 6,2-0,7.  
 44 Malerm. Ove Jensen (61dm) 10,5-1,2.  
 \*Rentier Hans Chr. Jensen.  
 46 Konsulent P. Leerberg (61dv) 1,4-17,0-4,4.  
 50 Rentier Viggo Møller (82at) 16,2-6,4.

### Stengade.

- 3 Slagterm. Andreas Ipsen (49cd) 18,0-3,5.  
 7 Malerm. Sigurd Ipsen (48) 24,0-3,0.  
 \*Købm. Knud Hansen.  
 9 Mine Andersen (18e) 6,0-0,7.  
 11 Avlsbr. Georg Ambrosen (18a) 4,1-19,0-6,1.  
 4 Arbm. Svend Jørgensen (46) 3,0-0,2.  
 6 Arbm. Henry Munch (47) 2,0-0,6.  
 8 Frk. Anna Jensen (22b) 2,0-0,5.  
 10 Arbm. Anker Kofoed (22a) 3,7-0,5.  
 \*Rentier Martin Pedersen.  
 Savværksejer Emil Nielsen (23a) 18,5-3,0.  
 \*Vognm. Andreas Larsen.  
 Avlsbr. Marcus Dam (35) 2,9-13,0-2,6.

### Stokkekildevej.

- 3 [Postb. Ludv. Hansen, Østerg. 5] (18x) 6,5-0,8.  
 \*Bygm. Janus Hansen.  
 5 Postb. Andreas Hansen (88d) 6,5-0,8.  
 7 Rentier Ludvig Svendsen (88e) 7,8-0,9.  
 9 Rentier Jørgen Jensen (88f) 9,0-1,1.  
 11 Rentier Axel Schou (88g) 9,0-1,2.  
 13 Fru Anna Jensen (88i) 9,0-1,5.  
 17 Murersv. Ahlman Hansen (88h) 9,0-1,1.  
 4 Snedker Axel Jensen (23de) 10,5-1,3.  
 \*Cand. mag. Eva Kraiberg.  
 6 Tømrer Andreas Marker (23c) 11,2-1,5.  
 \*Kass. Else Kofoed.  
 8 Rentier Andreas Lund (23b) 8,5-1,3.  
 50 Avlsbr. Mathea Sonne (89a) 3,9-19,0-7,7.

### Storegade.

- 1 [Isenkr. Povl Aksel Kofoed, Torvet 2].  
 \*Urmager Osvald Brøndum.  
 3 Hotelejer Aage Mortensen (11b) 26,0-5,0.  
 5 [Frk. Mortensen, Østermarie] (10b) 28,0-4,1.  
 \*Købm. Carlo Mortensen.  
 \*Landsretssagf. Jens Nørgaard.

- 9 Maskinfabr. Veseth Becker (9a) 30,0-9,1.  
 13 Købm. Poul Jensen (8) 29,0-11,0.  
 \*Bagersv. Georg Hansen.  
 15 [Stiftelse] (6b) 5,5-0,6.  
 \*Karoline Hansen.  
 \*Juliane Pedersen.  
 \*Jørgine Pedersen.  
 17 [Aakirkeby Kommune] (6c) 2,5-0,3.  
 \*Arbm. Hans Grønbjerg.  
 19 Installatør Elkjær Tarp (6d) 10,3-2,8.  
 21 Købm. Johannes Hansen (1t) 47,0-5,2.  
 23 [Laura Nygaards Dødsbo] (3b) 9,0-1,2.  
 25 Gartner P. Andr. Kofod (3a) 14,0-2,9.  
 27 Købm. Carl Kofoed (1d) 23,0-2,9.  
 \*Disponent Kaj Pedersen.  
 29 Cyklehdl. Karl Edv. Nielsen (1ab) 23,0-4,1.  
 \*Produkthdl. Hans Chr. Nielsen.  
 31 Købm. Agnes Larsen (382a) 8,5-1,1.  
 33 Købm. og Postb. Otto Bendtsen (383) 10,0-1,2.  
 2 [Bagerm. Harald Dam] (se Torvet 1).  
 \*Fru Mathea Dam.  
 4 [Købm. P. Simonsen] (se Storeg. 6).  
 \*Bibliotekar Andrea Møller.  
 6 Købm. P. Simonsen (10a) 42,0-14,5.

### Svanekegade.

- 3 [Malerm. Andr. Nielsen, Jernbaneg. 18] (65a) 2,5-0,8.  
 7 Stenhuggerm. Frederik Larsen (11l) 5,6-0,9.  
 9 Arbm. Karl Hansen (11m) 5,6-0,9.  
 11 Arbm. Christian Nielsen (11o) 5,8-0,8.  
 15 Fhv. Manufakturhdl. Niels H. Engel (11a) 12,0-4,0.  
 17 [Baptistmenigheden] (11as) 28,0-3,7.  
 \*Arbm. Harry Jacobsen.  
 19 Rentier Mathias Marker (18n) 8,3-1,1.  
 21 Fru Julie Hansen (18s) 8,8-1,2.  
 23 Frk. Kristine Thamdrup (18u) 10,0-1,4.  
 25 Rentier Johan Kofoed (18y) 8,5-1,4.  
 29 Strygerske Laura Folkmann (18d) 6,2-0,7.  
 4 Fru Karoline Mogensen (62b) 6,2-0,7.  
 6 Maskinsnedker Mathias Kofoed (62cd) 7,0-0,8.  
 8 Arbm. August Marcher (10m) 6,5-0,7.  
 10 Frk. Anna Jensen (10l) 6,5-0,8.  
 \*Frk. Kristine Ipsen.  
 12 Blikkenslagerm. Axel Munch (10k) 9,0-1,2.  
 14 Rentier Laurits Pihl (10i) 7,5-1,2.  
 16 Fru Augusta Østerbye (10a) 10,0-1,5.  
 20 Elektricitetsværket.  
 \*Best. Rasmus Christiansen.  
 24 [Aaker-Aakirkeby Brugsforening] (se Eskildsgade 15).  
 \*Uddeler Anton Nielsen.  
 26 [Malerm. Sigurd Ipsen] (se Steng. 7).  
 \*Lærerinde Frk. Jensine Ødbergesen.  
 28 [Malerm. Sigurd Ipsen] (se Steng. 7).  
 \*Kommunekass. Ludv. Sassersen.

### Torvegade.

- 1 Sadelmagerm. Julius Rønne (31n) 22,0-5,1.  
 2 [Isenkræmmer Poul Aksel Kofoed] (se Torvet 2).  
 \*Bankass. Poul Andreasen.  
 \*Rentier Hans Olsen.  
 4 Rentier Peder M. Kofoed (12d) 7,7-2,8.

### Torvet.

- 1 Bagerm. Harald Dam (14) 47,0-11,9.

- 3 [Slagterm. J. P. Petersen] (se Torvet 5).  
 \*Bagersv. Holger Petersen.  
 5 Slagterm. J. P. Petersen (59a) 53,0-17,5.  
 \*Cigarhdl. Aksel Petersen.  
 7 [Fru Hansine Dam] Posthuset (58b) 33,0-6,1.  
 \*Postm. Aage Frigaard.  
 11 Fru Hansine Dam (58a) 13,1-55,2-31,9.  
 \*Købm. Knud Hansen.  
 2 Isenkræmmer Poul Aksel Koefoed (12a) 53,0-13,6.  
 4 Skomagerm. Elon Hansen (15) 16,0-3,9.  
 6 Natbetj. Carl Jensen (16a) 13,0-5,6.  
 Distriktsjordemoder Anna Jensen.  
 8 Isenkræmmer Julius Hansen (16b) 19,0-7,3.

## Østergade.

- 1 Bagerm. Johannes Dam (33) 50,0-11,9.  
 3 Fru Marie Madsen (82p) 9,0-2,4.  
 5 [Luth. Missionsforening] (82d) 30,0-7,6.  
 \*Postb. Ludvig Hansen.  
 \*Postb. Emil Hansen.  
 7 [Kusk L. Sørensen] (se Smedeg. 21).  
 \*Frk. Karen Mortensen.  
 9 Hotelejer Andreas Jensen (61d) 33,0-5,0.  
 11 Bogtrykker Axel Larsen (61y) 6,8-1,9.  
 15 Aakirkeby Kommuneskole.  
 \*Overlærer, Løjtn. Niels Hedegaard.  
 17 [Aakirkeby Kommune].  
 \*Pedel og Malerm. Emanuel Hansen.  
 19 Maskinarb. Hans Andersen (61g) 8,0-1,6.  
 21 Smedem. Andreas Eriksen (61h) 11,0-2,5.  
 23 Bygm. Chr. Fr. Jensen (61i) 7,0-0,8.  
 25 Snedkersv. Emil Kofoed (61q) 6,8-1,0.  
 27 Slagtersv. Vilmer Pedersen (61y) 11,0-1,6.  
 29 Blikkenslagersv. Aage Lind (61u) 5,8-1,1.  
 2 Urmager og Guldsmed Mathias Henriksen (20a) 17,0-4,6.  
 6 Rentier Alfred Hansen (20d) 10,0-2,3.  
 8 Købm. Janus Lund (20b) 10,0-1,6.  
 10 [Niels Engels Bo] (70) 33,0-6,0.  
 \*Købm. Carl Lind.  
 \*Malerm. Carl Aage Hammer.  
 \*Malerm. Niels Hammer.  
 14 Postb. Knud Christiansen (32d) 8,5-1,4.  
 16 Lærerinde Frk. Karen Thorsager (32c) 10,0-1,8.  
 18 Blikkenslagerm. Wilh. Lind (31s) 19,0-3,8.  
 \*Børstenbinder Jens Poulsen.  
 \*Smedesv. Aage Pedersen.  
 20 Fru Petra Marker (61m) 8,0-1,2.  
 22 Rentier Anias Ipsen (61c) 7,8-1,0.  
 24 Skomagerv. Axel Andreassen (61cu) 7,8-1,0.  
 28 Damefrisørinde Fru Ellen Nygaard (61cn) 15,0-2,0.  
 30 Inspektør Janus Jensen (61l) 15,0-2,9.  
 \*Arbm. Hjalmar Madsen.

## Bygaden.

- Avlsbr. Mathias Dam (34) 3,6-13,0-3,7.  
 Murerm. Emil Jensen (167b) 1,7-7,0-1,3.  
 Avlsbr. Holger Madsen (33) 6,0-19,0-5,9.  
 Arbm. Svend Aa. Dahl (25) 0,6-4,5-0,5.  
 \*Arbm. Alfred Jørgensen (25).  
 Avlsbr. Poul Byder (26) 15,2-30,5-14,2.  
 Avlsbr. Kristian Lund (32) 7,1-19,0-6,2.  
 Avlsbr. Hans Andersen (27) 1,7-5,5-0,8.  
 \*Rentier Laurits Larsen (27).  
 \*Rentier Kristian Dam (27).  
 Avlsbr. Kristian Ipsen (98) 5,7-12,5-3,3.  
 Avlsbr. Otto Kr. Holm (103a) 2,3-8,1-1,7.

- Avlsbr. N. Sinius Hansen (127) 2,2-5,5-1,4.  
 Avlsbr. Frederik Larsen (28) 1,3-5,7-0,8.  
 Avlsbr. Albert Jensen (29) 2,8-7,5-1,5.  
 Arbm. Jens Alf. Olsen (30) 2,5-0,4.  
 Avlsbr. Karl Pihl (31) 7,2-17,5-5,6.

## Nyby.

- Avlsbr. Harald Andersen (68a) 14,9-32,0-13,3.  
 Malersv. Vilmer Hansen (70b) 4,0-0,6.  
 [Rentier Jens M. Kofoed, Doktorbakken 27] (69b) 6,5-0,8.  
 \*Rentier Christian Hermansen.  
 Arbm. Oluf Olsen (69) 5,5-0,9.  
 Rentier Olaf Jensen (73c) 7,5-1,3.  
 Arbm. Ejner Pihl (72b) 0,8-0,1.  
 Avlsbr. Ludv. Dam (268) 9,9-24,0-8,4.  
 Avlsbr. og Tømrer August Madsen (265) 6,2-1,3.  
 Avlsbr. Ove Hansen (70a) 1,9-7,6-2,0.  
 Avlsbr. Villiam Hansen (263) 5,2-13,0-5,0.  
 Snedkersv. Marcus Hansen (264) 5,5-0,7.  
 Smedesv. Karl Riis (266) 2,0-0,2.  
 Fru Line Rasmussen (376a) 3,5-0,3.  
 \*Rentier Ludvig Hansen.  
 Avlsbr. Anna Jacobsen (262) 1,1-4,3-0,8.  
 Avlsbr. Gunnar Hansen (261) 1,9-6,5-1,8.  
 Avlsbr. Carl Dam (269b) 1,8-11,5-3,3.  
 Avlsbr. Carl Bech (376) 7,2-2,0.  
 Arbm. Viggo Jacobsen (72a) 2,5-0,9.  
 Avlsbr. Hans Conrad Jensen (376m) 7,0-2,0.  
 Avlsbr. Johannes Hansen (376 o) 2,5-8,0-2,3.  
 Avlsbr. Johannes Nielsen (256a) 4,3-12,8-3,9.  
 Avlsbr. Niels Jensen (258) 2,1-6,5-1,8.  
 Avlsbr. Andreas Hansen (241) 3,3-10,8-3,2.  
 Avlsbr. Laurits Sonne (242) 2,8-9,2-2,4.  
 Avlsbr. Alfred Olsen (243) 9,4-21,5-7,2.  
 Avlsbr. Harald Jørgensen (244) 5,2-14,0-4,3.  
 Fru Marie Rasmussen (254) 2,0-0,5.  
 Avlsbr. Thorvald Munch (376 l) 1,1-4,3-1,1.  
 Arbm. Hans P. Pedersen (253) 3,0-0,2.  
 Avlsbr. Kristian Sørensen (231) 3,2-13,5-3,3.  
 Avlsbr. Hansine Due Madsen (71) 6,0-0,7.  
 Arbm. Herman Olsen (73d) 5,7-0,3.  
 Rentier Magnus Kjeldsen (70c) 6,8-0,9.

## Strøby.

- Avlsbr. Johannes Olsen (280a) 15,2-34,0-13,6.  
 Bornholms Valsemølle (280b) 68,0-2,0.  
 \*Direktør Emil Jespersen.  
 Frk. Nikoline Jørgensen (281c) 6,4-0,5.  
 \*Rentier Anton Hansen.  
 Rentier Peter Johnsen (281d) 3,0-0,2.  
 Avlsbr. Oluf Ipsen (94a) 2,8-10,5-2,1.  
 Avlsbr. Kristian Nielsen, Hadeborg (275a) 15,2-29,0-13,0.  
 Arbm. Aksel Lund (349c) 2,5-0,2.  
 Arbm. Herman Munch (349b) 3,0-0,2.  
 Østifternes Aandssvageanstalt, Strøbyhus (349d) 3,8-50,0-2,0.  
 \*Best. Villy Ambeck.  
 Avlsbr. Viggo Krogh (350) 11,0-17,0-7,0.  
 Avlsbr. Paul Ipsen, Klintvang (334) 9,9-19,0-6,6.  
 Plejer Knud Rasmussen (352) 2,9-10,0-2,6.  
 [Alfred Pedersen, Aaker] (356b) 3,5-0,3.  
 \*Arbm. Harald Larsen.  
 Avlsbr. Alfred Sonne, Lausminde (357) 8,8-24,5-8,5.  
 Snedkerm. Hans Hansen (354) 2,8-9,5-2,1.  
 Avlsbr. Carl Trommer (332) 7,7-15,0-7,4.  
 Avlsbr. Niels Engel (341) 10,4-19,0-6,6.  
 \*Arbm. Karl Olsen.

Avlsbr. Georg Sonne (344f) 3,7-7,5-2,0.  
 Avlsbr. Christian Holm (315c) 3,5-0,2.  
 Avlsbr. Karl Madsen (299) 3,3-9,0-2,4.  
 Avlsbr. Anton Juul (366) 5,0-0,4.  
 Avlsbr. Anna Bohn (312) 2,7-8,6-2,1.  
 Avlsbr. Ejner Lund (318b) 3,7-9,5-2,9.  
 Avlsbr. Emil Sode (336) 2,9-9,4-2,4.  
 Avlsbr. Svend Borby (318a) 2,0-7,0-1,4.  
 Avlsbr. Aage Christensen (308) 8,8-16,5-7,9.  
 Avlsbr. Harald Jensen (309) 11,0-26,0-9,4.  
 Avlsbr. Ludvig Hansen (329) 1,0-6,2-1,0.  
 Avlsbr. Peter Jørgensen (305a) 7,2-15,0-6,0.  
 Avlsbr. Karl Henrik Hansen (302a) 9,7-23,5-9,3.  
 Avlsbr. Jens L. Munch (95) 11,0-25,0-10,2.  
 Avlsbr. Søren Nielsen (300) 6,0-17,0-6,2.

Avlsbr. Albin Green (292) 11,4-23,0-9,9.  
 Avlsbr. Jens Mortensen (94b) 2,6-7,5-1,8.  
 Arbm. Antoni Kure (344g) 4,5-0,4.

### Østre Vang.

[Bornh. Valgmenighed, Bethania] (176b) 6,8-0,8.  
 Rentier Ludvig Madsen (184b) 9,0-0,5.  
 Arbm. Villiam Kofoed (185b) 2,0-6,0-1,4.  
 Avlsbr. Anton Pedersen (99) 9,9-26,0-8,4.  
 Avlsbr. Alfred Jensen (101c) 9,1-19,0-7,5.  
 Avlsbr. Andreas Nielsen (101a) 6,5-18,0-6,1.  
 Avlsbr. Emil Lund (251b) 1,8-7,6-1,8.  
 Avlsbr. Peter Olsen (365) 4,1-8,6-3,9.  
 Avlsbr. Aksel Folkmann (177a) 1,9-11,0-1,5.

## Gaderegister for Allinge.

### Brogade.

1 [Møller Boesen m. fl.] (8) 8,0-1,0.  
 3 Arbm. Hjalmar Mortensen (9c) 3,6-0,3.  
 5 Arbm. Karl V. Olsen (9d) 3,6-0,3.  
 \*Arbm. Kaj I. M. Kofoed.  
 7 Arbm. Jens Falk (9e) 3,6-0,2.  
 9 Landpostb. Ove Holm (9f) 4,5-0,4.  
 11 Gasværksarb. Vald. Jørgensen (13b) 7,5-1,1.  
 2 Stenhugger Hans O. Kofoed (9g) 4,8-0,6.  
 4 Fisker Peter M. Petersen (9h) 4,0-0,4.  
 6 Stenarb. Hilmar Svendsen (9i) 4,8-0,5.  
 8 Arbm. Hans Andr. Holm (9k) 3,8-0,5.  
 10 Enkefru Petra Holm (9l) 3,8-0,5.  
 \*Eksp. Frk. Laura Holm.  
 \*Mejerist Bernhard Holm.  
 12 Telefonmontør Laurits E. Larsen (9m)  
 3,7-0,4.  
 14 Frk. Ida Vilhelmine L. Rosa (9u) 3,8-0,4.  
 \*Enkefru Louise Rosa.

### Bryggeristræde.

2 [Bygm. Kofoed & Mortensen] (120b) 10,0-1,0.  
 \*Enkefru Louise K. Jensen.  
 \*Stenarb. Jens P. Friis.

### Brøndstræde.

1 [Bygm. Johs. Pedersen] (161a) 10,0-2,1.  
 \*Læge Knud Hoffmann.  
 3 Murer Thorv. Hermansen (161c) 9,0-1,0.  
 \*Frk. Marie Dam.  
 2 [Købm. E. M. Bech] (128c) 7,0-2,2.  
 \*Snedkersv. Hans P. Hansen.

### Elmevej.

1 Murer Morten Chr. Jørgensen (9a) 4,8-0,8.  
 3 [Bankbest. Alfred Pedersen] (12a) 1,6-0,4.  
 5 Arbm. Poul E. Jørgensen (187) 5,5-1,5.

### Fuglesangen.

1 Enkefru Marie Jensen (154b) 2,0-0,3.  
 3 Arbm. Andreas P. Nybo (154a) 3,5-0,4.  
 5 Snedkerm. Chr. Sommer (158) 6,5-0,7.  
 \*Enkefru Johanne Sommer.  
 \*Arbm. Robert Hellfritsch.

7 Avlsbr. Jul. Mikkelsen (168a) 2,7-12,4-5,0.  
 9 Skomager Emil J. Pedersen (153) 4,5-0,2.  
 \*Enkefru Hansine Pærsson.  
 11 Bygm. Chr. Kofoed (172) 6,0-0,4.  
 13 Stenhugger Janus P. Larsen (171) 4,0-0,6.  
 15 [Astrid Rasmussen] (170) 2,8-0,3.  
 2a Inkassator Hans Peter H. Jensen (151b)  
 12,0-0,7.  
 2b [Marie Hammer] (152a) 3,0-1,0.  
 4 Stenhugger Emil J. Hammer (152b) 8,0-1,3.

### Grummeløkkegade.

1 Stenhugger Adolf D. Næstved (132) 9,5-0,7.  
 \*Arbm. Svend H. Rasmussen.  
 3 Smedesv. Frederik Pihl (134b) 5,0-0,3.  
 5 Rentier Magnus Henriksen (134a) 2,0-0,4.  
 7 Arbm. Niels P. Pihl (136) 3,0-0,4.  
 9 [Arbm. Ejner V. Ekvall] (139a) 2,2-0,4.  
 2a Frk. Anna Marie Pedersen (339g) 5,0-0,8.  
 2b Snedkersv. Gunnar Hansen (339r) 9,0-0,1.  
 4 Stenhugger Jens M. Jensen (143) 3,0-1,0.  
 A/S De forenede Granitbrud (339i) 5,0-2,4.

### Havnegade.

1 [Grosserer Anker Scheppler] (75) 58,0-9,4.  
 \*Købm. Frits V. Reusch.  
 \*Lotterikolletrice Frk. Karen M. Pihl.  
 \*Fhv. Overtoldrorsbetj. Hans A. Lerche.  
 3 Allinge Boghandel, v. Fru Ingeborg Pedersen  
 (73b) 15,0-0,9.  
 \*Havnefoged Vilh. Maribo.  
 5 Urmager Conrad Hansen (73a) 18,0-1,3.  
 \*Fru Jenny J. Hansen.  
 7 Handelsgartner Charles Chr. Jensen (58)  
 28,0-4,5.  
 \*Mejerist Svend E. Karlsen.  
 \*Fru Damefrisørinde Kamma Kornum Karlsen.  
 \*Handelsbanken.  
 9 Bagerm. Henning Jørgensen (53a) 19,5-2,7.  
 11 [Elisabeth Holms Arvinger] (53b) 18,5-2,4.  
 13 Frk. Kristine Munch (52) 13,2-3,5.  
 \*Arbm. Sigfred Mogensen.  
 15 Bornholms Laane- og Diskontobank (50p)  
 25,0-2,0.  
 \*Enkefru Caroline Christensen.  
 \*Stenhugger Viggo Frederiksen.



- 17 Fotograf Alfr. Kjøller (51b) 20,0-1,2.  
 19 Departementet for Told og Forbrugsafgifter (39) 30,0-3,3.  
 \*Toldforv. Chr. Nørgaard Larsen.  
 21 Manufakturhdl. Anna M. Hansen (37) 22,0-3,0.  
 23 [Fru Anna J. Kraul] (35a) 10,0-0,7.  
 25 Rentier Jens J. Hansen (34b) 4,4-0,8.  
 27 Syerske Frk. Oliva Hammer (34a) 4,0-0,8.  
 \*Gaardskarl Jenus Chr. Hammer.  
 29 Stenhuggerm. Knud J. Hansen (33) 5,5-0,6.  
 31 Møbelhdl. Ejner M. Larsen (32h) 12,0-0,9.  
 \*Fisker Svend Aage Holmberg.  
 33 Snedkerm. P. Hillebrandt Lind (32i) 9,0-1,3.  
 35 Fhv. Stenværksbest. Chr. Pedersen (32g) 6,0-0,9.  
 \*Skibsfører Kaj Vilh. Pedersen.  
 37 Stenhugger Harald Elfstrøm (19f) 2,5-0,3.  
 39 Værkfører Kaj Christensen (19b) 5,0-0,4.  
 41 Slagterm. Willy Rømer (7) 12,0-3,0.  
 \*Stenarb. Aage B. Hansen.  
 43 Nordbornholms Kino (2b) 28,0-2,2.  
 2-4 Allinge Havn (31) 25,0-3,1.  
 \*Det østbornholmske Dampskibsselskabs Ekspedition.  
 \*Konstruktør Knud E. Andersen.  
 \*Sygepl. Frk. Emilie Hjorth.  
 \*Enkefru Karoline Nielsen.  
 \*Stenhugger Gustav Månsson.  
 6 Malerm. Ludvig Jacobsen (29b) 3,0-0,3.  
 8 [Revisor Rudolf Holm] (29a) 6,0-0,8.  
 \*Organist og Pantefoged Chr. Transen-Holm.  
 10 [Revisor Rudolf Holm] (28) 8,6-1,4.  
 \*Lærer Vilh. Mauritsen.  
 \*Arbm. Thorv. Staffensen.  
 \*Stenhugger Villy Niels Bech  
 \*Chauffør Frits A. Jensen.  
 12 Fhv. Fyrpasser Hans Jørgen Forslund (27) 5,0-0,6.  
 \*Formand Edmund Forslund.  
 14 Enkefru Andrea Kure (26) 4,0-0,5.  
 \*Styrmænd Emil Fr. Kure.  
 16 [Fotograf Hans Chr. Lund] (25) 4,5-0,6.  
 \*Vaskeriejer Fru Ellep Nielsen.  
 18 Bygm. Johannes Pedersen (24) 9,0-0,9.  
 20 Enkefru Charlotte Jørgensen (23) 4,0-0,6.  
 22 Allinge-Sandvig Haandv.- og Industriforening (20) 23,0-3,4.  
 24 Enkefru Christine Kaas (20) 9,0-2,2.  
 \*Enkefru Albine Kofoed.  
 26 Enkefru Elisabeth Johansen (22) 3,5-0,2.  
 28 Overbetj. E. A. Larsen (3c) 12,0-1,8.  
 \*Cand. pharm. Inge Margr. Møller.  
 30 Stenarb. Carlo Hekkel Olsen (3d) 6,0-3,5.  
 \*Enkefru Marie Karen Olsen.  
 32 Frk. Danchells Legat (3a) 16,0-3,0.  
 \*Arbm. Edm. Hansen.

**Kattedalsstræde.**

- 2 Stenarb. Viktor Svendsen (50g) 4,0-0,9.  
 4 Stenarb. Chr. Johansen (50h) 5,0-0,6.

**Kirkegade.**

- 1 A/S Bornholms Telefonselskab (100) 5,0-0,6.  
 \*Centralbest. Frk. Olga Kofoed.  
 3 Slagterm. Chr. Jørgensen (91b) 13,0-2,8.  
 \*Slagtersv. Svend Jørgensen.  
 5 [Slagterm. Chr. Jørgensen] (91d) 19,0-1,7.  
 \*Husmoderbørsen, Frk. Karen Bidstrup.

- \*Rasmus Hansens Barberforretning.  
 \*Lærer Hans Jensen.  
 \*Gartner Carl Andersen.  
 7 [Centralbest. Frk. Olga Kofoed] (91a) 18,0-1,9.  
 \*Barberm. P. Nissen Boysen.  
 \*Fru Laura Hansen.  
 \*Stenarb. Oscar Lindell.  
 9 Bagerm. Ejvind Kofoed (89c) 28,0-2,8.  
 \*Hovmester Johs. Jørgensen.  
 \*Stenhugger Sten H. Andersen.  
 11 Maskinm. Carl Aage Holm (89a) 25,0-1,7.  
 \*Allinge Messe, v. Th. Holm.  
 \*Modehdl. Enkefru Thora Pedersen.  
 \*Brdr. Andersens Blomsterforretning.  
 \*Enkefru Caroline Olsen.  
 \*Tømrersv. Karl P. Hansen.  
 2 Bornholms Spare- og Laanekasse (102d) 80,0-3,8.  
 \*Sparekassebog. A. Blache Holm.  
 4 Rentier Jacob Larsen (102a) 28,0-3,2.  
 \*Slagterm. Kaj Jensen.  
 \*Mælkehdl. William Larsen.  
 \*Maskinpasser Jens P. Petersen.  
 6 Købm. P. C. Holm (102b) 22,0-2,1.  
 8 Allinge Postkontor (90) 18,0-3,0.

**Kirkepladsen.**

- 1 Skomagern. Bernhard Larsen (98b) 13,0-2,5.  
 3 Allinge Brugsforening (114a) 22,0-5,0.  
 2 Allinge Kommuneskole (85) 60,0-12,0.  
 \*Overlærer, Løjtn. Carl E. Andersen.  
 \*Blikkenslagerm. Hans Mortensen.  
 4 Købm. E. M. Bech (126a) 65,0-12,5.

**Kirkestræde.**

- 1 Frk. Edith Holm (112) 8,0-1,7.  
 3 Hdl., Enkefru Hansine Dam (110) 14,0-1,6.  
 \*Frk. Louise Larsen.  
 \*Rentier Anthon P. Kure.  
 5 Røgeriejer Johan Olsen (109) 7,5-1,2.  
 \*Rentier Hans P. Dam.  
 \*Stenhugger Leon E. Jensen.  
 2 [Købm. E. M. Bech] (se Kirkepladsen 4).  
 \*Revisor Kaj Pedersen.

**Lavendelstræde.**

- 1 [Gartner Charles Jensen] (se Havneg. 7).  
 \*Slagterm. Schack Jørgensen.  
 \*Savværksarb. Helmer Nielsen.  
 3 Enkefru Marie Svendsen (57a) 4,5-0,5.  
 \*Fru Vaskeriejer Hansine Svendsen.  
 2 Skibsfører Gunnar Petersen (53c) 9,0-0,6.

**Lindeplads.**

- 1 Købm. P. Kure (87a) 55,0-12,0.  
 \*Frk. Betty Kure.  
 3 Smedem. Elias Svendsen (81a) 14,0-2,3.  
 \*Rentier Jens Peter Kofoed.  
 5 Maskinarb. Aage Kragkov (80) 9,0-0,7.  
 \*Viktualiehdl. Frk. Lillian Clausen.  
 6 Mælkehdl. Charles Pedersen (79) 7,0-0,8.

**Løsebækgade.**

- 1 [Købm. E. M. Bech] (182b) 7,5-2,0.  
 3 Avisbr. Hans Chr. Dam (179) 3,9-14,5-7,1.  
 5 [Best. J. P. Wessel Jacobsen] (176a) 5,6-0,9.  
 \*Arbm. Jacob Jacobsen.

- \*Pensionist Frk. Anna O. Mortensen.  
 7 Vejmand Jul. Hald (176b) 8,5-1,1.  
 \*Enkefru Henriette Karlsen.  
 9 Disponent Johannes Holm (176c) 10,0-1,0.  
 11 Købm. Theodor Holm (178b) 11,5-2,1.  
 2 Bagerm. Ejner M. Hald (162) 15,0-1,5.  
 4 [Fru Agnes Lund] (163) 3,5-0,5.  
 6 Syerske Frk. Ane Marie Kofoed (161b) 6,5-1,2.  
 \*Lærerinde Frk. Karen Bohn.  
 8 Fru Aina O. Dahl (164b) 8,0-1,3.  
 \*Stenhugger Joh. Stenberg.  
 10 Stenarb. Charles Riis (164a) 3,5-0,7.  
 \*Pens. Postb. Peter Elleby.  
 12 Sparekassebest. Hjalmar Ipsen (165) 11,0-0,8.  
 14 Cand. pharm. Frk. Petra Ipsen og Bankass. Frk. Marie Ipsen (166a) 11,0-3,6.  
 \*Fhv. Boghdl. Frk. Elise Langsted.  
 16 H. J. Kofoeds Arv. (167a) 13,5-7,3.  
 \*Arbm. Hans P. Kofoed.  
 \*Tømrersv. Jens Lintrup.  
 18 Fru Julie Pihl (168a) 7,0-1,6.  
 \*Arbm. Andry Holm.  
 20 Avlsbr. Jens J. Jensen (168b) 7,5-16,5-9,3.  
 22 Enkefru Agnes Jørgensen (174b) 8,5-1,5.  
 24 Stenhugger Hans P. Jørgensen (174c) 9,0-1,2.

### Møllestræde.

- 2 Murerm. Hjalmar og Charles Kaas (41c) 5,0-0,4.

### Nørregade.

- 1 Fru Petrea Aredsen (78) 2,2-0,6.  
 3 [Frk. Jørgine Larsen] (77) 5,5-0,7.  
 \*Stenarb. Carlo Riis.  
 5 Arbm. Jens P. Petersen (71) 6,5-1,0.  
 \*Kontorist Albert Hansen.  
 7 Enkefru Marie Andersen (63b) 5,0-1,0.  
 9 Bygm. Jens P. Petersen (551) 18,0-2,5.  
 11 Enkefru Agnes Sonne (55u) 10,0-1,1.  
 \*Aut. Skorstensfejerm. Em. Nielsen  
 13 Stenhugger Math. Nielsen (55a) 5,0-1,6.  
 \*Kontorist Frk. Louise Nielsen.  
 \*Stenhugger Martin Nielsen.  
 15 Sygekassekass. Herman Th. Mortensen (55d) 9,0-0,8.  
 17 Fisker Andreas Jensen (55e) 4,5-0,8.  
 19 Stenhugger Peter Staffensen (55b) 6,0-0,7.  
 \*Revisor Kristian Kofoed.  
 21 Baptistmenigheden (49 l) 13,0-1,8.  
 \*Gartner Gustav Lindgren.  
 \*Arbm. Hans P. Svendsen.  
 23 Byggeselskab Hammershus (49f) 13,0-1,4.  
 25 Enkefru Sara Kofoed (49e) 8,5-1,3.  
 27 Kranfører Hans O. Pedersen (49b) 8,0-1,0.  
 29 Pensionatsejer Chr. Jensen (16a) 13,5-3,0.  
 \*Arbm. Albert Svendsen.  
 31 Savværksejer Geert Hansen (12b) 20,0-4,0.  
 33 Teglblænder Vald. P. Larsen (16f) 5,0-0,5.  
 35 Stenhugger Ludv. Olsen (16 l) 7,5-0,8.  
 37 Fisker Niels E. Pedersen (10) 3,0-0,4.  
 39 Rentier Carl Mogensen (17) 2,4-0,5.  
 41 [Fru Anna J. Carlsen] (18) 4,0-0,7.  
 43 Stenhugger Aage M. Bendtsen (19 l) 6,0-0,5.  
 45 Fisker Evald Henriksen (19k) 3,5-0,4.  
 47 [Mathilde Andersens Arv.] (19d) 4,7-0,7.  
 49 Smédesv. Arnold Carlsen (19g) 4,5-0,5.  
 2 [Hdl. Petra Ipsen og Andrea Nielsen] (76f) 10,5-0,8.  
 \*Hdl. Frk. Andrea Nielsen.

- 4 Malerm. Carl Peter Nielsen (76c) 8,0-0,7.  
 6 [Radiotekn. William Lind] (se Nørreg. 8).  
 \*Rentier Jørgen Andersen.  
 8 Radiotekn. William Lind (76b) 13,0-1,2.  
 10 Viktualiehdl. Frk. Laurendina Sørensen (72) 10,0-2,0.  
 12 Stenhugger Kaj Møller (62) 2,5-0,4.  
 14 [Musiker Søren E. Henriksen] (57b) 2,0-0,2.  
 16 Fisker Aksel Henriksen (54) 4,0-0,9.  
 18 Frk. Bodil J. Ipsen (50m) 7,0-0,6.  
 20 A/S Allinge ny Missionshus (50a) 8,0-0,7.  
 22 Stenhugger Johannes Peter Nielsen (50d) 4,5-0,7.  
 24 Metodistmenigheden (48) 8,0-0,6.  
 26 Vognm. Aage M. Ipsen (47) 5,5-0,4.  
 28 [Frk. Anna Louise Pedersen] (46) 3,3-0,3.  
 30 Arbm. Johs. Lintrup (45) 3,0-0,3.  
 32 Chauffør Jens Peter Hald (44) 3,0-0,3.  
 34 Enkefru Karen I. Kofoed (43) 3,1-0,3.  
 36 [Julie Holms Arv.] (41m) 4,2-0,7.  
 \*Stenhugger Jens P. Jensen.  
 38 Frk. Elisabeth Kofoed (32d) 10,0-1,8.  
 42 Blikkenslagerm. Niels W. Groos (32m) 6,0-1,3  
 44 Bankbest. Alfr. Pedersen (32a) 25,0-1,1.  
 \*Frk. Mathilde Gjerow.  
 46 Frk. Louise Dreyer (32f) 4,4-0,4.  
 48 Enkefru Marie Pedersen (32c) 6,0-0,8.  
 \*Stenhugger Edm. Mortensen.

### Pilegade.

- 3 Smedem. Carl Pedersen (95a) 16,7-4,0.  
 5 Forligsmægler Peter Holm (83h) 7,5-1,0.  
 7 Kirkelig Forening for indre Mission (83c) 12,0-1,6.  
 9 Stenhugger Frits L. Jensen (83e) 3,9-0,5.  
 11 Frk. Karoline Andersen (211g) 4,0-0,4.  
 13 Chauffør Edmund Ipsen. (211u) 4,0-0,3.  
 15 Enkefru Olga Forsberg (211ø) 5,0-0,3.  
 17 [Enkefru Marie Dam] (211h) 4,5-0,5.  
 19 Stenarb. Allan V. Ipsen (211i) 3,8-0,4.  
 21 Broderihdl., Frk. Emilie Madsen (211 l) 7,5-1,0.  
 \*Stenhugger Henning Nielsen.  
 2 Enkefru Hedvig Lund (94d) 5,6-0,7.  
 \*Modehdl. Enkefru Edith Brandt.  
 4 Rentier Andreas P. Lind (94c) 4,5-0,4.  
 6 Enkefru Karla Hansen (94b) 6,0-0,6.  
 10 Rentier Bendt G. Kjøller (87b) 7,0-1,1.  
 \*Musiker og Papirhdl. Jens Kjøller.  
 12 Installatør Svend Aage Andersen (82b) 7,5-1,6.  
 \*Pensionist Jens H. Dam.  
 14 Snedkerm. Louis Kofoed (203c) 8,5-0,9.  
 16 Stenhugger Poul E. Møller (203a) 5,0-0,7.  
 \*Fhv. Vognm. Jens P. Andersen.

### Pilestræde.

- 1 Murerm. Edv. Holm (211o) 7,0-0,7.  
 3 Stenhugger Hans E. Carlsen (208b) 5,5-0,8.  
 2 Frk. Dorteia Lyster (211p) 4,5-1,0.  
 4 Vognm. Vilh. Riis (183a) 6,0-1,2.  
 \*Arbm. Emil Th. Riis.

### Rosengade.

- 3 [Købm. E. M. Bech] (201e) 7,0-0,3.  
 \*Vognm. Herman Truelsen.  
 5 Snedker Laurits Anker (200e) 7,0-1,4.  
 \*Stenhugger Oluf E. Nielsen.  
 \*Stenhugger Vilh. Bendtsen.

- 9 Fisker Karl Henriksen (200d) 4,0-0,5.  
 11 Rentier Laurits Dreier (200c) 4,0-0,5.  
 13 Enkefru Sofie Lintrup (196a) 3,8-0,5.  
 15 Arbm. Emil Kristiansen (196b) 3,8-0,4.  
 \*Arbm. Valdemar Steinlein.  
 17 Avisbr. Ejner V. Kofoed (105) 11,6-29,6-15,6.  
 \*Rentier Chr. N. Kofoed.  
 19-21 [Allinge-Sandvig Kommune] (14) 12,0-1,7.  
 \*Arbm. Edm. Jensen.  
 2 [Frk. Karen Andersen] (55h) 4,0-0,9.  
 \*Frk. Emilie Hansen.  
 4 Snedker Per Andersen (55k) 4,5-0,3.  
 \*Enkefru Eljena Olsson.  
 6 [Fru Dagmar Pedersen] (55o) 6,0-0,6.  
 \*Stenhugger Helmuth Rømer.  
 \*Arbm. Chr. Pihl.  
 8 [G. Brentegani Jensen] (55q) 6,0-0,8.  
 \*Arbm. Emil Andersen.  
 \*Arbm. Alfred Persson.  
 10 Enkefru Hanne K. Larsen (55g) 3,8-0,4.  
 12 Stenhugger Karl A. Nielsen (55f) 3,5-0,4.  
 14 Skomagersv. Theodor Mogensen (55e) 4,5-0,7.  
 16 Stenhugger Jens M. Staffensen (49e) 4,0-0,4.  
 18 Stenhugger Herman Svendsen (49d) 4,2-0,3.  
 20 Arbm. Nicholaj Hansen (49g) 4,0-0,4.  
 22 Enkefru Kjersti Karlsen (49h) 3,8-0,4.  
 24 Skatteopkræver Johannes Lind (49u) 6,0-0,5.

### Skolegade.

- 1 Papirhdl. Helene Kofoed (94a) 13,0-2,0.  
 \*Postb. Emil K. Hansen.  
 3 Skotøjshdl. Laurits Larsen (93) 9,0-0,8.  
 2 Frk. Sanne Lund (98a) 15,0-2,8.  
 \*Frk. Johanne Hansen.  
 \*Sygepl. Frk. Johanne Elleby.  
 4 Frk. Hansine Holm (92a) 11,0-2,6.  
 6 [Frk. Hansine Holm] (se Skoleg. 4).  
 \*Stenhugger Gudm. Ipsen.  
 \*Stenhugger Jens Ludv. Larsen.

### Skomagerstræde.

- 1 [Maskinm. Carl Aage Holm] (89b) 2,5-0,6.  
 \*Modehdl. Enkefru Thora Pedersen.  
 \*Malerm. Carl Peter Nielsens Værksted (76a) 2,5-0,7.

### Smedestræde.

- 1 [Fhv. Bagerm. Peter Holm] (91c) 7,0-0,9.  
 \*Arbm. Emil Håkansson.  
 \*Chauffør Edv. Forsberg.

### Storegade.

- 1 Enkefru Gine P. Hansen (125a) 10,0-1,9.  
 3 Vognm. Knud V. M. Bech (125c) 15,2-5,3.  
 5 Hotelejer Carl A. Frederiksen (124) 45,0-10,1.  
 \*Enkefru Katrine Jørgensen.  
 7 Snedkerm. Olaf Hansen (123) 5,0-1,0.  
 9 Ølhdl. Mozart Jørgensen (339h) 10,0-1,4.  
 11 Rentier Laurits Pedersen (339f) 6,0-0,5.  
 13 Skrædderm. Peter Chr. Ipsen (339e) 7,0-0,8.  
 15 Frk. Margrethe Frandsen (339d) 6,5-0,9.  
 \*Blikkenslagerm. Emil Kofoed.  
 17 Mekaniker Andreas Th. Mikkelsen (339c) 12,0-1,5.  
 19 A/M Kajbjerggaard (337c) 42,0-2,5.  
 \*Mejeribest. Th. Hansen.  
 \*Frk. Kirsten Hansen.  
 \*Eksp. Frk. Ida Munch.

- 21 Rentier Jens N. Kofoed (338c) 10,0-1,3.  
 23 Frk. Marie Kjølner (338e) 7,0-1,3.  
 25 Sygehuslæge Sigfred Borch (337b) 30,0-9,6.  
 2 [Allinge Brugsforening] (se Kirkeplads 3).  
 \*Uddeler Viktor Staffensen.  
 4 Bogtrykker Otto Gornitzka (115) 14,0-1,3.  
 6 Chauffør Emil Olsen (114b) 11,0-2,3.  
 \*Kusk Otto Hansen.  
 \*Bagersv. Charley Bendtsen.  
 8 [Rentier I. M. Eriksen] (114e) 13,0-1,7.  
 \*Sadelm. Ernst A. K. Larsen.  
 \*Urmager Axel Liljeroth.  
 10 [Rentier I. M. Eriksen] (se Storeg. 8).  
 \*Arbm. Emil E. O. M. Olsen.  
 \*Arbm. Karl P. Kristiansen.  
 12 Arbm. Aksel E. Andersen (118b) 1,2-0,3.  
 14 [Fhv. Vognm. C. P. Pedersens Arv.] (118a) 6,2-1,2.  
 \*Vognm. Carl Edv. Pedersen.  
 \*Arbm. Mogens Andersen.  
 16 [Adventistmenigheden] (119a) 6,0-1,0.  
 \*Enkefru Hansine Sonne.  
 \*Enkefru Anna Bech.  
 18 Arbm. M. P. Jensen (119b) 2,5-0,3.  
 20 [Valdemar Wahlgren] (119c) 2,3-0,3.  
 \*Enkefru Gemalia Johansen.  
 22 [Frida A. Jacobsen] (120a) 6,0-0,9.  
 \*Stenhugger Tage Dreier.  
 \*Enkefru Agnes Wolf.  
 24 Murerm. Edmund J. Holm (120c) 14,0-1,0.  
 \*Malersv. Louis Bendtsen.  
 \*Smedesv. André Rømer.  
 \*Stenhugger Laurits A. Chr. M. Møller.  
 26 Fhv. Brygger Georg Salmon (121) 18,0-4,3.  
 30 Rentier Janus P. Kofoed (122a) 9,0-3,0.  
 \*Frk. Johanne Kofoed.  
 \*Rentier Magnus J. Jensen.  
 \*Rentier Ludvig J. Dahl.  
 32 Mekaniker Otto M. Juul (122f) 5,6-0,6.  
 34 Købm. Ernst Fält (122b) 6,5-0,5.

### Strandvej.

- [Allinge-Sandvig Gymnastikforening] (182b) 3,0-2,2.  
 1 Allinge-Sandvig Gasværk (369u) 60,0-5,9.  
 \*Gasværksbest. J. A. Kofoed.  
 3 [Økonoma Fru Maren Kofoed] (175b) 18,5-4,0.  
 \*Kontorist Karl Rowold.  
 \*Fodspecialist Fru Ragnhild Rowold.  
 5 Stenhugger Viggo Staffensen, Strandlyst (369s) 16,0-3,0.  
 \*Stenhugger Walther Staffensen.  
 \*Smedesv. Carl Møller.  
 7 [Skibsmægler Chr. Petersen Rønne] Vippedel (369av) 7,0-1,5.  
 9 Avisbr. Fr. Nielsen (142) 5,3-16,4-7,6.  
 15 Stenhugger Johan Westerholm (389be) 2,6-0,5.  
 \*Stenhugger Carlo P. Larsen.  
 17 Smedesv. Bernt Nielsson (369bf) 3,0-0,6.  
 19 Enkefru Emma M. Sonne (369bg) 3,5-0,5.  
 21 Enkefru Ellen Andersen (369bh) 3,3-0,6.  
 23 Maskinarb. Svend A. Andersen (369bi) 3,3-0,5.  
 25 [Fru Edel Jensen] (369dl) 7,0-1,8.  
 27 Stenhugger Carl Edv. Mogensen (369di) 10,0-1,2.  
 31 Bygm. Jens Mortensen, Havsten (369cg) 13,0-1,0.

- 33 [Stenhugger Ove Nielsen] (369cr) 6,8-1,6.  
\*Maskinarb. Andr. Madsen.
- 35 Fiskehdl. Emil Larsen (369o) 10,0-1,7.
- 39 Handelsgartner Laurits Kofod (141)  
8,0-32,5-13,0.
- 43 Rentier M. C. Funch, Solvang (369bt) 7,0-0,7.
- 45 Stenhugger Georg Holmberg (369ce) 4,5-0,5.
- 47 Stenhugger Vald. Johansen (369cd) 4,5-0,5.  
2 [Forfatter Gunnar Serner] Casa Colina  
(368k) 14,3-1,3.  
4 [Ingeniør, cand. polyt. Otto Rostrup]  
Kongeskæret (369q) 12,0-2,6.
- 14 Pensionatsejer Frk. Eva Andersen, Hallen  
(368 l) 13,0-1,2.
- 20 [Økonoma Frk. Eli Koefoed] (368t) 4,0-0,6.
- 22 Stenhugger og Pensionatsejer Anth. Lindgren,  
Strandbo (368 o) 14,0-1,7.
- 24 [Fabr. Vilhelm Hansen] (368h) 3,0-0,5.  
[Konstruktør Gunnar Hansen] (368i) 2,7-0,3.
- 26 Enkefru Ida Johansen (368e) 3,5-0,4.
- 28 Arbm. Hans P. Jensen (368d) 3,8-0,6.  
\*Enkefru Kjersti Sassersen.
- 30 Stenhugger Carl J. Jørgensen (368c) 6,0-0,9.  
\*Kontorist Robert Jørgensen.
- 34 Pensionatsejer Fru Elna Hansen, Solhøj  
(369cy) 16,0-1,0.
- 36 Stenhugger Henry H. Pedersen (369ab)  
5,0-1,2.
- 38 Politibetj. Thor V. Gaalaas Hansen (369df)  
15,0-1,0.  
\*Fhv. Bibliotekar Fru Grete Nielsen.
- 40 [Bogh. Th. Rosenlund (369da) 5,0-1,2.  
Kunstmaler Ejner H. Jensen (161b) 7,0-0,4.

### Søndergade.

- 1 Enkefru Walborg Pickering (129) 7,0-1,3.  
\*Frk. Margrethe Hansen.  
\*Rentier Otto Pedersen.
- 3 Karetmager Andr. H. Pedersen (130) 8,5-1,8.
- 5 Rentier Hans P. Caspersen (160) 12,9-5,7.
- 7 [A/S Møller & Handbergs Stenhuggerier]  
(159a) 16,0-6,2.  
\*Form. Alb. Andersen.  
\*Rentier Otto Andersen.  
\*Fru Karoline Haagensen.  
\*Karetmager Andr. Marcher.
- 11 [Røgeriejer Johan Olsen] (159g) 3,8-0,4.  
\*Skrædderm. H. Bay Olsen.
- 13 Arbm. Hans O. Pedersen (159h) 3,8-0,4.
- 15 Skibsfører Anth. Jensen (159e) 4,5-0,4.
- 17 Rentier Hans P. Nielsen (159d) 3,5-0,4.
- 19 Stenhugger Otto Thorngreen (159b) 4,5-0,7.  
\*Bankass. Frk. Aase Thorngreen.
- 21 Luthersk Missionsforening.
- 23 Rentier Oscar Sassersen (157) 2,5-1,6.
- 25 Rentier Hans P. Nielsen (156) 4,0-3,1.
- 27 [Avlsbr. Jens J. Jensen] (151) 9,0-4,4.  
\*Arbm. Ludv. Krak.  
\*Stenhugger Chr. Olsen.
- 29-31 [Smedem. Carl Pedersen] (150) 5,0-1,1.  
\*Arbm. Svend Steinlein.
- 33 [Urmager Alfr. Mikkelsen] (149b) 2,7-0,2.  
\*Arbm. Ejvind Nybo.
- 33a [Urmager Alfr. Mikkelsen] (149a) 3,0-0,3.  
\*Stenhugger Alfr. Westerdahl.
- 35 Pensionist Ole Christensen (369cu) 12,0-0,7.
- 37 [Økonoma Fru Maren Koefoed] (369cx)  
9,0-0,4.  
\*Massøse Gudrun Munkgaard Rasmussen.

- 37a [Smedem. Carl B. Svendsen] (369dn) 8,0-0,8.
- 39 Allinge Sygehus (369j) 60,0-2,0.  
\*Økonoma Fru Maren Koefoed.  
\*Oversygepl. Frk. Birgitte Dam.  
\*Sygepl. Frk. Ingrid Marcher.
- 2 Apoteker Vald. Jetsmark (125e) 25,0-1,8.
- 4 Maler Math. Pedersen (125bg) 11,0-1,2.  
\*Vognm. Emil Bohn.
- 6 Kulhdl. Ludv. Nielsen (131a) 13,0-3,2.
- 8 Pens. Politibetj. J. P. Frederiksen (133b)  
6,5-0,9.  
\*Husbest. Frk. Dagmar Frederiksen.
- 10 Bagerm. Sofus Nielsen (133a) 13,0-1,7.
- 12 [Fru Petra Bonfiels] (135b) 2,4-0,6.  
\*Arbm. Hans P. Nybo.  
[Fru Petra Bonfiels] (135a) 3,5-0,7.  
\*Enkefru Anna Nybo.  
\*Arbm. Sigfred Pedersen.
- 14 Arbm. Ludv. Jensen (137) 3,4-0,6.
- 16 [Karl Peter Hansens Arv.] (138) 3,0-0,7.
- 18 Stenhugger Oluf P. Kofod (140) 6,0-1,6.
- 20 Chauffør Georg Paasche (139b) 6,5-1,3.
- 22 Syerske Enkefru Christiane Johnsen (144)  
4,0-1,3.
- 24 Arbm. Chr. Jensen (146) 8,4-4,4.
- 26 Lærer Laurits Dam (148b) 9,5-1,3.

### Teaterstræde.

- 1 [Bedstemand Andreas Arvidsen] (70) 5,0-0,7.  
\*Enkefru Mathea Arvidsen.  
\*Eksp. Frk. Inger Arvidsen.  
\*Stenhugger Ernst Jonassen.
- 3 Rentier Peter A. Larsen (69a) 1,2-0,4.
- 5 Enkefru Karoline Nielsen (69b) 2,6-0,5.  
\*Kogerske Frk. Barbra Nielsen.
- 7 Stenhugger Otto Bendtsen (68) 2,4-0,4.
- 9 Enkefru Kristine Jørgensen (67) 2,5-0,8.  
\*Skomager Hans F. Jørgensen.
- 11 Best. Gerhard Hansen (65) 3,5-1,7.
- 13 Vaskeriejer Enkefru Karen Olsen (66a)  
4,5-0,5.  
2 Gæstgiver Andr. Christensen (63a) 35,0-7,8.  
\*Enkefru Theresia Christensen.  
\*Arbm. Leo Bendtsen.
- 4 Enkefru Elise Bendtsen (64) 2,5-0,7.

### Toldbodstræde.

- 1 Enkefru Emmy Hansen (50f) 10,0-1,2.  
\*Arbm. Aksel Jensen.
- 3 [Enkefru Emilie Lenander] (50 l) 1,4-0,2.  
\*Musiker Svend Arvidsen.
- 5 Rentier Rich. Schou (50b) 2,0-1,5.
- 7 Arbm. Emil Andersen (50e) 4,0-0,5.
- 9 Enkefru Nanny Berggren (50i) 4,0-0,7.  
\*Arbm. Vilh. Kure.
- 2 Mekaniker Aage Christensen (40) 5,5-0,9.
- 4 Kgl. Vejer og Maaler Martin Larsen (41f)  
8,5-0,1.

### Torvet.

Allinge Raadhus (105b) 35,0-3,0.

### Vangevej.

- 1 Enkefru Oda Hjortbøl Christensen (212e)  
9,5-0,9.
- 3 Rentier Johan Stange (212f) 4,2-0,4.
- 5 Gasværksarb. Peter Nielsen (212g) 5,0-0,7.

**Vestergade.**

- 1 Skomagerm. Carl Larsen (86) 11,0-1,0.  
\*Eksp. Ejvind Larsen.
- 3 [Allinge-Sandvig Kommune] (se Kirkepl. 2).  
\*Rentier Carl J. Jacobsen.
- 7 Smedem. W. Carlsen (84a) 9,5-1,6.
- 9 Snedkerm. Hans M. Kofoed (84c) 10,0-0,6.
- 11 Arbm. Andr. Gudbergesen (84b) 6,5-1,3.  
\*Arbm. Karl Gudbergesen.
- 13 [Enkefru Jana Madsen] (119d) 3,6-0,3.  
\*Snedkersv. Kaj Madsen.
- 2 Avisbr. Aage Jørgensen (82a) 13,7-34,0-23,7.
- 4 Stenhugger Hans A. Funch (83i) 6,0-0,9.
- 8 Rentier Alfr. Larsen (83g) 7,0-0,6.
- 10 [Bygm. Johs. Pedersen] (211v) 8,0-0,6.  
\*Kommunebog. Henry Christensen.
- 12 Karetmager A. Melby Christiansen (211t) 10,5-1,2.  
Distriktsjordemoder Fru Melby Christiansen.  
\*Stenhugger Karl Mortensen.
- 14 [Købm. Peter Kure] (212i) 14,0-0,9.  
\*Prokurist Erik Kure.  
\*Bogtrykker Axel Gornitzka.  
\*Sparekasseass. Gunnar Nielsen.
- 16 Stenarb. Jul. Kjøller (212b) 10,0-2,1.
- 18 Tømrer Carl P. Hermansen (212a) 1,9-9,5-3,5.
- 20 Allinge Præstebolig (206) 25,0-4,2.  
\*Pastor Jørgen N. Langhoff.
- 22 Rentier Hans Funch (122m) 10,0-1,4.
- 24 Rentier Andr. Lund (122n) 11,0-1,4.  
\*Husbest. Frk. Anna Olsen.
- 26 Pensionist Enkefru Laura H. Mortensen (122i) 15,0-2,9.
- 28 Rentier Chr. A. Jensen (122k) 10,0-1,4.
- 30 Postb. Aug. Svendsen (122h) 11,0-1,8.  
\*Frk. Sofie Mortensen.
- 32 [Snedkersv. Kaj Madsen] (220h) 10,4-1,6.  
\*Enkefru Jana Madsen.  
\*Møllejeer Emil C. Ipsen.
- 34 Avisbr. Karl O. Kofoed (221) 4,2-15,7-6,5.

**Vinkelstræde.**

- 1 Cigarhdl. og Postb. Johan V. Madsen (73c) 11,0-2,2.  
\*Fisker Poul Elleby.
- 2 Hotelejer Frk. Ida Grønbech (59) 40,0-2,8.

**Østergade.**

- 1 Enkefru Juliane Westh (108) 2,0-0,2.
- 3 Avisbr. Thormod Holm (106) 7,9-28,4-14,7.  
\*Rentier Chr. Holm.
- 5 Pensionatsejer Enkefru Marie Riis (105a) 18,0-4,7.  
\*Frk. Esther Riis.
- 7 [Frk. Valborg Grønbech] (104) 5,0-2,3.  
\*Stenhugger Hj. Nielsen.
- 9 Dampskibseks. Enkefru Marie Hansen (102t) 8,5-0,7.
- 11 Allinge Postkontor (se Kirkeg. 8).
- 2 Kioskejer A. Mauritsen (184) 7,0-0,5.  
\*Defektrice Frk. Marie Larsen.
- 4 [Professor Vilhelm Grønbech] (185b) 2,0-0,3.  
[Professor Vilhelm Grønbech] (185c) 2,4-0,3.
- 6 [Albert Witthaus] (185) 1,8-0,2.
- 8 Frelsens Hær (186) 10,0-1,5.  
\*Enkefru Kristine Olsen.  
\*Fru Anna Hansen.  
\*Fru Esther Kofoed.

- 10 Arbm. Jens Lund (187) 4,0-0,4.
- 12 Vognm. Frank Holm (188a) 16,0-3,3.  
\*Enkefru Charlotte Holm.  
\*Arbm. William Jacobsen.  
\*Arbm. Kaj V. Nybo.  
\*Chauffør Martin Christiansen.
- 14 Forretningsbest. Frk. Rigmor Nielsen (189b) 6,0-0,7.  
\*Husbest. Frk. Elvira Petterson.
- 16 [Brændehdl. Emil Holm] (se Østerg. 18).  
\*Stenhugger Poul Hansen.
- 18 Brændehdl. Emil Holm (189a) 26,0-3,2.  
\*Stenhugger Vald. Olsen.  
\*Rentier Emil Krak.  
\*Rentier Andr. Nielsen.  
\*Enkefru Elisabeth Svendsen.  
\*Arbm. Vagn Kjøller.  
\*Arbm. Jul. P. Hansen.  
\*Arbm. Charles Pedersen.  
\*Enkefru Andrea Olsen.  
\*Vognm. Ejvind Holm.
- 20 Frk. Anine Andersen (190a) 4,5-1,1.  
\*Frk. Petrea S. Olsen.
- 22 Arbm. Jul. Nybo (190b) 3,5-0,3.
- 24 Fisker Hans M. Lund (191) 13,0-3,1.  
\*Rentier Per Nielsen.  
\*Rentier Jens Jensen.  
\*Rentier Jørgen Kjøller.  
\*Enkefru Kristine Kjøller.  
\*Frk. Sandra Schou.
- 26 Vognm. Poul Nielsen (192) 8,0-1,2.  
Mekaniker Emil F. Hansen (194c) 14,0-2,2.
- 28 [Lærerinde Esther Christensen] (194) 16,2-4,3.  
\*Arbm. Peter Jensen Holm.  
\*W. Rømers Slagterforretning.
- 30 Høyers Hotel, v. Hotelejer Bryde Rasmussen (195) 75,0-6,0.  
\*Enkefru Dagmar Weber.  
\*Damefrisørinde Frk. Anna Weber.  
\*Barberm. Johan Weber.  
\*Kiosken, v. A. Mauritsen.

**Udenbyes.****Aamindet.**

- Stenhugger Johan O. Fält (100) 3,6-0,9.  
Avlsbr. O. Folmer Jensen, Hørsholm (262) 3,0-5,6-2,9.

**Brinkevej.**

- Avlsbr. Hans P. B. Mortensen (233) 10,2-25,6-12,1  
Rentier Alfr. P. Mortensen (256b) 6,0-0,6.

**Haslevej.**

- Avlsbr. Hans P. Nielsen, Lærkeshøj (236b) 2,6-12,0-3,6.  
Stenhugger Hans E. Nielsen (275b) 8,8-0,9.  
[P. Laur. Holms Arv.] (279) 3,5-0,6.  
\*Enkefru Marie Kofoed.  
\*Arbm. Johs. Kofoed.  
Enkefru Anine O. Hansen, Kirkebo (282b) 9,0-1,2.  
Syerske Fru Karna Olsen (284d) 7,0-0,7.  
Fjerkræhdl. Frits Hansen (289) 8,5-1,2.  
\*Rentier Jens Mikkelsen.  
Blikkenslager Niels W. Groos (269d) 6,5-0,3.

**Kajbjerg.**

- Avlsbr. Karl Chr. Kofoed (57a) 6,0-13,0-7,2.  
\*Stenhugger Vald. Jensen.  
Avlsbr. Alfr. Møller (60a) 3,2-8,5-3,1.

**Kokkeløkken.**

Avlsbr. Hans J. Krak, Egeløkke (73)  
12,7-22,5-10,3.  
[Raadhusforv. Laur. Kaarøe] (64) 4,0-2,3.  
Avlsbr. Kaj J. Nielsen (75b) 18,8-17,0-10,0.  
A/S Møller & Handbergs Stenhuggerier (62b)  
8,0-5,0.

**Næs.**

[Lærer Anthon Parsby] (341b) 4,0-1,7.  
[Sparekasseass. Arne Brandt] (342a) 10,0-2,0.  
\*Toldass. Ejner M. Kofoed.  
[Kunstmaler Axel Vang] (356b) 1,5-0,8.  
Murerm. Martin Clausen (357b) 6,0-0,9.  
[Fru Nanny Sørensen] (357c) 6,0-1,6.  
[Fru Laura Rude] Havkatten (369aq) 31,0-2,5.  
\*Arbm. Vilh. Winberg.  
Arbm. William Olsen (369as) 2,4-0,4.  
[Kunstmaler Herm. Jensen] (369cs) 6,0-2,1.  
[Kunstmaler E. Nielsen Korlind] (369ct) 6,0-1,8.

**Pilebroen.**

Teglværksejer M. Bloch (205b) 11,0-0,6.  
\*Husbest. Ellen Jensen.  
Allinge Teglværk, v. M. Bloch (102b) 52,0-5,7.  
Chauffør Joh. Witt (117a) 10,0-1,5.  
\*Medhj. Knud Pihl.  
Stenhugger Emil Braun (117b) 8,5-1,4.

**Rønnevej.**

Avlsbr. Chr. Hammer (290) 6,9-18,0-8,6.

Avlsbr. William Hansen (118) 6,5-16,0-9,1.  
Rentier Ferd. Johnsen (319a) 8,0-1,0.

**Stationsvej.**

Rentier J. Herm. Jensen, Solhjem (336b) 10,0-1,6.  
Allinge Jernbanestation.  
\*Portør Arthur Holm.

**Tejnvejen.**

Avlsbr. Jens M. Mikkelsen, Grøndal (311b)  
8,0-16,0-7,7.  
Frk. Sara Marie Westh, Havebo (317b) 11,0-2,1.  
\*Frk. Kathrine Kofoed.  
Brdr. Andersens Handelsgartneri (369am) 31,0-6,0  
\*Handelsgartner Alb. Andersen.  
\*Handelsgartner Oluf Andersen.  
[Fru Eli Frandsen] (369de) 4,5-0,8.  
Stenhugger Karl Andr. Nielsen (369o) 9,0-0,7.  
[Heinrich Pöppelmann] (374bd) 10,0-2,2.  
\*Rentier Karl Hald.  
Avlsbr. William Mikkelsen, Solvang (369az)  
9,7-15,0-7,2.  
[Fru Louise Cohn-Linde] (374e) 14,5-2,4.  
[Tandlæge Hans Chr. Holm] (374k) 16,5-1,8.  
[Købm. Sigmund Engell] (374l) 10,0-1,5.  
[Harald Hardvendel] (374m) 4,0-0,5.  
[Heinrich Pöppelmann] (374n) 12,0-3,6.  
[Martha Bjørn-Andersen] (374p) 4,0-0,6.  
[Grosserer Carl Mortensen] (374t) 12,0-3,3.  
Stenhugger Carlo Rømer (374at) 7,0-0,2.

**Gaderegister for Sandvig.****Bredgade.**

- 1 Frkn. Olga og Emmy Alexandersen (14d)  
75,0-3,8.
- \*Enkefru Oliva Alexandersen.
- 3 Kirkelig Forening for Indre Mission (58b)  
7,0-0,6.
- 5 [Bygm. P. M. Møller] (6) 5,0-0,7.  
\*Mekaniker Carl Svensson.
- 2 Allinge-Sandvig Kommuneskole (62a)  
38,6-6,6.
- 4 Enkefru Hansigne Hennings (57c) 4,5-0,4.
- 6 Fisker Arnold Petersen (57a) 4,5-0,4.
- 8 Arbm. K. C. Mortensen (57e) 8,0-0,6.

**Brøndstræde.**

- 1 [Rejsefører H. P. Jacobsen] (48) 15,0-3,5.  
\*Stenograf Ellen Wätzold.

**Bækkestræde.**

- 1 Stenarb. Ole M. Olsen (2b) 2,0-0,2.
- 3 Fisker Hans J. Pedersen (3) 3,8-0,3.
- 2 Ølhdl. E. Jensens Depot (4a) 5,2-0,5.

**Gottegade.**

- 1 Bygmestre Kr. og Johs. Linds Snedkerværk-  
sted (7ap) 4,0-0,3.
- 3 Fisker J. Chr. Lind (7i) 6,0-0,9.  
\*Bygm. J. J. Lind.

- 5 Enkefru Anna Mattisson.
- \*Stenarb. Alfred K. Mattisson.
- 7 Stenhugger Aug. Th. Pedersen (7y) 4,0-0,3.
- 9 Stenhugger Herman Nielsson (7z) 4,0-0,3.
- 11 Enkefru Kristine Pedersen (7æ) 4,0-0,4.
- 13 Stenværksform. K. R. Rømer (7ø) 5,5-0,4.
- 15 Bygm. Kr. Lind (7aa) 4,0-0,9.
- 2 Fisker H. P. Larsen (7b) 6,0-0,8.

**Havnegade.**

- 1 Enkefru Marie Hansen (30) 7,0-0,7.
- 3 Frk. Mathilde Bendtsen (31a) 5,0-1,1.
- 5 [Hotelejer Frk. I. Greve] (27d) 50,0-2,2.
- 7 [Hotelejer F. V. Bidstrup] (21) 100,0-7,6.
- 2 Stenhugger Poul M. Hansen (36a) 2,0-0,5.
- 4a [Hotelejer F. V. Bidstrup] (35) 4,5-0,7.  
\*Stenarb. Karl K. Kofoed.
- 4b [Fru Camradt] (35b).  
\*Fisker Carl Dick.
- 6 Stenhugger Th. Johansen (35a) 4,5-3,0.
- 8 Enkefru Jenny Larsen (34) 4,0-0,4.
- 10 Skomager Frants C. Svendsen (38c) 3,0-0,7.
- 12 Enkefru Gedia Madsen (33) 3,0-0,7.
- 14 [Borgmester A. Pedersen] (32a) 4,5-0,2.  
\*Fisker Herluf Pickering.
- 16 Borgmester A. Pedersen (32b) 4,5-0,3.
- 18 Allinge-Sandvig Kommune, Raadstuen (15a)  
2,5-0,5.  
Fiskehdl. Emil Larsens Røgeri (38d) 6,0-0,4.

**Jernbanegade.**

- 1 Avlsbr. Aksel Pedersen (40b) 9,9-27,0-15,3.
- 3 Pensionatsejer H. P. Hammer (75) 6,0-0,9.
- 5 Stenhugger K. E. Johansen (78b) 3,5-0,7.
- \*Rentier P. Aug. Johansson.
- 7 De bornh. Jernbaner.  
Sandvig Post- og Telegrafstation.
- 2 Stenhugger J. A. Rømer (42a) 5,5-0,6.
- \*Stenhugger B. J. Jensen.
- 4 Enkefru Hansine Broch (43d) 6,5-0,5.
- 6 Pensionatsejer Th. Hammer (43c) 20,0-1,3.
- 10 Arbm. Leo Jensen (76) 4,5-2,1.
- 12 [Avlsbr. P. E. Kofoed] Jernbanehotellet (15a) 14,0-2,3.
- \*Hotelbest. Kristence Asmundsen.
- 14 Hotelejer Fru Sidsel Marie Jensen, Turisthotellet (14h) 25,0-2,1.

**Landemærket.**

- 1 Avlsbr. P. Kofoed (52) 14,2-26,5-15,5.
- 3 Avlsbr. og Pensionatsejer Emil J. Andersen, Sandbogaard (67) 18,2-38,0-26,0.
- 2 Avlsbr. Georg Holm, Holmegaard (55c) 6,4-22,5-10,9.

**Nygade.**

- 1 Arbm. Harry V. Nielsen (15e) 7,0-1,1.
- 3 [Hotelbest. K. Asmundsen] (15f) 7,0-1,1.
- 7 Sandvig Brugsforening (15c) 27,0-2,1.
- \*Uddeler Thor Rønne.
- 9 Arbm. Georg Pedersen (14p) 4,0-0,5.
- 11 [Hotelejer Olga og Emmy Alexandersen] (se Bredg. 1).
- 13 Arbm. Hjalmar Larsen (14u) 3,5-0,4.
- 15 Stenhugger Ch. Sommer (14v) 3,5-0,4.
- 17 Smedesv. Gunnar Larsen (14x) 3,5-0,4.
- 19 Enkefru Anna Andersen (14y) 3,5-0,6.
- 21 Enkefru Martine Andersen (14aa) 5,5-0,6.
- \*Fisker Niels P. Andersen.

**Raadstuestræde.**

- 1 [Hotelejer F. V. Bidstrup] (16b) 6,0-0,2.
- \*Enkefru Elise Jensen.
- 3 [Hotelejer F. V. Bidstrup] (se Nr. 1).
- \*Arbm. Jens P. Kjeldsen.
- 2 Arbm. Andreas P. Hansen (23) 2,5-0,4.
- 4 Hotelejer F. V. Bidstrup (se Nr. 1).

**Sandlinien.**

- 6 [Allinge-Sandvig Kommune] (15c) 3,5-0,5.
- \*Stenhugger H. P. Andersen.
- 8 Stenhugger Hj. Hansen (15d) 3,5-0,3.
- 10 [Allinge-Sandvig Kommune] (15e) 3,5-0,5.
- \*Arbm. Aug. Mattsson.
- 12 Fisker Jul. P. Møller (15f) 3,5-0,5.
- 14 Enkefru Hulda Mortensen (369am) 3,5-0,6.
- 16 [Allinge-Sandvig Kommune] (369an) 3,5-0,6.
- \*Fhv. Opsynsmand N. P. Hansen.
- 18 Stenhugger Hans O. Nielsen (369av) 3,5-0,6.
- 20 Enkefru Elina Olsson (369ap) 3,5-0,6.
- 22 Arbm. Thorv. Møller (369aq) 3,5-0,6.
- 24 Fisker Sigvald Svendsen (369ar) 3,5-0,5.
- \*Enkefru Petra L. Lind.
- 26 Stenhugger P. M. Larsen (369as) 3,5-0,5.
- 28 Rentier Andr. M. Munch (369at) 3,5-1,0.

**Skolestræde.**

- 1 Detailhdl. Enkefru Elise Hansen (57f) 11,0-1,3.

- \*Skibsfører K. B. Nielsen.
- 2 Smedesv. Johan C. Baasch (56b) 6,5-1,5.

**Storegade.**

- 1 Pensionatsejer Chr. Christensen, Sølund (148e) 14,0-2,0.
- 5 Frk. Karoline A. Hammer (39) 6,6-1,6.
- \*Syerske Frk. Margr. Jørgensen.
- 9 Avlsbr. Anton Grønbech (29) 10,0-28,0-14,2.
- \*Frk. Sophie Grønbech.
- \*Best. J. P. Hansen.
- 11 [Rejsefører H. P. Jacobsen] (se Brøndstr. 1).
- \*Stenhugger Villy Nielsen.
- 13 [Hotelejer F. V. Bidstrup og Avlsbr. Georg Holm] (54) 6,5-0,4.
- 15-17 Allinge-Sandvig Kommuneskole (se Bredg. 2).
- \*Pens. Viceskoleinsp. Niels Kr. Henriksen.
- 19 Skomager Chr. Madsen (61a) 6,0-0,6.
- \*Vognm. Villy Madsen.
- 21 [Hotelejer Olga og Emmy Alexandersen] (14d) 0,5-75,0-3,8.
- 23 [Bornh. Baptistmenighed] (14s) 8,0-0,9.
- 25 Enkefru Emmeli Alexandersen (14a) 12,0-3,1.
- 27 Smedesv. Karl A. Madsen (379b) 6,5-1,4.
- 29 Skrædderm. H. P. Hansen (379d) 6,5-0,4.
- 31 Detailhdl. Fru Karen Andersen (7c) 10,0-0,7.
- \*Arbm. Alfr. Werner Tietz.
- 33 Stenarb. Georg Kuhre (7a) 4,5-0,4.
- 35 Malerm. V. A. Hansen (7e) 5,5-0,5.
- 37 Bagerm. Edm. Andersen (7f) 23,0-0,9.
- 39 Enkefru Marie J. Nielsen (7h) 6,5-0,6.
- 41 Stenhugger Hans Nielsen (7q) 5,0-0,5.
- 43 Stenhugger Otto Nielsen (7r) 6,5-1,4.
- 45 Stenværksform. Oskar H. Monsson (7a) 7,0-3,6.
- 47 Stenhugger Karl Karlsson (7af) 4,5-0,5.
- 49 Stenarb. K. O. S. Jensen (7t) 4,5-0,6.
- 51 Arbm. Gustav Gummesen (7s) 4,5-0,6.
- 53 Stenarb. Jacob Vang (7ao) 4,5-0,4.
- 55 Stenhugger F. C. F. Baasch (7am) 4,0-0,4.
- 57 Smed H. P. Didriksen (7l) 5,0-0,7.
- 59 Enkefru Bengta Persson (3d) 4,5-0,4.
- 61 Stenhugger C. E. Svendsen (3e) 4,5-0,5.
- \*Mekaniker Arne Svendsen.
- 63 Stenhugger Holger Hansen (3f) 9,5-1,2.
- \*Enkefru Ida Henriksen.
- 65 Fisker Louis Lind (3k) 7,0-0,8.
- 67 Frk. Margrethe Kofoed (3g) 8,5-1,2.
- 69 [A/S Michael Andersen & Søn] (3c) 7,5-1,2.
- \*Barberm. Rasmus K. Hansen.
- 2 Arbm. E. J. Holm (38e) 8,0-1,0.
- 6 [Fru Ane Kofoed, Strandvejen 1, Allinge] 9,0-1,5.
- \*Kommuneass. Aage Kofoed.
- 8 [Avlsbr. Anton Grønbech] (38a) 9,5-1,8.
- \*Frk. Marie Klo.
- 10 Fisker Th. Pedersen (28) 5,5-1,2.
- 12 Fisker Andr. P. Hammer (27b).
- \*Fisker Karl J. Hammer.
- \*Fisker Karl A. Hammer.
- 14 Enkefru Nielsine A. Hammer (27a) 10,0-3,3.
- \*Malerm. Poul A. Didriksen.
- 16 [Hotelejer F. V. Bidstrup] (25) 6,0-1,2.
- 18 [Hotelejer F. V. Bidstrup] 1,5-0,5.
- \*Arbm. J. P. Kjeldsen.
- \*Rejsefører Rolf Mueller.
- 20-22 [Hotelejer F. V. Bidstrup] (13) 7,8-35,0-10,5.

- \*Landpostb. Ansgar M. Elleby.  
 24 Hotelejer Fru Helene Reiner, Hotel Strand-  
 slot (12a) 125,0-12,9.  
 26 Enkefru Anna Jensen (12c) 18,0-1,2.  
 30 Stenhugger Albert Arvidsen (56a) 9,0-1,1.  
 32 [Insp. Niels Feilberg, København] (57h)  
 6,0-1,0.  
 34 [Stenhugger Albert Arvidsen] (57a) 1,2-1,0.  
 36 Slagterm. J. C. Phillipsen (57b) 0,9-22,5-3,0.  
 \*Pianist Poul Kofoed.  
 38 Snedkerm. H. Th. Jørgensen (58c) 8,5-0,7.  
 40 Enkefru Martine Clausen (379a) 5,5-0,9.  
 42 Stenarb. Peter E. Pedersen (369n) 3,0-1,3.  
 44 Arbm. K. E. V. Klausen (369p) 3,0-0,4.  
 46 Arbm. Viktor E. Lind (369q) 3,0-0,4.  
 48 Stenkløver Sven Olsson (369r) 3,0-0,4.  
 50 Stenarb. J. P. A. Andersen (369s) 3,5-0,2.  
 52 [Allinge-Sandvig Kommune] (369t) 3,0-0,4.  
 \*Fru Elisabeth Thomsen.  
 54 [Allinge-Sandvig Kommune] (369u) 3,0-0,4.  
 \*Frk. Olga Haagensen.  
 56 [Allinge-Sandvig Kommune] (369v) 3,0-0,4.  
 \*Stenarb. Harald Hansen.  
 58 [Allinge-Sandvig Kommune] (369x) 3,0-0,4.  
 \*Pens. Postb. Chr. Madsen.  
 60 [Allinge-Sandvig Kommune] (369j) 3,0-0,4.  
 \*Arbm. Rasmus Udby.  
 62 [Allinge-Sandvig Kommune] (369z) 3,0-0,4.  
 \*Enkefru Anine M. Pedersen.  
 64 [Allinge-Sandvig Kommune] (369æ) 3,0-0,4.  
 \*Sømand Leo M. Holm.  
 66 [Allinge-Sandvig Kommune] (369ø) 3,0-0,4.  
 \*Stenhugger O. P. Nielsen.  
 68 [Allinge-Sandvig Kommune] (369aa) 3,0-0,4.  
 70 [Allinge-Sandvig Kommune] (369ab) 3,0-0,4.  
 \*Teglbrænder Hans P. Svendsen.  
 72 [Allinge-Sandvig Kommune] (369ac) 3,0-0,4.  
 \*Fhv. Fyrbøder Anders Malmgren.  
 74 [Allinge-Sandvig Kommune] (369ad) 3,0-0,4.  
 \*Enkefru Michelle Paahlsson.  
 76 [Allinge-Sandvig Kommune] (369ae) 3,0-0,4.  
 \*Arbm. Christen Thomsen.  
 78 [Allinge-Sandvig Kommune] (369af) 3,0-0,4.  
 \*Arbm. Anton Pedersen.  
 80 [Allinge-Sandvig Kommune] (369ag) 3,0-0,7.  
 \*Fru Elisabeth Madsen.  
 88 [Bygm. Johs. Pedersen, Havneg. 18, Allinge]  
 (369æ) 10,0-0,6.  
 \*Kunstmaler H. E. Bolby.  
 90 Formand Emil Hellesen (369av) 6,0-5,1.  
 92 Stenhugger Henry Nielsen (369au) 6,5-1,3.

### Strandgade.

- 1 Frk. Fernanda Holm (55a) 2,5-0,3.  
 3 [Elektriker Arnold Rasmussen] (55b) 4,5-1,2.  
 \*Brostenshugger Osv. A. Madsen.  
 \*Murer Poul J. Nielsen.  
 9-11-13-15 Enkefru Johanne Jørgensen (58a)  
 12,0-4,9.  
 \*Stenhugger Kaj E. Rømer.  
 \*Fisker Kaj V. Jørgensen.  
 \*Repr. K. V. Jørgensen.  
 \*Stenhugger Harry Hekkel Olsen.  
 \*Fisker Louis V. Møller.  
 17 Fhv. Fyrbøder H. J. Friberg (59) 6,5-2,9.  
 \*Baadfører Hans J. P. Friberg.  
 2 [Hotelejer Fru Helene Reiner] (11c) 8,0-0,4.  
 \*Baronesse Fru Irene von Stein.  
 4 Snedker H. K. Stender (11b) 6,5-0,3.

- 6-8 [Fotograf H. C. Lund] (11a) 9,5-2,6.  
 \*Stenhugger Otto E. Pedersen.  
 10 Avlsbr. V. A. Jensen (9c) 10,0-29,5-16,5.  
 12 Stenhugger Carl Th. Rømer (9a) 4,0-0,8.  
 14 Vognm. Janus C. Nielsen (8) 4,0-0,8.  
 \*Fabr. H. M. E. Kuhn.  
 16 Rentier Ole Svendsen (7b) 7,0-1,5.  
 18 Snedkerm. L. P. Jensen (7a) 7,0-1,2.  
 20 Ølhdl. Ejnar V. Jensen (5) 4,0-0,8.  
 22 [Enkefru H. Johanne Jørgensen] (2a)  
 12,0-1,3.  
 \*Skomager O. E. Olsen.  
 \*Chauffør Aksel G. Mogensen.  
 24 Slagterm. Rich. Jørgensen (1a) 10,0-1,4.  
 \*Gartner Niels P. Petersen.

### Strandstræde.

- 1 [Hotelejer Fru H. Reiner] (11d) 4,0-0,4.  
 3 Stenhugger Ingel Aagesen (11e) 3,0-0,4.  
 \*Enkefru Vilhelmine Aagesen.  
 \*Syerske Frk. K. Marie Aagesen.  
 5 [Hotelejer Fru Helene Reiner] (11f) 3,0-0,4.  
 7 Enkefru Emma Svendsen (11g) 3,0-0,3.

### Strandvej.

- 49 [Fhv. Avlsbr. H. C. Kofoed] (369l) 8,5-1,2.  
 \*Kommunelærerinde Frk. Noomi Nielsen.  
 \*Stenhugger Helmer A. Jensen.  
 \*Stenhugger Peter P. Jensen.  
 51 [Fru Ane Kofoed, Strandvej 1, Allinge]  
 (369bd) 6,5-0,9.  
 \*Stenhugger Algot E. Maansson.  
 \*Stenhugger Emil Henriksen.  
 53 Stenhugger Karl O. Frederiksen (369bp)  
 4,0-0,5.  
 55 Gasværksarb. Otto N. Larsen (369bq) 4,0-0,5.  
 57 [Maskinm. Rasmus Didriksen] (369bn) 4,0-0,5.  
 59 Stenhugger Gunnar Pedersen (369bo) 4,0-0,6.  
 61 [Fru Lilly Funch] (369ca) 13,0-1,2.  
 63 [Frk. Charlotte Andersen] (369i) 6,5-1,0.  
 65 [Fru Alma Kirketerp] (369ci) 6,5-1,0.  
 67 [Fru Henny Moe] (364) 8,0-1,6.  
 69 [Fru Henny Moe] (369cc) 10,0-1,4.  
 71 Fru Karoline Larsen (150) 8,0-1,2.  
 73 Hotelejer P. E. Jensen, Hotel Sandvig (149a)  
 1,4-65,0-9,0.  
 75 Pensionatsejer Enkefru Efresine Lejeune  
 (148b) 30,5-2,2.  
 \*Fru Dagmar Brandt.  
 77 [Bygm. J. Mortensen, Strandvej 31, Allinge]  
 (148c) 4,7-0,7.  
 79 Enkefru Else Andersen (148d) 4,7-0,9.  
 81 Stenhugger H. P. Sundberg (148f) 4,5-0,7.  
 44 Viceskoleinspektør Fr. Toft, Havhytten  
 (369bz) 12,5-1,3.  
 46 [Rentier Edv. Svege] (369k) 6,6-1,9.  
 \*Maskinarb. Tage Arvidsen.  
 48 [Pensionatsejer Frk. Marie Møller, Romantik]  
 (369cø) 35,0-6,5.  
 50 [Handelsgartner C. Pedersen] (369by) 6,5-0,5.  
 52 [Maskinm. C. M. Elfstrøm] (151e).  
 58 Enkefru Marie Jensen (151b) 8,5-1,2.  
 \*Murer V. A. Jensen.

### Torvegade.

- 2 Kunstmaler Svend K. Nielsen (27c) 6,0-0,5.  
 \*Enkefru Karen Marie Nielsen.



**Torvet.**

- 1 Enkefru Karen Bidstrup (42b) 6,5-1,0.
  - 3 Boghdl. Joh. Sørensen (43g) 12,0-0,7.
  - 5 Enkefru Margrethe Dick (72b) 5,5-0,9.
  - 7 [Hotelejer F. V. Bidstrup] (se Havneg. 7).
- \*Bornholms Turistbureau.  
 \*Handelsbankens Filial.  
 \*Barberm. Magnus Kjærs Barberforening.
- 2 Stenhugger Frits Jensen (43f) 5,5-0,7.
  - 4 Arbm. R. J. Hansen (72a) 5,5-0,7.
  - 6 Købm. Aug. Lundgren (44) 19,0-2,5.
- \*Husb. Enkefrue Kathrine Schou.

**Vestergade.**

- 1 Barberm. J. Larsen, Thestuene (71) 5,0-1,6.
  - 3 [Rentier Magnus Lange] (69) 7,0-3,5.
  - 5 Stenarb. Joh. Hansen (68) 7,0-3,5.
  - 4 Enkefru Marie Folkmann (49a) 3,0-0,3.
  - 6 Enkefru Mathilde Mogensen (50) 2,0-0,5.
- \*Stenhugger Oscar Mogensen.
- 8 [Knud E. Nielsen] (51a) 6,0-0,4.
- \*Stenhugger Anias N. Nielsen.
- 10 Fisker F. Valdemar Lind (51b) 3,0-0,4.
  - 12 [Hotelejer F. V. Bidstrup og Avlsbr. Georg Holm] (54) 6,5-0,4.
- \*Arbm. Carl R. A. Holm.

**Udenbyes.****Fyrene.**

- Hammerfyret (365) 187,5-2,0.  
 \*Fyrmester Karl K. Pedersen.  
 \*Fyrass. Hans A. V. Christensen.  
 \*Fyrpasser Johs. Juul Hansen.  
 Hammerodde Fyr (369i) 17,0-0,4.  
 \*Fyrmester Viggo Saxtorph.  
 \*Overfyrpasser Aage Knudsen.  
 \*Fyrpasser Isak Jensen.

**Hammershusvej.**

- Hotelejer Jens P. Møller (1a) 45,0-3,8.  
 \*Barberm. M. Kjær.  
 Vognm. Herluf Lind (369h) 10,0-2,3.  
 [Fabr. P. Chr. Hjorth] (1b) 15,5-3,9.  
 Ingeniør, Driftsleder Edv. Andersen (1d) 20,0-2,0.  
 Vognm. Rudolf Bendtsen, Ambolten (2c) 22,0-2,3.  
 Propr. Hans Chr. Sommer, Hammersholm (1a)  
 125,3-100,0-65,0.  
 \*Forv. Hans J. Sommer.  
 \*Rentier Jørgen Grønbech.

[Hotelejer Mogens Koch] Blanchs Hotel (1r) 7,7-120,0-10,0.

\*Stenarb. Viggo Jørgensen.  
 [Frk. Rubi Rasch] Hammershøj (1æ) 25,0-6,0.  
 \*Fhv. Tømmermand Ferd. Larsen, Hammershøj.  
 [Frk. Thora B. Borch] (1aa) 6,0-1,4.  
 Vandrehjemmet Sjøljæn v. Hans V. Arnoldus (1ac)  
 20,0-2,6.

Admiralinde Fru Helene Türk, Nirvana (1ad)  
 25,0-3,6.

Hotel Hammershus (2ab) 11,9-120,0-10,0.

\*Best. Ernst Marcher.  
 \*Opsynsmand Søren Jensen.  
 [Uddeler Thor Rønne] (1ab) 18,0-5,7.

**Langebjerg.**

[Fru Theodora Villadsen] (23c) 15,0-1,1.  
 Stenhugger Martin Andersen (23d) 7,5-0,4.  
 [Th. Junker-Andersen] (8b) 5,0-0,7.

**Humledal.**

Staten (1u) 135,0-25,0.  
 \*Stenarb. Harry Haagenzen.  
 \*Fisker Oluf J. Jensen.  
 \*Stenhugger Karl J. Månsson.  
 \*Sømand Aage I. Mortensen.  
 A/S Møller & Handbergs Stenhuggerier (1d)  
 23,2-34,0-9,0.

**Markvejen.**

[Fru Ellen Marie Rønne] (146b) 5,0-0,5.  
 \*Stenhugger Vejner Hansen.  
 \*Stenhugger Edm. Hansen.  
 \*Stenhugger Louis Hansen.  
 Form. Ernst Adolfsen (146c) 5,0-0,4.

**Slotslyngen.**

Statens Forstvæsen (1b) 16,7-7,9.  
 \*Skovløber Andr. Lind.  
 A/S Møller & Handbergs Stenhuggerier (1v)  
 11,0-1,0.

**Sæne.**

Statens Vandbygningsvæsen (1c) 30,0-3,8.  
 \*Havneass. Frithiof Andersen.  
 \*Toldass. Viggo Lundbeck.  
 \*Chauffør Martin Håkansson.  
 \*Maskinarb. Charley W. Pedersen.  
 \*Bogh. Georg Rytzel.  
 Stenarb. Juul Pedersen (1ey) 8,0-1,6.  
 \*Kontorass. Willy Pedersen.  
 Stenarb. Carl Mortensen (1as) 5,5-0,7.

## Gaderegister for Nexø.

## Aasen.

- 1 Gæstgiver Petra H. Jørgensen (303) 14,0-3,5.  
\*Frk. Jenny Jørgensen.
- 3 Installatør E. Nyborg Hansen (302a) 15,0-3,1.  
5 Købm. Chr. P. Jørgensen (297a) 38,0-4,4.  
\*Kontorist Hedvig Thomsen.
- 7 [Hans A. Munch] (297c) 40,0-4,8.  
\*Simon Bræstrups Barbersalon.  
\*Landsretssagf. S. A. Munchs Kontor.  
\*Skibsfører Kai Josefsen.  
\*Arbm. Jørgen J. Jørgensen.  
\*Kommiss Helge Christensen.  
\*Kontorist Chr. Rye Madsen.
- 9 Blomsterhdl. Johanne Hansen (297b) 9,9-2,3.  
11 Tobakshdl. Magnus Dam (296d) 16,0-2,8.  
\*Damefrisørinde Kirsten Dam.
- 13 Cyklehdl. Niels A. Møller (296c) 13,0-1,9.  
15 Sadelmagerm. Hans P. Svendsen (289) 12,0-2,7.
- 17 Skomagerm. L. P. Poulsen (288) 11,0-2,3.  
19 [A/S Johs. Munch] (287b) 31,8-8,5.  
\*Dir. M. Johs. K. Munch.
- 21 Enkefru Hansine Suhr (287d) 7,5-1,7.  
23 Best. Laur. A. Larsen (287a) 10,0-2,2.  
25 Malerm. Carl T. Lund (286b) 12,0-2,7.  
27 Bagerm. J. Ulrik Dam (286a) 15,0-2,9.  
29 [L. P. Pedersens Arv.] (284a) 10,5-2,5.  
\*Arbm. Chr. Christiansen.
- 31 [Laurentius Larsen] (282c) 2,6-1,1.  
\*Skomagerm. Ch. Hansen.
- 33 [Konrad Marcher] (282a) 4,5-2,3.  
\*Tømrersv. K. Alexandersen.  
\*Skræddersv. Christian Larsen.
- 35 Snedkersv. K. P. Marcher (280a) 8,5-1,9.  
\*Enkefru Karoline Marcher.
- 37 [Karen Jørgensen] (280b) 10,0-1,8.  
39 Referent, Byrådsmedl. Peter H. Holm (280h) 8,0-1,8.
- 41 [Johs. Sorth] (281a) 6,0-1,9.  
\*Ægtpakker Lintrup Holm.
- 43 [Johs. Sorth] (276) 24,0-3,3.  
45 Købm. Viggo Jensen (275) 14,0-1,8.  
47 Vognm. Johs. P. Pedersen (271) 9,0-3,5.  
\*Skipper P. Kr. Bendtsen.
- 49 Vognm. C. A. Marcher (269a) 1,7-14,5-6,7.  
51 Rentier H. Andr. Nielsen (268b) 8,0-1,5.  
53 Arbm. Jens P. Hansen (268a) 3,3-1,2.  
55 Snedkersv. Laur. K. A. Petersen (266) 10,0-1,9.
- 57 Arbm. A. P. Hald (265) 3,5-1,9.  
59 Fisker Jens Andersen (264b) 7,0-1,4.  
61 [N. P. Nielsens Arv.] (261d) 4,8-0,7.  
\*Sømand Vilh. Bødtger.
- 63 Murersv. H. J. Nimb (261c) 3,8-0,5.  
65 Rentier C. Grydgaard (261b) 1,8-0,3.  
67 Arbm. Johs. Ipsen (261a) 4,3-1,1.  
69 Rentier O. Dahl (263c) 10,5-2,3.  
71 Arbm. C. Aage Larsen (263e) 4,2-0,9.  
\*Snedkersv. H. A. Johs. Larsen.
- 73 Arbm. Alfred T. Svendsen (263f) 4,5-0,9.  
75 Arbm. L. M. Malmgreen (Mrkj. 337fn) 0,7-6,5-0,7.  
77 Eksp. Elbine M. Larsen (Mrkj. 337fo) 6,5-0,7.  
79 Fisker Ricard Larsen (Mrkj. 337fp) 8,0-1,0.
- 2 Købm. Herman N. Mogensen (314d) 11,0-4,9.  
4 Billedhugger C. Bohn (315) 14,0-8,7.  
\*Snedkersv. E. M. Bohn.  
\*Stenhugger F. F. F. Bohn.
- 6 Slagterm. Hans P. Petersen (325b) 22,0-4,0.  
8 [Anna Brandts Arv.] (325c) 10,5-2,5.  
10 Købm. Oliva M. Lau (325a) 13,0-2,5.  
12 Bagerm. Chr. Pedersen (326c) 28,0-3,8.  
14 Frk. Emma Exsteen (327) 11,0-3,0.  
16 \*Postb. J. Math. Kofoed.
- 18 Slagtersv. Hans A. Jensen (328a) 9,5-2,3.  
\*Eksp. Asta Skovgaard.
- 20 Cyklehdl. Arthur J. Kofoed (339) 15,0-2,8.  
\*Enkefru Agnes Andersen.
- 22 Snedkerm. Marius S. Hansen (340a) 21,0-3,3.  
24 Købm. Knud A. Due (340e) 12,0-2,3.  
26 Bogtrykker Ingvar C. Petersen (348a) 11,7-3,0.
- 28 [Anna Koefoed] (349c) 8,0-1,8.  
\*Rentier Valborg M. Ipsen.
- 30 Enkefru Anna Koefoed (349a) 13,0-4,2.  
32 Møbelhdl. Vilh. Frederiksen (350a) 10,0-2,5.  
34 Kontorist Hansine Pihl (350b) 8,5-1,4.  
36 Arbm., Byrådsmedl. H. Chr. Pedersen (351) 10,0-1,6.
- 38 Sygehushæge E. Hempel-Jørgensen (369c) 25,0-6,2.
- 40 Snedkersv. Hans A. Sonne (369d) 9,8-1,3.  
42 Fisker Johs. E. Johansen (369e) 10,5-1,4.  
44 Form. Karl Edv. Sonne (370) 2,5-1,1.  
46 Snedkersv. J. V. Karthmann (371) 3,0-1,0.  
48 Murersv. A. Arvidsen (372) 5,0-2,2.  
50 Fhv. Mælkehdl. Emil Madsen (373b) 9,0-1,5.  
Jordemoder Fru Asta Madsen.
- 52 Massøse Agnes J. Munch (373a) 8,5-1,3.  
54 Rentrice Selma Sørensen (374b) 9,5-1,0.  
58 Frk. Hermandine Westh (374a) 5,0-1,5.  
\*Rentier H. Chr. Kofoed.
- 60 Vognm. Niels M. Pedersen (391k) 13,1-1,2.  
62 Lærerinde C. Andreassen (391e) 7,8-0,6.  
64 Arbm. Leo Larsen (391d) 7,8-0,6.  
66 Snedkersv. Villy S. Kjølner (391c) 7,8-0,7.  
68 Rentrice Anine K. Terkelsen (391b) 7,8-0,7.  
70 Enkefru Kirstine Larsen (392c) 5,7-0,7.  
72 Enkefru Andrea Larsen (392b) 5,5-0,7.  
\*Malersv. Oscar Rasmussen.
- 74 Arbm. Alfred T. Olsen (392a) 4,0-1,6.

## Avlsbrugervej.

- 1 Smedem. M. Chr. Pedersen (397r) 4,8-1,0.  
8 Rentrice Bine K. Hjorth (162i) 12,0-1,3.  
14 Snedkersv. Lars A. Jensen (177) 6,0-1,6.  
16 [Johs. Roskvist] (se Avlsbrugervej 18).  
\*Arbm. N. M. Roskvist.
- 18 Arbm. Johs. Roskvist (178a) 3,5-1,5.  
20 Rentier Niels A. M. Falkenberg (178b) 6,5-1,3.

## Bredgade.

- 3 Enkefru Benedikte Jensen (28b) 7,0-1,3.  
5 Vognm. Ove A. Kloe (28a) 10,0-1,7.  
7 Stenhugger Anthon Kofoed (28c) 9,0-2,2.  
9 Pakhusarb. Otto Rohmann (26b) 7,5-2,8.  
11 \*Fisker H. O. Finne.  
13 Arbm. H. Bødtger (26a) 4,5-1,7.

- 15 Rentrice Mariane Christensen (25a) 7,5-1,7.  
 17 Købm. Theodor Jensen (20) 20,8-3,5.  
 19 Frk. Petra Munch (19b) 7,0-2,0.  
 \*Enkefru Andrea Schou.  
 21 Repr. Albert K. Jensen (19a) 8,0-2,2.  
 23 \*Malersv. Gunnar Karlsten.  
 25 Frk. Thea Jensen (18a) 3,0-1,5.  
 27 \*Frk. Noline Hansen.  
 29 K. F. U. K. (18b) 3,0-1,4.  
 31 Sømmand Sander Jensen (17) 10,0-2,1.  
 2-4 [Nexø Kommune] (39a) 3,4-2,8.  
 2 \*Enkefru Anna Pedersen.  
 6 Snedkerm. Thorv. Fr. Kofoed (38) 13,0-7,1.  
 10 Rentier Mathias Kofoed Mortensen (37b) 8,5-2,6.  
 \*Frk. Anna M. Kofoed.  
 12 Revisor Rasmus K. Munch (36) 8,0-2,4.  
 14 Pens. Lærerinde Margrethe Kure (35) 6,0-1,4.  
 16 [Præsteembedet] (56b) 25,0-3,3.  
 \*Sognepræst Johs. Kr. Pedersen.  
 18 Rentier Anth. Kr. Hansen (34c) 7,0-1,2.  
 20 Snedkersv. Terje Holm (34d) 8,5-1,8.  
 \*Enkefru Marie Holm.  
 22 [A. A. Marchers Arv.] (59a) 15,0-3,8.  
 24 Skomager Herman Due Munch (59d) 5,8-1,0.  
 26 [Vald. Hansen] (se Bredg. 28).  
 \*Rentrice Marie Eskelund.  
 28 Fyrbøder Vald. H. Hansen (59c) 11,7-2,6.

### Brogade.

- 1 Skotøjshdl. Karldina Jørgensen (138c) 38,0-7,4.  
 3 \*Nexø Varehus.  
 5 Boghdl. Vilh. E. Jensen (137a) 30,0-4,9.  
 7 Smedem. Karl P. Rasmussen (136) 22,0-7,1.  
 \*J. Jensens Smedeforretning.  
 9 Hdl. Jenny Holm (135) 16,0-4,1.  
 \*Direktrice Magda Lund.  
 11 [Helga Løvgren] (128a) 28,0-8,4.  
 \*Ford Service Station.  
 \*Mekaniker Poul Jensen.  
 13 Skrædderm. Aage F. Munch (128c) 8,0-1,6.  
 15 [Vilh. E. Jensen] (131) 4,0-1,5.  
 \*Otto Hansens Barbersalon.  
 17 Viktualiehdl. Manna Due-Madsen (130a) 9,0-1,7.  
 \*Frk. Gerda J. Madsen.  
 19 Snedkerm. Ludv. L. A. T. Møller (129a) 2,2-19,9-11,8.  
 \*Sygepl. Mildrid Møller.  
 23 Sadelmagerm. Viggo Jensen (125g) 14,5-2,1.  
 25 [Har. Sørensen] (125d) 17,5-1,8.  
 \*Nexø Biografteater.  
 27-29 [Kristine Hansen] (110a) 8,0-2,1.  
 27 \*Damefrisørinde Dorthea Larsen.  
 \*Damefrisørinde Elisabeth Larsen.  
 29 \*Arbm. Hans Peter Jensen.  
 31 Arbm. Herman J. Larsen (109) 4,0-1,7.  
 33 [Ole Hansen] (108) 2,0-0,9.  
 \*Rentrice Dorthea K. Olsen.  
 35 Enkefru Amanda Munch (107) 1,7-0,5.  
 37 Frk. Thea Olsen (106) 2,5-0,7.  
 39 Enkefru Mathea Pedersen (105a) 7,0-2,0.  
 41 Enkefru Karen Brandt (105b) 10,0-2,9.  
 \*Frk. Anna Brandt.  
 43 Marie K. Hansen (104a) 12,1-1,6.  
 2-6 [H. Funch] (se Torvet 3).  
 2 \*Telefonistinde Dagny Bentzen.  
 \*Fotograf Asger Fr. Berghagen.

- \*Toldass. E. P. Dam Johansen.  
 \*Kommis Karl Olsen.  
 4 \*Barberm. Hans J. Larsen.  
 6 \*Biblioteket.  
 \*Frk. Petra Munch.  
 8 Malerm., Byraadsmidl. Ludv. J. Larsen (145e) 16,0-4,7.  
 10 [A. Hammer Pedersen] (se Brog. 12).  
 \*Rentier Otto M. Pedersen.  
 \*Frk. Laura Andersen.  
 12 Købm. Alfr. Hammer Pedersen (149a) 28,0-10,7.  
 \*Arbm. Aage Hjorth.  
 14 Isenkrammer Emil A. Hansen (150b) 21,0-5,0.  
 16 Frk. Helene Hansen (150a) 5,5-2,6.  
 18 Malerm. Ringhardt Kofoed (157b) 19,0-2,7.  
 20 Broderihdl. Vita Pedersen (157a) 13,0-3,6.  
 \*Kommis O. E. Markussen.  
 22 Fabr. J. Chr. Svendsen (158a) 40,0-11,8.  
 \*Nexø Autoværksted v. J. Hansen.  
 24 [Georg Holms Enke] (159a) 14,0-4,1.  
 \*Enkefrue Sara E. Nielsen.  
 \*Arbm. K. E. Haagensen.  
 26 Avlsbr. Alfred E. Munch (161) 11,8-26,9-20,8.

### Bryggeristræde.

- 1 Disponent Aage Hansen (114a) 8,2-0,8.  
 \*Fhv. Pedel Andr. Hansen.  
 3 Natbetj. J. Karlsten (114d) 7,2-0,5.  
 5 Mekaniker Jens P. K. Hansen (114c) 7,4-0,5.  
 7 Skrædder C. Bjerregaard (113d) 7,0-1,0.  
 9 Frk. Karla Persson (113c) 4,5-0,7.  
 11 Rentier Frank Z. Hansen (113b) 4,5-0,7.  
 \*Fisker Aksel Z. Hansen.  
 13 Vognm. Herman Jensen (112f) 8,8-1,3.  
 15 Frk. Augusta Holm (110g) 2,5-0,4.  
 \*Syerske Margrethe K. Bech.  
 17 Rentier Chr. Sommer (110f) 1,1-0,3.  
 19 Arbm. Jens F. Kofoed (110e) 1,6-0,5.  
 21 Arbm. Viggo F. Nielsen (110d) 3,5-0,7.  
 23 Enkefrue Anna Henningsen (110c) 2,8-0,6.  
 25 Arbm. Anias M. Lemvig (110b) 3,2-0,8.  
 27 [Anna Kofoed] (110i) 2,0-0,4.  
 29 [N. Marie Andersen] (110h) 1,8-0,3.  
 \*Arbm. Villy Alexandersen.  
 10 Arbm. Henry Bech (125k) 8,0-0,7.  
 12 Smedem. Janus C. Jensen (125i) 8,0-0,7.  
 14 Sømmand Janus M. Jensen (125f) 7,5-0,8.  
 16 Rentier Martha K. Westh (125e) 6,5-0,7.

### Damgade.

- 1 Fhv. Avlsbr. H. Andreasen (173a) 1,7-12,9-5,0.  
 3 Postb. Th. M. Andreasen (173c) 11,0-0,8.  
 5 [Hanne Sandell] (162g) 7,0-0,5.  
 \*Rentier Amalie Westh.  
 7 Enkefrue Hanne Sandell (162h) 8,7-0,9.  
 \*Rentier Otto Mathiesen.  
 9 Andrea Holm (162k) 9,2-0,9.  
 11 Enkefrue Marie Kofoed (162l) 9,0-0,7.  
 \*Syerske Dagmar Kofoed.  
 13 Snedkersv. Kai Svendsen (162m) 8,7-0,8.  
 15 Landpostb. Aksel Th. Pedersen (162n) 8,7-0,8.  
 17 Sadelmagersv. Holger Svendsen (162o) 7,2-0,8.  
 19 Apotekermedhj. Poul E. Jensen (162p) 7,0-0,6.  
 21 Kommis Hans P. Jensen (162q) 7,3-0,8.  
 23 Rentier Vilh. Engel (162r) 7,5-0,8.  
 25 Malersv. Georg Klarup Hansen (162s) 15,0-1,4.  
 2 Arbm. Jens A. Munch (182a) 7,0-3,5.  
 4 Rentier Peter A. Holm (174b) 10,0-1,8.  
 \*Repr. H. P. Markussen.

- 6 Malersv. Helmer Munch (174c) 8,0-0,7.  
 8 Mekaniker Hans E. Ipsen (174d) 8,0-0,7.  
 10 Bagersv. Anthon C. Lund (175a) 1,2-13,0-6,2.  
 12 Bankbogh. P. H. S. Qvist (162f) 12,0-1,1.  
 14 Rentrice Elna K. Jørgensen (162t) 8,5-0,5.  
 16 Lærer, cand. mag. H. J. Schou (162d)  
 24 Fisker Karl E. Jensen (162v) 7,0-0,8.  
 26 [Bodil Jensen] (162u) 6,2-0,7.  
 \*Fiskehdl. Marius Christensen.

### Ferskesøstræde.

- 1 [Kristine Westh] (63c) 6,5-1,2.  
 \*Gartner Jens Edv. Pedersen.  
 3 Maskinarb. Johs. Jacobsen (65b) 9,5-1,6.  
 5 Telefonmontør H. P. N. Olsen (65a) 7,6-0,7.  
 7 Pens. Gasværksbest. J. O. K. Westh (64b)  
 12,5-1,3.  
 9 [Johs. Hansen] (64a) 10,0-2,3.  
 \*Skræddersv. Børge Espersen.  
 \*Snedkersv. J. Chr. Mikkelsen.  
 \*Skræddersv. Poul Olsen.  
 11 Ass. Kr. Dick (63m) 7,0-0,7.  
 13 Enkefrue Marie Pihl (63 l) 8,0-0,9.  
 15 Kommunelærer Viggo Hansen (63k) 8,3-0,9.  
 17 Snedkersv. Viggo Holm (63i) 8,3-1,0.  
 19 Rentier Karen M. Kofoed (62) 5,0-1,4.  
 21 Husejerske Sofie M. Andersen (60a) 2,8-0,6.  
 23 Snedkersv. Marius A. Kofoed (60b) 7,0-0,9.  
 25 Rentier Magnus Jensen (85) 3,8-1,4.  
 27 Rentier Anders Munch (86) 4,0-1,3.  
 2-6 Nexø kommunale Elektricitetsværk og Varmt-  
 vandsbadeanstalt (1a) 65,0-3,9.  
 6 \*Best. Henry Broch.  
 8 Postb. Lars O. V. Munch (2b) 9,0-1,7.  
 10 \*Chauffør Ejnar Pedersen.  
 12-14 [A/S Johs. Munch] (5a) 7,0-2,0.  
 12 \*Fisker Oskar Marx.  
 14 \*Rentier A. S. Marx.  
 16 Chauffør Einer S. Olsen (6) 4,2-0,8.  
 18 Fisker Niels P. Jensen (7) 1,5-0,5.  
 20 Arbm. Peter A. Andersen (8) 2,3-0,5.  
 22 Arbm. P. Hald (9) 5,0-1,5.  
 24 Vognm. A. Rudolf Nielsen (10a).  
 26 Rentier Janus P. Hansen (10b).  
 28 Enkefrue Asta Westh (59f) 5,5-1,1.

### Fiskerstræde.

- 1 Incassator Georg P. Madsen (23a) 8,6-2,2.  
 5 Husejer Dine M. Munch (22) 3,0-2,2.  
 7 Fisker Laurits Madsen (21) 2,2-0,3.  
 4 Snedkersv. K. M. Myhre (25b) 3,0-1,1.

### Gaasetorvet.

- 1 [V. B. Jacobsen] (278a) 2,5-0,9.  
 \*Arbm. Herman Jacobsen.  
 3 Ægpakkerske Kamilla Andersen (238a)  
 2,2-0,5.  
 5 Arbm. Jens Chr. Hansen (239a) 3,5-0,8.  
 2 Rentier Jens Funch (253a) 4,0-1,0.  
 4 Snedkersv. Hans A. Pihl (253c) 3,8-0,7.  
 6 Foderm. Einer A. Hansen (252) 4,5-1,3.

### Grøndals Vænge.

- 1 Snedkersv. A. Bræstrup (223) 7,0-1,7.  
 \*Barberm. Simon Bræstrup.

### Grønnegade.

- 1 Enkefrue Hansine Absalon (192) 4,0-1,4.

- 3 Barberm. Otto Hansen (193) 10,0-1,9.  
 5 Enkefrue Hansine Thamdrup (194f) 2,3-0,5.  
 7 Frk. Frederikke Hansen (194e) 2,3-0,4.  
 9 Arbm. Johs. Pedersen (194d) 3,3-0,7.  
 11 Gaardskarl J. N. A. A. Nordahn (213c) 3,5-1,1.  
 13 Rentier Karl A. Nordahn (229d) 6,5-1,3.  
 15 Pensionatsejer J. M. Pedersen (229a) 10,0-2,7  
 \*Portør Johs. Hansen.  
 17 [Nielsine Sørensens Arv.] (229b) 10,0-4,1.  
 \*Frk. Ingeborg Sørensen.  
 19 Enkefru Engeline Ipsen (230) 5,5-1,5.  
 21 Arbm. Jens S. Hansen (234a) 5,0-1,2.  
 23 Snedkersv. Knud A. Larsen (235) 2,5-1,0.  
 25 Fisker Aksel Olsen (236) 1,2-0,5.  
 27 [Clara Olsen] (237a) 2,5-0,7.  
 \*Frk. Johanne Munch.  
 29 Fhv. Sygeplejerske Anthonine Kofoed  
 (237b) 2,2-0,5.  
 31 Rentier K. Knudsen (237c) 4,5-0,7.  
 33 Slagtersv. Jens Edv. Larsen (238c) 5,0-0,7.  
 35 Snedkersv. Harry Holm (238b) 4,8-0,6.  
 2 Fisker Hjalmar Hansen (295b) 4,0-1,2.  
 4 Enkefru Petra Jensen (295a) 2,5-1,4.  
 \*Barberm. Hans P. Jensen.  
 6 Enkefru Anna Jensen (295e) 3,4-1,0.  
 \*Hdl. Camilla M. Jensen.  
 8a Rentier Kr. Fr. Jacobsen (293c) 9,5-1,2.  
 8b Rentier Marius P. Kofoed (293b) 7,3-1,0.  
 10 Enkefru Hansine K. Pedersen (291b) 2,8-0,9.  
 12 [A/S Johs. Munch] (291a) 4,0-1,0.  
 \*Arbm. Chr. Jeppesen.  
 14 Form. Sinius Low (290f) 5,0-0,7.  
 16 Stenhugger Hans C. Jensen (290e) 5,0-0,7.  
 18 Arbm. Hans Andersen (282b) 5,8-0,9.  
 20 Snedker Alfred Jørgensen (280g) 4,8-0,6.  
 22 Rentrice Sara S. Jensen (280f) 3,2-0,6.  
 \*Arbm. A. A. Frederiksen.  
 24 Enkefru Anthonette Pedersen (280d) 3,2-0,6.  
 26 Rentier Marius H. Jensen (280c) 3,8-0,6.  
 28 Arbm. Karl Kr. Hansen (279a) 3,7-0,8.  
 30 Fisker Karl M. Jakobsen (279c) 7,0-1,3.  
 \*Fisker H. Chr. Kofoed.

### Hans Hermanns Gænge.

- 1 [Anna Hansen] (4) 2,0-1,4.  
 3 Fisker Karl Kr. Kofoed (5b) 7,4-0,3.  
 5 Malersv. J. P. Sonne (5c) 7,4-0,3.  
 7 Form. Jens Chr. Schou (5d) 9,0-0,4.

### Havnegade.

- 1 Syerske Marie Hansen (323) 3,0-1,1.  
 3 \*Enkefru Petra Holm.  
 9 Fisker Konrad Svarth (296b) 4,0-1,6.  
 11 Anina Andersen (296a) 4,5-1,6.  
 13 Rentier Otto P. Jensen (295d) 6,0-1,4.  
 15 Arbm. Janus M. Pedersen (295c) 6,0-1,4.  
 17 [Nexø Kommune] (213a) 9,0-2,5.  
 \*Arbm. Kaj H. Pedersen.  
 19 Avlsbr. Otto K. Jensen (195) 4,7-20,2-10,1.  
 21 Rentrice Anne K. Olsen (194b) 7,8-1,6.  
 23 Rentier Hans A. Møller (196c) 9,5-2,6.  
 25 [Hanne Sandell] (196m) 8,5-1,3.  
 \*Brygm. Axel Larsen.  
 27 Rentier Svend Andersen (196 l) 9,5-1,5.  
 \*Kogerske Hansine Bech.  
 29 Enkefru Karen Johnsen (196b) 8,0-2,7.  
 \*Enkefru Anine Espersen.  
 31 Snedkersv. Johannes M. Bertelsen (197a)  
 7,5-2,5.

- 33 Pens. Postb. Nikolaj Jacobsen (198d) 6,0-0,9.  
 35 Rentier L. Bentzen (198c) 6,0-0,9.  
 37 Rentier Hans J. Schou (198a) 7,0-1,1.  
 39 Rentier S. Sjøberg (202) 6,5-2,5.  
 2 Best. P. Wilh. Schou (330g) 11,0-1,4.  
 4 [Markus Mikkelsen] (330d) 7,5-2,0.  
 \*Fisker Sv. Aa. Olsen.  
 6 Ølhdl. Carl Hald (330b) 13,0-2,1.  
 \*Mejerist Erik Pedersen.  
 8 Rentier W. Exsteen (326b) 13,0-5,1.  
 \*Musiklærerinde Karen Exsteen.  
 12 Forretningsbest. M. Juul Erthmann (326d) 10,0-2,3.  
 14 Pensionatsejer Bodil Munk (292b) 13,0-3,9.  
 16 [Herm. Myhres Arv.] (292a) 18,0-3,0.  
 \*Bagersv. Johannes Andersen.  
 \*Sadelmagerm. Aage Sjøberg.  
 18 Husejerske Mathea N. Møller (293a) 4,8-2,3.  
 \*Enkefru Vithalia Ipsen.  
 20 Syerske Anthonie K. Møller (294a) 4,4-1,8.  
 22 Købm. Agnes Holm (215f) 10,0-1,9.  
 24 Rentier Anders Rasmussen (215g) 8,0-1,6.  
 26 Luthersk Missionsforening (215d) 15,0-2,8.  
 28 Enkefru Anna K. Hansen (215k) 6,0-1,1.  
 32 Pens. Postb. Magnus Hansen (212a) 6,0-1,5.  
 34 Enkefru Kath. Ipsen (212b) 14,0-1,8.  
 36 Frk. Betty Pedersen (210) 2,3-1,1.  
 38 [Elida Hansen] (209a) 2,3-1,1.  
 \*Rentrice Karoline Pedersen.  
 40 Fisker Th. P. Andersen (208d) 4,8-1,1.  
 42 Pensionatsejer Johannes Andreassen, Hvilehjemmet Klintbo (208a) 33,0-4,0.  
 \*Rentier Anders Andersen.  
 \*Frk. Elise Andersen.  
 \*Rentier Holger Dam.  
 \*Enkefru Jensine Dam.  
 \*Frk. Anna Espersen.  
 \*Frk. Karoline Espersen.  
 \*Enkefru Frederikke Hansen.  
 \*Petrea Hansen.  
 \*Rentier Johan Ipsen.  
 \*Enkefru Cath. Jensen.  
 \*Rentier Karl Kofoed.  
 \*Enkefru Mathea Kristensen.  
 \*Rentier P. O. Larsen.  
 \*Enkefru Karen Myhre.  
 \*Fhv. Sygepl. Kirstine Nielsen.  
 \*Rentier Johan P. Olsen.  
 \*Rentier O. Kr. Olsen.  
 \*Enkefru Vilhelmine Rasmussen.  
 \*Enkefru Gertrud Simonsen.  
 44 Bornh. Baptistmenighed (207) 8,0-3,0.  
 46 Enkefru Kristine Hansen (206b) 9,5-2,5.  
 48 Rentier Niels P. Ibsen (205e) 9,0-1,3.  
 \*Mathilde Kofoed.  
 50 Rentier Andr. Anker Vest (205d) 8,0-1,1.  
 \*Rentier Marius A. Kofoed.  
 \*Rentier N. P. Vesth.  
 52 Murersv. Axel Olsen (205a) 4,5-1,4.  
 54 Rentier Thorv. A. Petersen (204e) 6,2-1,1.  
 56 Malersv. C. E. S. Hansen (204d) 6,0-0,8.  
 58 Rentier J. P. H. Rohmann (204c) 6,0-0,9.  
 60 Bogh. Asta C. Nielsen (204a) 6,0-1,1.  
 62 Maskinpasser Hans C. Andersen (204b) 5,8-1,3.  
 64 Rentrice Maren K. Jacobsen (402c) 6,0-1,4.  
 66 Enkefru Karoline Brandt (402d) 10,0-2,2.  
 68 Overbetj. Chr. M. V. Pedersen (402e) 8,0-1,6.  
 70 [Etatsraadinde Kofoeds Legat] (402h) 15,0-3,0.

\*Nexø Børneasyll.  
 \*Børnehavelærerinde Aase Asmussen.

### Hjortestræde.

- 1-3 [Søskendene Exsteen] (345a) 9,5-2,9.  
 1 \*Frk. Julie Due.  
 3 \*Fhv. Skibsfører Johs. Exsteen.  
 \*Strygerske Anna M. Exsteen.  
 \*Vaskeriejer Jensine M. Exsteen.  
 \*Strygerske Laura G. N. Exsteen.  
 5 Arbejderske Helene Frederiksen (344) 3,1-1,1.  
 7 Pens. Lods Magnus P. Kofoed (343) 5,3-1,2.  
 \*Cyklesmed Herluf J. Kofoed.  
 9 [M. Vandahl] (342) 1,8-0,5.  
 \*Enkefru Eva Hansen.  
 11 Arbm. Jens A. Jørgensen (341) 3,5-0,8.  
 2 Brødhdl. Andr. P. Kjøller (348f) 8,0-0,9.  
 4 Snedker Janus Hansen (348e) 8,3-1,1.  
 6 Enkefru Gine Andersen (348d) 10,0-1,4.  
 8 [A/S Johs. Munch] (348c) 4,5-1,6.

### Hjørnegade.

- 1 Avlsbr. Hans Chr. Holm (226) 8,8-26,0-15,0.  
 3 Rentier Hans J. Jürgensen (225b) 7,0-1,3.  
 5 Rentier Ludv. C. P. Larsen (225a) 5,0-1,1.  
 7 Sømand Th. Andersen (224b) 4,5-1,0.  
 9 Rentrice Mathea Madsen (224a) 4,0-0,9.  
 11 Enkefru Laura Nielsen (404d) 3,8-1,0.  
 13 Mekaniker O. Holtoug (404c) 5,0-0,8.  
 15 Bogbinder Viggo Espersen (404e) 3,8-0,7.  
 17 Bagersv. K. M. Lemvig (404a) 4,2-0,7.  
 2 Snedkersv. Hans C. A. Petersen (247b) 3,8-1,1.  
 4 Portør L. Henriksen (246d) 7,0-1,4.  
 6 Fisker Niels J. Pedersen (245d) 4,8-2,4.  
 8 Rentier Peter M. Schow (245c) 5,8-0,9.  
 10 Fisker Nicolaj A. Munch (245a) 11,0-2,2.  
 12 Avlsbr. Hans O. Jensen (244) 6,3-20,6-11,4.  
 \*Rentier Hans J. Carlsen.

### Højbovej.

Avlsbr. Lars Fr. Munch (Mrkj. 337g) 4,7-15,0-4,3.  
 Silderøger Hans M. Møller (Mrkj. 337hø) 12,0-0,5.

### Ibskervej.

Havnefoged P. Djernæs (260k) 13,0-0,7.  
 Lagerforv. Hans A. Munch (260i) 10,0-0,8.  
 Avlsbr. Andr. Jensen (Mrkj. 25 m. fl.) 4,2-19,7-5,7.  
 [Johs. Ipsen] (263b) 13,0-2,3.  
 \*Fisker Viggo Johansen.  
 \*Billedhugger C. P. Martin Sode.  
 Rentier Janus Nielsen (Mrkj. 337fb) 8,5-0,8.  
 Styr. Ove Hansen, Klippen (Mrkj. 337ey) 10,5-0,8.  
 [Johan Andersen] (Mrkj. 337ai) 4,5-0,6.  
 \*Møller Carl Lund, Bakkemøllen.  
 \*Rentier Klaus Holm, Bakkemøllen.

### Julestuen.

- 1 Rentier H. C. Birch (375a) 4,5-2,8.  
 \*Syerske Astrid Birch.  
 3 \*Enkefru Anine Sejersen.  
 2 Syerske Jacobine Holm (391l) 3,6-0,9.  
 4 [M. P. Jespersen] (391a) 4,5-1,3.  
 \*Fyrbøder Johs. Nielsen.

**Jydegænget.**

- 1 Murersv. Aage A. Pedersen (329f) 7,8-0,6.
- 5 [A/S Johs. Munch] (328c) 10,0-1,3.
- 2 Matros Aage Due (336b) 7,5-0,4.
- 4 Fisker Oluf Chr. Finne (336a) 7,5-0,4.
- 6 Frk. Anna Nielsen (337) 1,8-0,3.
- \*Rentier R. Brandt.
- 8 Ægpkærskerke Johanne Jensen (338a) 4,5-0,8.
- 10 Arbm. Niels Chr. Mortensen (340d) 6,3-0,3.
- 12 Chauffør Georg M. Jensen (340c) 6,2-0,4.

**Kalkbrænderivej.**

- Vognm. Hans P. Rasmussen (Mrkj. 189c)  
2,0-11,5-1,6.  
Kalkbrænderiejer Kathrine Westh (Mrkj. 189e  
m. fl) 3,5-25,0-5,1.

**Kildebakkestræde.**

- 1 [Niels Nielsen] (se Kildestr. 6).
- \*Rentrice Juliane Bech.
- 3 [Karen Jacobsen] (169) 3,3-1,3.
- \*Fisker Kr. Alexander Jensen.
- \*Arbm. Ernst O. H. Pedersen.
- 5 Avlsbr. Sinius Hansen (170c) 0,6-12,7-6,2.
- \*Vognm. Harald Hansen.
- 9 Arbm. Poul Ipsen (171) 3,3-1,4.
- 11 Rentier Hans Peder Jensen (172a) 2,5-1,1.
- 13 Frk. Karoline C. Kofoed (172b) 2,8-1,1.
- 2 Arbm. Jul. J. Kofoed (186) 4,5-2,0.
- 4 Skomagerm. Thorv. Mortensen (185a) 5,3-1,8.
- 6 [Chr. Westh] (185b) 4,0-1,5.

**Kildestræde.**

- 1 Vognm. Herman P. Schou (153) 5,5-1,6.
- 3 Rentrice Ingeborg O. E. Jensen (154a)  
5,0-1,8.
- 5 Urmager C. M. Jensen (156b) 6,5-1,7.
- \*Enkefru Kristine M. Jensen.
- 7 Snedkersv. Axel Møller (156a) 6,5-2,1.
- 11 Landpostb. Knud Pedersen (159c) 10,5-1,4.
- 13 Fru Fodspecialist Petra Rømer (159b)  
11,0-1,5.
- 2 Snedker og Købm. Aug. P. Pihl (188a)  
22,0-6,9.
- 4 Maskinm. August M. Nielsen (187) 10,0-1,0.
- 6 Murer Niels A. M. Nielsen (167a) 13,0-5,2.
- 8 Snedkersv. Karl E. Kofoed (166a) 9,0-1,8.
- 10 Karetmager Chr. Ipsen (165) 12,0-2,4.
- 12 Rentrice Jensine Kjøller (164) 11,0-2,2.
- 14 Enkefru Elna Mortensen (163) 3,0-1,5.
- \*Sømand Alfred A. Jakobsen.
- 16 [Thora Kofoeds Arv.] (162a) 8,0-3,2.
- \*Best. Rudolf Mikkelsen.
- 18 [Nexø Kommune] (162b) 45,0-4,4.
- \*Kommunekontoret.
- \*Sømand Børge N. Frederiksen.
- \*Arbm. Poul V. Hansen.
- \*Fisker Karl Edv. Jensen.
- \*Snedkersv. L. A. Rasmussen.

**Kirkestræde.**

- 1 [Chr. P. Nielsen] (46) 3,5-2,2.
- 3 [Peter A. Hansen] (47) 4,5-2,0.
- \*Fiskehdl. Gunnar H. Pedersen.
- 5 Arbm. Nikolaj Johansen (48) 3,3-1,9.
- 7 Arbm. Elmer Smidt (49) 4,5-1,1.
- \*Enkefru Karoline K. Smidt.

- 9 Købm. Jul. Hertz (50a) 9,0-1,9.
- 11 Frk. Magna Larsen (50b) 2,8-0,5.
- 13 [Andr. P. Hald] (50c) 5,0-0,9.
- \*Arbm. Knud A. Hansen.
- 15 Skræddersv. Alvin Kristiansen (95n) 5,2-1,1.
- 17 Kommis Kristian Petersen (95m) 6,5-1,1.
- 19 Vaskeriejer A. E. Will. Nielsen (95l)  
13,0-2,2.
- 21 Enkefru Julie Pedersen (95k) 3,8-0,8.
- 23 Enkefru Marie Ipsen (95i) 5,0-1,1.
- \*Enkefru Marie M. Svendsen.
- 25 Arbm. Hans P. Jørgensen (95h) 3,8-0,9.
- 27 [J. M. Dam] (95e) 4,0-0,9.
- \*Bagersv. Frank Johansen.
- 29 Fisker H. Christiansen (95d) 5,8-1,2.
- \*Fisker Niels P. Christiansen.
- 31 [H. Christiansen] (95c) 4,1-1,1.
- \*Fisker R. H. Christiansen.
- 33 Karen Andersen (95b) 2,6-0,6.
- 35 [Dorthea Kofoed] (96e) 7,5-1,1.
- \*Rentier Absalon L. Kofoed.
- 37 [Hans P. Hansen] (96f) 7,5-1,0.
- \*Graver Emil Th. Møller.
- 39 Enkefru Karoline Hansen (96g) 8,0-1,0.
- 41 Rentrice Bodil Køller Jensen (96h) 8,0-1,0.
- 45 Enkefru Frida Ipsen (96b) 7,0-2,5.
- \*Malerm. Børge Ipsen.
- 47 Købm. P. A. Olsen (102) 16,0-2,1.
- 49 Entreprenør, Byrådsmedl. Harry Lassen  
(101a) 6,5-2,2.
- \*Arbm. A. Konny Nielsen.
- 2 [Borgm. Alfr. Kofoed] (113a) 8,0-2,5.
- 4 Pens. Lærerinde Augusta Jacobsen (112b)  
8,0-1,7.
- 6 Rentier Mads W. Dahl (112c) 8,5-2,1.
- 8 [Chr. Bødtger] (111h) 13,0-2,1.
- \*Slagter Svend Berlin.
- \*Arbm. Jens J. Rasmussen.
- 10 Købm. C. A. Due (111n) 13,0-1,8.
- \*Rentier H. C. Gregersen.
- 12 Arbm. Ludvig Andersen (111k) 4,0-0,9.
- 14 Rentrice Marie Pihl (111i) 4,0-0,9.
- 16 Rentier Jens M. Madsen (111g) 5,3-1,1.
- 18 Enkefru Anine Larsen (111f) 5,0-0,8.
- 20 [Marie Lerche] (111e) 8,0-1,8.
- \*Sømand Harry Hansen.
- \*Postb. Børge Mogensen.
- 22 Fisker Rudolf Ipsen (103a) 3,8-1,0.
- 24 Kommunekass. Mathea Mouritzen (103c)  
7,5-1,2.
- 26 Arbm. Einar Kristoffersen (103d) 3,8-0,9.
- 28 Bornholms Valgmenighed, Siloam (103b)  
5,0-0,5.
- 30 Rentrice Petra Hansine Jensen (104b) 9,0-1,0.

**Lindestræde.**

- 1 Rentier P. A. Karlsten (215b) 2,5-1,0.
- 3 Vognm. H. P. Sonne (215a) 5,5-2,9.
- 5 Enkefru Laura Jørgensen (215h) 2,4-0,7.
- \*Sømand Edgar Kr. Jørgensen.
- 7 Fisker Sigurd Jensen (215c) 3,5-0,8.
- 2 Snedkersv. K. M. Westh (216b) 8,5-1,4.
- 4 [B. H. Kjøllers Arv.] (216a) 3,8-2,3.
- \*Fabriksarb. Anna Hansen.
- 6 Skomagerm. Henry Jacobsen (217) 5,0-2,6.
- \*Rentier Jeppe N. Thunberg.
- 8 Arbm. Alfr. V. Pedersen (218) 3,8-1,7.
- 10 [Emil Mortensen] (219a) 3,5-1,5.
- \*Anlægsgartner Erik Holm.

**Maegænget.**

- 1 Arbm. Leo Nielsen (249c) 3,3-0,3.
- 3 Avlsbr. Hans Peter Jensen (249d m. fl.) 3,3-11,5-4,2.

**Mortensgade.**

- 1 Enkefru J. P. Poulsen (290g) 5,0-0,8.
- 3 Enkefru Agnes Ljungbeck (290d) 5,0-0,7.
- 5 Rentier Niels Madsen (228b) 4,0-0,9.
- 7 Frk. Anine Nielsen, kaldet Munch (228a) 6,0-3,4.
- \*Arbm. Magn. Munch.
- 2 Rentrice Hansine K. Pihl (284b) 5,8-0,6.
- 4 Rentrice Hansine K. M. Nielsen, kaldet Folkemann (233) 3,8-0,6.
- 6 Arbm. Emil O. Andersen (232) 3,8-0,9.
- 14 Rentier Theodor Frederiksen (231) 7,5-4,2.
- 16 Telefonistinde Marie Pihl (243) 5,0-3,5.

**Mosevej.**

- Rentier Axel V. Hansen (Mrkj. 337bø) 13,0-1,8.  
 Snedker Hans J. Jensen (Mrkj. 337hl) 7,5-0,6.  
 [Otto Pedersen] (Mrkj. 337hf) 6,5-0,9.  
 \*Snedkersv. Marcus A. Mogensen.  
 Rentier Ejner Kofoed Pedersen (Mrkj. 337hk) 7,5-0,6.  
 Rentrice Catrine J. K. Sommer (Mrkj. 337fu) 7,5-0,6.

**Munkegade.**

- 1 [L. W. Marcher] (59b) 6,0-1,4.
- 3 [L. W. Marcher] (58) 2,5-1,4.
- \*Syerske Anna Holm.
- 5 Fhv. Sømand Axel A. Nielsen (89a) 4,3-0,8.
- 7 Rentier Johan Andersen (89b) 8,0-1,4.
- 9-11 [Johan Andersen] (89c) 3,7-0,8.
- 9 \*Fisker Viggo Frederiksen.
- 9 \*Møllersv. Henry Mortensen.
- 15 [Holger Dam] (94) 8,5-6,4.
- \*Skrædderm. C. M. Westh.
- 21 [Kristine Jensen] (95f) 5,8-1,0.
- \*Mekaniker Leo Madsen.
- 23 Rentier Carl C. Pihl (95g) 5,8-1,0.
- 25 Vaskeriejer Anna M. Søndergaard Nielsen (95o) 7,0-1,0.
- 27 Rentier Niels Dam (95a) 9,0-1,0.
- 2 Fisker Knud L. Buchardt (34a) 7,5-2,1.
- 4 \*Fisker H. O. Johansen.
- 6 Enkefru Hansine M. Andersen (34b) 5,0-1,7.
- \*Syerske Klara Andersen.
- 8 [Anna og Emma Erthmann] (55a) 15,0-3,8.
- \*Husbest. Anna M. Erthmann.
- 8 \*Musiklærerinde Emma Erthmann.
- \*Enkefru Freja A. Toft.
- 10 [Børge Westh] (56d) 10,0-1,0.
- \*Politifuldm. H. H. Løvstrand.
- 12 Rentier Kristian Hansen (55b) 8,5-1,1.
- 14 Fhv. Kaptajn P. Dich (54) 11,5-1,8.
- 16 Vognm. Herman C. Marcher (53) 10,0-2,6.
- 18 Rentrice Ane M. Kofoed (52) 10,0-2,4.
- 20 Arbm. Johs. Larsen (51a) 4,2-0,9.
- 22 Enkefru Barbara Holm (51b) 4,5-0,9.

**Mølleby.**

- 1 Fhv. Avlsbr. Kristian A. Markmann (Mrkj. 329a) 8,0-0,9.
- 3 [H. Chr. Kofoed] (Mrkj. 328a) 6,0-0,8.
- \*Smedesv. Edvard Hansen.
- \*Telefonarb. Ernst Svendsen.

Avlsbr., Borgmester Alfred A. Kofoed (Mrkj. 167 m. fl.) 17,5-38,5-23,2.

- \*Forv. Johs. Kofoed.  
 \*Foderm. Emil Mortensen.  
 Nexø Savmølle (Mrkj. 200f) 12,0-1,0.  
 2 Savværksejer Kristian J. Pihl (Mrkj. 200h) 5,5-0,2.  
 4 Arbm. Otto P. Pedersen (Mrkj. 200k) 5,8-0,5.  
 6 [C. C. O. Pedersen] (Mrkj. 200e) 6,0-0,5.  
 8 Arbm. Henry P. A. Pedersen (Mrkj. 200g) 5,5-1,3.

**Ndr. Strandvej.**

- 1a Restauratør Hans Espen Olsen (333g) 9,5-1,0.
- 1b Ekspeditør Sv. Aa. Petersen (333h) 9,0-1,0.
- 1c Enkefru Elise M. Madsen (360a) 5,5-1,6.
- 3 [Laurentius Larsen] (360c).
- \*Rentier Axel Bendtsen.
- \*Arbm. Søren Raun Sørensen.
- 5 Fisker Herman Holm (362) 5,0-1,0.
- 7 Enkefru Marie Marcher (366) 4,0-1,1.
- \*Arbm. Martin Alexandersen.
- 9 Fisker Emanuel Frederiksen (367) 4,0-1,2.
- \*Fisker Hans Frederiksen.
- 11 Pens Havnefoged Michael Hansen (368g) 8,0-1,0.
- 13 Sygekassekass., Byraadsmedlem Aage B. Andersen (368f) 7,5-0,8.
- 15 Fisker Svend Lund (368d) 7,0-0,8.
- 17 Kgl. Vejer og Maaler J. Karlsen (368i) 8,2-0,8.
- 19 Fisker Carl A. Schou (368e) 8,2-0,8.
- 21 Blikkenslagersv. C. O. Erichsen (385) 11,3-0,9.
- 23 Havnevagt Martin Westh (386) 11,4-3,6.
- 25 Frk. Karen M. Westh (387) 5,0-1,7.
- \*Arbm. Hans E. Larsen.
- 27 Agent Carl F. J. Sørensen (388b) 8,0-1,3.
- 29 Ellen Jensen (389b) 8,0-1,1.
- \*Læge Steingrimur Matthiasson.
- 31 Frk. Agnes Petersen (389c) 9,5-1,2.
- \*Enkefru Marie J. Hansen.
- 33 Pens. Lærerinde Hansine Exsteen, Lysters Minde (389d) 14,0-1,9.
- \*Frk. Johanne M. Lyster.
- 35 Fisker Andr. P. Marcher (389e) 8,0-1,1.
- \*Fisker Knud Marcher.
- 37 Snedkersv. Peder V. Kofoed (389g) 8,2-1,2.
- 39 Kaptajn Karl P. Jensen (389h) 13,5-1,5.
- 41 Fiskehdl. Chr. Christensen (389f) 13,0-3,2.
- 43 Kommunebogb. B. S. Assens (Mrkj. 337gæ) 12,0-1,9.
- 45 Rentier L. P. Juul (Mrkj. 337ft) 7,0-1,0.
- 47 Fiskehdl. Jens A. Jensen (Mrkj. 337fs—fm) 11,0-1,3.
- \*Silderøger Carl Børge Jensen.
- 49 Stenværksbest. Vald. Lund, Gunnely (Mrkj. 337fb) 8,5-0,8.
- 51 Fhv. Skibsfører Peter A. Jensen (Mrkj. 337eø) 6,5-0,7.
- 53 Tømrersv. Peter A. Pedersen (Mrkj. 337ed) 6,3-0,5.
- 55 Gasværksarb. Johs. Olsen, Søfryd, (Mrkj. 337er) 8,0-0,7.
- 2 Dansk Andels Ægekspor (395b) 50,0-.
- 4 Carl Lange & Co. Konserverfabrik (395b) 7,0.

**Nyboder**

- 1 Telefonistinde Jenny Lindahl (242) 2,8-1,2.
- \*Enkefru Andrea Lindahl.
- 2 Syerske Anna N. Hansen (251) 2,0-0,8.

- 4 Arbm. Karl Bech Ipsen (250) 3,5-1,4.  
 \*Elektriker Henry A. Vesth.  
 6 Mælkehdl. Har. Elleby (249a) 3,8-0,8.  
 8 Enkefru Trine Hald (248) 4,2-1,8.  
 12 Arbm. Johs. Kr. Jensen (247a) 5,5-3,4.

### Nygade.

- 1 Elim, Kristelig Forening for Indremission (111m) 12,0-1,3.  
 3 Syerske Anna J. Kofoed (11p) 7,0-1,2.  
 \*Arbm. Ludv. J. Hansen.  
 \*Arbm. Marius A. Schou.  
 2 Snedker Marius B. Jacobsen (112h) 5,8-0,7.  
 4 Chauffør Leo Herm. Kock (112d) 4,0-0,7.  
 6 Rentier Anders M. Larsen (112e) 4,0-0,7.  
 8 Frk. Petra C. Westh (112a) 4,9-1,6.

### Nørregade.

- 1 Husbest. Gerda Hansen (330a) 8,0-1,8.  
 \*Rentier Hans P. Holm.  
 3 Sømmandshjemmet (330f) 7,5-1,5.  
 \*Best. Kristian R. J. Hansen.  
 5 Dommerembedet (330c) 30,0-4,2.  
 \*Dommer Johs. Olsen.  
 7 Rentier Karen K. Munch (329e) 5,0-1,5.  
 9 Murersv. Oluf T. Pedersen (329a) 7,5-1,7.  
 11 Chauffør H. Viggo Hansen (334) 4,4-1,1.  
 13 Sømmand O. Andr. Arvidsen (335a) 3,8-1,2.  
 17 Slagtersv. Andr. P. Funch (346a) 9,3-1,3.  
 19 Nexø Andelsmejeri (347) 28,0-6,5.  
 \*Mejeribest. Viggo Pedersen.  
 21 Rentrice Magdalene K. Hansen (357) 6,5-1,8.  
 23 Fisker Karl Kristian Pedersen (356) 3,5-1,4.  
 25 Fisker Th. Lund, (355) 3,5-1,1.  
 27 Husbest. Olivia J. Strand (354) 6,8-1,5.  
 29 [J. C. Pedersen] (353a) 33,0-3,1.  
 \*Lærer P. Sander Hansen.  
 \*Cand. pharm. V. Vimpel.  
 31 [P. L. Kofoed] (369b) 39,4-14,6.  
 \*Bogh. Carl L. Mortensen.  
 \*Landsretssagf. Sv. Aa. Munch.  
 37 Rentrice Margrethe K. Nielsen (369a) 10,0-2,7.  
 39 Enkefru Mathilde Hansen (382a) 9,0-2,5.  
 \*Bagersv. Poul A. Hansen.  
 41 Arbm. Peter Chr. Andersen (382b) 3,2-0,7.  
 43 [Elbine Kofoed] (382c) 3,2-0,6.  
 \*Skomagerv. Otto Aug. Hansen.  
 45 Smedesv. Niels C. Nielsen (379a) 2,0-0,4.  
 \*Enkefru Marie Kr. Larsen.  
 47 Maskinsnedker S. Karlsen (377) 5,0-1,2.  
 \*Rentier Chr. Karlsen.  
 51 Arbm. William Hansen (376) 5,0-1,0.  
 \*Arbm. Karl Chr. Hansen.  
 53 Fisker Hans Kr. Holm (391i) 7,8-0,6.  
 55 Fisker Jens Edv. Finne (391h) 7,8-0,6.  
 57 Fisker Vilh. Bejer (391g) 7,8-0,6.  
 59 Fisker Th. Bejer (391f) 7,8-0,6.  
 2 Enkefru Stange (332b) 9,0-2,2.  
 2 Enkefru Lene M. Folkmann (332a) 8,5-2,7.  
 \*Eksp. Ingeborg Folkmann.  
 \*Tømrer N. Folkmann.  
 6 Sparekassfuldm. Albert K. Sørensen (33d) 13,0-2,1.  
 8 Frk. Anna Kofoed (333a) 17,0-2,1.  
 12-14 [Georg Andersen] (333b) 19,8-6,6.  
 12 \*Arbm. Karl Kr. Madsen.  
 \*Arbm. M. Vandahl.  
 \*Enkefru Anna Hansen.  
 14 \*Murersv. I. H. Lindahl.

- 16 Sagfører H. H. Jensen (333c) 14,0-3,3.  
 \*Cand pharm. Gudrun Madsen.  
 18 Rentier A. Hald (358b) 6,3-1,0.  
 \*Sømmand Karl Fr. Hald.  
 \*Bogh. Margrethe Hald.  
 20 Smedesv. Olaf Jensen (358a) 3,3-0,9.  
 \*Eksp. Marie Jensen.  
 22 [Laurentius Larsen] (359) 2,5-0,9.  
 \*Fru Jensigne Haagensen.  
 24 Lods Oscar J. Madsen (363) 6,8-1,2.  
 \*Skibsfører Jørgen Madsen.  
 26 Fisker Hans Peter Hansen (364a) 5,7-1,6.  
 28 Købm. Laurits H. Sode (364c) 20,0-4,2.  
 30 [C. Schræddergaard] (364b) 10,0-2,0.  
 \*Konservesmester Carl Martin Petersen.  
 32 Chauffør Carl S. Jensen (365a) 12,0-2,4.  
 34 [Carl Jensen] (se Nørregade 32).  
 \*Bagerm. Anth. Falck.  
 36 Rentrice Laura M. Kofoed (368h) 9,0-1,6.  
 38 Adjunkt I. Stchelkunoff (368a) 12,0-2,9.  
 \*Frk. J. E. M. Qvistgaard.  
 40 Syerske Else Olsen (383) 4,5-1,7.  
 42 Overmonter A. Caspersen (384) 7,5-1,7.  
 46 Smedem. Hans E. Poulsen (388a) 14,0-2,6.  
 48 [A/S Johs. Munch] (389a) 3,0-1,4.  
 50 Malersv. Theodor V. Hansen (389p) 9,0-1,0.  
 52 Syerske Anine Hansen (389o) 6,0-0,8.  
 54 Fhv. Snedkersv. Anders Andersen (389n) 6,0-0,7.  
 56 Rentier Jens P. Larsen (389m) 6,0-0,9.  
 58 Skræddersv. Aage E. Hansen (389l) 4,8-0,6.  
 60 Enkefru Andrea P. Bohn (389k) 4,8-0,8.  
 62 Kioskejer J. Bidstrup (390d) 7,0-0,7.  
 64 Fisker Christian Ipsen (390e) 7,0-0,8.  
 66 Arbm. Elmer Johansen (390a) 8,5-1,8.  
 68 Maskinarb. Ingolf Jensen (390c) 8,8-1,0.  
 70 Lærerinde Clara M. Westh (390b) 6,0-1,2.  
 \*Postass. Elisabeth Møller Westh.  
 72 Tømrer H. Einer Jensen (Mrkj. 337gh) 9,0-1,4.  
 74 [Emil Holm] (Mrkj. 337gi) 6,5-0,8.  
 \*Barbersv. Sv. Sjøberg.  
 76 Murersv. Emil Berggren (Mrkj. 337gv) 6,5-0,7.

### Paradisvej.

- 1 [Johs. Andreasen] (211a) 4,6-2,4.  
 \*Skræddersv. Otto Olesen.  
 \*Elisabeth Kofoed.  
 3 [N. og C. Bohn] (211b) 8,0-1,2.  
 \*Murer Carl Bohn.  
 \*Murer Niels Bohn.  
 5 Rentier A. Christoffersen (403b) 6,0-1,1.  
 \*Nora Hansen.  
 7 Arbm. Henry Nielsen (403o) 3,5-0,7.  
 9 [Ellen Jensen] (403n) 3,5-0,7.  
 \*Frk. Mariane Jensen.  
 11 Rentier Jens L. Sørensen (403d) 4,0-0,7.  
 13 Rentrice Ida Kr. Larsen (403e) 3,7-0,8.  
 15 Entreprenør Chr. Jørgensen (403f) 3,5-0,7.  
 19 Enkefru Kristine Holm (403h) 4,5-1,2.  
 23 Arbm. Axel Karlsen (403a) 5,0-0,7.  
 25 [Nexø Kommune] (403a) 4,7-1,0.  
 \*Arbm. Marius P. Johansen.  
 Rentier Hans P. A. Jensen (405f) 10,0-2,4.  
 Møbelfabr., Byrådsmedlem Johs. Sorth (Mrkj. 337gs) 12,0-1,0.  
 Pens. Lærer Niels M. Lund (Mrkj. 337db) 11,0-1,5.  
 2 Urmager Fr. H. Pihl (220b) 6,5-1,0.  
 4 Avlsbr. Hans M. Larsen (220a) 7,5-25,0-13,8.



- 6 Fhv. Smedem. Andr. P. Hansen (222) 5,5-3,9.  
\*Fisker Poul Johs. Vahlgreen.

**Pilebrovej.**

- 3 Arbm. Carl P. Jensen (Mrkj. 337dd) 4,7-1,2.  
5 Fisker Jens Chr. Olsen (Mrkj. 337de) 6,3-0,9.  
7 [Th. Beyer] (Mrkj. 337ep).  
9 Rentier Per Magnussen (Mrkj. 337eo) 3,5-0,6.  
11 Arbm. Hans J. Svendsen (Mrkj. 337en) 5,0-0,8.  
13 Fisker Klaus Finne (Mrkj. 337em) 5,0-0,6.  
15 Hønseriejer H. A. Marcher (Mrkj. 337dø) 0,7-11,0-3,1.  
17 Rentier Karl J. Pedersen (Mrkj. 337ea) 4,4-0,6.  
19 [Janus Sonne] (Mrkj. 337il) 10,3-0,7.  
\*Toldbetjent K. J. Mogensen.  
2 Chauffør Hans A. Larsen (Mrkj. 337p) 8,0-0,9.  
4 Arbm. Axel Jacobsen (Mrkj. 337hb) 6,8-0,5.  
6 Fiskehdl. Hans C. J. Hansen (Mrkj. 337hc) 6,8-0,6.  
8 Fisker Karl Villy Holm (Mrkj. 337hd) 6,8-0,5.  
10 Sømand Hans F. Axel Larsen (Mrkj. 337fr) 5,4-0,8.  
12 Matros Poul N. Jensen (Mrkj. 337fq) 3,5-0,4.

**Piledamsstræde.**

- 1 \*Arbm. Einer A. Ipsen.  
3 Arbm. Jens M. Olsen (174a) 4,0-0,6.  
[Nexø Kommune] (181) 4,5-1,5.  
\*Elektriker Carlo Mikkelsen.

**Gl. Postvej.**

- Nexø Kommunes Brandsstation (Mrkj. 337a) 2,0.  
1 Rentrice Hansine Kofoed (Mrkj. 337am) 15,0-2,2.  
\*Best. Gunnar Marcher.  
13 Frk. Karla H. K. Pihl, Rosenvænge, (Mrkj. 337bs) 10,0-1,8.  
\*Rentier Karl A. Pihl, Rosenvænge.  
17 Rentier Otto P. Schou, Vesterled (Mrkj. 305) 0,8-17,0-1,6.  
\*Husholdningslærerinde Agnethe Schou, Vesterled.  
8-10 [Nexø Kommune] (397a) 8,0-0,8.  
8 \*Arbm. Ejner Jensen.  
10 \*Stenhugger Carl R. Wiborg.  
12 Arbm. J. Persson (397q) 3,0-0,4.  
14 Vognm. Chr. A. Mortensen (180) 8,0-1,4.  
16 Rentier Hans P. Larsen (Mrkj. 337ha) 4,0-0,5.  
18 Landm. Andreas Bech (Mrkj. 337ae) 4,3-0,9  
\*Rentier A. P. Bech.

**Rønnevej.**

- Avlsbr. Niels Peter Bek (Mrkj. 274b) 2,2-13,2-3,0.  
Handelsgartner M. Bjerregaard (Mrkj. 200a) 5,8-40,0-8,2.  
Bornholms Møbelfabrik ved Johs. Sorth. (Mrkj. 278d) 16,0-1,6.  
Rentier A. Due (Mrkj. 200p) 15,0-1,2.  
Savskærer Georg Hansen (Mrkj. 211a) 1,4-19,4-4,2.  
Rentier Chr. Hansen (Mrkj. 337ad) 12,0-1,8.  
Avlsbr. Alfr. M. Henriksen (Mrkj. 278c) 3,2-17,0-4,3.  
Snedkerm. Jens J. Holm (Mrkj. 308b) 2,6-15,4-3,1.

- Avlsbr. Harald Ipsen, Bakkely (Mrkj. 360b) 2,5-13,5-3,3.  
Avlsbr. Hans Math. Jacobsen (Mrkj. 278a) 4,4-22,5-5,9.  
[Adolf Kofoeds Arv.] (Mrkj. 1h) 20,0-5,2.  
\*Best. Mathea Kofoed.  
Møllejer J. M. G. Kofoed, Nymølle (Mrkj. 200c) 2,4-48,0-5,3.  
Rentier Christian Th. Kofoed (Mrkj. 211e) 8,0-0,8.  
Avlsbr., Byraadsmedlem Chr. S. Nielsen, Nome (Mrkj. 147a) 21,0-48,4-27,4.  
Pens Lærerinde Marie Nielsen, Landlyst (Mrkj. 211d) 8,5-0,6.  
\*Incassator Aage Juul, Landlyst.  
Hønseriejer Lars M. Olsen (Mrkj. 231) 2,8-25,0-3,7.  
\*Hønseriejer Lloyd Olsen.  
Avlsbr. Alfred M. Pedersen, Vanggaard (Mrkj. 206) 19,5-47,0-25,6.  
[Nexø Kommune] (Mrkj. 337a) 1,5.  
\*Arbm. Andr. Pedersen, Vangegennerhuset.

**Skolestræde.**

- 1 Murerm. Emil Andersen (45) 11,0-2,3.  
\*Arbm. H. Th. Larsen.  
\*Fiskehdl. Anker Kr. Larsen.

**Smallegade.**

- 1-3 [A/S P. Berg] (se Storeg. 12).  
\*Enkefru Juliane Skovgaard.  
\*P. Bergs Ægforretning.  
5 Nexø Metodistkirke (128b) 37,0-5,9.  
\*Metodistpræst Johannes Chr. Kofoed.  
\*Pedel Andr. P. Hald.  
7 Enkefru Marie Hansen (151) 7,0-2,7.  
9 Vognm. Alfred Pedersen (152) 15,0-3,5.  
2 Pens. Bogh. S. A. Bech (133b) 12,0-1,9.  
6 Lærer Johs. Th. Jensen (148a) 12,0-2,9.  
8 Missionær Chr. P. Holm (147b) 8,0-1,6.  
\*Enkefru Mine M. Holm.  
10 [Karen Westh] (147a) 8,0-3,1.  
\*Skibsfører Axel Thunberg.

**Smedegade.**

- 1-3 [J. C. Pedersen] (se Nørreg. 29).  
1 \*Kommuneass. P. P. Bendtsen.  
3 \*Arbm. Ejner Hauberg.  
5 A/S Johs. Munchs Lager (353b) 10,0-2,3.  
7 Rentier Jens P. Dahl (352) 10,0-1,9.  
2-6 [P. L. Kofoed] (se Nørreg. 31).  
2 \*Repr. Carl Frederiksen.  
4 \*Kreaturhdl. J. D. Rønning.  
6 \*Sygepl. Martha Olsen.

**Stenbrudsvej.**

- 1 Rentier Otto Hansen (Mrkj. 337m) 7,9-1,4.  
3 Pakhusform. Anker Hansen (Mrkj. 337hg) 11,8-1,5.  
5 Kaptajn J. Clausen (Mrkj. 337hh) 13,6-1,6.  
5a Skibsbygm. Magn. J. Larsen (Mrkj. 337ao).  
7 Restauratør L. M. Johnsen (Mrkj. 296d) 14,6-1,1.  
9 Snedkerv. Knud Sonne (Mrkj. 337im) 11,0-3,3.  
11 Skibsfører A. Kure (Mrkj. 337ga) 18,0-1,7.  
13 Rentier Johannes P. Hansen (Mrkj. 337fk) 9,0-1,2.

- 15 Sømmand C. Exsteen (Mrkj. 337fi) 5,5-0,4.  
 17 Fhv. Skibsfører Emil Hansen (Mrkj. 337fh) 5,5-0,4.  
 19 Maskinm. Anker A. Jakobsen (Mrkj. 337fg) 5,5-0,4.  
 21 Montør H. Dich (Mrkj. 337ff) 5,5-0,4.  
 23 Nexø Sygehus (Mrkj. 337dl) 51,0-4,1.  
 \*Oversygepl. Olga Christiansen.  
 \*Sygepl. Anna Balleby.  
 \*Sygeplejeass. Lilly Andersen.  
 25 Dykker Karl L. Møller, Stenly (Mrkj. 337ez) 7,5-1,0.  
 Møllejer Anth. Mogensen, Stenbrudsmøllen (Mrkj. 337fø) 20,0-1,0.  
 Rentier Knud Chr. Hansen, Stenbrudsgaarden (Mrkj. 2a m. fl.) 17,0-18,0-7,8.  
 \*Rentrice Hermine Hansen, Stenbrudsgaarden.  
 \*Missionær P. V. Jacobsen, Stenbrudsgaarden.  
 6 [Lorents Jensen] (Mrkj. 337ee) 10,0-0,7.  
 \*Arbm. Sv. Christensen.  
 \*Fisker Børge Finne.  
 8 Maler Herman J. Jensen (Mrkj. 337ef) 5,0-0,7.  
 10 Fhv. Mælkehdl. Hans A. Mikkelsen (Mrkj. 337eg) 6,0-1,3.  
 14 Tømrersv. K. Vahlgreen (Mrkj. 337es) 6,0-1,0.  
 16 Skibsfører F. Søndergaard Nielsen (Mrkj. 337et) 9,0-0,4.  
 18 Regnskabsf. Aksel Holm (Mrkj. 337eu) 9,0-0,4.

### Stenhuggerstræde.

- 1 Snedkerm. J. J. Sonne (277) 7,5-1,5.  
 3 Rentier Andr. Jakobsen (278b) 6,8-0,7.  
 2 Rentier Anton Eriksen (274) 5,0-1,1.  
 4 Snedkersv. Jens Eriksen (273) 6,0-1,1.  
 [Jens Larsen] (272b) 4,0-0,7.  
 \*Søfyrbr. Axel Herm. Olsen.

### Storegade.

- 1 Købm., Skrædderm. Ejner Jensen (142b) 38,0-6,3.  
 \*Eksp. Petra Folkmann.  
 3 Isenkræmmer Th. Aakjær (141b) 44,0-6,3.  
 \*Enkefru Hansine Horstmann.  
 5 Guldsmed O. Lorenzen (141c) 27,0-3,1.  
 7 Skomagerm. Aage P. Larsen (141a) 35,0-5,1.  
 \*Enkefru Martine Pedersen.  
 9 Nexø Raadhus (123) 30,0-8,1.  
 \*Politikontoret.  
 \*Politistationen.  
 \*Enkefru Oline Holm.  
 11 Hotelejer Ernst Kofoed, Hotel Nexø (122) 45,0-9,6.  
 \*Fisker Otto Christensen.  
 \*Fisker Vald. Christensen.  
 13 Sagf. J. L. Wichmann (121) 43,0-8,1.  
 \*Rentrice Kristine S. Kofoed.  
 15 \*Rentier J. P. Kofoed.  
 \*Fisker Ejnar Frederiksen.  
 17 [Anna Espersen] (120b) 11,0-2,9.  
 \*Læge Einer Pedersen.  
 19 Enkefru K. Marie Hansen (119a) 3,8-1,8.  
 21 Blikkenslagerm. Peter A. Hansen (118a) 25,0-2,7.  
 \*Blikkenslagersv. C. Emil Hansen.  
 \*Blikkenslagersv. Ove Hansen.  
 23 Enkefru Hansine Brandt (118b) 9,0-1,5.  
 \*Arbm. Anker A. Hansen.

- 25 Rentier Hans Kr. Jensen (117) 13,0-2,6.  
 27 Nexø Borgerskole (115) 80,0-10,1.  
 \*Pedel Emil Holm.  
 29 Pens. Skoleinsp. Kristen Kristensen (33c) 13,0-1,8.  
 33 Læge C. U. Boesen (33a) 18,0-5,9.  
 35 Klædefabr. Peter S. Pedersen (33b) 24,0-3,7.  
 37 \*Inkassator Aage Hansen.  
 \*Fisker Sv. Aa. Hansen.  
 39 Rentier Andr. S. Hansen (33d) 12,0-1,4.  
 41 Lærer og Kordegn Hans M. Madsen (32a) 12,0-1,8.  
 43 Enkefru Anine Harild (32b) 9,0-1,7.  
 \*Tømrersv. Andreas Harild.  
 2-4 [Andrea Kjærgaards Arv.] (140a) 16,2-5,1.  
 2 \*Enkefru Agnes Kofoed.  
 4 \*Telefonarb. Hans Jacob Madsen.  
 6 [Andrea Kjærgaards Arv.] (134a) 25,0-3,7.  
 \*Arbm. Viggo Grøndahl.  
 8 Konditor Sv. Leegaard Jensen (134f) 30,0-5,7.  
 \*Rentier Anth. Hansen.  
 10 Bogtrykker A. Gornitzka (133a) 15,0-6,1.  
 12 A/S P. Berg (127) 65,0-20,0.  
 \*Handelsbest. H. Knudsen.  
 14 Broderihdl. Hansine Hein (126) 20,0-8,8.  
 \*Frugthdl. Vilh. Thorsen.  
 16 \*Modehdl. Karen A. Markmann.  
 18 [J. Johs. Kofoed] (125a).  
 \*Snedkersv. Hjalmar Andersen.  
 \*Kontorist Petra S. Jørgensen.  
 \*Dommerfuldm. Svend Hassing.  
 20 Bryggeriejer P. W. Sode (124b).  
 22 [Dorthea Sonne] (se Storeg. 24).  
 \*Off. i Fr. Hær Elisabeth Christensen.  
 \*Off. i Fr. Hær Kath. Schmidt.  
 \*Rentrice Marie Jakobsen.  
 24 Rentrice Dorthea O. Sonne (124a) 15,0-7,4.  
 26 [Nielsine Madsen] (se Storeg. 28).  
 \*Repr. Hans Jacob Madsen.  
 28 Rentrice Nielsine Madsen (44b) 12,0-2,5.  
 30 Lærerinde Ellen Sonne Nielsen (44a) 10,0-2,0.  
 32 Købm. Chr. P. Nielsen (43) 5,0-1,9.  
 34 Sadelmagerm. Aage Th. Pedersen (42b) 7,0-1,8.  
 36 Bankdir. Jørgen Westergaard (42a) 10,5-1,9.  
 38 Rentrice Anna M. Bagger (41) 2,3-0,7.  
 40 [Nexø Kommune] (40) 2,8-0,9.  
 42 [Hans Bødtger] (29) 4,0-2,6.  
 \*Enkefru Sanne Nielsen.  
 44 Arbejderske Anna Pedersen (30d) 2,8-0,6.  
 46 Arbm. Niels M. Kofoed (30a) 4,0-0,8.  
 48 Arbm. Andr. Larsen (30c) 4,0-1,5.  
 \*Signe Ipsen.  
 50 Murerm. Georg Andersen (30b) 8,0-1,2.

### Stormgade.

- Avlsbr. K. C. Pedersen (Mrkj. 337bc) 4,7-16,4-5,4.  
 Snedkerm. Viggo Jensen (Mrkj. 337bd) 9,0-1,5.  
 1 Pakhusform. Andreas Jensen (397p) 3,2-0,6.  
 \*Arbm. Karl H. A. Kofoed.  
 3 Arbm. Viktor Pedersen (397o) 3,0-0,5.  
 5 Vognm. Martin A. Larsen (397n) 2,2-0,4.  
 7 Arbm. Karl Lorentzen (397m) 2,2-0,4.  
 \*Arbm. Karl Larsen.  
 9 Arbm. Chr. Hansen (397l) 2,2-0,4.  
 11 Enkefru Hansine Pihl (397k) 2,2-0,4.  
 13 Snedkersv. Helmuth Andersen (397i) 2,2-0,4.  
 \*Rentier Oluf Andersen.

- 15 Arbm. O. Haagensen (397h) 2,2-0,4.  
 17 Rentier Henrik V. Sørensen (397g) 2,2-0,4.  
 19 Arbm. Th. K. Andersen (397f) 2,5-0,4.  
 21 Arbm. Charles Nielsen (397e) 2,8-0,4.  
 23 Fisker Hans P. Kr. Landin (397d) 2,5-0,4.  
 25 Frk. Thora Kofoed (397c) 2,5-0,5.  
 27 Arbejderske Josefine M. Rasmussen (397b) 3,0-0,5.  
 29 Arbm. Vald. Ipsen, Rosenhaven (160a) 8,4-4,6.  
 31 Arbm. Andr. Schou Jensen (160c) 3,8-1,2.  
 2a Mekaniker Knud Kr. Hansen (Mrkj. 337ii) 8,8-0,6.  
 2b Anna Beyer (Mrkj. 337ih) 8,0-0,5.  
 4 Avlsbr. Carl E. Larsen (63d) 8,5-2,1.  
 6 Ægpakker Jens C. Pihl (67b) 6,5-1,4.  
 8 Snedkersv. Axel Nielsen (67a) 4,5-0,7.  
 10 Rentrice Hermandine Sommer (68b) 7,8-0,8.  
 12 Karoline Hansen (68c) 7,8-0,8.  
 14 Avlsbr. K. Rohmann (68a m. fl.) 8,9-23,4-13,6.  
 16 Enkefru Mathea Hansen (70f) 8,3-1,0.  
 \*Rentier Andr. Kofoed.  
 18 Enkefru Elisabeth Kruse (70e) 9,0-1,0.  
 20 Rentier Peder Brandt (70d) 7,7-0,8.  
 22 Enkefru Hansine Hansen (70b) 3,5-1,0.  
 24 Pens. Postb. Chr. Christiansen (70a) 4,0-1,0.  
 \*Corsetiere Gunhild Christiansen.  
 26 [Petra Jørgensen] (71) 6,7-1,5.  
 \*Snedker Tage Jensen.  
 28 Enkefru Vilhelmine Madsen (73a) 1,5-0,6.  
 30 Stenhugger Laur. V. Jensen (72) 1,8-0,7.  
 32 Direktør Ove L. Kofoed (99) 20,0-3,5.  
 34 Snedker Alfred Ipsen (100) 5,0-1,7.

### Strandgade.

- 1 Malerm. Klarup Hansen (309b) 10,0-2,8.  
 3a C. M. Jensens Urmagerforretn. (317g) 10,0-3,5.  
 3 Barberm. Carl J. Jensen (Mrkj. 318d) 17,0-2,7.  
 \*Ruth Jensens Damefrisørsalon.  
 5 Bygm. Martin P. Jespersen (318c) 35,0-6,0.  
 7 Apoteker A. A. Harild (319a) 70,0-7,8.  
 9 Rentrice Kristine Hansen (319b) 11,0-3,0.  
 11 Rentier K. Mahler Sonne (320) 10,0-5,7.  
 \*Rentrice Marie Sonne.  
 13-17 [Kristine Munch] (se Strandg. 15).  
 13 \*Købm. Hans Munch.  
 15 Købm. Kristine Munch (321a) 77,4-28,8.  
 \*Fodspecialist Elisabeth Laugesen.  
 17 \*Nexø Toldkammer.  
 \*Toldforvalter Elith S. W. Ottesen.  
 2-4 [Nexø og Omegns Pakhusforening] (se Torvet 2).  
 \*Gaardskarl C. Gudbergsen.  
 4 \*Nexø og Omegns Brugsforening.

### Svanegade.

- 1 Enkefru Andrea Holm (264c) 2,5-0,6.  
 \*Fiskehdl. Eskild Due Holm.  
 3 Fisker Gunnar Andersen (264d) 3,0-0,7.  
 5 Rentrice Anna Madsen (264e) 3,0-0,6.  
 7 Rentier Peter A. Jensen (264f) 3,0-0,6.  
 9 Frk. Andrea Bech (264g) 3,0-0,5.  
 11 Tømrer Valdem. Jakobsen (264h) 3,5-0,6.  
 13 Enkefru Julie Hejzuchowsky (264a) 2,5-0,5.  
 15 Arbm. Jens Andersen (264i) 3,0-0,6.  
 17 Smedesv. Gotfred Nielsen (264k) 3,2-0,7.  
 19 Skomagerv. Aksel Larsen (267d) 3,5-0,9.  
 21 Fisker Eskild Jensen (267g) 5,0-0,6.

- 23 Fisker Karl Kr. Rasmussen (269d) 5,0-0,6.  
 2 Murerm. J. P. Sonne (260g) 7,3-1,0.  
 4 Enkefru Vilhelmine Olsen (260f) 7,0-0,8.  
 6 Frk. Martha Marchmann (260e) 6,0-0,8.  
 \*Defektrice Dagny Marchmann.  
 8 Rentier T. M. Lerche (260d) 5,0-0,7.  
 10 Chauffør Knud Hansen (260c) 6,2-1,0.  
 12 Rentier Jens Chr. Hansen (260b) 6,5-0,9.  
 \*Frk. Elida Hansen.  
 28 Arbm. Niels Olsen (254a) 2,0-0,6.  
 30 Frk. Emma Kofoed (254a) 5,0-1,2.

### Søborgstræde.

- 1 Arbm. Harald Jensen (61) 2,5-1,0.  
 2 Fisker Peter M. Jensen (84a) 4,0-1,9.  
 \*Rentier Victor Jensen.  
 \*Enkefru Elisabeth Marcher.  
 4 Savværksejer Karl A. Nielsen (84b) 9,0-1,1.  
 \*Fisker Ludv. Andr. Nielsen.  
 \*Rentier Ole P. Johansen.  
 6 Avlsbr. Andr. Hansen (83) 3,8-16,6-5,8.  
 \*Avlsbr. Oluf Hansen.  
 8 Arbm. C. P. Plum (82c) 4,0-0,9.  
 10 Snedker Laur. P. Hansen (82a) 5,0-1,2.

### Søndergade.

- .1 [Nexø Kommune] (57) 7,0-2,2.  
 \*Arbm. Edmund G. Hall.  
 \*Rentier Jens O. Kjøller.  
 \*Skræddersv. Sofus Olsen.  
 13 Rentier Anders Jakobsen (80c) 7,5-1,3.  
 15 Rentier Julius Jensen (80f) 6,0-0,9.  
 17 Bagerm. Markus Jensen (80a) 13,9-2,5.  
 19 Chauffør Einer Olsen (79a) 3,0-0,7.  
 21 Rentier Th. Møller (78b) 2,2-0,3.  
 23 Enkefru Augusta J. Hansen (77) 3,0-0,7.  
 \*Arbm. J. M. Dahl.  
 25 Gasværksarb. Otto J. Pihl (75) 2,5-1,1.  
 2 Eksp. Ellen Kloe (89d) 7,0-0,8.  
 4 Malersv. Axel Munch (90) 5,0-2,2.  
 6 Rentier Jochum Munch (91) 4,8-0,8.  
 8 Rentier Ole Chr. Marcher (92) 6,0-1,0.  
 12 Fhv. Bagerm. Georg N. Pedersen (93a).  
 14 Rentier Vilhelmine K. Ipsen (93b) 7,5-0,8.  
 16 Arbm. J. V. Hald (97c) 3,3-0,7.  
 18 Enkefru Oline M. Olsen (97b) 3,3-0,7.  
 20 [Kristine Myhre] (97d) 2,6-1,2.  
 \*Tømrersv. Harry Andersen.  
 22 Enkefru Anna Thomsen (97a) 3,3-1,7.  
 24 Avlsbr. Ole M. Jensen (98) 10,5-30,2-18,7.  
 26 \*Rentier Ole Math. Jensen.

### Sdr. Landevej.

- Nexø kommunale Gasværk (Mrkj. 337a) 70,0.  
 1 Rentier Laur. P. Rasmussen (Mrkj. 337di) 3,5-0,4.  
 3 Maalerkontrollør Julius Holm (Mrkj. 337ex) 7,0-0,7.  
 5 Murersv. Gunnar J. Holm (Mrkj. 337go) 7,8-0,5.  
 7 Kusk Axel A. Pedersen (Mrkj. 337gp) 6,5-0,5.  
 9 Arbm. Ludv. Chr. Larsen (Mrkj. 337gq) 5,5-0,3.  
 11 Arbm. A. J. Engel (Mrkj. 337gr) 5,5-0,3.  
 13 Ægpakker Karl M. Hansen (Mrkj. 337dg) 6,5-0,3.  
 15 Rentier Hans P. Riis (Mrkj. 337hv) 6,5-0,3.

- 17 Arbm. Poul Kr. Larsen (Mrkj. 337ht) 7,8-0,6.  
 \*Fisker Ejnar Poulsen.  
 19 Gasværksarb. Jacob C. Jensen (Mrkj. 337ei) 9,0-0,4.  
 21 [C. A. Lindahl] (se Sdr. Landevej 23).  
 \*Cementstøber Kai Lindahl.  
 23 Cementvarefabr. C. A. Lindahl (Mrkj. 337da) 31,0-2,9.  
 25 Overlærer G. Bjerregaard (Mrkj. 337df) 15,0-0,7.  
 27 Rentier Sinius Jensen, Strandlund (Mrkj. 337gu) 9,8-1,4.  
 29 Rentrice Anna K. Johansen (Mrkj. 337ic) 11,8-0,6.  
 31 Politibetj. Axel Fr. Andersen (Mrkj. 387ig) 12,5-0,9.

### Sdr. Strandvej.

- 1 Fisker C. Winsløv (2a) 2,8-1,0.  
 3 Arbm. Hans P. Schou (3a) 4,5-1,2.  
 5 Portør O. A. Sassersen (3b) 2,5-0,6.  
 7 Skomagerm. K. A. Hansen (14a) 4,0-1,5.  
 9 [J. P. Svendsen] (14b) 9,5-0,9.  
 \*Enkefru Ingeborg Andersen.  
 11 Rentier Karl A. Larsen (15a) 11,5-1,4.  
 17 Pens. Postb. Martin C. A. Nielsen (16a) 7,0-2,5.  
 \*Telefonistinde Ingeborg M. Nielsen.  
 \*Syerske Jenny D. Nielsen.  
 19 Arbm. Knud Hedelund-Nielsen (23b) 8,8-0,7.  
 21 Garveriejer N. M. Thunberg (24) 21,0-4,8.  
 \*Garversv. C. H. E. Thunberg.  
 25 Fisker H. Espersen (31) 5,0-2,2.  
 27 Sparekassefuldm. Erik Kristensen (33e) 12,0-1,3.  
 29 Lods C. T. Lerche (119b) 3,4-1,5.  
 \*Stationsforst., Løjtn. K. Th. Petersen, Jernbanestationen.  
 \*Husbest. Julie Hartlund, Jernbanestationen.

### Toldbodvej.

- 1 [Adolf Møller] (143) 35,0-3,9.  
 \*K. A. Hansens Skotøjsforretning.  
 \*Biografdir. Harald R. Sørensen.  
 \*Eksp. William Juul Erthmann.  
 3 [Nexø og Omegns Pakhusforening] (se Torvet 2).  
 \*Brugsforeningsbest. Georg Jensen.

### Torvegade.

- 1 Revisor og Købm. Sinius V. Kjøller (146a) 30,0-5,6.  
 3 Købm. Sofus Sonne (146c) 16,0-3,5.  
 5 Hotelejer Christoffer M. de Neergaard (146b) 78,0-19,2.  
 \*Kogerske Alma Ipsen.  
 \*Lærerinde Inga Fossum Poulsen.  
 7 Rentier Hans Chr. Holm (188b) 12,0-2,1.  
 \*Husbest. Michella Holm.  
 9 Forfatterinde og Kolletrice Ingeborg Petersen (184b) 12,0-1,9.  
 11 Slagterm. Harry Marcher (184d) 24,0-4,2.  
 13 Fhv. Borgm. Harild (184a) 15,4-34,0-15,1.  
 \*Disponent Oskar Sonne-Hansen.  
 17 Arbm. Peter A. Ipsen (183b) 3,0-1,0.  
 19 Frk. Andrea Jensen (183a) 3,5-1,7.  
 \*Arbm. Hans P. Kofoed.  
 21 Dyrslæge P. A. Mølgaard (406b) 20,0-3,0.

- 23 [Nexø Haandv. og Industriforening] (182b) 65,0-13,4.  
 \*Realskolen.  
 \*Teknisk Skole.  
 \*Realskoleforst., Løjtn. J. Alfred Jensen.  
 \*Handelsm. Jens M. Espersen.  
 2 [E. Sonne-Hansen] (se Torvet 11).  
 \*Frk., Hdl. Alma Sonne Hansen.  
 4 Smedem. Finn André Hansen (305) 22,0-5,8.  
 6 Installatør, Byrådsmedlem J. Løvgrøn (191) 16,0-6,7.  
 8 Snedkersv. Chr. M. Mikkelsen (190) 17,0-5,3.  
 10 [Thora Mikkelsen] (196d) 11,0-2,6.  
 \*Lærer Chr. M. Lind.  
 12 Rentrice Karoline S. Sonne (196g) 10,0-1,8.  
 14 Enkefru Hansine Marcher (196h) 9,5-1,6.  
 16 Maskinm. Niels C. Lund (196a) 10,0-1,7.  
 18 Vognm. A. Skovgaard (196f) 18,0-6,1.  
 \*Rentier David Frederiksen.  
 20 Slagterm. Viggo Andersen (196o) 14,0-4,3.  
 22 [Søstrene Bjerregaard] (196i) 10,0-1,7.  
 \*Blomsterhdl. Agnethe Bjerregaard.  
 \*Blomsterhdl. Gerda Bjerregaard.  
 \*Husbest. Ellen Bjerregaard.  
 24 Lærer A. Bjerre (199) 9,0-1,7.  
 26 Bygm., Brandinsp. Peter L. Kofoed (200) 19,0-5,7.  
 \*Rentier O. M. Bentzen.  
 28 [Th. Petersen] (201a) 3,8-2,2.  
 30 \*Frk. Margrethe Hermansen.  
 32 Skrædderm. Herman Munch (201b) 7,0-2,1.  
 34 Skomagerm. Alfred O. Kjøller (203) 7,5-2,6.

### Torvet.

- 1 Købm. E. Kjærgaard (139a) 83,5-22,0.  
 3 Købm. H. Funch (145a) 120,0-25,3.  
 \*Irma.  
 5 Blikkenslagerm., Byrådsmedlem O. Erichsen (145b) 35,0-5,5.  
 7 Konditor C. Chr. Hjorth (145g) 48,0-8,5.  
 9 [Andrea Hansens Arv.] (145c) 15,0-9,2.  
 \*Skomager Henrik B. L. Hansen.  
 \*Eksp. Anna Hansen.  
 11 Købm. O. E. Sonne-Hansen (306) 60,0-17,7.  
 13 Slagterm. R. Glistrup (304a) 45,0-14,1.  
 \*Slagtersv. Chr. Glistrup.  
 2 Nexø og Omegns Pakhusforening (308) 180,0-38,7.  
 \*Best. Jens C. Pedersen.  
 \*Husbest. Anna Hansen.  
 \*Nexø og Omegns Bank.  
 4-6 Nexø og Omegns Sparekasse (307) 90,0-16,4.  
 4 \*Sparekassedir., Løjtn., Byrådsmedlem N. E. Harild.  
 6 \*Nexø Postkontor.  
 \*Postmester Thorkild Knudsen.  
 8 Højskolehjemmet (314a) 55,0-10,7.  
 \*Hotelvært Sv. Aa. Madsen.  
 10 [G. Jacobsen] (se Torvet 12).  
 \*Mælkehdl. Poul Anker.  
 12 Købm. Godtfred A. Jacobsen (314c) 33,0-7,1.

### Vægtgade.

- 1 Arbm. Conrad J. Kofoed (310) 3,5-1,2.  
 \*Sømand Henning Kofoed.  
 3 [Harald Karlsen] (311) 1,5-0,4.  
 \*Arbm. J. Chr. Haagensen.  
 5 Fisker Georg Kjøller (302b) 5,0-1,1.  
 \*Fisker Karl Hansen.

- 7 [H. P. Petersen] (302d) 4,0-1,0.  
 \*Syerske Astrid Møller.  
 9 Fisker Chr. P. Larsen (301) 2,8-1,5.  
 11 Malerm. Karl E. Nielsen (300) 7,5-1,6.  
 13 [Chr. Holm] (se Vægterg. 15).  
 \*Syerske Anna Holm.  
 15 Købm. Chr. Holm (194c) 10,0-2,4.  
 \*Arbm. Hans V. Alexandersen.  
 17 Syerske Karen E. F. Olsen (194a) 4,0-1,2.  
 2 [Ringhardt Kofoed] (317a) 5,6-3,6.  
 \*Vognm. O. Herman Westh.  
 \*Vognm. Hans M. Vesth.  
 \*Søfyrbøder C. Wilh. Westh.  
 4 Evang.-luth. Missionsforening (317e) 8,5-3,1.  
 6 Rentrice Engeline Hjorth (317d) 5,0-1,5.

- 8 Fisker H. P. Knudsen (317c) 5,0-1,4.  
 10 Telefonmontør Jens P. Andersen (298) 6,5-1,7  
 12 [B. Myhre] (299) 5,6-1,7.

## Nexø Vang.

- Avlsbr. C. Bødtger (Mrkj. 301) 3,3-12,8-3,3.  
 Gartner Axel Hansen (Mrkj. 375) 1,3-8,0-1,8.  
 Avlsbr. Anth. Jacobsen, Jomfruskoven (Mrkj. 337n) 3,4-11,6-4,1.  
 Rentier Markus Jensen (Mrkj. 337aa) 8,0-1,1.  
 Avlsbr. Einar Munch (Mrkj. 31a m. fl.) 3,0-13,5-3,1.  
 Avlsbr. Olaf Schou, Springforbi (Mrkj. 34) 6,6-19,0-8,8.

## Gaderegister for Rønne.

## Aakirkebyvej.

- 1 Enkefru Andrea Nielsen, Villa Marie (1500) 30,0-15,4.  
 3 Ass. Frk. Laura Dam (1502) 9,0-1,8.  
 \*Indboarkitekt Aage Dam.  
 5 Bankkass. Herbert Mogensen (1503) 15,0-2,2.  
 7 Frk. Erika Vilh. Vesth (1504) 7,0-1,4.  
 9 Forv. Karl Reimich (1505) 10,0-1,8.  
 11 Enkefru Metta Billgreen (1506) 7,0-1,5.  
 13 Mürerm. Janus Kofoed (1507) 14,0-2,5.  
 15 Fhv. Støberiarb. Lars Lassen (1508) 6,3,1,5.  
 17 Syerske Frk. Eva Dam (1509) 6,3-1,6.  
 19 Snedkersv. Alfred Sonne (1510) 7,0-1,6.  
 21 Enkefru Laurine Kristiansen (1511) 6,5-1,6.  
 23 Arbm. Peder Nielsen (1512) 7,0-2,2.  
 25 Støberiarb. Hans A. Kofoed (1513a) 9,0-2,1.  
 27 Lærer Otto Bährenholdt (1527) 25,0-8,7.  
 \*Snedkersv. Knud Madsen.  
 29 Automobilforhdl. Ferd. Jørgensen (1529a) 26,6-15,1.  
 2 Fhv. Købm. Axel Eckberg (1551b) 45,0-15,6.  
 \*Trykker Axel Eckberg.  
 4 Maskinm. Kr. Dahl Hansen (1551c) 16,0-2,5.  
 6 Fru Minna Kløcker (1550) 17,0-5,6.  
 8 Stenhuggerform. Kristian Pedersen (1548) 9,0-3,5.  
 \*Bibliotekar Frk. Thorborg Pedersen.  
 10 [Baneform. Karl Ipsen] (1547) 7,5-1,6.  
 \*Stenhugger Kai Aastradsen.  
 12 Enkefru Anine Vahlgren (1546) 6,5-1,5.  
 14 [Maskinm. Ejnar Riis] (1545) 6,5-1,5.  
 \*Fru Gerda Gerhardt.  
 16 Enkefru Petra Westh (1544) 8,0-1,6.  
 \*Musiklærerinde Frk. Martha Westh.  
 18 Skomager Hans Bohn (1543) 7,0-1,8.  
 20 Faktor Robert Hildebrandt (1542) 10,0-2,1.  
 22 Snedkersv. Karl Andersen (1541) 8,0-1,6.  
 24 Fru Bertine Sjøstrøm (1540) 10,0-1,4.  
 \*Barbersv. Børge Sjøstrøm.  
 26 Frk. Petra Andersen (1539) 8,0-1,6.  
 28 Fhv. Sparekassekass. Karl M. Brandt (1538) 15,0-3,7.  
 \*Mejerist Børge Brandt.  
 30 Kommuneass. Rich. Holm (1537) 7,5-1,3.  
 32 Montør Jens P. Finne (1536) 7,0-1,4.  
 36 Enkefru Anna Olsen (1534) 6,0-1,0.  
 \*Keramiker Poul Olsen.

- 38 Vognm. Knud Mahler Jørgensen (1533) 7,0-0,9.  
 40 Kranfører Johan Nielsen (1532) 10,0-2,0.  
 42 Frk. Marie Hansen (1531) 12,0-3,6.

## Absalonsgade.

- 1 Enkefru Karen Pedersen (1232d) 8,5-1,2.  
 3 Maskinm. Anker Læsaa (1232o) 10,0-1,5.  
 5 Motorpasser Karl Svendsen (1232p) 10,0-1,3.  
 \*Stenhugger Albert Svendsen.  
 7 Lagerforv. Johs. Christensen (1232t) 10,4-1,4.  
 9 Enkefru Karen Mørch (1232u) 10,0-1,0.  
 11 Slagtersv. Carl Fr. Hansen (1232æ) 10,0-1,0.  
 13 Enkefru Anna M. Mortensen (1232ø) 10,0-1,0.  
 15 Matros Johs. Pedersen (1232aa) 7,8-1,1.  
 \*Maskinarb. Hans Chr. Christensen.  
 17 Stenhugger Johs. W. Riis (1232ab) 8,0-1,3.  
 19 Skræddersv. Marius A. Marcher (1232ae) 9,0-1,0.  
 21 Overmontør Karl Mortensen (1232af) 9,8-1,8.  
 \*Chauffør Johs. Madsen.  
 23 Typograf Otto Pedersen (1232ag) 9,0-1,0.  
 25 Snedkersv. Aksel Nielsen (1232ah) 9,4-1,4.  
 27 Skibsfører Aksel Andersen (1232as) 10,0-1,2.  
 29 Inkassator Walter Wilsky (1232at) 10,0-1,3.  
 2 Navigationsskolelærer P. K. V. Pedersen (1232i) 11,0-2,0.  
 4 Enkefru Lise M. Thorsen (1232k) 7,5-0,8.  
 6 Rentier Magnus Chr. Sode (1232l) 7,5-0,8.  
 8 Snedkerm. Michael Bohn Pihl (1232m) 8,7-1,3  
 10 Smedesv. Ludvig Olufsen (1232n) 8,3-1,6.  
 12 Havnearb. Aage Hansen (1232bc) 9,0-1,0.  
 14 Former Karl E. Pedersen (1232bd) 9,0-1,0.  
 16 Motorvognsf. Holger Thulin (1232be) 9,0-1,0.  
 18 Typograf Knud Nielsen (1232bf) 9,0-1,0.  
 20 Bagersv. Erik K. Nielsen (1232bg) 9,5-1,0.  
 22 Barberm. Petri Johs. Jürgensen (1232bh) 9,0-1,0.  
 24 Matros Karl Galthen (1232bi) 9,0-1,0.  
 26 Typograf Gustav Aakerlund (1232bk) 9,0-1,0.  
 28 Skrædderm. Karl Nielsen (1232bg) 13,0-1,0.

## Almegade.

- 1 Skomagerm. Th. Svendsen (297a) 8,0-2,1.  
 \*Sømand Gunnar Svendsen.  
 3 [Købm. Magnus Jørgensen] (297b) 10,5-1,8.  
 \*Frk. Petra Ipsen.

- \*Frk. Ingeborg Johansen.  
 5 Pensionist Jens P. Kjøller (297c) 11,5-1,8.  
 7 Arbm. Thorvald A. Larsen (296a) 4,5-0,6.  
 9 Enkefru Selma Hjorth (296b) 5,0-0,6.  
 11 Malersv. Hans P. Hansen (296c) 12,0-0,9.  
 13 Arbm. Karl Andreasen (296d) 6,0-0,6.  
 15 Fhv. Vognm. Alfred Lundgren (296e) 4,5-0,5.  
 17a Enkefru Marie Mortensen (296f) 4,5-0,4.  
 17b Lygtetænder Ove Munch (1635b) 14,5-1,6.  
 19 Enkefru J. Marg. Pihl (1642) 6,5-1,0.  
 21 Stenarb. Martin Andersen (1643) 5,0-0,8.  
 23 Arbm. Hans P. Hansen (1652) 6,0-0,7.  
 25 Fhv. Maskinm. Johan Holmstrøm (1653) 6,0-0,7.  
 27 [Chauffør Emil Olsen] (1654) 6,5-1,4.  
 \*Arbm. Helmuth Jensen.  
 29 Malerm. Carl Jørgensen (1655) 6,0-0,7.  
 31 Vognm. Knud Dahl (1656) 6,0-0,7.  
 33 Enkefru Asta M. Jensen (1657) 6,0-0,7.  
 35 Fru Marie H. Johansen (1665) 7,0-1,2.  
 37 Fhv. Typograf Johs. Seier (1666) 7,0-1,3.  
 39 Chauffør Hans Math. Nielsen (1672) 6,0-0,8.  
 41 Portør Jens A. Johansen (1673) 6,0-0,7.  
 2 [Enkefru D. Westh] (292b) 16,0-4,1.  
 \*Bogtrykker Ernst Møller.  
 \*Maskinarb. Georg H. Hansen.  
 4 Grønthdl. Frk. Ingeborg Jørgensen (292a) 10,0-1,8.  
 6 Smedesv. Villy Mortensen (291b) 8,5-0,9.  
 8 Gartner Hans P. Jensen (291m) 7,5-0,7.  
 10 Fru Ida Aagesen (291n) 8,0-0,7.  
 12 [Pedel Th. Jørgensen] (291o) 7,5-0,8.  
 \*Kommis Philip Brandt.  
 14 Arbm. Lars Jensen (291p) 7,0-0,7.  
 16 Enkefru Kristiane Grønberg (291q) 8,0-0,7.  
 18 Portør Oskar Larsen (291t) 7,0-0,6.  
 20 Stenhugger Oskar Pedersen (291d) 10,0-1,2.  
 22 Murerm. Emil Juhlin (293) 5,5-1,5.  
 \*Journalist Kaj Hansen.  
 24 Arbm. Jens H. Bræstrup (1700) 7,0-0,7.  
 26 Købm. Hans A. Dahl (1699) 20,0-2,3.  
 28 Rentier Niels Løvgreen (1698b) 8,0-1,1.  
 \*Stenhugger Helmuth M. Dreier.  
 30 Arbm. Laurits Kr. Bohn (1698a) 6,0-0,9.  
 32 Slagtersv. Harald P. Andersen (1697) 6,0-0,9.  
 34 Enkefru Anna I. Hansen (1696) 6,0-0,9.  
 36 Arbm. Johan P. Svendsen (1695) 6,0-0,9.  
 38 Havnearb. Kr. Larsen (1694) 6,0-0,9.  
 40 Havnearb. Herluf Engel (1693) 6,0-0,9.  
 42 Fhv. Maskinarb. Kr. Jørgensen (1692) 6,0-0,9.  
 44 Frk. Katrine M. Jensen (1691) 6,0-0,9.  
 \*Frk. Marie K. Jensen.  
 46 Købm. Karl A. Jensen (1675) 11,0-1,3.

### Andr. Riis Vej.

- 1 Enkefru Oliva Andersen (1515) 5,5-0,9.  
 3 Arbm. Anders Jensen (1519) 5,0-0,6.  
 5 Enkefru Elna Sonne (1520) 4,5-0,6.  
 7 Chauffør Andr. K. Petersen (1521) 5,0-0,6.  
 9 Arbm. Hans J. Pedersen (1522) 5,0-0,6.  
 11 Stensliber Herman V. Kofoed (1523) 5,0-0,6.

### Antoniestræde.

- 1 [Enkefru Jane M. Jørgensen] (905) 14,0-4,1.  
 \*Manufakturhdl. Johs. Clausen.  
 3 Enkefru Karen Jensen (906) 7,0-3,6.  
 5 Mekaniker Hans Bjørklund (907) 19,8-8,2.  
 7 [Fhv. Blikkenslagerm. C. J. Bosens Arv.] (908) 25,0-7,7.

- \*Arbm. Th. E. Hansen.  
 \*Frk. Frida Jensen.  
 \*Havnearb. Henry Jørgensen.  
 \*Ryfordts Skrædderforretning.  
 \*Indboarkitekt Aage Dams Forretning.  
 9 Vognm. Gotfred Hermansen (918a) 62,0-22,6.  
 Fotograf Fru Yhr Hermansen.  
 \*Direktrice Frk. Karen Kildegaard.  
 2 [Bornh. Spare- og Laanekasse] (se Nyg. 19).  
 \*Dir., Sagf., cand. jur. Thorkil Lund.  
 \*Sparekassebud Jørgen Dam.

### Bagergade.

- 1 Stenhuggerform. Henry M. Haagensen (209) 8,0-1,5.  
 3 Telefonmontør Rud. Bidstrup (118) 12,0-2,8.  
 \*Mekaniker Karl Vilh. Bidstrup.  
 \*Enkefru Marie Espersen.  
 5 [Snedkerm. Andr. J. Kure] (117) 16,0-4,0.  
 a \*Keramiker Jens A. Andersen.  
 \*Repr. Johan Andersen.  
 b \*Snedkerm. Knud Kure.  
 7 Assurandør Kr. Sorth (116) 14,0-1,1.  
 9 Maskinarb. Peter A. Holm (115) 5,0-0,7.  
 11 Enkefru Augusta Larsen (114b) 4,0-0,6.  
 13 Cyklehdl. J. Mynster Kofod. (114a) 11,0-1,8.  
 \*Eksp. Egil Hammer.  
 15 Graver Kr. O. Pihl (113) 11,0-1,5.  
 2 Enkefru Petra Bahn (216) 4,5-1,0.  
 4 Snedkersv. Villy E. Mogensen (214a) 4,0-0,8.  
 6 Strikkerske Frk. Elisabeth Tranberg (213) 4,5-0,6.  
 8 Enkefru Harriet Thorsen (212) 13,0-1,6.  
 \*Kontorass. Frk. Ellen Thorsen.  
 10 Stenklover Lars Cordua (211) 8,5-1,7.  
 12 [Enkefru Magda Kofod] (se Sønderg. 14).  
 \*Postb. Ansgar Jensen.

### Bagerpladsen.

- 1 Skibsfører Kristian Holm (233h) 11,0-1,6.  
 3 Frk. Manna Engel (233i) 11,0-1,5.  
 5 Enkefru Emmy Kuhre (233k) 12,0-1,5.  
 7 Rentier Hans Fr. Kofoed (234c) 12,0-2,1.  
 11 Blikkenslagerm. Knud V. Jensen (239a) 12,5-1,3.  
 13 Bagerm. Ole Funch (238) 28,0-2,8.  
 2 Viceskoleinsp. Ole E. Kofoed (175) 25,0-8,0.  
 \*Fhv. Malerm. Karl G. Mogensen.

### Bakkestræde.

- 1 Rentier Johan Eriksen (440) 9,0-1,5.  
 3 Bogh. Frk. Edith Holm (435) 7,5-1,0.  
 2 Pakhusarb. Johs. Madsen (434) 4,2-0,8.  
 \*Arbm. Holger Lundt.  
 4 Stenhugger Andr. Olsen (433) 4,0-0,9.

### Bondegade.

- 2 [Bagerm. Marinus Mortensen] (305) 16,0-7,3.  
 \*Repr. Hans R. Gutzke.  
 4 Enkefru Hansine Mogensen (306) 5,0-0,5.  
 6 Sadelmagerm. Andr. Jensen (307) 4,0-0,8.  
 8 [Smedem. Aage Mortensen] (308) 11,0-1,3.  
 10 Kristelig Forening for unge Kvinder (309) 17,0-3,3.  
 K. F. U. K.s Pensionat.  
 \*Sekretær Frk. Marie Mørner.  
 \*Best. Enkefru Amanda J. Mogensen.  
 \*Eksp. Frk. Anna Dich.

**Borgergade.**

- 1 Revisor Emil Westh (809a) 13,0-1,5.  
 3 Rentier Alfr. Jensen (810) 8,0-1,2.  
 5 Maskinm. Villy Hartvig (811) 6,0-1,4.  
 7 [Enkefru Hanna Knudsens Arv.] (812) 7,0-1,7.  
 \*Arbm. Karl Aage Rasmussen.  
 9 Strygerske Frk. Petra Jensen (813) 6,0-1,5.  
 11 Skrædderm. William Pedersen (814) 6,0-1,3.  
 13 Enkefru Hansine Steinlein (815) 4,0-0,8.  
 15 Strygerske Frk. Laura Lorentzen (816) 5,0-1,2.  
 \*Detailhdl. Frk. Marie Lorentzen.  
 17 Mekaniker Peter V. Wilhelmsen (817) 5,0-1,5.  
 19 Hotelejer Th. Buch, Grand Hotel Phønix (818) 125,0-16,3.  
 2 Købm. Alfr. Kjøller (835) 15,0-2,2.  
 4 Skibsfører Peter Kofoed (834) 6,5-0,9.  
 6 Chauffør Vilh. Pedersen (833) 3,5-0,9.  
 8 [Fisker Jens Mortensen] (832) 5,0-0,9.  
 \*Bagersv. Karl Mortensen.  
 10 Arbm. Harry Sonnesen (831) 5,5-0,9.  
 12 Enkefru Petra Reese (830) 3,5-0,6.  
 14 Rentier Peter Haagensen (829) 7,0-1,7.  
 16 [Rønne Kommune] (828) 4,0-1,0.  
 \*Arbm. Ludvig Mortensen.  
 18 [Fhv. Fattiggaardsbest. J. P. Kjøller] (827) 4,0-0,6.  
 \*Fru Inga M. Kofoed.  
 20 [Fhv. Fattiggaardsbest. J. P. Kjøller] (826) 4,0-0,7.  
 \*Arbm. Chr. C. Hansen.  
 22 Frk. Constance Svendsen (825) 5,5-0,9.  
 24 Arbm. Knud V. Pihl (822) 5,5-1,3.  
 26 Telefonistinde Frk. Petra N. Kynh (821) 5,0-1,5.  
 28 Arbm. Ludvig Pedersen (820) 5,0-1,1.  
 30 [Frk. Dagmar Frederiksen] (819) 7,0-2,1.  
 \*Enkefru Helga Nielsen.  
 \*Chauffør Knud Hansen.  
 32 [Arbm. Sv. Aage Kofoed] (se Laxeg. 21).  
 \*Keramiker Edm. G. Nielsen.

**Borgmester Nielsens Vej.**

- 71 Forv. Mogens Chr. Bidstrup (udb. 154b) 14,0-2,0.  
 75 Gibser Otto Ravnild (udb. 154g) 13,0-1,2.  
 77 [Snedkerm. Karl Kofoed] (udb. 154f) 13,0-1,2.  
 \*Chauffør Herm. Thorsen Kofoed.  
 89 Lagereksp. Fr. W. Kruse (udb. 154c) 16,0-1,9.  
 115 Mejerist Aage P. Jacobsen (udb. 82k) 10,0-1,0.  
 117 Keramiker Ernst Kofoed (udb. 82i) 10,0-0,9.  
 119 Tømrersv. Harry V. Hansen (udb. 82h) 9,0-1,0.  
 121 Badem. Edvard Mortensen (udb. 82g) 9,0-1,1.  
 123 [Cand. pharm. Frk. Karen Rømer] (udb. 82f) 16,0-1,1.  
 \*Overofficiant H. P. Hansen.  
 125 Keramiker Hjarne Møller Riis (udb. 82e) 10,0-1,2.  
 129 Matros Edgar A. Marker (udb. 82q) 18,0-2,2.  
 2 Bygm. Axel Andresen (udb. 211c) 28,1-1,4.  
 4 Kontorass. Helge Hansen (udb. 211e) 15,0-1,6.  
 6 Forretningsf. Carl A. Andersen (udb. 221f) 15,0-1,9.  
 34 Best. F. Carlsen (udb. 156b) 11,0-1,7.

- 36 Banearb. Aksel Vibe Lund (udb. 156c) 10,0-1,6.  
 38 Kommunegartner Carlo Andersen (udb. 156d) 10,0-1,6.  
 40 Kontorass. Hj. Olsen (udb. 156e) 11,0-1,7.  
 42 Snedkersv. Hans M. Lou (udb. 156i) 14,5-1,7.  
 44 [Restauratør H. Thiesen] (udb. 156 l) 14,5-1,7.  
 \*Snedkersv. Janus Math. Larsen.  
 46 Smedesv. Lawrentse Stephensen (udb. 156h) 11,0-1,7.  
 48 Revisor Johs. Andersen (udb. 3b) 18,0-2,0.  
 50 Lærer Svend Rassing (udb. 156k) 14,0-2,0.  
 106 Smedesv. Unde Mogensen (udb. 107 l) 10,0-1,0.  
 108 Arbm. Ernst Rasmussen (udb. 107k) 10,0-1,0.  
 110 Maskinpasser Th. Mikkelsen (udb. 107h) 12,0-1,6.  
 112 Slagtersv. Svend Sjølander (udb. 107g) 12,0-1,6.  
 114 Maskinarb. Kr. Pihl (udb. 107m) 11,5-1,1.  
 116 Kontorist J. Kofoed Larsen (udb. 107n) 11,0-1,0.

**Bredgade.**

- 1 Stensliber Orla Lindholm (700c) 11,0-1,7.  
 3 [Arbm. Anders Nielsen] (700d) 7,5-1,2.  
 \*Arbm. Knud Johansen.  
 5 Arbm. Alfr. R. Hansen (1199a) 6,5-1,4.  
 7 Lokomotivfører Frants Pedersen (1199b) 8,0-2,1.  
 9 [Rentier Johs. Pedersen] (1199g) 8,0-1,5.  
 \*Slagtersv. Heinrich Boyesen.  
 11 [Autovognm. Kai E. Kofoed] (1199f) 8,0-1,6.  
 \*Kapelm. Ernst Galthen.  
 \*Stenhugger Sigfred Jensen.  
 13 Postb. Johs. Vesterdahl (119c) 10,0-1,6.  
 2 Bogh. H. P. Mahler Jørgensen (699a) 13,5-4,5.  
 4 Smedesv. Holger Lundgren (694g) 8,5-1,7.  
 6 Keramiker Vald. C. Olsen (694i) 10,0-1,8.  
 8 Tømrersv. Robert Kure (694k) 8,5-1,6.  
 10 Smedesv. Kr. P. Pedersen (694 l) 8,5-1,6.  
 12 [Anna M. Pedersens Arv.] (694m) 8,5-1,5.  
 \*Arkitekt Karl Thorsen.

**Bredstræde.**

- 1 Frk. Karoline M. Hansen (772) 5,5-1,4.  
 \*Frk. Julie Hansen.  
 5 Arbm. Henry Andreasen (774a) 6,5-1,2.  
 7 [Stenhugger Holger Svendsen] (775) 5,5-1,4.  
 \*Arbm. Karl A. Drejer.  
 2 [Arbm. Math. Hansen] (800) 9,0-1,8.  
 \*Arbm. Alfr. P. Hansen.

**Bryggervej.**

- 2 Murerarb. Helge J. Hjorth (udb. 36b) 6,5-0,6.  
 \*Rentier Kr. A. Dam.  
 4 Fhv. Skorstensfejer Thorove Johnsen (udb. 36c) 6,4-1,5.  
 \*Arbm. K. Ejnar Larsen.  
 6 Rentier Andr. Pedersen (udb. 36d) 6,0-0,7.  
 8 Enkefru Hansine P. Nielsen (udb. 36e) 6,0-0,6.  
 \*Garversv. Jørgen Jensen.

**Byledsgade.**

- 1 Bagerm. Lars Hansen (693a) 20,0-3,0.  
 3 Frk. Engeline Jensen (693b) 7,5-1,6.

- 5 Bygm. Frits Lind (690) 35,0-8,0.  
\*Sadelmagerm. Johan N. Jacobsen.
- 7a Vognm. H. P. Hermansen (701c) 16,5-10,3.  
\*Vognm. Th. J. Hermansen.
- 7b Købm. Frk. Anna Hermansen (701x) 13,0-1,9.
- 9 Skrædderm. Henry Aa. Andersen (1251) 6,8-1,2.
- 11 Arbm. Ola Månsson (1253) 5,0-0,8.
- 13 Kusk Sigfred P. Kofoed (1254) 5,0-0,7.
- 15 Frk. Johanne Sonne (1255) 5,0-0,7.
- 17 Stenhugger Anders Månsson (1256) 6,0-0,9.
- 19 Enkefru Dagmar Andersen (1258) 6,0-0,9.
- 21 Arbm. Anders Svendsen (1260) 6,0-0,9.
- 23 Smedesv. Vilh. Th. Nielsen (1262) 6,5-0,9.
- 25 Enkefru Kristine Olsen (1264a) 6,0-1,2.
- 27a Repr. P. C. Petersen (1240a) 11,0-1,1.
- 27b [Skorstensfejer Viggo Nielsen] (1240z) 10,0-0,9.  
\*Arbm. Aksel Nielsen.
- 27c Mejerist Alfr. A. Marker (1240e) 11,0-1,1.
- 29 Enkefru Karen Nielsen (1266a) 6,0-1,1.  
\*Typograf Ove Nielsen.
- 31 Snedkersv. Julius O. Kjøller (1267) 8,0-2,1.
- 33 Togfører Edv. Lindgren (1269) 8,0-1,4.
- 35 Slagtersv. Harald J. Haagensen (1270) 8,0-1,4.
- 37 [Rentier Chr. E. Kofoed] (1271b) 9,0-1,4.  
\*Barberm. Holger Pedersen.
- 39 Arbm. Otto Henriksen (1271c) 9,0-1,5.
- 41 Enkefru Marie Sode (1271d) 9,0-1,8.
- 43 Arbm. Janus Chr. Thorsen (1270e) 9,0-1,7.
- 45 Arbm. Karl A. Larsen (1271f) 8,0-1,5.
- 47 Stenhugger Daniel Haagensen (1271g) 8,0-1,3.
- 49 Rentier Emil Skovgaard (1271h) 14,0-2,5.
- 51 Ingeniør, cand. polyt. Gunnar Falck (1232be) 11,0-1,2.
- 53 [Snedkerm. H. C. Kofoed] (udb. 4g) 16,0-1,4.  
\*Lærer Hans Malte Nielsen.
- 55 Disponent Karl J. Schou (udb. 4 o) 9,5-0,8.
- 57 Maskinm. Verner A. Thornberg (udb. 4n) 9,5-0,8.
- 59 Overbetj. Johs. Hansen (udb. 4i) 8,5-0,7.
- 61 Brødkusk Charles Mortensen (udb. 4h) 8,5-0,8.
- 63 Vulkanisør Knud O. Marker (udb. 4 l) 8,5-0,8.
- 65 Lagereksp. John A. Jørgensen (udb. 4k) 8,5-0,8.
- 67 Avisbr. Carl P. Sonne, Brøndshøj (udb. 77a) 3,7-18,0-11,5.  
2 Arbm. Kr. P. Funch (610) 4,0-0,7.  
4 Enkefru Petra Espersen (611) 4,0-1,0.  
6 [Fru Rigmor Jørgensen] (612) 4,0-1,0.  
\*Enkefru Jensine Krak.  
8 [Frk. Louise Kofoed] (613) 8,0-2,1.  
\*Stenhugger Sv. E. Olsen.  
\*Arbm. Anker Larsen.
- 10 [Arbm. Georg Jørgensen] (615) 4,5-1,2.  
\*Arbm. Johan Johansen.
- 12 Mekaniker Vald. G. Nielsen (617a) 17,0-3,8.
- 14 Enkefru Dorthea Westh (617b) 13,0-2,3.
- 16 Frk. Andrea Jensen (617c) 5,0-1,6.
- 18 [Skomagerm. Johs. Rasmussen] (30b) 3,5-1,3.
- 20 [Stationsforst. A. C. Langberg og Trafikass. N. Aakjær] Byledshus (689b) 45,0-7,4.  
\*Chauffør Aage E. Christensen.  
\*Kranfører Georg Holmgren.  
\*Barbersv. Axel Schou.  
\*Bogh. William Kragelund.  
\*Redaktionssekretær Gunnar Bjerg Møller.  
\*Dekoratør Karl Kr. Nielsen.  
\*Stenhugger Emil Andersen.  
\*Kommis Aage Søndergaard.
- 22 Enkefru Frida K. Hansen (1294) 6,5-1,7.  
\*Skomagerm. Johs. Rasmussen.
- 24 Arbm. Karl Andersen (1292) 6,5-1,5.
- 26 Arbm. Otto Kr. Nielsen (1291) 6,5-0,7.
- 28 Fagforeningsform. Alfr. Dellgren (1290) 7,0-1,0.
- 30 Enkefru Ingrid Larsson (1288) 6,0-0,9.  
\*Arbm. Bernhard Voigt.
- 32 Smedesv. Alfr. M. Jensen (1287) 5,0-0,8.
- 34 Slagtersv. Kai Knudsen (1286) 6,6-1,0.
- 36 Handelsgartner Enkefru Anna Pedersen (1276a) 1,3-51,0-23,4.
- 40 [Arbm. Edv. M. Rasmussen] (1278) 6,0-0,9.  
\*Arbm. Math. Hansen.
- 42 Fru Ellen O. Hansen (1277) 8,0-1,2.
- 44 Snedkersv. Willy A. Juul (1276b) 9,0-1,3.
- 46 Rentier Simon A. Sonne (1275a) 12,5-3,8.
- 48 Lagerarb. Aksel Dahl (1274) 10,0-1,3.
- 50 Røger Anders Madsen (1273) 10,0-3,3.  
\*Kommis Aage Madsen.
- 50b Købm. Hans P. Lyngberg (1273f) 9,5-0,9.
- 50c Fhv. Mejeribest. Andr. P. Kjøller (1273g) 11,5-1,2.
- 52 Skatteopkræver Julius Bjerregaard (1272b) 8,0-1,4.
- 54 Former Otto M. Mørgensen (1272c) 8,0-1,3.
- 56 Tømrersv. Johs. E. Mortensen (1272d) 8,0-1,3.
- 56 Badem. Aage Hammer (1272e) 9,0-1,5.
- 62 Handelsgartner Karl A. Kyhn (udb. 4c) 1,3-3,9-11,0.  
\*Postass. Villy Henriksen.
- 68 Malersv. Hans P. Holm (udb. 113c) 4,0-2,1.
- 70 Rentier Ananias Hansen (udb. 113a) 10,5-2,6.
- 72 Chauffør Fredman Hansen (udb. 113 l) 9,0-0,9.
- 74 Guldsmedesv. Henry W. Johansen (udb. 113k) 9,0-0,6.
- 76 Mekaniker Erik M. Larsen (udb. 113i) 9,0-0,5.
- 78 [Maskinarb. Lars Kristoffersen] (udb. 113h) 9,0-0,6.
- 80 Komm. Pantefoged Aage Hansen (udb. 113g) 9,0-0,6.
- 82 Bankass. Erling Kofoed (udb. 113f) 9,0-1,0.

### Bækken.

- 1 Enkefru Petra Larsen (7bu) 7,5-1,0.  
\*Havnearb. Aksel Larsen.  
\*Havnearb. Vald. Larsen.  
\*Kapelm. Hans P. Larsen.
- 3 Keramikerv. Knud J. Dick (7ab) 9,0-1,6.
- 5 Arbm. Vilh. M. Jensen (7ad) 6,0-0,8.
- 7 Fru Johanne Kjølbeck (7ae) 6,0-0,8.  
\*Rentier Karl E. Kofoed.
- 9 Fyrbøder Hans J. Olsen (7y) 4,5-0,8.
- 11 Fisker Karl Kr. Poulsen (7x) 4,5-0,8.
- 13 Enkefru Petrea Mortensen (7v) 4,5-0,8.
- 15 Keramikerv. Adolf Pedersen (7u) 5,0-0,8.
- 17 Enkefru Magda M. Jørgensen (7t) 5,0-0,8.
- 19 Arbm. Martin J. Olsen (7s) 4,5-0,9.
- 21 Frk. Boline J. Madsen (7r) 6,0-0,8.
- 23 Arbm. Gunnar E. Nielsen (7q) 6,0-0,8.
- 25 Chauffør Andr. Ch. Espersen (7g) 4,5-0,4.
- 2 Skibsfører Henry Kjølber (7bg) 9,0-0,9.
- 4 Urmager Tage Lærkesen (7bn) 7,0-0,9.
- 6 Enkefru Albine Holm (7bm) 7,0-1,1.  
\*Eksp. Frk. Ellen Holm.
- 8 [Drager Janus Bjerregaard] (7by) 6,0-1,0.  
\*Former Axel Mørgensen.
- 10 Drager Janus Bjerregaard (7ca) 10,0-1,6.  
\*Ølhdl. Johs. Bjerregaard.



- 12 Skibsfører Niels Christensen (7bp) 7,0-1,0.  
 14 Musiker Frank Hansen (7br) 8,0-1,1.  
 16 Enkefru Anna K. Andersen (7cz) 6,0-0,8.  
 18 Arbm. Konrad M. Larsen (7bæ) 6,0-0,8.  
 \*Arbm. Knud V. Larsen.  
 20 Fiskehdl. Kr. V. Olsen (7cb) 8,0-1,0.  
 22 Enkefru Agnes M. Mogensen (7bq) 6,5-1,0.  
 \*Arbm. Charles Kjøbeck.  
 24 Sadelmagerm. Frederik Brandt (7cf) 9,0-1,2.  
 26 Rentier Vilh. Andersen (7cg) 9,0-1,0.  
 26a Fru Karen Fagerlund (7av) 10,0-1,4.  
 28 Repr. Johs. Thomsen (7ch) 9,0-1,0.  
 30 Motorpasser Niels H. Pedersen (7ci) 9,0-1,3.  
 32 Snedkerm. Kr. Lou (7h) 13,0-1,4.  
 34 Matros Andr. Jensen (7cl) 9,0-1,0.  
 36 Fru Gerda Kristoffersen (7ck) 8,0-0,7.  
 \*Chauffør Villy Lund.  
 38 Frk. Diderikke Holm (7am) 8,5-1,0.  
 \*Arbm. Arne E. Nielsen.  
 40 Havnearb. Peder Rasmussen (7i) 5,0-1,7.

**Bødkerøgænet.**

- 1 Enkefru Marie M. Smidt (961) 2,5-0,4.  
 3 Arbm. Anders Nielsen (962) 3,0-0,3.  
 5 Arbm. Villy Jensen (963) 2,5-0,3.  
 7 [Rønne Kommune] (964) 2,5-0,4.  
 \*Enkefru Jenny Rønne.  
 9 [Arbm. Emil Jørgensen] (965) 3,0-0,3.  
 \*Fru Hilda Nielsen.  
 11 Arbm. Henry K. Nielsen (966) 4,5-0,4.

**Damgade.**

- 1 Tømrer Ove A. Funch (983) 7,0-1,1.  
 \*Karetmagersv. Ove Mortensen.  
 3 Frk. Jacobine Clausen (982) 6,0-1,6.  
 5 Rønne Børneasyl (516a) 11,0-3,9.  
 \*Asylbest. Frk. Laura M. Kofoed  
 7 Restauratør Andr. P. Andersen (515) 10,0-2,4  
 9 Lærerinde Frk. Michella Jensen (492g) 10,0-1,8.  
 11 Enkefru Agnes M. Marker (492f) 10,0-1,6.  
 13 Kontorbest. Herman Aagesen (492e) 10,0-1,5.  
 15 Snedkersv. Alfr. G. Thorsen (492d) 10,0-1,6.  
 17 [Dir. Mich. Andersen] (se L. Torv 16).  
 \*Købm. Charles A. Aakjær.  
 2a Kantor Ebbe Juul Nielsen (992c) 18,0-2,1.  
 \*Lærer Ove Holm.  
 2b Dampskibsf. Janus P. Holm (984) 11,5-2,5.  
 4a Dommerkantoret (985b) 50,0-8,5.  
 \*Dommer Emil H. Zeuthen.  
 4b Syerske Frk. Anne Mogensen (501) 6,5-1,2.  
 \*Enkefru Emma Henriksen.  
 6 Arbm. Kaj Aage Skou (502) 6,5-0,9.  
 8 [Frk. L. C. Dams Arv.] (511d) 5,0-1,0.  
 \*Fhv. Mælkehdl. Johannes Johnsen.  
 10 Frk. Marie K. Andersen (511c) 6,0-1,0.  
 12 [Kristiane Pedersens Arv.] (511b) 8,0-1,2.  
 \*Arbm. Hans A. Larsen.  
 14 Arbm. Edv. M. Rasmussen (511a) 8,5-1,6.  
 \*Arbm. Alman Hansen.  
 16 [Urmager Vald. Sjøberg] (512) 6,0-1,1.  
 \*Frk. Andrea J. J. Sjøberg.

**Dampmøllegade.**

- 1 Enkefru Karoline Hansen (423) 10,0-2,1.  
 3 [Bagersv. Ib Espersen] (424d) 14,0-4,0.  
 \*Revisor K. Johs. Iversen.  
 5a Manufakturhdl. Ove Nielsen (424f) 12,0-2,5.  
 5b Kalkbrænder Ejnar Rasch (424g) 12,0-2,6.

- 7 Pensionatsejer Alb. Chr. Mortensen (424h) 13,0-3,3.  
 9 Restauratør Hans C. Hansen (se Sct. Mortensg. 48).  
 11 Rentier Poul L. Larsen (1418) 8,5-1,6.  
 13 [Frk. Albine M. Dam] (1421) 9,0-1,6.  
 \*Fhv. Avlsbr. Gustav Eckberg.  
 \*Arbm. Ove A. Petersen.  
 \*Politibetj. Kaj H. Lind.  
 15 Blikkenslagersv. Knud H. Jørgensen (1427) 7,0-1,4.  
 17 Renovatør Jens P. Eriksen (1428) 8,3-2,4.  
 19 Rentier Karl R. Nørregaard (1432) 8,5-1,7.  
 21 Frk. Marie Caspersen (1433) 8,5-1,7.  
 \*Eksp. Frk. Hansine E. Caspersen.  
 23 Tømrersv. Ejnar E. Holm (1437) 8,0-2,2.  
 25 Rentier Jens M. Lyster (1438a) 6,5-1,5.  
 27 Vognm. Poul Brandt (1439a) 11,5-2,9.  
 29 Stenhugger Karl G. Jespersen (1440) 8,0-1,6.  
 31 Arbm. Johs. K. Kofoed (1444) 7,8-1,6.  
 33 [Malerm. Ludvig Jørgensen] (1445) 9,0-5,5.  
 \*Frk. Anine Sode.  
 2 Enkefru Karen Marie Lau (373) 15,0-2,3.  
 4 Overmontør John Mogensen (371i) 10,0-1,6.  
 6 Enkefru Anna C. Andersen (371a) 29,6-19,3.  
 \*Stenhuggerm. Hans P. Andersen.  
 \*Snedkersv. Jens P. Knudsen.  
 \*Arbm. Karl Ingemannsen.  
 8 Mekaniker Jens C. Kofoed (371b) 10,5-2,9.  
 \*Arbm. Hjalmar Sørensen.  
 10 Frk. Marie Skovgaard (371f) 7,0-1,5.  
 12 Enkefru Karoline Mortensen (371e) 8,5-2,2.  
 \*Kortorist Frk. Inger Mortensen.  
 14 Arkitekt Karl Reker (371h) 13,0-3,5.  
 16 [Niels og Karl Kofoed] (1448) 6,2-1,3.  
 \*Fru Jenny Kofoed.  
 18 Østdansk Konferens af Syvendedags Adventister, Bethania (1449) 15,0-3,0.  
 \*Prædikant Jens P. Jensen.  
 20 Rentier Peter K. Dam (1455) 7,5-1,2.  
 22 [Cand. pharm. Frk. Karen Rømer] (1456) 9,0-1,4.  
 \*Barberm. Knud Hansen.  
 24 Snedkersv. Jens A. Westh (1457) 9,0-1,5.  
 26 Rentier Chr. Jensen (1458b) 16,0-3,7.  
 \*Kontorist Frk. Anna Blem.  
 28 Blikkenslagersv. Ole J. Hansen (1473) 9,0-2,2.  
 Fodspecialist Fru Inger Hansen.  
 30 [Købm. Frimann Kofoed] (1474) 7,0-1,5.  
 \*Ovnsætter Kr. Fr. Holm.  
 32 Stenhugger Charles Chr. Sorth (1475) 8,0-2,0.  
 34 Kalkværksejer Enkefru Anna C. Kofoed (1476) 29,0-10,0.

**Dr. Kabells Vej.**

- 1 Arbm. Jul. M. Jensen (1330a) 4,0-0,7.  
 23 Typograf Ove V. Lorentzen (1273e) 8,0-0,6.  
 25 Snedkerm. Hans Chr. Christensen (1273h) 9,0-0,6.  
 2 Arbm. Erik V. Hultgren (1340) 5,0-0,8.  
 4 Bogh. Aagot Rasch Lau (1339) 11,5-1,5.  
 \*Malerm. Peter J. Lau.  
 6 Arbm. Aage Chr. Hansen (1338h) 5,5-0,6.  
 8 [Rønne Kommune] (1338o) 5,0-0,4.  
 \*Fru Anna Marie Olsen.  
 10 [Enkefru Antonie Ipsen] (1338p) 5,0-0,5.  
 \*Fhv. Sagf. P. Hjorth.  
 14 Ernst Nielsens Handelsgartneri (1336) 40,0-15,7.

\*Keramiker Richard Krahl.

\*Gartner Einar Cederblad.

20 [Best. Alfr. E. Nielsen] (udb. 82a) 11,0-3,8.

\*Chauffør Niels Mortensen.

\*Murersv. Martin Mortensen.

### Eginsgade.

- 1 Dykker Gerhard Lundstrøm (1232au) 9,0-1,2.
- 3 Typograf Johs. Haagensen (1232av) 9,0-1,1.
- 5 Eksp. Frk. Helga Jensen (1232z) 7,0-0,8.
- \*Arbm. Gunnar E. Jensen.
- \*Arbm. Ove H. Jensen.
- 7 Smedesv. Karl R. Johansen (1232bz) 7,0-0,8.
- 9 Typograf Anker Mogensen (1232bs) 7,0-0,7.
- 11 Stenhugger Herman O. Olsen (1232bt) 7,0-0,7
- \*Arbm. Johs. A. Hammer.
- 13 Former Elfred Pedersen (1232bu) 7,0-0,7.
- 15 Chauffør Harry W. Jensen (1232bv) 7,0-0,8.
- 2 A/M Godthaab (1232ax) 17,0-1,5.
- \*Købm. Osv. Andersen.
- 4 Teglværksarb. Viktor H. Andersen (1232az) 9,0-0,9.
- 6 Chauffør Ernst Carlsen Maak (1232aæ) 9,0-0,9.
- 8 Dykker Ernst Bruun (1232au) 9,0-0,9.
- 10 Enkefru Karoline K. Bech (1232ba) 9,0-0,9.
- 12 Frk. Claudine Kjøller (1232bb) 6,5-0,7.
- 14 Arbejdsform. Peter Nielsen (1232bn) 6,5-0,7.
- 16 Arbm. Hakon Nielsen (1232bo) 6,5-0,7.
- 18 Slagtersv. Adolf M. Jensen (1232bp) 6,5-0,7.
- 20 Chauffør Emil O. Larsen (1232bq) 6,5-0,7.
- 22 Murersv. Niels B. Mortensen (1232br) 6,5-0,7.

### Ellekongstræde.

- 5 Konsul, Købm. Magnus Th. Bidstrup (448) 52,0-22,0.
- 2 D. S. U.s Ungdomshjem (468) 27,0-6,7.
- \*Keramiker Johs. M. Pedersen.
- \*Arbm. Oskar Brinch Pedersen.
- \*Stenhugger Aksel Wegener.
- 4 Kontorass. Ejnar J. Thorsen (469) 8,0-2,0.
- \*Fhv. Handelsgartner Carl Bengtsen.
- 6 Enkefru Anna K. Jørgensen (470) 6,5-0,6.
- 8 Enkefru Petra J. Pedersen (471) 6,0-1,0.
- 10 Lærerinde Frk. Helga Blang og Organist Frk. Clara Blang (472a) 13,0-1,6.
- 12a Tømrerm. Hans P. Pihl (472b) 9,0-1,0.
- \*Lærerinde Frk. Hedvig M. Pihl.
- \*Eksp. Frk. Else M. Pihl.
- 12b [Enkefru Magda Kofoed] (272c) 26,0-1,8.
- \*Arbm. Konrad P. Pehrson.
- 14 Chauffør Andreas Andersen (475a) 5,0-0,7.
- 16 Maskinarb. Ludvig Stenby (476u) 6,2-1,2.
- 18 [H. P. Mikkelsen Arv.] (477) 6,5-1,5.
- \*Syerske Fru Petra A. Lund.
- \*Tømrersv. Hans O. Jensen.
- 24 Telefonistinde Frk. Ulrikka Pedersen (480) 7,0-0,8.
- 26 [Malerm. P. Kofoed] (se Staaleg. 13).
- \*Frelsens Hær.
- \*Off. i Frelsens Hær Frk. Helene Poulsen.
- \*Off. i Frelsens Hær Frk. Elna K. Sørensen.

### Finnestræde.

- 1 Syerske Frk. Karoline Madsen (57a) 12,0-1,1.
- \*Enkefru Hedvig Svanfeldt.
- 2 Konstruktor Henry R. Bech (58) 8,0-0,9.
- \*Enkefru Karen O. Møller.

### Fiskerbakke.

- 1 Fru Anna M. Madsen (1176) 6,0-1,2.
- \*Arbm. Herluf V. Hansen.
- 3 [Professor Isak Jundell] (1177) 7,0-1,5.
- \*Kioskejer Viggo Chr. Sonne.
- 5 Enkefru Estrid Kolling (762n) 13,0-1,7.
- 7 Fisker Niels A. Kjøller (762g) 5,0-1,1.
- 9 Arbm. Jens A. Holm (762h) 4,4-0,7.
- \*Arbm. Hans P. Holm.
- 11 Smed Laurits M. Dam (1185) 8,0-1,0.
- 2 [Rønne Kommune] (1179) 2,0-0,4.
- \*Arbm. Ove Johs. Nielsen.
- 4a Pensionist Niels A. Thomsen (1184a) 15,0-1,3.
- 4b Arbm. Sigfred K. Andersen (1184b) 8,2-0,7.
- 6 Frk. Marie Bager (1183) 3,6-0,6.

### Fiskerstræde.

- 1 Frk. Tinni Holm (1119) 6,0-0,5.
- Frk. Edda Holm.
- Rentier Peter D. Holm.
- 3 Fisker Peter M. Jacobsen (1123) 6,0-0,8.
- 5 Stenhugger Ove M. Kofoed (1124) 5,5-0,6.
- 7 Fisker Hans J. Busk (1125) 4,0-0,5.
- 9 Enkefru Anna M. Nielsen (1126) 4,5-0,4.
- 11 Fisker Thor H. E. Kofoed (1127) 4,0-0,5.
- 13 Rentier Frits F. Mortensen (1128) 4,0-0,4.
- 15 Fisker Martin Mortensen (1129) 5,0-0,6.
- 2 Snedkersv. Arne V. Jensen (1118) 6,0-0,7.
- 4 Havnearb. Magnus H. Olsen (1136) 5,5-0,6.
- 6 Radiotekniker Andr. P. Kjøller (1135) 3,5-0,4.
- 8 [Incassator Poul Lorentzen] (1134) 3,5-0,4.
- \*Mekaniker Ove A. Petersen.
- 10 Incassator Poul Lorentzen (1133) 3,5-0,4.
- 12 Frk. Karen M. Møller (1132) 3,5-0,4.
- 14 Fisker Anton D. Flade (1131) 3,5-0,4.
- 16 Stenhugger Johs. P. Sorth (1130) 3,5-0,4.

### Fru Krabbes Vej.

- 1 Frk. Elvira B. Nielsen (1419) 8,5-1,4.
- 3 [Rentier J. Kofoeds Arv.] (1417) 8,0-1,2.
- 5 Enkefru Augusta Magnussen (1416) 8,9-2,0.
- \*Arbm. Knud Magnussen.
- 7 Arbm. Frederik A. Pedersen (1415) 6,5-0,9.
- 9 Enkefru Hansine Jørgensen (1414) 6,0-0,9.
- \*Arbm. Svend Aa. Jørgensen.
- 11 Enkefru Elna Løfmark (1412) 16,0-2,4.
- \*Tømrersv. Oscar E. Løfmark.
- \*Arbm. Paul A. Løfmark.
- \*Malersv. Paul A. Kofoed.
- 13 Matros Aage A. Kjøller (1411) 6,0-1,0.
- 15 [Arbm. Chr. M. Kofoed] (1410) 6,0-1,0.
- \*Arbm. Knud M. Munch.
- 17 Kass. Jens Nielsen (1409) 6,6-1,6.
- 19 Murerarb. Chr. M. Sommer (1408) 6,0-1,0.
- 21 Blikkenslagersv. Jens S. Jeppesen (1407) 6,0-1,0.
- 23 [Smed Jens Olsen] (1406) 8,0-1,1.
- 25 Stenhuggerm. Martin A. Andersen (1405) 18,5-6,7.
- 2 Enkefru Thora K. Jacobsen (1420) 9,0-1,5.
- 4 Skæreriejer Alfr. V. Madsen (1422) 6,0-0,9.
- 6 Arbm. Emil J. Lind (1423) 6,0-0,9.
- \*Defektrice Frk. Rigmor Lind.
- 8 Rentier Mads P. Nielsen (1424) 8,4-0,8.
- 10 [Maler Karl S. Borg] (1425) 6,0-0,9.
- 12 Rentier Edv. Petersen (1430) 6,0-0,9.
- 14 Skræddersv. Andr. Andersen (1431) 6,6-1,6.
- \*Stenarb. Poul A. Andersen.
- 16 Stenhugger Alfr. S. Olsen (1435) 6,0-1,0.

- 18 Stenhugger Ejnar V. Pedersen (1436b) 7,5-1,2.  
 \*Enkefru Agnes Jørgensen.  
 20 Stenhugger Vald. Olsen (1438b) 6,5-1,0.  
 22 Chauffør Laurits M. Bidstrup (1439c) 6,5-0,9.  
 24 Arbm. Osvald A. Rømer (1439b) 7,4-1,0.  
 26 [Arbm. Emil Jensen] (1442) 4,5-1,0.  
 \*Uldhdl. Svenning Guldmærk.  
 28 Snedkersv. Charles A. Jørgensen (1443) 5,0-1,3.

### Fru Stenbergs Vej.

- 1 Styrmand Gunnar Nielsen (1454) 11,0-1,4.  
 3 [Enkefru K. Mogensen] (1459) 9,0-0,9.  
 \*Typograf Arthur Nielsen.  
 5 Skolebetj. Aksel Berg (1460) 10,5-1,5.  
 7 [Frk. Anna L. Pihl] (1463) 10,0-1,2.  
 \*Mekaniker Otto S. Nielsen.  
 9 Bankass. Hans O. Jørgensen (1466) 9,0-1,5.  
 2 Rentier Hans A. Nielsen (1450) 11,0-1,8.  
 \*Bankass. Kaj E. Mortensen.  
 4 Enkefru Ellen K. Kofoed (1451) 8,0-1,1.  
 6 Enkefru Agnes E. Bendtsen (1452) 8,0-0,9.  
 8 [Gdr. Magnus Jensen] (1453) 8,0-1,4.  
 \*Radioforhdl. Anker Hansen.  
 10 [Gaardbest. Karl Pihl] (357e) 9,0-2,0.  
 \*Bagerm. Oscar Pedersen.

### Frydenlundsvej.

- 3 Pens. Lærer Fr. Skovmand (udb. 171) 15,0-2,9.  
 \*Musiklærerinde Helene Skovmand.  
 9 Opsynsmand Harald D. Nielsen (udb. 17v) 17,0-2,9.  
 11 Overbetj. i Kriminalpolitiet Kr. Knudsen (udb. 17u) 17,0-2,9.  
 2 Konditor Ole T. Holm (udb. 17h) 12,0-5,5.  
 6 Bogh. Tage Thomsen (udb. 17r) 12,0-2,5.  
 12 Adjunkt Aage Pors (udb. 17q) 14,0-4,0.

### Godthaabsvej.

- 1 Maskinarb. Bernh. Jørgensen (639ac) 8,0-1,2.  
 3 Bornholms Margarinefabrik. (640c) 72,0-9,0.  
 2 Enkefru Dagmar Olsen (640f) 9,5-1,0.  
 4 Gasværksarb. Peter Højegaard (640g) 9,5-1,0.  
 8 Enkefru Petra Ipsen (639am) 10,0-1,4.

### Grønnegade.

- 3 Købm. Conny Drejø (1074a) 24,0-4,4.  
 5 [Mejeribest. Hans Kofoed] (1075a) 20,0-4,6.  
 \*Pensionatsejer Hans S. Munch.  
 \*Budcentralen, Herman Munch.  
 7 Skibsfører Hans Chr. Hansen (1076b) 12,5-2,2.  
 9 Insp. Poul A. Westh (1076a) 25,0-7,0.  
 13a [Fabrikken Søholm] (1106a) 96,0-11,0.  
 \*Gibser Frederik Ravnild.  
 15 [Fabrikken Søholm] (1107a) 27,0-6,6.  
 \*Portier Anton Nielsen.  
 17-19 [A/S Rønne Missionshotel] (1108a) 130,0-30,7.  
 \*Dir. P. A. Rostkjær.  
 21 Fiskehdl. Hans Jensen (1110) 18,0-4,6.  
 23 Malerm. Hans Chr. Jensen (1111) 12,0-3,4.  
 25 Assurandør J. Brynjolf Svendsen (1112a) 8,0-1,6.  
 27 Enkefru Petra M. Grønberg (1112b) 9,0-2,1.  
 \*Enkefru Laurensine Pedersen.  
 2 [Skibsfører Grønnegaards Legat] (1067) 7,5-3,2.  
 \*Frk. Anna Marie Jørgensen.  
 \*Frk. Jenny Jensen.

- 4 Fru Ottomine Rasmussen (1066) 10,0-2,7.  
 \*Formand Carl A. Munther.  
 6 Installatør Peter Larsen (1065) 15,0-2,5.  
 8a Foretningsbest. Jacob V. Jørgensen (1064) 14,0-4,5.  
 8b [Enkefru Ellen K. Andersens Arv.] (1025e) 11,0-1,0.  
 \*Frk. Theresie Jørgensen.  
 10 Rentier Peter J. Mortensen (1061b) 14,0-3,6.  
 12 Skibsfører Rasmus Pilegaard (1061a) 12,0-2,2.  
 14a Købm. Carl Glistrup (1061d) 17,0-1,9.  
 14b Fisker Svend O. Rasmussen (1061e) 11,0-1,6.  
 16 Repr. Knud Kløcker (1060) 6,0-1,4.  
 18 Trafikleder H. P. Kofoed (1059) 13,0-1,6.  
 20 Fhv. Skibsfører Chr. Clausen (1058) 6,5-1,8.  
 22 Malersv. Karl Math. Svendsen (1054) 6,0-1,2.  
 24 Snedkersv. Harry Jensen (1056b) 5,0-1,2.  
 26 [A/S Rønne Missionshotel] (1056a) 4,0-1,0.  
 28 [Frøkerne D. og H. Thomsen] (1055) 30,0-12,2.  
 \*Enkefru Andrea Thomsen.  
 \*Lærerinde Frk. Dagny Thomsen.  
 \*Lærerinde Frk. Hedvig Thomsen.  
 \*Trikotagehdl. Frk. Ellen H. Thomsen.  
 30 Bankkass. Einar Hauschildt (1054) 15,0-2,7.

### Halmstræde.

- 1 Malerm. Jens Chr. Kreutzberg (139) 5,0-1,6.  
 \*Rentier Jens N. Ipsen.  
 3 [Avlsbr. A. P. Kofoed] (140a) 5,5-0,9.  
 \*Tarmrener Villy A. Hagstrøm.  
 5 Havnearb. Laurits P. Sassersen (141) 3,0-0,4.  
 7 Arbm. Julius K. Larsen (159) 5,0-0,9.  
 \*Arbm. Peter A. Johansen.  
 2 Købm. Peter A. Mortensen (144) 18,0-2,5.  
 4 Mekaniker Peter Chr. Bidstrup (142a) 9,0-1,4.

### Haslevej.

- 1 Fru Albine K. Olsen, Nordlyst (udb. 8 o) 24,0-7,8.  
 \*Arbm. Vilh. Jensen.  
 \*Arbm. Peter Nielsen.  
 \*Arbm. Ejnar J. Espersen.  
 \*Kolportør Chr. Andersen.  
 \*Karetmager Reinholt Lentz.  
 \*Stenarb. Viktor A. Nielsen.  
 \*Instrumentsliber Axel Rasmussen.  
 1b Fru Marie Sorth (udb. 8s) 12,0-1,6.  
 \*Kontorass. Fru Anna Marg. Hansen.  
 1c Maskinarb. Oskar E. Nielsen (udb. 8t) 12,0-1,5.  
 1d Lærerinde Frk. Karen M. Knudsen (udb. 81) 10,0-1,8.  
 1e Trafikass. Nic. Aakjær (udb. 8u) 14,0-2,1.  
 3 Installatør Kr. Pedersen (udb. 8v) 18,0-7,3.  
 5 Fiskehdl. Johs. Kure (udb. 8c) 19,0-4,8.  
 7 [Fhv. Stationsforst. L. Mejdhall] (udb. 8d) 16,0-1,4.  
 \*Slagtersv. Arthur Berlin.  
 \*Arbm. Aage A. Kristiansen.  
 \*Stenhugger Ove H. Michelsen.  
 \*Tarmrener Villy T. Hansen.  
 Frydenlund Byggeforretning (udb. 8f) 19,5-6,7.  
 9-11 Mølleer Otto V. Munch, Frydenlund Mølle (udb. 12a) 45,0-5,0.  
 \*Arbm. Andr. Riis.  
 \*Murerarb. Ove M. Larsen.

- \*Regnskabsf. Alfr. Holm.  
13 [Toldforv. H. Th. Ambrosen] (udb. 13a) 10,0-2,3.  
\*Slagtersv. Alfr. H. Andersen.  
15 Teglbørnder Otto Kofoed (udb. 13f) 6,0-0,8.  
17 Rentier Per Larsson (udb. 13g) 6,0-1,0.  
19 Bornh. Andels Svineslagteri (udb. 13b) 300,6-30,4.  
\*Dir. Jens Chr. Andersen.  
21 Fhv. Undersøger Hans Jensen (13c) 7,5-1,2.  
\*Kommunefuldm. Frk. Ebba Jensen.  
23 Enkefru Johanne Bohmann (udb. 14m) 5,5-1,3.  
\*Fiskehdl. John P. Bohmann.  
25 Enkefru Jacobine Larsen (udb. 14l) 6,0-1,4.  
\*Kontorass. Frk. Inger Larsen.  
27 Vognm. Jens P. Larsen (14k) 6,0-1,2.  
29 Arbm. Anders Andersson (udb. 14i) 6,0-1,4.  
31 Fisker Otto C. Nielsen (udb. 14e) 6,0-1,4.  
\*Arbm. Karl Th. Jørgensen.  
33 [Barberm. O. Ramsgaard] (udb. 14b) 9,0-1,3.  
\*Stenhugger Ove Mogensen.  
35 Cementstøber Andr. Larsen (udb. 14f) 15,0-4,1.  
37 [Frøkenerne J. og V. Larsen] (udb. 14 o) 5,5-0,8.  
\*Støberiarb. Poul J. Holm.  
39 Enkefru Petrea K. Larsen (udb. 14b) 9,0-1,4.  
41 Dir., Konsul Harald Madsen (udb. 15i) 18,0-4,0.  
43 Barberm. Chr. I. Madsen (udb. 15e) 10,0-1,8.  
43a Trafikass. Otto F. Madsen (udb. 15k) 14,0-2,1.  
\*Redaktør Holger Stenbæk.  
43b Maskinass. Knud O. Nielsen (udb. 15l) 14,0-2,1.  
43c Maskinarb. Sv. Rasmussen (udb. 15b) 13,0-1,6.  
\*Enkefru Hansine Rasmussen.  
45 Enkefru Anna C. Nimb, Nordlyset (udb. 15d) 8,5-1,8.  
47a Købm. Mads Abildtrup (udb. 15h) 14,0-2,6.  
47b Dykker Viktor Kofoed (udb. 15n) 14,0-2,6.  
47c Søløjtnant Chr. V. Hassager Christiansen (udb. 15m) 14,0-2,2.  
47d Fhv. Fabrikant Hans A. Hjorth (udb. 15c) 20,0-5,7.  
49 [Toldforv. H. Ambrosen] Sølund (udb. 16a) 18,0-6,1.  
\*Arbm. Poul K. Lind.  
\*Arbm. Johs. M. Mogensen.  
51 Adjunkt Aage Davidsen (udb. 16d) 17,0-5,2.  
\*Adjunkt Poul Jensen.  
53 [Rentrice Andrea K. Jensen] Dovreaas (udb. 16c) 14,0-5,2.  
\*Typograf Henry L. Holm.  
55 Konsulent Karl A. Jensen, Hvideodde (udb. 17e) 23,0-7,0.  
57 Rentier Kr. Hansen, Tax (udb. 17p) 17,0-5,0.  
59 Dir. H. Chr. Hasager Boss (udb. 17t) 40,0-10,0.  
61 Skibsmægler Chr. Petersen, Solhytten (17b) 16,0-3,0.  
\*Telefonistinde Frk. Vita Petersen.  
63 Tarmm. Lars T. Hansen.  
67 Ejendommhdl. Konrad Nielsen (udb. 18c) 14,0-4,0.  
69 Løjtnant Johan Fr. Erthmann (udb. 18b) 15,0-3,1.  
71 [Læge Cai Ankerbye] (udb. 18d) 18,0-8,3.  
\*Stenarb. Frans Holmberg.  
2 Garverm. Chr. Lyster (udb. 20b) 20,0-4,4.  
\*Kunstvæverske Frk. Ida Lyster.  
4 De bornholmske Jernbaner (Rønne N.).  
\*Stationsm. Martin Larsen.  
4a Bygm. Janus A. L. Hansen (udb. 20ca) 18,5-4,6.  
\*Arbm. Frantz Brucz.  
6 Købm. Ernst S. Bech (udb. 20g) 16,0-2,0.  
8 Fhv. Slagterm. J. Schmehl (udb. 20h) 13,0-1,8.  
10 Maskinm. Ejner Kr. Riis, Bækkebo (udb. 20m) 11,5-1,6.  
12 Købm. Harald Andersen (udb. 20n) 11,0-1,4.  
14 [Sønderjysk Forening paa Bornholm] Ridders Minde (udb. 20a) 17,0-6,2.  
\*Fru Dagmar Ipsen.  
\*Slagtersv. Rudolf Dich.  
\*Slagtersv. Knud A. Hansen.  
\*Former Børge Holmberg.  
\*Fisker Jens Mortensen.  
\*Portør Rubi Jensen.  
14a Forretningsf. Carl Hansen (udb. 20ab) 9,0-0,9.  
16 Enkefru Marie D. Andersen, Nørrevraa (udb. 20z) 13,5-1,6.  
\*Elektriker Johs. Andersen.  
18 Repr. Chr. Pedersen (udb. 20y) 11,0-1,2.  
20 Rentier Johan Larsen (udb. 20x) 11,5-2,0.  
22 Brønder John J. Nielsen (udb. 20q) 8,0-1,4.  
24 Fhv. Stenhugger Martin Olsen (udb. 20p) 8,0-1,4.  
\*Chauffør Charles H. Olsen.  
26 Slagterm. Martin Pedersen, Villa Oda (udb. 20i) 15,0-2,5.  
28 Repr. Julius M. Holm (udb. 20v) 8,0-1,7.  
30 [Dampskibsf. Georg Kyhn] (udb. 20 o) 15,0-3,2.  
\*Adjunkt Ernst L. Nilsson.  
32 Enkefru Karen Kr. Andersen, Villa Arnen (udb. 20bb) 17,0-4,6.  
34 Pens. Lærer Hans J. Westh, Nørrevang (udb. 20an) 17,0-4,2.  
36 Amtsbogh. Otto V. Jessen (udb. 20ø) 14,0-2,3.  
38 Kommunekass. Josef Kjøller (udb. 20æ) 14,0-2,7.  
\*Typograf Karl Haagensen.  
40 Restauratør Oluf Mogensen (udb. 20u) 19,0-3,2.  
42 Kontorass. Johs. Kofoed (udb. 20t) 10,5-1,5.  
44 Slagtersv. P. Rasmussen (udb. 20r) 9,0-2,6.  
46 [Enkefru Alma Nielsen] (udb. 20af) 11,0-4,0.  
\*Barberm. Stephan Holm.  
\*Politibetj. Poul L. Mortensen.  
50 Ing., cand polyt., Driftsbest., Amtsvejinsp. C. Milner, (udb. 20br) 40,0-9,3.  
52 Jernhdl. Anton Pedersen (udb. 20bv) 14,5-2,8.  
\*Stenhugger Regnar Olsson.  
54a [Frk. Gunvor Olsen] (udb. 20f) 14,0-1,7.  
\*Amtsfuldm., cand. jur. Jørgen Colberg.  
54b [Forretningsf. Peter Stenby] (udb. 20cd) 13,5-1,7.  
\*Cand. pharm. Knud Rasmussen.  
54c Motorpasser Johs. A. Olsen (udb. 20ce) 13,5-1,7.  
56 Typograf Egon Kürstein, Villa Home (udb. 20pq) 15,0-1,8.  
\*Ing., cand. polyt. Jørgen Kærn.  
62 Fhv. Maskinm. Jens Fr. Dal (udb. 20ag) 15,0-3,0.  
64 Handelsgartner Svend Hansen (udb. 19a) 8,4-45,0-24,0.  
66 Købm. Jens Fr. Westh, Villa Skovbrynet (udb. 19b) 22,0-7,5.

**Havnebakken.**

- 1 Havnefoged Vald. Andersen (1018) 8,0-3,2.
- 3 Havnearb. Hans Chr. Jensen (1016a) 6,0-0,7.
- 5 Postb. Ove Nielsen (1012) 6,0-1,9.
- 7 [Trykkeriarb. Evald Mogensen] (1010) 15,0-2,2.
- \*Fiskeribetj. Jens H. Hansen.
- 9 Trykkeriarb. Evald Mogensen (se Havnebakken 7).
- 2 [Rønne Havn.]
- \*Bornh. Mejerimaskinforretning.
- \*Fabrikant Einar Jensen.
- 4 Fhv. Fisker Hans P. Hansen (96) 3,5-0,9.
- 6 [Fhv. Fisker Hans P. Hansen] (97) 3,0-0,7.
- \*Maskinm. Mads Th. Hansen.

**Havnegade.**

- 1 Skibsmægler Lauritz Skovgaard (1084b) 24,0-5,1.
- \*Enkefru Ida Lassen.
- 3 [Rønne Havn] (1085a) 30,0-16,2.
- \*Rønne Sømandshjem.
- \*Best. J. P. Vessel.
- 5 [Konsul Max Plesner m. fl.] (1086b) 40,0-7,6.
- \*A/S Automobilforretningen Bornholm.
- \*Danske Købmænds Handels A/S Lager.
- \*Repr. Helge Krusell.
- \*Dekorator Knud V. Kristiansen.
- \*Stenhugger Anton Jensen.
- 7 Jernbanerestaurationsen (1087) 30,0-9,3.
- 2 [Rønne Havn] (1079) 24,0-8,0.
- \*Borgmester, Landstingsm. Niels Nielsen.
- 4 Kommis Peter F. Wulff (1078) 9,0-4,0.
- \*Arbm. Willy F. Andersen.
- 6 (Se Vesterg.2.)
- \*Bryggeriarb. Edvin Hansen.
- \*Skibsf. Jens P. Hermansen.
- \*Købm. Peter Jessen.

**Hedningestræde.**

- 1 Skibsfører Ejner K. Hansen (169e) 9,0-0,9.
- 3 Enkefru Elisabeth Johansen (169f) 10,0-1,3.
- 5 [Jacob Thorn] (169n) 12,0-1,0.
- \*Arbm. Oskar Haagensen.
- \*Arbm. Ejnar V. Kofoed.
- 2 Syerske Anine K. Hansen (200) 6,5-0,9.
- 4 Arbm. Otto H. Jensen (201) 5,0-0,6.
- \*Enkefru Laura Kristiansen.
- 6 [Rønne Kommune] (202) 6,0-1,1.
- \*Fru Amalie M. Nielsen.
- \*Stenhugger Otto M. Hallgren.
- 8 [Mathilde Jensens Arv.] (203) 4,5-0,6.
- \*Arbm. Karlo A. Mogensen.
- 10 [Fhv. Snedkerm. E. C. Lund] (204) (se Vimmelskaft 24).
- \*Frk. Karen M. Hansen.

**Herman Bloms Vej.**

- 1 [Bornh. Lervarefabrik] (udb. 5ay) 14,0-0,6.
- \*Ing. Ernst Breckling Rasmussen.
- 3 [Bornh. Lervarefabrik] (udb. 5ax) 14,0-0,6.
- 5 [Bornh. Lervarefabrik] (udb. 5av) 14,0-0,6.
- \*Vejass. Viggo A. Holst.
- 7 Sparekasseass. Arne Lerche Brandt (udb. 5au) 14,0-0,6.

**Hovedvagtgade.**

- 1 [Bagerm. M. Mortensen] (se Bondeg. 2).
- \*Enkefru Petrea A. Sjølander.

**Integade.**

- 1 [Kleinsmed C. M. Pedersen] (566) (se Nørreg. 14).
- \*Skrædderm. Arne M. Nielsen.

**Jernbanevej.**

- 1 De bornholmske Jernbaners Hovedkontor.
- 3 De bornholmske Jernbaner (Jernbanestation).
- \*Stationsforst. Anders Langberg.
- 2 [Billedskærer Chr. Kofoed] (1108f) 36,0-3,5.
- \*Skrædderm. Hans Møllgaard-Petersen.
- \*Handelsm. Herman Byder.
- \*Skibsbygm. Chr. P. Christiansen.
- \*Skrædderm. Karl Th. Pedersen.
- \*Skrædderm. Johannes Ryfordt.
- \*Elektriker Charles O. Johnsen.
- 4 Losseform. Viggo Andersen, Søfryd (1140b) 10,0-1,0.

**Johnsonsvej.**

- 1 Fhv. Avlsbr. Hans P. Johansen (1634h) 7,5-0,8.
- 3 Banearb. Frank K. Hovardsen (1634i) 7,5-0,8.
- 5 Smedesv. Arvid Andersen (1634k) 7,5-0,8.
- 7 [A/M Godthaab] (1634l) 11,0-0,8.
- \*Chauffør Hans Andr. Haagensen.
- \*Mejeriet Godthaabs Udsalg.
- 9 Arbm. Emil V. Svendsen (1646) 5,0-0,7.
- 11 Stenhugger Hans Alfr. Hansen (1647) 5,0-0,7.
- 13 Havnearb. Aksel P. Jensen (1648) 5,0-0,7.
- 15 Fhv. Skræddersv. Lars Haakonsson (1649) 5,0-0,6.
- 17 Skomagerm. Svend Th. Svendsen (1650) 5,0-0,6.
- 19 [Købm. Hans A. Dahl] (1651) 6,0-0,7.
- \*Arbm. Hans P. Kofoed.
- 2 Enkefru Magda E. Pedersen (1634g) 6,5-0,8.
- \*Slagteriarb. Svend Holmgren.
- 4 Enkefru Kristine Kofoed (1634f) 6,5-0,8.
- \*Blikkenslagersv. Karl Kr. Kofoed.
- 6 Cementstøber Herman Kr. Larsen (1634e) 6,5-0,8.
- 8 Havnearb. Carl M. Petersen (1634d) 6,5-0,8.
- 10 Smedesv. Johs. Chr. Andersen (1634c) 6,5-0,8.
- 12 Arbm. Niels Chr. Larsen (1634b) 6,5-0,8.
- \*Chauffør Odd Larsen.
- 14 Arbm. Viggo S. Tangen (1636) 5,0-0,9.
- 16 Enkefru Hanna Svensson (1637) 5,0-0,8.
- 18 Stenværksarb. Hans P. Pedersen (1638) 5,5-0,8.
- 20 Ovnsætter Andr. Chr. Holm (1639) 5,0-0,8.
- 22 Snedkersv. Jens P. Petersen (1640) 5,0-0,8.
- 24 Fhv. Avlsbr. Haakon Nielsen (1641) 5,0-0,9.
- 26 Chauffør Andr. Bech (1644) 7,0-1,0.

**Johnsons Tværvej.**

- 1 Fyrbøder Aksel M. Rasch (134m) 10,0-1,3.
- 3 Snedkersv. Johs. P. Dam (1633) 7,0-1,1.
- 5 Enkefru Anna Petersen (1632) 5,5-0,8.
- \*Arbm. Oluf A. Olsen.
- 7 Fhv. Skovbetj. Laurits Westh (1631) 5,5-0,8.
- 9 Smedesv. Anders Andersen (1630) 5,5-0,8.
- 11 [Murersv. Aksel Hermansen] (1629) 5,5-0,8.
- 13 Arbm. Magnus Hans P. Olsen (1628) 5,5-0,8.
- \*Pastor Ejlfj Væge.
- 15 [Karl Kr. Petersen] (1627) 7,0-1,0.
- \*Arbm. Hans Jensen.
- 2 Teglværksarb. Hans P. Andersen (1645) 5,5-0,7.
- 4 Stenhuggerm. Henry O. Jensen (1659) 5,0-0,8.

- 6 Enkefru Mathea Marcher (1660) 5,0-0,8.  
 \*Murersv. Aksel Hermansen.  
 8 Arbm. Johs. V. Olsen (1661) 7,5-0,7.  
 10 Arbm. Magnus Hagstrøm (1662) 4,5-0,8.  
 12 Stenkløver Jens A. Jensen (1663) 4,5-0,8.  
 14 Stenhugger Alfr. Jensen (1664) 6,0-1,1.  
 16 Matros Henning Johansen (1667) 7,0-0,9.  
 18 Arbm. Hans P. Hansen (1668) 5,0-0,8.  
 20 Murerarb. Aksel H. P. Olsen (1669) 5,0-0,9.  
 22 Rentier Jens Chr. Kofoed (1670) 6,0-1,0.

### Kaasegade.

- 1 Pensionist Karl Fr. Larsen (1037d) 8,0-1,1.  
 \*Kontorass. Frk. Alfa Larsen.  
 3 Enkefru Petra J. Møller (1037c) 11,0-1,5.  
 2 Lokomotivfører Kjeld Kjeldsen (1045a) 8,0-1,7.  
 4 [Avlsbr. Hans P. Christiansen] (se Storeg. 47).  
 \*Vognm. Ejnar Kr. Hansen.  
 \*Arbm. Johan Th. Jensen.  
 \*Chauffør Kaj Jensen.  
 \*Arbm. Gunnar Johs. Haagensen.  
 \*Sømand Harry Hansen.

### Kajstræde.

- 1 Skomagerm. Hans Andr. Hansen (765a) 12,0-1,6.  
 \*Bogh. Frk. Dagmar E. Hansen.  
 \*Ing. Holger A. Hansen.  
 \*Kontorist Frk. Hjørdis Hansen.  
 3 Fhv. Stenkløver Lars P. Olsen (763) 5,0-0,8.  
 5 Rentier Thor N. Sorth (762a) 7,5-1,3.  
 7 Havnearb. Johan V. Nansen (762c) 5,0-1,1.  
 9 [Styrmand N. Kristen Koch] (760c) 12,0-1,2.  
 11 Rønne Kommune, Gasværket (1190) 56,0-35,5.  
 \*Driftsass. Elin Nielsen.  
 2 Arbm. Edvin R. Persson (744) 4,0-1,5.  
 4 Arbm. Jens Nielsen (745) 4,0-0,8.  
 6 Murersv. Hans P. Reker (746) 5,0-0,7.  
 8 Frk. Kristine Sorth (748) 3,0-0,4.  
 10 [Rønne Kommune] (749b) 3,0-0,5.  
 \*Keramiker Johan A. Holmgren.  
 12 Syerske Frk. Manna E. Knudsen (733g) 4,5-0,5.  
 14 [Enkefru Marie Hammer] (733f) 4,5-0,5.  
 \*Arbm. Niels P. Nielsen.  
 16 Enkefru Anna O. Larsen (733e) 5,0-0,6.  
 18 Arbm. Per Andersen (733d) 5,0-0,6.  
 20 Arbm. Svend Johs. Pedersen (733b) 5,0-0,6.  
 22 Tromlefører Aksel J. Borgstrøm (733b) 5,0-0,7.  
 24 Bryggeriarb. Hans Chr. Blom (750) 5,5-1,8.  
 26 Pakhusarb. Magnus A. Larsen (724c) 6,0-0,7.  
 28 Fabrikarb. Emil Aug. Schou (724d) 6,7-0,7.  
 30 Gasværksarb. Karl A. Holmberg (723d) 7,5-0,8.  
 32 Slagteriarb. Emil P. Christiansen (723e) 7,5-0,9.  
 34 Skomagerm. Hjalmar Nielsen (751) 4,5-0,6.  
 36 Chauffør Conrad C. Larsen (752) 5,0-0,4.  
 38 Arbm. Ove F. Jørgensen (753) 3,3-0,4.  
 \*Fhv. Landmand Jens P. Jørgensen.  
 40 Arbm. Herman Alfr. Pedersen (754) 4,5-0,4.  
 42 Slagteriarb. Niels Kr. Ringius (755) 4,5-0,4.  
 44 Arbm. Kr. R. Mortensen (756) 4,3-0,4.  
 46 [Dampskibsjomfru Helga E. Jensen] (757) 4,0-0,4.

- \*Enkefru Johanne Jensen.  
 \*Frk. Dagmar E. Jensen.  
 48 Bødkersv. Erik Th. Nilsson (758) 4,0-0,4.

### Kalkbrænderivej.

- 1 Enkefru Vilhelmine Rømer (709) 7,5-0,6.  
 3 Frk. Anine Kr. Kofoed (708) 3,5-0,7.  
 5 [Fhv. Bagerm. Hans P. Sonne] (707) 4,0-0,9.  
 \*Snedkersv. Jens P. Bech.  
 7 Arbm. Magnus Alfr. H. Blom (706) 3,5-0,9.  
 9 Rentier Emil Holm (705) 4,0-0,9.  
 11 Fhv. Gdr. Laurits Chr. Bengtson (704a) 5,5-1,8.  
 \*Gasværksarb. Loyd Bengtson.  
 13 Lærer Karl Kr. Håkansson (704b) 14,0-3,0.  
 15 Lagerforv. Aage H. Kjær (703c) 9,0-1,5.  
 17 Bogh. Peter Marcher (703x) 9,0-1,0.  
 19 [Frk. Eva Blixt] (703s) 6,5-1,0.  
 \*Fhv. Stenhugger Johan S. Blixt.  
 21 Tømrersv. Andr. A. Olsen (703t) 6,5-1,0.  
 23 Fhv. Maskinarb. Johs. Fr. Malmberg (703y) 6,5-1,0.  
 25 Lygtetænder Alb. N. Nielsen (703z) 6,5-1,0.  
 2 Kommis Knud E. Lyngberg (703n) 11,0-1,2.  
 \*Søfyrbøder Poul V. Ahrensberg.  
 4 Rentier Alfr. Chr. Larsen (703i) 6,5-1,1.  
 6 Enkefru Kirsten Hansen (703k) 6,5-1,0.  
 8 Gasværksarb. Martin Jørgensen (703l) 6,5-1,0.  
 10 Pensionist Anders Christian Larsen (703o) 7,5-2,0.  
 \*Bogh. Frk. Magny Larsen.  
 \*Keramiker Charly Larsen.  
 12 Træskomagem. Frederik H. Emil Hansen (703p) 6,5-1,0.  
 14 Stenarb. Peder A. Olsen (703q) 6,5-1,0.

### Kandegade.

- 1 Arbm. Johs. Christian Lind (315a) 4,0-0,5.  
 3 Frk. Anna Andersen (314a) 3,0-0,6.  
 5 Murerarb. Knud G. Madsen (314b) 4,5-0,7.  
 2a [Enkefru Petra Sommer] (se Sønderg. 21).  
 \*Arbm. Hans Jensen.  
 \*Arbm. Peter O. Ridder.  
 4 Kaffebænder Alfr. Johs. Nielsen (299b) 7,0-0,5.  
 6 Arbm. Oluf A. Kuhre (300) 6,0-0,6.  
 8 Smedesv. Martin Bertelsen (296g) 5,5-0,6.

### Kapelvej.

- 1 [Fiskehdl. Fritz Larsen] (51) 6,0-1,7.  
 \*Stenhugger Anthon Kofoed Nielsen.  
 \*Former Vilh. Johs. Jensen.  
 3 [Husbest. Anna Kath. Westh] (50) 8,0-1,3.  
 \*Arbm. Hans Chr. Christiansen.  
 5 [Enkefru Thora Nielsen] (49) 4,5-0,8.  
 \*Enkefru Gine K. Ipsen.  
 7 Frk. Alma Jensen (47) 5,0-1,9.  
 9 [Fru Camilla Jørgensen] (46) 3,0-0,9.  
 \*Arbm. Ludv. P. Chr. Pedersen.  
 11 Kassetømrer Martin C. Pedersen (43b) 5,0-1,2  
 13 Sømand Johs. Larsen (40) 5,0-0,8.  
 15 Skibsfører Aage H. Olsen (39) 6,0-0,9.  
 17 Skibsmægler Ch. J. Clausen (38) 6,0-1,1.  
 19 Bankfuldm. Fr. Petersen (37) 9,5-1,2.  
 21 Operatør Paul R. Lundt (36) 5,5-0,9.  
 23 Enkefru Karoline K. Jørgensen (35) 4,5-1,4.  
 25 Rentier Theodor Clausen (34) 4,0-1,0.

- 27 Arbm. Math. Kr. Hansen (33) 4,0-1,0.  
 29 Enkefru Dagmar Olsen (32) 4,0-0,9.  
 31 Enkefru Henriette Riis (31) 15,0-4,1.  
 \*Frk. Marie Riis.  
 33 Arbm. Sven Svendsen (30) 6,0-1,3.  
 35 Pensionist Jørgen D. Jørgensen (29) 7,0-1,3.  
 39a Maskinm. Frøde A. Hansen (15g) 23,0-4,7.  
 39 Lods Svend A. Svendsen (15b) 14,0-4,7.  
 41 Frk. Sara L. Pedersen (12i) 12,0-3,0.  
 \*Operator Erik A. Andersen.  
 43 Murersv. Edm. O. Jensen (12h) 5,5-1,2.  
 45 Fisker Hans P. Møller (12g) 6,0-1,6.  
 47 Fiskehdl. Alfr. Jørgensen (12f) 5,5-1,2.  
 49 Fiskehdl. Poul A. Jørgensen (12q) 7,0-1,6.  
 51 Skibsfører Carl A. Larsen (12p) 9,8-3,0.  
 53 Bageribest. Hans Madsen (12an) 8,0-2,3.  
 55 Enkefru Karoline Larsen (7z) 6,0-1,7.  
 57 Skrædderm. Viggo Lindberg (7æ) 8,0-1,0.  
 59 Førstelods Esper A. Larsen (7aø) 8,0-1,4.  
 \*Kontorist Frk. Gerda Larsen.  
 61 Fhv. Havnefoged Jens Chr. Larsen (7bz) 12,0-1,0.  
 \*Kontorist Frk. S. Larsen.  
 63 Lektor Lars P. Glistrup (7a) 18,0-3,4.  
 65 [Rønne Kommune] (udb. 271c) 10,0-3,5.  
 \*Tømmer Marius O. Due.  
 \*Arbm. Johs. A. Haagensen.  
 2 Pensionist Jørgen A. Dich (91) 10,0-1,3.  
 4 Fisker Hans P. Eskildsen (90) 3,0-1,2.  
 6 Enkefru Hansine K. Pedersen (88) 4,2-2,2.  
 \*Arbm. Aage E. Pedersen.  
 8 Fisker Ludvig G. Eskildsen (85) 4,0-1,4.  
 \*Fisker Karl Fr. Eskildsen.  
 \*Fisker Ludvig Eskildsen.  
 10 Frk. Ida B. Olsen (86) 3,5-1,1.  
 12 Forvalter David Jørgensen (84b) 10,0-2,0.  
 14 Kommunefuldm. Chr. Hansen Nykjær (84a) 15,0-2,5.  
 16 Fisker Sinius A. Bech (83a) 6,5-2,8.  
 18 Maskinpasser Kr. Hansen (83b) 8,0-1,1.  
 20 Fhv. Bademester Karl P. Ipsen (83c) 7,0-2,4.  
 \*Kontorist Henry Boss.

**Kastanievej.**

- 1 Fhv. Maskinm. Aksel P. Olsen (1787) 12,0-2,2.  
 3 Postpakk. Carl Ove Kofoed (1786a) 10,8-2,2.  
 5 [Snedker Mads Hansens Arv.] (1786b) 3,0-0,4.  
 \*Tømrersv. Hans Chr. Andersen.  
 7 Havnearb. Chr. E. Larsen (1785) 5,5-0,5.  
 \*Arbm. Svend Aage Larsen.  
 9 Fhv. Maskinsmed Karl V. Vesterdahl (1784) 6,5-0,8.  
 11 Kranfører Ejner Fr. Pauck (1783) 6,5-0,8.  
 13 Gasværksarb. Carl Chr. Olsen (1782) 7,5-0,7.  
 \*Slagtersv. Carl Olsen.  
 2 Frk. Signe M. Juul (1758b) 13,0-1,8.  
 4 Bagerv. Skat Espersen (1758a) 19,0-1,5.  
 \*Sdr. Slagteriudsalg.  
 6 [Vognm. Wilh. Bech] (1758c) 8,0-2,0.  
 \*Ølkusk Hans H. Andersen (1758e) 10,0-0,8.  
 8 Snedkersv. Jens H. Ellebye (1759) 7,0-0,8.  
 10 Chauffør Charles J. Sonne (1760) 6,5-0,7.  
 12 Enkefru Vilh. Sonne (1761) 6,5-0,7.

**Kastelsvej.**

- 1 Snedkerm. Aksel Johs. Nielsen (udb. 274m) 5,0-1,3.

- 3 Redaktionssekr. Harry Hansen (udb. 274n) 10,0-1,4.  
 5 [Elektriker A. Regnersen] (udb. 274 l) 8,0-0,8  
 \*Chauffør Karl J. Andersen.  
 \*Arbm. Aage E. Andersen.  
 7 [Brugsforeningsuddeler H. P. Nielsen] (udb. 274a) 16,0-2,7.  
 \*Forstander Aage Wenzzel.  
 \*Kontorass. Vagn Kofoed.  
 \*Tjener Georg J. Andersen.  
 4 [Fru Hedvig M. Hansen] (udb. 274k) 14,0-1,1  
 \*Pensionist Enkefru Louise Sindorf.  
 \*Musiklærerinde Frk. Lilian Sindorf.  
 6 Styrmand Harding V. Hansen (udb. 274t) 11,0-0,9.  
 8 [Bagerm. Oscar Pedersen] (udb. 274g) 12,0-1,3.  
 \*Politibetj. Peter Hansen Larsen.

**Kattesundet.**

- 1 [Fru Kristine Vesth] (398a) 6,0-2,3.  
 \*Arbm. Hans P. Pedersen.  
 \*Repr. Olaf Fr. Olsen.  
 3 Enkefru Marie M. Jensen (397b) 9,0-2,1.  
 5 [Enkefru Marie M. Jensen] (397a) 10,0-2,1.  
 \*Sygepl. Enkefru Karen E. Brandt.  
 \*Enkefru Karoline Pedersen.  
 2 Enkefru Frida Jensen (367) 11,0-3,5.  
 \*Insp. Svend Aa. Svendsen.  
 4 Rønne Brugsforening (368b) 95,0-13,0.  
 \*Uddeler Alfr. Johs. Sørensen.  
 \*Manufakturhdl. Aage Jørgensen.

**Kirkeplads.**

- 3 Enkefru Anine C. Lundt (1002) 18,0-6,3.  
 \*Barberm. Knud Lundt.  
 \*Barberm. Helge Fr. Lundt.  
 \*Murersv. Olaf Lundt.  
 \*Sadelmagersv. Svend Aa. Lundt.  
 5 [Pastor G. P. Westh] (1001) 7,0-2,9.  
 \*Keramiker Erik Hjorth.  
 7 Tømrerm. Oscar F. Lundstrøm (1000) 6,0-1,5.  
 9 Fhv. Bankbogh. Andr. Lund (999) 14,0-4,5.  
 \*Frk. Anna M. Lund.  
 \*Tandlæge Frk. Sofie Lund.  
 11a Malerm. Wigelius Andersen (98a) 19,0-6,6.  
 \*Medhj. Niels Otto Jørgensen.  
 \*Pakhusarb. Nic. P. Lund.  
 13 Fhv. Havnefoged Hans P. Nielsen (130) 13,0-2,0.  
 2 Fhv. Skibstømmer Karl V. Seier (95) 5,0-2,3.  
 4 [Installatør V. Jørgensen] (94) 5,0-1,8.  
 \*Chauffør Herman A. Jensen.  
 6 Skibsfører Henry K. Jensen (93) 6,0-2,8.  
 8 Fiskehdl. Martin A. Holm (92) 10,0-2,1.  
 10 Købm. Alfred Pedersen (52) 19,0-3,6.  
 12 Bogbindersv. Aksel J. Schnoor (53) 4,0-1,1.  
 \*Enkefru Mårg. K. Schnoor.  
 14 Pensionist Frk. Boline C. Larsen (54) 5,5-1,1.  
 16 [Rentier H. A. Pedersen] (55) 18,0-3,0.  
 \*Prokurist Chr. C. Albretsen.  
 \*Barberm. Oluf Sjøstrøm.

**Kirkestræde.**

- 1 [Rentier Alfr. A. Kofoed] (131a) 18,0-4,5.  
 \*Fhv. Snedkersv. Oluf Hammer.  
 3 Enkefru Emma K. Herold (131e) 8,0-0,9.  
 5 Pensionist Johs. M. Holm (131d) 9,0-1,1.

- 7 Arbm. Anker C. Andersen (132) 7,0-0,8.  
\*Sadelmagersv. Henrik A. Andersen.
- 9 [Rønne Kommune] (133) 4,0-0,4.  
\*Tømrersv. Jens Andr. Hansen.
- 11 Pakhusarb. Villiam M. Johansen (134a) 4,8-0,3.  
\*Fabriksarb. Leon Johansen.
- 13 Fhv. Avlsbr. Hans Nielsen (134b) 3,0-0,3.
- 15 Typograf Henry M. Lund (135) 9,0-0,9.
- 17 Smedem. Karl Johs. Larsen (136) 2,5-0,7.
- 19 Arbm. Anton J. Mikkelsen (137) 1,3-0,3.
- 21 Frk. Klara Marie Kofoed (138) 9,0-1,3.  
\*Typograf Leo Jartoft.
- 23 [Købm. P. A. Mortensen] (se Halmstr. 2).  
\*Malerm. Svend Aage Hansen.
- 25 Enkefru Petra G. Jensen (145) 5,5-0,8.
- 27 Frk. Louise M. Dam (146) 5,0-0,9.
- 2 [Rentier H. A. Pedersen] (se Kirkeplads 16).  
\*Tjener Sigurd V. Hansen.  
\*Rentier Janus Th. Hansen.
- 4 Fhv. Graver Hans P. Pihl (56) 6,0-0,8.
- 6 Toldass. Th. Dahl (57b) 9,0-1,5.  
\*Kontrollør Poul B. Ostermann.
- 8 Frk. Dorthea M. Jørgensen (59) 5,5-0,7.
- 10 Arbm. Johannes N. Hansen (60) 5,5-0,8.
- 12 [Arbm. N. P. Andersen] (63a) 4,0-0,5.  
\*Fisker Jørgen P. Svart.
- 14 Stenhugger Charles P. Jensen (63b) 3,0-0,2.
- 16 [Fhv. Avlsbr. M. L. Kofoed] (64) 6,5-1,6.  
\*Arbm. Niels S. Jensen.  
\*Arbm. Haagen Nielsen.
- 18 Fyrbøder Viggo E. Jensen. (65) 6,0-0,8.
- 20 [Arbm. Jens Chr. Didriksen] (66) 5,5-0,8.  
\*Stenhugger Jens Carlo Nielsen.
- 22 Syerske Frk. Augusta E. Holm (67) 2,5-0,3.
- 24 [Fru Elna Gustavsons Arv.] (68) 1,8-0,2.  
\*Arbm. Anton A. Larsen.
- 26 Fhv. Arbm. Otto S. Schou (69) 2,5-0,3.
- 28 [Frk. Hilda Nielsen] (70) 3,0-0,3.  
\*Fisker Hjalmar K. Bendtsen.
- 30 [Enkefru Bothilde Eigtved] (71) 3,0-0,3.  
\*Arbm. Knud A. Kure.
- 32 [Rønne Kommune] (72) 5,0-0,9.  
\*Nattevagt Enkefru Manna Hansen.

### Klingegade.

- 1 Formand Kaj G. Olsen (190) 5,5-0,5.
- 3 [Enkefru Jacobsen] (189) 3,0-0,4.  
\*Enkefru Marg. M. Rasmussen.
- 5 Chauffør Aksel Aa. Mortensen (188) 4,5-0,5.
- 7 [Rønne Kommune] (187) 1,0-0,5.  
\*Frk. Hansine M. Pedersen.
- 9 [Viceskoleinsp. Ole E. Kofoed] (se Bagerplads 2).  
a\*Stenhugger Svend Mogensen.  
b\*Arbm. Frederik Schou.  
c\*Frk. Alvilda Jensen.
- 11 [Skibsf. Poul J. Dam] (176) 8,5-0,9.
- 2 Mejeriet Svalhøjs Udsalg (183) 12,0-0,2.  
\*Mælkehdl. Georg Holm.
- 4 Enkefru Elin Johnsen (184) 6,0-1,2.
- 6 Arbm. Andr. M. Johnsen (185) 5,5-0,9.
- 8 Fhv. Syerske Frk. Maren E. Lind (186) 2,2-0,7.
- 10 Havnearb. Fr. C. Svendsen (177e) 4,5-0,8.
- 12 Kriminalass. Carl Nielsen (177f) 12,5-1,1.

### Klokkegade.

- 1 Frk. Stine M. Toxværd (391) 4,5-1,2.

- 3 Blikkenslager Aron Nielsen (390) 10,0-1,8.  
\*Maskinarb. Eigil R. Rasmussen.
- 5 Vaskeriejer Oscar S. Johansen (389) 9,0-2,5.  
\*Chauffør Karl Mogensen.
- 7 Bornh. keramiske Fabrikker (se L. Torv 5).
- 9 Enkefru Hanna Sjøvall (387b) 16,0-3,2.  
\*Malersv. Sextus Nykjær.  
\*Arbm. Peter Johs. Kofoed.
- 11 Murerm. August Pedersen (386b) 6,0-0,8.
- 2 [Karetmager L. K. Larsen] (se Stumpeg. 1).
- 4 Malerm. Viktor Nielsen (394) 20,0-1,7.  
\*Arbejdsform. Hans Chr. Nielsen.  
\*Vulkanisør Viktor Petersen.  
\*Revisor J. P. Sommer.
- 6 Havnearb. Alfr. P. Jensen (395) 7,0-1,6.  
\*Pensionist Jens Hansen.
- 8a Enkefru Rode Jansson (396a) 10,0-1,3.  
\*Bogh. Elsebeth Thorngreen.
- 8b Arbm. Vald. A. Olsen (396b) 8,0-1,1.

### Knappestræde.

- 1 Pensionist Hans S. Madsen (790b) 9,0-1,3.

### Knudsvej.

- 1 Mælkeforhdl. Anker Jespersen (639u) 7,0-0,6.
- 3 Enkefru Thea O. Kræg (639az) 9,0-1,4.
- 5 Enkefru Laura H. Hansen (639as) 6,5-1,0.
- 7 Snedkersv. Karl A. Jørgensen (639ar) 6,5-0,9.
- 9 Handelsgartner Ernst Nielsen (639au) 6,5-1,0.
- 11 Matros Harald Jensen (639av) 6,5-0,9.
- 13 Bogh. Martin Holm (639b) 7,5-1,1.
- 15 Rentier Magnus Hægg (639bc) 7,0-0,8.
- 17 Frk. Alvilda M. Hansen (639bd) 7,5-1,1.
- 19 Mejeriet Godthaabs Udsalg (635ad) 12,0-1,1.  
\*Best. Enkefru Marie Henriksen.
- 2 Vognm. J. Hannibal Jensen (639af) 9,0-1,2.
- 4 A/M Godthaab (639ag) 86,0-10,0.  
\*Mejeribest. Alfr. J. Andersen.  
\*Overass. v. Toldvæsenet Kr. Vilhelmsen.  
\*Kommuneass. Kai Larsen.  
\*Repr. Jacob Kløcker.
- 6 Frk. Andrea O. Pedersen (639al) 7,5-1,3.
- 8 Stenkløver Charles G. Jensen (639an) 7,0-1,2.
- 10 Rentier Anders Johansen (639ao) 7,0-1,1.
- 12 Enkefru Hanna M. Jensen (639ap) 7,0-1,1.
- 14 Fhv. Murersv. Nils Johansen (639aq) 7,0-1,1.
- 16 Snedkersv. Jens P. Johnsen (635ac) 11,0-1,0.

### Korsgade.

- 2a Enkefru Laura H. Rasmusen (228a) 14,0-4,5.  
\*Enkefru Anna M. Kofoed.  
\*Enkefru Maren Hansen.
- 4 Stenhugger Rudolf Andersen (228b) 4,5-1,6.  
\*Ovnsætter Emil P. Andersen.

### Kredsen.

- 1 Fru Johanne Kjeldstrøm, Café Nørrebro (716k) 14,0-2,8.
- 2 [Fru Jensine Schou] (759) 5,0-0,6.  
\*Stenkløver Gustav R. Jönsson.
- 4 Arbm. Kaj. H. Lundgren (717) 10,0-2,0.  
Damefrisørinde Fru L. Lundgren.

### Krystalgade.

- 1-3 Overretssagf., cand. jur. Jac. Jensen (893a) 21,0-10,9.  
\*Diakonisse Frk. Astrid Bendtsen.
- 5 [Fabrikant P. Hjorth] (880b) 65,0-24,0.



- \*Frk. Laura A. Hjorth.  
 \*Frk. Thora M. Hjorth.  
 7 Odd Fellow Loge Burgundarholm (891) 45,0-10,8.  
 \*Enkefru Henriette F. Lohmann.  
 \*Enkefru Anna M. Henriksen.  
 9-11 Hotelejer Johs. Lyngby, Dams Hotel (889) 260,0-62,7.  
 13 Glarm. Carl Skovmose (888) 70,0-12,0.  
 \*Slagteriudsalget.  
 \*Sagf., cand. jur. Johs. Agersnap.  
 \*Radiotelegrafist Hans O. Mikkelsen.  
 \*Bankass. Richard Kofoed.  
 \*Valgmenighedspræst Kirkegaard Jensen.  
 2 [Købm. L. Dahlbom] (se Storeg. 40).  
 \*Lærer Poul Harild.  
 4 [Enkefru Anna K. Rømer] (894h) 13,0-4,6.  
 \*Enkefru Karen Vallentin.  
 \*Konstruktør Andr. Vallentin.  
 6 Fhv. Fajancer Georg Ambrosen (894g) 12,0-3,2.  
 \*Rentier Otto E. Hansen.  
 8 Rentier Jens P. Christiansen (894f) 11,0-3,2.  
 10 Vognm. Alfr. Byder (894d) 25,0-11,5.  
 \*Kontorass. Fru Rigmor Andersen.  
 12 Tandlæge Hans Chr. Holm (894e) 37,0-17,5.  
 Ellen og H. C. Holms Tandklinik.  
 14 Stadsdyrlæge Marius Veilbæk (912) 29,0-17,8.  
 16-18 Læge Cai Ankerbye (911) 60,0-19,5.  
 \*Læge Helge Schmidt Nielsen.  
 20 Hotelejer Jens J. Nielsen, Hotel Nutiden (915a) 45,0-10,5.  
 22 [Københavns Handelsbanks Filial] (se Torvet 12).  
 \*Bankbud Karl E. Hansen.  
 \*Knud Ottesens Frisørsalon.  
 \*Konfekturedhl. Frk. Jenny Skovmose.  
 \*Enkefru Alma F. Westh.

## Laksegade.

- 1 Skomagerm. Hans Chr. Mogensen (839) 7,0-2,2.  
 3 Montør Alb. Svendsen (840) 8,0-1,7.  
 5 Frk. Karen Ancher (841) 7,0-2,0.  
 7 [Frk. Elna Eriksen] (842) 10,0-7,4.  
 \*Væverske Frk. Ester Kure.  
 9 Amtslæge Svend E. Kofoed (843) 32,0-5,4.  
 11 [Rentier Jens Olsens Arv.] (844) 10,0-1,5.  
 \*Frk. Helga Olsen.  
 \*Købm. Chr. Henningsen.  
 13 Montør Louis Munch (845) 10,0-2,7.  
 \*Medhj. Ejner Rasmussen.  
 15 Frk. Petra M. Petersen (846) 4,5-1,3.  
 \*Kahytsjomfru Frk. Helene K. Jensen.  
 17 Enkefru Kamma Kjør (847) 5,0-0,9.  
 19 Sygepl. Frk. Rasmine Andersen (848) 7,0-1,4.  
 21 Arbm. Svend Aa. Kofoed (849a) 10,0-1,5.  
 23 Bageriejer Fru Kath. Lund (849b) 30,0-4,4.  
 2 Enkefru Karentine Mogensen (865) 7,0-1,2.  
 \*Kontorist Bror Mogensen.  
 \*Syerske Frk. Gerda Jensen.  
 4 Havnearb. Peter Jensen (864c) 5,0-1,6.  
 \*Skomagerv. Ove Mogensen.  
 6 Barbersv. Janus Kofoed (864a) 10,0-1,5.  
 \*Handelsgartner Gunnar Vesth.  
 8 Bygm. Karl Kr. Kofoed (863) 10,0-1,9.  
 \*Fhv. Snedkerm. Hans Kr. Kofoed.  
 10 [Hønseriejer Th. Jørgensen] (862b) 8,5-1,6.  
 \*Snedkersv. Erik Stangegård.

- 12 Malerm. Vald. K. Schou (861) 8,0-1,6.  
 \*Arbm. Poul Kristoffersen.  
 14 Enkefru Laura Jensen (860) 10,0-1,8.  
 \*Dekorør H. Alsted Hansen.  
 16 Skomagerv. Ejnar Pihl (869) 11,0-1,6.  
 18 Arbm. Aksel Johansen (858b) 7,0-1,3.  
 \*Stenhugger Gunnar Dam.  
 20 [Enkefru I. Pedersen] (867) 7,5-0,9.  
 \*Maskinarb. Ejnar K. Kofoed.  
 22 Fhv. Pantefoged Vilhelm Bidstrup (856) 3,6-0,6.

## Landemærket

- 1 [Detailhdl. L. A. Larsen] (se L.Madsseg. 22).  
 3 Snedkersv. Eigil Mortensen (685a) 7,5-2,0.  
 7 Enkefru Bengta Nielsson (685g) 6,5-1,0.  
 9 Enkefru Elna M. Hansen (685e) 6,5-1,0.  
 11 Arbm. Jacob Nielsen (685d) 6,5-0,9.  
 13 Enkefru Ingrid Haagensen (685) 6,0-1,0.  
 15 Støberiarb. Hans M. Jørgensen (685b) 6,0-1,1.  
 17 Arbm. Math. J. Mortensen (1366) 5,0-0,9.  
 19 Arbm. Johs. V. Svendsen (1367) 3,0-0,9.  
 21 Enkefru Laura Jensen (1368) 5,0-1,1.  
 \*Stenarb. Emmanuel Pedersen.  
 23 A/S De forenede Granitbrud, Sandstensbrud og Stenhuggerier paa Bornholm (1359a) 75,0-36,3.  
 25 Arbm. Jørgen Chr. Hansen (1370) 6,0-2,0.  
 27 Arbm. Janus Dich (1371) 4,6-1,6.  
 \*Vognm. Niels P. Haagensen.  
 29 Bornholms Amtskommune (1372) 115,0-7,4.  
 \*Rønne Arresthus.  
 \*Arrestforv. Aksel J. Kreutzberg.  
 31 [Konsul Magnus Bidstrup] Østervang (1369b) 6,8-43,0-25,4.  
 2 Fabriksarb. N. Vilh. Svendsen (426k) 4,5-0,8.  
 4 Arbm. Peter Pedersen (426i) 4,5-0,8.  
 6 [Sanna L. Nielsen] (426h) 4,5-0,9.  
 \*Slagtersv. Svend Børge Jørgensen.  
 8 Enkefru Marie Svendsen (426g) 4,0-0,6.  
 10 Enkefru Louise Mogensen (1387a) 6,0-0,8.  
 12 Murersv. Lorentz Pedersen (1380) 6,0-0,7.  
 14 Fhv. Stensliber August F. Hansen (1378) 5,0-0,7.

## Langelinie.

- 2 Arbm. Jens A. Larsen (1341) 4,0-0,5.  
 4 Arbm. Thue S. Munch (1342) 4,0-0,4.  
 6 Enkefru Bengta Nielsen (1343) 3,5-0,4.  
 8 Arbm. Vilh. M. Pedersen (1344) 4,0-0,4.  
 10 Støberiarb. Anton M. Jensen (1345) 4,0-0,4.  
 12 Enkefrue Petra H. Kofoed (1346) 4,0-0,4.  
 14 [Matros Anton Funch] (1347) 4,0-0,4.  
 \*Chauffør Eskild E. Hansen.  
 16 Maskinarb. Johnny Engell (1348) 4,5-0,5.  
 18 Enkefru Anna Anker (1349) 4,0-0,4.  
 20 Pensionist Peter K. Jørgensen (1350) 4,0-0,4.  
 22 Malersv. Andreas Schou (1351) 5,0-1,1.  
 \*Arbm. Svend Mogensen.  
 24 Arbm. Kaj Andersen (1352) 4,5-0,8.  
 26 Fhv. Bødkersv. Svend Jönsson (1353) 4,0-0,6.  
 28 Stenhuggerm. Carl V. Andersen (1354) 4,5-1,1.  
 30 Fhv. Fyrbøder Carl O. Nielsen (1355) 5,5-2,3.  
 32 Arbm. Poul M. Jensen (1356) 5,0-0,5.  
 34 Tarmarb. Holger V. Jensen (1357) 5,0-0,6.  
 36 Stenhugger Georg A. Christensen (1358) 5,0-0,6.

**Larsegade.**

- 1 [Drejerm. Th. Hansen] (se Vimmelskafte 10).  
 \*Repr. Edvin Kjellberg.
- 3 [Drejerm. Hansen og fhv. Pedel Hansen] (se Vimmelskafte 14).  
 \*Arbm. Andr. Rasmussen.
- 5 [Fru Petra Nielsen] (206) 8,0-1,1.
- 7 Skomager Carl Chr. Schou (205a) 7,0-0,6.
- 9 Pens. Postpakkemester Otto F. Nielsen (169d) 8,0-0,8.
- 11 Frk. Laura H. Olsen (199) 3,5-0,6.
- 13 [Fru Anna Hansen] (198) 4,5-0,4.  
 \*Fisker Otto F. Olsen.
- 15 [Maler H. P. Holm] (196a) 4,0-0,8.  
 \*Vognm Alb. P. Ellebye.  
 \*Enkefru Bertha H. Johansen.  
 \*Arbm. Louis H. Hansen.
- 17 Arbm. Carl M. Larsen (196b) 3,5-0,3.
- 19 Pakhusarb. Niels A. Schou (197) 8,0-1,4.  
 b Brolægger Gunni Schou.
- 21 Enkefru Poulina Lund (195b) 5,0-0,5.  
 \*Skræddersv. Carl V. Olsen.
- 23 Snedkerm. Aksel J. Pedersen (195a) 6,5-1,1.
- 25a Kusk Hildebert Mathiasen (193c) 9,5-0,6.
- 25b [Skibsfører Carl Jensen] (193a) 9,0-0,5.
- 27 [Landmand Holger Due] (192) 6,0-0,5.  
 \*Skibsfører Carl Jensen.
- 29 Frk. Ingeborg Blem (191) 5,0-0,4.  
 \*Skræddersv. Ludvig A. Marker.
- 2 [Skibsfører Johs. Holm og Frøkenene Marie og Jenny Holm] (164) 5,0-1,5.  
 \*Enkefru Jensine E. Hansen.
- 2b\* Syerske Frk. Anna D. Andersen.
- 4 Enkefru Anine E. Frennesen (163) 6,0-1,0.  
 \*Arbm. Edm. J. Kristiansen.
- 6 Sejlmager Thor J. Byder (162a) 8,0-1,2.
- 8 Fisker Henry O. Hansen (162b) 6,5-0,7.
- 10 Arbm. Thor A. Johansen (162c) 6,5-0,8.
- 12 Havnearb. Karl Th. Henriksen (160b) 7,0-0,9.
- 14 Enkefru Oline Olsen (160a) 5,0-0,8.
- 16 Husbest. Engeline C. Hansen (158a) 4,5-0,9.
- 18 Bageriejer Enkefru Juline E. Sejer (157) 18,0-2,2.  
 \*Bagerm. Erik Sejer.
- 20 [Arbm. Hans J. Jensen] (155) 2,0-0,3.  
 \*Gibser Th. Pedersen.
- 22 Arbm. Johan Nielsen (154) 3,0-0,4.
- 24 Enkefru Magna Hansen (153) 2,5-0,4.
- 26 Tømrersv. Jacob C. Nielsen (152) 2,5-0,3.
- 28 [Malersv. Konrad Madsen] (78a) 8,5-0,9.  
 \*Fabriksarb. Rudolf E. Jørgensen.  
 \*Murersv. Alb. J. Hansen.

**L. Ellekongstræde.**

- 1 [Frk. Martha Jensen m. fl.] (463) 6,0-3,0.  
 \*Mekaniker Kaj H. Andersen.

**Lillegade.**

- 1 [Fhv. Politibetj. C. Sørensen] (se Silkeg. 7).  
 \*Arbm. Th. P. Espersen.
- 3 Snedkersv. Georg P. Hansen (1150) 6,0-1,4.
- 5 Pensionist Hans Chr. Brandt (1151) 5,0-1,4.  
 \*Arbm. Rudolf Hansen.
- 7 [Arbm. Rudolf Hansen] (1152b) 6,0-1,2.
- 9 [Skibsfører Holms Arv]. (1152a) 7,5-1,5.  
 \*Arbm. Rich. Rasch Møller.
- 11 Enkefru Pensionist Poula H. Holm (1160c) 10,0-2,1.

- 13 Fhv. Lokomotivfører Oluf Chr. Vibe (1162b) 7,0-2,2.
- 15 Lokomotivfører Chr. Poulsen (1162a) 11,0-2,2.
- 17 Murerm. Carl Chr. Nielsen (1041b) 12,0-3,5.
- 19 Slagteriarb. Ove Kofoed (1041c) 9,0-1,7.
- 21 Arbm. Per A. Svendsen (1041d) 8,0-1,3.
- 23 Portør Karl D. Petersen (1041e) 8,0-1,2.
- 25 Maskinarb. Jens R. Andersen (1163) 8,0-1,8.  
 \*Best. Frk. Elly Andersen.
- 2 Kontorist Alling A. Andersen (1050) 4,0-0,8.
- 4 Gasværksarb. Anias Kjølner (1049) 3,5-0,6.
- 6 [Enkefru Anna Holmgren] (1048) 2,0-0,4.  
 \*Arbm. Carlo G. Jensen.
- 8 Enkefru Anna Holmgren (1047) 4,0-1,2.  
 \*Fisker Knud Danaast Holmgren.
- 10 Lokomotivm. Chr. Thorsen (1033e) 9,5-1,1.
- 12 Frk. Johanne C. Pihl (1033d) 10,0-1,2.  
 \*Maskinm. Th. Skovgaard.
- 14 Købm. Svend Thinggaard (1046) 12,0-1,9.
- 16 [Frk. Eva Berthelsen] (1037e) 8,0-1,3.  
 \*Arbm. Almer Jensen.  
 \*Tømrersv. Thor J. Olsen.
- 18 Stensliber Karl J. Truelsen (1037f) 8,0-1,1.
- 20 [Rønne Kommune] (1044) 4,0-1,5.  
 \*Lagerarb. Aksel V. Hansen.
- 22 [Georg og L. Pedersen] (1043) 3,0-0,8.  
 \*Frk. Ellen P. Pedersen.
- 24 Eksp. Frk. Kristine K. Kjølner (1042) 4,0-1,1.  
 \*Eksp. Frk. Math. Pedersen.
- 26 [Arbm. Magnus Rasch] (se Storeg. 57).  
 \*Arbm. Karl K. Larsen.  
 \*Arbm. Jørgen A. Funch.

**L. Madses Gade.**

- 1 [Rønne Kommune] (376) 3,5-0,3.  
 \*Stenhugger Ernst F. Haagensen.
- 3 Tømrersv. Johs. Andersen (372b) 2,5-0,6.
- 5 Syerske Frk. Ane M. Larsen (372c) 3,0-0,4.
- 5a Arbm. Jens K. Villumsen (372a) 8,5-1,2.
- 7a Malersv. Th. Kr. Kofoed (445b) 5,0-1,5.
- 9 Skorstensfejer Edv. Pedersen (438) 6,5-2,7.  
 \*Slagtersv. Andr. Pedersen.
- 11 Syerske Frk. Betty Espersen (430) 2,5-0,7.
- 13 [Arbm. Simon Pedersen] (431) 2,5-1,5.  
 \*Arbm. Janus M. Pedersen.
- 15 Repr. Jacob F. Funch (436) 4,5-0,9.
- 17 Enkefru Petra H. Samson (437) 4,0-0,6.  
 \*Murersv. Knud Samson.
- 19 [Rønne Kommune] (438) 3,0-0,6.  
 \*Smedesv. Louis Andersen.
- 21 Fhv. Bagersv. Adolf Funck (439i) 8,0-1,3.
- 23 Fhv. Vognm. Adolf Jespersen (686c) 8,0-1,1.
- 25 Købm. Peter Møller (686i) 25,0-3,2.  
 \*Eksp. Frk. Ebba Møller.
- 27 Fhv. Stenhuggerform. Niels Svendsen (635m) 5,5-1,1.
- 29 Arbm. Conrad A. Hansen (635 l) 5,5-1,1.
- 31 [Enkefru-Marie Samson] (635n) 5,5-1,1. —  
 \*Enkefru Kristine J. Andersen.
- 33 [Peter Jensens Arv.] (635 o) 5,5-1,1.  
 \*Frk. Karoline M. Bech.
- 35 Frk. Karen Kaas (635p) 5,5-1,1.
- 37 Enkefru Jensine Glud (635q) 5,5-1,1.
- 39 Enkefru Ellen M. Nielsen (686k) 11,0-2,0.  
 \*Malersv. Knud Sørensen.
- 41 [Billedskærer Chr. Kofoed] (686e) 17,0-4,0.  
 \*Arbm. Karl V. Jørgensen.  
 \*Arbm. Hans P. Andersen.  
 \*Chauffør Alfr. I. Poulsen.

- \*Rentier Hans Gommesen.  
 \*Motorpasser Anders Holmegaard Andersen.  
 \*Arbm. Math. Madvig Jørgensen.  
 \*Arbm. Carl Th. Jacobsen.  
 \*Malersv. Viggo F. Marker.  
 \*Frk. Jørgine Christiansen.  
 \*Massør Levy Falkenstrøm.  
 43 Arbm. Anders A. Larsen (35r) 5,5-1,0.  
 45 Dykker Kr. A. Mortensen (635s) 5,5-1,0.  
 47 Murersv. Viktor Madsen (635a) 7,0-1,0.  
 49 Rentier Hans E. Poulsen (635f) 8,0-1,3.  
 51 Møbelsnedker Charles Ipsen (635e) 7,5-1,3.  
 53 Enkefru Anna K. Riis (635d) 5,0-1,1.  
 55 Arbm. Ove M. Hansen (635c) 5,0-1,2.  
 57 Frk. Ellen D. Dahlgren (635b) 5,0-1,2.  
 59 Arbm. Hjalmar Pedersen (687b) 8,0-2,9.  
 61 Rentier Peter A. Dam (1300a) 12,5-2,0.  
 63 Fhv. Keramiker Johan Thuesen (1300b) 7,0-1,2.  
 65 Landpostb. Carlo Gensmann (1299a) 8,5-1,6.  
 67 Frk. Astrid A. Hansen (1298) 7,0-1,2.  
 69 Chauffør Martin O. Kristiansen (1297) 6,5-0,9.  
 71 Enkefru Helma E. Schou (1296) 5,5-0,8.  
 73 Frk. Marie Marcher (1295) 7,0-1,1.  
 75 Købm. Edgar Hansen (1293) 17,0-1,7.  
 77 Malerm. Julius Jørgensen (701u) 7,5-1,4.  
 79 Bogh. Vald. Olsen (701t) 7,5-1,1.  
 81 Bagersv. Magnus Th. Hansen (701a) 9,0-1,3.  
 83 Enkefru Bengta Kristensen (701b) 6,5-1,0.  
 85 Chauffør Henrik Andersen (701n) 7,0-1,1.  
 87 Arbm. Emil V. Haagensen (701m) 7,0-1,2.  
 89 Pensionist Janus Hansen (701l) 7,5-1,2.  
 91 Arbm. Th. G. Funch (701k) 7,0-1,3.  
 93 [Arbm. P. Olsson] (702l) 6,5-1,0.  
 \*Arbm. Hans A. Petersen.  
 95 Brødkusk Karl Pedersen (702m) 6,5-1,1.  
 97 Fhv. Skræddersv. Vilh. Carlsen Maak (702n) 6,5-1,1.  
 99 Stenhugger Otto H. Nielsen (702a) 9,0-1,9.  
 101 Fhv. Keramiker Fr. A. Holm (702p) 6,5-1,4.  
 103 Syerske Frk. Agnes J. Nielsen (702q) 6,5-1,4.  
 105 Havnearb. Hans L. Christensen (702r) 6,5-1,4.  
 107 Arbm. Martin Olsson (702s) 6,5-1,4.  
 109 Tømrerform. Niels K. Ipsen (702t) 6,5-1,4.  
 111 Enkefru Marie J. Clausen (702u) 12,0-2,2.  
 113 Snedkersv. Andr. P. Kjeller (703v) 7,0-1,1.  
 115 Enkefru Jane M. Jørgensen (703u) 7,0-1,0.  
 \*Kontorass. Frk. Guldborg Jørgensen.  
 117 Tapetserer Edmund Holm (703f) 7,0-1,0.  
 119 Tømrersv. Jens Chr. Grønbech (703r) 8,0-1,0.  
 121 Enkefru Julie M. Andersen (103æ) 7,0-1,0.  
 123 Rentier Ole A. Kofoed, Munkhøj (1231a) 17,0-4,0.  
 \*Sadelmager Johs. P. Pedersen.  
 2 Vognm. Lars T. Jørgensen (369) 5,5-0,8.  
 4 [Rønne Kommune] (370) 10,0-1,7.  
 \*Arbm. Hans M. Jeppesen.  
 \*Arbm. Herman G. Andersen.  
 \*Arbm. Hans Chr. Knudsen.  
 6 Enkefru Karoline Sonne (371k) 11,0-1,4.  
 8 [Bornholms Amtskommune] (424e) 12,0-1,3.  
 \*Snedkersv. Jens Andr. Caspersen.  
 \*Jordemoder Edith Caspersen.  
 10 Dyrslæge Helmuth Föllin (424c) 13,0-2,2.  
 12 Frimissionen, Hebron (424i) 13,0-2,7.  
 \*Arbm. Math. Otto Jensen.  
 14 Sct. Raphaels Stiftelse (424a) 38,0-4,6.  
 \*Søster Ernesta Grewe.  
 \*Søster Esperance Kneuttinger.  
 \*Søster Appolonia Gawellek.  
 \*Søster Johanne Kiefer.  
 \*Søster Maria Petria.  
 \*Søster Klara Marschel.  
 \*Enkefru Maria Hammerbak.  
 \*Pensionist Frk. Karen O. Hjorth.  
 \*Frk. Fanny Dam.  
 \*Frk. Karen Marie Dam.  
 \*Frk. Anna Fr. Hansen.  
 \*Elvina Mortensen.  
 \*Bogh. Frk. Christiane Fr. Nimb.  
 16 [Rønne Haandværker- og Industriforening] (426b) 10,0-4,6.  
 \*Vognm. Viggo Olsen.  
 \*Fisker Rasmus Stjerne.  
 \*P. J. Laus Farvehandel og Tapetlager.  
 18 Industri- og Landbokaféen.  
 20 Fru Ida H. Christiansen (426x) 7,0-1,1.  
 22 [Købm. Lorenz A. Larsen] (684c) 12,0-2,1.  
 \*Barberm. Herluf Pedersen.  
 24 Slagterm. Hans P. Pedersen (684b) 18,0-3,0.  
 26 A/S Robinson, Andersen & Co. (1363) 40,0-5,1  
 \*Arbm. Alvin Steffin.  
 28 Stenhugger Math. Madsen (1362) 7,5-1,2.  
 30 Frk. Hilma Wallin (1361) 6,5-1,0.  
 \*Enkefru Marie Jensen.  
 \*Skrædder Karl Aa. Wallin Jensen.  
 32 Rønne kommunale Vartvandsbadeanstalt (1360) (se L. Madsesg. 34).  
 34 Rønne kommunale Elektricitetsværk (1359b) 330,0-14,0.  
 36 Skomagerm. Holger Jacobsen (1335) 8,5-1,2.  
 38 Frk. Vilh. K. Hansen (1334) 3,5-0,5.  
 40 Vognm. Vilh. A. Kofoed (1333) 6,5-1,0.  
 42 Murerarb. Hans P. Svendsen (1332) 5,5-0,9.  
 44 Frk. Ida A. Andersen (1331) 5,0-1,0.  
 \*Stenhugger Niels V. Vesterdahl.  
 46 Vognm. Kr. S. Jensen (1329) 24,0-7,8.  
 \*Stenhugger Algot E. Nielsen.  
 48 Slagterm. Jens Kofoed Larsen (1328a) 24,0-4,0.  
 50 Enkefru Noline K. Kofoed (1327a) 27,0-8,3.  
 \*Cementstøber Gunnar Kofoed.  
 52 Enkefru Karoline P. Blom (1322) 7,5-1,0.  
 54 Arbm. Søren Nielsen (1321) 7,5-1,0.  
 56 Partikulier Thor J. Vesth (1320) 7,5-1,0.  
 58 Frk. Dagny Holm (1317) 7,5-1,0.  
 \*Rentier Anton M. Holm.  
 60 Enkefru Else Pedersen (1316) 7,5-1,0.  
 62 Kontorass., Kapt. Hans Chr. Lohmann (1304) 10,0-2,0.  
 64 Rentier Laurits P. Jensen (1302c) 10,0-1,2.  
 66 Kalkulator Herman Chr. Riis (1302m) 10,0-1,3.  
 68 Inkassator Ludv. Nielsen (1302l) 10,0-1,2.  
 70 Bageriejer Otto P. Jensen (1302b) 30,0-5,4.  
 \*Bagersv. Otto Johs. Jensen.  
 \*Bagersv. Jens P. Jensen.  
 72 Bornholms Andels-Svineslagteri, Udsalg (1250) 16,0-1,5.  
 \*Best. Alfr. Nielsen.  
 74 Enkefru Sara Chr. Andersen (1248) 4,5-1,0.  
 76 Typograf Ejnar Hansen (1247) 7,5-1,5.  
 78 Fhv. Slagteri- og Kødforarbejder Peter Chr. Hansen (1246) 6,5-1,0.  
 80 Stenhugger Adolf M. Funch (1245a) 7,5-2,1.  
 82 Frk. Marie A. Andersen (1244) 7,5-1,9.  
 \*Maskinarb. Harald Andersen.  
 84 Arbm. Andr. A. Ipsen (1243) 8,0-1,8.

- \*Stenhugger Karl B. Thomsen.  
 86 Malersv. Henry P. Pedersen (1242) 8,0-1,2.  
 88 Havnearb. Niels A. Mortensen (1240k) 8,6-1,8.  
 90 Arbm. Aksel H. Jørgensen (1240h) 8,0-1,7.  
 92 Fhv. Baneform. August Holm (1240g) 7,0-1,2.  
 94a Enkefru Marg. Olsen (1240f) 7,0-1,2.  
 \*Havnearb. Ejnar Funch.  
 94b Frk. Dagny Andersen (1239b) 7,5-1,7.  
 \*Arbm. Poul A. Olsen.  
 96a Enkefru Amalie Westh (1239a) 11,0-1,2.  
 \*Matros Gunnar Sandberg.  
 96b Fhv. Støbem. Oluf Fr. Christensen (1238b) 7,5-1,7.  
 98 Gasværksarb. Martin Kr. Hansen (1237) 8,0-1,3.  
 100 Skatteopkræver Alfr. Nielsen (1236) 8,0-1,4.  
 102 [Fhv. Bagerm. H. P. Sonne] (1234) 4,5-1,0.  
 \*Elektriker Ejler F. Hansen.  
 104 Arbm. Jens Nielsen (1232b) 5,5-2,0.  
 106 Enkefru Birgitte Henriksen (1232e) 7,5-1,1.  
 108 Best. Emil J. Haagensen (1232f) 7,5-1,1.  
 110 Maskinpasser Villiam Koch (1232g) 7,5-1,1.  
 112 Keramikerv. Poul Haddon Riis (1232h) 9,0-1,6.  
 114 Børneoptagelseshjemmet (1232c) 22,0-5,9.  
 \*Best. Frk. Johanne Josefsen.  
 116 Enkefru Harriet Nielsen, Nordhøj (udb. 28a) 25,0-6,6.

### L. Magstræde.

- 1 Urmager Holger Andersen (599) 27,0-8,2.  
 \*Barberm. Johs. Hansen.  
 3 [Avlsbr. H. Ambrosen] (597) 5,0-0,9.  
 \*Slagtersv. Carl E. Ipsen.  
 5 [Bagerm. J. P. Pedersen] (596) 6,0-1,0.  
 \*Frk. Mary A. Sonne.

### L. Mortensgade.

- 1a [Bygm. Janus Koføed] (124a) 11,0-1,2.  
 \*Murerarb. Kaj Kofoed.  
 \*Stenhugger Andr. Holm Nielsen.  
 1b Maskinarb. Knud K. Christiansen (124b) 8,5-1,0.  
 \*Styrmand Henning B. Kruse.  
 1c Fhv. Forbøder Måns Christiansen.  
 3 [Se Slippen 6].  
 \*Arbm. Hans O. Kjæmpe.

### L. Søstræde.

- 1 Fisker August J. Hansen (1122) 5,0-0,6.  
 3 Trafikass. Peder Koføed Hansen (1121) 6,5-0,6.  
 5 Togfører Hans A. Holm (1120) 6,0-0,6.  
 7 Natvægter Robert R. Lassen (1117) 5,0-0,5.  
 9 Fisker Peder A. Kjølner (1116) 5,0-0,6.  
 \*Keramiker Georg Kjølner.  
 11 [Rentier Hans J. Munch] (1115) 6,0-0,8.  
 \*Arbm. Elmer Andersen.  
 2 Lokomotivfører Adolf Børgesen (1108d) 9,0-0,8.  
 4 Fhv. Skibsfører Anker Math. Holm (1108c) 9,0-1,0.  
 6 [Frk. Bertha Grønval] (1108b) 9,0-1,1.  
 \*Smedesv. Eigil V. Jensen.

### L. Torv.

- 1 Isenkr. Andr. P. Bidstrup (485d) 58,0-23,0.  
 2 [Købm. Kaj Madsen] (485c) 40,0-20,0.  
 \*Importøren.  
 \*Skotøjshdl. Alfr. Jørgensen.

- \*Fotograf Adolf Møller.  
 5 A/S Mich. Andersen & Søn, Fabrik og Forretning (416) 80,0-18,8.  
 7 Købm. Jørgen J. Riis (415) 28,0-13,4.  
 9 Rentier Vilh. C. Madsen (414) 20,0-3,9.  
 \*O. Sjøstrøms Frisørsalon.  
 11 Skomagerm. Jakob Rasmussen (413a) 36,0-9,6  
 \*Modehdl. Frk. Dagny K. Jørgensen.  
 \*Garverm. Lysters Læderforetning.  
 \*Overpostpkm. Johs. Rasmussen.  
 2 [Enkefru Petra Sommer] (522d) 42,0-12,0.  
 \*Frk. Martha Holms Sæbeforetning.  
 \*Enkefru Kollings Guldmedeforetning.  
 \*Cigarhdl. K. Koføeds Forretning.  
 \*Frk. Dagny Nielsens Pensionat.  
 4 Købm. Enkefru Karen Espersen (486) 42,0-16,7.  
 \*Victor Nielsens Eftf.  
 \*Portør Aage Blom.  
 \*Bogh. Carl Chr. Andersen.  
 6 [Enkefru Sofie Madsen] (487d) 85,0-21,0.  
 \*Købm. Kaj Madsen.  
 \*Simon Madsens Manufakturforretning.  
 8 Baptistkirken (487a) 45,0-18,1.  
 \*Arbm. Thor Grønnegaard.  
 10 [Lærer L. P. Dam m. fl.] (487c) 24,0-6,3.  
 \*Økonomien, Sæbeforetning.  
 \*Repr. Carl J. Rømer.  
 12 Forretningsf. Carl Olsen (488) 36,0-7,8.  
 \*H. P. Rønnes Urmagerforretning.  
 \*Assurancetkompagniet Baltica A/S.  
 14 Boghdl. Frk. Elna Koføed (490) 12,0-8,1.  
 16 Dir. Mich. Andersen (492a) 92,0-26,5.  
 \*Købm. Johan Frandsen.  
 \*Rentier Jens Chr. Didriksen.  
 \*Cigarforretningen COHM  
 \*Cyklehdl. Mynster Koføeds Forretning.  
 \*Frugtforretningen »Erik«.  
 18 Rønne Posthus (410a) 110,0-19,2.  
 \*Postmester Fr. Chr. Larsen.

### L. Tværstræde.

- 1 [Thorvald E. Holm] (621) 2,5-0,4.  
 \*Frk. Asta Jensen.  
 \*Fru Hulda Riis.  
 3 [Rønne Kommune] (622) 5,0-0,5.  
 \*Arbm. August Larsen.  
 5 [Murerm. Alfr. Madsen] (623) 6,5-0,9.  
 \*Arbm. Elof Jensen.  
 \*Fabriksarb. Anker H. Jensen.  
 2 [Malerm. Filip Jensen] (se Nørreg. 36).  
 a \*Arbm. Arne Koføed.  
 \*Rentier Chr. T. Andersen.  
 b \*Kok Carl V. Kjelstrøm.  
 \*Arbm. Vald. Carlsen.  
 c \*Sømand Th. A. Kjæmpe.

### Lindevej.

- 1 Montør Thorgny Larsen (1779) 6,0-0,5.  
 3 Keramikerv. Hans J. Sejer (1772) 7,0-0,7.  
 5 Enkefru Ellen J. Koføed (1771) 7,0-0,7.  
 7 Murerarb. Axel Hansen (1770) 8,0-0,8.  
 9 Havnearb. Sofus Schou (1769) 6,5-0,7.  
 11 [Mejerist Josef Larsen] (1768) 6,5-0,7.  
 \*Chauffør Hans A. Larsen.  
 13 Snedkersv. Herman A. Koføed (1767) 7,5-0,7.  
 15 Maskinarb. Viggo Kuhre (1744 l) 9,0-0,9.  
 17 Fhv. Husm. Svend Andersen (1744b) 7,0-0,7.

- 19 Skræddersv. Hjalmar Th. Thamdrup (1744m) 7,0-0,6.  
 21 Montør Ludvig Grønbjerg (1744n) 7,0-0,7.  
 23 Murersv. Harald Mortensen (1773) 11,0-0,9.  
 2 Jernbanearb. Viktor Nielsen (1780) 6,0-0,6.  
 4 [Enkefru Eline Andersens Arv.] (1781) 6,0-0,6.  
 6 Fhv. Købm. Lorenz Larsen (1762) 6,5-0,6.  
 8 Havnearb. Emil K. Jørgensen (1763) 6,5-0,6.  
 10 Telgværksarb. Ernst E. Westh (1764) 6,5-0,6.  
 12 Havnearb. Karl Mortensen (1765) 6,5-0,6.  
 14 Brolægger P. Godtfred Andersen (1766) 6,5-0,6.  
 16 Enkefru Rasmine Jeppesen (1751) 6,5-0,6.  
 18 Stenhugger Adolf Svendsen (1750) 6,5-0,7.  
 20 Enkefru Kirsten Holm (1749) 6,5-0,7.  
 22 Arbm. Hans P. Andersen (1748) 6,5-0,7.  
 24 Keramiker Othenius Haagensen (1746) 7,0-0,7.  
 26 Arbm. Jens P. Grønbjerg (1745) 7,0-0,7.  
 28 Former Conrad W. Hansen (1744f) 7,0-0,6.  
 30 Enkefru Jørgine Jensen (1744d) 7,0-0,6.  
 32 Brødforhdl. Jens A. Olsen (1744c) 11,5-1,4.  
 34 Smed Hans P. Hansen (1744k) 7,0-0,8.  
 \*Eksp. Frk. Karen Hansen.  
 36 [Bankdir. E. Engell] (1744i) 7,0-0,9.  
 \*Frk. Hansine Gram.  
 38 Enkefru Gerda Nielsen (1744h) 7,0-0,7.  
 \*Købm. Emil Nielsen.  
 40 Søfyrbøder Niels H. Johansen (1744a) 7,0-0,7.  
 \*Handelsgartner Knud W. Johansen.  
 42 Arbm. John Larsen (1744d) 7,0-0,7.
- 8 [Rønne Kommune] (17) 1,5-0,5.  
 \*Arbm. Herman P. Olsen.  
 10 Enkefru Johanne P. Larsen (16) 7,0-1,1.  
 12 Arbm. Marinus G. Jensen (15a) 16,0-3,4.  
 \*Arbm. Osvald Michelsen.  
 \*Arbm. Veset Johs. Bech.  
 14 [Rentier M. P. Hansens Arv.] (14a) 8,0-1,0.  
 \*Fodspecialist Enkefru Ellen Lund.  
 16 Magasinform. Otto V. Didriksen (14b) 6,0-1,4.  
 18 Sadelmager Aksel G. Grenander (13) 8,0-1,6.  
 20 Frk. Ingeborg M. Jensen (12d) 3,5-0,6.  
 22 Enkefru Dagmar M. Nielsen (12æ) 5,0-1,4.  
 \*Arbm. Henry V. Andersen.  
 \*Fisker Karl Kr. Jensen.  
 24 Insp. Jens A. Espersen (12ø) 11,0-1,3.  
 26 Enkefru Hansine A. Espersen (12s) 7,0-1,1.  
 28 Murerarb. Johs. K. Kofoed (12l) 5,5-0,7.  
 30 Rentier Niels Olsen (12k) 5,5-0,8.  
 32 Skibsfører Carl V. Carlsen (11a) 6,5-0,8.  
 34 Fisker Jørgen P. Holm (10) 4,5-1,0.  
 36 Arbm. Lauritz Pedersen (9) 3,3-0,6.  
 38 [Chauffør Karl Larsen] (7d) 5,5-0,6.  
 \*Slagtersv. Harry A. Aastradsen.  
 40 Snedkersv. Hans P. Larsen (7e) 5,0-0,6.  
 42 Arbm. Sigfred M. Funch (7f) 4,0-0,4.  
 44 Frk. Caroline E. Andersen (7k) 4,0-0,6.  
 46 Enkefru Hertha Hansen (7ag) 4,5-0,7.  
 48 [Odd Fellow Loge Burgundarholm] (7ah) 6,0-0,7.  
 \*Lotterikoll. Enkefru Emma Nielsen.

### Lygtestræde.

- 1 Bogh. Frk. Robertha Th. Henriksen (1017a) 8,0-3,1.  
 3 Blikkenslagerm. Willy A. Sejer (957) 7,0-1,9.  
 \*Portør Gudmund Nielsen.  
 2 Arbm. Viggo A. Jensen (1015) 4,0-0,8.  
 4 [Fru Agnes Hansen] (1005a) 11,0-1,5.  
 \*Enkefru Henriette Wahlqvist.  
 \*Arbm. Julius P. Andersen.  
 \*Rentier Andr. P. Hansen.

### Løkkegade.

- 1 Skolebest. Frk. Mathea Hansen og Frk. Petra Hansen (180) 13,0-1,5.  
 5 Fisker Kajus E. Hansen (179) 6,0-1,1.  
 7 Julius C. Pedersen (178a) 7,5-1,3.  
 9 Enkefru Anna Petersen (178b) 8,0-1,1.  
 \*Arbm. Ejner P. Hansen.  
 \*Stenarb. Erik Ringbye.  
 11 Undermaskinm. Th. Jensen (178c) 7,5-0,8.  
 13 Fhv. Vognm. Nils Jakobsen (178d) 7,5-0,8.  
 15 Jomfru Hansine Hansens Legatbolig (se Sdr. Allé 2).  
 \*Frk. Thora Brantsen.  
 \*Frk. Kamilla Clemensen.  
 \*Frk. Jensine Hansen.  
 \*Frk. Katrine Jørgensen.  
 \*Frk. Nicoline Gerquist.  
 \*Frk. Anna M. Petersen.  
 17 Enkefru Helene B. Hansen (252d) 6,5-0,4.  
 19 Telefonmontør Hans M. Olsen (252c) 8,5-0,5.  
 21 Støberiarb. Kr. J. Munch (6c) 5,0-2,0.  
 \*Støberiarb. Anton Munch.  
 2 Arbm. Henning E. Hansen (20) 3,5-0,7.  
 4 Skibsfører Emil Hansen Nykjær (19) 8,0-1,7.  
 6 Stenhugger Ejner Munch (18) 4,0-0,5.

### Magstræde.

- 1 Bagerm. Jens P. Pedersen (595) 35,0-3,2.  
 \*Fhv. Bagerm. Janus E. Kjøller.  
 3 Møbelhdl. Oscar Nielsen (594) 14,0-2,0.  
 5 [Fhv. Detailhdl. Frk. Karen Dam] (se Nørreg. 21).  
 \*Frk. Petra Kofoed.  
 Bornh. Frø- og Saasædcentral (se St. Torvg. 18).  
 2 Fhv. Pantevidne Jens Bidstrup (556) 3,5-1,0.  
 4 Kusk Jens H. Hansen (557) 4,5-1,1.  
 6 [Kirkelig Missionsforening] (se Nørreg. 19).  
 \*Kusk Svend M. Ipsen.

### Margrethevej.

- 1 Revisor Harald Madsen (1302d) 10,0-1,1.  
 3 Kommuneass. Johan Knudsen (1302n) 9,5-0,9.  
 5 Tromlefører Karl O. Jensen (1302o) 9,5-0,9.  
 7 Keramiker Chr. E. Petersen (1302g) 8,0-0,9.  
 9 Arbm. Alfr. Grønlund (1302h) 8,0-0,8.  
 11 Chauffør Knud Aage Jensen (1302i) 9,5-1,0.  
 13 Enkefru Inge C. Andersen (1302k) 9,5-1,0.  
 \*Telefonistinde Frk. Edith Andersen.  
 15 Murersv. Laurits Andreassen (1302æ) 9,0-0,9.  
 17 Enkefru Marie L. Jørgensen (1302z) 9,0-0,9.  
 \*Overtelefonistinde Frk. Anna Jørgensen.  
 19 Stenhugger Thorvald Lundgren (1302i) 15,5-2,1.  
 21 [Vognm. Godtfred Hermansen] (1305f) 12,5-2,3.  
 \*Arbm. Herman Nielsen.  
 23 Enkefru Anna J. Kofoed (1305o) 15,0-1,9.  
 \*Rentier Jens P. Hansen.  
 25 Renovatør Arne Bredo Hansen (1305c) 10,0-1,0.  
 27 Renovatør Herman V. Drejer (1305b) 11,0-1,2.

- \*Arbm. Henry Drejer.  
 \*Arbm. Laurits Drejer.  
 2 Vognm. Emil Haagensen (1303) 10,0-1,3.  
 6 Maskinm. Henrik A. Ipsen (1302e) 11,0-1,4.  
 8 Maskinm. Charles Wahlgren (1302f) 11,0-1,4.  
 10 Tømrer Ernst O. Carlsen (1302p) 8,5-0,8.  
 12 Værkfører Vald. Nansen (1302q) 8,5-0,8.  
 14 Frk. Astrid Olsen (1302s) 8,5-0,8.  
 \*Fhv. Kontorass. Frk. Petra M. Olsen.  
 \*Chauffør Hans M. Koefoed.  
 16 Kontorass. Christian J. Espersen (1302t) 8,5-0,7.  
 18 Enkefru Ane J. Krogh (1302ø) 8,5-0,7.  
 \*Murersv. Knud S. Andersen.  
 20 Rentier Hans J. Kofoed (1302aa) 9,0-0,7.  
 22 Tømrersv. Anker André Holm (1302ab) 9,0-0,7.  
 \*Slagtersv. Gunnar Kofoed.  
 24 Telefonmekaniker Per Lindquist (1302ac) 9,0-0,7.  
 26 Fhv. Skovløber Jens Chr. Westh (1305g) 8,5-1,2.  
 28 Stenhuggerm. Oscar Andersen (1305m) 11,5-4,0.  
 30 Laboratoriemedhj. Viggo Pihl (1305n) 8,5-1,1.

### Marie Kofoeds Vej.

- 1 [Rønne Kommune] (689a) 60,0-8,6.  
 \*Pakhusarb. Charles Rasmussen.  
 \*Murersv. Hans Vilhelmsen.  
 \*Lygtetænder Hans S. Hansen.  
 \*Tømrersv. Povl Larsen.  
 \*Malersv. Harald Lundt.  
 \*Stenhugger Hjalmar Persson.  
 \*Smedesv. Andr. M. Mogensen.  
 \*Kommis Harry Mogensen.  
 \*Stenhugger Alfr. A. Mogensen.  
 \*Murersv. Roland Vilhelmsen.  
 2 Frimurerlogen Egin. 35,0-5,0.  
 4 Arbm. Kristian P. Kofoed (688b) 4,5-0,9.  
 6 Arbm. August H. Kofoed (688a) 4,5-1,1.

### Murergade.

- 1 Arbm. Alfr. M. Jensen. (45) 3,0-1,0.  
 3 Havnebetj. Vald. Jensen (61) 6,3-1,3.  
 2 Fhv. Skibsf. Hans S. Andersen (41) 5,0-0,8.  
 4 Arbm. H. Andr. Lundgren (42) 5,5-0,5.  
 6 Matros Andr. J. Nielsen (43c) 4,0-0,9.  
 8 Chauffør Charles Johansen (44) 3,5-0,3.  
 10 Snedkersv. Jens M. Ancher (62) 5,5-1,0.

### Myregade.

- 1 Fru Hanna Katzenbogin (246b) 14,0-2,0.  
 \*Rentier Michael Warschafsky.  
 3 Typograf Johs. Nielsen (246c) 17,0-1,6.  
 \*Enkefru Carla Sørensen.  
 5 Enkefru Petra A. Kofoed (246d) 14,0-1,6.  
 \*Cigarhdl. Karl Kofoed.  
 2 Overmontør Otto Ipsen (177b) 12,0-2,0.  
 2a Repr. Aksel Nikolajsen (177g) 9,0-1,4.  
 4 Rentier Hans P. Andersen (177c) 10,5-1,6.  
 6 Overtелефonistinde Anna M. Hansen (177a) 7,5-0,9.

### Møllegade.

- 1 Skomagere Laurits Rasmussen (573a) 1,8-0,4.  
 3 Arbm. Jens P. Pedersen (574a) 2,0-0,9.  
 5 Arbm. Johs. Mattsson (575) 2,5-1,0.  
 7 Servitrice Frk. Dagny Glimberg (576) 3,2-0,9.  
 9 Enkefru Hanna K. Pihl (577) 4,0-0,9.

- 11 Pakhusarb. Knud Andersen (578) 4,6-0,7.  
 13 Skræddersv. Jens P. Kuhre (579) 3,0-0,7.  
 13a [Malerm. Philip Jensen] (se Nørreg. 36).  
 \*Købm. Oluf Poulsen.  
 17 [Frk. Marie Andersen] (626) 4,0-0,8.  
 \*Rentier Carl Andersen.  
 19 Arbm. Rasmus A. Larsen (627) 5,0-1,3.  
 21 Maskinarb. Godtfred K. Schou (628) 5,0-1,1.  
 23 [Frøken Gerda og Ingeborg Johansen] (629) 4,5-1,0.  
 \*Enkefru Dina Sandberg.  
 25 Enkefru Johanne Andersen (630a) 6,5-1,7.  
 \*Vognm. Ove Andersen.  
 27a Mekaniker Svend O. Hansen (691d) 6,2-1,1.  
 27b Arbm. Thorvald Espersen (691c) 7,0-1,1.  
 29 Rentier Theodor Jensen (694n) 8,5-1,6.  
 31 Arbm. William Smidt (1199d) 6,0-0,9.  
 33 Slagtersv. Karl E. Nielsen (1199e) 6,5-0,9.  
 35 Fhv. Former Jens P. Jensen (1198c) 8,5-1,5.  
 37 Inkassator Alf Nielsen (1198b) 6,0-0,9.  
 39 Fru Hansigne O. Ringbye (1198a) 6,5-0,9.  
 \*Arbm. Niels K. Schou.  
 \*Arbm. Poul Håkonsson.  
 41 Fhv. Landmand Martin Mattson (1197b) 7,0-1,0.  
 43 Murerarb. Herman K. Madsen (1197a) 7,0-1,3.  
 45 Frk. Elsebeth Holm (1196a) 7,0-1,2.  
 47 [Fru Martha Hansen] (1196b) 7,0-1,1.  
 \*Stenhugger Karl F. Nielsen.  
 \*Smedesv. Helge Larsen.  
 49 Motorvognsfører Ludvig Rasmussen (1194g) 7,0-1,0.  
 51 Arbm. Karl Aakermann (1194d) 7,0-1,2.  
 2 [Frk. K. F. Andersen] (se Rolighedsg 1).  
 \*Repr. Arne Olsen.  
 4 Enkefru Sigrid Jørgensen (658) 3,0-0,6.  
 6 Arbm. Ludvig Pauch (657) 3,0-0,8.  
 8 [Rønne Kommune] (656) 3,0-0,6.  
 \*Stenarb. Svend Hansen.  
 10-12 Rentier Thorvald Skovgaard (654) 9,0-1,5.  
 \*Stenhugger Anker Andersen.  
 14 [Smed Chr. A. Pedersen] (643) 5,0-0,9.  
 \*Malersv. Andreas Hansen.  
 16 Arbm. Alfr. Mortensen (642) 4,5-1,1.  
 \*Stenhugger Henning Janssen.  
 18 [Rentier Andr. Petersens Arv.] (41) 5,0-0,9.  
 \*Frk. Petra Petersen.  
 \*Eksp. Frk. Math. Petersen.  
 22 Blikkenslagerm. Rudolf Kristensen (639a) 15,0-2,6.  
 24 Enkefru Karen Vilhelmsen (639ax) 7,0-1,1.  
 26 Rentier Hans P. Marker (638) 6,7-1,1.  
 \*Urmager Rudolf Thomsen.  
 28 Fhv. Stenhugger Niels Pedersen (637) 4,0-0,8.  
 30 Rentier Niels P. Hansen (632b) 5,0-0,9.  
 32 Maskinm. Aage Johs. Thule (634) 4,5-0,9.  
 34 Murersv. Søren P. Sørensen (633) 3,5-0,5.  
 36 Malersv. Hans P. Hansen (632a) 5,0-1,0.  
 38 Bødkersv. Aage P. Christensen (63ab) 8,0-1,6.  
 40 Kontorass. Janus Kofoed Stender (631a) 6,0-1,5.  
 \*Stenhugger Osvald A. Andersen.  
 42-46 Etatsraadinde Marie Kofoeds Stiftelse.  
 \*Fhv. Skomagere. Emil Haagensen.  
 \*Frk. Petra K. Pedersen.  
 \*Arbm. Hans F. Larsen.  
 48 Fhv. Snedker Anton Boss (701s) 9,0-1,6.  
 \*Bogh. Anna Hasager Boss.  
 50 Rentier Hans Chr. Jensen (701r) 9,0-1,4.  
 52 Drejerm. Chr. Kofoed (701q) 12,5-1,5.

- 54 Motorvognsf. William Dam (701p) 10,0-1,5.  
 56 Konstruktor Ove Chr. Jensen (701i) 16,0-2,0.  
 58 Bagerv. Viktor Jørgensen (701k) 10,0-1,4.  
 60 Frk. Juliane K. Olsen (701g) 10,0-1,4.  
 62 Urmager Hans P. Rønne (701f) 10,0-1,5.  
 64 Enkefru Ellen K. Lau (702k) 12,0-3,3.  
 \*Bankass. Hans P. Holm.  
 66 Enkefru Marie P. Herold. (702e) 8,0-1,5.  
 68 Rentier Jens O. Munch (702h) 6,4-1,2.  
 70 Enkefru Kristine Myhre (702g) 5,5-1,1.  
 \*Pensionist Harry Myhre.  
 72 [Syerske Barbara Kofoed] (702f) 5,5-1,1.  
 \*Arbm. Laurits Ancher.  
 \*Arbm. Niels Nielsen.  
 \*Arbm. Peder Andreasen.  
 74 Enkefru Frida Jensen (702e) 5,5-1,1.  
 76 Enkefru Petra A. Bendtsen (702d) 5,5-1,1.  
 78 Tømrersv. Gustav A. Borg (702c) 5,5-1,1.  
 80 Chauffør Aage P. Andersen (702b) 5,5-1,1.  
 82 Fhv. Slagteriær. Andreas Larsen (703b) 7,5-1,4.  
 \*Elektriker Kaj Petersen.  
 84 Gasværksarb. Peder A. Hansen (703c) 7,5-1,3.  
 86 [Radiofabr. Andreas Munk] (703ø) 11,0-4,5.  
 \*Arbm. Chr. Th. Jensen.  
 \*Arbm. Otto N. Frederiksen.  
 \*Avlsbr. Th. Kofoed.  
 88 Overbetj. i Kriminalpolitiet Carl Mogensen (703m) 10,0-1,4.

### Nellikegade.

- 1 Lærer P. V. Jensen (520) 14,0-2,7.  
 3 Bankass. Sven Aage Arnstrup (519a) 7,5-0,9.  
 5 Kapellanboligen (518a) 19,0-3,3.  
 \*Provst M. Matthiesen.  
 7 Enkefru Andrea Kure (517) 8,5-2,6.  
 \*Bagerv. Karl A. Kure.  
 2 Rønne og Omegns Pakhusforening (978) 7,0-25,0.  
 \*Best. Chr. Funch.  
 \*Gaardskarl Carl A. Jensen.  
 \*Overtjener Carl H. Hansen.  
 4 Broderihdl. Frk. Engeline D. Andersen (979a) 7,5-0,7.  
 \*Broderihdl. Frk. Johanne E. Andersen.  
 6 Slagterm. Andr. P. Bech (980a) 8,0-1,1.  
 \*Jordemoder Fru Ingeborg Bech.  
 8 Frk. Christine Nielsen (980b) 6,0-0,8.  
 10 [De gamles Hjem] (981) 3,5-0,8.  
 \*Arbm. Einar Hansen.

### Nygade.

- 1 Enkefru Laurencia Kofod (897) 10,0-2,5.  
 \*Modehdl. Frk. Sofie Kofoed.  
 3 Skrådderm. Vilh. Sonne (899b) 12,0-4,9.  
 5 Viktualiehdl. Helge Hansen (899a) 28,0-7,8.  
 \*Fhv. Viktualiehdl. N. C. Kofoed.  
 7 Frk. Thea Funch, Fæstekontoret (901c) 11,0-3,6.  
 9 Enkefru Anine Soltau (901b) 12,0-3,5.  
 11 Bogtrykker Chr. Rasmussen (901a) 18,0-5,1.  
 13 Installatør Axel Sørensen (902) 22,0-4,3.  
 15 Bagerm. Andreas Didriksen (903) 53,2-17,3.  
 \*Bagerm. Karl J. Didriksen.  
 \*Modehdl. André Didriksen.  
 17 Møbelhdl. Kaj Andersen (904) 13,0-3,1.  
 19 Bornh. Spare- og Laanekasse (919) 140,0-60,9.  
 \*Spækassedir. H. Rosbach.  
 2 [Apoteker K. Th. Jørgensen] (se Storeg. 32).

- \*Bornh. Tuberkulosestation.  
 \*Sygepl. Frk. Alexandra Pedersen.  
 4 [Rønne Kommune] (944) 4,0-2,1.  
 \*Fru Elisabeth Pedersen.  
 6 [Rønne Kommune] (943) 3,8-1,5.  
 \*Fru Valborg Andersen.  
 8 [Rønne Kommune] (942) 3,8-1,5.  
 \*Stenarb. Otto A. Marcher.  
 10 [Rønne Kommune] (941) 3,8-1,5.  
 \*Fisker Hejner Holm.  
 12 [Rønne Kommune] (940) 4,0-2,0.  
 \*Matros Vilh. V. Hansen.  
 14 Lingerihdl. Alvin og Ida Müller (939) 12,0-3,6.  
 16 [Lingerihdl. A. og I. Müller] (938) 6,0-2,1.  
 \*Nygades Blomsterforretning.  
 18 [Snedkerm. A. L. Marcher] (se Pistolstr. 23).  
 \*Arbm. Harald Mogensen.  
 \*Konfektreforretningen Max.  
 \*Conrad Madsens Frugtforretning.  
 20 Kontorass. Frk. Karen Marker (920b) 15,0-5,0.  
 \*Ernst Møllers Bogtrykkeri.

### Ny Østergade.

- 1 Rentier Janus M. Hansen (324a) 13,0-1,4.  
 3 Missionær Janus Dam (324c) 10,5-1,2.  
 \*Kontorass. Frk. Margrethe Dam.  
 5 Fhv. Snedker Hans Toxværd (324d) 7,0-0,9.  
 \*Damefrisørinde Frk. Anna Toxværd.  
 7 Frk. Karoline Larsen (324e) 7,5-0,9.  
 9 Vaskeriejer Emma A. Holm (1599) 7,0-0,9.  
 11 Arbm. Karl A. Jensen (1600) 7,0-0,9.  
 13 [Frk. Marg. K. Sonne] (1601) 7,0-1,0.  
 \*Rentier Laurits K. Larsen.  
 15 Vognm. Rudolf Green (1602) 7,0-1,1.  
 17 Ølhdl. Niels Brun (1590) 18,0-1,2.  
 19 Forretningsf. Poul Jensen (1589) 10,0-1,3.  
 21 Malersv. Emil Kohring (1588) 7,0-0,9.  
 \*Arbm. Osvald Bech.  
 23 [Arbm. Janus Pihl] (1587) 7,0-0,9.  
 \*Arbm. Hans A. Pihl.  
 25 Skomagern. Franz Häckert (1586) 7,0-0,9.  
 27 Arbm. Peter Chr. Pedersen (1585) 7,0-1,0.  
 29 Smedesv. Ola A. Lau (1584) 8,0-1,1.  
 31 Pens. Overpostb. Mads P. Jørgensen (1583) 9,0-1,3.  
 33 Arbm. Hjalmar Mogensen (1581) 8,5-1,1.  
 35 Malersv. Arne B. Kofoed (1580) 7,6-0,9.  
 37 Forretningsf. Einar Fogh (1579) 11,0-2,0.  
 39 Arbejdernes Fællesbageri (1591a) 87,0-10,8.  
 2 [Gdr. C. Vang] (se Slagterg. 11).  
 \*Bagerv. Hans A. Marker.  
 4 Enkefru Hilda L. Jensen (321c) 11,0-1,4.  
 6 Pianostemmer Carl J. Lundt (321b) 11,0-1,4.  
 8 Matros Ludv. J. Andersen (1603) 8,0-1,1.  
 10 Overbetj. Heinrich T. Reker (1604) 8,0-1,1.  
 12 Rentier Oluf Olsen (1605) 7,0-0,9.  
 14 Enkefru Andrea Bager (1606) 7,0-0,9.  
 16 Fru Thora Lindstrøm (1607) 7,0-1,0.  
 \*Murersv. Arnold Pedersen.  
 18 Rentier Hans A. Olsen (1608) 8,0-1,2.  
 \*Enkefru Manna Ølsted.  
 20 Fhv. Arbejdsform. Carl G. Kjellberg (1609) 7,0-0,9.  
 22 Murersv. Villy Nielsen (1610) 8,0-0,9.  
 24 Lygtetænder Carl Wallin (1611) 7,0-0,9.  
 26 Enkefru Petra Mogensen (1612) 7,5-1,1.  
 \*Keramiker Frk. Ethel Mogensen.  
 28 [Malerm. Ludv. Kofoed] (1613) 12,0-1,5.

- \*Faktor Aksel V. Rasmussen.  
 \*Arbm. Johs. Pedersen.  
 30 Skomagerm. Martin Kjøller (1614a) 7,0-1,0.  
 32 Typograf Johs. A. Jensen (1614b) 7,0-1,0.  
 \*Kontorass. Erik Jensen.  
 34 Maskinn. Viktor Kjellberg (1614c) 8,0-1,1.  
 36 Enkefru Laura Hansen (1615) 7,0-0,9.  
 38 Rentier Niels P. Christiansen (1616) 7,5-0,9.  
 40 Enkefru Jørgine Schou (1617) 7,5-0,9.  
 42 Former Oscar Olsen (1619) 7,5-0,9.  
 44 Arbm. Villy Pedersen (1620) 7,0-0,9.  
 46 Frk. Karen B. Ipsen (1621) 7,0-0,9.  
 \*Arbm. Hans O. Ipsen.  
 48 Skrædderm. Svend Haagensen (1622) 7,0-0,9.  
 50 Arbm. Oluf Olsen (1623c) 7,5-1,1.  
 52 Former Gudmund Lassen (1623d) 7,5-1,1.  
 54 [Købm. Karl A. Jensen] (1623e) 7,5-1,0.  
 \*Telefonarb. Poul J. Hansen.  
 56 Matros Jens Aage Kofoed (1623f) 7,5-1,0.  
 \*Rentier Johs. A. Jensen.  
 58 Hovmester Hagbarth Bager (1623g) 7,5-1,0.  
 60 Frk. Anine K. Sonne (1623h) 7,5-1,0.  
 \*Kontorass. Frk. Johanne Sonne.  
 62 Mælkekusk Johan Carlsen (1623i) 8,0-1,0.  
 64 Slagterm. Knud Kofoed (1623) 17,0-3,2.

### Nørregade.

- 1 [Købm. S. P. Sillehoved] (se St. Torv 2).  
 \*Insp. Ejner Knudsen.  
 3 [Købm. S. P. Sillehoved] (552n) 17,0-4,8.  
 \*Chauffør Otto P. Aakjær.  
 5 Vognm. Adolf Boss (552o) 15,0-4,0.  
 7 Købm. Mogens Engel (564) 25,0-8,5.  
 \*Typograf Knud E. Jensen.  
 9 Rentier Hans A. Engell (563) 12,0-3,7.  
 \*Arbm. Niels P. Nielsen.  
 11 Arkitekt Paul Tybjerg (562) 14,0-6,6.  
 13 Bogtrykker Aug. Kieffer (560) 22,0-6,0.  
 15 [Kirkelig Forening for Indre Mission] (559a) 18,0-4,0.  
 \*Missionær Martinus Rafn.  
 17 Kirkelig Missionsforening for Rønne; Missionshuset Emaus (559b) 30,0-3,5.  
 \*Enkefru Kirstine Pedersen.  
 19 [Kirkelig Missionsforening] (558) 12,0-2,8.  
 \*Pensionatsejer Frk. Anna Weng.  
 \*Kioskejer Ninus J. Weng.  
 21 Frk. Karen Dam (592) 9,0-3,8.  
 \*Detailhdl., Stensliber Georg Didriksen.  
 23 [Købm. H. M. Pedersen og J. Kofoed] (591) 9,0-1,6.  
 \*Fhv. Sagf. Evald Bech Andersen.  
 25 [Enkefru Ellen Andersen] (590) 6,5-1,2.  
 \*Vognm. Math. Madsen.  
 27 Fhv. Stenhuggerm. Laurits J. Hansen (589) 6,0-1,0.  
 \*Syerske Emma Th. Hansen.  
 29 Arbm. Viggo P. Green (588) 1,8-0,4.  
 31 [Snedker H. J. Clemensens Arv.] (587) 2,0-0,4.  
 \*Keramiker Carl M. Funch.  
 33 Arbm. Niels A. Andersen (586) 4,5-1,0.  
 35 Tømrersv. Pauli Mogensen (605d) 14,0-2,8.  
 \*Rita Mogensens Frisørsalon.  
 37 Fhv. Vognm. Adolf Krak (604a) 12,0-6,4.  
 39 [Enkefru Ingeborg, Nielsen] (604b) 8,0-2,0.  
 \*Inkassator Gunnar Mortensen.  
 41 Enkefru Ingeborg P. Nielsen (616) 3,0-0,9.  
 2 Restauratør C. Hjorth (551a) 16,0-49,3.

- \*Biografdir. Niels P. Rasch.  
 \*Købm. Alfr. Hansen.  
 \*Raadhusteatret.  
 \*Raadhuskiosken.  
 \*Raadhuskroen.  
 \*Rønne Ismejeri.  
 4 Slagterm. Charles Moberg (550) 30,0-15,2.  
 6 Gross. Conrad F. Stender (549) 20,0-8,1.  
 8a Skrædderm. Hans M. Larsen (547b) 15,0-3,1.  
 8b Bagerm. Chr. Nielsen (547a) 25,0-6,2.  
 10 [Fru Hertha Kofoeds Arv.] (565a) 16,0-5,4.  
 12 Kontorass. Alexia Kofoed (565b) 12,0-2,2.  
 \*Fhv. Viktualiehdl. Peter Kofoed.  
 14 Kleinsmedem. Chr. A. Pedersen (566) 14,0-4,1.  
 16 Syerske Frk. Jenny Berggren (567) 4,0-1,6.  
 18 Billedskærer Chr. Kofoed (568) 12,0-1,5.  
 20 Købm. Hans M. Pedersen (569) 13,0-1,9.  
 22 Malerm. Aage C. Heinø (570) 14,0-2,0.  
 24 [Malerm. Aage C. Heinø] (572a) 9,0-1,5.  
 \*Bibliotekar Frk. Else Valentiner-Branth.  
 26 Pianostemmer Pauli Folkmann Andersen (572b) 11,0-1,8.  
 28 Rentier Hans K. Hansen (584) 5,0-1,1.  
 30 Enkefru Karen B. Kofoed (583) 5,0-0,8.  
 32 Frk. Marie P. Herold (582) 3,0-0,9.  
 34 Grønthdl. Frk. Frida Schou (581) 8,0-1,7.  
 36 Malerm. Philip Jensen (580) 24,0-6,0.  
 38 Dameskrædderinde Petra Pihl (620b) 6,0-0,8.  
 40 Vognm. Johan Clausen (620a) 16,0-3,0.  
 42 Karetmagerm. Aage Jensen (619) 23,0-3,9.  
 \*Arbm. Martin Pedersen.  
 \*Enkefru Karoline Jespersen.  
 44 Enkefru Jensine Mortensen (618) 5,0-1,1.

### Nørrekaasgade.

- 1 Skibstilsynsm. Niels P. Holm (1158) 14,0-3,3.  
 3 Enkefru Birthe Pedersen (1157) 6,0-1,3.  
 \*Chauffør Georg Pedersen.  
 5 Fru Math. Hansen (1159) 8,0-1,8.  
 \*Stenhugger Oscar Hallberg.  
 7 Arbm. Carl A. Jørgensen (1160a) 4,5-1,4.  
 2 Fru Christa Marboe (1156) 15,0-4,3.  
 4 Fisker Hans Schou (1155) 8,5-1,6.  
 \*Arbm. Sigurd Andersen.  
 6 [Arbm. Frits O. Johnsen] (1154) 9,0-2,0.  
 \*Arbm. Anker Munch.  
 \*Arbm. Charles O. Sjønnesen Sonne.  
 8 Snedkersv. Karl Anker Kofoed (1153) 9,0-1,5.  
 \*Arbm. Poul Andersen.

### Olsgade.

- 1 Havnearb. Kaj Olsen Rønne (147) 9,5-0,9.  
 \*Arbm. Henry Ingemannsen.  
 3 Typograf Holger Ipsen (149b) 6,0-0,9.  
 5 [Frk. Gerda Sjøgren] (149a) 5,0-0,6.  
 \*Skibsfører Karl Nielsen.  
 7 [Fru Marie Hansen] (150) 3,0-0,7.  
 9 Slagtersv. Knud V. Hansen.  
 9 Arbm. Jørgen K. Mortensen (151) 4,5-0,2.  
 2-4 [Karl Nikolaj Mortensen] (73) 6,0-1,2.  
 6 [Enkefru Karen O. Møller] (75) 5,5-1,3.  
 \*Arbm. Ove V. Hansen.  
 8 Arbm. Thor A. Larsen (76) 5,0-0,9.  
 10 Kass. Anna N. Nielsen (77a) 6,0-0,9.  
 12 [Fhv. Fattiggaardsbest. J. P. Kjøller] (78b) 10,0-0,9.  
 \*Portør Helmuth Gammerath.



## Paradisgade.

- 1 Murersv. Johan Sture Andersen (1701) 4,5-0,6
- 3 Arbm. Hans K. Nielsen (1702) 4,5-0,6.
- 5 Snedkersv. Gunnar Pihl (1703) 4,5-0,6.
- 7 Frk. Fanny M. Dam (1704) 4,5-0,6.
- 9 Fru Anna I. Svensson (1705) 4,5-0,6.
- 11 Arbm. Emil K. Johnsen (1706) 4,5-0,6.
- 13 [Fru A. van Vontherghem] (1707) 4,5-0,7.
- \*Arbm. Aksel J. Haagensen.
- 15 Fhv. Maskinarb. Niels Chr. Kindberg (1722) 6,0-0,9.
- 17 Arbm. Nikas L. Funk (1723c) 7,0-0,9.
- 19 Missionær Andr. A. Byg (1723b) 7,0-0,7.
- 21 Fru Augusta Hansen (1723a) 8,0-0,9.
- 23 Arbm. Peter Kofoed (1727) 6,5-0,8.
- \*Malersv. Aksel H. Kofoed.
- 25 Snedkersv. Karl V. Pauck (1729c) 9,0-1,0.
- 27 Mekaniker Henry L. Kofoed (1729d) 9,0-1,0.
- 2 [Rønne Kommune] (294) 4,5-0,6.
- 4 Arbm. Gudmund Nielsen (295) 4,0-0,7.
- 6 Snedkersv. Albert Nielsen (288a) 6,0-0,8.
- 8 Tømrersv. Aksel A. Andersen (288g) 6,5-1,0.
- 10 Teglværksarb. Holger V. Jensen (288h) 7,0-0,8.
- 12 Malersv. Carlo Pihl (288i) 7,0-0,6.
- 14 Frk. Anine Hansen (288f) 6,5-0,7.
- \*Tromlefører Martin Chr. Lund.
- 16 Arbm. Albert Nielsen (282) 3,0-0,6.
- 18 Arbm. Martin A. Blom (281) 3,0-0,4.
- 20 Arbm. Karl J. Hansen (280) 5,0-0,7.
- 22 Enkefru Anine Sonne (279) 2,8-0,7.
- \*Tømrersv. Kaj K. Sonne.
- 24 [Fru Kirsti Mårtensson] (278) 4,5-0,7.
- \*Matros Johannes Knudsen.
- 26 Arbm. Ejner Kofoed (277) 3,5-0,4.
- 28 Fru Anna P. Brix (276) 2,5-0,2.
- \*Arbm. Otto A. Larsen.
- 30 [Emma J. Espersen] (275) 2,5-0,3.
- \*Enkefru Martine Hansen.
- 32-36 [Ing. C. J. Kielberg] (se udb. 219a).
- \*Malersv. Andr. J. Hjorth.
- 34 \*Arbm. Oluf Olsen.
- \*Arbm. Andr. Olsen.
- \*Arbm. Niels J. Hansen.
- \*Stenhugger Poul A. Andersen.
- \*Arbm. Hans P. Jensen.
- \*Arbm. August A. Svendsen.
- \*Arbm. Hans A. Hansen.
- 36 \*Teglmester Aksel M. Clausen.

## Pilestræde.

- 1 Skibsfører Nic. Jensen (7ø) 12,0-1,8.
- 3 Rentier Anias P. Kofoed (7ap) 4,5-1,0.
- 5 Fisker Jens P. Hansen (7aq) 5,0-1,0.
- 7 Skibsfører Jens P. Frederiksen (7ar) 7,0-1,0.
- 9 Enkefru Marie S. Pedersen (7as) 7,0-1,0.
- 11 Fhv. Skibsfører Hans K. Knudsen (7at) 9,0-1,0.
- 13 Portør Andr. P. Sonne (7au) 9,5-1,1.
- 15 Havnebetj. Julius A. Dam (7ay) 9,0-1,1.
- 17 Gasværksarb. Kr. Bjerregaard (7az) 7,5-1,2.
- 19 Pens. Politibetj. Magnus Mogensén (7bc) 6,8-1,5.
- 21 Snedkersv. Karl A. Jacobsen (7bd) 6,8-1,2.
- 23 Maskinarb. Alfr. A. Didriksen (7bh) 7,0-1,1.
- 25 Enkefru Marie K. Herold (7bi) 7,0-1,1.
- 27 Maskinass. Hans P. Nielsen (7cc) 7,5-1,0.
- 29 Arbm. Oskar V. Andersen (8) 3,5-0,6.
- 2 Enkefru Johanne Rømer (7aæ) 11,0-1,4.

- 2a Maskinm. Svend K. Pedersen (7be) 10,0-0,9.
- 4 Fisker Andr. M. Jørgensen (7bf) 6,0-0,9.
- 6 Fiskehdl. Ludv. A. Jensen (7bv) 7,5-1,0.
- 8 [Købm. Magnus Jørgensen] (7bt) 7,0-1,0.
- \*Arbm. Aage Hoff Pedersen.
- 10 Slagtersv. Henry Holm (7bs) 7,0-0,9.
- 12 Arbm. Hans J. Holm (7bl) 6,5-0,9.
- 14 Enkefru Elise Berg (7bk) 6,5-0,9.
- 16 Rentier Herman A. Jørgensen (7p) 6,5-1,0.
- 18 Havnearb. Andr. P. Hansen (7o) 4,5-0,8.
- 20 Lagerarb. Johs. Haffdel (7n) 4,5-0,8.
- 22 Arbm. Emil Jensen (7l) 7,0-0,8.
- 24 Arbm. Rasmus M. Rasmussen (7c) 5,5-0,9.

## Pingels Allé.

- 1 Enkefru Marie H. Svendsen (1497) 11,5-2,0.
- 3 Portør Andr. J. Kjømpé (1491) 12,0-2,5.
- 5 Fhv. Murerm. Poul M. Lau (1490) 11,0-2,0.
- 7 Enkefru Mathea B. Hansen (1489) 11,0-2,1.
- 9 Styr. Carl E. Jensen (1488) 11,0-2,2.
- 11 [Frk. Karen Johnsen] (1487) 14,0-4,2.
- \*Fhv. Massør Jørgen Jørsøe.
- 13 Snedkersv. Johs. Larsen (1486) 10,0-2,0.
- 15 Rentier Jens P. Munch (1471f) 9,0-2,6.
- \*Frk. Albine M. Dam.
- 17 Enkefru Kristine Jacobsen (1472a) 9,5-3,4.
- \*Repr. A. B. Kløcker.
- 19 Skomagern. Jens Th. Schou (1446a) 15,0-1,8.
- 19a Amtstuefuldm. Peter Munch (1446b) 15,0-1,1.
- 23 Bygm., Brandinsp. Vald. Lindstrøm (1375b) 15,0-1,5.
- 25 [Enkefru Dagmar Christensen] (1374) 6,5-1,9
- \*Rentier Hans K. Andersen.
- 4 Rønne Kommuneskole (1499b) 700,0-60,0.
- 8 [Fru Karen N. Bidstrup] (1478) 30,0-22,0.
- \*Malerm. J. Pedersens Værksted.
- 10 Rønne Skæreri og Trælasthan (1477) 55,0-18,0.
- \*Skæreriejer Otto J. Andersen.

## Pistolstræde.

- 1 Snedkersv. Jens A. Kristensen (947c) 6,0-1,4.
- 3 [Vognm. H. P. Holms Enke] (946e) 12,0-3,3.
- \*Vognm. Carl Bergmann.
- \*Pedersen & Hansens Malerværksted.
- 5 Pens. Maskinm. Mads H. Pelle (946f) 9,0-1,8.
- 7 Enkefru Johanne Hansen (946d) 9,0-1,4.
- 9 Enkefru Martha Poulsen (946c) 10,0-2,1.
- 11 Arbejdsform. Niels Jølstrup (946b) 10,0-2,2.
- 13 Frk. Petra H. Jacobsen, Mejeriudsalg (933a) 8,0-1,6.
- 15 [Læge Cai Ankerbye] (933b) 6,0-1,4.
- \*Enkefru Hilma Mortensen.
- 17 [Læge Cai Ankerbye] (934a) 52,0-10,0.
- \*Mekaniker Ludv. Olsen.
- \*Sparekassebogsh. S. Ludvigsen.
- \*Købm. Jørgen Stender.
- \*Elektriker Gunnar Sjøberg.
- \*Stationsleder Arne Kruse Hansen.
- \*Zone-Redningskorpset.
- \*Rønne Kommunes Folkeregister.
- 19 Rønne Kommunekontor (935) 50,0-6,0.
- 21 Restauratrice Louise L. Jensen, Centralcaféen (936) 17,0-4,4.
- \*Fhv. Købm. Carl H. Jensen.
- 23 Fhv. Snedkerm. L. Andr. Marcher (937) 30,0-8,8.
- \*Kontorass. Ella D. Marcher.
- \*H. Pedersens Barbersalon.

- 2 Fhv. Skibsmægler Otto Plum (929a) 13,0-1,9.  
\*Toldass. Aage G. Jensen.  
4 Redaktør N. C. Nielsen (929b) 14,0-1,8.  
\*Typograf Kjejd Nielsen.  
6 Enkefru Ane K. Kofoed (932b) 14,0-2,5.  
8 Frk. Eva Møller (932a) 9,5-3,7.  
10 Bornholms Tidende (932c) 42,0-3,7.  
12 [Præsteembedet] (se Søborgst. 11).  
\*Rentier Hans Bendtsen.

### Provstegade.

- 1 Kirkebetj. Christian F. Grønvald (992a) 22,0-3,8.  
\*Maskinm. Jens P. Grønvald.  
\*Postb. Georg Chr. Stenberg.  
\*Lagermedhj. Knud H. Hansen.  
2 Maskininsp. Oluf Bjørnsen (976a) 18,0-6,5.  
4 Evangelieforsamlingen (975a) 25,0-2,9.  
\*Stenkløver Charley Pedersen.  
6 Fru Thea M. Andersen (975d) 10,0-2,3.  
\*Skræddersv. Th. Keller.  
\*Skibsfører Ejner Jensen.  
8 Fhv. Tømrer Chr. Dam (974b) 8,0-1,4.  
\*Kontorass. Frk. Anna L. Dam.  
10 Fhv. Avlsbr. Niels J. Pedersen (973) 6,0-1,2.  
\*Skibsfører Svend Aa. Andersen.

### Raadhusstræde.

- 1 Bornholms Amtstue (1068a) 55,0-18,8.  
\*Amtsförv. Chr. J. Hendil.  
3 [Skibsfører Grønnegaards Legat] (se Grønne-  
gade 2).  
\*Frk. Ingeborg Hintze.  
2 [Depotbest. H. P. Hansen] (se Storeg. 15).  
\*Tapetserm. Ludvig Kofoed.  
\*Chauffør Lars J. Kofoed.  
\*Tilskærer Einar Nielsen.

### Rendegade.

- 1 Montør Chr. M. Hansen (127) 7,0-1,1.  
3 Frk. Marg. E. Espersen (126) 4,0-0,4.  
5 Kolportør Johs. O. Vang (125) 3,5-0,4.  
2 [Dir. J. Blem Bidstrup og Thorkil Lund] (207) 8,0-1,0.  
\*Arbm. Knud A. Glimberg.  
\*Enkefru Jane Rasmussen.  
4 Arbm. Ludv. K. Pedersen (208b) 3,0-0,3.  
6 Enkefru Juliane Rasmussen (208a) 7,0-1,3.  
\*Arbm. Arent J. Rasmussen.

### Rolighedsgade.

- 1 Frk. Marg. Andersen (659) 4,5-1,0.  
3 Enkefru Albine H. Due (661) 4,0-0,6.  
5 Anlægsgartner Karl K. Kofoed (662) 5,0-0,8.  
7 Enkefru Ellen Larsen (663) 9,5-1,2.  
\*Havnearb. Hans E. Jacobsen.  
\*Arbm. Karl E. Munch.  
\*Bødkerm. Ejnar Lindstrøm.  
\*Rentier Emil N. Hansen.  
9 [Chauffør Ejnar Henriksen] (664) 4,0-0,5.  
\*Arbm. Hans H. Andersen.  
13 Frk. Valborg Nansen (672) 2,0-0,6.  
15 Enkefru Karen E. Jensen (673) 2,5-0,5.  
17 [Fhv. Landm. Clemensen] (674) 1,6-0,3.  
\*Frk. Elly Hansen.  
19 [Fhv. Landm. Clemensen] (675) 2,0-0,5.  
\*Arbm. Karl Th. Nielsen.  
21 Enkefru Anie Pedersen (676) 6,0-0,7.  
23 Bankass. Ivar Pedersen (677) 6,5-1,0.

- 25 Postpakm. Viktor A. Kofoed (678) 8,0-1,0.  
27 Arbm. Karl J. Madsen (679) 6,0-0,8.  
29 Arbm. Georg Jørgensen (680) 4,0-0,6.  
31 Enkefru Oliva M. Kofoed (681) 5,0-0,7.  
33 [Købm. Magnus Bidstrup] (682) 17,0-8,0.  
\*Bagersv. M. Rye Jørgensen.  
\*Repr. Børge Rye Jørgensen.  
\*Chauffør Ejnar L. Henriksen.  
35 Frk. Christine Kure (639b) 7,5-1,3.  
37 [Bornh. Museumsforening] (639c) 10,0-1,6.  
\*Kommis Laurits Madsen.  
4 [Rønne Kommune] (546) 7,0-1,0.  
\*Repr. Andr. P. Hansen.  
6 Gross. C. F. Stenders Lager (545a) 14,0-2,3.  
8 Frk. Petra K. Kofoed (545b) 8,0-0,9.  
10 Motorpasser Hans M. Lyster (545c) 8,0-1,1.  
\*Dameskrædderinde Inger M. Lyster.  
12 Vaskeriejer Frk. Dortha Olsen (544) 11,0-1,9  
14a Enkefru Emma Lundt (536h) 6,7-0,9.  
14b Tømrersv. Henry Kristoffersen (536a) 7,0-0,9.  
16 Depotbest. Ludv. A. Munch (543b) 17,0-1,7.  
18 Frk. Nicoline Sonne (543a) 4,5-0,8.  
20 [Frk. Karoline Stange] (537a) 11,5-1,5.  
\*Maskinarb. Carlo Christiansen.  
22 Syersker Frkn. Anna og Hilma Nielsen (537e) 8,0-0,9.  
24 Smedesv. Hans A. Pedersen (537f) 8,0-0,9.  
26 Gasværksarb. Vald. Jensen (537g) 8,0-0,9.  
28 Slagtersv. Bernhard Hansen (538b) 7,5-0,9.  
30 Snedkersv. Laurits P. Lund (538c) 5,5-0,6.  
32 Vognm. Esper Hermansen (542) 5,0-0,8.  
34 Enkefru Engeline Køster (541) 5,5-0,8.

### Rosengade.

- 1 Mælkeforhdl. Frk. Oliva Pedersen (869a) 13,5-1,2.  
\*Maskinarb. Kaj Ekvall.  
3 Fru Andrea M. Hansen (869b) 9,0-1,3.  
5 Arbm. Aksel Hansen (870) 6,0-2,4.  
7 Snedkersv. Hans E. Andersen (871) 9,0-4,3.  
\*Malersv. Emil M. Andreasen.  
9 Tømrersv. Ejner H. Møller (804b) 10,0-1,6.  
\*Rentier Jens Schou.  
11 Tømrersv. Carl Jakobsen (872) 9,0-2,4.  
13 [Snedkersv. J. Thorn] (873) 6,0-1,6.  
\*Maskinarb. Poul Thorn.  
15 Købm. Sv. Flygenring (874a) 12,0-1,9.  
17 Fhv. Bogh. Frk. Petra Sonne (874b) 12,0-1,9.  
19 Rentier Ludv. H. Westh (875) 16,0-5,0.  
21 Fhv. Snedkerm. Chr. Espersen (876) 16,0-3,4.  
\*Bogbinderm. Chr. Dideriksen.  
23 [Bygm. Chr. Dam] (877) 14,0-2,3.  
\*Adjunkt Arne Larsen.  
25 Bygm. Chr. Dam (878) 30,0-10,4.  
2 Branddir. P. Ipsen (881b) 13,0-2,0.  
4 Arbejdsmændenes Fagforening for Rønne og Omegn (881a) 26,0-4,7.  
\*Arbm. Thorvald A. Jensen.  
6 [ORS. Jacob Jensen og Malerm. P. Kofoed] (882a) 120,0-58,7.  
\*Tømrersv. Edv. Dik.  
\*Arbm. Robert E. Hansen.  
\*Fhv. Avlsbr. Martin Olufsen.  
\*Slagtersv. Hjarne Lassen.

### Ruden.

- 1 Enkefru Marie Ølsted (991) 11,0-1,8.  
3 [Enkefru M. Ølsted] (991b) 12,0-2,8.  
\*Urmager Carl K. Nielsen.

- \*Smedesv. Henry Magnussen.
- \*Kommis Poul Pedersen.
- 2 Vognm. Markus Pedersen (997) 10,0-1,4.
- \*Arbm. Jens P. Jensen.
- 4 Enkefru Laura J. Lundt (998a) 8,0-1,3.

**Rømersgade.**

- 1 Slagtersv. Edvin Bohman (udb. 20aa) 9,5-1,3.
- 3 Slagteriarb. Karl Sjøstrøm (udb. 20ac) 6,5-1,1
- 5 Pølsemagersv. Ernst A. Nielsen (udb. 20ab) 6,0-0,7.
- 7 Arbm. Gether Mogensen (udb. 20ae) 6,6-1,3.
- 2 Slagteriarb. Emil J. Holm (udb. 20bx) 9,0-0,8.
- 4 Slagteriarb. Robert Blixt (udb. 20by) 7,5-0,5.
- 6 Maskinarb. Hans P. Dam (udb. 20bz) 7,5-0,5.
- 8 Arbm. Martin A. Vilhelmsen (udb. 20ai) 6,0-0,9.
- 10 Arbm. Laurits C. Andersen (udb. 20ak) 6,5-1,1.
- 20 Arbm. Martin Aakerman (udb. 47a) 4,0-0,7.

**Sandgade.**

- 1-11 [Det forenede Danske Livsforsikrings Aktieselskab Hafnia] Hafniahus (se St. Torveg. 36).
- 1 St. \*Repr. Eiler Gress.
- \*Forretningsf. Einar Sonne.
- 1<sup>1</sup> \*Ing., cand. polyt. Rasmus Nielsen.
- \*Maskinarb. Robert Elmkjær.
- \*Eksp. Frk. Anna Nielsen.
- 1<sup>2</sup> \*Enkefru Juliane M. Olsen.
- \*Malerinde Lily Nigithon.
- \*Lærer Ejner Just Pedersen.
- \*Lærer Gunnar Jensen.
- 1<sup>3</sup> \*Politiass. August Mortensen.
- 3 St. \*Typograf Viktor Hjorth.
- \*Petra Hjorths Damefrisørsalon.
- \*Bankdir. Edvard Eriksen.
- 3<sup>1</sup> \*Styrmænd Hans P. Weyhe.
- \*Trafikass. Ludv. Mahler Jørgensen.
- \*Lærerinde Frk. Aksa Jensen.
- 3<sup>2</sup> \*Formand Olav J. Engvang.
- \*Stationsleder Vald. Lauritsen.
- \*Kunstmaler Niels Staugaard Jensen.
- 3<sup>3</sup> \*Ing., cand. polyt. Robert Sørensen.
- 5 St. \*Maskinass. Holger Thamdrup.
- \*Ejendomsinsp. Johs. Gylling.
- \*Ing., cand. polyt. Gotfred Thomsen.
- 5<sup>1</sup> \*Forretningsbest. Jens P. Dahl.
- \*Best. Vilh. F. Lind.
- \*Amtsfuldm. cand. jur. Frk. Karen Bæk.
- 5<sup>2</sup> \*Overpostass. Erik Rosbak.
- \*Kontorass. Kai Agerskov.
- \*Form. Carl Gyntheren.
- 7 St. \*Sparekasseass. Chr. Møller.
- 7<sup>1</sup> \*Vulkanisør Aage Lyngberg.
- \*Køkkenchef Harry Pedersen.
- \*Arkitekt Ernst Strand Ødbergesen.
- 7<sup>2</sup> \*Murerm. Aage Thorsen.
- \*Cand. pharm. August Hjorth.
- \*Forretningsf. Niels K. Jensen.
- 7<sup>3</sup> \*Adjunkt Frk. Ida Jensen.
- 9 St. \*Pens. Kaptajn Jens M. Sonne.
- \*Radioforhdl. Wald. Kjær.
- 9<sup>1</sup> \*Ing., cand. polyt. Ove D. Fischer.
- \*Fhv. Konsul Hans M. Schack.
- \*Købm. A. F. Schack.
- 9<sup>2</sup> \*Frk. Karen Frigaard.
- 11 St. \*Politifuldm. Chr. Holm.

- 11 St. \*Gymnastiklærerinde Inga Espersen.
- 11<sup>1</sup> \*Tandlæge Frk. Ingeborg Engell.

- \*Arbm. Angelo Hansen.
- \*Disp. Olaf Mægaard Sonne.
- \*Enkefru Karna Knudsen.
- \*Direktrice Frk. Anna Knudsen.

- 11<sup>2</sup> \*Frk. Nanna Knudsen.
- \*Fuldm. Jens Chr. Strand Ødbergesen.

- 11<sup>3</sup> \*Lærer Alfr. Munch.
- 2 [Enkefru Louise Haagenen] (692c) 4,5-0,9.
- \*Gravem. Lars Thøgersen.
- 4 Arbm. Emil Sommer. (692b) 5,5-1,0.
- 6 Fhv. Kusk Niels Clemensen (692a) 5,0-0,9.
- 8 Havnearb. Nimann Aastradsen (691a) 10,0-3,6.

**Sct. Hansstræde.**

- 1 Modist Frk. Ebba Rønne (225) 8,0-2,1.
- Frk. Dagny Rønne.
- Eksp. Frk. Bodil Rønne.
- 3 Hjemmebageriet Else (227) 10,0-2,7.
- \*Hjemmebagerske Frk. Else Holm.
- \*Eksp. Frk. Emma Holm.
- \*Frk. Anna Holm.
- 2a [Frk. Michella Espersen] (233a) 14,0-2,7.
- \*Arbm. Edm. G. Aakermann.
- 2b Repr. Chr. A. Olsen.
- \*Arbm. Ejner Jensen.
- 4 Havnearb. Sigfred Jensen (233e) 6,0-0,9.
- 6 Malerm. Thorvald Pedersen (233f) 8,5-1,1.
- 8 Enkefru Hansine Funch (233g) 8,0-1,1.
- 10 Rentier Johan P. Grønbech (233b) 20,0-3,1.
- \*Redaktionssekr. C. G. Hansen.

**Sct. Mortensgade.**

- 1a Rønne Brandstation (531a) 8,0-3,0.
- 1b Bornh. Amtskommune (531b) 18,0-5,9.
- \*Keramiker Vald. G. Lind.
- \*Jordemoder Fru Elvira Lind.
- \*Raadhustjener Carl M. Lau.
- 3 Dansk Shell (532) 53,0-15,4.
- 5 Glarm. Olaf Holm (533) 12,0-3,1.
- 7 Blikkenslagerm. Hans M. Isaksen (534) 11,0-3,5.
- 9 Telefonistinde Frk. Thora Nørregaard (535a) 11,0-3,2.
- \*Stensliber Carl B. Petersen.
- 11 Rentier Jens K. Schou (535b) 11,0-3,1.
- 13 Luthersk Missionsforening (536g) 25,0-7,0.
- 15 Fhv. Avlsbr. Otto Dahl (536e) 11,0-4,3.
- \*Telefonistinde Astrid Folkmann.
- 17 [Rønne Kommune] (537b) 24,0-5,1.
- \*Elektricitetsværksbest. Knud Schmidt.
- 19 Damefrisør Knud Ottesen (537d) 12,0-2,8.
- 21 Læge Frk. Thora Sode (537c) 22,0-6,9.
- \*Frk. Marie L. Hansen.
- 23 Enkefru Karen Dalby (538a) 14,0-3,9.
- 25 Maskinm. Oluf Jensen (539) 13,0-2,8.
- 27 Frk. Noline Sonne (540) 6,0-1,5.
- 29 Bornholms Museum (683) 125,0-13,5.
- 31 Købm. Th. Bang-Rønne (426q) 30,0-5,5.
- 33 Rønne tekniske Skole (426æ) 65,0-5,0.
- \*Stenhuggerm. Charles Olsen.
- 35 Frk. Ingefred Bidstrup (426t) 20,0-4,0.
- \*Massøse Fru Vifrida Madsen.
- 37 Revisor Ludv. Rasch (426s) 15,0-2,9.
- 39 Arbm. Karl Svendsen (426m) 6,5-1,0.
- 41 Frk. Astrid J. Nielsen (426l) 7,0-1,1.
- 43 Fuldm. Ernst G. Olsen (1389) 10,0-3,2.
- \*Frk. Marie K. Hansen.

- 45 Stenhugger Albert Månsson (1387b) 13,5-1,3.  
 47 Telefonmontør Ejnar Rasmussen (1384) 7,0-1,9.  
 49 Havnearb. Vilhelminus Nielsen (1382) 5,5-1,3.  
 51 Brolægger Stig Aron Nielsen (1381) 6,5-1,0.  
 53 Kusk Alfr. V. Mogensen (1377) 6,0-1,0.  
 55 Støberiarb. Johs. Bendtzen (1376) 6,0-1,1.  
 57 [Fru Eli M. Lindstrøm] (1375a) 6,5-1,0.  
 \*Stenhugger Ejnar Nielsen.  
 2 [Andelsbanken, A. m.b.A.] (se St. Torv 3).  
 \*Auto-Centralen.  
 \*Knud Hansens Frisørsalon.  
 \*Købm. Kaj Eriksen.  
 \*B. Lyngbergs Eftfs. Kontor.  
 4 Boghdl. Hans Chr. Møller (466) 18,0-3,1.  
 6 [Modehdl. Frk. Laura Hansens Arv.] (465) 9,0-3,5.  
 \*Frk. Petra Hansen.  
 \*Frk. Asta Hansen.  
 8 Viktualiehdl. Frk. Luise Ipsen (464) 15,0-4,3.  
 10 Dampskibsf. Hans A. Hansen (462) 12,0-4,9.  
 12 Cigarhdl. Frank Mogensen (461) 10,0-4,7.  
 14 [A/S Bornh. Telefonselskab] (459a) 5,5-3,1.  
 \*Arbm. Hans Nielsen.  
 16 A/S Bornh. Telefonselskab (458) 54,0-8,7.  
 18 Fhv. Landmand Andr. P. Folkmann (457) 12,0-2,3.  
 \*Gartner Aksel Folkmann.  
 22 Fhv. Gaardskarl Andr. J. Mortensen (454) 5,0-1,9.  
 24 Enkefru Juliane M. Dam (453b) 10,0-2,6.  
 \*Telefonistinde Frk. Valborg Dam.  
 \*Telefonistinde Frk. Astrid Dam.  
 \*Lærer Carl Pihl.  
 \*Journalist Jens-Leo Kofoed.  
 26 Fhv. Bygm. Otto Bidstrup (452) 20,0-7,0.  
 28 Installatør Poul J. Poulsen (439f) 26,0-4,7.  
 30 Fhv. Skomager M. Thorvald Jensen (439a) 11,0-3,5.  
 32 Købm. Gregers Jensen (426d) 12,0-3,2.  
 \*Repr. Kaj V. Westh.  
 34 Konstruktor Holger Bentzen (426v) 10,0-1,9.  
 36 Bornh. Valgmenighed, Helligaandskirken (426am).  
 \*Frk. Marie V. Pedersen.  
 38 Fhv. Avlsbr. William Kjøller (426n) 15,0-3,0.  
 \*Repr. Eskild Kjøller.  
 \*Arbm. Charles Hansen.  
 40 [Frk. Alfa Larsen] (426 o) 10,0-1,7.  
 \*Automekaniker Poul Pedersen.  
 42 Frk. Johanne Pedersen (426p) 10,0-1,7.  
 44 Pakm. Aksel Molander (1390) 7,0-1,2.  
 46 Arbm. Kristian Nielsen (1391) 7,2-1,1.  
 48 Industri- og Landbokaféen (1392) 50,0-26,0.  
 Restauratør Hans Carl Hansen.  
 50 Fhv. Avlsbr. Jens M. Mogensen (1393) 6,0-1,1.  
 52 Former Carl A. Jensen (1394) 6,5-1,5.  
 54 Snedkersv. Anias J. Funch (1395a) 7,5-1,6.  
 56 Fhv. Skomager Lars P. Drejer (1396) 6,0-1,5.  
 58 Elektriker Knud F. Jørgensen (1397) 9,0-1,9.  
 \*Arbm. Peter Espersen.  
 60 Arbm. Ernst Persson (1398) 7,0-1,5.  
 62 Mekaniker Knud E. Nielsen (1399) 7,0-1,5.  
 64 Arbm. Herman J. Kofoed (1400) 6,5-1,4.  
 \*Arbm. Gunnar J. Kofoed.  
 66 Arbm. Ole K. Pedersen (1401) 7,5-1,5.  
 68 Enkefru Bodil Thulin (1402) 7,0-1,7.  
 \*Enkefru Hansine Nilsson.  
 70 Fhv. Arbm. Jens Th. Larsen (1403) 7,0-1,6.

- 72 [Arbm. P. Nielsen] (1404) 7,0-2,1.  
 \*Fyrbøder C. F. Lindstrøm.

### Sct. Pedersgade.

- 1 Købm. Vilh. Holm-Hansen (28) 18,0-6,2.  
 3 Arbm. Johan Jensen (80) 2,5-0,8.  
 \*Fru Laura Hampe.  
 5 Fhv. Lærerinde Johanne Rønne (79) 9,0-1,7.  
 7 Enkefru Ellen K. Lund (77b) 7,5-1,1.  
 9 [Fhv. Fattiggaardsbest. J. P. Kjøller] (se Olsq. 12).  
 \*Sømand Carl Schytt Just.  
 2 [Læge Svend Kofod] (27a) 8,5-1,4.  
 2a Kontorbud Thorvald Brandt (26a) 7,5-0,8.  
 2b Snedkersv. Henry Jørgensen (26b) 8,0-1,4.  
 4 Frk. Marie M. Holm (25) 10,0-2,3.  
 \*Trikotagehdl. Frk. Jenny Holm.  
 \*Enkefru Elisa Østerbye.  
 6 Enkefru Marie S. Jensen (24) 6,0-1,9.  
 8 Enkefru Anna A. Larsen (23) 5,0-0,8.  
 12 Arbm. Emil Jørgensen (22b) 4,5-0,7.  
 14 Menighedsforst. Daniel Andersen (21a) 4,6-1,2.

### Sigurdsgade.

- 1 Enkefru Kirsti Olsen (1318) 7,5-0,8.  
 \*Pakhusarb. Ejner Olsen.  
 3 Smører Emil Jensen (1315) 7,5-0,7.  
 5 Enkefru Agnes K. Hansen (1314) 7,5-0,7.  
 \*Vognm. Jens Th. Hansen.  
 7 Maskinarb. Aksel Thulin (1313) 7,5-0,7.  
 9 Bagersv. Henning P. Hansen (1312) 7,5-0,7.  
 11 Arbm. Anton Nielsen (1311) 7,5-0,7.  
 13 Murerarb. Karl Andersen (1210) 7,5-1,0.  
 15 Fhv. Arbm. Magnus Olsson (1309) 7,5-0,7.  
 17 Keramikfrk. Ellen M. Olsen (1308) 7,5-0,7.  
 19 Stensliber Agil Olsen (1307g) 7,5-1,0.  
 21 Maskinm. Erik V. Borg (1307h) 7,5-1,0.  
 23 Arbm. Markus A. Larsen (1307i) 7,5-1,0.  
 25 Rentier Hans Chr. Hansen (1307k) 7,5-1,0.  
 27 Enkefru Lovise Kure (1307l) 7,5-1,0.  
 29 Smedesv. Jens P. Dahl (1307m) 7,5-1,1.  
 2 [Enkefru Jørgine Larsen] (1319) 7,5-0,9.  
 \*Arbm. Almann Andersen.  
 4 Arbm. Peter West (1323) 7,5-0,9.  
 6 Enkefru Janusine Spelling (1324) 7,5-0,9.  
 8 [Enkefru Karen Nielsen] (1325) 7,5-0,7.  
 \*Elektriker Oluf Jartoft.  
 10 Arbm. Aksel K. Nielsen (1326) 7,5-0,8.  
 12 Matros Oskar V. Jensen (1307n) 7,5-1,4.  
 14 Fru Thora Stender (1307 o) 7,5-0,8.  
 \*Kontorass. Frk. Helga Stender.  
 16 Skorstensfejer Viggo Nielsen (1307p) 7,5-1,0.  
 18 Enkefru Jensine K. Jensen (1307q) 7,5-0,8.  
 20 Elektriker Arnold Rasmussen (1307r) 7,5-1,2.  
 \*Installatør Børge Rasmussen.  
 22 Vognm. Carl A. Holm (1307s) 7,5-0,7.  
 24 Motorpasser Aksel Thomsen (1307t) 7,5-0,7.  
 26 Motormand Herman Svendsen (1307a) 7,5-1,0.

### Silkegade.

- 1 Enkefru Valborg Knudsen (1146) 3,5-1,0.  
 \*Drejer Peter E. Jensen.  
 3 Fisker Hans Spelling (1147) 5,0-0,9.  
 5 Frk. Olga Stenberg (1148) 3,5-0,3.  
 \*Fhv. Maskinm. Fr. Stenberg.  
 7 [Fhv. Politibetj. Carl Sørensen] (1149a) 16,0-4,0.

- \*Arbm. Karl E. Hansen.  
 \*Enkefru Marie Frederiksen.  
 \*Stenarb. Charles V. Hansen.  
 \*Arbm. Jørgen A. Holm.  
 \*Fisker Aksel P. Nielsen.  
 \*Stenhugger Adolf Sellberg.  
 9 Havnebetj. Karl Hansen (1032b) 9,0-1,8.  
 \*Maskinarb. Arne J. Larsen.  
 11 Overpostpakt. Th. Koch (1042d) 13,0-2,2.  
 \*Postmedhj. Carl Aage Toft.  
 2 [Skrædderm. Carl Th. Pedersen] (1145) 2,0-0,1.  
 \*Fru Julie A. Pedersen.  
 4 Arbm. Frits A. Pedersen (1114a) 4,0-0,4.  
 6 [Enkefru Emma Hansen] (1143) 5,5-1,3.  
 \*Vognm. Alfr. I. Pedersen.  
 8 Typograf Svend Aage Larsen (1112c) 10,0-1,0.  
 \*Repr. Martin Pedersen.  
 10 [Gdr. Karl Th. Kofoed] (1053) 10,0-1,7.  
 \*Grønthdl. Arne Johansen.  
 \*Arbm. Niels P. Funch.  
 12 Arbm. Hans J. Rasmussen (1052) 8,0-1,5.  
 \*Keramiker Th. Isaksen.  
 14 [Keramiker J. P. Jørgensen] (1051) 8,5-1,4.  
 \*Typograf Gunnar C. Ipsen.

### Skarpegade.

- 1 Farver Hans Hoffensitz Nielsen (287g) 4,5-0,4.  
 3 [Arbm. Emil Jensen] (287h) 3,5-0,4.  
 \*Arbm. Henry H. Pedersen.  
 5 Frk. Ellen K. Eskildsen (287i) 3,5-0,4.  
 7 Arbm. Hjalmar Birch (287k) 4,0-0,4.  
 9 [Fhv. Keramiker Jens A. Jensen] (269) 4,0-0,7.  
 \*Arbm. Hans J. Ipsen.  
 11 [Rønne Kommune] (270a) 5,0-0,6.  
 \*Arbm. August V. Hansen.  
 13 Lagerforv. Otto M. Holmberg (271) 7,0-0,7.  
 15 Murersv. Nilius M. Andersen (272) 5,0-0,9.  
 17 Telgværksarb. Ove J. Andersen (285e) 5,0-0,5.  
 19 [Rønne Kommune] (285f) 4,5-0,5.  
 \*Fru Agnes Christensen.  
 21 Enkefru Elise B. Pedersen (273) 4,5-1,9.  
 23 Typograf Axel E. Mogensen (274a) 12,0-2,7.  
 \*Politibetj. Harald Mogensen.  
 2 Smed Carlo H. Gammerath (262) 6,0-1,4.  
 \*Blikkenslagersv. Hans G. Thyge.  
 \*Gartner Hans E. Hansen.  
 \*Arbm. Frede G. Andersen.  
 4 Skovarb. Kr. A. Nielsen (263) 5,5-1,6.  
 6 Arbm. Niels H. Nielsen (264) 4,0-0,6.  
 8 Enkefru Hanne Andersen (2665) 1,6-0,2.  
 10 [H. C. Lunds Arv.] (266) 5,0-0,6.  
 \*Brostenshugger Jens A. Pedersen.  
 \*Sømand Ernst F. Lind.  
 \*Arbm. Vald. J. Rømer.  
 12 [Rønne Kommune] (267a) 2,5-0,6.  
 \*Arbm. Orla J. Johnsen.  
 14 [Avlsbr. Kr. N. Andersen] (268) 2,5-0,6.  
 \*Arbm. Vald. J. Rømer.  
 16 Enkefru Hedvig M. Larsen (1778) 6,0-0,5.  
 18 Arbm. Hans Fr. Hansen (1777) 6,0-0,5.  
 20 Bladforhdl. Johs. Chr. Jensen (1776) 6,0-0,5.  
 22 Postbud Charles V. Pedersen (1775) 6,0-0,5.  
 24 Arbm. Johan Larsen (1774) 6,0-0,5.  
 26 Pens. Telefonmontør Andr. Mortensen (1744e) 7,0-0,8.

### Skindergade.

- 1 [Amtslæge Sv. E. Kofoed] (se Laxeg. 9).  
 \*M. C. Lunds Agenturforretning.  
 3 Chauffør Jens B. Dam (824) 7,0-1,0.  
 2 [Enkefru Karla Hansen] (823) 8,0-2,0.  
 \*Enkefru Anine M. Riis.

### Skolestræde.

- 1 [Gaardskarl K. A. Jensen] (953a) 22,0-6,3.  
 \*Malersv. Th. Ipsen.  
 \*Stenhugger Karlo A. Pedersen.  
 \*Stenflækker Ernst Th. Andersen.  
 3 Rønne Statsskole (se Storeg. 22).  
 \*Pedel Th. Jørgensen.  
 3a Tromlefører Hans E. Funch (975b) 10,0-0,7.  
 3b Matros Herman M. Jakobsen (975h) 10,0-0,7.  
 5 Katholsk Apostolisk Menighed (975c) 20,0-1,7.  
 7 Evangelieforsamlingen (975e) 25,0-3,4.  
 9 [Fru Thea M. Andersen] (se Provsteg. 6).  
 \*Tømrersv. Yngve Rasch.  
 2 Enkefru Kathinka Thorsen (959a) 11,0-1,5.  
 4 Snedkerm. O. Lundstrøms Værksted (959b) 6,0-2,2.  
 6 Hotelejer Karoline Johansen, Hotel Jarl (974d) 12,0-0,9.  
 8a Arbm. Alfr. C. Pedersen (974a) 9,0-2,0.  
 \*Fhv. Skibsfører Rudolf Rasmussen.  
 \*Stenhugger Gunnar Pedersen.  
 10 Drejerm. Thorman Hansen (974c) 13,0-2,9.  
 \*Drejersv. Ejnar Hansen.  
 \*Defektrice Ellen M. Hansen.

### Skovgængen.

- 1 Arbm. William S. Nielsen (665) 2,2-0,4.  
 3 [Fru Louise Mortensen] (666) 1,8-0,3.  
 5-7 Arbm. Egil V. Blom (667) 3,5-0,5.  
 \*Slagtersv. Andr. J. Mortensen.  
 \*Arbm. Lars M. Olsen.  
 9 Arbm. Hans S. Regnersen (669) 2,0-0,3.  
 11 Arbm. Andr. P. Jensen (670) 2,2-0,5.  
 13 Arbm. Elmer Juul Hansen (671) 2,0-0,3.  
 \*Enkefru Anna Olsen.

### Slagtergade.

- 1 Skotøjshdl. Søren Sørensen (334) 22,0-1,7.  
 \*Skotøjshdl. Poul Sørensen.  
 3 [Enkefru B. Johansen] (333) 5,0-1,0.  
 \*Arbm. Herluf J. Thorsen.  
 \*Frk. Ingrid Jensen.  
 5 [Vagn Aakjær] (332a) 8,0-2,7.  
 \*Arbm. Chr. G. Pedersen.  
 \*Enkefru Johanne M. Andersen.  
 \*Enkefru Rosalia Jazienicki.  
 7 Frk. Martha M. Eriksen (325) 6,0-1,0.  
 9 Enkefru Margr. Magnussen (324b) 5,5-1,2.  
 \*Frk. Ingeborg Magnussen.  
 11 [Gdr. H. Vang] (322a) 22,0-3,8.  
 \*Malersv. Henry V. Lund.  
 \*Arbm. Edv. J. Lind.  
 \*Disponent Harry Bloch.  
 13 Frk. Martha Broen (321d) 12,0-1,2.  
 \*Frk. Lizzie Broen.  
 15 Enkefru Karen Lund (320) 8,0-1,7.  
 \*Købm. Frk. Petra Holm.  
 17 Garveriarb. Georg Folkmann (301b) 5,5-0,5.  
 19 Tromlefører Hans Aage Folkmann (301d) 8,0-0,8.  
 \*Rentier Harald Masseson.  
 21 Træskomager Jens A. Kofoed (301c) 8,0-1,6.

**Slagterstræde.**

- 1 [Sademagerm. Chr. og Ch. Nielsen]  
(se Sønderg. 13).  
\*Malersv. Knud Kofoed.

**Slappegade.**

- 1 Fhv. Arbm. Axel Christensen (236a) 5,5-0,7.  
\*Malersv. Poul K. Pedersen.  
3 Enkefru Marie H. Grønbeck (235b) 8,0-1,7.  
5 Forretningsbest. Edm. Nielsen (237c) 11,0-1,7.  
2 Murerarb. Simon Pedersen (239c) 9,0-1,0.  
4 [Bagerm. Ole Funch] (se Bagerpl. 13).  
\*Biografkontrollør Andr. Brandt.  
6 Fhv. Sømand Carl Chr. Svendsen (241) 3,0-0,6.  
8 Arbm. Hans Bendtsen (242) 5,0-0,7.  
10 Fhv. Arbm. Janus J. Ipsen (243) 3,0-0,6.  
12 Arbm. Alb. Chr. Jensen (244) 4,5-0,9.

**Sletten.**

- 1 Tømrersv. Karl V. Molander (798) 14,0-4,5.  
\*Tømrersv. Uno Jensen.  
3 Frk. Karoline M. Hansen (799) 8,0-1,7.  
5 Vognm. Jens Brandt Kofoed (776) 10,5-1,7.  
\*Enkefru Charlotte Kofoed.  
7 Barbersv. Svend Pedersen (777) 8,0-0,8.  
Fru Ingeborg Pedersens Damefrisørsalon.  
9 [Rønne Kommune] (742) 7,0-2,3.  
\*Handelsgartner Kamillo Andersen.  
\*Bogbinder Niels Andersen.  
11 Arbm. Louis Mogensen (741) 5,0-0,8.  
\*Enkefru Frida Mogensen.  
13 Forretningsf. Peter Stenby (739b) 7,5-2,0.  
15 [Købm. H. V. Schnoor] (739a) 9,5-2,2.  
\*Købm. Magnus Frandsens Trikotageforretn.  
2 Elektriker Hans Chr. Hansen (791) 8,0-2,1.  
4a Mælkeforhdl. Rikard Hansen (792) 10,0-2,5.  
\*Enkefru Marie Rønne.  
4b\*Stenhugger Mejer Pedersen.  
6 Enkefru Anine K. Knudsen (793) 12,0-2,0.  
8 Chauffør Herman Pihl (794a) 6,0-2,1.  
\*Frk. Kamille Møller.  
10 Telefondir. C. Carlsen Heinø (795a) 12,5-2,1.  
\*Telefonistinde Frk. Dagny Heinø.  
12 Fhv. Gdr. Georg Jensen (795b) 12,0-2,0.  
14 [Rønne Kommune] (796) 5,5-1,5.  
\*Enkefru Asta Leidicker.  
\*Arbm. Vilmer Thorsen.

**Slippen.**

- 1 [Enkefru Karen Christiansen] (114c) 6,5-0,8.  
\*Klædeskofabr. Sv. Aage Hansen.  
3 Arbm. Hilmann Blom (120a) 5,0-0,6.  
5 Overpostb. Niels F. Gobjerg (119a) 9,0-0,6.  
2 Enkefru Anna Svendsen (103d) 7,5-0,8.  
\*Arbm. Chr. V. Svendsen.  
4 Enkefru Ida E. Nielsen (103c) 5,0-0,6.  
6 Enkefru Boline Schæffer (123) 10,0-0,9.  
\*Enkefru Laura Kjæmpe.

**Smallegade.**

- 1 [Skomager E. K. Pihl] (se Laxeg. 16).  
\*Stenkløver Hans Chr. Nielsen.  
\*Bagersv. Charles A. Jensen.

**Smallesund.**

- 1 Arbm. Janus Jørgensen (1285) 5,5-0,7.  
3 Arbm. Carl R. Andersen (1284) 5,5-0,6.

- 5 Montør Alb. M. Mikkelsen (1283) 6,0-0,8.  
7 [Handelsgartner Enkefru Anna Pedersen]  
(ej vurd. Ejendom ansl. 7,0).  
\*Arbm. Anker Andersen.  
9 [Handelsgartner Enkefru Anna Pedersen]  
(ej vurd. Ejendom ansl. 9,0).  
\*Montør Carl A. Jacobsen.  
11 [Handelsgartner Enkefru Anna Pedersen]  
(ej vurd. Ejendom ansl. 9,0).  
\*Insp. Vilh. Ilsoe.  
2 Enkefru Karen K. Mortensen (1302v) 9,0-0,7.  
4 Maskinarb. Johan H. Svendsen (1302ah)  
9,0-0,7.  
6 Maskinarb. Alfr. Hansen (1302ai) 9,4-0,7.  
8 Murersv. Henrik A. Nielsen (1302ak) 9,0-0,7.  
16 Malerm. Thiman Olsen.

**Smedegade.**

- 1 Frk. Hansine M. Kjøller (644) 3,5-0,6.  
3 Fhv. Smed Peter L. Marcher (645) 3,0-0,5.  
\*Barbersv. Rehfeldt Pedersen.  
5 Arbm. Hans K. Mortensen (646) 4,0-0,6.  
7 Rentier Hans A. Munch (647) 6,0-0,6.  
9 Enkefru Anine C. Rømer (647b) 3,5-0,5.  
11 [Frk. Jenny Marcher] (647c) 3,5-0,7.  
\*Pensionist Frk. Hansine Marker.  
13 Enkefru Thora V. Pihl (648) 3,5-0,7.  
15 Arbm. Richard E. Pedersen (649) 3,5-0,9.  
17 Enkefru Jenny Folkmann (639ai) 10,0-1,5.  
\*Arbm. Knud Jacobsen.  
\*Stenhugger Jenus E. Pihl.  
\*Handelmand Bertel Hansen.  
19 Rentier Ole Lundberg (639æ) 9,5-1,1.  
21 Enkefru Olga S. Jensen (639ø) 6,5-0,8.  
\*Enkefru Karen M. Engell.  
\*Enkefru Laura Lundgren.  
23 Tømrersv. Chr. J. Andersen (639aa) 6,5-0,8.  
25 Enkefru Anna H. Pedersen (639ah) 6,7-1,0.  
27 Frk. Anie M. Bech (639ac) 6,7-0,8.  
2 Enkefru Anni Reese (653a) 5,0-0,8.  
4 [Frk. Thora Lund] (653b) 4,0-0,6.  
\*Arbm. Mårten Andersson.  
6 [Stenkløver Johs. Sorth] (652) 3,0-0,7.  
\*Fhv. Snedkervs. Mads A. Sorth.  
8 Enkefru Andrea M. Riis (651) 3,0-0,6.  
10 Arbm. Karl E. Berlin (650) 2,5-0,5.  
\*Slagtersv. Karl A. Berlin.  
\*Medhj. Knud A. Berlin.  
12 Skibsfører Robert Nielsen (639a) 9,0-1,0.  
14 Rentier Andr. H. Clemensen (639g) 8,0-1,3.  
16 Murerarb. William K. Jensen (639i) 7,0-0,9.  
18 Murersv. Julius A. Dick (639k) 6,0-0,8.  
20 Malersv. Charles E. Mortensen (639 l) 7,0-1,1.  
22 Fabriksarb. Niels P. Jensen (639p) 9,5-1,1.  
24 Repr. Kr. E. Qvortrup (639q) 12,5-1,1.  
26 [Bornh. Museumsforening] (686d) 8,0-1,2.  
\*Hovmester Frands P. Jensen.

**Snellemark.**

- 1 Enkefru Klara T. Cordsen (1061c) 15,0-5,4.  
3 Snedkerm. Chr. Skovgaard (1027b) 22,0-5,0.  
\*Lagerarb. Gunnar Skovgaard.  
5 [Rønne Kommune] (1063) 13,0-3,7.  
\*Fhv. Skotøjshdl. Peter Gram.  
7 [Rønne Kommune] (1026) 15,0-4,3.  
2 Pensionist Frk. Petra K. Volquartz (1025d)  
12,0-2,2.  
4 Boghdl. Karl H. Olsen (1025c) 12,0-2,6.  
6 Enkefru Anna E. Nielsen (1025b) 12,0-2,5.

- \*Eksp. Frk. Krista Rasmussen.  
8 [Enkefru Alma Krusell] (se Storeg. 25).  
\*Typograf Henry Højegaard.

**Snorregade.**

- 1 [Rønne Kommune] (505) 1,2-0,3.  
\*Rentier Chr. O. Kofoed.  
3 Fru Laurine Stephensen (506) 2,0-0,5.  
5 [Rønne Kommune] (507) 2,0-0,5.  
\*Snedkersv. Otto Olsen.  
7 Cyklereparatør Jens P. Bendtsen (508) 3,6-0,5.  
9 Arbm. Niels A. Nielsen (509) 4,0-0,7.  
\*Arbm. Rasmus Knudsen.  
11 Arbm. Kr. Svendsen (510) 5,5-0,6.  
13 [Rønne Kommune] (511e) 4,0-1,0.  
\*Arbm. August Müller.  
\*Telefonarb. Roald Rasch Müller.  
2 Kusk Thorvald Pihl (503) 6,5-0,8.  
\*Karetmager Svend Aage Pihl.  
\*Mekaniker Haddon Nielsen.  
6 [Gaardskarl L. C. Hansen] (496) 7,0-1,1.  
\*Pakhusarb. Laurits C. Hansen.  
\*Pakhusarb. Ove Rasmussen.

**Soldaterstræde.**

- 1 [Vagn Aakjær] (se Slagterg. 5).  
\*Arbm. Aksel Ove Nielsen.  
\*Arbm. Thorvald P. Jensen.  
\*Arbm. Ludv. F. Holm.  
3 [Vagn Aakjær] (se Slagterg. 5).  
\*Mælkeforhdl. Adolf Berg.  
\*Enkefru Julie K. Olsen.  
7 [Automobilforhdl. Ferd. Jørgensen] (1595) 7,0-0,6.  
\*Mekaniker Charles Johansen.  
\*Murersv. Karlo Jensen.  
9 Pakhusarb. Otto V. Kofoed (1594b) 7,0-0,6.  
11 Smedesv. Andr. Chr. Boss (1591d) 7,5-0,8.  
13 [Frk. Ingeborg Hofmann] (1591e) 7,0-0,8.  
\*Kontormedhj. Poul Anker Poulsen.  
2 Arbm. Louis P. Larsen (327) 6,3-0,9.  
4 Arbm. Johs. A. Jørgensen (326) 4,5-0,9.  
6 Murersv. Henry F. Jørgensen (328) 4,5-0,7.  
8 Fru Karla Bendtsen (329) 4,0-0,5.  
10 Brostenshugger Niels A. Aastradsen (330) 4,0-0,5.  
12 [Enkefru Kristine Mortensens Arv.] (331) 3,5-1,0.  
\*Snedkersv. Chr. J. Poulsen.  
14 Vognm. Alfr. K. Jensen (1593e) 7,5-0,7.  
16 [Ib Espersen] (1593b) 7,5-0,6.  
\*Arbm. Jørgen V. Olsen.  
18 [Ib Espersen] (1593f) 9,0-0,5.  
\*Mekaniker Ivar K. Falck.  
20 [Ib Espersen] (1593g) 9,0-0,5.  
\*Amtsinsp. Niels Gyde Jensen.

**Staalegade.**

- 1 Guldsmed Enkefru Ida Kolling (485b) 27,0-14,0.  
3 Slagterm. Knud Mortensen (483a) 35,0-8,8.  
5 Malerm. Peter Ipsen (483e) 20,0-7,9.  
\*Lærer Knud Aa. Frederiksen.  
7-9 [Enkefru Løvgren] (483b) 55,0-15,8.  
\*Forretningsf. Gunnar Larsen.  
\*Fords Service-Station.  
11 Enkefru Thora Munch (481b) 8,6-2,8.  
13 Malerm. Peter J. Kofoed (481a) 30,0-12,8.

- \*Smedesv. Chr. P. Madsen.  
2 Købm. Andr. Madvig (417a) 41,0-13,0.  
4 Vognm. Hans Th. Beck (418a) 25,0-11,4.  
\*Snedkersv. Aksel J. Kofoed.  
\*Typograf Erik Aa. Hansen.  
6 Enkefru Jenny A. Klausen (419a) 10,0-3,3.  
\*Kontorist Helge Klausen.  
\*Frk. Karen M. Jensen.  
8 Smedem. Emil Th. Larsen (420) 16,0-6,2.  
10 Købm. H. I. Hansen, Kontor og Lager (421) 28,0-7,1.

**Stengade.**

- 1 Snedkersv. Johs. Due (291f) 10,0-1,0.  
3 Enkefru Emilie Rømer (291g) 9,5-0,9.  
5 [Enkefru Laura Ipsen] (291h) 9,0-0,8.  
\*Tjener Hans J. Haagensen.  
7 Fhv. Kusk Andr. Holm (291i) 6,0-0,7.  
\*Arbm. Charles Knudsen.  
9 Enkefru Anna V. Hagstrøm (291k) 6,0-0,7.  
11 Sadelmagerm. Thorvald Therkildsen (291 l) 6,5-0,7.  
13 Arbm. Julius Schov (291e) 12,0-1,5.  
\*Enkefru Agnes M. Pedersen.  
15 Arbm. Niels Johs. Jensen (288 l) 7,5-0,7.  
17 Faktor H. Chr. Hansen (288m) 7,5-0,7.  
19 Snedkersv. Otto A. Jørgensen (288k) 4,5-0,6.  
21 [Gasværksarb. Peter A. Hansen] (288c) 4,5-0,6.  
\*Chauffør Holger V. Olsen.  
23 Skræddersv. Jøns A. Pedersen (288e) 6,0-0,7.  
25 Fhv. Sømand Karl Olsson (1708) 4,5-0,7.  
27 Skomager Kaj Mortensen (1709) 9,0-1,0.  
29 Pakhusarb. Hans Kr. Lind (1710) 7,5-1,0.  
31 Stenhugger Oskar V. Mortensen (1712c) 8,0-1,2.  
33 Tømrersv. Thorkild Christensen (1712b) 8,0-1,0.  
\*Stenhugger Karl F. Christiansen.  
35 [Enkefru Kristine Dam] (1712d) 7,5-0,9.  
\*Stenhugger Karl E. Aakerlund.  
37 Pakhusarb. Thorvald Andersen (1713a) 11,0-1,5.  
39 Maskinpasser Martin Lund (1688) 5,0-0,5.  
41 Arbm. Knud V. Riis (1687) 5,0-0,5.  
43 Arbm. Konrad Pedersen (1686) 5,0-0,5.  
45 Arbm. Karl P. Riis (1685) 5,0-0,5.  
\*Murersv. Carlo Riis.  
47 Arbm. Carl S. Hansen (1684) 5,0-0,5.  
\*Arbm. Knud B. Petersen.  
49 Chauffør Alfr. Chr. Andersen (1683) 5,0-0,5.  
51 Malerm. Niels Nielsen (1682a) 7,0-0,5.  
53 Arbm. Aksel Olsen (1682b) 7,0-0,5.  
2 Enkefru Sofie Madsen (258) 14,0-2,8.  
4 Fhv. Landm. Vald. Grønnegaard (259) 5,5-0,6.  
6 Smed J. Alfr. Pedersen (260) 7,5-1,4.  
\*Kontorass. Poul Pedersen.  
\*Kontorass. Inger Pedersen.  
8 [Frk. Marie Berthelsen] (287a) 4,0-0,5.  
\*Skomager Hans H. Rasmussen.  
10 Frk. Hansine Berthelsen (287b) 3,5-0,5.  
12 Frk. Petra Due (287c) 3,5-0,5.  
14 Arbm. Johan H. Pedersen (287d) 3,5-0,5.  
16-18 Snedkersv. Carl E. Nielsen (287e) 5,5-1,1.  
\*Enkefru Marie Jørgensen.  
\*Fhv. Arbm. Vald. Jørgensen.  
20 Vognm. Karl A. Larsen (286a) 12,0-2,0.  
22 [Skovbetj. Chr. Kock] (285d) 5,5-0,9.

- \*Stenhugger Alf Georg Fors.  
 24 Motorvognsfører Villy A. Jørgensen (285c) 5,5-0,8.  
 26 Sadelmager Bernhard O. Dahl (285a) 5,5-0,9.  
 \*Fabriksarb. Karlo F. Svendsen.  
 28 Gasværksarb. Carl O. Jørgensen (284) 4,5-1,2.  
 30 [Stenhugger Bernhard Jensen] (283a) 3,0-0,9.  
 \*Frk. Ruth E. Olsen.  
 32 Arbm. Johs. A. Hansen (1721b) 5,5-0,8.  
 34 [Frk. Petra Boss] (1720a) 6,0-0,8.  
 \*Arbm. Janus M. Andersen.  
 36 [Maskinarb. Aksel Borgstrøm] (1719) 6,0-0,8.  
 \*Blikkenslagersv. Alman Holm.  
 38 Enkefru Eljena Andersen (1718) 6,0-0,7.  
 \*Enkefru Astrid N. Hansen.  
 40 Menighedssygepl. Frk. Petra Vesth (1717) 6,0-0,8.  
 42 [Malersv. Hans Knudsen] (1716) 6,0-0,8.  
 \*Arbm. William V. Boss.  
 44 Malersv. Adolph Kofoed (1738a) 7,0-0,7.  
 46 Arbm. Kristian A. Pedersen (1738b) 7,0-0,7.  
 48 Stenhugger Jens Chr. Tranberg (1739c) 7,5-0,8.  
 50 Keramikere Holger Olsen (1739d) 7,0-0,7.

### Stettestræde.

- 1 Handelsgartner Hans Chr. Jørgensen (386a) 12,0-2,1.  
 3 Frelsens Hærs Slumstation (385) 6,5-1,5.  
 \*Arbm. Hans K. Larsen.  
 \*Off. i Fr. Hær Anna M. Pedersen.  
 5 Stenhugger Marius V. Carlsen (384) 5,0-0,6.  
 7 Skrædderm. Emil P. Mogensen (383) 6,0-0,9.  
 9 Snedkerm. Hans P. Petersen (382) 12,0-2,1.  
 \*Enkefru Thea Olufsen.  
 11 [Købm. H. I. Hansen] (se Staaleg. 10).  
 13 Inkassator Aage Møller Riis. (449) 8,0-1,8.  
 15 Keramikere Albert Pedersen (450a) 9,0-2,2.  
 17 [Bygm. O. Bidstrup] (se Sct. Mortensg. 24).  
 \*Vognm. Aksel F. Svendsen.  
 2 Skomager O. Kures Værksted (381b) 1,5-0,2.  
 4 [Harald og Ludv. Funch] (380) 2,0-0,3.  
 \*Snedker Harald Funch.  
 6 Arbm. Ludv. M. Hansen (379) 4,0-0,5.  
 8 Enkefru Marie Kofoed (378) 3,0-0,4.  
 \*Arbm. Karl J. Gregersen.  
 10 Fru Jenny Kr. Berlin (377) 4,5-0,4.  
 \*Arbm. Aage J. Ipsen.  
 12 Enkefru Olga Pedersen (375) 6,0-1,0.  
 \*Typograf Holger Chr. Pedersen.  
 14 [Murersv. C. H. Lau] (se Dampmølleg. 2).  
 \*Kok Alman Larsen.  
 16 Blikkenslagerm. Karl E. Hansen (422) 14,0-2,1.  
 18 Enkefru Hilda E. Kofoed (447) 13,0-4,6.  
 20 [Den apostolske Kirke] (446) 16,0-4,3.  
 \*Menighedsforst. Harald Thorsen.  
 22 Malerm. Jørgen P. Nielsen (445a) 13,0-2,1.  
 \*Styrmænd Hans O. Thomsen.  
 24 Fotograf Georg V. Moegren (442a) 12,0-3,6.  
 26a Enkefru Frida M. Blem (442b) 13,0-1,5.  
 \*Danselærerinde Asta Holm.  
 26b Typograf Andr. H. Jensen (442c) 13,0-1,5.  
 28 Enkefru Bertha J. Andersen (441) 9,0-1,7.  
 30 Fhv. Avlsbr. Hans Olsen (439e) 9,0-1,5.

### Storegade.

- 1a Enkefru Johanne Pihl (1006) 9,5-2,4.  
 1b Bogh. Alfr. Bech (1007) 17,0-5,0.

- 3 Motorvognsfører Lars P. Larsen (1008) 7,3-1,4.  
 5 Arbm. Hans Vilh. Hansen (1013) 3,0-0,7.  
 7 Enkefru Helene K. Lund (1014) 6,0-1,0.  
 9 Arbm. Emil F. Pedersen (1019) 7,6-2,8.  
 \*Arbm. Peter Blom.  
 \*Arbm. Jens P. Andersen.  
 11 Arbm. Ejnar K. Olsen (1020a) 7,0-1,4.  
 13 Hovmester Henrik Henriksen (1020b) 12,0-1,6.  
 15 Depotbest. Hans P. Hansen (1021a) 58,0-26,0.  
 a\*Overtoldbetj. Emil A. Olsen.  
 b\*Fotograf Hans P. Nielsen.  
 c\*Enkefru Sofie Kirketerp.  
 d\*Restauratør Thorvald K. Hansen.  
 \*Enkefru Petrea V. Nielsen.  
 17 Overretssagf., cand. jur. Thomas Thaaerslund (1021c) 28,0-5,2.  
 19 [Undervisningsministeriet] (1022) 33,0-11,0.  
 \*Rektor Hans J. Pihl.  
 21 Bagerm. Peter Didriksen (1023) 38,0-7,2.  
 \*Kontorass. Sigurd Weinrich.  
 \*Maskinarb. Viggo Chr. Larsen.  
 \*Skibsfører Josef Bruz.  
 23 Tandlæge Anders F. Kjeldsen (1024) 25,0-8,2.  
 25 Købm. Enkefru Alma Krusell (1025a) 33,0-16,4.  
 \*Fru Oda Hammerbak.  
 \*Repr. Axel H. Flygenring.  
 27 Frk. Johanne K. Thorsen (1027a) 18,0-10,3.  
 29 Læge Svend A. Kofod (1028a) 25,0-7,0.  
 31 Rønne Klub (1028b) 28,0-15,0.  
 \*Best. Enkefru Ellen Olsen.  
 33 Bornholms Avis A/S (1028c) 55,0-8,6.  
 35 Enkefru Margr. Sonne (1030) 9,0-5,4.  
 \*Kontorass. Frk. Gunvor Sonne.  
 \*Kontorass. Frk. Grethe Sonne.  
 \*Eksp. Lilly Nykjær.  
 \*Defektrice Frk. Ella Nykjær.  
 37 Bygningsinsp. Hans Schou (1031) 26,0-8,1.  
 Tandtekniker Fru Andrea Schou.  
 \*Bygningsinspektørens Kontor.  
 \*Chauffør Knud H. Madsen.  
 39 Enkefru Signe Rømer (1032a) 15,0-4,9.  
 41 Tandlæge Fru Ellen Benediktsson (1033a)  
 43 Fhv. Støberiarb. Hans K. Kofoed (1034) 6,0-1,7.  
 45 Købm., Konsul Aksel Hansen (1035) 25,0-6,2.  
 47 [Avlsbr. H. P. Christiansen] (1036) 28,0-4,8.  
 \*Stenarb. Oskar Pedersen.  
 49 Bankfuldm. Karl V. Sonne (1037a) 15,0-2,8.  
 51 Fabr. Peter Hjorth (1038) 18,0-2,5.  
 53 Mejerist Tius Johs. Kofoed (1039) 10,5-2,2.  
 55 Fhv. Avlsbr. Martin Mortensen (1040) 4,5-1,4.  
 57 Fhv. Arbm. Magnus Rask (1041a) 15,0-3,4.  
 \*Murersv. Edvard Andersen.  
 59 Enkefru Karoline Kofoed (1041f) 9,0-2,4.  
 61 [Fru Edith Johansen] (1169b) 6,0-1,8.  
 \*Arbm. Knud Holmberg.  
 63 Arbm. Anker E. Andersen (1169a) 8,0-2,3.  
 \*Arbm. Henry A. Andersen.  
 65 [Fhv. Bagerm. H. P. Sonne] (1170) 5,0-1,8.  
 \*Bagersv. Chr. Hjorth Hansen.  
 67 Overretssagf., cand. jur. J. Bojesen Koefoed (1174) 22,0-4,6.  
 69a [Bygm. Rikard Vallentin] (1171b) 19,0-2,1.  
 \*Flyvermeteorolog Agner Jacobsen.  
 69b Fisker Poul Rasmussen (1171c) 13,0-1,3.  
 71 [Keramikere Karl Holms Arv.] (1180) 5,0-1,0.  
 \*Arbm. Ove O. Pedersen.



- \*Chauffør Edv. H. Pedersen.  
 73a Bygm. Rikard Vallentin (1181) 15,0-3,7.  
 \*Arbm. Hans Chr. Jørgensen.  
 \*Enkefru Marie N. Pihl.  
 \*Rentier Math. Pihl.  
 75 Frk. Hansine K. Wang (1182b) 5,8-1,1.  
 77 [Fru Marie K. Hansen] (1182a) 5,0-2,4.  
 \*Rentier Alfr. E. Jensen.  
 \*Arbm. Laurits E. Pedersen.  
 79 Havnearb. Jens G. Jørgensen (1186) 7,0-0,9.  
 81 Typograf Sigfred Parksø (1187b) 11,0-3,1.  
 \*Typograf Svend E. Parksø.  
 83a Kontorist Aage Jensen (1187a) 8,3-1,3.  
 83b [Repr. Johan Krusell] (1187d) 9,0-1,3.  
 \*Slagtersv. Knud Kr. Andersen.  
 85 Enkefru Anine Jensen (1188a) 4,5-1,1.  
 87 Arbm. Janus A. Hansen (1188d) 5,0-1,4.  
 89 Enkefru Anna K. Agreggaard (1189a) 5,5-1,1.  
 91 Typograf Hans P. Nielsen (1189b) 7,0-0,7.  
 93 Avisbr. Ejnar Dam (762b) 3,9-23,0-12,8.  
 \*Arbm. Karl A. Mortensen.  
 95 [Bygm. Johs. Hansen] Nørrebacke (1190b) 10,0-8,2.  
 a\* Arbm. Johan N. Madvig Jørgensen.  
 \*Assurandør Alfr. J. Lund.  
 \*Eksp. Frk. Esther Mogensen.  
 \*Elektriker Villy Lindberg.  
 \*Chauffør Viggo Jensen.  
 \*Musiklærerinde Frk. Nathalie Poulsen.  
 b\* Bankass. Niels Frigaard.  
 \*Styrmand Ove A. Johansen.  
 \*Enkefru Johanne M. Nielsen.  
 \*Enkefru Bodil Pedersen.  
 c\* Uldhdl. Magnus Frandsen.  
 \*Repr. Laurits Hansen.  
 \*Kommuneass. Mathilde Næstved.  
 \*Snedkersv. Svend Aa. Lind.  
 \*Inkassator Ejnar Lind.  
 \*Arbm. Aksel Alm.  
 \*Syerske Frk. Julie Jørgensen.  
 2 Skrådderm. Carl Sjøgren (1003b) 9,5-1,1.  
 4 [Skrådderm. Carl Sjøgren] (1003a) 8,0-0,9.  
 \*Fru Anna K. Stenberg.  
 6 Gravermedhj. Karl P. Pihl (1004) 5,5-1,5.  
 8 Musiklærerinde Frk. Jenny A. Holm (1005b) 13,0-2,0.  
 10 Enkefru Theodora Mortensen (1005d) 11,0-1,7.  
 \*Typograf William Jensen.  
 12 Fhv. Maskinm. Jens A. Rømer (1005c) 15,0-2,0.  
 \*Cand. pharm. Frk. Karen Rømer.  
 14 Arbm. Svend Aage Rømer (956) 5,0-1,3.  
 16 Malerm. Carl Thorngreen (955) 9,0-2,4.  
 \*Malersv. Charles Thorngreen.  
 18 Købm. Palle West (954) 13,0-2,3.  
 20 [Gaardskarl Karl A. Jensen] (se Skolestr. 1).  
 20a\* Stenhugger Richard Mortensen.  
 \*Fabriksarb. Hans P. Brandt.  
 20b\* Handelsmand Karl F. Olsen.  
 22 Rønne Statsskole (949) 300,0-34,0.  
 24 Enkefru Elisabeth Gudjohnsen (948) 25,0-6,4.  
 26 Frk. Ella C. Olsen (947a) 12,0-3,9.  
 28 Malerm. Aage Hansen (947b) 27,0-8,2.  
 30 Bornholms Social-Demokrat (946a) 58,0-20,6.  
 32 Apoteker Knud Th. Jørgensen (945) 55,0-35,0.  
 34 [Overlæge Kai Helsted] (896) 25,0-4,9.  
 \*Læge Carl J. Schou.  
 36 Amtsgaarden (895a) 65,0-22,3.  
 \*Amtmand Poul Chr. von Stemann.  
 38 Sagfører Emil Larsen (894b) 20,0-7,7.  
 40 Købm. Ludv. Dahlbom (894c) 20,0-8,3.  
 42 Kommandantgaarden (880a) 55,0-23,0.  
 \*Oberst, Kommandant Just Waagepetersen.  
 44 Arbm. Janus E. Jensen (869c) 11,0-1,4.  
 \*Mejerimontør Aksel E. Petersen.  
 46 [Frk. Johanne Pedersen] (868) 6,0-1,8.  
 \*Fhv. Organist Casper Wolffsen.  
 48 [Bageriejer Frk. Anna Hansen] (867) 31,5-5,8.  
 \*Frk. Emmy Petersen.  
 50 Sadelmager Hans A. Jensen (838) 12,0-3,0.  
 \*Tarmrenser Fr. Ringbye.  
 \*Mejerist Carlo Svendsen.  
 \*Skræddersv. Villy Andersen.  
 52 Typograf Hjalmar Nielsen (837b) 7,0-1,1.  
 54 Fhv. Avisbr. Claus Johansen (837a) 5,5-1,1.  
 56 Vognm. Oluf V. Mogensen (836) 20,0-3,3.  
 \*Fru Karoline Jensen.  
 58 [Købm. J. P. Kjøller] (se Borgerg. 2).  
 \*Fisker Einar H. Kjøller.  
 60 [Frk. Else M. Marcher og Poul Schou] (809c) 11,0-1,3.  
 \*Snedkersv. Aksel P. Schou.  
 \*Frk. Else M. Marcher.  
 \*Tømrrersv. Poul Schou.  
 62 Chauffør Karl Beier (809b) 13,0-1,8.  
 64 Pens. Togfører Laurits Hansen (808) 15,0-3,1.  
 66 Frk. Hansine A. Rømer (807) 6,0-1,8.  
 68 Fisker Gustav Knudsen (806) 5,0-1,8.  
 70 [Frk. Anna Lyngbye-Petersen] (805) 20,0-5,4  
 72 Fhv. Købm. Karl A. Rasmussen (804) 12,0-2,2  
 \*Malersv. Otto Bosin Rasmussen.  
 74 Enkefru Sanna Stenby (803a) 14,0-2,4.  
 \*Best. Frk. Jenny Stenby.  
 76 Købm. Emil Abrahamsen (801b) 9,0-1,8.  
 78 Fhv. Arbm. Jens Chr. Andreassen (801a) 9,0-2,1.  
 80 Rentier Alfr. K. Nielsen (771) 5,0-1,3.  
 82 Motorpasser Alman K. Børgesen (765c) 10,0-1,2.  
 84 Enkefru Louise Arnoldus (765d) 10,0-1,0.  
 86 [Skibsbygm. T. Terkeldsen] (764) 3,0-0,7.  
 \*Pakhusarb. Aksel Kr. Pedersen.  
 88 Brolægger Orla C. Thorsen (762d) 4,0-0,9.  
 90 Havnearb. Harald Jørgensen (762e) 5,0-0,8.  
 92a Motorvognsfører Frederik Rasmussen (761d) 9,0-0,8.  
 92b Skomagerv. Hans P. Christiansen (761c) 9,0-0,8.  
 92c [Skibsfører J. M. Jensen] (761b) 9,0-0,8.  
 \*Elektriker Osvold Lindberg.  
 94 [Stationsmester Kristian Kruse] (760a) 9,0-1,2.  
 \*Arbm. Karl K. Andersen.  
 96 Bogh. Frk. Anna Korup (760b) 12,0-1,2.

## St. Søjstræde.

- 1 Fisker Jens Johs. Haagensen (1137) 6,0-1,1.  
 \*Fisker Holger Haagensen.  
 3 Nørrekaas Salteri (1138) 2,0-0,9.  
 5 Fhv. Tømrrer Theodor Busk (1139) 4,5-1,0.  
 7-9 Revisorass. Hans A. Rasch (1140a) 6,5-1,1.  
 11 Pens. Lokomotivmester Jens Andersen (1142) 7,5-0,8.  
 2 Fisker Jens P. Schou (1114) 7,0-0,8.  
 4 Fisker Johs. L. Anker (1113) 4,0-0,6.  
 6 Fhv. Fisker Joel Nilsson (1112e) 7,5-0,6.  
 8 Enkefru Johanne Haagensen (1112d) 6,5-0,6.

## St. Torv.

- 1 Rønne Raadhus (531a) 45,0-28,0.  
\*Politistationen.  
\*Kriminalpolitiet.
- 3 Andelsbanken, A. m. b. A. (530a) 120,0-57,3.  
\*»Petrea«, Konditori.  
\*Bageriejer Frk. Anna M. Hansen.
- 5 [Fru V. Madsen, Th. Møller og Frk. I. Bidstrup] Søborg ((529a) 100,0-31,5.  
\*Tholstrups Udsalg.  
\*Ruths Magasin.  
\*Emil Jeppesens Bogbinderi og Forretning.  
\*Bornh. Værktøjs Magasin (Math. Nielsen).  
\*Pensionist Fru Eline Hansen.  
\*Tandtekniker Lilly Livoni Hansen.  
\*Pens. Lærerinde Frk. Andrea Schruld.  
\*Repr. Hans M. Jørgensen.  
\*Dameskrædderinde Frk. Edith Olsen.  
\*Bogbinderm. Emil Jeppesen.  
\*Pensionist Frk. Petra Lund.
- 7 [Apoteker K. Th. Jørgensen] (528) 130,0-27,5  
\*St. Torvs Apotek.  
\*Tandlæge Fru Agnethe Perner.  
\*Enkefru Caroline A. Castonier.  
\*Enkefru Karen Lund.
- 9 Boghdl. Edm. Andersen (527) 75,0-21,6.  
\*Colbergs Boghandel.
- 11 [Rønne Kommune] (525) 175,0-64,4.  
\*Bornholms Amts Bibliotek.  
\*Vestre Skole.
- 13 Boghdl. Nelly K. Ipsen (521b) 40,0-23,0.  
Boghdl. Frk. Anine Petersen.  
\*Rønne Boghandel.  
\*Isenkræmmer Math. Nielsen.
- 15 A/S Bornholms Laane- og Diskontobank (521d) ej vurd.  
\*Læge Poul Hage.  
\*Statsaut. Revisor E. J. Wøldike Nielsen.  
\*Toldforv. Rasmus Aagaard.  
\*Best. Frk. Esther Hansen.  
\*Kontorass. Fru Agnethe Gilbro.
- 15a (Se Torneg. 1).  
\*Smørbørsen.  
\*Forsikringsakts. Nye Danske af 1864.  
\*Manufakturhdl. Ove Nielsens Forretning.
- 2 Købm. S. P. Sillehoved (552a) 240,0-67,0.  
\*Musikhuset Polyphon.  
\*Tandlægerne Ellinor og Georg Knudsen, Privat og Klinik.  
\*Barberm. Ivar Madsens Frisørsalon.
- 4 [Frk. Anna Lyngbye-Petersen og Farvehdl. A. Lyngbye-Petersen] (884b) 74,0-29,2.  
\*Farvehdl. Aksel Lyngbye-Petersen, Privat og Forretning.  
\*Kontorfuldm. Frk. Anna K. Hansen.  
\*Frk. Ellen Thomsens Trikotageforretning.
- 6 [Bygm. Johs. Hansen og Biografdir. Gunnar Hansen] (885a) 315,0-56,6.  
\*Harald Andersens Manufakturforretning.  
\*Turisten, v. Frk. Petra Holm.  
\*Rønne Bio.  
\*Kaj Larsens Købmandsforretning.  
\*Biografdir. Gunnar Hansen.  
\*Bygm. Johs. Hansen.  
\*Fiskeeksp. Jens P. Espersen.  
\*Enkefru E. Marg. Hald.
- 8 Guldsmed Alfr. Haagensen (886) 70,0-19,0.  
\*Købm. Georg Larsen.  
\*Enkefru Elna Larsen.

- \*Fotograf Elly Larsen.
- 10 Købm. H. P. Blem Bidstrups Forretning (887) 50,0-21,0.
- 12 Handelsbanken (916) 250,0-47,6.  
\*Bankdir. Louis G. Mogensen.
- 14 [Vognm. G. Hermansen] (se Antoniestr. 9).  
\*Købm. Jens V. Nielsens Forretning.
- 16 Bornholms Spare- og Laanekasse (se Nyg. 19)  
\*Frits Sørensens Boghandel.

## St. Torvegade.

- 1 [Malerm. P. Kofoed og ORS. J. Jensen] (se Roseng. 6).  
\*Fotograf Kaare Rasmussen, Privat og Atelier  
\*Rønne Kaffebed.  
\*Sæbehuset.  
\*Købm. Mads Abildtrups Forretning.  
\*Thieles Udsalg.  
\*Bogh. Petra Pedersens Forretning.  
\*Købm. Arist P. Dam, Privat og Forretning.
- 3 Sadelmagerm. Thor Rikard Holm, Privat og Forretning (855c) 30,0-13,3.  
\*Frisørm. Stephan Holms Frisørsalon.  
\*Urmager Lærkesens Forretning.  
\*Polyfoto Atelier, v. Arne Grønvang Nielsen.
- 5 Farvehdl. Chr. A. Tholander, Privat og Forretning, Albahus (855b) 100,0-26,0.  
\*Paalægsforretningen City.  
\*Svend Flygenring og Co., Herreekviperingsforretning.  
\*Kunsthdl. Karl A. Damstad.  
\*Fotograf Fru Asta Kofod, Privat og Atelier.  
\*Typograf Karl J. Christensen.
- 7 [Dir. J. Nørregaard og Købm. P. Møller] (854b) 58,0-19,0.  
\*Dansk-Svensk Staal A/S.  
\*Købm. Harald A. Vesth.  
\*Repr. J. Stages Jensen, Privat og Forretning.
- 9 [Slagterm. H. H. Hansen] (854a) 30,0-3,0.  
\*Slagterm. Emil Culmsee, Privat og Forretning
- 11 Tobakshdl. Enkefru Karen Espersen (853) 12,0-5,5.  
\*Dekorationsmaler Frk. Gerda J. Espersen.
- 13 Købm. Viggo Glistrup, Privat og Forretning. (851c) 50,0-10,8.
- 15 [Fru Emma Brandt, Svend og Kn. Ahlstrand] (851a) 62,0-15,6.  
\*Frisørm. Jacob Larsen, Privat og Forretning.  
\*Ellen Glistrups Modesalon.  
\*Bankass. Kai Nissen.  
\*Insp. Poul S. Nielsen.  
\*Arbm. Poul A. Nielsen.
- 17 Enkefru Petra Ambrosen (850) 17,0-9,5.
- 19 Drejerm. Jens P. Kuhre, Privat og Forretning (790a) 20,0-9,6.  
Fru Anna Kuhres Damefrisørsalon.
- 21 Modehdl. Frk. Marie K. Grønvald, Pariserbazaren (789a) 24,0-8,2.
- 23 Frk. Vilhelmine K. Sommer (788) 8,0-3,1.
- 25 [Handelsgartner Enkefru Anna Pedersen] (787) 7,0-1,9.  
\*Skomagerm. P. Storms Forretning.
- 27 Skrædderm. Erik P. Kuhre (786) 18,0-8,3.  
\*Kemikohl.
- 29 Købm. Andr. H. Brendes (785) 20,0-4,7.  
\*Poul Brendes Cykleforretning.
- 31 Fodspecialist Frk. Esther Hansen (784) 15,0-4,6.
- 33 Grønthdl. Math. L. Kofoed (783) 27,7-4,7.

- 35 Tobakshdl. Andr. P. Knudsen (782) 18,0-6,1.  
 37 Urmager Aksel Lindberg (781) 9,0-3,2.  
 39 Købm. Markus Fuglsang (780) 40,0-14,0.  
 41-43 [Købm. Hansine Mortensen] Udstyrsforr.  
 Du Nord (779a) 45,0-12,8.  
 \*Best. Kristian Bro Larsen.  
 45 [Skovfoged A. F. Sejer] (738b) 15,0-7,1.  
 \*Skræddersv. Carl L. Nielsen.  
 \*Pensionist Enkefru Anna M. Frøkjær.  
 47 Snedkerm. Ludv. A. Johansen (738a) 35,0-11,3.  
 \*Bornh. Amts Arbejdsanvisningskontor.  
 \*Typograf Harry A. Lund.  
 49 [Købm. Aksel Clausen] (737b) 16,0-4,6.  
 \*Vognm. Alfr. Rønne.  
 51 Slagterm. André Thorn (737a) 27,0-6,3.  
 53 Landinsp. Hjalmar Kofoed (736) 22,0-7,2.  
 \*Enkefru Petra M. Jensen.  
 55 Rønne Handelsstandsforenings Handelsskole  
 (735) 26,0-11,0.  
 \*Handelsskoleforst., Viceinsp. N. M. Petersen.  
 57 Sadelmagerm. Frits Mortensen (734) 15,0-3,6.  
 59 Brdr. Lyngbergs Herreekviperingsforretning  
 (733a) 25,0-5,3.  
 61 Skotøjshdl. Herman C. Lund (732) 11,0-3,1.  
 63 Maskinarb. Svend Aage Jensen (731) 6,0-2,1.  
 65 Barberm. Karl Sofus Jakobsen (730) 13,5-2,1.  
 67 Frk. Hedvig E. Mortensen (729) 3,0-1,2.  
 69 Pens. Lærerinde Frk. Agnes Asping (728)  
 6,5-2,0.  
 71 Fru Thea Pihl (727) 2,6-1,2.  
 73 Radioforhdl. Andr. Munk (726) 8,0-2,0.  
 75 [Frk. Ida A. Olsen] (725) 3,0-1,6.  
 \*Fru Olga E. Espersen.  
 77 Dir. Jens Chr. Jørgensen (724b) 11,0-3,0.  
 79 Frk. Valborg Kure (724a) 16,0-6,0.  
 81 [Rønne Kommune] (723a) 20,0-5,3.  
 \*Gasværksbest. Johs. Stibolt.  
 83 Blikkenslager Knud A. Bager (723c) 10,0-3,1.  
 Knud Bagers Cigarforretning.  
 85 A/S A. W. Kirkebye, Lager (723b) 16,0-4,8.  
 \*Repr. Anton J. Hansen.  
 87 Frk. Marie Lorentzens Brøudsalg (722)  
 10,0-2,1.  
 \*Inkassator Frederik A. Hansen.  
 89 Skrædderm. Thorvald Pedersen (721) 10,0-2,4.  
 91 Maskinarb. Jeppe P. Pihl (720) 8,0-2,4.  
 93 Malersv. Julius K. Larsen (719) 8,0-2,3.  
 95 Bankkass. Aage From Petersen (718) 9,0-2,0.  
 97 [Fru Krista Marboe] (716b) 14,0-2,3.  
 \*Arbm. Vald. J. Jensen.  
 \*Pølsev. Søren L. Christensen.  
 99a Boghdl. William Dam (716h) 25,0-5,0.  
 99b Maalerkontrollør J. Ellegaard Larsen (716i)  
 14,0-3,5.  
 101 Bogbinderm. Wilh. Beck (715) 40,8-5,8.  
 \*Frk. Thora A. Kyhn, Privat og Brøudsalg.  
 \*Ing. cand. polyt. Egon A. Kristiansen.  
 \*Enkefru Elna Kr. Stender.  
 103 [A/S Bornholms Maskinfabrik] (714)  
 18,0-5,2.  
 \*Dir., cand. polyt. Karl Blem Bidstrup.  
 105 [A/S Bornholms Maskinfabrik] (713a)  
 8,0-4,5.  
 \*Gartner Alfr. L. Hansen.  
 \*Frk. Andrea Schou.  
 \*Stensliber Axel Pelle Jørgensen.  
 107 [A/S Bornholms Maskinfabrik] (1214)  
 75,0-24,5.  
 \*Nordre Jernstøberi.  
 109 Driftsbest. J. M. E. Fagerlunds Legatboliger  
 Lynghøjen (1213) 45,0-24,0.  
 \*Pensionist Jens Jacobsen.  
 \*Pensionist Laurits Mejhdahl.  
 \*Pensionist Enkefru Lovise Mortensen.  
 \*Pensionist Enkefru Karen Nielsen.  
 111 [Bryggeriejer Paul Gad] (1790a)  
 (se St. Torveg. 96).  
 \*Brygger Knud E. Gad.  
 \*Bryggeriarb. Andreas P. Jensen.  
 \*Rønne Bryggeri.  
 2 [Købm. S. P. Sillehoved] (se St. Torv 2).  
 \*Købm. Georg Larsens Konfektreforretning.  
 \*Kommis Svend Sillehoved.  
 \*Revisor Karl V. Holm.  
 \*Frk. A. Lyngbye-Petersen.  
 4 Købm. Conrad Madsen (552d) 75,0-16,0.  
 \*Irma.  
 \*Sæbehuset.  
 \*Skrædderm. Ludv. J. Thamdrup.  
 6 [Fhv. Cyklehdl. J. Friman Kofoed] (552b)  
 40,0-10,0.  
 \*Bornh. Cykle- og Radio-Import, v. Knud Jør-  
 gensen.  
 \*Repr. Johs. K. Hansen.  
 8 Boghdl. Svend Kolling (552c) 40,0-10,0.  
 10 [Fru Anine Lassen] (552g) 40,0-10,0.  
 \*Nyrops Udsalg.  
 \*Modehdl. Frk. Ellen Glistrup.  
 \*Modist Ester L. Lassen.  
 \*Maskinarb. Kaj Chr. Hansen.  
 12 Manufakturhdl. Enkefru Marie A. Christensen  
 (552h) 85,0-26,5.  
 \*Prokurist Hans C. Christensen.  
 14 Installatørerne Pedersen & Jørgensens For-  
 retning (553) 34,0-13,0.  
 16 Enkefru Christine Hansen (554) 20,0-7,3.  
 \*Frugthdl. Rikard V. Hansen.  
 18 [Konsul H. Chr. Exsteens Arv.] (555) 65,0-33,0.  
 \*A/S Bornh. Kul-Import.  
 20 Købm. Enkefru Metha Søndergaard, Londoner  
 Herre-Magasin (598) 58,0-18,7.  
 \*Fona Radioforretning.  
 \*Restauratør Sv. T. Høholt, Mælkerirestaurant.  
 22 Enkefru Marg. Rønne (600) 24,0-11,0.  
 \*Træskomager Fr. Hansens Forretning.  
 \*Detailhdl. Axel Bøjholm.  
 24 Snedkerm. Justus Dam (601) 20,0-12,7.  
 26 Enkefru Anna Lindberg (605a) 19,0-5,3.  
 \*Mekaniker Carl Henry Lindberg.  
 28 Bogbinderm. Wilh. Becks Værksted (606)  
 26,0-9,4.  
 \*J. A. K.s Kontor.  
 \*Politibetj. Børge Vad Hansen.  
 30 Læderhdl. Morten Pedersen (607) 16,0-4,0.  
 32 Enkefru Michella Kofoed (608) 4,5-2,2.  
 34 Detailhdl. Janus A. Hammer (609) 12,0-2,6.  
 36 Det forenede Danske Livforsikrings Aktiesel-  
 skab Hafnia, Hafniahus (694a) 1023,0-52,0.  
 a \*Waldemar Kjærs Radioforretning.  
 \*Amtsinsp. Hans V. Andersen.  
 \*Fiskeeksportør Christen Eriksen.  
 \*Kass. Frk. Agnes Kofoed.  
 \*Overlæge H. Chr. Olsen.  
 \*Dampskibsekspeditor Aage Jensen.  
 b \*Købm. A. F. Schacks Forretning.  
 \*Kiropraktor Viggo Olesen.  
 \*Fodspecialist Frk. Kathrine Westh.  
 \*Bogh. Kristian V. Møller.

- \*Fru Valborg Eff.  
 \*Amtsfuldm., cand. jur. Erik Abitz.  
 38 [Rentrice Ane Andersens Arv.] (694b) 16,0-6,0.  
 \*Kunstvæverske Frk. Helga Anker.  
 \*Kunstvæverske Frk. Sofie Anker.  
 40 Skrædderm. Frans A. Lindberg (695) 16,0-4,4.  
 42 Købm. Andr. Pedersen (696) 18,0-6,2.  
 44 Frk. Alvilda H. Riis (697) 6,0-2,5.  
 46 Repr. Ejnar Kjøller (698a) 11,0-4,0.  
 48 [Frk. Ida A. Olsen] (699b) 11,0-3,5.  
 \*Dommerfuldm., cand. jur. Eli Caspersen.  
 50 Pensionist Oluf Olufsen (700a) 10,0-2,1.  
 52 Smed Chr. S. Dam (700b) 7,0-2,8.  
 54 Manufakturhdl. H. P. Blem-Bidstrup (1191) 20,0-7,0.  
 56 Bornh. landøkonomiske Forening (1192) 20,0-5,3.  
 \*Konsulent Ejnar Jensen.  
 58 Dyrslæge Knud V. Ahlstrand (1193a) 21,0-4,4.  
 60 Købm. O. Emil Lyngberg (1193b) 14,5-3,5.  
 62 Kontorist Frk. Charlotte Byder (1194a) 13,5-3,6.  
 \*Bogh. Chr. A. Byder.  
 64 Viktualiehdl. Vald. Jensen (1194b) 20,0-4,0.  
 66 Havnearb. Carl A. Sonne (1195b) 13,0-3,5.  
 68 Bødkerm. Ludv. Jensen (712) 13,0-4,6.  
 70 Enkefru Anna Christine Rønne (711b) 11,0-3,5.  
 \*Arbm. Karl V. Mortensen.  
 72 Købm. Emil Lund (711a) 20,0-4,8.  
 72a Slagterm. Jens P. Jørgensen (710a) 17,0-1,6.  
 74 Slagteri- og Elias Chr. Pedersen (710b) 7,5-1,4.  
 76 Dir., Overretssagf., cand. jur. P. M. Nielsen, Sandbjerg (1216) 28,0-8,8.  
 78 Maskinarb. Peter M. Lund (1217) 6,0-2,5.  
 80 [C. P. Andersen og Frk. Ellen Andersen] (1218) 8,0-5,4.  
 \*Maskindrejer Carl P. Andersen.  
 \*Dameskrædderinde Frk. Ellen Andersen.  
 \*Maskinarb. Karl J. Andersen.  
 \*Enkefru Kersti Johansson.  
 82 [Snedker Axel Kofoed] (1219) 8,5-5,8.  
 \*Arbm. Carl Agregaard.  
 84 Arbm. Edvard Jakobsen (1220) 9,0-3,9.  
 \*Arbm. Aage Lützhøft Christiansen.  
 86 Bankdir. Carl J. Jørgensen (1222) 27,0-8,2.  
 88 Lektor Theodor Lind (1225) 20,0-4,0.  
 90 Overdyrlæge Jens P. Henriksen, Skrænten (1226) 18,0-6,0.  
 92 [Fru Ingeborg Bidstrup] Bakkehuset (1227c) 17,0-3,4.  
 \*Kgl. Vejer og Maaler, Konsul Alfr. Bidstrup.  
 94 Frisørm. Iver H. Madsen, Aahuset (1227b) 14,5-2,3.  
 96 Bryggeriejer Paul Gad (1228a) 82,0-28,0.

### Stormgade.

- 1 Fisker Viktor Johs. Jensen (12e) 6,0-1,0.  
 3 Fisker Niels P. Jørgensen (12n) 5,5-1,2.  
 5 Murerm. Hans Chr. Petersen (12 o) 5,5-1,0.  
 7 [Avlsbr. L. C. Nielsen] (12ah) 6,0-1,1.  
 \*Syerske Frk. Anna M. Nielsen.  
 9 Fhv. Arbm. Peter N. Jensen (12ag) 5,5-1,1.  
 11 Skibsfører Aksel N. Jensen (12af) 6,5-1,2.  
 13 Fhv. Styrmand Jens P. Knudsen (12ae) 5,5-1,1.  
 \*Skibstømrer Preben H. Nielsen.

- 15 Arbm. Edv. Chr. Olsen (12a) 6,0-1,3.  
 17 Cand. pharm. Paul Østerbye (12aa) 10,0-1,9.  
 19 Arbm. Karl E. Madsen (12al) 5,0-0,9.  
 21 Enkefru Albine Olsen (12ak) 5,5-0,8.  
 2 Enkefru Augusta Olsen (12t) 5,5-1,2.  
 4 Rentier Carl Fr. Hansen (12u) 5,5-1,1.  
 6 Enkefru Andrea K. Petersen (12v) 5,5-1,2.  
 8 Enkefru Anine E. Nielsen (12x) 5,5-1,1.  
 10 Fhv. Fisker Otto J. Jørgensen (12y) 5,5-1,2.  
 12 Musiklærerinde Fru Emilie Sommer (12z) 6,5-1,2.  
 14 Chauffør Charles M. Kofoed (12r) 5,5-1,2.  
 16 Fhv. Skibsfører Oluf Chr. Kofoed (12ad) 5,5-1,1.  
 18 Fiskehdl. Nikolai Jensen (12ab) 8,0-1,4.  
 20 Købm. Hans E. Petersen (12ac) 13,0-2,1.

### Strandstræde.

- 1 Repr. Henrik Kyhn (1088b) 16,0-1,7.  
 3 Købm. V. Holm-Hansens Pakhus (1089) 25,0-3,9.  
 2 Snedkersv. Ove J. Pedersen (1093) 6,0-1,4.  
 4 [Fisker Holger Haagensen] (1092) 6,0-1,4.  
 6 Fællesforeningen for Danmarks Brugsföreninger, Lager (1091) 7,0-1,8.  
 8 Fællesforeningen for Danmarks Brugsföreninger, Kontor og Lager (1090a) 120,0-11,6.

### Strandvejen.

- 1 Avlsbr. Alfr. Dam (udb. 303a) 4,8-28,0-13,7.  
 \*Kontorass. Inge Dam.  
 3 Købm. Aage Kofoed (udb. 303c) 15,0-1,6.  
 \*Enkefru Thora M. Kofoed.  
 5 Enkefru Ingeborg M. Jørgensen (udb. 303b) 14,0-1,5.  
 7 Typograf Julius P. Jensen (udb. 303d) 13,0-2,2.  
 9 Pensionist Lavrits Henriksen (udb. 303g) 21,0-1,8.  
 11 Tjener Niels P. Lund (udb. 303h) 15,0-1,5.  
 13 [Stationsforst. A. Langberg] (udb. 305c) 21,0-2,2.  
 15 Havnearb. Adolf Mortensen, Skovfryd (udb. 305e) 13,0-1,4.  
 19 Skibstømrer Karl A. Kofoed, Nybo (udb. 305f) 13,0-2,8.  
 21 Rentier Johs. A. Pedersen (udb. 305h) 17,5-1,6.  
 \*Kranfører Osvald Aagesen.  
 21b Skibsfører Kai L. Møller.  
 23 Bankfuldm. Carl A. Andersen (udb. 306s) 11,5-0,7.  
 25 Kommunefuldm. Knud V. Jørgensen (udb. 306r) 11,5-0,7.  
 27 Regnskabsfører Aksel Mortensen (udb. 306q) 13,0-1,2.  
 \*Defektrice Frk. Helga Mortensen.  
 \*Glarimestersv. Jørgen K. Pedersen.  
 29 Arbm. Karl R. Andersen, Stormly (udb. 306n) 10,0-1,4.  
 31 Sømmand Julius Hansen (udb. 306m) 15,0-1,4.  
 33 Rentier Andr. Chr. Andersen, Havblik (udb. 306 l) 10,0-1,4.  
 35 Styrmand Ejnar Johansen, Strandly (udb. 306k) 9,0-0,6.  
 37 Togfører Otto J. Schmidt, Emmely (udb. 306h) 9,0-0,6.  
 39 Arbm. Niels Aksel Andersen (udb. 306i) 10,0-1,6.

- 41 Fiskehdl. Carl I. Svendsen (udb. 307 o) 12,5-0,8.
- 43 Skibstømmer Niels J. Juul (udb. 307k) 12,5-1,4.
- 45 Maskinarb. Arthur E. Andersen, Lynghytten (udb. 307m) 15,0-1,8.
- 47 Arbm. Birger A. Schou, Skovhytten (udb. 307d) 6,0-3,2.
- 49 Smed Laurits C. Ager, Sommerly (udb. 307h) 4,0-1,1.
- 53 Keramikere Jens K. Kjøbeck (udb. 307r) 18,0-1,3.  
\*Cand. mag. Poul Nørgaard.
- 55 Best. Niels P. Rasmussen (udb. 307s) 14,0-1,3.
- 57 [Automobilforhdl. Ferd. Jørgensen] Solvang (udb. 310) 15,8-54,0-38,0.  
\*Avlsbr. Hans J. Ipsen.
- 61 Avlsbr. Karl Hansen, Fredebo (udb. 312) 1,8-14,5-5,0.
- 63 Keramikere Frans O. Sjølander, Lillevang (udb. 313a) 10,0-0,9.
- 65 Arbm. Erik Chr. Pauck, Søly (udb. 314b) 11,0-1,0.
- 67 Avlsbr. Karl Th. Pauck (udb. 314a) 1,6-15,0-4,9.  
\*Enkefru Lauretsine Jensen.
- 71 Enkefru Juliane Jensen, Solvænge (udb. 316b) 8,0-1,5.
- 73 Avlsbr. Svend Aage Pedersen, Landlyst (udb. 316a) 4,8-20,0-7,4.  
\*Gartner Asfred Schou.  
\*Enkefru Andrea Schou.
- 75 Rentier James Jensen, Sydlyst (udb. 317b) 11,0-2,0.
- 77 Fhv. Drager Hans P. Jensen, Birket (udb. 317d) 8,0-1,0.
- 79 Rentier Kristian L. Pauck (udb. 317c) 8,0-1,6.  
\*Kranfører Finn Holm Sørensen.
- 81 Bagerm. Hans P. Andersen (317e) 14,0-1,5.  
\*Arbm. Knud E. Clemensen.
- Stumpegade.**
- 1 Karetmager Carl Peter Larsen (392) 28,0-7,0.  
\*Fhv. Karetmager Ludv. K. Larsen.  
\*Smed Erik C. Larsen.  
\*Broderihdl. Frk. Anna Jespersen.
- 2 Enkefru Jane M. Møller (411) 7,0-1,8.  
\*Sadelmagersv. Johs. Brandt.
- 4 [Kontorass. Karen M. Lund] (412) 7,0-1,0.  
\*Enkefru Agnes H. Lind.  
\*Kontorass. Edith Lind.
- Svanekevej.**
- 1 Rentier Hans A. Müller (1480) 15,0-3,6.
- 3 Maskinpasser Kaj J. Kristensen, Villa Ro (1479) 18,0-3,0.
- 5 Kass. Gunnar Jensen, Gryet (1779c) 14,0-2,6.
- 7 Købm., Enkefru Karen M. Bidstrup, Gimle (1479h) 20,5-3,8.
- 9 [Bornh. Valgmenighed] Helmi (1479g) 15,0-2,8.  
\*Valgmenighedspræst Andr. Hansen.
- 11 Kass. Johs. C. Møller, Hytten (1479f) 13,0-2,8.
- 13 Enkefru Jenny C. Juul (1479d) 12,0-1,9.
- 15 Enkefru Johanne Henriksen (1479e) 12,0-1,7.  
\*Telefonistinde Frk. Anna Petersen.
- 17 Pensionist Frk. Marg. Nielsen (1481a) 12,0-2,2.
- 19 Anlægsgartner Martin M. Andersen (1481b) 16,0-8,0.  
\*Kontorass. Fru Else Krieger.
- 21 Revisor Daniel Hansen (1482d) 16,0-2,1.
- 23 Mekaniker Poul Nielsen (1482e) 18,0-2,1.
- 25 Lærerinde Marie K. Pihl (1482a) 15,0-2,1.
- 27 Fhv. Bagerm. Vilh. Chr. Hansen (1482f) 16,0-2,3.
- 29 Trafikass. Hans P. Andersen (udb. 174d) 13,0-2,3.
- 31 [Købm., Konsul M. Th. Bidstrup] Ulriksdal (udb. 175a) 9,4-32,0-22,0.  
\*Repr. Nikolai Kuhre.
- 33 Post- og Telegrafass. Osvald Knudsen (udb. 175f) 15,0-2,4.
- 35 Købm. Kaj Larsen (udb. 175e) 16,0-2,3.
- 37 Rentier Karl G. Pedersen (udb. 175d) 12,5-1,6.
- 39 Telefonmontør Frits E. Jørgensen (udb. 175c) 12,5-1,6.
- 41 Mælkehdl. Karl O. Pihl (udb. 176b) 9,0-1,9.
- 43 Fhv. Former Johan Andersson (udb. 176c) 9,0-2,0.
- 45 Overbetj. Frithjof Borg (udb. 176e) 10,0-1,6.
- 47 Værkfører Adrian Jørgensen (udb. 176f) 9,0-2,7.
- 49 Gartner S. Vibe (udb. 176a) 1,5-15,0-5,2.
- 51 Rentier Oluf A. Dam, Fælleshaab (udb. 177a) 3,3-21,5-11,0.
- 61 Murerm. Jørgen Bidstrup (udb. 177h) 12,0-1,2  
\*Tømrersv. Brynjulf Bidstrup.  
\*Rentier Magnus P. Jensen.
- 63 Enkefru Karoline Munch (udb. 177g) 11,5-1,1.
- 65 Slagtersv. Svend Aage Jensen (udb. 177f) 11,5-1,3.
- 67 Chauffør Jens K. Drejer, Fern (udb. 177e) 10,5-1,1.
- 69 Skomager Alfr. Storm Jensen, Skjold (udb. 177d) 11,0-1,8.
- 71 Rentier Jens O. Lundgren, Aim (udb. 174c) 10,0-1,3.  
2 [Rønne Kommune] (se Pingels Allé 4).  
\*Overlærer H. L. Willemoes Hansen.
- 4 Fhv. Arbm. Johs. Hansen (1516) 5,5-1,0.  
\*Rentier Emil H. Hansen.
- 6 [Fru Gerda Jensen] (1517) 5,5-1,0.  
\*Fhv. Arbm. Vilh. K. Jørgensen.
- 8 Rentier Johan F. Holmgren (1518) 5,5-1,0.
- 10 N. I. O. G. T.s Loge (1524f) 17,0-2,6.
- 12 Lagereksp. Viggo Johs. Hansen (1524d) 14,0-2,1.
- 14 Eksp. Ludv. Koch (1524g) 14,0-2,5.
- 16 Sparekasseass. Ove Lundsgaard (1526c) 17,0-2,9.
- 18 Arbm. Andr. P. Andersen (udb. 5q) 5,0-0,8.  
\*Fru Louise M. Kofoed.
- 20 [Frøerne V. Madsen, Th. Møller, Frk. I. Bidstrup og Emil Jeppesen] (udb. 5ø) 4,5-0,9.  
\*Frk. Hansine K. Bidstrup.
- 22 Lærer Aage L. Engel (udb. 5ai) 10,0-1,2.
- 24 Enkefru Marg. Nielsen (udb. 5ah) 10,0-1,2.
- 26 Forv. Søren P. Nielsen (udb. 5an) 10,5-1,3.
- 28 Bogh. Knud H. Larsen (udb. 5ao) 9,3-0,8.
- 30 Stenhugger Johs. Glud (udb. 5ap) 9,3-0,7.
- 32 Keramikere Hans C. Hansen (udb. 5aq) 9,3-0,7.
- 34 Inkassator Thor Jørgensen (udb. 5ar) 9,3-0,7.
- 36 Typograf Karl E. Kristensen (udb. 5as) 9,3-0,7.
- 38 Typograf Eli Kamper (udb. 5at) 9,3-0,8.
- 40 Form. Alfr. G. Sørensen (udb. 5am) 10,0-1,1.

- 42 Lærer Hans H. Madsen (udb. 5al) 10,0-1,1.  
 44 Disponent Georg Larsen (udb. 192i) 8,5-1,2.  
 46 Renovatør Jens C. Hansen (udb. 192h) 8,5-1,2.  
 48 Maskinpasser Julius E. Hansen (udb. 192g) 8,5-1,2.  
 50 Former Tage G. Nielsen (udb. 192f) 8,5-1,2.  
 52 Togfører Henry Christensen (udb. 192e) 8,5-1,2.  
 54 Smedesv. Arne J. Hansen (udb. 192d) 8,5-1,2.  
 56 [Rentier Hans A. Hansen] (udb. 192c) 14,0-3,7.  
 \*Lærer Giovanni B. Recchia.  
 58 Rentier Hans M. Hansen (udb. 185a) 16,0-5,3.

### Sygehusvej.

- 1 Bibliotekar Einer Gøtzsche (udb. 269s) 13,0-1,7.  
 2 Ritmester Laurits Olsen (udb. 276b) 12,0-3,2.  
 4 [Møllebygger R. Kristoffersen] (udb. 278a) 14,0-3,0.  
 \*Assurandør Johs. Veilgaard Jørgensen.  
 4b [Fru Karen Svendsen] (udb. 278g) 10,0-0,6.  
 \*Elektriker Ole P. Jensen.  
 \*Arbm. Reidar Ebeltoft.  
 6 Urmagersv. Anders Chr. Nielsen (udb. 278e) 11,0-0,6.  
 8 [Møllebygger R. Kristoffersen] (udb. 278f) 11,5-1,3.

### Søborgstræde.

- 1 [Enkefru Elisabeth Gudjohnsen] (se Storeg. 24).  
 \*Arbm. Alfr. Rømer.  
 3 Enkefru Marie Pedersen (928) 11,0-1,6.  
 \*Fisker Edm. Jacobsen.  
 5 Lærerinde Fru Petra Møller (927) 9,0-3,2.  
 \*Gartner Niels P. Christensen.  
 \*Enkefru Thora Clausen.  
 7 Repr. Jakob Klausen (926) 6,0-2,2.  
 9 Sagf., cand. jur. Henning Müller (925) 15,0-2,7.  
 11 Præsteembedet (924a) 50,0-30,8.  
 \*Sognepræst Viggo Nielsen.  
 2a Restauratør Herman Klinke (977a) 12,0-1,9.  
 b Skibsfører Niels E. Mogensen (977b) 12,0-1,9.  
 4 Lærerinde Sandrine O. Kofoed (976b) 10,0-1,7.  
 6 Gartner Svend E. Larsen (976c) 7,0-1,7.

### Søndergade.

- 1 Hdl. Frk. Martha Holm (410c) 7,0-2,7.  
 3 Malerm. Viktor Pihl (409a) 25,0-4,4.  
 \*Barbersv. Georg M. Damlund.  
 \*Radioforhdl. Helge Andersen, Odeon.  
 \*Th. Pedersens Skomagerværksted.  
 5 Skrædderm. Jöns Jönsson (408a) 12,0-4,4.  
 7 [Niels A. Møller] (310) 22,0-12,7.  
 \*Repr. August H. Jürs.  
 \*Bolig-Monteringen, v. Emil Nielsen.  
 9 Bagerm. Marinus Mortensen (se Bondeg. 2).  
 11 Snedkerm. Knud J. Engel (304b) 20,5-5,5.  
 13 [Sadelmagerm. Chr. Nielsen og Charles Nielsen] (304a) 24,0-5,3.  
 Sadelmagerm. Chr. Nielsen.  
 Sadelmagerm. Charles Nielsen.  
 15 Frk. Anna H. Knudsen (303) 13,0-2,5.  
 \*Bladforhdl. Johs. Jensens Forretning.  
 \*Urmager Hans Chr. Kofoed.  
 17 Sadelmagerm. Michael Beier (302) 19,0-6,2.

- 19 [Træskomager J. A. Kofoed] (301a) 9,0-3,4.  
 \*Enkefru Agnethe Mogensen.  
 \*Rentier Peter Marcher.  
 21 Enkefru Petra Sommer (299a) 45,0-10,5.  
 \*Sygepl. Frk. Marie Sommer.  
 \*Købm. Carl Kjellberg.  
 \*Sømand Edmund J. Larsen.  
 23 [Enkefru Munch] (298) 6,0-2,4.  
 \*Stenhuggerm. Richard Nielsen.  
 25 [Enkefru D. Westh] (se Almeg. 2).  
 \*Hdl. Enkefru Karen Nielsen.  
 \*Frk. Kristine Kofoed.  
 25b\* Stenhugger Ronald Andersen.  
 27 Enkefru Martha Kofoed (291a) 23,0-10,2.  
 \*Lektor Frk. Ellen Noack.  
 29 Slagterm. Frode Hansen (290) 17,0-3,3.  
 31 Købm. Magnus Jørgensen (289) 19,0-5,0.  
 33 Enkefru Emmy Dam (257) 8,5-2,0.  
 35 Muresv. Karl K. Jensen (255b) 13,0-4,1.  
 \*Arbm. Erik A. Madsen.  
 \*Arbm. Ejnar Agregard.  
 \*Arbm. Henry Eriksen.  
 37 Enkefru Caroline Hansen (255c) 5,0-0,8.  
 39 Rentier Kristen J. Nørregaard (254) 13,0-2,9.  
 41 Murerm. Martin A. Hansen (253) 13,0-2,3.  
 \*Vognm. Johs. J. Hansen.  
 \*Radiotekniker Peder Hansen.  
 43 [Fru Ellen Olsen] (1789) 9,0-2,0.  
 \*Trafikass. Ejnar V. Lau.  
 45 Skibsbygm. Peter Chr. Lind (1788) 9,0-2,0.  
 \*Skibstømmer Ole Lind.  
 2 Urmager Vald. Sjøberg (493) 12,0-4,0.  
 4 [Fabr. Michael Andersens Arv.] (494a) 45,0-8,4.  
 \*Professor Daniel Andersen.  
 \*Enkefru Jenny M. Andersen.  
 \*Bagerm. Knud Anker Mortensen.  
 \*Sagfører Hans Kofoeds Kontor.  
 6 Jenny Holms Manufakturforretning (111) 20,0-4,0.  
 \*Dameskrædderinde Frk. Anna Beck.  
 8 Købm. Harald Mortensen (110d) 8,0-2,0.  
 \*Sportsmagasinet Basse.  
 10 Købm., Konsul Svend Frederiksen (112) 40,0-11,0.  
 12 [Rønne Kommune] Hovedvagten (230) 10,0-2,8.  
 14 [Enkefru Magda Kofoed] (229a) 38,0-20,2.  
 \*Overlæge Søren K. Iversen.  
 \*Enkefru Anna J. Rasch.  
 16 Enkefru Magda Kofoed (229b) 28,0-8,6.  
 18 Barberm. O. Folmer Pedersen (231) 14,0-2,2.  
 20 Detailhdl. Fru Karoline M. Pedersen (232a) 17,0-2,3.  
 \*Mælkeforhdl. Lorents Carlsen.  
 22 Frk. Edith Grønberg (233c) 16,0-3,1.  
 24 Pensionist Frk. Emma Skovgaard og Frk. Neta Skovgaard (233d) 11,0-2,1.  
 26 Enkefru Thora V. Hansen (234a) 15,0-3,7.  
 \*Vaskeriejer Frk. Anna K. Hansen.  
 \*Snedkersv. Karl A. Hansen.  
 \*Murersv. Hans P. Hansen.  
 \*Strygerske Frk. Thora Hansen.  
 28 Snedkerm. Thorvald Espersen (234b) 7,5-2,0.  
 30 Arbm. Rasmus J. Hansen (235a) 8,0-1,6.  
 \*Parfumeforretningen »Aggi«.  
 32 [Fhv. Bagerm. H. P. Sonne] (236c) 6,0-0,7.  
 \*Sømand Rikard Jacobsen.  
 34 Frk. Elisabeth Nielsen (237d) 3,8-0,7.  
 \*Handelsmand Martin Løvgren.

- 36 Repr. Niels F. Engel (237b) 14,0-2,0.  
\*Havnearb. Johnny Pedersen.  
\*Arbm. Svend P. Olsen.
- 38 [Rentrice Oliva Espersens Arv.] (245) 8,0-3,0.  
\*Forv. Thorvald H. J. Kofoed.  
\*Lærerinde Paula K. Espersen.
- 40 Enkefru Alexandra Lund (246a) 18,5-4,2.  
\*Fyrbøder Niels D. Juul.
- 42 [Frøkenerne Thora og Estrid Kyhn] (247) 5,0-1,3.  
\*Best. Frk. Estrid M. Kyhn.
- 44 Rentier Laurits Pedersen (248) 11,0-1,7.  
\*Arbm. Jens S. Pedersen.
- 46 Pianostemmer Markus Hansen (249) 13,0-3,9.
- 48 Købm., Malerm. G. K. Hansen (250) 21,0-5,0.
- Sdr. Allé.**
- 1 Frk. Vilhelmine J. Vesth (1757) 12,0-1,5.  
3 Fhv. Snedker Hans Lund (1756) 12,0-1,6.  
\*Rentier Herman Lund.  
\*Repr. Karl O. Lund.
- 5 Vognm. Vilh. Bech (1755) 15,0-2,7.  
7 Postkontorist Frk. Mary Didriksen (1754) 11,5-1,6.  
9 Fhv. Slagterm. Ejner Sjølander (1753) 24,0-6,0.
- 11 Handelsgartner Hans P. Larsen (udb. 265a) 2,0-40,0-20,0.  
13 Enkefru Hansine K. Mortensen (udb. 264c) 14,0-1,5.  
\*Chauffør Anker Kofoed.
- 15 Arbm. William K. Samson, Rønnebo (udb. 264p) 14,0-1,4.  
17 Fhv. Viceskoleinsp. Nic. Sommer (udb. 264g) 15,0-2,9.  
19 Rentier Peter A. Larsen (udb. 254a) 14,0-1,7.  
21 Frk. Marie M. Munck (udb. 264 o) 14,0-1,7.  
23 Folketingsformand Hans Rasmussen (udb. 264n) 16,0-2,0.  
25 Fhv. Lektor Peder A. Larsen (udb. 264b) 20,0-4,3.  
\*Fru Maren L. Hakonsen.
- 27 Rentier Hans A. Birch (udb. 264e) 11,0-5,8.  
\*Prokurist Frk. Agnes Birch.
- 29 Lods Knud A. Schou, Villa Nurdug (udb. 264r) 16,0-2,3.  
31 Fhv. Landpostb. Andreas P. Spietz, Dommerbækhus (udb. 263 l) 12,0-1,7.  
\*Rentier Herman V. Spietz.
- 33 [Ib Espersen] Dommerbækhus (udb. 264d) 12,0-1,6.  
\*Kommuneass. Søren A. Bech.  
\*Maskinarb. Holger O. Pedersen.
- 35 Skatteraadsmlem Ingemann Mogensen, Villa Margrethe (udb. 264i) 18,0-4,4.  
\*Kontorass. Frk. Charlie Mogensen.  
\*Eksp. Frk. Ebba Mogensen.
- 37 C. Hansens Monumentforretn. (269af) 6,5-3,5.  
Knud Willy Johansens Blomsterforretning (udb. 269c) 7,5-5,2.  
39 Sparekassfuldm. Johs. M. Hansen (udb. 269e) 15,0-3,7.  
41 Købm. Jens V. Nielsen (udb. 269a) 19,0-2,8.  
43 Fhv. Boghdl. Knud K. Jørgensen, Stella Maris (udb. 269h) 30,0-5,4.  
45 Bogh. Gerhard Bruun (udb. 269p) 18,0-4,9.  
47 Enkefru Petra J. Jensen, Sydbo (udb. 269r) 16,0-2,5.
- \*Eksp. Gunnar H. Larsen.
- 49 Købm. Orla Rasch Lau (udb. 269i) 15,0-7,7.  
51 Vognm. Hans Andr. Petersen, Ekko (udb. 276e) 16,5-3,4.  
53 Rentier Hans A. Rømer (udb. 276f) 15,5-2,7.  
\*Slagtersv. Gottfried Hansen.
- 55 Kommunebogh. Peter Mikkelsen (udb. 276g) 18,0-4,8.  
59 Frkn. Laura P. Hansen og Hansine C. Hansen, Vangeled (udb. 277c) 12,0-3,4.  
61 [Fhv. Købm. Friman Kofoed] Birkebo (udb. 277d) 16,0-2;4.  
63 [Malerm. W. Andersen] Skovly (udb. 277n) 17,0-2,5.  
\*Adjunkt Carl O. Kruckenberg.
- 65 Fhv. Dampskibsfører Andr. P. Johansen (udb. 277s) 22,0-2,6.  
67 Enkefru Marie J. Holm (udb. 277q) 24,0-3,3.  
71 Rentier Thomas P. Lund, Granly (udb. 277p) 12,5-2,8.  
73 Enkefru Bertha Hansen, Solhjem (udb. 277e) 8,0-2,0.  
75 Malersv. Ludv. Bidstrup, Saga (udb. 303b) 8,0-1,5.  
\*Stenhugger Aage K. Nyboe.
- 2 Jomfru Hansine Hansens Legatbolig (251) 60,0-8,6.  
\*Frk. Juliane H. Hansen.  
\*Frk. Karoline A. Kofoed.  
\*Frk. Louise C. Sørensen.  
\*Frk. Anine M. Westh.  
\*Frk. Mathilde Larsen.  
\*Frk. Kirstine Hansen.
- 4 [Fhv. Købm. Friman Kofoed] (252b) 12,5-1,9.  
6 Malerm. Ludv. Kofod (252a) 18,0-2,9.  
8 Fhv. Bagerm. Wald. Svendsen, Lindely (6a) 20,0-4,3.  
\*Redaktør Vilh. Kjødtt.
- 10 [Frk. Anna M. Olsen] (5) 6,0-0,9.  
\*Enkefru Cecilie Jørgensen.
- 12 Arbm. Math. P. Olsen (4) 4,0-0,5.  
14 [Rønne Kommune] (3) 2,0-0,5.  
\*Rentier Anders Jakobsen.
- 16 Stenhugger Kaj O. Klejst (2) 3,0-1,2.  
\*Enkefru Marie M. Andersen.
- 18 Enkefru Laura Madsen, Privat og Blomsterforretning (1) 15,0-8,5.  
24 1. Ingeniørdirektion, 2. Bygningsdistrikt (udb. 272a) 45,0-7,0.  
\*Overofficiant Aage A. Sørensen.
- 24a Forretningsf. Chr. Petersen (udb. 274r) 16,5-2,9.  
24b Montør Luis S. Nielsen (udb. 274b) 13,0-1,8.  
26a [Typograf Aksel Mogensen] (udb. 274q) 11,5-1,5.  
\*Bankass. Rudolf Pedersen.
- 26b Typograf Carl A. Andersen (udb. 274p) 11,5-1,6.  
28 Styrmand Sigfred M. Pedersen (udb. 273c) 13,5-1,5.  
28b Arbm. Carlo E. Nielsen, Kastelshytten (udb. 273a) 6,0-1,1.  
30 Dir. Jens Nørregaard (udb. 274d) 20,0-3,6.  
34 [Kommis Svend Sillehoved] (udb. 274h) 15,0-2,6.  
\*Cand. mag. Carl Haahr.  
\*Kurvemager Karl K. Jørgensen.
- 36 Maskinm. Charles O. Larsen (udb. 274u) 12,0-1,4.

- 38 Møllejeer Karl H. Kjær (udb. 275a) 37,0-9,2.  
 40 Rentier P. Birch.  
 \*Kontorass. Frk. Hedvig Birch.  
 \*Kontorass. Frk. Ebba Birch.  
 42 Sparekass. Ejnar S. Løvgren (udb. 275b) 15,5-2,3.

**Sdr. Villavej.**

- 1 [Fru Christa Marboe] (udb. 269u) 14,0-2,6.  
 \*Assurandør Aage Møller Andersen.  
 3 Styrmand Anton Hasager Boss (udb. 269ø) 15,0-2,2.  
 5 Dampskibsf. Jens Aage Rømer (udb. 269aa) 18,5-2,9.  
 7 Togfører Karl F. Dahl (udb. 269ad) 17,0-2,2.  
 17 Matros Knud Aage Mortensen (udb. 269æ) 10,5-2,3.  
 2 [Bogbinderm. Wilh. Beck] (udb. 269y) 13,5-2,6.  
 \*Trykkerileder Niels Chr. Stangegård.  
 4 Bankbogh. Carl Chr. Lund (udb. 269ac) 27,0-2,9.  
 6 Dommerfuldm. Sigurd Fossum Poulsen (udb. 269ah) 20,0-2,5.  
 18 Fru Karoline Ipsen (ej vurd.).  
 20 Enkefru Dagmar Andersen, Villa Anders (udb. 269x) 28,0-3,5.  
 \*Adjunkt Jens Aage Færge.

**Teaterstræde.**

- 1 Bornholms Dampvaskeri (se Østerg. 13).  
 2 Rønne Teater (985a) 44,0-16,3.

**Thorkildsvej.**

- 5 [Arbm. Emil Jensen] (udb. 47q) 8,0-0,7.  
 \*Brostenshugger Helge Hansen.  
 \*Barbersv. Henning Andersen.  
 7 [Bygm. L. Johansen] (udb. 47an) 7,5-0,4.  
 \*Handelsm. Kristen Jensen.  
 9 Arbm. Ludv. C. Christiansen (udb. 47ao) 8,0-0,7.  
 \*Chauffør Svend B. Dellgren.  
 11 Stenkløver Karl Hallgren (udb. 47ø) 8,0-0,6.  
 13 [Stenhugger Axel Hansen] (udb. 47aa) 6,5-0,5.  
 \*Stenhugger Knud H. Mogensen.  
 15 Arbm. Kristian A. Andersen (udb. 47ai) 6,5-0,5.  
 17 Fru Emma E. Henriksen (udb. 47ak) 6,5-0,5.  
 19 Arbm. Hilmer C. Nielsen (udb. 47al) 7,8-0,7.  
 21 Arbm. Kristian A. Olsen (udb. 47am) 7,8-0,7.  
 2 [Rønne Kommune] (udb. 47b) 10,0-1,5.  
 \*Snedkersv. Chr. A. Kofoed.  
 \*Fisker Thomas Jacobsen.  
 \*Arbm. Niels P. Ringius.  
 \*Arbm. Emil Jacobsen.  
 \*Fisker Carl Schalburg.  
 \*Stenhugger Karl Holmgren.  
 4 [Arbm. Otto Chr. Nielsen] (udb. 47x) 6,5-0,5.  
 \*Slagtersv. Ernst O. Nielsen.  
 \*Mekaniker Chr. Svendsen.  
 6 Ovnsætter Otto Mortensen (udb. 47y) 6,5-0,5.  
 8 [Slagter Carl F. Hansen] (udb. 47z) 6,5-0,5.  
 \*Slagteriær. Villy Christiansen.  
 10 Arbm. Hans P. Nielsen (udb. 47æ) 6,5-0,5.  
 12 Skibstømmer Elof I. Nilsson (udb. 47v) 5,5-0,9.  
 14 Pølsemager Charly Lassen (udb. 47ac) 6,5-0,5.  
 16 [Arbm. Aage Andersen] (udb. 47ad) 6,5-0,5.  
 \*Inkassator Oscar Tørnstrøm.

- 18 Arbm. Thorvald H. Jensen (udb. 47ae) 6,5-0,6.  
 20 Slagtersv. Otto Ch. Nielsen (udb. 47af) 6,5-0,5.  
 22 Arbm. August Aakerman (udb. 47ag) 6,5-0,5.  
 \*Arbm. Georg Aakerman.  
 24 Arbm. Vilh. A. Jensen (udb. 47ah) 6,5-0,5.  
 \*Arbm. Knud Nielsen.  
 26 Pakhusarb. Gunnar K. Olsen (udb. 47as) 10,0-1,0.  
 34 Fhv. Arbm. Oscar Haagensen (udb. 48f) 1,5-0,6.  
 38 Renovatør Karl V. Pedersen (udb. 48h) 5,0-0,6.  
 42 Glarmester Niels P. Jørgensen (udb. 48k) 5,5-0,6.

**Toldbodgade.**

- 1 [Rønne Havn] (1068c) 17,0-9,8.  
 1a\*Maskinarb. Harry Pedersen.  
 1b\*Arbm. Laurits Ipsen.  
 \*Sømand Georg V. Jensen.  
 3-5 Købm., Konsul Ludv. Hintze (1073a) 55,0-23,4.  
 \*Drager Laurits Skovgaard.  
 2 [Købm. L. Hintze] (1070) 12,0-6,3.  
 \*Mekaniker Thorvald Engel.  
 \*Murerm. Alfr. Olsen.

**Tornegade.**

- 1 [S. Tholander, H. Dich og B. Vinten] (521a) 135,0-48,0.  
 \*Frk. Anna Toxværd's Damefrisørsalon.  
 \*Skrædderm. Kaj Haagensen.  
 \*Viktualiehdl. Enkefru Sofie Pedersen.  
 \*Enkefru Augusta Tholander.  
 \*Typograf Karl Rønnon Rasmussen.  
 \*Disponent Jens L. Toxværd.  
 \*Chauffør Niels C. Aakjær.  
 \*Havnearb. Aage L. Holm.  
 \*Rønne Kartoffelforsyning.  
 2 [Boghdl. Edm. Andersen] (920a) 17,0-8,0.  
 \*Cigarhdl. Fru Math. Lau.  
 4 Barberm. J. Harboe Jensen (920c) 26,0-11,6.  
 6 [Maskinm. H. Broen] (923) 25,0-14,0.  
 \*Installatør P. Larsens Forretning.  
 \*Postkontrollør R. M. Kjeldbæk.  
 8 Restauratrice Fru Anna Sjøberg (923b) 30,0-9,1.  
 \*Boghandlermedhj. Knud Sjøberg.  
 10 [Snedkerm. Hans K. Rømer] (923c) 24,0-9,7.  
 a\*Frk. Judith Kofoeds Pensionat.  
 \*Eksp. Frk. Margrethe Jensen.  
 \*Chr. Dideriksens Bogbinderi.  
 b Snedkerm. Hans K. Rømer.

**Torvegade.**

- 1 [Rønne Kommune] (se St. Torv 11).  
 \*Massøse Fru Erna Rørdam Holm.  
 \*Massøse Frk. Anne Andersen.  
 3 Typograf Knud P. Hansen (524) 28,0-13,3.  
 Lisa Hansens Damefrisørsalon.  
 5 Fhv. Købm. H. I. Hansen (523) 20,0-12,9.  
 2 Klædehdl. Aksel Jacobsen (522a) 60,0-27,2.  
 \*Modehdl. Frk. Asta Nielsen.  
 \*Modehdl. Frk. Helga Nielsen.  
 4 Handelsgartner Chr. Kyhn (522f) 32,0-19,6.  
 6 [Dir. Mich. Andersen] (522c) 25,0-12,9.  
 \*Skotøjsforretningen Centrum.  
 \*Frkn. Andersens Broderiforretning.



**Tværstræde.**

- 1 Slagtersv. Knud Pedersen (765b) 10,0-1,3.  
\*Inkassator Karl Svendsen.
- 3 Fhv. Kusk Georg Hammer (743) 8,0-1,3.  
\*Tømrersv. Niels T. Hammer.
- 5 Evangelisk luth. Missionsforening (605b) 20,0-2,2.
- 7 Fhv. Snedker Alfr. E. Holm (605c) 6,0-1,1.
- 2 Rentier Joel A. Svendsen (770) 4,0-0,7.
- 4 [Karen E. Samson] (769) 5,0-1,0.  
\*Enkefru Petrea Kristensen.
- 6 Cyklehdl. Poul Brendes (768) 6,5-1,2.  
\*Fabriksarb. Johs. P. Hansen.
- 8 Frk. Elisabeth J. Hansen (767) 6,0-0,6.  
\*Fhv. Kusk Hans Chr. Nielsen.
- 10 Mejeriet Godthaabs Udsalg (778) 11,0-1,2.  
\*Repr. Harry A. Knigge.
- 12 [Typograf V. P. Hjorth] (797b) 7,0-0,9.  
\*Brandmester Holger J. Hjorth.
- 14 [Købm. M. Fuglsang] (se St. Torveg. 39).  
\*Arbm. Ejner Andersen.  
\*Kontorass. Løjtn. Hans V. Schou.  
\*Fhv. Gdr. Jørgen A. Hansen.
- 18 [Frk. I. Colberg og Fru G. Dyreborg] (602a) 9,0-1,4.  
\*Vaskeriejer Jens Dyreborg.
- 20 [Frk. I. Colberg og Fru G. Dyreborg] (603) 8,0-1,4.  
\*Colbergs Vaskeri.  
\*Vaskeriejer Ingeborg Colberg.
- 22 Cyklemekaniker Alfr. Clausen (585) 4,5-0,9.

**Ved Brønden.**

- 1 [Gdr. C. Vang] (319) 4,0-0,9.  
\*Fru Gerda K. Jørgensen.  
\*Enkefru Mathea Nielsen.  
\*Arbm. Peter L. Thorsen.
- 3 Enkefru Anna M. Jeppesen (317) 3,5-0,9.  
\*Arbm. Johs. Jeppesen.  
\*Lagerforv. Aage Jeppesen.  
\*Fabriksarb. Ejnar V. Jensen.
- 5 Snedkersv. Kristian Hansen (316) 6,5-1,4.  
\*Tømrersv. Karl O. Hansen.

**Vesetsgade.**

- 1 Slagterm. Th. Funch (635t) 15,0-1,8.  
\*Slagtersv. Karl M. Mortensen.
- 3 Enkefru Eleonora K. Nielsen (635u) 6,0-0,8.
- 5 Mælkekusk Hans P. Jensen (635v) 6,0-0,8.
- 7 [Fru Anna L. Pihl] (635ø) 8,0-1,1.  
\*Bagersv. Hans P. Mogensen.
- 9 Stenhugger Andr. I. Mortensen (635æ) 8,0-1,2.  
\*Arbm. Andr. J. Jensen.
- 11 Enkefru Hansine M. Riis (635z) 9,0-1,2.  
\*Stenhugger Aksel Anker.
- 13 Enkefru Margrethe V. Holm (635x) 7,5-1,1.  
\*Malerm. Hans Holm.  
\*Arbm. Kaj S. Høholt.
- 15 [Gdr. Janus V. Jensen] (635y) 6,5-1,1.  
\*Fhv. Avlsbr. Vald. S. Jensen.
- 17 Fhv. Snedkersv. Joel Samuelsen (635g) 10,5-1,1.  
Samuelsens Plisséforretning.
- 2 Skomagerm. Johan Holm (636) 6,0-0,7.
- 4 Møbelhdl. Vald. Dahl Jørgensen (635ah) 15,0-1,8.  
Møbelkældereren.
- 6 Frk. Michella C. Andersen (635ag) 8,5-1,3.

- \*Havnearb. Johs. G. Jørgensen.
- 8 Fhv. Snedkersv. Math. P. Pedersen (635af) 9,5-1,2.
- 10 Fhv. Snedkersv. Jens Chr. Hansen (635ae) 9,5-1,3.
- 12 Manufakturhdl. Frk. Ruth Rønne (635ab) 9,5-1,2.  
\*Eksp. Frk. Esther Rønne.
- 14 Fhv. Murerm. Peter Pedersen (635ak) 7,5-0,9.  
\*Boghdl. Frk. Petra Pedersen.
- 16 Modelsnedker Ludv. P. Kofoed (635ai) 7,0-0,8.

**Vestergade.**

- 1 Hdl. Frk. Anna Jørgensen.
- 3 Keramiker Sv. Reese Jørgensen.
- 9 Enkefru Dagmar Baasch (1098)
- 11 Kristelig Forening for unge Mænd.
- 13 Fhv. Avlsbr. Markus Sonne.  
\*Fodspecialist Frk. Asta Sonne.
- 15 Keramiker Ove Johansen.  
\*Hotelkarl Jørgen Schou.  
\*Hotelkarl Jørgen Sonne.
- 17 Barberm. Holger Nielsen (1101b) 22,0-3,3.  
\*Sparekasseass. Arne Kofoed.
- 2 Forst. Johs. Andreasen (1097a) 55,0-11,0.  
\*D. D. P. A.s Kontor.  
\*Hvilehjemmet Vesterhus.  
\*Kommis Anton Bohn.  
\*Enkefru Laura M. Jensen.  
\*Rentier Sinius A. Kofoed.  
\*Enkefru Hedvig Hansen.  
\*Rentier Jens E. Vesth.
- 4 Rentier Lars M. Juul (1077b) 12,0-2,6.
- 6 Skibsfører Andr. Th. Pedersen (1077c) 12,0-2,7.
- 8 Fhv. Pedel Niels M. Hansen (1076c) 12,0-2,9.
- 10 Repr. Fini Gelardi (1076d) 14,0-3,0.
- 12 Dampskibsfører Knud Poggenborg (1076e) 15,0-3,5.
- 14 Købm. Johs. Hansen (1076f) 30,0-8,1.

**Vimmelskafte.**

- 1 [Billedskærer Chr. Kofoed] (129a) 24,0-5,0.  
\*Dameskrædder Carl J. Hintze.  
\*Chauffør Georg Jørgensen.  
\*Malersv. Karlo Rasmussen.  
\*Stenhugger Aksel Chr. Dam.  
\*Handelsmand Herman N. Dahl.  
\*Matros Kristian Dahl.
- 3 Enkefru Bertha F. Holm (129b) 15,0-2,1.  
\*Bankass. Chr. Niebe Holm.  
\*Fhv. Politibetj. Aksel Niebe.
- 5 Brolægger August Andersen (128) 5,5-0,8.
- 7 [Dir. Jørgen Bidstrup og Sagf. Th. Lund] (210a) 6,5-1,3.  
\*Tjener Jens P. Jensen.  
\*Havnearb. Carl O. Berggreen.
- 9 [Dir. Jørgen Bidstrup og Sagf. Th. Lund] (se Vimmelskafte 7).  
\*Teglværksarb. Marinus K. Hansen.
- 11 [Frk. Marie Johansen] (217) 1,5-0,7.  
\*Frk. Petra M. Nielsen.
- 13 [Frk. Marie Johansen] (218) 4,0-1,2.  
\*Fru Laurine M. Heervagen.
- 15 [Frk. Marie Johansen] (219) 2,5-0,7.  
\*Frk. Johanne K. Møller.
- 17 [Stenhugger Charly Pedersen] (220) 3,5-0,5.  
\*Arbm. Karl K. Lind.
- 19 Enkefru Anna Olsson (221) 5,0-0,7.

- 21 Enkefru Anna M. Jensen (222a) 6,5-1,1.  
 23 Enkefru Johanne M. Pedersen (222b) 4,0-0,7.  
 25 Snedkersv. Jacob Thorn (223) 9,5-1,4.  
 \*Murersv. Børge Pedersen.  
 27 Telegrafass. Enkefru Barbra Vinten (224) 14,5-2,7.  
 29 [Frk. Michella Espersen] (se Sct. Hansstr. 2).  
 \*Portner Georg N. Pedersen.  
 \*Arbm. Hans O. Jensen.  
 \*Motorpasser Karl J. Kofoed.  
 2 [Rentier Alfr. A. Kofoed] (se Kirkestr. 1).  
 \*Mekaniker Poul Hansen Blem.  
 \*Fhv. Avlsbr. Alfr. A. Kofoed.  
 4 Frk. Thora Jespersen (131b) 12,0-3,3.  
 \*Syerske Frk. Olga Jensen.  
 6 Frk. Marie A. Kofoed (131c) 6,0-1,3.  
 8 [Fru E. Poulsen og N. Skjoldborg] (165) 4,5-0,7.  
 \*Fhv. Arbm. Hans Chr. Nielsen.  
 10 [Drejerm. Th. Hansen] (166) 12,0-1,9.  
 \*Bladforhdl. Edvard Rømer.  
 \*Bankass. Hans P. Bidstrup.  
 12 [Drejerm. Th. Hansen] (167) 8,0-1,8.  
 \*Frk. Petra E. Espersen.  
 \*Enkefru Petra E. Munch.  
 \*Bogbinder Hans Otto Espersen.  
 14 [Drejerm. Th. Hansen og fhv. Pedel N. Hansen] (168) 8,0-1,8.  
 \*Teglværksarb. Ernst D. Larsen.  
 \*Stenarb. Ludv. Kofoed.  
 \*Chauffør Harry V. Hansen.  
 16 Fhv. Postpakm. Ludv. Kofoed (169b) 7,0-1,4.  
 \*Eksp. Frk. Karla Kofoed.  
 18 Pensionatsejer Frk. Ingeborg Ipsen (169a) 14,0-1,6.  
 \*Arbm. Vald. K. Nielsen.  
 20 Fhv. Grønthdl. Hans P. Madsen (169g) 5,0-1,2.  
 22 [Rønne Kommune] (170) 5,5-1,0.  
 \*Slagteriarb. Hans Kofoed.  
 \*Enkefru Jensine Nielsen.  
 24 Enkefru Anna Lund (171) 12,0-2,1.  
 \*Vognm. Hans Rasmussen.  
 26 [Enkefru Anna M. Lund] (172) 8,0-2,5.  
 \*Arbm. Vald. Andersen.  
 \*Chauffør Kaj Henning Rasmussen.  
 30 [Rønne Kommune] (173) 5,0-1,5.  
 \*Arbm. Hans Hald.  
 32 Fabr. Kristen Thinggaard (174) 22,0-6,6.  
 Mineralvandsfabrikken Consol.  
 \*Frk. Birthe J. Jørgensen.  
 \*Fhv. Snedkerm. Aninus Schou.  
 \*Mejeriarb. Karl K. Hansen.

### Violstræde.

- 3 [Arbm. Alfr. V. Mogensen] (960) 6,0-0,9.  
 \*Fru Hanne Vogensen.  
 5 Arbm. Karl G. Pedersen (967) 5,0-0,7.  
 7 Frk. Hedvig M. Kuhre (968) 3,2-0,5.  
 9 Kustode Hans P. Holm (969) 8,5-0,8.  
 11 Arbm. Hans M. Lau (970) 7,5-0,7.  
 13 Enkefru Julie A. Thomsen (971) 18,0-4,2.  
 \*Disp. Johs. Vangmark..  
 15 Billedskærer Anders J. Andreassen (972) 8,0-0,9.  
 2 Enkefru Olga A. Munch (958) 4,0-0,5.  
 4 Pakhusformand Karl Chr. Jensen (993) 7,5-1,0.  
 8 [Bødkerm. H. P. Thomsens Arv.] (994) 4,5-1,0.

- \*Tømrersv. Louis M. Hansen.  
 10 Arbm. Karl L. Jensen (995) 2,6-0,7.  
 12 [Vognm. M. Pedersen] (se Ruden 2).  
 \*Skomagere Poul Clausen.

### Volgdade.

- 1 Købm. Frk. Jenny Mortensen (1553) 16,0-2,4.  
 3 Typograf Hans G. Kure (1554) 10,0-2,3.  
 5 Enkefru Petra G. Dahl (1555) 8,0-1,4.  
 7 Værkfører Henning F. Hultgren (1556) 8,0-1,4.  
 9 Repr. Karl Jørgensen (1557a) 10,0-1,0.  
 11 Maskinarb. Charles Børner (1557b) 9,0-1,4.  
 13 Fhv. Formand Theodor Pauch (1558a) 9,0-1,9.  
 15 Inkassator Axel Jensen (1558b) 8,5-1,2.  
 17 Snedkerm. Viktor Hjorth (1559b) 10,0-1,8.  
 19 Frk. Elia Maegaard (1560) 10,0-1,8.  
 21 Havnearb. Antonius Mogensen (1561) 8,0-1,4.  
 23 Maskinm. Kristian Kristensen (1562) 8,0-1,4.  
 25 Brødforhdl. Hans P. Holm (1563) 8,0-1,4.  
 27 Typograf Emil A. Petersen (1564) 15,0-1,6.  
 \*Kolonialforretningen Volga.  
 29 Fru Marie V. Ipsen (1565) 6,5-1,7.  
 31 Enkefru Elna Lassen (1567) 6,5-2,0.  
 33 Fabriksarb. Jøns Kristoffersen (1568) 5,0-1,0.  
 35 Murerarb. Viggo A. Pihl (1569) 5,0-1,0.  
 37 Slagtersv. Karl P. Olsen (1570) 5,0-1,3.  
 39 Slagtersv. Svend E. Kofoed (1571) 6,4-2,5.  
 41 Fhv. Skibsfører Per Olsen (1572) 8,5-2,3.  
 43 Enkefru Cecilie Andersen (1576) 7,0-0,9.  
 \*Arbm. Sigfred Hansen.  
 45 Mælkehdl. Aksel L. Andersen (1677) 7,0-1,1.  
 47 Enkefru Math. Løfstedt (1678) 7,0-1,1.  
 49 Murerm. Carl Chr. Kofoed (1689) 6,5-0,8.  
 51 Arbm. Niels Chr. Rasmusen (1737) 7,0-1,1.  
 53 Tømrersv. Carl B. Pedersen (1736) 6,0-0,8.  
 \*Arbm. Hans P. Riis.  
 55 Portør Gunnar Nielsen (1735) 5,5-0,8.  
 57 Teglværksarb. Sigfred Ingemansen (1734a) 6,5-1,2.  
 \*Fru Marie L. Jensen.  
 59 Stenhugger Jens Mortensen (1733) 7,0-1,6.  
 \*Stenhugger Henning M. Mortensen.  
 61 Stensliber Alb. J. Larsen (1531) 6,0-1,3.  
 63 Skovarb. Aksel V. Hansen (1730) 6,0-1,4.  
 65 Enkefru Emma Larsen (1729b) 8,5-1,8.  
 \*Stenarb. Niels L. Nielsen (1623b) 6,5-1,0.  
 4 Rentier Ludv. Nielsen.  
 6 Strygerske Frk. Marie Kofoed (1625) 6,0-1,0, 6,0-1,0.  
 8 Banearb. Lauritz Nielsen (1626) 5,5-0,9.  
 10 Enkefru Oliva M. Olsen (1671) 6,0-1,3.  
 \*Fyrbøder August Olsen.  
 12 Enkefru Jørgine Johansen (1674) 6,0-0,8.  
 14 Frk. Anna C. Sommer (1690) 8,0-1,4.  
 16 Faktor Svend Nielsen (1714a) 12,5-1,5.  
 18 Sadelmager Gunnar Kure (1714b) 8,0-1,2.  
 20 Overmekaniker Niels P. Jacobsen (1714c) 8,5-1,1.  
 22 Rentier Johs. Kofoed (1715) 7,0-1,3.  
 \*Garagemester Hans Pedersen.  
 24 Arbm. Andr. M. Jensen (1724) 6,0-1,1.  
 26 Fhv. Avlsbr. Otto J. Olsen (1725) 6,0-0,9.  
 28 Fru Anine Kristoffersen (1726) 4,0-0,6.  
 \*Lagerforv. Vagn Kristoffersen.  
 30 Skibsfører Jens A. Jensen (1728) 6,5-0,7.  
 \*Styrmænd Andr. Rømer.

## Zahrtmannsvej.

- 2 De gamles Hjem (udb. 271a) 400,0-42,0.  
 \*Best. Agnes Olufsen.  
 \*Sygepl. Selma Nielsen.

## Østergade.

- 1 Arbm. Emil A. Pedersen (990) 18,0-3,4.  
 \*Hdl. Frk. Ragnhild Pedersen.  
 \*Kommuneass. Børge Pedersen.  
 \*Tjener Gunnar Rønne.
- 3 Malerm. Emil Ølsted (989) 16,0-4,5.  
 5 [Justitsministeriet] (988) 35,0-7,4.  
 \*Politikontoret.  
 \*Politim. François d'Auchamp.
- 7 [Rønne Teater] (987a) 25,0-12,7.  
 \*Fhv. Overpostb. Janus Bjerregaard.  
 \*Fotograf Valther Bjerregaard.
- 9 Rønne Forberedelsesskole (498c) 25,0-5,6.  
 11 Ejendomshdl. Thor Flygenring (498a) 16,0-5,3.
- 13a Vaskeriejer Alfr. Tholander (497) 48,0-11,0.  
 13b\* Enkefru Johanne Lund.
- 15 [Rentier J. Larsens Arv.] (496c) 6,5-1,9.  
 \*Motorvognsfører Carl Jeppesen.
- 17 Malerm. Jens P. Kofoed (496b) 7,0-2,5.  
 19 Tømrersv. Holger Larsen (495a) 20,0-7,7.  
 \*Kommuneass. Karoline Nørregaard.  
 \*Enkefru Marie C. Nielsen.  
 \*Chauffør Edvard Kjellberg.  
 \*Sadelmagerm. Gunnar Bjerghansen.  
 \*Insp. Hans Folmer Madsen.
- 21 Sadelmagerm. Carl Brandt (406) 27,0-6,7.  
 23 Enkefru Claudine Sorth (405) 6,0-1,8.  
 25 Enkefru Jørgine F. Larsen (404a) 14,0-2,1.  
 27-29 Mejeriejer V. J. Karlsen (402a) 32,0-4,6.  
 \*Slagteriets Udsalg.  
 \*Grønhdh. Bertelstinus Nielsen.
- 31 Bagerm. Carl C. Petersen (401c) 38,0,8,0.  
 31b Insp. Hans Chr. Andersen (401a) 15,0-2,5.  
 33 Frk. Margrethe K. Riis (400) 7,5-3,0.
- 35 Rentier Georg T. Westh (399) 11,0-3,8.  
 37 Kioskejer Arnold J. Wahlqvist (398b) 12,0-1,1.  
 \*Østre Kiosk.  
 \*Tage Andersens Barbersalon.
- 39 Cigarhdl. Kristian Jürgensen (366b) 15,0-2,6.  
 41 [Fabr. Adolf Holmgren] (366a) 20,0-6,2.  
 \*Købm. Henry C. Nielsen.
- 43 Snedkerm. Johs. Lund (365) 20,0-6,6.  
 \*Kontorass. Frk. Petra Lund.
- 45 Købm. Theodor Pedersen (364) 18,0-4,9.  
 47 Snedkerm. Karl V. Jørgensen (363a) 14,0-2,8.  
 Ragnhild Jørgensens Damefrisørsalon.  
 49 [Fru Ragnhild Skovmose] (362a) 10,0-2,3.  
 \*Arbm. Oscar K. Larsen.  
 \*Enkefru Hansine A. Hjorth.
- 51 Farveriejer Andr. Pedersen (362b) 19,5-2,1.  
 \*Kontorass. Frk. Agnes Pedersen.  
 \*Eksp. Frk. Magda Pedersen.
- 53 Malerm. Johs. Marker (360) 11,5-3,1.  
 55 Enkefru Hansine K. Marker (359) 6,0-2,0.  
 57 Vognm. Einer Jensen (358) 8,0-3,5.  
 \*Bagersv. Erik V. Hansen.
- 59 Katolsk Kirke (356) 32,0-4,4.  
 \*Pastor Edvard Bartel.
- 61 Damefrisørinde Enkefru Ragnhild Skovmose (354a) 11,5-2,3.  
 63 Eksp. Frk. Petra Rasmussen (353) 5,5-2,6.  
 \*Rentier Julius P. Rasmussen.

- 65 Købm. Math. Mattsson (352) 12,0-3,1.  
 67 [Oluf C. Dahl m. fl.] (350) 8,5-4,5.  
 a\* Enkefru Petrea Kjæmpe.  
 b\* Fhv. Stenhugger Laurits Dam.  
 \*Arbm. Jens K. Poulsen.  
 \*Enkefru Regine M. Hansen.
- 69 [A/S Bornh. Maskinfabrik] (349) 6,0-2,3.  
 \*Fhv. Snedkersv. Viktor F. Andersen.  
 \*Skibstømrer Elmer Andersen.
- 71 Arbm. Anker T. Pedersen. (348) 4,6-1,6.  
 73 Bagerm. Svend Pedersen (347) 27,0-2,5.  
 \*Chauffør Gotfred Kjeldberg.
- 75 Enkefru Anna M. Lund (346) 7,0-1,3.  
 77 Trælsthdl. Ahlman Kofoed (1493) 14,0-3,7.  
 79 Arbm. Kristian A. Andersen (1494) 6,5-1,8.  
 81 Konstruktør Kristian A. Nielsen (1495) 8,0-2,0.  
 \*Revisor Frk. Ethel Rønne-Nielsen.  
 \*Kommis Harald Rønne-Nielsen.
- 83 Fru Elna A. Hansen (1496) 15,0-3,7.  
 \*Pølse. Peter V. Petersen.  
 \*Maskinm. Ernst Mortensen.  
 \*Bankass. Hans P. Tranberg.
- 85 Pensionist Frk. Else Sørensen (1498) 13,0-2,3.  
 \*Gartner Georg Kristiansen.
- 2 Fhv. Lærerinde Valborg K. Kofod (99a) 8,0-3,2.  
 4 Sadelmagerm. Janus Kofoed (99c) 11,0-3,2.  
 6 Installatør Viktor Jørgensen (100) 12,0-3,5.  
 \*Fhv. Opsynsmand Hans P. Jørgensen.
- 8 Rentier Andr. P. Ipsen (101) 7,0-3,7.  
 \*Arbm. Erik Chr. Flade.
- 10 Rentier Frits M. Larsen (102) 12,0-4,0.  
 \*Arbm. Emil A. Pedersen.
- 12 Elektriker Henry H. Pedersen (103a) 15,0-3,8.  
 \*Styrmand Karl Th. Thomsen.
- 14 Snedkerm. Peter Møller (130b) 9,0-2,8.  
 16 Metodistkirken (104) 60,0-5,0.  
 \*Pastor Ejner Kyst.  
 \*Mekaniker Hans K. Jensen.
- 18 Pensionist Carl R. Sørensen (105) 9,0-3,3.  
 20 Pensionist Peter Didriksen (106) 8,0-3,4.  
 \*Snedkerm. Harry Didriksen.
- 22 Sagfører Hans Kofoed (107) 11,0-3,0.  
 \*Enkefru Anna M. Engel.
- 24 Snedkerm. Andr. J. Kure (108) 40,0-5,0.  
 \*Kontorass. Frk. Else Kure.  
 \*Repr. Aage Kure.
- 26 [Frk. Ellen Pedersen] (109a) 10,0-2,2.  
 \*Enkefru Eleonora Jespersen.
- 28 Telefonmontør Hans O. Bidstrup (109c) 11,0-2,8.  
 30 Slagterm. Ejnar Carlsen (110a) 24,0-9,5.  
 34 [Niels A. Møller] (se Sønderg. 7).  
 \*Enkefru Martha Hallgrimson.
- 36 Cigarhdl. Andr. Schou (311) 6,5-2,8.  
 38 Enkefru Kristine Larsen (312a) 9,0-2,0.  
 40 V. J. Karlstens Mejeri (313) 35,0-6,2.
- 42-46 Automobilforhdl. Ferd. Jørgensens Forretn. og Værksted (336a) 100,0-24,5.  
 \*Cyklemekaniker Ernst Funch.  
 \*Mekaniker Aksel K. Jensen.
- 48 Rebslagerm. Georg B. Jensen (337a) 20,0-7,3.  
 50 Forretningsf. Hans O. Jacobsen (338) 19,0-4,1.  
 \*Rønne Sygekasses Kontor.
- 52 Enkefru Johanne Svendsen (339) 10,0-3,6.  
 \*Arbm. Lorents Jørgensen.
- 54 Hotelejer Otto V. Nielsen, Hotel Dana (340a) 70,0-10,8.

- 56 [Restauratør O. V. Nielsen] (340b) 14,0-2,5.  
 \*Skibsbygger Carl Chr. Kiel.  
 58 Fhv. Købm. Laurits Larsen (341) 14,0-3,0.  
 60 Enkefru Andrea Pedersen (342) 12,0-2,9.  
 \*Enkefru Elisabeth Jensen.  
 62 [Fabr. Adolf Holmgren] (343) 17,0-4,3.  
 \*Keramiker Vald. Holmgren.  
 64 H. P. Bidstrups Bygningsforretning, Kontor og Lager (344a) 10,0-4,2.  
 66 A/S Bornh. Maskinfabrik (345) 153,0-44,5.  
 \*Direktør Jørgen Blem-Bidstrup.  
 68 Fhv. Badem. Martin Pedersen (1552) 10,0-2,3.  
 70 [Fru Christa Marboe] (1551f) 10,0-1,4.  
 \*Arbm. Axel A. Olsen.

## Østervoldgade.

- 1 Frk. Augusta Bendtsen (381a) 7,0-1,1.  
 3 Forretningsf. Arvid Andersen (371g) 16,5-6,7.  
 \*Politibetj. Svend Schmidt.  
 5 Stenhuggerm. Karl E. Hansen (368i) 12,5-1,9.  
 \*Telefonarb. Karla M. Hansen.  
 7 Keramiker Adolf Hjorth (368h) 10,0-1,4.  
 9 Snedker Hans Chr. Funch (368g) 7,5-1,3.  
 11 Pens. Lærer Martin Nielsen (368k) 12,0-1,6.  
 13 Inkassator Carl A. Sjølander (368l) 18,0-3,3.  
 \*Handelsgartner Henrik Mortensen.  
 15 Overpostb. Karl O. Olsen (357d) 8,5-1,9.  
 \*Postb. Knud Olsen.  
 17 [Avlsbr. Chr. Dam] (1468) 7,5-1,4.  
 \*Arbm. Edvard Bjerregaard.  
 19 Stenhugger Niels Kristoffersen (1469) 7,5-1,3.  
 21 Enkefru Kristine Faarbæk (1470) 10,5-2,4.  
 23 Lotterikollektrice Enkefru Michelle Maegaard (1471b) 18,0-4,0.  
 25 Enkefru Marie Vestergaard (1471c) 11,0-2,2.  
 27 [Fru Johanne Schou] (1471d) 11,0-1,9.  
 \*Repr. Vald. Frederiksen.  
 29 Musikdir. Peter Andersen (1471e) 15,0-2,1.  
 \*Journalist Gert Andersen.  
 31 Købm. Peter J. Jakobsen (1471a) 20,0-4,7.  
 2 Enkefru Margrethe P. Sonne (368m) 11,0-2,0.  
 4 Skomagerm. Otto Kure (368q) 8,0-1,5.  
 6 Handelsm. Karl Hansen (363b) 14,0-2,2.  
 8 Bankfuldm. Johan G. Schou (357g) 11,0-1,9.  
 10 Rentier Thorv. Kofoed (357h) 11,0-1,9.  
 \*Murersv. Kristian Olsen.  
 12 Frk. Margrethe Sonne (357i) 8,5-1,5.  
 \*Fhv. Gdr. Jens J. Westh.  
 14 Frk. Katrine Olsen (357k) 8,5-1,5.  
 \*Malersv. Gunnar Schou.  
 16 Murerm. H. P. Møller Lau (357f) 13,0-2,8.  
 18 Enkefru Oliva Nordstrøm (357l) 9,0-1,7.  
 20 Skomagerm. Markus Petersen (357m) 11,0-2,1.  
 \*Fhv. Arbm. Kristian M. Holm.  
 22 [Fhv. Gdr. Hans P. Jensen] (357p) 14,0-2,5.  
 \*Smedesv. Ejnar Jensen.  
 \*Politibetj. Erik Andersen.  
 24 Frk. Ingeborg Knudsen (357q) 13,0-2,7.  
 \*Sergent Børge Andersen.  
 26 [Rentier Jørgen Blem] (357t) 17,5-2,5.  
 \*Insp. Lars P. Hansen.  
 28 Fhv. Møllebygger Rasmus Kristoffersen (357u) 15,0-2,2.  
 \*Revisorass. Helge Kristoffersen.  
 30 Fhv. Overskysmekaniker Niels H. Anholm (357r) 9,0-2,4.  
 32 Frk. Astrid Beier (357æ) 8,5-1,7.  
 \*Bankass. Thurid Riis.  
 34 Malerm. Jens P. Pedersen (1483d) 13,0-2,1.

- \*Politibetj. Niels Hilligsøe.  
 36 Fhv. Keramiker Theodor Andersen (1483f) 12,0-1,6.  
 \*Slagtersv. Veland Hammer.  
 38 Skrædderm. Anders Granquist (1483e) 12,0-1,8.  
 \*Arbm. Svend Orla Lassen.  
 40 Tømrerm. Hans P. Due (1484d) 12,0-1,7.  
 \*Elektriker Charles Mortensen.  
 42 [Arbm. Knud Rasmussen] (1484c) 12,0-1,7.  
 \*Forretningsf. Julius P. Holm.  
 \*Fabriksarb. Peter J. Nielsen.  
 44 [Fabrikant Peter C. Hjorth] (1483b) 13,0-2,2.  
 \*Eksp. Herman Hjorth.  
 \*Fhv. Gdr. Johan Kofoed.  
 46 Rentier Math. Almegaard (1484a) 17,0-2,7.  
 \*Kontorass. Frk. Molly Almegaard.  
 \*Sparekasseass. Paul Hjorth Ipsen.  
 48 Pensionist Magnus Olsen (1485) 14,0-2,0.  
 \*Postkontorist Gerda Olsen.

## Matr.-Nr.

## Udenbyes.

- 31 Hønseriejer Andreas Regnersen, Pilehøj, 1,0-14,0-4,0.  
 36f Rønne off. Slagtehus 100,0-6,0.  
 \*Opsynsm. Emil Nielsen.  
 \*Kontorist Frk. Ella Nielsen.  
 65 Forp. Johs. M. Jensen, Højvang, 2,9-18,0-6-7.  
 70 Rentier Martin K. Svendsen 8,0-1,0.  
 74 Avlsbr. Julius P. Nielsen, Louisenhøj, 11,5-40,0-25,5.  
 107 [Motorpasser Th. Mikkelsen] 18,0-1,0.  
 \*Slagtersv. Viggo P. Pedersen.  
 \*Enkefru Louise Haagensen.  
 \*Trykkeriarb. Carlo Haagensen.  
 \*Avlsbr. Marius Bech.  
 \*Stenhugger Carl Kristiansen.  
 \*Skomager Johs. Blom.  
 107i Arbm. Jens N. Bech 6,5-1,2.  
 108 Avlsbr. Johs. A. Olsen, Nyvang, 5,2-25,0-12,4  
 \*Arbm. Aksel G. Jensen.  
 178 Avlsbr. Andr. M. Pedersen, Virkelyst, 9,5-37,0-23,0.  
 184 Avlsbr. Poul Grønvang Nielsen, Grønvang, 3,1-16,0-7,0.  
 \*Konstruktør Asger Grønvang Nielsen.  
 185a De bornholmske Jernbaner, Rønne Ø.  
 \*Baneform. Karl P. Ipsen.  
 192a Bornholms Lervarefabrik 8,9-124,0-32,3.  
 \*Dir. Herman Fagerlund.  
 195c Fhv. Cementstøber Ludv. Larsen 10,5-1,4.  
 196b Arbm. Egon H. Andersen 4,5-0,3.  
 196c Arbm. Kristian Marker 4,5-0,3.  
 197 Avlsbr. Anker K. Mikkelsen, Johans Minde, 7,7-28,0-17,0.  
 199b Stensliber Emil V. Pedersen 12,5-2,3.  
 207 Enkefru Marie H. Hansen, Danevang, 5,2-28,0-16,4.  
 207b Murerm. Karl Nielsen 7,5-1,2.  
 209a Gartner Knud Andersen 2,7-17,0-8,8.  
 210a Avlsbr. Viggo E. Olsen 0,5-13,0-2,3.  
 219a Ing. Carl J. Kielberg 12,8-150,0-38,3.  
 \*Fhv. Bagerm. Hans P. Sonne.  
 225 [Dir. H. Fagerlund] Askely, 3,4-28,0-11,4.  
 \*Forp. Karl J. Jørgensen.  
 237a Avlsbr. Alfr. V. Jørgensen 4,0-19,1-10,1.  
 \*Cyklehld. Knud Jørgensen.  
 239 [Fru Marie K. Hansen] Lundens Minde, 1,8-25,0-5,0.  
 \*Fru Dagmar Mogensen.

- \*Arbm. Arne Steinlein.  
 \*Arbm. Edgar Larsen.  
 \*Traktorfører Henry O. Jensen.  
 \*Slagteriarb. Martin Jürs.  
 \*Kontorass. Peter Ipsen.  
 \*Arbm. Albert Clausen.  
 \*Fru Carla Hansen.
- 241e Arbm. Peter J. Jensen 12,0-3,9.  
 [Rønne Kommune] Træhusene ved Lundens  
 Minde 23,0.  
 \*Arbm. Berndt Jørgensen. Abo.  
 \*Gasværksarb. Oluf Olsen, Bbo.  
 \*Arbm. Johs. A. Holm, Cbo.  
 \*Arbm. Egon Løfmark, Dbo.  
 Husvildebarakken:  
 \*Arbm. Anias Poulsen.  
 \*Arbm. Peter J. Jensen.  
 \*Fru Edith Mogensen.  
 \*Arbm. Andr. Andersen.  
 \*Arbm. Villiam Kofoed.
- 245 Avlsbr. Karl Chr. Pedersen, Marthas Minde,  
 11,0-38,0-25,2.
- 247b Skovarb. Svend Hansen 4,5-1,0.  
 247c Fhv. Avlsbr. Andr. Andersen 6,0-0,5.  
 247d Fornikler Egil Pedersen 6,0-0,5.
- 256 Bornholms Amts Arbejds- og Tvangsarbejds-  
 anstalt 18,6-110,0-39,0.  
 \*Forv. William Rasmussen.
- 262 Rentier Ole P. Olsen 15,0-2,1.  
 \*Maskinpasser Niels J. Schou.
- 269 Bornholms Amtssygehus 850,0-38,0.  
 \*Sygehusinsp. Jens P. Sommer.  
 \*Læge Agnar Johnson.  
 \*Læge Preben Kreutzfeldt.  
 \*Læge Erling Nielsen.  
 \*Oversygepl. Helga Seeger.  
 \*Afdelingssygepl. Karen Eriksen.  
 \*Afdelingssygepl. Birgitte Christensen.  
 \*Afdelingssygepl. Karen H. Pedersen.  
 \*Afdelingssygepl. Ellen C. Sonne.  
 \*Økonoma Helle Larsen.  
 \*Oldfrue Mirny Marschall.  
 \*Portør Aksel J. Jensen.
- 282 Avlsbr. Hans P. Pedersen, Søndervang,  
 15,2-42,0-24,8.
- 300f Malersv. Th. Lund.  
 306e Arbm. Sofus Andersen 6,0-0,5.  
 317 Enkefru Sigrid Jensen, Søvang,  
 10,9-29,0-16,6.  
 \*Avlsbr. Viggo Jensen.
- 318a Restauratør Th. Jensen, Hotel Fredensborg,  
 2,7-55,0-7,6.
- 318i [Billedskærer Chr. Kofoed] 16,0-0,9.  
 \*Enkefru Kristine Kofoed.  
 \*Repr. Poul A. Skovgaard.  
 \*Fhv. Møllejejer Hans P. Riis.
- 318l Fabr. Adolf Holmgren 8,0-1,3.
- 318m Fhv. Købm. J. Friman Kofoed 4,5-1,3.  
 318p Motorvognsfører Aksel E. Andersen 16,0-2,4.
- 324 Avlsbr. Alfr. Mortensen, Vennerslyst,  
 5,5-15,0-6,9.  
 325a Smedesv. Andr. Jensen, Granly, 7,5-1,0.  
 325b Avlsbr. Janus O. Andersen 5,5-1,9.  
 325c Enkefru Johanne Hansen 4,5-0,5.  
 325h Chauffør Carl V. Hansen 4,5-0,6.  
 325i Rentier Peter V. Dam 4,5-0,5.  
 325k Arbm. Hilding Mortensen 4,5-0,4.  
 \*Stenarb. Ludv. K. Olsen.
- 325l Renovatør Aksel Lundgren 4,5-0,4.  
 325m Arbejdsform. Chr. P. Nielsen 4,5-0,4.  
 325n Stenhugger Henning Gummesen 5,5-0,8.  
 325o Arbm. Frede Folkmann 4,5-0,6.  
 \*Arbm. Konrad O. Holm.
- 325p Rentier Hans K. Kofoed 4,5-0,5.  
 325s Smedesv. Ove E. Nielsen, Essen, 7,0-0,7.  
 327 Avlsbr. Enkefru Jenny Lou 12,6-16,0-8,5.
- 330 Avlsbr. Anders Lassen, Lykkens Prøve,  
 4,8-10,0-3,8.
- 333 Avlsbr. Kristian O. Jensen, Østerborg,  
 6,2-14,5-4,6.
- 334 [Rønne Kommune]  
 \*Malersv. Thor E. Pihl.  
 \*Gartner Alfr. Pihl.
- 335a Landpostb. Karl L. Nielsen 6,0-1,1.  
 336 [A/S Stampen] 37,3-13,0-9,5.  
 \*Transportarb. Hans P. Larsen.  
 \*Omnibusejer Emanuel Aakjær.  
 \*Tømrrersv. Carlo Rønne.
- 336b\*Murerm. Ove F. Pedersen.  
 336q [Rønne Kommune] 4,8-7,0-1,5.  
 \*Gartnermedhj. Hans A. Nielsen.
- 336r Rønne Vandværk 92,0-11,0.
- 337ae Adjunkt Knud Møller, Kærnehuset, 8,0-1,5.  
 337b Avlsbr. Osvald E. Olsen, Sønderborg,  
 20,3-30,0-15,5.
- 337t [Rentier Chr. Pauch] 4,0-0,4.  
 \*Arbm. Herman Persson.
- 338 Avlsbr. Thorvald H. Pauch 15,8-18,0-12,7.  
 339 Avlsbr. Svend Jensen, Birkely, 9,3-22,0-7,8.
- 342 Avlsbr. Oskar Mogensen 3,5-8,0-3,0.  
 343 Avlsbr. Emil H. Pihl, Petersminde,  
 7,6-17,0-5,4.  
 \*Mekaniker Karl Andersen.
- 348b Avlsbr. Herman J. Hansen 2,9-9,0-2,0.  
 348c Stenarb. Aage S. Pedersen 5,5-0,5.  
 349 Avlsbr. Hans P. Schou 8,0-2,1.
- 350 Avlsbr. Almann Regnersen 8,5-14,5-5,4.  
 352 [Rønne Kommune]  
 \*Skovfoged Viggo E. Hansen.
- 353 [Rønne Kommune]  
 \*Skovløber Alfr. Hansen.  
 \*Onsbæk Blokhus, Vandrehjem.  
 \*Tømrrersv. Knud Reker.

## Gaardregister for samtlige Landkommuner.

### Acker.

Aagaard, 13. Vdg., A. Ipsen.  
 Aspeggaard, 53. Slg., G. W. Stender.  
 Bagergaard, 21. Vdg., Aksel R. Andreasen.  
 L. Bakkegaard, 40. Slg., Johs. Pedersen.  
 St. Bakkegaard, 38. Slg., Thor Kofoed.  
 Baunegaard, 61. Slg., H. H. Nielsen Gerding.  
 Bjerregaard, 24. Vdg., Anker Hansen.  
 Bobbegaard, 64. Slg., A. N. Kofoed.  
 Brandsgaard, 7. Slg., H. A. Hansen.  
 Brogaard, 30. Slg., H. Svendsen.  
 L. Bukkegaard, 49. Slg., H. P. Nielsen.  
 St. Bukkegaard, 50. Slg., Eivind Kofoed.  
 Bækkegaard, 9. Vdg., H. P. Pedersen.  
 Bækkeskov, 57. Slg., Thor Pedersen.  
 Dalegaard, 18. Slg., A. Jørgensen.  
 Dammegeard, 2. Slg., Sv. A. Møller.  
 L. Duegaard, 46. Slg., K. Kofoed.  
 St. Duegaard, 45. Slg., M. Hansen.  
 St. Egebygaard, 7. og 8. Vdg., H. C. Brandt.  
 Egeskovsgaard, 65. Slg., A. G. Ipsen.  
 V. Ellesgaard, 66. Slg., H. Low.  
 Ø. Ellesgaard, 67. Slg., M. Jensen.  
 Faarebygaard, 62. Slg., Forp. E. Folkmann.  
 Faarebygaard, 63. Slg., Th. Andersen.  
 Faarebygaard, 23. Vdg., V. J. Andersen.  
 Frostegaard, 56. Slg., Aage Kofoed.  
 Gadegaard, 5. Slg., Harald Sonne.  
 L. Grammegeard, 23. Slg., V. Nielsen.  
 St. Grammegeard, 22. Slg., Hans Munch.  
 Grødbygaard, 24. Slg., J. Mortensen.  
 Grødbygaard, 11. Vdg., A. M. Andersen.  
 L. Gusegaard, 54. Slg., C. Bohn.  
 St. Gusegaard, 55. Slg., J. H. Riis.  
 L. Hallegaard, 41. Slg., K. Kofoed.  
 St. Hallegaard, 15. Vdg., Th. Sørensen.  
 Hjulmagergaard, 17. Vdg., Kn. Hansen.  
 Hullegaard, 44. Slg., J. V. Marcher.  
 Hundshalegaard, 15. Slg., Agnes Kofoed.  
 Højegaard, 9. Slg., Elna Kjøller.  
 Julegaard, 14. Vdg., J. A. Sonne.  
 Kannikegaard, Proprtgd., H. Kjøller.  
 L. Kalbygaard, 16. Vdg., P. Kristiansen.  
 St. Kalbygaard, 18. Vdg., Th. Pedersen.  
 Kastelsgaard, 3. Vdg., P. J. Ipsen.  
 L. Klintgaard, 12. Slg., Aage Kaj.  
 St. Klintgaard, 13. Slg., S. L. Olsen.  
 Kratgaard, 10. Slg., Johs. Munch.  
 L. Krusegaard, 19. Slg., H. Asbjørn Jensen.  
 St. Krusegaard, 20. Slg., H. Andr. Jensen.  
 Kuregaard, 33. Slg., A. Olsen.  
 Ladegaard, 14. Slg., A. Dam.  
 Langemyreggaard, 21. Slg., H. M. Kofoed.  
 Lauegaard, 34. Slg., H. C. Kofoed.  
 Limensgaard, 48. Slg., Olaf Dam.  
 L. Loftsgaard, 25. Vdg., C. E. Munch.  
 St. Loftsgaard, 28. Slg., Th. E. Munch.  
 Lynggaard, 8. Slg., Thor Hansen.  
 L. Munkegaard, 47. Slg., Sv. G. Svendsen.  
 St. Munkegaard, 31. og 32. Slg., J. Kofoed.  
 L. Myreggaard, 1. Vdg., P. Madvig.  
 St. Myreggaard, Proprtgd., Petra Olsen.  
 Piberegaard, 12. Vdg., A. K. Jensen.  
 Pæregaard, 37. Slg., O. Sonne Hansen.

Ravnsgaard, 2. Vdg., Elna Hald.  
 Risegaard, 36. Slg., K. Sonne.  
 Runegaard, 25. Slg., K. E. Kofoed.  
 Sandegaard, 27. Slg., H. A. Schou.  
 Savskærergaard, 19. Vdg., Gerda Olsen.  
 Siegaard, 4. Slg. og 4. Vdg., Arne Kofoed.  
 Skadegaard, 29. Slg., J. Riis.  
 Ø. Skovgaard, 6. Slg. og 6. Vdg., Th. Brandt.  
 Skovgaard, 26. Slg., A. Hansen.  
 Smedegaard, 16. Slg., J. M. Jensen.  
 Snygegaard, 5. Vdg., P. Kofoed.  
 Soldatergaard, 43. Slg., Forp. J. Aggerholm.  
 Sortegaard, 3. Slg., G. J. Nielsen.  
 Spidlegaard, 20. Vdg., C. Kofoed.  
 Staalegaard, 58. og 60. Slg., A. J. Pedersen.  
 Stangegaard, 35. Slg., Edv. Juul Nielsen.  
 Stensgaard, 39. Slg., L. A. Larsen.  
 Stubbegaard, 1. Slg., Ansgar Schjødt.  
 Tyskegaard, 10. Vdg., H. P. Nielsen.  
 Vallensgaard, Proprtgd., Nina Müller.  
 Vasagaard, 42. Slg., S. P. Jensen.  
 Vejrmøllegaard, 52. Slg., Th. P. Jensen.  
 Værfeldtsgaard, 17. Slg., A. Lundberg.  
 Værmelandsgaard, 51. Slg., Chr. Dam.  
 Vævergaard, 22. Vdg., A. C. Kjeldsen.

### Bodilsker.

Ndr. Bjerregaard, 15. Slg., J. Jørgensen.  
 Sdr. Bjerregaard, 16. Slg., C. Marcher.  
 Brandsgaard, 34. Slg., H. Brandt Kofod.  
 Buddegaard, 24. Slg., H. C. Jensen.  
 Degnegaard, H. P. Brandt.  
 Døvreggaard, 10. Slg., J. Nørregaard.  
 Døvreggaard, 11. Slg., P. Larsen.  
 Egesgaard, 6. Slg., J. Brandt.  
 Elisegaard, 4. Vdg., J. Jensen.  
 Ellesgaard, 14. Slg., H. P. Jensen.  
 L. Engegaard, 28. Slg., Jens Hansen.  
 St. Engegaard, 30. Slg., Johs. Hansen.  
 Gadeby, 8. Slg., A. Larsen.  
 Gadeby, 9. Slg., E. Dam.  
 Gadegaard, 37. Slg., C. Hansen.  
 L. Hallegaard, 12. Slg., N. I. Jensen.  
 St. Hallegaard, 3. Slg., P. Kofoed.  
 I Skoven, 38. Slg., J. Jensen.  
 Julsgaard, 4. Slg., H. Schou.  
 Julsgaard, 5. Slg., Sv. Aage Ancher.  
 Kannikegaard, 10. og 15. Vdg., C. Johnson.  
 Kattesletsgaard, 1. Vdg., Knud Munch.  
 V. Kirkebogaard, 12. Vdg., H. Brandt Nielsen.  
 Ø. Kirkebogaard, 13. Vdg., A. Westh.  
 Kjøllergaard, 35. Slg., A. Jensen.  
 L. Krusegaard, 2. Vdg., H. Kofoed.  
 St. Krusegaard, 36. Slg., V. Dam.  
 Langedeby, 23. Slg., N. E. Jakobsen.  
 Langedeby, 25. Slg., A. Hjorth.  
 Langedeby, 26. Slg., A. Kofoed Pedersen.  
 Langedeby, 6. Vdg., A. Mouritsen.  
 Langedeby, 7. Vdg., Chr. Ipsen.  
 Langedeby, 8. Vdg., Holger Ph. Kofoed.  
 Langedeby, 9. Vdg., L. A. Andersen.  
 Lillegaard, 2. Slg., H. Madsen.  
 Nørregaard, 13. Slg., H. Hansen.  
 L. Pilegaard, 7. Slg., H. Nørregaard.

Pilegaard, 33. Slg., E. Jensen.  
 Præstegaard, Forp. A. Jacobsen.  
 Pæregaard, 27. Slg., C. M. Christensen.  
 Sandegaard, 29. Slg., P. Marcher.  
 Skovgaard, 1. Slg., Karl Aage Jensen.  
 V. Slamrugaard, 18. Slg., Chr. Hansen.  
 Ø. Slamrugaard, 19. Slg., K. Brandt.  
 Slamra, 21. Slg., H. A. Borby.  
 Slamrahus, 20. Slg., Jens J. Hansen.  
 Stensebygaard, 31. Slg., Best. J. A. Hansen.  
 Stensebygaard, 32. Slg., Chr. Hansen.  
 Stensebygaard, 11. Vdg., André K. Ibsen.  
 Tornegaard, 3. Vdg., C. Jensen.

### Ibsker.

Aagaard, 19. Vdg., Aug. Andersen.  
 Aspesgaard, 23. Slg., C. P. Hansen.  
 Bertelegaard, 14. Vdg., L. Mortensen.  
 Brændesgaard, 5. og 6. Slg., A. Munch.  
 Brændesgaard, 10. Vdg., Evald Ipsen.  
 Brændesgaard, 11. Vdg., Ludv. Hansen.  
 Bækkegaard, 3. Slg., M. Hermansen.  
 Bækkegaard, 17. Slg., H. P. Ipsen.  
 Dalegaard, 16. Vdg., Andr. Pedersen.  
 Ellesgaard, 12. Vdg., J. Bjerregaard.  
 Eskildsgaard, 24. Slg., J. Munch.  
 Fløjlegaard, 18. Slg., H. C. Marcher.  
 Frennegaard, 13. Vdg., M. C. Marcher.  
 Grynegaard, 11. Slg., Forp. Erik Kofoed.  
 Helledsgaard, 30. Slg., Th. Kofoed.  
 Hintzegaard, 2. Slg., L. P. Jensen.  
 Homannegaard, 18. Vdg., V. Møller.  
 Hullegaard, 9. Vdg., Holger Jensen.  
 Jomfrugaard, 10. Slg., A. Mogensen.  
 Julehøj, 25. Slg., Edv. Nielsen.  
 Kaasegaard, Proprtgd., G. Sommer.  
 Kjøllergaard, 13. Slg., P. Stender.  
 Klintebygaard, 27. Slg., K. Nielsen.  
 Klinteby, 6. Vdg., J. Madsen.  
 Klinteby, 20. Vdg., V. Mikkelsen.  
 Klippegaard, 21. Vdg., P. Hansen.  
 Knappegaard, 4. Slg., V. Lund.  
 Knarreagaard, 23. Slg., G. Kofoed.  
 Koosgaard, 19. Slg., Johs. Andersen.  
 Kroggaard, 17. Vdg., Best. Thor Bech.  
 Kyesgaard, 26. Slg., M. Pedersen.  
 Munkegaard, 16. Slg., H. C. Hansen.  
 Naskegaard, 31. Slg., Ingv. Marcher.  
 Nørregaard, 1. Vdg., H. Kaas.  
 Paradisgaard, 33. Slg., A. Ipsen.  
 Paradisgaard, 34. Slg., F. Sassersen.  
 Pilegaard, 35. Slg., A. C. Pedersen.  
 Præstebogaard, 3. Vdg., V. Hansen.  
 Præstegaard, Forp. M. Rasmussen.  
 Puggegaard, 7. Vdg., J. P. Larsen.  
 Raageskovsgaard, 22. Slg., C. Jensen.  
 Rabekkegaard, 29. Slg., A. Rønne.  
 Ryttergaard, 20. Slg., C. Christensen.  
 Saltholmsgaard, 2. Vdg., P. Sonne-Hansen.  
 Skovsholm, Proprtgd., C. N. Kofoed.  
 Skyttegaard, 5. Vdg., M. Larsen.  
 Smedegaard, 16. Vdg., Hans Ipsen.  
 Sortegaard, 21. Slg., A. Jakobsen.  
 Stensgaard, 9. Slg., V. Nielsen.  
 Styrsgaard, 12. Slg., H. Schou.  
 Thingfodgaard, 15. Slg., K. Hansen.  
 Thygegaard, Proprtgd., H. Svendsen.  
 Timannegaard, 36. Slg., Th. Pedersen.  
 Træbenegaard, 4. Vdg., A. Jensen.

Tyskegaard, 14. Slg., J. Sassersen.  
 Vallegaard, 1. Slg., E. Hermansen.  
 Vasegaard, 7. Slg., J. Marcher.  
 Vornedegaard, 15. Vdg., H. Kjærgaard.

### Klemensker.

Aagaard, 9. Vdg., C. Folkmann.  
 Aarsballegaard, 41. Slg., Helge Sode.  
 Asseregaard, 44. Slg., J. Holm.  
 Baggaard, Proprtgd., Poul Hjorth.  
 Bakkegaard, 22. Slg., A. Kofod.  
 Sdr. Bedegadegaard, 18. Slg., J. E. Lund.  
 V. Bedegadegaard, 10. Slg., H. A. Hansen.  
 Ø. Bedegadegaard, 9. Slg., G. Hansen.  
 Bjerregaard, 29. Slg., P. Nielsen.  
 Bjørnegaard, 10. Vdg., H. Rottensten.  
 Boesgaard, 46. Slg., Aage Jensen.  
 Bolbygaard, 16. Slg., H. A. Kofod.  
 Brogaard, 66. Slg., Alfr. Lind.  
 Bækkegaard, 17. Slg., K. Kofod.  
 Carlsgaard, 45. Slg., Th. Kofoed.  
 L. Dammegaard, 23. Slg., O. Nielsen.  
 St. Dammegaard, 24. Slg., A. Hansen.  
 Degnegaard, E. Olsen.  
 Duebjerg, 59. Slg., E. Kofoed.  
 Duebjerg, 64. Slg., H. Riis.  
 Duebjerg, 15. Vdg., A. Ingvorsen.  
 Dyndegaard, 30. Slg., A. Jensen.  
 Gothegaard, 5. Slg., V. Jensen.  
 Hintzegaard, 34. Slg., Chr. Hermansen.  
 Hoglebjerg, 61. Slg., H. Rømer Westh.  
 Hullegaard, 7. Slg., C. M. Jensen.  
 Højegaard, 6. Slg., A. Kristoffersen.  
 Julegaard, 52. Slg., Janus A. Madsen.  
 Jydegaard, 13. Vdg., E. Andersen.  
 Kannikegaard, 11. Vdg., P. Kofoed.  
 Ndr. Kirkebogaard, 1. Vdg., H. P. Krøjer.  
 Sdr. Kirkebogaard, 7. Vdg., I. Petersen.  
 Kjøllergaard, 35. Slg., Hj. Jensen.  
 Kjørsegaard, 8. Vdg., F. Kofod.  
 L. Knudegaard, 12. Slg., Otto Hansen.  
 St. Knudegaard, 11. Slg., R. Riis.  
 Kofoedgaard, 32. Slg., A. Kure.  
 L. Krashavegaard, 21. Slg., O. Kofoed.  
 St. Krashavegaard, 20. Slg., N. A. Nielsen.  
 Krykkegaard, 14. Slg., Thyra Pedersen.  
 Kuregaard, 27. Slg., Anker Engel.  
 Kæmpegaard, 51. Slg., Th. Frigaard.  
 Ladegaard, 50. Slg., Svend Stender.  
 Lundsgaard, 4. Vdg., Fru L. Schnoor.  
 Lyngholt, O. Sørensen.  
 Marevadgaard, 58. Slg., P. Jensen.  
 Munkegaard, 37. Slg., A. V. Hansen.  
 Ndr. Muregaard, 3. Slg., Karl Marker.  
 Sdr. Muregaard, 4. Slg., O. Frederiksen.  
 Møllegaard, 60. Slg., Georg Rømer.  
 Nordholt, 2. Slg., Chr. Thorsen.  
 Nygaard, 14. Vdg., J. Andersen.  
 Nørregaard, 19. Slg., J. Østergaard Nielsen.  
 Onsbjerggaard, 8. Slg., A. Munch.  
 Piberegaard, 36. Slg., A. Mogensen.  
 V. Pilegaard, 69. Slg., A. Baunkjær.  
 Ø. Pilegaard, 26. Slg., Anna Pedersen.  
 Præstegaard, Forp. Ch. Byder.  
 Risbygaard, 54., 55. og 56. Slg., Dorthea Riis.  
 Risbygaard, 57. Slg., P. Pedersen.  
 Risegaard, 68. Slg., Holger Thorsen.  
 Samsingsgaard, 63. Slg., Knud A. Sode.  
 Siegaard, 67. Slg., L. Kofoed.

Simblegaard, Proprtgd., Alfr. Lind.  
 Skarpeskadegaard, 49. Slg., Emil Brandt.  
 Skarpeskadegaard, 5. Vdg., J. C. Rottensten.  
 Skarpeskadegaard, 6. Vdg., J. Bohn.  
 Skinderbygaard, 38. Slg., C. Dam.  
 Skindermylegaard, 43. Slg., H. A. Kofoed.  
 Skovgaard, 65. Slg., O. Rømer.  
 Ndr. Skrubbegaard, 1. Slg., H. Kofoed.  
 Sofiendal, 39. og 40. Slg., H. Nielsen.  
 Splitsgaard, 25. Slg., Jacob Jespersen.  
 Strangegaard, 42. Slg., L. Tolstrup.  
 Sæderegaard, 33. Slg. og 2. Vdg., J. Stender.  
 Thorupgaard, 28. Slg., A. Andersen.  
 Tornbygaard, 62. Slg. og 12. Vdg.,  
 Chr., Agnes og Alma Jensen.  
 Tornegaard, 48. Slg., H. Ipsen.  
 Torpegaard, 13. Slg., Thomas Hansen.  
 Trommergaard, 47. Slg., R. Stender.  
 Tyndekullegaard, 15. Slg., Chrestence Kofoed.  
 Tøjregard, 31. Slg., C. Sonne.

### Knudsker.

L. Almegaard, 28. Slg., N. C. Byder.  
 St. Almegaard, 26. Slg., N. Kofoed.  
 Brandsgaard, 14. Slg., C. H. Jensen.  
 Erlandsgaard, 7. Slg., K. O. Sode.  
 Fyngaard, 13. Slg., J. Munch.  
 Gadegaard, 10. Slg. og 2. Vdg., H. P. Kofoed.  
 Hallegaard, 4. Slg., Jens O. Pedersen.  
 Højegaard, 29. Slg., J. Engell.  
 Jydegaard, 30. Slg., Th. Henriksen.  
 Kirkebogaard, 8. Vdg., Ludv. Sørensen.  
 Klampegaard, 11. Slg., Knud Kofoed.  
 Klippegaard, 21. Slg., H. P. Jensen.  
 Kroggaard, 3. Vdg., Th. Kofoed.  
 Kærbygaard, 8. Slg., K. Kofoed.  
 Kærbygaard, 9. Slg., Hans Rasmussen.  
 L. Myregaard, 5. Slg., L. Kure.  
 St. Myregaard, 6. Slg., P. C. Madsen.  
 Nygaard, 20. Slg., H. Poulsen.  
 Porcelænsgaard, 7. Vdg., Hasle Klinkerfabrik.  
 Præstegaard, A. C. Holm.  
 Rosmannegaard, 27. Slg., A. Kure.  
 Sandegaard, 25. Slg., H. P. Olsen.  
 Sandemandsgaard, 18. Slg., Aage Hansen.  
 Sejersgaard, 24. Slg., Chr. Holm.  
 Skovgaard, 12. Slg., Anna Svendsen.  
 Smedegaard, 17. Slg., P. Kure.  
 Smørbygaard, 22. Slg., K. Jensen.  
 Smørjeppegaard, 3. Slg., H. K. Holm.  
 Stubbegaard, 4. og 5. Vdg., N. A. Engell.  
 L. Lursænkegaard, 2. Slg., G. A. Olsen.  
 St. Sursænkegaard, 1. Slg., N. P. Hansen.  
 Tornegaard, 23. Slg., C. C. Henriksen.  
 Vibegaard, 6. Vdg., O. Schou.

### Nyker.

Aabygaard, 23. og 24. Slg., Aa. Kofoed.  
 Agregaard, 20. Slg., A. Sonne.  
 Almegaard, 14. Slg., Petra Kjøller.  
 Bakkegaard, 14. Vdg., E. Rasch.  
 Bjørnegaard, 10. Vdg., O. Kofoed.  
 Blykobbegaard, Proprtg., H. Rømer.  
 Blæsbjerggaard, 9. Slg., Edv. Kofoed.  
 Brogaard, 3. Slg., G. Hansen.  
 Bukkegaard, 27. Slg., A. Rømer.  
 Buldregard, 13. Slg., K. Rømer.  
 Bækkegaard, 17. Slg., A. Hansen.

Dalegaard, 2. Slg., S. Tholstrup.  
 Dammegaard, 12. Vdg., J. P. Jensen.  
 Dyndegaard, 10. Slg., Dagmar Sode.  
 Frigaard, 8. Slg. og 4. Vdg., P. Frigaard.  
 Frostegaard, 1. Vdg., R. Pedersen.  
 Granegaard, 4. Slg., N. Kure.  
 Hallegaard, 6. Slg., A. Almegaard.  
 Holmegaard, 18. Slg., Gunhild Jensen.  
 V. Hullegaard, 22. Slg., Th. Pedersen.  
 Ø. Hullegaard, 3. Vdg., K. Johansen.  
 Højegaard, 7. Vdg., J. V. Arnoldus.  
 Kyndegaard, Proprtgd., L. Bach Pedersen.  
 Lillegaard, 11. Slg., M. J. Kofoed.  
 Ndr. Mulebygaard, 26. Slg., H. Pelle.  
 Sdr. Mulebygaard, 25. Slg., C. H. Pihl.  
 Munkegaard, 2. Vdg., H. Mogensen.  
 Møllegaard, 8. Vdg., H. A. Engell.  
 Pilegaard, 11. Vdg., Johanne Kure.  
 Pluggegaard, 5. og 6. Vdg., Th. Thinggaard.  
 Præstegaard, Forp. H. P. Nielsen, Granholt.  
 Risenholm, 15. og 16. Slg., J. Thorsen.  
 Skadegaard, 13. Vdg., A. Olsen.  
 Smedegaard, 7. Slg., S. Kofoed.  
 Staalegaard, 21. Slg., J. C. Kofoed.  
 Søndregaard, 12. Slg., H. P. Hansen.  
 Tornegaard, 19. Slg., Chr. Kofoed.  
 Vallegaard, 16. Slg., M. P. Jensen.  
 Vellensgaard, Proprtgd., A. Vesth.  
 Vintrægaard, 9. Vdg., J. Sørensen.  
 Yppernegaard, 5. Slg., J. Mortensen.

### Nylars.

Almegaard, 32. Slg., H. Jensen.  
 Baasegaard, 4. Vdg., J. C. Olsen.  
 Bakkegaard, 6. Slg., Aa. Brandt.  
 Blemmegaard, 24. Slg., V. Skovgaard.  
 Brunsgaard, 5. og 7. Slg., Sv. M. Kofoed.  
 Dammegaard, 17. Slg., K. Andersen.  
 Ellesgaard, 15. Slg., O. Johs. Ancher.  
 Engegaard, 1. Slg., M. Blem.  
 Engegaard, 2. Slg., H. Kofoed.  
 Fejleregaard, 28. Slg., Chr. Madsen.  
 Fyngaard, 27. Slg., A. Kaas.  
 Gadegaard, 31. Slg., K. Kofoed.  
 Gildesgaard, 8. Vdg., H. Dam.  
 Hjuleregaard, 23. Slg., M. P. Svendsen.  
 Hovedgaard, 35. Slg. og 7. Vdg., C. A. Møller.  
 Hyldebrandtsgaard, 19. Slg., V. Müller.  
 Imminggaard, 25. Slg., H. K. Jespersen.  
 Kildesgaard, 30. Slg., Viggo Holm.  
 Kjøllergaard, 14. og 16. Slg., M. J. Landchoff.  
 Langensgaard, 20. Slg., M. Kofoed.  
 Loftsgaard, 3. Slg., S. Svendsen.  
 Lynggaard, 22. Slg., J. og H. Ipsen.  
 L. Myregaard, 11. Slg., H. J. Hansen.  
 St. Myregaard, 10. Slg. og 2. Vdg., J. Grønbech.  
 Præstegaard, M. P. Hansen.  
 Rosenlund, 29. Slg., M. Møller.  
 Sellesborg, 5. Vdg., J. Lund.  
 Skyttegaard, 1. Vdg., H. P. Espersen.  
 Smedegaard, 26. Slg., A. Dam.  
 Spagergaard, 4. Slg., N. A. Kofoed.  
 L. Strandbygaard, 9. Slg., H. C. Munch.  
 St. Strandbygaard, 8. Slg., P. Espersen.  
 Søndregaard, 6. Vdg., A. Hansen.  
 Thingfogedgaard, 33. Slg., Fru Nielsen.  
 Tophjem, 21. Slg., Th. Hansen.  
 Tornegaard, 34. Slg., O. Jensen.  
 Uglegaard, 18. Slg., C. Andersen.



Vellensbygaard, 12. Slg. og 3. Vdg., Th. Sonne.  
Vestergaard, 13. Slg., Chr. Krogh Hansen.

### Olsker.

Bakkegaard, 17. Slg., Konrad Kofoed.  
Bjergegaard, 26. Slg., Aage Kofoed.  
Blaaholt, 7. Slg., M. H. Nielsen.  
Bridsensaard, 9. Slg., J. P. Kaas.  
Brogaard, 8. Slg., E. Frigaard.  
Brøddegard, 1. Vdg., Carl Hansen.  
Bækkegaard, 16. Slg., Andr. Jensen.  
Bækken, 22. Slg., K. Jensen.  
Dalegaard, 35. Slg., Ludv. Andersen.  
Faaregaard, 32. Slg., Th. Pedersen.  
Habbedamsgaard, 5. Slg., H. M. Hansen.  
L. Hallegaard, 11. Slg., Johs. Stenberg.  
St. Hallegaard, Proprtgd., Johs. Funch.  
Heslegaard, 2. Vdg., K. Jensen.  
Hollændergaard, 28. Slg., Aug. Olsen.  
L. Hollændergaard, 29. Slg., Chr. Olsen.  
Hullegaard, 12. Slg., C. O. Rottensten.  
Hyldegard, 31. Slg., Ingvar Funch.  
Kildesgaard, 23. Slg., Best. Aksel Jensen.  
Ndr. Kirkebogaard, 3. Vdg., E. F. Kofoed.  
Sdr. Kirkebogaard, 4. Vdg., P. Frigaard.  
Lindesgaard, 34. Slg., C. M. Funch.  
Lundegaard, 14. og 15. Slg., Jørgen Jacobsen.  
Lynggaard, 30. Slg., L. Hansen.  
L. Lærkegaard, 20. Slg., O. Jensen.  
St. Lærkegaard, 19. Slg., H. J. Westh.  
Maegaard, 3. Slg., P. Mogensen.  
Munkegaard, 6. Slg., L. Sommer.  
L. Myregaard, 6. Vdg., C. P. Madsen.  
St. Myregaard, 5. Vdg., Jul. Funch.  
Pilegaard, 33. Slg., Viggo Kjøller.  
Pæregard, 21. Slg., M. C. Christensen.  
Risegaard, 27. Slg., L. Hansen.  
Sjællegard, 10. Slg., C. Schjørring.  
Skovgaard, 4. Slg., H. Riis.  
Smedegaard, 13. Slg., J. C. Mogensen.  
Valnødegard, 25. Slg., Hans Kjøller.  
L. Vedbygaard, 1. Slg., Vagn Rømer.  
St. Vedbygaard, 2. Slg., Th. C. Olsen.  
Vævergaard, 24. Slg., Ellen Dam.

### Pedersker.

Aagaard, 2. Vdg., H. Chr. Jensen.  
Aspesgaard, 4. Vdg., A. Madsen.  
Bakkegaard, 21. Slg., J. M. Lund.  
Baunegaard, 6. Vdg., J. Kofoed.  
Billegravsgaard, 9. Slg., S. Larsen.  
Bjergegaard, 11. Slg., H. H. Kofoed.  
Boesgaard, 29. Slg., O. Kofoed.  
Borggaard, 7. Slg., Sofus Hansen.  
Brogaard, 8. Slg., Poul Kofoed.  
Dammegaard, 20. Slg., Aa. Munch.  
Degnegard, Chr. Møller.  
Eskildsgaard, Proprtgd., Ruth Larsen.  
Frigaard (Kællingby), 3. Slg., H. Jensen.  
L. Gadegaard, 22. Slg., O. Poulsen.  
St. Gadegaard, 23. Slg., A. Jensen.  
Grubbegaard, 7. Vdg., H. A. Sonne.  
Hjortegaard, 1. Vdg., S. A. Jensen.  
Hullegaard, 17. Slg., O. Kofoed.  
L. Hullegaard, 19. Slg., C. A. Jensen.  
Kjøllergaard, 10. Slg., Chr. Munch.  
Krampegaard, 6. Slg., Fr. Kofoed.  
Kællingby, 1. Slg., J. A. Brandt.

Loftsgaard, 13. og 14. Slg., H. A. Jensen.  
L. Loftsgaard, 18. Slg., E. Madsen.  
Lynggaard, 26. Slg., A. Didriksen.  
Maegaard, 28. Slg., Chr. Olsen.  
Munkegaard, 16. Slg., R. Munch.  
L. Myregaard, 24. Slg., G. L. Kofoed.  
St. Myregaard, 12. Slg., A. Due.  
Pilegaard, 5. Vdg., Aage Funch.  
Præstegaarden, Provst L. Blang.  
Skadegaard, 12. Vdg., Th. Hansen.  
Skræddergaard, 4. Slg., A. E. Nielsen.  
Skyttegaard, 3. Vdg., Chr. Kjøller.  
Slettegaard, 25. Slg., J. J. Kofod.  
Slusegaard, 15. Slg., A. N. Skovgaard.  
Sommergaard, 5. Slg., Chr. Pedersen.  
Stenbaltregard, 27. Slg., C. Madsen.  
Tornegaard, 30. Slg., Carlo Hellerup.  
Tyskegaard, 10. Vdg., A. Kofoed.  
Vassegaard, 8. Vdg., H. P. Olsen.  
Vestergaard, 11. Vdg., H. Kofoed.

### Poulsker.

Bakkegaard, 8. Vdg., E. Pedersen.  
Bedegaard, 18. Slg., J. Pihl.  
Bjergegaard, 38. Slg., Th. Jensen.  
Brogaard, 21. Slg., G. Kofoed.  
Bukkegaard, 11. Vdg., F. Ipsen.  
Bækkegaard, 9. Vdg., C. Kofoed.  
Dammegaard, 32. Slg., J. E. Dam.  
Degnegard, M. Funch.  
Duegaard, 26. Slg., V. Møller.  
Dyndebygaard, 34. Slg., Margr. Ipsen.  
Dyndebygaard, 35. Slg., H. Jensen.  
Dyndebygaard, 36. og 37. Slg., C. Funch.  
Ellegard, 16. Slg., C. Westh.  
Frigaard, 12. Vdg., J. Madsen.  
Gadegaard, 17. Slg., V. Kofoed.  
Grammegaard, 2. Slg., Aage Espersen.  
Gravergaard, 14. Vdg., P. Olsen.  
Gubbegaard, 24. Slg., H. C. Christoffersen.  
Hullegaard, 14. Slg., P. Pihl.  
Jomfrugaard, 30. og 31. Slg., J. Kofoed.  
Kaasegaard, 1. Vdg., H. Kaas.  
L. Kirkebogaard, 13. Vdg., J. P. Kofoed.  
St. Kirkebogaard, 7. Vdg., A. Kofod.  
Krogegaard, 22. Slg., C. Juul.  
Krussegaard, 15. Slg., P. M. Pihl.  
Lillegaard, 6. Vdg., J. Mortensen.  
Lærkegaard, 19. Slg., H. Hansen.  
Markeregaard, 9. Slg., H. C. Kofoed.  
Munkegaard, 28. og 29. Slg., A. Jensen.  
L. Myregaard, 10. Vdg., V. Jensen.  
St. Myregaard, 4. Slg., Marie Pedersen.  
Nordbakkegaard, 20. Slg., Th. Madsen.  
Nørregaard, 1. Slg., L. P. Kjøller.  
Pilegaard, 13. Slg., J. P. Jensen.  
L. Pilegaard, 23. Slg., O. Vibe.  
Præstegaard, Pastor O. Hartvigsen.  
Raabygaard, 3. Slg., J. Jensen.  
Sandegaard, 27. Slg., A. Sommer.  
Sejersgaard, 5. Slg., A. Kofoed.  
Skovgaard, 4. Vdg., Alfr. Jørgensen.  
Skrokkegaard, 25. Slg., H. M. Munch.  
Slettegaard, 2. Vdg., G. Jensen.  
Sommergaard, 33. Slg., K. Ipsen.  
Spidsegaard, 10. Slg., H. A. Marcher.  
Stavnsgaard, 5. Vdg., H. Munch.  
Tjørneby, 6. Slg., Th. Kofoed.  
Tjørneby, 7. Slg., A. Munch.

Tjørneby, 8. Slg., A. Johansen.  
 Tornegaard, 3. Vdg., C. Folkmann.  
 Udegaard, 39. Slg., J. Jensen.  
 L. Vibegaard, 12. Slg., H. K. Kjeller.  
 St. Vibegaard, 11. Slg., G. Pedersen.

### Rutsker.

Aahalsegaard, 35. Slg., H. A. Kjeller.  
 Almegaard, 9. Slg., H. Engell.  
 Baasegaard, 40. Slg., E. Hjorth Westh.  
 Bagergaard, 20. Slg., N. Ebbesen.  
 Bakkegaard, 21. Slg., Ingeborg Rømer.  
 Bondegaard, 26. Slg., Forp. M. Hjorth Westh.  
 Borregaard, 16. Slg., Oliva Krak.  
 V. Borregaard, 14. Slg., K. H. Møller.  
 Brødløsegaard, 25. Slg., J. Chr. Riis.  
 Bukkegaard, 8. Slg., A. Dam.  
 Dalegaard, 2. Vdg., Holger Boesen.  
 Degnegaard, S. Pedersen.  
 Dyndegaard, 18. Slg., L. Dam.  
 Enesgaard, 6. Slg., S. Mogensen.  
 Engegaard, 31. Slg., A. Mortensen.  
 Frigaard, 1. Vdg., A. Kofoed.  
 Hullegaard, 11. og 12. Slg., E. Hansen.  
 Hyldegaard, 19. Slg., G. Hansen.  
 Højegaard, 7. Slg., K. Jensen.  
 Ingemarsgaard, 36. Slg., E. K. Jespersen.  
 Julegaard, 38. Slg., N. J. Andersen.  
 Jydegaard, 42. Slg., Sigfred Olsen.  
 Jydegaard, 43. Slg., C. Jensen.  
 Kaasbygaard, 3. Slg., E. Dam.  
 Kaggaard, 15. Slg., H. Mogensen.  
 Kirkebogaard, 5. Vdg., J. Larsen.  
 Kjærgaard, 4. Vdg., C. Møller.  
 Kjøllergaard, 13. Slg., A. Kofoed.  
 Klingegaard, 41. Slg., Johan Steenberg.  
 Knarregaard, 3. Vdg., H. Kofoed.  
 Krogholmsgaard, 32. Slg., C. Kofoed.  
 Krusegaard, 27. Slg., L. Jørgensen.  
 Langegaard, 48. Slg., A. Stender.  
 Maegaard, 8. Vdg., V. Dam.  
 Melgaard, 4. Slg., A. Thiesen.  
 Myseregaard, 23. Slg., A. V. Knudsen.  
 Pellegaard, 17. Slg., J. Rasmussen.  
 Præstegaard, C. A. Jensen.  
 Puggegaard, 1. Slg., A. Pedersen.  
 Risegaard, 33. Slg., A. Pedersen.  
 V. Rosendalegaard, 29. Slg., C. Holm.  
 Ø. Rosendalegaard, 28. Slg., E. Lundberg.  
 Sandemandsgaard, 46. Slg., V. Thorsen.  
 Simonsgaard, 30. Slg., Sv. A. Jensen.  
 Skovgaard, 22. Slg., P. Nielsen.  
 Smedegaard, 34. Slg., V. Jørgensen.  
 Spannergaard, 47. Slg., Poul Christensen.  
 Stellegaard, 24. Slg., J. F. Mogensen.  
 Svartingegaard, 6. Vdg., C. E. Holm.  
 Tornegaard, 2. Slg., J. Bohn.  
 Tuleborg, 10. Slg., Best. M. Jensen.  
 Tyskegaard, 7. Vdg., Anna Andersen.  
 Tækkeregaard, 44. Slg., P. Thiesen.  
 Vestergaard, 5. Slg., J. P. Westh.  
 Væbogaard (Hanneskovsgaard), 45. Slg., P. Schou.

### Rø.

Baadstadgaard, 1. Vdg., P. Marker.  
 Bondegaard, 17. Slg., Ellen Funch.  
 Brommegaard, 8. Vdg., O. Kjeller.  
 Brøddegaard, 4. Slg., C. Ipsen.

Dalbygaard, 13. Slg., E. Jensen.  
 Degnegaard, L. E. Pedersen.  
 Dynddalegaard, 7. Slg., C. Vang.  
 Fløjlegaard, 18. Slg., C. Olsen.  
 Gudmingegaard, 19. Slg., A. Svendsen.  
 Helligdomsgaard, 4. Vdg., Mogens Koch.  
 Hullegaard, 1. Slg., Johan Falkenberg.  
 Kildesgaard, 19. Slg., G. Mogensen.  
 Kirkebogaard, 5. Vdg., L. C. Bech.  
 Kjøllegaard, 2. Slg., V. Riis.  
 Krakkegaard, 14. Slg., H. Kofoed.  
 Kroggaard, 21. Slg., Aug. Mortensen.  
 Lindholmsgaard, 6. Vdg., A. Kjeller.  
 Lykkegaard, 27. Slg., P. Pedersen.  
 Lynggaard, 5. Slg., J. Hansen.  
 Maegaard, 25. Slg., J. Espersen.  
 Moringegaard (L. Hallegd.), 9. Vdg., P. Nielsen.  
 Møllegaard, 3. Slg., M. Kofoed.  
 Ndr. Nørregaard, 6. Slg., C. Nørregaard.  
 Sdr. Nørregaard, 26. Slg., L. Andreasen.  
 Offergaard, 12. Slg., J. H. Funch.  
 Pellegaard, 3. Vdg., H. O. Rønne.  
 Pilegaard, 10. og 11. Slg., A. Hansen.  
 Præstegaard, Forp. H. Larsen.  
 Puggegaard, 20. Slg., Gorde Hansen.  
 Raagelundsgaard, 8. Slg., A. Jensen.  
 Skærpingegaard, 22. Slg., P. Kure.  
 Smedegaard, 15. Slg., C. J. Grønbech.  
 Spellingegaard, 2. Vdg., G. Madvig.  
 Stenbygaard, 23. Slg., A. Nielsen.  
 Stenbygaard, 24. Slg., V. Pedersen.  
 Tyskegaard, 16. Slg. og 7. Vdg., A. Rømer.

### Vestermarie.

Aagaard, 26. Slg., Gunnar Müller.  
 Ahlegaard, 54. og 56. Slg., C. Pedersen.  
 Almegaard, 19. Slg., A. Jørgensen.  
 L. Bjerregaard, 66. Slg., H. C. Marcher.  
 St. Bjerregaard, 9. Vdg., H. Sørensen.  
 Bjerget, 47. Slg., N. Knudsen.  
 Brændegaard, 21. Slg., L. Ipsen.  
 Brændegaard, 22. Slg., Chr. Jensen.  
 Bækkegaard, 29. Slg., H. Hansen.  
 L. Dalbygaard, 10. Vdg., H. V. Ahlmann.  
 St. Dalbygaard, 30. Slg.,  
 Elisabeth og Gerda Engell.  
 Dammegaard, 16. Slg., F. Cordua.  
 Elisegaard, 31. Slg. og 13. Vdg., M. Stender.  
 Ndr. Ellebygaard, 41. Slg., O. Thorsen.  
 Sdr. Ellebygaard, 40. Slg., A. Larsen.  
 Ø. Engegaard, 6. Vdg., H. Kofoed.  
 Engegaard, 18. Vdg., H. Schou.  
 Frigaard, 15. Vdg., Astrid Møller.  
 L. Gadegaard, 44. Slg., Johs. Kofoed.  
 St. Gadegaard, 43. Slg., Sv. Frigaard.  
 Gallingegaard, 55. Slg., C. E. Kofoed.  
 Gildesgaard, 12. Vdg., J. Nyholm.  
 Gyldensgaard, 14. Vdg., C. Sørensen.  
 Hakkeledgaard, 64. Slg., A. K. Westh.  
 Hakonsgaard, 39. Slg., A. Almegaard.  
 Holmegaard, 16. Vdg., C. C. V. Pedersen.  
 Hullegaard, 5. Vdg., P. Pedersen.  
 Kaggaard, 45. Slg., K. Kaas.  
 Kannekegaard, 17. Vdg., A. Sode.  
 Kantedamsgaard, 50. Slg., Marie Engell.  
 Ø. Klintgaard, 13. Slg., Chr. Kofoed.  
 Klintgaard, 14. Slg., V. Falch.  
 St. Klintgaard, 17. Slg., Sv. Kalf Hansen.  
 Klintgaard, 18. Slg., E. Funch.

Klintgaard, 20. Slg., Aage Myhre.  
 Klintgaard, 11. Vdg., M. Poulsen.  
 Kofoedgaard, 57. Slg., H. P. Jensen.  
 Kuregaard, 15. Slg., C. A. Larsen.  
 Kjømpegaard, 60. Slg., C. Larsen.  
 Kjømpegaard, 4. Vdg., Alb. Mortensen.  
 Kærgaard, 1. og 2. Slg., H. Ipsen.  
 Letholm, 53. Slg., V. Nielsen.  
 Lillegaard, 32. Slg. og Degneggaard, J. Lyngberg.  
 Loftsgaard, 23. Slg., Best. Herm. Kofoed.  
 Lyneborg, 46. Slg., C. Hansen.  
 Lynggaard, 8. Slg., J. Hjorth.  
 Løkkegaard, 68. Slg., A. Christiansen.  
 Myrebygaard, 3. Slg., P. Munch.  
 Myrebygaard, 4. Slg., H. Munch.  
 Myrebygaard, 1. Vdg., C. Mogensen.  
 Myrebygaard, 2. Vdg., C. Madsen.  
 Myrebygaard, 3. Vdg., H. Rasch.  
 Møllegaard, 7. Slg., A. Jensen.  
 Nygaard, 24. Slg., H. Kofoed.  
 Nørregaard, 49. Slg., F. Dahl.  
 Palmegaard, 62. Slg., A. Hansen.  
 Pilegaard, 51. Slg., H. A. Sode.  
 L. Pilegaard, 58. Slg., Ton Jensen.  
 Pilegaard, 59. Slg., K. Jensen.  
 Pindeløkkegaard, 67. Slg., Johs. Kofoed.  
 Plommegaard, 48. Slg., Petra Sonne.  
 Præstegaard, Forp. Kaare Kjøller.  
 Ringebygaard, 35. Slg., K. Sode Kofoed.  
 Ringebygaard, 36. Slg., H. J. Sørensen.  
 Ringebygaard, 37. Slg., H. Madsen.  
 Ringebygaard, 38. Slg., H. Rasch.  
 Rømergaard, 52. Slg., G. P. Kofoed.  
 Skovgaard, 65. Slg., H. Andersen.  
 Smørenggaard, 10. Slg., H. P. Bendtsen.  
 Smørenggaard, 11. Slg., H. Dam.  
 St. Smørenggaard, 12. Slg., A. Hansen.  
 Ø. Smørenggaard, 9. Slg., A. Jensen.  
 Smørmosgaard, 25. Slg., A. Kofoed.  
 Sosegaard, 27. Slg., A. Munch.  
 Sosegaard, 28. Slg., Poul Jensen.  
 Sosegaard, 7. Vdg., A. Schou.  
 Stensgaard, 42. Slg., J. Th. Hansen.  
 Søgaard, 33. og 34. Slg., J. S. Klo.  
 Tingstedgaard, 61. Slg., O. Andersen.  
 Tvillinggaard, 5. Slg., P. Kofoed.  
 Tvillinggaard, 6. Slg., H. C. Jørgensen.  
 Tyskegaard, 63. Slg., G. Andersen.  
 Vestergaard, 8. Vdg., G. Cordua.

### Østerlars.

Aagaard, 37. og 38. Slg., J. Jensen.  
 Agerbygaard, 8. Slg., E. Lund.  
 Aspeggaard, 35. Slg., L. C. Poulsen.  
 Bakkegaard, 32. Slg., E. Hansen.  
 Bakkegaard, 18. Vdg., H. Madsen.  
 Bjerregaard, 20. Vdg., P. Jørgensen.  
 Bobbegaard, 17. Vdg., J. J. Nielsen.  
 Bækkegaard, 26. Slg., H. Hjorth Hansen.  
 Dalegaard, 31. Slg., Poul Nygaard.  
 Damaskegaard, 3. Slg., J. V. Jørgensen.  
 Dammegaard, 8. Vdg., J. Andersen.  
 Egeskovsgaard, 42. Slg., Peter Nielsen.  
 Fløjlegaard, 7. Slg., Aage Lassen.  
 Gadegaard, 7. Vdg., P. S. Harild.  
 Gamlevælde, 10. Slg., Th. Dam.  
 Gamlevælde, 11. Slg., F. Ancher.  
 Gamlevælde, 12. Slg., V. Kjøller.  
 Gamlevælde, 13. Slg., H. Lassen.

Glaseregaard, 25. Slg., M. Jensen.  
 Hallegaard, 15. Vdg., Villy Olsen.  
 Heslegaard, 21. Vdg., J. H. Dam.  
 Hjortegaard, 29. Slg., R. Jensen.  
 Holsegaard, 45. Slg., A. Rasmussen.  
 Hullegaard, 9. Slg., H. Madsen.  
 Kirkebogaard, 11. Vdg., A. Kofoed Jacobsen.  
 Kjeldsebygaard, 19. og 21. Slg., W. Kure.  
 Kjeldsebygaard, 20. Slg., A. Munch.  
 Kjeldsebygaard, 22. Slg., Chr. Andersen.  
 Kjeldsebygaard, 23. Slg., Jul. Hansen.  
 Kjeldsebygaard, 24. Slg., Sigrid Ingvorsen.  
 Knarregaard, 47. Slg., Ove Jensen.  
 Kobbegaard, 2. Vdg., N. O. Olsen.  
 Kroggaard, 1. Slg., Ole J. Thorsen.  
 Kroggaard, 44. Slg., Frank Jensen.  
 Lehnshjerggaard, 5. Vdg., H. Jensen.  
 Lehnsgaard, Proprtgd., O. Klingenberg Jochumsen  
 Lillegaard, 29. Slg., V. Pedersen.  
 Loftsgaard, 15. Slg., O. Pedersen.  
 Louegaard, 19. Vdg., A. Munch.  
 Lynggaard, 34. Slg., A. Hermansen.  
 Løkkegaard, 46. Slg., A. Poulsen.  
 Melstedgaard, 2. Slg., J. P. Svendsen.  
 Ny Elleskov, 43. Slg., H. Dahl.  
 Nygaard, 1. Vdg., V. Lund.  
 Nørregaard, 5. Slg., E. Thorn.  
 Pilegaard, 36. Slg., N. Mortensen.  
 Præstegaard, Forp. V. Jørgensen.  
 Pæregaard, 3. Vdg., Carl Svendsen.  
 Raagelundsgaard, 4. Vdg., H. M. Olsen.  
 Riemandsgaard, 4. Slg., H. Andersen.  
 Risegaard, 27. Slg., O. Mortensen.  
 Risenholm, 28. Slg., Julie Mortensen.  
 Risenlund, 30. Slg., S. Andersen.  
 Rodholmsgaard, 22. Slg., O. Lundberg.  
 Sandegaard, 6. Slg., Johan Grønbech.  
 Sandegaard, 14. Slg., A. Madsen.  
 Sigtegaard, 16. Vdg., A. Kure.  
 Slettegaard, 6. Vdg., V. Harild.  
 L. Spagergaard, 40. Slg., Janus Jensen.  
 St. Spagergaard, 41. Slg., J. C. Dam.  
 Stangegaard, 48. Slg., H. C. Pedersen.  
 Strandbygaard, 16. Slg., M. Th. Ipsen.  
 Strandbygaard, 17. Slg., H. E. Maegaard.  
 Strandbygaard, 18. Slg., F. Folkmann.  
 Søndregaard, 33. Slg., Rudolf Sonne.  
 Tornegaard, 12. Vdg., Villy Andersen.  
 Vestergaard, 9. Vdg., Edv. Larsen.  
 Ødegaard, 14. Vdg., J. Lund.

### Østermarie.

Aagaard, 44. og 45. Slg., V. Pedersen.  
 Aaløsegaard, 1. Slg., E. Kofoed.  
 Albuegaard, 53. Slg., P. Pedersen.  
 L. Almegaard, 59. Slg., V. Pedersen.  
 St. Almegaard, 60. Slg., Edv. Jensen.  
 Aspeggaard, 49. Slg., P. Jensen.  
 St. Bakkegaard, 76. Slg., H. Riis.  
 Baunegaard, 75. Slg., H. P. Riis.  
 Brogaard, 30. Slg., Aage Pedersen.  
 Bruunsgaard, 1. Vdg., V. Jørgensen.  
 Brændegaard, 77. Slg., Jenny Jensen.  
 Buskegaard, 24. og 25. Slg., H. Nielsen.  
 Byfogedgaard, 33. Slg., Jenny Kofoed.  
 Bækkegaard, 26. Slg., S. Lund.  
 Dalslundegaard, 46. Slg., C. Lund.  
 Duegaard, 70. Slg., H. A. Hansen.  
 Ellebygaard, 62. Slg., E. Ellebye.

Ellebygaard, 63. Slg., Th. Larsen.  
 Ellebygaard, 64. Slg., J. P. Jensen.  
 Ellebygaard, 65. Slg., C. Kjøller.  
 Ellesgaard, 15. Slg., A. Svendsen.  
 L. Frigaard, 5. Slg., H. Svendsen.  
 St. Frigaard, 4. Vdg., O. Høst.  
 Frostegaard, 52. Slg., V. Lund.  
 Frydenlund, 8. Vdg., K. Pedersen.  
 Gadebygaard, Proprtgd., Bøgeskov.  
 Gammeltoftegaard, 80. Slg., V. Nielsen.  
 Gastegaard, 2. Slg., A. Jørgensen.  
 Grammegaard, 14. Vdg., E. Hansen.  
 Gyldensgaard, 17. Vdg., C. Hansen.  
 L. Hallegaard, 42. Slg., A. Nielsen.  
 St. Hallegaard, 43. Slg., N. Pedersen.  
 Halsegaard, Proprtgd., A. Riis.  
 Hentregaard, 13. Vdg., J. C. Andersen.  
 Hjortegaard, 55. og 56. Slg., P. Hjorth.  
 Hjulmagergaard, 74. Slg., C. A. Christiansen.  
 Holmegaard, 68. Slg., V. Mogensen.  
 Hoppegaard, 37. Slg., E. Rasmussen.  
 Hullegaard, 7. Slg., Povl Olsen.  
 Iseregaard, 7. Vdg., O. Runge Svendsen.  
 Jeftehjemmet, 22. og 23. Vdg., P. Pedersen.  
 Jessegaard, 61. Slg., P. Kjøller.  
 Kirkebogaard, 2. Vdg., J. Christensen.  
 Kirkebygaard, 73. Slg., Marie Pihl.  
 Kjøllergaard, 39. Slg., C. Pedersen.  
 Kløvegaard, 4. Slg., A. Eskildsen.  
 Kofoedgaard, Proprtgd., A. Jensen.  
 Krogegaard, 6. Vdg., P. Kofoed.  
 Krusegaard, 12. Slg., H. Hansen.  
 Kuregaard, 31. Slg., P. Sommer.  
 Langensgaard, 71. Slg., W. Dam.  
 Lauegaard, 27. Slg., J. Hansen.  
 Lersbygaard, 35. Slg., V. Kofoed.  
 Lesleregaaard, 10. Vdg., A. Ipsen.  
 Lindholmgaard, 36. Slg., C. Kjeldsen.  
 Lousgaard, 48. Slg., C. Christoffersen.  
 Lundegaard, 32. Slg., H. Brandt.

Maglegaard, 5. og 15. Vdg., H. Marcher.  
 Markusgaard, 41. Slg., S. Wridt.  
 Munkegaard, 10. Slg., H. Hansen.  
 Munkegaard, 78. Slg., C. Jensen.  
 Myregaard, 57. Slg., Segina Hansen.  
 Nygaard, 21. Vdg., Asta Kure.  
 Nørregaard, 3. Vdg., C. Larsen.  
 Offergaard, 28. Slg., K. Olsen.  
 Pilegaard, 72. Slg., L. Hansen.  
 Præstegaard, Forp. H. Jensen.  
 Randkløvegaard, 14. og 16. Slg., H. Sonne.  
 Randkløvegaard, 17. Slg., C. Kofoed.  
 Randkløvegaard, 18. Slg., Helga Schou.  
 Rangbygaard, 67. Slg., A. Folkmann.  
 St. Ravnsgaard, 13. Slg., A. Pedersen.  
 Risegaard, 8. Slg., H. Hansen.  
 Risegaard, 9. Slg., G. Hansen.  
 Rynsegaard, 66. Slg., C. Tranberg.  
 Sandegaard, 6. Slg., G. Jensen.  
 Sejersgaard, 34. Slg., J. Jensen.  
 Siegaard, 29. Slg., C. Olsen.  
 Sjøllegaard, 22. Slg., A. Hansen.  
 Skadegaard, 38. Slg., V. Pedersen.  
 Skottehjem, 19. Vdg., H. Møller.  
 Skovgaard, 40. Slg., O. Pedersen.  
 Skovlundegaard, 47. Slg., H. Mikkelsen.  
 Skrullegaard, 79. Slg., A. Dam.  
 Smedegaard, 3. Slg., S. Petersen.  
 Smedegaard, 50. og 51. Slg., H. Nielsen.  
 Stamperegaard, 69. Slg., H. Nielsen.  
 Styrmandsgaard, 12. Vdg., H. Ipsen.  
 Søgaard, 19. Slg., J. Hansen.  
 Søhjemmet, 20. Vdg., A. Jensen.  
 Søndregaard, 54. Slg., E. Pedersen.  
 Vestergaard, 11. Vdg., H. Grønbech.  
 Vornedegaardshus, 18. Vdg., Anine Hansen.  
 Ypnastedgaard, 20. og 21. Slg., V. Skotte.  
 L. Ølegaard, 9. Vdg., O. Jensen.  
 St. Ølegaard, 58. Slg., C. Jensen.  
 Østergaard, 11. Slg., E. Andersen.

AFDELING **IV**

---

**AMTSREALREGISTER** OG

**REALREGISTER** FOR

**KOMMUNERNE**

# Amtsrealregister.

**Bornholms Amt** omfatter Bornholm og den lille Øgruppe Ertholmene, hvoraf den største er Christiansø. Amtets samlede Størrelse er 587,5 km<sup>2</sup>, og den samlede Folkemængde var ved den officielle Tælling i 1935 45,930, nemlig 20,047 i Købstæderne og 25,883 paa Landet.

Amtet omfatter 6 Købstæder: Aakirkeby, Allinge-Sandvig, Hasle, Nexø, Rønne og Svaneke, samt 15 Sognekommuner: Aaker, Bodilsker, Ibsker, Klemensker, Knudsker, Nyker, Nylars, Olsker, Pedersker, Poulsker, Rutsker, Rø, Vestermarie, Østerlars-Gudhjem, Østermarie. Ertholmene, der ikke er nogen selvstændig Kommune, ejes og administreres af Marineministeriet.

Bornholm er inddelt i 4 Herreder: Vester Herred, der bestaar af Vestermarie, Knudsker, Nylars og Nyker, Nordre Herred, der bestaar af Olsker, Klemensker, Rutsker og Rø, Øster Herred, der bestaar af Østermarie, Ibsker, Østerlars-Gudhjem, og Søndre Herred, der bestaar af Bodilsker, Pedersker, Poulsker og Aaker.

Øen har Form som en skæv Firkant, hvis fire Hjørner dannes af Hammerens Pynt mod Nord, Rønne mod Vest, Dueodde mod Syd og Svaneke mod Øst. Afstanden fra Hammeren til Dueodde er 40 km, fra Rønne til Svaneke 28 km. Øens Omkreds er 105 km. Afstanden fra Rønne til København ad Søvejen er 180 km. Fra Svaneke til Christiansø er der ca. 24 km.

\* \* \*

**Amtmand.** P. Chr. von Stemann (siden 1. Januar 1934).

**Ambulance.** Forlang blot Ambulancen.

**Amts Bibliotek, Bornholms.** St. Torv, Rønne. ☞704.

Udlaan: Hverdage 10—19. Læsesal: Hverdage: 10—22 (1/6—31/8 10—20). Bestyrelsens Form.: Borgm. Niels Nielsen. Overbibliotekar: E. Göttsche. Bibliotekarer: Frk. E. Valentiner Branth og Frk. Thorborg Pedersen.

**Amtsbrændselsudvalget.** Amtmanden, kgl. Skovrider J. A. Nielsen og Sogneraadform. Hans Svendsen. Sekretær: Amtsfuldmægtig, cand. jur. Frk. Karen Bæk.

**Amtsforvalter.** Chr. Hendil.

**Amtskornnævn.** Amtmanden (Form.), Gdr. Cordua, Vestergaard, Vestermarie, Møllejer Kofoed, Nymølle, Nexø, Avlsbr. Johs. Poulsen, Snogebæk pr. Nexø, og Hmd. P. A. Thorsen, Østerlars.

**Amtskontoret.** Amtsgaarden, Storegade 32, Rønne. ☞220. Kontortid 9—12 og 14—16. I Tiden fra 15. Maj til 15. Septbr. lukkes der dog om Lørdagen Kl. 12. Amtsfuldmægtig og Amtsraadssekretær: Cand jur. E. A. Abitz. Amtsfuldmægtige: Cand. jur. Jørgen G. Colberg og cand. jur. Frk. Karen Bæk. Amtsbogholder og Skolefondskasserer: O. V. Jessen. Kontorassistenter: Frk.

Alfa Larsen og Frk. Ellen Thorsen. Kontoraspirant: Frk. Kofoed.

**Amtslæge.** Svend Edvard Kofoed, Skindergade, Rønne. ☞475. (13—15).

**Amtsraadet** bestaar af Amtmanden, der er Form., samt 15 valgte Medlemmer. Deraf 6 af Byerne og 9 af Landkommunerne. De valgte Medlemmer er for Tiden:

For Byerne:

Blikkenslager Aage B. Andersen, Nexø (S.).

Kommunekasserer J. Klausen, Svaneke (S.).

Borgm. Alfr. Kofoed, Nexø (V.).

Snedkerm. Andr. Kure, Rønne (K.).

Borgm. Niels Nielsen, Rønne (S.).

Borgm. Alfr. Pedersen, Allinge (S.).

Fra Landkommunerne:

Bagerm. Fr. Aakerlund, Østermarie (S.).

Avlsbr. Axel Blem, Solvang, Klemensker (V.).

Konsulent Aage Brandt, Bakkegaard, Nylars (udenf. Partierne).

Gdr. Axel Due, St. Myregaard, Pedersker (V.).

Rentier Chr. Kaas, Nørrebo, Poulsker (K.).

Hmd. H. Chr. Jensen, Bidstrupsminde, Aaker (V.).

Avlsbr. Johs. Poulsen, Snogebæk (S.).

Sogneraadform. Hans Svendsen, Nyker (S.).

Gdr. Th. Thinggaard, Pluggegaard, Nyker (V.).

**Forretningsudvalg:** Amtmanden, Alfr. Kofoed, Andr. Kure, Aage Andersen og Johs. Poulsen.

**Kasse- og Regnskabsudvalg:** Amtmanden, Axel Due, Niels Nielsen, H. Svendsen og Axel Blem.

**Lønningsudvalg:** Amtmanden, Axel Blem, Aage Brandt, Aage Andersen, J. Klausen, Andr. Kure og H. Svendsen.

**Sygehusudvalg:** Amtmanden, Fr. Aakerlund, Axel Blem, Alfr. Kofoed, Alfr. Pedersen.

**Tilsyn med Sognekommunerne:** Chr. Kaas og Fr. Aakerlund.

**Udvalg angaaende Tilskud til almene Formaal:** Amtmanden, Axel Blem, Aage B. Andersen, Andr. Kure og Alfr. Pedersen.

**Vej- og Vandløbsudvalg:** Amtmanden, Axel Due, Chr. Kaas, H. Svendsen, Th. Thinggaard og Johs. Poulsen.

**Udvalg ang. Beværter-Sager:** Amtmanden, Aage Brandt, H. Svendsen, Fr. Aakerlund og H. C. Jensen.

**Bivejsudvalg:** Amtmanden, Aage Brandt, Axel Due, Johs. Poulsen og H. Svendsen.

**Udvalg ang. Understøttelse til Højskole- og Landbrugsskoleelever m. fl.:** Amtmanden, Aage Brandt, Axel Due, Fr. Aakerlund og Alfr. Pedersen.

**Amtsrevisor.** Pens. Lærer H. Westh, Haslevej 34, Rønne, for de amtskommunale og Gdr. H. A.

- Marcher, Spidsegaard, Poulsker, for de sognekommunale Regnskaber.
- Amtsskolekonsulent.** Lærer O. A. Nielsen, Kirkeskolen, Østermarie.
- Amtssygehuset, Rønne.** Bestyrelse: Amtmanden, Konsulent Aage Brandt, Borgm. Alfr. Pedersen, Borgm. Niels Nielsen, Gdr. Th. Thinggaard. Overlæger: Søren Chr. Iversen paa Afd. A (kirurgisk Afd.) og Overlæge, Dr. med. H. Chr. Olsen paa Afd. B (epidemisk Afd.) og Afd. C (medicinsk Afd.). Reservelæger: Agnar Joensen paa Afd. A og Erling Nielsen paa Afd. B og C. Sygehusinspektør: Th. Sommer. ☞765. Kontortid: 9—12 og 14—17. Oversygeplejerske: Frk. Marie Seeger. — Afd. A. ☞10. Besøgstid: 14<sup>1</sup>/<sub>2</sub>—15<sup>1</sup>/<sub>2</sub>. Søndag tillige 11—12. Afdelingssygeplejersker: Frk. Karen Pedersen og Frk. Ellen Sonne. — Afd. B. ☞274. (Ingen Besøgstid). Afdelingssygeplejerske: Frk. Birgitte Christensen. — Afd. C. ☞206. Besøgstid: 14<sup>1</sup>/<sub>2</sub>—15<sup>1</sup>/<sub>2</sub>. Søndag tillige 11—12. Afdelingssygeplejerske: Frk. Karen Marie Eriksen. — Ambulant Lys-, Bade- og Massageafdeling. ☞765. Afdelingssygeplejerske: Frk. Marie Sommer. Massøse: Frk. Edith Koføed. Oldfrue: Frk. Hedvig Marchall. Økonoma: Frk. Helle Larsen. ☞134.
- Amtstuen, Raadhustræde, Rønne.** ☞260. Kontortid: 9—12 og 14—16. Amtstuefuldmægtig: P. Munch. Assistent: Sigurd Weinrich. Kontorist: Frk. Gerda Larsen.
- Amtsvejvæsen.** Amtsvejsinspektør: Driftsinspektør cand. polyt. C. Milner. Kontor: Stationsvej. ☞539. Kontortid: 9—12 og 13—16<sup>1</sup>/<sub>2</sub>. Vejingeniør: Cand. polyt. R. Sørensen og cand. polyt. G. Thomsen. Vejass.: V. A. Holst. Bogholderske: Frk. Aagot Rasch Lau. Kontorass.: Frk. Ellen Jensen.
- Arbejds- og Tvangsarbejdsanstalt ved Rønne.** Forvalter: V. Rasmussen. ☞147.
- Arresthuset, Rønne.** ☞75. Arrestforvarer: A. J. Kreutzberg.
- Bornholms Amts Arbejdsanvisningskontor.** ☞Rønne 269. Kontortid: 8—10 og 14—16. Kontorbest.: O. H. Aagesen.
- Bornholms Skovdyrkereforening.** Skovrider C. C. Hornung, Svaneke. ☞Svaneke 116.
- Bornholms Tuberkulosesanatorium.** (Ejendoms-skyld 70,0). Bestyrelse: Form.: Redaktør N. C. Nielsen, Rønne, Gdr. Th. Thinggaard, Pluggegaard, Nyker, og Sogneraadform. A. Lambrecht, Rutsker. Form. for Repræsentantskabet: Sogneraadform. A. Hansen, Skovgaard, Aaker. Overlæge: Dr. med. H. Chr. Olsen. Inspektør: Sygehusinsp. Th. Sommer. Oversygeplejerske: Frk. Valborg Hjorth. Økonoma: Frk. Klara Munch. Besøgstid: Onsdag og Søndag 10—11 og 15—17. ☞91.
- Bornholms Amts Tuberkulosestation, Nygade, Rønne.** Stationslæge: Overlæge H. Chr. Olsen, Sygeplejerske: Frk. Alexandra Pedersen.
- Bornholms Værn.** (Se Militærvæsen).
- Bornholms Flyveplads A/S, Rønne.** Bestyrelse: Borgm. Niels Nielsen (Form.), Amtmanden (Næstform.), Ingeniør C. Milner, Gdr. Axel Due, St. Myregaard, Pedersker, Bagerm. Fr. Aakerlund, Østermarie, Direktør, Sagfører, cand. jur. Thorkild Lund, Rønne, Havnebetjent Valdemar Jensen, Rønne, Sygekasseinkassator Axel Jensen, Rønne, Hotelejer J. Lyngby, Rønne, Borgm. Nissen Petersen, Aakirkeby, og Bankdir. C. J. Jørgensen, Rønne. — Havne- og Flyveleder: Vald. Lauritsen. — Billetsalgssteder til Flyveruten: Bornholmske Jernbaner. ☞1059. Jernbanekiosken. ☞390. Frits Sørensens Boghandel. ☞167.
- Forsyningsudvalget for Bornholm af 1939.** Amtmanden (Form.), Gdr. Axel Due, St. Myregaard, Pedersker, Sogneraadform. Hans Svendsen, Nyker, Landstingsmand, Borgm. Niels Nielsen, Rønne, Borgm. Nissen Petersen, Aakirkeby, Sogneraadform. Jens Jensen, Ellebygaard, Østermarie, Gdr. Brandt Kofod, Brandsgaard, Bodilsker, Avisbr. Paul Ipsen, Klintvang, Aakirkeby, Konsul Frederiksen, Rønne, Købm. Kjærgaard, Nexø. Dir. Jespersen, Bornholms Valsemølle, Aakirkeby, og Havnebetjent Valdemar Jensen, Murrergade 3, Rønne.
- Fyrvæsen.** Paa Bornholm findes 5 Fyr, nemlig 2 paa Hammeren, 2 paa Dueodde og 1 i Svaneke. Endvidere findes 1 Fyr paa Christiansø. (Se Realregister for Kommunerne.)
- Gejstlig Inddeling.** Amtet hører under Sjællands Stift. Det er inddelt i 2 Provstier: Vestre Provsti, Provst M. Matthiesen, Rønne, og Østre Provsti, Provst L. Blang, Pedersker. Under Vestre Provsti hører samme Kommuner som under Rønne Retskreds. Under Østre Provsti som under Nexø Retskreds.
- Gældssanering for Landbrugere i Bornholms Amt.** Form.: Gdr. Marcus Blem, Engegaard, Nylars, udnævnt af Landbrugsministeriet; Propr. Marcher, Frennegaard, Ibsker pr. Svaneke, valgt af Landøkonomisk Forening; Hmd. Viggo Pedersen, Bakkehuset, Aaker, valgt af De samv. bornholmske Husmandsforeninger; Amtsraadsmedlem, Snedkermester Andr. Kure, Rønne, valgt af Provinshandelskammeret og Fællesrepræsentationen for Haandværk og Industri.
- Handelsretten for Retskreds Nr. 25, Rønne Købstad** Købm. Jens V. Nielsen, Rønne. m. v. Købm. S. P. Sillehoved, Rønne. Kommis Georg Larsen, Rønne. Købm., Konsul Svend Frederiksen, Rønne. Købm., Konsul Magnus Bidstrup, Rønne. Konsul Ludvig Hintze, Rønne. Forretningsfører E. Fogh, Rønne. Direktør Jens Nørregaard, Rønne. Forretningsfører Emil Koføed, Hasle. Købm. E. M. Bech, Allinge.
- Handelsskolen i Rønne.** Forstander: N. M. Pedersen. ☞Rønne 485.
- Husholdningsskole.** Bornholms Husholdningsskole, Nylars. ☞Lo. 116x. Indehaver: Fru Hansigne Hansen.
- Højskole.** Bornholms Højskole, Alm. ☞Aak. 77. Forstander: P. Gamborg Nielsen.
- Jernbaner.** Hovedkontoret for de bornholmske Jernbaner, Stationsvej. ☞162. (7<sup>1</sup>/<sub>2</sub>—12 og 13—16<sup>1</sup>/<sub>2</sub>). Driftsbestyrer: Ingeniør, cand. polyt. C. Milner. Fuldmægtig: J. Chr. Øbergsgen. Ass.: Ludvig Mahler Jørgensen. Vognfordelingskontor ☞592. (8—12 og 14—18). Trafikleder: H. P. Koføed. (Jernbanestationer, se Realregister for Kommunerne.) (Jernbanernes Bestyrelse, se Firmaregister.)
- Kapitelstaksnævn.** Til Ansættelse af Kapitelstakster for Bornholm er følgende udnævnt: Pakhusbestyrer Johs. Dam, Østermarie, Pakhusbestyrer C. Funch, Rønne, Propr. Johannes Funch, St. Hal-

legaard, Olsker, Avlsbr. Hans Pedersen, Møllehuset, Østerlars, og Forretningsf. J. C. Pedersen, Nexø.

**Kirkeskriver** paa Bornholm: Amtsfuldægtig, cand. jur. Jørgen Colberg.

#### Konsulater.

Finlands Vice-Konsulat: Kgl. Vejer og Maaler Alfr. Bidstrup, Rønne.

Fransk Konsularagent: Bankdirektør L. Mogensen, Rønne.

Nederlands Vice-Konsulat: Direktør H. Madsen, Rønne.

Norsk Vice-Konsulat: Købm. Axel Hansen, Rønne.

Svensk Vice-Konsulat: Købm. Svend Frederiksen, Rønne.

Tysk Konsulat: Købm. L. Hintze, Rønne, og Købm. Chr. M. Smidt, Svaneke.

#### Legater.

James Johnsons Legat for værdige trængende paa Bornholm. Stort: Kr. 30,000. Renterne uddeles fortrinsvis til Personer, som uden egen Skyld er trængende paa Grund af Sygdom eller lignende, herunder Udgifter til Børns Videreuddannelse. Uddelingen sker efter forud indhentet Erklæring fra det sociale Udvalg i Andrage-rens Bopælskommune. Bestyres af Amtsraadet.

Etatsraadinde Koefoeds Legat til nyttig Anvendelse paa Bornholm, særlig til Stenkuls Fremdragning og til Skovplantning, fortrinsvis paa Købstædernes Udmarksjorder. Stort: Kr. 146,700. Bestyres af Landbrugsministeriets Landvæsenkontor, der dog af Renterne — ca. 6000 Kr. aarlig — afgiver 800 Kr. hvert Aar til Indenrigsministeriet til Formaal, der sorterer under dette Ministerium.

Etatsraadinde Koefoeds Legat for værdige trængende Somænd, deres Enker og Børn paa Bornholm. Stort: Ca. Kr. 180,000. Legatet uddeles i Portioner paa 200 Kr., 160 Kr., 140 Kr. og 100 Kr. Bestyres af en Komité med Politimesteren som Sekretær og Regnskabsfører.

Etatsraadinde Koefoeds Legater til Borgerskoler paa Bornholm i Byerne Hasle, Nexø, Rønne og Svaneke. Stort: Kr. 41,274,73. Bestyres af Amtet.

Etatsraadinde Koefoeds Legater til Arbejdshuse paa Bornholm i Byerne Hasle, Nexø, Rønne og Svaneke. Stort: Kr. 66,142,28. Bestyres af Amtet.

Kommandørinde Koefoeds Legat. Stort: Kr. 6355,06. Renterne uddeles til 4 værdige trængende Enker eller ugifte, aldrende Fruentimmer paa Bornholm. Bestyres af Amtmanden.

Kronprins Frederiks Legat. Stort: Kr. 2000,00. Renterne anvendes til Understøttelse for værdige trængende ældre eller svagelige Tyende paa Bornholm. Bestyres af Præmieforeningen for Bornholms Tjenestetyende.

#### Militærvæsen (Bornholms Værn).

Kommandant og Chef for Bornholms Værn: Oberst J. T. Waagepetersen, der tillige er Chef for 6. Udskrivningskreds og Mønstringsbestyrer. Kontorer: Roseng., Rønne (9—12 og 13—15). 42. Overofficerter: Aage Sørensen og H. P. Hansen (ansatte ved Værnet). Ritmester L. P. Olsen (Fuldægtig ved Udskrivningskontoret). Kontorass.: B. Mogensen.

Bornholms Værn omfatter alt paa Bornholm udskrevet værnepligtigt Mandskab. Til Raadighed for Værnet er følgende ansatte: Kapt. af Re-

servern: N. A. Engell, Stubbegaard, H. C. T. K. Rømer, Svanegaard, J. N. Hansen, Sjælland, K. T. M. Jensen, Almindingen, og H. C. Lohmann, Rønne.

Magasinerne i Rønne og Stausdal: Regnskabsfører og Depotofficiant: Overofficiant Aage Sørensen. Skriver: Overofficiant H. P. Hansen. Skytsmekaniker: Felthaandværker N. P. B. Rasmussen. Magasinformand: O. V. Didriksen. Opsynsmand i Stausdal: K. J. Hansen.

**Motor kørsel.** Ministeriets sagkyndige for Amtet er for 1. Kreds (Rønne Retskreds): Gasværksbestyrer Johs. Stibolt, Rønne, og for 2. Kreds (Nexø Retskreds): Fabrikant Chr. Svendsen, Nexø.

**Museum.** Bornholms Museum, beliggende Hj. af L. Madsesg. og Sct. Mortensg., Rønne. Besøgstid: Maj—November: Hverdage 14—17, Søndage 13—16. November—Maj: Søndag, Tirsdag og Torsdag 13—16. Til alle andre Tider kan Museet ogsaa besøges mod forhøjet Entré ved Henvendelse til Kustode H. P. Holm, Violstræde 9. Alle Skoler har fri Adgang. Bestyrelsens Form.: Lektor Th. Lind.

**Naturfredningsnævn.** Form.: Dommer E. Zeuthen, Rønne.

**Nævningearslisteudvalg.** Amtmanden (Formand), Borgmester Niels Nielsen, Rønne, Konsulent Aage Brandt, Nylars, Proprietær C. Johnsen, Kannekegaard pr. Nexø, og Lærer Fridlev Skovmand, Rønne. Sekretær: Amtsfuld., cand. jur. Jørgen Colberg.

**Retslig Inddeling.** Amtet bestaar af 1 Politikreds (18. Kreds). Politimester: P. d'Auchamp. Politifuldmægtige: Cand. jur. C. Holm, Rønne, og cand. jur. H. H. Løvstrand, Nexø. Politiaas.: Johs. Hansen, Rønne. 2 Retskrede. Dommer E. Zeuthen for Rønne Retskreds (25. Kr.). Dommerfuldm.: Cand. jur. S. Fossum Poulsen og cand. jur. E. Caspersen, begge Rønne. Dommer Johs. Olsen for Nexø Retskreds (26. Kr.). Dommerfuldm.: Cand. jur. S. Hassing, Nexø. Under Rønne Retskreds hører Købstæderne: Allinge-Sandvig, Hasle og Rønne samt Landkommunerne: Klemensker, Knudsker, Nyker, Nylars, Vestermarie samt (med Bitingssted i Hasle) Rutsker, (med Bitingssted i Allinge) Olsker, Rø og Rutsker Udmark.

Under Nexø Retskreds hører Købstæderne: Aakirkeby, Nexø og Svaneke samt Landkommunerne: Aaker, Bodilsker, Pedersker, Poulsker samt (med Bi-Tingsted i Svaneke) Ibsker, Østerlars-Gudhjem og Østermarie. (Se iøvrigt Realregister for Rønne og Nexø).

**Rigsdagen.** Amtet omfatter 2 Folketingskredse og 1 Landstingskreds. 1. Folketingskreds bestaar af Byerne Allinge-Sandvig, Hasle og Rønne samt Landkommunerne Klemensker, Knudsker, Nyker, Nylars, Olsker, Rutsker og Vestermarie. Kredsen repræsenteres af Redaktør H. Rasmussen, Rønne (S.), der er Folketingets Formand. 2. Folketingskreds omfatter Resten af Amtet. Kredsen repræsenteres af Gdr. H. C. Koefoed, Markeregaard, Poulsker (V.). Landstingsmandatet indehaves af Borgmester Niels Nielsen, Rønne (S.).

**Skattevæsen.** Bornholms Amtstuedistrikt omfatter hele Amtet med Kontor i Rønne. 260. Kontortid: 9—12 og 14—16. I Henhold til Lov om Indkomst- og Formueskat til Staten er Amtet delt i 2 Skattekrede med 3 Skatteraadsmlemmer i hver Kreds. Rønne Skattekreds: Overrets-



sagfører Th. Thaarlund, Rønne (Form.), Borgm. Alfr. Pedersen, Allinge, og Gdr. Marcus Blem, Engegaard, Nylars. Nexø Skattekreds: Johs. E. Larsen, Aakirkeby (Form.), Gdr. Brandt Nielsen, Bodilsker, og Gdr. E. Thorn, Nørregaard, Østerlars.

I Henhold til Lov om Ejendomsskyld er Amtet delt i 3 Skyldkredse (Vurderingskredse). Vestre Skyldkreds: Vurderingsformand: Landinspektør Hj. Kofoed, Rønne. Nordre Skyldkreds: Vurderingsformand: Gelius Kofoed, Bauehøj, Østermarie. Østre Skyldkreds: Vurderingsformand: Folketingsmand H. C. Kofoed, Markeregaard, Poulsker. Vurderingsmændene for disse 3 Skyldkredse danner Bornholms Skyldraad med Landinspektør Hjalmar Kofoed som Formand.

**Skibstilsyn.** Statens Tilsyn med Skibe. Ledende Synsmand: N. P. Holm, Rønne.

**Skoledirektion for Bornholm.** Amtmanden (Form.), Provst L. Blang, Rentier Chr. Kaas, Poulsker, Gdr. Axel Due og Sogneraadform. Hans Svendsen.

**Sogneraadskonsulent.** Amtfuldm., cand. jur. Jørgen Colberg, Rønne.

**Statshusmandskommission.** Form.: Avlsbr. Paul Ipsen, Klintvang, Aakirkeby.

**Statsskolen i Rønne.** Rektor: H. J. Pihl. ☞ 628. (Se iøvrigt Realregister for Rønne).

**Statsskovvæsen.** Bornholms Skovdistrikt omfatter Stats-Skoven Almindingen, Blykøbbe Plantage, Rø Plantage og Slotslyngen, ialt ca. 3400 ha. Kgl. Skovrider: J. A. Nielsen. Skovfogeder: S. Lærkesen, Koldekildehus, A. V. Jerking, Lindesbjerg-  
hus, A. F. V. Sejer, Segen, H. Jensen, Borge-  
dalshus, Rø Plantage, R. Skovmand, Dueaas, Blykøbbe, samt 19 Skovbetjente. Skovkasserer: Amtsforvalter Chr. Hendil.

**Søretten** for Bornholm. Søretsmedlemmer: Skibsmægler Chr. Pedersen, Rønne, Gasværksbestyrer Jens K. Pedersen, Hasle, Havnefoged Vilh. Maribo, Allinge, Maskinmester Jens P. Pedersen, Sandvig, fhv. Dampskibsfører Hans Peder Hjorth, Svaneke, fhv. Dampskibsfører, Sparekassedir. J. Jørgensen, Svaneke, Lods C. Lerche, Nexø, Havnebejant, fhv. Dampskibsfører Oscar Madsen, Nexø, Havnefoged Vald. Andersen, Rønne, Lods Knud Andreas Schou, Rønne, Navigationslærer P. K. V. Pedersen, Rønne, Førstelods Esper Andreas Larsen, Rønne, Skibsbygmester Chr. Lind, Rønne, Maskinkonstruktør Karl Anker, Hasle, Havnefoged Carl Chr. Pedersen, Hasle, fhv. Skibsfører, kgl. Vejer og Maaler Marius August Kristensen, Hasle, Fyrmester, fhv. Maskinmester J. P. Jensen, Svaneke, fhv. Kaptajn Emil Hansen, Nexø, og Fabrikant Chr. Svendsen, Nexø.

**Telefonelskab.** Bornholms Telefonskab A/S. Kontorer: Sct. Mortensgade, Rønne. ☞ 17. (9—12 og 13<sup>1/2</sup>—17<sup>1/2</sup>.) Driftsbestyrer: C. T. C. Heinø. Ingeniør: cand. polyt. E. Kristiansen. Bogholder: A. Bech. Kasserer: Frk. Agnes Kofoed. (Se iøvrigt Firma- og Aktieselskabs Register.)

**Telefonudvalg.** Bornholms Telefonudvalg. Form.: Installatør P. Larsen, Rønne.

**Udlaan** af umyndiges og andre under offentlig Tilsyn staaende Midler. Form. for Laanebestyrelsen: Gdr. Hans Pedersen, Møllehuset, Østerlars (udnævnt af Justitsministeriet), Snedkerm. A. Kure, Rønne (valgt af Amtsraadet).

**Voldgiftsretten** ang. Husdyr i Henhold til Lov Nr. 94 af 15. Marts 1939. Rønne Retskreds: Sandemand Boesen, Rutsker, Form., Forvalter V. Rasmussen, Rønne, Næstform., Gdr. Jens Holm, Asseregaard, Klemensker, Avlsbr. Joh. Dam, Solbakke, Nyker, Gdr. H. P. Hansen, Søndregaard, Nyker, Avlsbr. Anthon Haagensen, Olsker, og Regnskabsfører Elleby, Vestermarie. — Nexø Retskreds: Gdr. Anton Larsen, Bodilsker, Form., Hmd. Kaj Aage Larsen, Dalsvang, Østermarie, Næstform., Avlsbr. K. C. Pedersen, Nexø, Avlsbr. Paul Ipsen, Klintvang, Gdr. Hans Ipsen, Ibsker, Avlsbr. Alfred Lou, Nørremark, Ibsker, og Sandemand C. P. Grønbech, Østerlars.

Overvoldgiftsretten: Dommer E. H. Zeuthen, Rønne, Form., Amtfuldmægtig E. A. Abitz, Rønne, Stedfortræder for Formanden. Dyr læge A. Mølgaard, Nexø, Sogneraadform. A. Hansen, Skovgaard, Aaker, Sogneraadform. Jens Jensen, Østermarie, og Avlsbr. Andreas Pihl, Aaby, Aaker. Raadgivende for Overøvrigheden i Husdyrsager: Partikulier Valdemar Sode, Almindingen St.

**Zone-Redningskorps.** Stationer i Rønne og Østermarie. Korpsets Opgave er at bringe hurtig Hjælp ved Sygdom, Ulykkestilfælde, Brand osv. ☞ Forlang blot Redningskorps.

**Østifternes Aandssvageanstalt Strøbyhus,** Aaker. ☞ Aak. 136. Bestyrer F. Stenstrup.

## Foreninger omfattende hele Bornholm.

### Afholdforeninger.

De samvirkende bornholmske Afholdforeninger. Form.: Referent P. Holm, Nexø.

Sammenslutning af samtlige bornholmske Afholdforeninger indenf. Dansk Afholdforening. Kredsformand: Smedemester H. E. Povlsen, Nexø. Aakirkeby og Omegn: Skomager Elon Hansen, Aakirkeby. Gudhjem: Bygmester N. Petersen. Hasle: Bødkerm. C. J. E. Aakerlund. Klemensker: Postbud Th. Jørgensen, Nexø: Barbermester H. P. Jensen. Nylars: Mejerist Anth. Skovgaard, Lobæk. Pedersker: Avlsbr. Aage Pedersen, Ellevang. Rø: Gdr. L. Hansen, Lynggaard. Rønne: Repræsentant G. Mortensen, Nørregade. Svaneke: Fru Hilda Hansen. Vestermarie: Frk. Anna Ipsen, Tingsted. Østerlars: Avlsbr. Anth. Jørgensen, Fædresminde.

Baptisternes Afholdmission. Form.: Forretningsbestyrer G. Jensen, Nexø.

Blaa Kors Afholdforening. Kredsformand: Referent P. Holm, Nexø. — Aakirkeby: Pedel H. Christiansen. Allinge-Sandvig: Malerm. Mathias Pedersen. Hasle: Sognepræst N. J. Nielsen. Klemensker: Gdr. N. Kofoed Nielsen, St. Krashavegaard. Nexø: Referent P. Holm. Rø: Avlsbr. Anth. Holm, Lillehave. Rønne: Missionær Rafn, Svaneke: Lærerinde Frk. Lyngbjerg. Vestermarie: Sognepræst J. N. Lund. Østerlars: Avlsbr. J. C. Hansen, Mindet. Østermarie: Sognepræst Johs. Jørgensen.

### Arbejdsgiveforeninger.

**Bornholms Arbejdsgiverforening.** Form.: Konsul M. Plesner, Hasle.

**Bornholms Havne- og Købmandsforening.** Form.: Konsul M. Plesner, Hasle. Kontor paa Rønne Havn. ☞ 898.

**Bornholms keramiske Fabrikantforening.** Form.: Fabrikant P. Hjorth, Rønne.

**Bornholms Murermesterforening.** Form.: Murerm. Vald. Lindstrøm, Rønne.

**Bornholms Tømrer- og Snedkermesterforening.** Form.: Bygmester Chr. Dam, Rønne.

**Foreningen af jernindustrielle Virksomheder paa Bornholm.** Form.: Direktør J. Bidstrup, Rønne.

**Foreningen for Kaolin-, Kalk- og Teglværksindustrien paa Bornholm.** Form.: Konsul M. Plesner, Hasle.

**Bornholms Vognmandsforening.** Form.: Vognm. J. Arnoldus, Østerlars.

**Stenindustriens Arbejdsgiverforening paa Bornholm.** Form.: Direktør, Overretssagfører P. M. Nielsen, Rønne.

Udenfor Arbejdsgiverforeningen.

**Foreningen af Blikkenslagermestre paa Bornholm.** Form.: Charles Pedersen, Svaneke.

**Foreningen for Murere, Tømrere og Snedkermestre paa Bornholm.** Form.: Bygmester Ernst Andersen, Aakirkeby.

**Arbejdslederforening.** Bornholms Arbejdslederforening. Form.: Ahlman Andersen, Rabekkeværket.

**Biavlforening.** Bornholms Biavlforening. Form.: Postbud Joh. Nielsen, Aakirkeby.

**Biblioteksforening.** Bornholms Biblioteksforening har til Formaal at støtte Bornholms Amts Bibliotek (se iøvrigt Realregister for Amtet). Form.: Borgm. Niels Nielsen, Rønne.

**Bornholms Mødre- og Spædbørnshjem,** beliggende i Allinge. Form.: Amtmandinde v. Stemann. Kasserer: Købm. Jens West, Rønne. Bestyrelsesmedlem: Fru Karoline Nielsen, Østervoldg. 11, Rønne. Forstanderinde: Fru Andrea Lund.

Hjemmet optager ugifte Mødre med deres Børn, indtil disse er 1 Aar gl. Optagelsen sker ca. 1 Maaned før Barnets Fødsel.

**Bornholmsk Samfund** (historisk Forening) udgiver Aarsskriftet »Bornholmske Samlinger«. Form.: Lektor Th. Lind.

**Centralforeningen for de bornholmske Sygekasser.** Form.: Overbetjent H. P. Reker, Rønne.

**Dansk Arbejde** har oprettet Lokalafdelinger paa Bornholm, hvis Formænd danner et Amtsudvalg med Amtmanden som Formand.

**Den personlige Friheds Værn.** Lokalformænd: Aakirkeby: Overlærer Hedegaard. Nexø: Stationsforstander K. Th. Petersen. Rønne: Lærer Fridlev Skovmand. Svaneke: Borgmester Rømer.

**Fagforeninger.** Fællesorganisationen paa Bornholm. Form.: Byrådsmedlem Lundgren, Rønne.

**Fiskeriforeninger.** Bornholms Ferskvandsfiskeriforening. Form.: Gdr. Chr. Hansen, Gyldensgaard, Østermarie. — Bornholms og Chrstiansøes Fiskeriforening. Form.: Fisker Ludvig Jensen, Rønne.

**Fjerkræavlforening.** Bornholms Fjerkræavlforening (Amtskreds under Dansk Fjerkræavlforening). Form.: Gdr. H. P. Hansen, Søndergaard, Nyker.

**Foreningen Bornholm.** Virker særlig for at bevare og frede Øens Naturejendommeligheder. Den ejer bl. a. en Plads ved Helligdommen i Rø. Form.: Folketingsmand Hans Conrad Kofoed, Markeregaard, Poulsker.

**Foreningen for Dyrenes Beskyttelse.** Kredsformænd: Aakirkeby Kreds: Borgmester, Dyrslæge Nissen Petersen. Gudhjem Kreds: P. Thorsen, Østerlars. Hasle Kreds: Fru Propert. Rømer, Møllegaard, Klemensker. Nexø Kreds: Skoleinspektør Kr. Kristensen. Rønne Kreds: Overbetjent Johs. Hansen.

**Forsvarsbrødreforeningen** paa Bornholm. Form.: Installatør Axel Sørensen, Rønne.

**Grænseforening for Bornholm.** Form.: Oberst Waagepetersen, Rønne.

**Haveselskab.** Østifternes Haveselskab (Bornholms Amtskreds). Form.: Gdr. Aksel Hjorth, Langedeby, Bodilsker. Konsulent: Hans Nielsen, Nyker.

**Hestens Værn.** Form. Stadsdyrlæge Veilbæk.

**Hesteavlsforeninger.** For Frederiksborgavlen: Foreningen til Hesteavlens Fremme paa Bornholm (Danmarks ældste Hesteavlsforening). Form.: Gdr. A. Schou, Sosegaard, Vestermarie. Ibsker og Omegns Hesteavlsforening. Form.: Th. Pedersen, Timannegaard, Ibsker. Rø og Omegns Hesteavlsforening. Form.: Gdr. Chr. Nørregaard, Nørregaard, Rø. Søndre Herreds Hesteavlsforening. Form.: Løjtn. H. J. Jensen, L. Krusegaard, Aaker. — Den svære Hesteavl: Hesteavlsforeningen Jyden. Form.: H. P. Olsen, Vassegaard, Pedersker.

**Husmandsforeninger.** De samv. bornh. Husmandsforeninger. Form.: Paul Kofoed Ipsen, Klintvang, Aaker. Konsulent: H. Nielsen, Nyker.

**Hypotekforeninger.** (Se Laaneforeninger.)

**Kontrollforeninger.** De sammensluttede bornholmske Kontrollforeninger. Form.: Gdr. Chr. Hansen, Lyneborg, Vestermarie.

**Kreaturforsikringsselskaber.** Bornholms Husmands Kreaturforsikringsselskab. Form.: Avlsbr. J. P. Ridder, Kragelund, Nylars. — Bornholms Kreaturforsikringsselskab. Form.: Poul Olsen, Aakirkeby. — Sdr. Herreds Kreaturforsikringsselskab. Form.: M. P. Olsen, Aakirkeby. — Østermarie Kreaturforsikringsselskab. Form.: Hans Jensen, Fredenshøj, Østermarie.

**Kreditforeninger.** (Se Laaneforeninger.)

**Kvindernes internationale Liga** for Fred og Frihed. Inddelt som Folketingskredsene. 1. Kreds: Form.: Fru Dorthea Jacobsen, Rønne. 2. Kreds: Form.: Fru Laura Klindt Jensen, Nexø.

**Kvægavlsforening.** Bornholms Amts Kvægavlsforening. Form.: Gdr. Th. Thinggaard, Pluggegaard, Nyker.

**Laaneforeninger.** Bornholms Andelskasse, Rønne. Form.: Gdr. Axel Hjorth, Langedeby, Bodilsker. Bestyrer: Anton Dam, Bogholder: H. P. Bidstrup. Kassen forpligtes af to Bestyrelsesmedlemmer i Forening, et Bestyrelsesmedlem i Forening med enten Bestyrer eller Bogholder, eller Bestyrer og Bogholder i Forening. — Bornholms Laaneforening for Fiskere. Form.: Sparekassfuldm. Erik Kristensen, Nexø. — Bornholms Syd- og Vestlands Laaneforening for Fiskere. Form.: Kæmner K. P. Petersen, Hasle. — Husmandshypotekforeningen. Repræsentant for hele Bornholm: Hmd. P. A. Thorsen, Nyvang, Østerlars. — Husmandskreditforeningen. Repræsentant: Viggo Petersen, Bakkehuset, Aaker. — Kreditkassen for Landejendomme i Østifterne. Repræsentanter: Vestre Distrikt: Gdr. Anker Kure, Kofoedgaard, Klemensker. Østre Distrikt: Gdr. Carl Hansen, Gadegaard, Bodilsker. — Østifternes Hypotekforening for

- Byerne. Repræsentant: Bygm. Chr. Dam, Rønne. — Østifternes Landhypotekforening. Inspektør: J. Jensen, Aakirkeby. — Østifternes Kreditforening. Repræsentant: Gdr. H. Blem, Hvide Odde, Haslevej, Rønne. Træffes som Regel i Allinge første Onsdag i hver Maaned Kl. 15<sup>1</sup>/<sub>2</sub>—16<sup>1</sup>/<sub>2</sub>; i Nexø første Lørdag i hver Maaned Kl. 15<sup>1</sup>/<sub>2</sub>—16<sup>1</sup>/<sub>2</sub>.
- L. S.** (Landbrugernes Sammenslutning). Kredsformand: Gdr. L. Kure, L. Myregaard, Knudsker.
- Landøkonomisk Forening.** Bornholms landøkonomiske Forening. Form.: Gdr. H. Brandt Kofod, Brandsgaard, Bodilsker. Næstform.: Gdr. Th. Thinggaard, Pluggegaard, Nyker. Form. for Planteavlsudvalget: Gdr. G. Cordua, Vestergaard, Vestermarie. Form. for Kvægavlsudvalget: Gdr. Th. Thinggaard, Pluggegaard, Nyker. Form. for Hesteavlsudvalget: Gdr. H. Brandt Kofod, Brandsgaard, Bodilsker. Konsulenter: Heste- og Svineavlskonsulent: K. Jensen, Rønne. Kvægavlskonsulent: Ejnar Jensen, Rønne. Regnskabskonsulent: P. Leerberg, Aakirkeby. Planteavlskonsulent: Løjtn. Aage Brandt, Bakkegaard, Nylars. — Foreningen har oprettet et Sekretær- og Kassererkontor i Rønne (St. Torvegade 56, 1000) med Konsulent Ejnar Jensen som Sekretær.
- Mejeriforening.** Bornholms Mejeriforening. Form.: Gdr. A. Kure, Kofodgaard, Klemensker.
- Mejeristforening.** Bornholms Mejeristforening. Formand: Mejeribestyrer Svejstrup Andersen, »Broholm«, Østermarie.
- Plejehjemforening.** Bornholms Amts Plejehjemforening. Form.: Amtsskolekonsulent O. A. Nielsen, Østermarie. Foreningens Optagelseshjem for Børn: L. Madsesgade, Rønne. Bestyrerinde: Frk. J. Josefsen.
- Skytteforening.** Bornholms Amts Skytte-, Gymnastik- og Idrætsforening. Form.: Smedem. C. Dich, Klemensker. Forretningsfører og Kasserer: Revisor H. Madsen, Rønne.
- Svineavlsforeninger.** De sammensluttede bornholmske Svineavlsforeninger. Form.: Gdr. H. P. Hansen, Søndregård, Nyker. — Fællesudvalget for Svineavl paa Bornholm. Form.: Avlsbr. H. B. Bidstrup, Yppernelund, Nyker. — Forsøgsstation paa Strangegaard i Klemensker. Forsøgsleder: Konsulent K. Jensen.
- Sønderjysk Forening for Bornholm.** Form.: Pastor Andr. Hansen, Rønne.
- Turistforening.** Bornholms Turistforening. Form.: Hotelejer Lyngby, Rønne. (De lokale Turistforeninger: Se Realregister for Kommunerne.)
- Udstykningsforening.** Foreningen til Opkøb og Udstykning af Landejendomme i Bornholms Amt. Form.: Gdr. L. Andersen, Dalegaard Olsker.

## Realregister for Kommunerne

### Aaker Sogn.

- Indbyggerantal 2566 (Folketælling 5. Novbr. 1935).
- Arbejdsanvisningsudvalg.** Form.: Alfr. Andersen, 11. Slg. Pc.
- Brændselsudvalg.** Form.: Sogneraadsformanden.
- Børneværn.** Form.: Førstelærer Hermansen.
- Folkeregister.** Kommunekontoret, 96. (Onsdag, Fredag og Lørdag 10—12 og 14—18.)
- Hegnssynsmænd.** Form.: Regnskabsfører Alling Dam, Birkely.
- Husmandsforening.** Form.: Avlsbr. Anker Haagen-sen, Løvhøj.
- Jernbanestationer.** Almindingen St. paa Aakirkeby — Gudhjem-Banen med Postekspedition. 106. Ekspeditrice: Fru E. Jensen. — Ugeleenge St. paa Aakirkeby—Nexø-Banen. Ekspeditrice: Fru Anna Svendsen.
- Kirke.** Tillige Sognekirke for Aakirkeby.
- Kommunekasserer.** H. V. Koefoed.
- Kornnævns.** Form.: Gdr. S. G. Svendsen, L. Munkegaard.
- Legater.** Ane Pedersen, f. Hammer. Legat for værdige trængende, fortrinvis paa Aakirkeby Sygehus og Sanatoriet. Stort: Kr. 6000. Bestyres af det sociale Udvalg.
- Lægmænd.** 26. Lægd: Sandemand S. P. Jensen, Vasagaard. 25. Lægd: Sandemand Rotwitt Pedersen, Grønnevang.
- Maskintilsynsmand.** H. Jensen, Bidstrupsminde.
- Mejerier.** A/M Brodal (60,0-1,7). Form.: Gdr. S. Olsen, St. Klintgaard. Bestyrer: J. H. Schmidt. A/M Bøsthøj (70,0-1,2). Form.: Løjtnant Jensen, Ll. Krusegaard. Bestyrer: P. Koefoed.

- Sandemænd.** S. P. Jensen, Vasagaard, og Rotwitt Pedersen, Grønnevang.
- Skolevæsen.** Skolekommissionens Form.: Sognepræsten. Udv. Form.: Sogneraadsformanden. Grødby Skole (40,0-0,6). Lærer: H. Holm. Lærerinde: Frk. Helga Frederiksen. — Kirkeskolen (40,0-5,8). Lærer Axel Hermansen. Lærerinde: Frk. Anna Mogensens. — Ndr. Skole (30,0-1,2). Lærer Axel Kofoed. Lærerinde: Frk. Ella Larsen. — Sdr. Skole (12,0-0,4). Lærer: (Vikar). — Ø. Skole (28,0-05). Lærer Osv. Nielsen. Lærerinde Frk. Hedvig Dam.
- Skorstensfejer.** Hans Chr. Christiansen, 46. Slg. Pc.
- Skovvæsen.** Kommunens Plantage, 300 ha. (Se Udmarksbestyrelsen.)
- Sogneraad.**  
Gdr. Anth. Hansen, Skovgaard, Form. og Form. for det sociale Udv. (V.).  
Avlsbr. Rotwitt Pedersen, Grønnevang, Næstform. (V.).  
Hmd. Alfr. Andersen, 11. Slg. Pc. (S.).  
Murer Jens Eriksen (S.).  
Hmd. Karl Lyster, Vallensgd. Pc. (S.).  
Avlsbr. Chr. Møller, Bækkevang (V.).  
Gdr. Axel Pedersen, Staalegaard. (V.).  
Gdr. Sv. G. Svendsen, L. Munkegaard (F. F.)  
Hmd. Joh. Thøgersen, Boderne (S.).
- Sygekasse og Sygeplejeforening.** (Se Aakirkeby.)
- Statsungdomsleiren** (6,4-125,0-1,1). Forstander: P. Pedersen.
- Udmarksbestyrelse.** Form.: Avlsbr. Rotwitt Pedersen, Grønnevang. Opsynsm.: Henrik Jensen.
- Vandsynsmænd.** Form.: Løjtnant Jensen, L. Krusegaard.

**Aakirkeby Købstad.**

Indbyggerantal 1566 (Folketælling 5. Novbr. 1940).  
**Arbejdsanvisningsudvalg.** Form.: Købm. Rasmus Vibe.

**Borgmesterkontor.** Eskildsg. 2. (9—10).

**Brandinspektør.** Karetmager Sigfred Olsen.

**Brugsforeningen** for Aaker og Aakirkeby. Form.:  
 Avlsbr. Knud Hansen, Solvang. Uddeler for Kolonial og Manufaktur: Andr. Nielsen. Uddeler for Grovvarer: Anton Nielsen.

**Brændselsudvalg.** Form.: Borgmesteren.

**Byraad.**

Borgmester: Dyrlæge Nissen-Petersen, Form. for det sociale Udvalg. (V.).

Bagerm. H. Dam, Næstform. (V.).

Postbud O. M. Bendtsen (S.).

Bagerm. Johs. Dam (Retsforb.).

Avlsbr. Peder Ipsen (V.).

Sparekassekass. Axel Jensen (V.).

Direktør E. Jespersen (K.).

Arbm. Aug. Marcher (S.).

Købm. Rasmus Vibe (V.).

**Børneværn.** Form. Sparekassekass. Axel Jensen.

**Elektricitetsværk.** Form.: Direktør E. Jespersen.  
 Bestyrer: R. Christiansen.

**Folkelibogsamling** for Aaker og Aakirkeby. Form.:  
 Bagerm. Johs. Dam. Bibliotekar: Lærer H. K. Larsen. (Læsestuen aaben Søndage 10—21.)

**Folkeregister.** Kommunekontoret (9—12, Lørdag 15—18 samt første og sidste Søndag i Maanednen 15—18). 223.

**Forligskommission** i Gældssager. Sparekassekass. Axel Jensen og Rentier Chr. Svendsen.

**Haandværker- og Industriforening** (ejer Teknisk Skole). Form.: Malerm. S. Ipsen.

**Hegnssynsmænd.** Form.: Borgmesteren.

**Husmoderforening.** Form.: Fru Malerm. S. Ipsen.

**Jernbanestation** for Rønne—Nexø og Aakirkeby—Gudhjem Jernbaner. 21. Stationsforst.: J. P. Kjeller. Trafikkass.: Chr. Mortensen.

**Kirke.** Tillige Sognekirke for Aaker Sogn. Sognepræst: H. Thorsager. Kirkesanger: Lærer Axel Hermansen. Organist: Lærer H. P. Holm. Kirkeværg: Sparekassekass. Axel Jensen. Graver og Ringer: H. Bonde-Larsen.

Baptistkirke, Svanekegade.

Valgmenighedskirke, Bethania. Pastor Kirkegaard Jensen.

Katolsk Kirke. Pastor A. Zoetmulder.

**Kommunekontor.** Eskildsg., Raadhuset (9—12, Lørdag 15—18). 223. Kæmner: J. F. Jensen. Kommunekass.: L. Sassersen.

**Kornævn:** Form.: Købm. Rasmus Vibe.

**Legater.** Hvor intet andet er anført, bestyres Legatet af det sociale Udvalg.

Doktor Carlssens Legat for Syge til Ophold paa Aakirkeby Sygehus. Stort: Kr. 5000. Bestyres af Sygehusbestyrelsen.

Borgmester N. Hammers Legat til Sygehus- og Sanatorieophold for værdige Trængende i Aakirkeby. Stort: Kr. 6000.

Lasse P. Olsen og Hustrus Legat for værdige Trængende i Aakirkeby. Stort: Kr. 2000.

Mathias Olsens Legat for værdige Trængende i Aakirkeby. Stort: Kr. 1000.

Anders Rømers og Hustrus Legat for værdige Trængende i Aakirkeby. Stort Kr. 10,130.

Tranbergs Legat for værdige Trængende i Aakirkeby. Stort: Kr. 4000.

**Ligningskommission.**

Form.: Overlærer N. Hedegaard (udenf. Partier).

Avlsbr. Povl Byder, Nordbygaard (V.).

Avlsbr. Karl Henrik Hansen, Nyholt (Retsforb.).

Snedkerm. Chr. M. Jensen (V.).

Købm. Emil Sonne (V.).

Bødkerm. Axel Svendsen (K.).

Snedker V. Vesth, Østre Vang (S.).

**Lægdsmand.** 21. Lægd: Fhv. Politibetj. C. Christiansen.

**Maskintilsynsmand.** Snedker H. Mogenssen.

**Menighedsraad.** Form.: Sognepræsten.

**Politi.** Politistation paa Raadhuset. Overbetjent Due Madsen. Natbetjent: C. Jensen.

**Postvæsen.** Postkontor, Torvet. 41. (9—12 og 14—18). Postmester: Løjtn. Aa. Frigaard. Postassistent: R. Jacobsen.

**Skolevæsen.** Skolekommissionens Form.: Borgmesteren. Udvalg. Form.: Samme. Kommunal Borger- og Realskole. Undervisning i 12 Klasser med 1 Overlærer, 6 Lærere, 3 Lærerinder og 1 Haandgerningslærerinde. Overlærer: N. Hedegaard. Lærere: Aage Hansen, H. K. Larsen, Chr. Nielsen, Harald Møller, Johs. Aaby Svendsen og Th. Sørensen. Lærerinder: Frk. Anna Nielsen, Frk. Karen Thorsager og Frk. Jensine Øbergsgen. Haandgerning: Fru Paula Hedegaard.

Teknisk Skole. Ejers af Haandv.- og Industriforen.

**Skovvæsen.** Kommunen ejer 2 Plantager, ca. 60 ha. Skovudv. Form.: Bagerm. Johs. Dam.

**Skytteforening.** Bornh. Amts 5. Kr. for Aaker og Aakirkeby. Form.: Karetmager Sigfred Olsen.

**Sygehus.** Aakirkeby Sygehus. Form.: Borgmesteren. Forvalter: Købm. Carl Kofoed. Sygehuslæge: Vagn Nissen. Oversygepl.: Frk. Ellen Johnsen. Økonoma: Frk. Vibeke Lind. Besøgstid: 10—11 og 15—16. 73.

**Sygekasse.** For Aaker og Aakirkeby. Form.: Skatteraadformand Johs. Larsen. Kasserer: Anth. Larsen.

**Sygeplejeforening.** For Aaker og Aakirkeby. Form.: Købm. Johs. Hansen.

**Vandsynsmænd.** Form.: Sparekassekass. Axel Jensen.

**Vandværk.** Form.: Bagerm. H. Dam.

**Allinge-Sandvig Købstæder.**

Indbyggerantal 2180 (Folketælling 5. Novbr. 1940).

**Arbejdsanvisningsudvalg.** Form.: Arbm. Hjalmar Larsen, Sandvig.

**Borgmesterkontor.** Raadhuset i Allinge. 97. (14—16).

**Brandinspektør.** Ing. Edv. Andersen.

**Brugsforeninger.** Allinge Br. Form.: Gasværksarb. P. L. Nielsen. Regnskabsfører: Fru A. Staffensen. Uddeler: V. Staffensen. — Sandvig Br. Form.: Opsynsm. Søren Jensen. Regnskabsfører: Stenhugger Otto Nielsen. Uddeler: Th. Rønne.

**Brændselsudvalg.** Form.: Borgmesteren.

**Byraad.**

Borgmester: Alfred Pedersen (S.).

Tømrer Carl P. Hansen, Næstform. (S.).

Bankbest. Alfr. Pedersen (B.).

Købm. E. M. Bech (B.).

Murerm. Edv. Holm (B.).

Stenhugger Ernst Jonasson, Form. for det sociale Udvalg. (S.).

Stenhugger Anker Funch (S.).

- Arbm. Hj. Larsen (S.).  
Bygm. Johs. Lind (S.).  
Fotograf Alfr. Kjøller (B.).  
Bygm. Peter Petersen (B.).
- Børneværn.** Form.: Murerm. Edv. Holm.
- Folkebogsamling.** Form.: Overlærer Andersen. Bibliotekar: Fru Ingeborg Pedersen. Udlaan: Mandag, Onsdag, Fredag 19—21 samt Tirsdag 15—17. Læsestuen: Hver Søndag 17—21.
- Folkeregister.** Kommunekontoret. 83. (10—12 og 14—15).
- Forligskommission** i Gældssager. Fhv. Bagerm. P. Holm og Gdr. A. Jensen, Bækkegaard.
- Forsamlingshus.** (Hammershus). Form.: Stenhugger Jens Staffensen. Ejes af N. I. O. G. T.
- Fyrvæsen.** Hammerens Fyr, Signal- og Radiostation. Fyrmester: K. K. Pedersen. Fyrass.: Hans A. Kristensen. — Hammeroddefyr med Sirenstation. Fyrmester: V. Saxtorph.
- Gasværk.** Udv. Form.: Arbm. Hjalmar Larsen. Bestyrer: J. A. Kofoed.
- Haandværker- og Industriforening.** Form.: Bygmester J. Mortensen.
- Havne.** Havneudv. Form.: Borgm. Alfr. Pedersen. Allinge Havn. Havnefoged og Lods: V. Maribo. Havnens Dybde: Yderhavnen 4,8 m. Inderhavnen 4,5 m. Portens Bredde: 9 m. — Sandvig Havn (Fiskerihavn). Dybde: 2,3 m. — Sæne Havn (Statshavn). Havneass.: F. Andersen.
- Husmoderforening.** Form.: Fru Dr. Borch.
- Jernbanestationer.** Allinge St. 22. Ekspeditrice: Fru Portør Holm. — Sandvig St. 37. Stationsm.: Bent Holm.
- Kirke.** Sognepræst: Pastor J. N. Langhoff. Kordegn: L. Dam. Organist: Chr. Transen Holm. Kirkevæрге: Stenhugger E. Hammer. Graver og Ringer: Murerm. Th. Hermansen.
- Kommunekontor** paa Raadhuset. (10—12 og 14—15, Fredag tillige 18—19). Kommunebogh.: Henry Christensen. Kassererass.: Aage Kofoed. Kontorassistenter: Robert Jørgensen og Albert Hansen.
- Komnæv. Uddeler** Thor Rønne, Sa.
- Legater.** Hvor intet andet er anført, bestyres Legat af det sociale Udv.  
Ludovica Colbergs Legat for værdige trængende Kvinder i Kommunen. Stort: Kr. 5500.  
Frk. Hansine Petrea Danchells Legat til Huslejhjælp for Trængende i Kommunen. Stort: Kr. 26,360.  
Grevinde Louise Danners Legat til 4 Husarme i Allinge-Sandvig. Stort: Kr. 2452. Bestyres af Sognepræsten, Borgmesteren og 1 af Byraadets Medlemmer.  
Henrik Hansen og Hustrus Guldbryllupslegat til 4 værdige trængende Damer i Kommunen. Stort: Kr. 1000.  
Mathias N. Holms Legat for 4 værdige trængende Kvinder i Kommunen. Stort: Kr. 8000.  
Hans Hillebrandt Kjøller og Hustrus Legat for 2 værdige trængende Kvinder. Stort: Kr. 4000.  
Hans Fr. Kofoeds Legat for værdige trængende Kvinder i Kommunen. Stort: Kr. 8600.  
Peder Kofoed og Hustrus Legat for Trængende i Kommunen samt Flidsbelønning til de mest energiske Fiskere i Allinge. Stort: Kr. 24,000.  
Legat stiftet af Allinge Menigheds Syforening til ældre enligstillede Kvinder i Allinge. Bestyres af Distriktlægen med 2 Byraadsmedlemmer. Stort: Kr. 1800.  
M. S. Kurt og Hustrus Legat til Sømænd og Fiskeres Enker i Allinge og Olsker. Stort: Kr. 22,700. Bestyres af 1 Medl. af Byraadet og 1 af Olsker Sogneraad samt af Købm. P. C. Holm.  
Thorvald Stubs Mindelegat for værdige trængende Kvinder i Allinge. Stort: Kr. 11,400. Bestyres af Brændehdl. Emil Holm.  
Toldkontrollør Stub og Hustrus Familielegat. Stort: Kr. 4500. Bestyres af 1 Medl. af Allinge-Sandvig Byraad og 1 af Rutsker Sogneraad.
- Ligningskommission.**  
Form.: Opsynsm. Søren Jensen (S.).  
Fisker Niels P. Andersen (S.).  
Øihdl. E. Jensen (B.).  
Tømmer Kaj Madsen (S.).  
Karetm. L. A. Marker (S.).  
Revisor Kaj Pedersen (B.).  
Købm. Fritz Reusch (B.).
- Lægdsmand.** 8. Lægd: Overbetjent E. A. Larsen.
- Maskintilsynsmand.** Sygekassekass. Herman Mortensen.
- Mejeri.** A/M Kajbjerggaard. Form.: Avlsbr. Johs. Hansen, Skovly, Rutsker. Bestyrer: Th. Hansen.
- Menighedsraad.** Form.: Sognepræsten.
- Politi.** Politistation mellem Byerne. 42. (9—12). Overbetjent: E. A. Larsen. 42. Politibetjent: B. Hansen. Sa. 54.
- Postvæsen.** Allinge Postkontor. 33 (9—12 og 14—18). Postmester: — Sandvig Postekspedition. Sa. 37 (9—12 og 15—18). Postekspedition: —
- Raadhus.** Afgiver Plads til Borgmester- og Kæmnerkontor. Retsdag den anden Fredag i hver Maaned.
- Skolevæsen.** Skolekommissionens Form.: Stenhugger Ernst Jonasson. Udv. Form.: Tømmer Karl P. Hansen. Allinge-Sandvig Kommuneskole. Undervisning i 7 Klasser i Allinge og 5 i Sandvig. Allinge: Overlærer: C. Andersen. Lærere: L. Dam og Hans Jensen. Lærerinder: Frk. Karen Bohn og Fru Anna Larsen. Sandvig: Viceskoleinsp.: F. Toft. Lærerinde: Noomi Nielsen. Lærer Vilh. Mauritsen ansat som Timelærer i begge Skoler.  
Teknisk Skole. Ejes af Haandværkerforeningen.
- Sygehus.** Bestyrelsens Form.: Murerm. Edv. Holm. Sygehuslæge: S. Borch. Oversygepl.: Frk. Birgitte Dam. Ass.: Frk. Ingrid Marcher. Økonoma: Fru Maren Kofoed. Regnskabsf.: Kommunebogh. Christensen.
- Toldvæsen.** Toldkontor ved Havnen i Allinge. (8—17). Al. 15. Toldforvalter: Chr. Nørgaard-Larsen. Toldass.: E. Kofoed. — Toldkontor ved Sæne Havn. Sa. 40. Toldass. V. Lundbeck.
- Turistforening.** Østersøbadet Bornholm. Form.: Købm. E. Bech. — Nordbornholms Turistforening. Form.: Hotelejer M. Koch.
- Vandværk.** (Se Gasværk.)
- Kgl. Vejer og Maaler.** Martin Larsen.

### Bodilsker Sogn.

- Indbyggerantal 1384 (Folketælling 5. Novbr. 1935).
- Arbejdsanvisningsudvalget.** Gdr. Brandt Nielsen, Kirkebogaard.
- Brugsforeninger.** Bodilsker Br. (12,0-0,5). Form.: Gdr. H. Brandt Nielsen, Kirkebogaard. Forret-

ningsfører: Lærer C. Rønne. Uddeler: V. Svendsen. — Stenseby Br. (26,0-2,0). Form.: Gdr. Chr. Hansen, Stenseby. Uddeler: I. Phillipsen.

**Brændselsnævn.** Form.: Chr. Hansen, Slamragaard.

**Folkebogsamling.** Form.: Gdr. Brandt Nielsen, Kirkebogaard. Udlaan: Ndr. Forskole og Sdr. Skole.

**Folkeregister.** Kommunekasserer O. Hermansen.

**Hegnssynsmænd.** Form.: Sandemand Jens Marcher, Balka Mølle.

**Husmandsforening.** Form.: Carl Mortensen, Højsted.

**Jernbanestation.** Balka St. paa Rønne—Nexø Banen. ➔68. Ekspeditrice: Fru Karen Jensen. — Bodilsker St. samme Bane med Postekspedition. ➔31. Ekspeditrice: Fru Hedvig Sjølander.

**Kirke.** Sognepræst: Søren Sørensen, Præstegaarden (14,8-25,5-13,5). Kirkesanger: Lærer C. Rønne. Organist: Lærer H. Lyster. Kirkeværge: Rentier P. Jørgensen. Graver og Ringer: Hmd. A. Gudbergsen.

**Kommunekasserer.** Rentier Olaf Hermansen, ved Bodilsk Kirke.

**Kornnævn:** Form.: Gdr. Hans Fr. Hansen, Slamrahøj.

**Legater.** P. Madvig og Hustrus Mindelegat for værdige Trængende. Stort: Kr. 8208. H. Sommers Legat for Konfirmander i nordre Skoledistrikt. Stort: Kr. 2000. P. Mortensen og Hustrus Mindelegat for værdige trængende i Bodilsker. Stort: Kr. 2000. Bestyres af Sogneraadet.

**Lægdsmand.** 22. Lægd: Sandem. Jens Marcher, Balka Mølle.

**Maskintilsynsmand.** Snedker Charles Gudbergsen, Fælled.

**Mejeri.** A/M Bodilsker (45,0—1,5). Form.: Fr. Brandt, Degnegaard. Bestyrer Knud Hansen.

**Menighedsraad:** Form.: Sognepræsten.

**Mosen og Balkamarken** (57,7 ha). Form.: Rentier Jens Brandt, Slamra.

**Sandemand.** Jens Marcher, Balka Mølle.

**Skolevæsen.** Skolekommissionens Form.: Sognepræsten. Udv. Form.: Sogneraadetsformanden. Ndr. Skole: Lærer C. Rønne. Lærerinde Frk. Valborg Myhre. — Sdr. Skole: Lærer H. Lyster. Lærerinde: Frk. Ellen Jensen. Skolerne vurderet samlet 46,0—1,4. — Friskolen paa Sdr. Missionshus (7,0—0,2) oprettet af Ev.-luth. Missionsforening. Lærerinde: Frk. Emmy Pedersen.

**Skorstensfejer.** Murer Anth. Jensen, 30. Slg. Pc.

**Skovvæsen.** Kommunens Plantage, 270 ha. (Se Udmærksbestyrelse.)

**Skytteforening.** Bornh. Amts 17. Kr. Form.: Gdr. P. Larsen, Døvregaard.

**Sogneraad.**  
Gdr. H. Fr. Hansen, Slamrahøj, Form. og Form. for det sociale Udv. (V.).  
Rentier Jens Brandt, Villa Slamra, Næstform. (V.).  
Murerm. Chr. Gudbergsen, Præstegd Pc. (V.).  
Gdr. Chr. Hansen, V. Slamragaard (K.).  
Murerm. Anthonius Jensen, 30. Slg. Pc. (S.).  
Hmd. Andr. Kofoed, Balka (S.).  
Avlsbr. Emil Munch, Løvhøj (V.).  
Avlsbr. Hans Pihl, Balka (V.).  
Avlsbr. Jens Pedersen, Højlyngen (R.).

**Strandfoged.** Sinius Jensen, Balka.

**Sygekasse.** Form.: Murer Chr. Gudbergsen. Kasserer: Snedker Olaf Jørgensen, Gadeby.

**Sygeplejeforening.** Form.: Rentier P. Jørgensen, Præstegd. Pc.

**Udmærksbestyrelse:** Form.: Sogneraadetsformanden.

**Vandsynsmænd.** Form.: Gdr. E. Dam, Gadebygaard.

**Vejudvalg.** Form.: Avisbr. Hans Pihl, Balka.

## Gudhjem.

(Se ogsaa Østerlars Sogn.)

Indbyggerantal 927 (Folketælling 5. Novbr. 1935).

**Arbejdsanvisningskontor.** Bestyrer P. Jensen.

**Biblioteksforening.** Østerlars-Gudhjem Biblioteksforening. Form.: Vognm. P. Møller. Bibliotekar: Lærer H. J. Hansen.

**Brugsforening.** (Handelshuset) (Købmandsborger-skab). Form.: Fiskehdl. Chr. Poulsen. Forretningsfører: Sparekassedir. P. A. Thornberg. Bestyrer: C. Hansen.

**Brændselsnævn.** (Se Østerlars.)

**Elektricitetsværk.** (4,0-0,5). Form.: Bagerm. Chr. Lund.

**Fiskerforening.** Gudhjem og Melsted Fiskeriforen. Form.: Fisker Chr. Lind.

**Haandværker- og Industriforening.** Afgiver Lokaler til Brugsforen. og Aholdshotel (70,0-5,1). Form.: Bygm. Viggo Petersen.

**Havn.** Havnefoged og Lods: H. Lind. Havnets Dybde: 4.10 m.

**Jernbanevæsen.** Gudhjem St. ➔90. Ekspeditrice: Fru Wullum.

**Kirke.** Sognepræst (tillige for Østerlars): Hjorth Lange, Præstegaarden i Østerlars. Kordegn: Lærer H. J. Hansen. Organist: Lærer Vald. Thorn. Kirkeværge: Avlsbr. Martin Madsen. Graver og Ringer: Laur. Due.

**Kornnævn.** (Se Østerlars.)

**Lægdsmand.** 19. Lægd: Bankbest. H. Thornberg.

**Maskintilsynsmand.** (Se Østerlars.)

**Menighedsraad.** Form.: Lærer H. J. Hansen.

**Postvæsen.** Postkontor (12,0-0,5). ➔23. (9—12 og 14—18). Postmester H. Sørensen.

**Sandemand.** Skotøjshdl. Alex. Tranberg.

**Skolevæsen.** Skolekommissionens Form.: Avlsbr. M. Madsen. Gudhjem Skole (20,0-2,2). Forskolen (13,0-1,5). Undervisning i 5 Klasser med 2 Lærere og 1 Lærerinde. Lærere: H. J. Hansen og Vald. Thorn. Lærerinde: Frk. Marie Andreasen.

**Skorstensfejer.** Murer Ejner Andersen.

**Strandfoged.** Bygm. Niels Petersen.

**Sygekasse.** (Se Østerlars.)

**Toldvæsen.** Toldkontoret (10,0-0,8). ➔3. (8—17). Toldforvalter: Løjtn. O. H. Bille.

**Turistforening.** Form.: Toldforv., Løjtn. O. H. Bille.

**Udmærksbestyrelse.** Form.: Cementstøber A. Jensen.

**Vandværk.** (2,0-1,0). Form.: Avlsbr. M. Madsen. Bestyrer: H. P. Sonne.

**Kgl. Vejer og Maaler.** Toldforv., Løjtn. O. H. Bille.

## Hasle Købstad.

Indbyggerantal 1490 (Folketælling 5. Novbr. 1940).

**Arbejdsanvisningsudvalg.** Form.: Fagforeningsform. Vald. Sommer.

**Biblioteksforening.** Form.: Kæmner P. K. Pedersen. Bibliotekar: C. A. Marcussen. Udlaan og Læsestue paa Teknisk Skole.

**Borgmesterkontor** paa Raadhuset (9 $\frac{1}{2}$ —11). ➔130.

**Brandinspektør.** Bygm. Axel Andersen.  
**Brugsforening.** Hasle og Omegns Brugsforening (38,0-9,5). Form. og Forretningsfører: Malerm. Janus Hansen. Uddeler: C. Mogensen.

**Brændselsudvalg.** Form.: Borgmesteren.  
**Byraad.**

Borgmester: A. Regnersen, Form. for det sociale Udv. (S.).

Konstruktør Karl Anker (K.).

Fisker Chr. Holm (S.).

Vognm. Ahlm. Jacobsen (K.).

Snedker Carl Jensen (S.).

Brugsforeningsbest. C. Mogensen. (V.).

Havnefoged Karl Pedersen (S.).

Malerm. P. Schou (V.).

Arbm. Ludv. Svendsen (S.).

**Børneværn.** Form.: Lærer O. Stibolt.

**Folkeregister.** Kommunekontoret (14—17). 93.

**Forligskommissionen** i Gældssager. Vognm. Ahlm. Jacobsen og Rentier K. Lund.

**Forsamlingshus** (12,0-0,8). Form.: Isenkræmmer Fru Margrethe Kofod.

**Gade- og Vejudvalg.** Form.: Borgmesteren.

**Gasværk** (50,0-5,6). Udv. Form.: Snedker Carl Jensen.

**Haandværker- og Industriforening.** Form.: Bødkermester C. Aakerlund.

**Havn. Udv.** Form.: Borgmesteren. Havnefoged og Lods: Karl Pedersen. Havnens Dybde: 4,4 m.

**Husmoderforening.** Form.: Fru Karen Malling.

**Kirke.** Sognepræst (tillige Sognepræst for Rutsker Sogn): N. J. Nielsen. Kordegn: O. Stibolt. Organist: Henry Ipsen. Kirkevæрге: Skæreriejer J. Schou. Graver og Ringer: L. Th. Hansen.

**Kornnævn.** Form.: Købm. E. Nielsen.

**Kæmnerkontor** paa Raadhuset. 93. (14—17). Kæmner: P. K. Pedersen.

**Legater.** Hvor intet andet er anført, bestyres disse af det sociale Udvalg.

Kammerraad Casper Larsens Legat til 4 Personer i Hasle. Stort: Kr. 2100.

Fhv. Købm. og Skibsf. Andr. Bærildsen og Hustrus Legat for Skippere, Styrmand og Bedstemænd, Enker og Børn. Stort: Kr. 3800.

Peter Sonnes Legat for værdige Trængende i Hasle. Stort: Kr. 2100.

Peter Th. Petersens Legat for Trængende i Hasle. Stort: Kr. 2000.

Skipper L. Munch og Hustrus Legat for værdige Trængende i Hasle. Stort: Kr. 2600.

Jul. Jacob Andersens Legat for værdige Trængende i Hasle. Stort: Kr. 1000.

Søstrene Grønbechs Legat for værdige trængende Enker og ugifte Piger i Hasle. Stort: Kr. 12,600.

Fhv. Isenkr. Jens P. Larsen og Hustrus Legat for ældre trængende Mænd og Kvinder i Hasle. Stort: Kr. 2000.

Skibsfører Johs. Herskind og Hustrus Mindelegat for unge, fremadstræbende, ubemidlede Mænd i Hasle til Støtte for deres videre Uddannelse i Haandværk eller industrielle Fag. Stort: Kr. 7000. Bestyres af Borgmesteren, Sognepræsten og Form. for Haandv.- og Industriforen.

**Ligningskommission.**

Form.: Lærer Otto Stibolt. (S.).

Næstform.: Bødkerm. C. Aakerlund (K.).

Skomager O. Hansen (S.).

Arbm. Povl Hansen (S.).

Forretningsbest. Emil Kofoed (K.).

Fisker Johs. Lind (S.).

Avlsbr. Th. Schou (V.).

**Lægdsmand.** 7. Lægd: Overbetjent H. Arnoldus.

**Maskintilsynsmand.** Smedem. J. H. Kjær.

**Menighedsraad.** Form.: Sognepræsten.

**Politi.** Politistation paa Raadhuset. 103. (9—11).

Overbetjent: H. Arnoldus. Politibetjent: Kaj Olsen. Natvægter: C. Aakerlund.

**Postvæsen.** Postkontor, Storeg. (20,0-2,0). 33. (9—12 og 14—18). Postmester: I. Folkmann.

**Præstebolig** (30,0-6,7).

**Raadhus** (30,0-3,3). Tingdag 1. Fredag i Maanednen.

Afgiver Plads til Borgmesterkontor, Kommune-kontor og Politistation.

**Skolevæsen.** Skolekommissionens Form.: Brugsforeningsbest. C. Mogensen. Udv. Form.: Arbm. L. Svendsen. Den kommunale Borgerskole (37,0-3,5). Undervisning i 6 Klasser med 4 Lærere og 2 Lærerinder. Overlærer: Johs. M. Thinggaard. Lærere: Rich. Jensen, J. Jørgensen og O. Stibolt. Lærerinder: Frk. Agnethe Dam og Frk. Gertrud Hansen.

Teknisk Skole (48,0-3,0).

**Skovvæsen.** Kommunens Plantage, ca. 55 ha. Udv. Form.: Snedkerm. H. Westh.

**Stiftelser.** En 1914 opført Bygning med Fribolig for 8 enlige Kvinder opretholdes af Etatsraadinde Koefoeds Legat (20,0-1,4). Form. for Stiftelsens Bestyrelse: Borgmesteren.

**Sygekasse.** Form.: Kæmner P. K. Pedersen. Kasserer: Malerm. Janus Hansen.

**Toldvæsen.** Toldkontor ved Havnen (13,0-1,3). 26. (8—17). Toldforvalter: H. Iversen. Over-toldbetjent: Otto Jensen.

**Turistforening.** Form.: Overbetjent H. Arnoldus.

**Vandværk.** (Se Gasværk.)

**Kgl. Vejer og Maaler.** Havnefoged K. Pedersen.

## Ibsher Sogn.

Indbyggerantal 1753 (Folketælling 5. Novbr. 1935).

**Arbejdsanvisningsudvalg.** Form.: Gdr. C. Christensen, Ryttergaard.

**Brugsforeninger.** Aarsdale Br. (25,0-0,5). Form.: Fiskehdl. Chr. Møller. Forretningsfører: Regnskabsfører Alfred Clausen. Uddeler: Knud Højegaard. — Listed Br. (18,0-0,5). Form.: Hans Møller, Skottehjemmet. Forretningsfører: Stenhugger Karl Madsen. Uddeler N. M. Nielsen.

**Brændselsudvalg.** Form.: Alfr. Lau, Nørremark.

**Børneværn.** Form.: Pastor E. Olsen.

**Folkebogsamling.** Form.: Pastor E. Olsen. Udlaan paa Skolerne.

**Folkeregister.** Sogneraadsformanden.

**Forsamlingshus.** Ejæs af Ibsher Kommune.

**Havne.** Aarsdale Fiskerihavn. Dybde: Ca. 2 m. Form.: Fiskehdl. Chr. Møller. — Listed Fiskerihavn. Dybde: 3 m. Form.: Fisker Peder Pedersen.

**Hegnsynsmænd.** Form.: Chr. Hansen, Degnebroen.

**Husmandsforening.** Form.: Chr. Hansen, Degnebroen.

**Husmandslyng.** Form.: Hmd. L. Lind, 36. Slg. Pc.

**Kirke.** Sognepræst (tillige Sognepræst for Svaneke): E. Olsen. Kirkesanger: Lærer P. Dam. Organist: Lærer Alfr. Kjøller. Kirkevæрге: Gdr. Andr. Munch, Brændesgaard. Graver og Ringer: Harald Kofoed. 1. Vdg. Pc.

**Kommunekasserer.** S. Nielsen, Listed.  
**Kornnævn.** Form.: Gdr. K. Hansen, Tingfogedgd.  
**Lægdsmand.** 15. Lægd: Gdr. H. Schou, Styrsgaard.  
**Maskintilsynsmænd.** Karetmager E. Jensen.  
**Mejeri.** A/M Vaddam (50,0-0,9). Form.: K. Jensen, Raageskovsgaard. Bestyrer: L. Bidstrup Spanner.  
**Menighedsraad.** Form.: Sognepræsten.  
**Sandemand.** Gdr. H. Ipsen, Bækkegaard.  
**Skolevæsen.** Skolekommissionens Form.: Sognepræsten. Udv. Form.: Gdr. H. Ipsen, Bækkegaard. Aarsdale Skole (20,0-0,6). Lærer: Alfr. Kjøller. Forskolelærerinde: Frk. Sofie Thamdrup. — Listed Skole (12,0-0,7). Lærer: H. Møller. — Ndr. Skole (20,0-0,7). Lærer: P. Dam. Forskolelærerinde: Frk. Ragni Ipsen. — Sdr. Skole (12,0-0,7). Lærer: Søren Borup.  
**Skorstensfejer.** Jacob Nielsen, Allinge.  
**Skytteforening.** (Se Svaneke.)  
**Sogneraad.**  
 Johs. Hermansen, Frenne, Form. og Form. for det sociale Udv. (V.).  
 Gdr. G. Kofoed, Knarregaard, Næstform. (V.).  
 Fisker Jens Funch, Aarsdale (udenf. Partier).  
 Fisker Chr. Hjorth Hansen, Aarsdale (R.).  
 Gdr. H. Ipsen, Bækkegaard (K.).  
 Avlsbr. A. Lau, Nørremark (S.).  
 Avlsbr. P. Jensen, 36. Slg. Pc. (V.).  
 Uddeler N. Nielsen, Listed (S.).  
 Stenhugger S. Nielsen, Listed (S.).  
**Strandfogeder.** Fisker Magnus Nielsen, Listed, og Fisker Karl Nielsen, Aarsdale.  
**Sygekasse.** Form.: L. Clausen, Stenskov. Kasserer: L. Hansen, Aarsdale.  
**Toldvæsen.** Toldopsynsmænd: J. M. Hjorth Hansen.  
**Vandsynsmænd.** Form.: Gdr. Chr. Marcher, Frennegaard.  
**Vejudvalg.** Form.: Peter Jensen, Egedal.

### Klemensker Sogn.

Indbyggerantal 2705 (Folketælling 5. Novbr. 1935).  
**Arbejdsanvisningsudvalg.** Form.: Propr. Alfr. Lind, Simblegaard.  
**Brugforeninger.** Aarsballe Br. (30,2-2,6). Form. og Forretningfører: Rentier P. Nielsen, Havebo. Uddeler: Kr. Fiil. — Klemensker Br. (60,0-9,6). Form. og Forretningfører: Mejeribest. H. Christoffersen, Bjørnedal. Uddeler: Thor Jensen. — Klemensker Grovvarerforretn. (57,1-6,5). Form.: Gdr. C. Folkmann, Aagaard. Best.: H. Dam.  
**Børneværn.** Form.: Lærer S. Simonsen.  
**Brændselsnævn.** Form.: Sogneraadformanden.  
**Folkeregister.** Kommunekontoret. ➔125. (Tirsdag og Fredag 14—17.)  
**Hegnssynsmænd.** Form.: Gdr. J. Holm, Asseregaard.  
**Husmandsforening.** Form.: Avlsbr. Hans Ipsen, Lærkelund.  
**Jernbanestation** paa Rønne—Allinge-Banen med Postekspedition. ➔35. Stationsmester: E. Pedersen.  
**Kirke.** Sognepræst: Arne Rohde. Kirkesanger: Lærer P. M. Carlsen. Organist: Fru Kamma Gude. Kirkeværge: Propr. Alfred Lind, Simblegaard. Graver og Ringer: Ch. Pedersen.  
**Kommunekasserer.** Propr. Alfr. Lind, Simblegaard.  
**Kommunekontor** (17,5-2,0) Byen. Aabent Tirsdag og Fredag 14—17. ➔125.  
**Kornnævn.** Form.: Sogneraadformanden.

**Legat.** Gdr. Rasmus Hansen-Alling og Hustrus Legat til Hjælp for 2 trængende, forældreløse eller andre ubemidlede konfirmerede Børn i Klemensker, der oplæres i et Haandværk eller forberedes til en Eksamen, saaledes at de nyder Hjælpen i 2 Aar. Stort: Kr. 3366. Bestyres af Sognepræsten og Sogneraadformanden.  
**Lægdsmand.** 10. Lægd: Gdr. P. Jensen, Marevadgaard. 11. Lægd: Sandemand Th. Petersen, Byen.  
**Maskintilsynsmænd.** Ndr. Distrikt: Hmd. G. Abrahamson, 15. Slg. Pc. Sdr. Distrikt: Johs. Ipsen, Solbakke.  
**Mejerier.** A/M Bjørnedal (50,0-5,3). Form.: Chr. Abrahamson, 54. Slg. Pc. Bestyrer: H. Christoffersen. — A/M Svalhøj (60,0-4,4). Form.: Gdr. H. Riis, Duebjerggaard. Bestyrer: M. Lund.  
**Menighedsraad.** Form.: Sognepræsten.  
**Sandemand.** Ndr. Distrikt: Gdr. E. Olsen, Degnegaard. Sdr. Distrikt: Gdr. I. Pedersen, Kirkebogaard.  
**Skolevæsen.** Skolekommissionens Form.: Sognepræsten. Udv. Form.: Gdr. C. Folkmann, Aagaard. Kirkeskolen (9,2-0,8). Lærer: N. A. Gude. Forskolelærerinde: Frk. Elisabeth Kofoed. — Ndr. Skole (12,3-0,3). Lærer: S. Simonsen. Forskolelærerinde: Frk. Nielsen. — Sdr. Skole (18,0-0,6). Lærer: P. Carlsen. Forskolelærerinde: Frk. Alma Jensen. — Vestre Skole (9,3-0,8). Lærer: H. Sommer. Forskolelærerinde: Frk. Karen Mortensen.  
**Skorstensfejer.** Jacob E. Nielsen, Allinge.  
**Skovvæsen.** Kommunens Plantage, 96 ha. (Se Udmærksbestyrelse.) Opsynsmand: M. Ipsen.  
**Skytteforening.** Bornh. Amts 2. Kr. Form.: Smedemester C. M. Dich.  
**Sogneraad.**  
 Gdr. L. Tolstrup, Strangegaard, Form. og Form. for det sociale Udv. (V.).  
 Teglværksarb. Aa. Sørensen (Næstform. (S.)).  
 Hmd. G. Abrahamson, 15. Slg. Pc. (S.).  
 Hmd. Anth. Juul, 55. Slg. Pc. (S.).  
 Chr. Munch, Byen (S.).  
 Gdr. C. Folkmann, Aagaard (V.).  
 Lærer H. Sommer, V. Skole (K.).  
 Lærer S. Simonsen, Ndr. Skole (M.).  
**Sygekasse.** Form.: Avlsbr. Albert Ipsen. Kasserer: Rentier Jul. Falck, Byen.  
**Udmærksbestyrelse.** Form.: Gdr. L. Tholstrup, Strangegaard.  
**Vejudvalg.** Form.: Gdr. C. Folkmann, Aagaard.

### Knudsker Sogn.

Indbyggerantal 1139 (Folketælling 5. Novbr. 1935).  
**Arbejdsanvisningsudvalg.** Form.: Avlsbr. Johs. Højegaard, Stensminde.  
**Brændselsudvalg.** Form.: Georg Olsen, Annas Minde.  
**Børneværn.** Form.: Kommunekasserer Georg Olsen.  
**Folkeregister.** Kommunekontoret.  
**Forsamlingshus** v. Skolen (opført 1936) vurderes sammen med Skolen, ejes af Kommunen, afgiver Plads til Kommunekontor og Gymnastiksal for Skolen.  
**Hegnssynsmænd.** Form.: Avlsbr. Axel Kofoed, Solbakke.  
**Husmandsforening.** Form.: Avlsbr. Johs. Højegaard, Stensminde.



**Kirke.** Sognepræst: Provst M. Matthiesen. Bor i Rønne. Kirkesanger: Lærer K. A. Madsen. Organist: Fr. Lindberg, Rønne. Kirkeværge: Gdr. N. Engell, Stubbegaard. Graver og Ringer: Vært Johs. Carlsen.

**Kommunekasserer.** Georg Olsen, Annasminde.

**Kommunekontor.** Forsamlingshuset. ☞R. 950.

(Tirsdag 10—13, Fredag 10—13 og 17—19.)

**Kornnævn.** Form.: Gdr. N. A. Kofoed, St. Almegaard.

**Legater.** Bestyres af det sociale Udv.

1. Anchers Enkes Legat til Fordel for Knudsker Skole. Stort: Kr. 1000.

1. Anchers Legat til værdige Trængende i Knudsker Sogn. Stort: Kr. 1000.

**Lægdsmand.** 2. Lægd: Avlsbruger Axel Kofoed, Solbakke.

**Maskintilsynsmand.** Motorpasser H. E. Mogensen, 12. Slg. Pc.

**Menighedsraad.** Form.: Provst M. Matthiesen.

**Sandemand.** Gdr. K. Jensen, Smørbygaard.

**Skolevæsen.** Skolekommissionens Form.: Gdr. Knud Kofoed, Klampegaard. Knudsker Skole (55,0-9,0). Førstelærer: K. A. Madsen, Lærer: Arne Madsen. Lærerinde: Fru Edna Friberg.

**Skorstenfejer.** Jacob E. Nielsen, Allinge.

**Skovvæsen.** Kommunens Plantage, 40 ha. (Se Udmærksbestyrelse.) Skovbetjent: J. Nielsen.

**Sogneraad.**

Gdr. H. P. Olsen, Sandegaard, Form. (V.).

Form. Ahlmann Andersen, Buskeværket, Næstformand (S.).

Gdr. Th. Kofoed, Kroggaard (V.).

Arbm. H. E. Mogensen, 12. Slg. Pc (S.).

Slagter Jens Nielsen, Kastaniebo (S.).

Avlsbr. Georg Olsen, Annas Minde, Formand for det sociale Udvalg (V.).

Avlsbr. Johs. Kofoed, Skovhave (V.).

**Strandfoged.** Gdr. H. P. Olsen, Sandegaard.

**Sygekasse.** Form.: H. E. Mogensen, 12. Slg. Pc.

**Udmærksbestyrelse.** Form.: Avlsbr. G. Olsen. Annas Minde.

**Vandsynsmænd.** Form.: Avlsbr. J. Schou, Aalsbo.

**Vejudvalg.** Form.: Arbm. H. Ejnar Mogensen, 12. Slg. Pc.

## Nexø Købstad.

Indbyggerantal 2932 (Folketælling 5. Novbr. 1940).

**Arbejdsanvisningsudvalg.** Form.: Landsretssagf. S. A. Munck.

**Boligudvalg.** Form.: Entreprenør H. Lassen, Kirkestræde 49.

**Borgmesterkontor.** Kildestræde 18. ☞205. (9—Kl. 12<sup>1</sup>/<sub>2</sub>, første og sidste Dag i Maanedens tillige Kl. 14—16.)

**Brandinspektør.** Bygm. P. L. Kofoed, Torvegade.

**Brugsforening.** Form.: Maalerkontrollør Jul. Holm, Sdr. Landevej 3. Uddeler: G. Jensen.

**Brandselsudvalg.** Form.: Sparekassedir. N. Harild.

**Bygningskommission.** Form.: Borgmesteren.

**Byraad.**

Borgmester: Avlsbr. A. Kofoed, Form. for det sociale Udv. (V.).

Blikkenslager Aage Andersen, Næstform. (S.).

Blikkenslagerm. O. Eriksen, Torvet (R.).

Sparekassedir. N. E. Harild (K.).

Referent P. Holm, Aasen (V.).

Entreprenør H. Lassen, Kirkestræde (S.).

Malerm. Ludv. Larsen, Brogade (S.).

Installatør Løvgren, Torvegade (V.).

Avlsbr. Chr. Nielsen, Nome (V.).

Arbm. Chr. Pedersen, Aasen (S.).

Møbelfabrikant Johs. Sorth, Paradisvej (K.).

**Børneasyl** (15,0—3,0). Form.: Dommer Johs. Olsen. Bestyrerinde: Frk. Inger Marie Aase Asmussen.

**Børneværn.** Form.: Sparekassedir. N. E. Harild, Torvet.

**Dampskibsekspektion.** (Se Fagregister.)

**Dommerkontor.** Nørregade. ☞39. (9—16). Dommer: Johs. Olsen. Fuldmægtig: Cand. jur. Svend Hassing. Kontorassistent: Chr. Rye Madsen. Ordinær Retsdag hver Onsdag Kl. 10.

**Elektricitetsværk.** Udv. Form.: Avlsbr. Chr. Nielsen, Nome.

**Folkebogsamling,** Brogade 6. Form.: Realskoleforstander A. Jensen. Bibliotekar: Fru E. Sonne Nielsen.

**Folkeregister.** Kommunekontoret (9—12<sup>1</sup>/<sub>2</sub>). ☞205.

**Forligskommission** i Gældssager. Købm. S. V. Kjølner og Sogneraadsm. Hans Fr. Hansen, Bødlisker.

**Gade- og Vejvæsen.** Udv. Form.: Borgmesteren.

**Gasværk.** Udv. Form.: Avlsbr. Chr. Nielsen, Nome.

**Haandværker- og Industriforening** (ejer Teknisk Skole). Form.: Bygm. Johs. Munch.

**Handelsforening.** Form.: Købm. Ernst Kjærgaard, Torvet.

**Havn.** Udv. Form.: Borgmesteren. Havnefoged og Dokmester: P. Djernæs. Lodser: Chr. Lerche og O. Madsen. Havnevagt: M. Westh. Havnens Dybde: 5 m. I Forbindelse med Havnen en Tørdok 56 m lang, 12 m bred og 3,77 m dyb.

**Hegnssynsmænd.** Form.: Sagf. Jac. Wichmann.

**Husmoderforening.** Nexø og Omegns Husmoderforening. Form.: Fru Postmester Knudsen.

**Højskoleforening:** Form.: Lærer A. Bjerre.

**Jernbanestation.** ☞29. Stationsforst. Løjtn. K. Th. Petersen.

**Kirke.** Sognepræst: J. C. Pedersen. Kordegn: Lærer H. M. Madsen. Organist: Frk. Emma Erthmann. Kirkeværge: Pens. Skoleinsp. Kr. Kristensen. Graver og Ringer: Emil Møller, Kirkestr. 37. Metodistkirke. Pastor Johs. Kofoed.

**Kommunekontor,** Kildestræde 18. ☞205. (9—12<sup>1</sup>/<sub>2</sub>.) Kommunebogb.: B. S. Assens. Kasserer: Fru M. Mouritzen. Ass.: P. P. Bendtsen. Kontorass.: Frk. Gunhild Schou.

**Kornnævn.** Form.: Bestyrer J. C. Pedersen.

**Legater.** Hvor intet andet er anført, bestyres Legatet af det sociale Udv.

Købm. Anders Bergs Mindelegat for værdige Trængende i Nexø. Stort: Kr. 3332.

Johannes Birchs Legat for unge Menneskers videre Uddannelse. Stort: Kr. ca. 500,000. Bestyrelsens Form.: Fhv. Borgm. Harild.

Konsul A. Birch og Hustrus Mindelegat for værdige Trængende i Nexø. Stort: Kr. 102,307. Bestyres af Sognepræsten og 2 Bestyrelsesmedl. samt 2 valgte af Legatstifteren.

Kong Chr. IX's Mindelegat for Børnebespisning. Stort: Kr. 1000.

Legatet Dampskibsf. M. Davidsens Minde for værdige Trængende i Hasle og Nexø. Stort Kr. 2869. Bestyres af Sognepræsten og 2 Byraadsmedlemmer i Nexø og 2 Byraadsmedlemmer i Hasle.

Legatet A. Juul Erthmanns Minde for værdige trængende i Nexø. Stort: Kr. 2615. Bestyres af Byraadet og Sognepræsten samt den højeste i Nexø boende Øvrighedsperson.

Bødkerm. H. J. Hansen og Hustrus Legat til Konfirmander i Nexø. Stort: Kr. 3395. Bestyres af Byraadet og Sognepræsten.

Konsul Hans Casper Hansen og Hustrus Mindelegat for værdige Trængende i Nexø. Stort: Kr. 1000.

N. L. Harild og Hustrus Legat for værdige Trængende i Nexø og Asylet. Stort: Kr. 15,057.

Legatet Jeppe Henriksens Minde for værdige Trængende i Nexø. Stort: Kr. 4768.

Skibsfører Andr. Kisling og Hustrus Legat for værdige Trængende i Nexø. Stort: Kr. 8357.

Morten Koføeds Enkes Legat for værdige Trængende i Nexø. Stort: Kr. 440.

Snedker J. D. Larsens Legat for værdige Trængende i Nexø. Stort: Kr. 3045.

Skibsfører H. C. Linds Enkes Legat for værdige Trængende i Nexø. Stort: Kr. 2838.

Frkn. Andr. Madvigs Mindelegat for værdige Trængende i Nexø. Stort: Kr. 9271.

Skipper J. P. Marchers Enkes Legat for værdige Trængende i Nexø. Stort: Kr. 300.

I. P. Mortensens og Hustrus Legat for værdige Trængende i Nexø. Stort: Kr. 2000.

Skibsfører J. J. Munchs Legat for værdige Trængende i Nexø. Stort: Kr. 7224.

Byfoged Petersens og Hustrus Legat for Asylet i Nexø. Stort: Kr. 1000.

Frk. Karoline Petersens Legat for værdige Trængende i Nexø. Stort: Kr. 1435.

S. N. Sehesteds Legat for værdige Trængende i Nexø. Stort: Kr. 200.

Et Dramatisk Selskabs Legat for værdige Trængende i Nexø. Stort: Kr. 314.

Legatet Arboe Sonnes Minde for værdige Trængende i Nexø. Stort: Kr. 2721. Bestyres af Sognepræsten og den øverste i Nexø boende Øvrighedsperson.

#### Ligningskommission.

Form.: Best. J. C. Pedersen, Pakhusføren. (V.). Overlærer G. Bjerregaard (S.).

Montør Hans Dich (S.).

Avlsbr. O. Munch Jensen (V.).

Møllerejer I. M. G. Koføed, Nymølle (K.).

Best. L. A. Larsen, Ægpakkeriet (V.).

Arbm. Th. Larsen (S.).

**Lægsmand.** 20. Lægd.: Købm. H. Mogensen, Aasen.

**Maskintilsynsmand.** Referent P. Holm, Aasen.

**Mejeri.** Form.: Avlsbr. K. C. Pedersen. Bestyrer: Viggo Pedersen.

**Menighedsraad:** Form.: Sognepræsten.

**Politi.** Politikontor paa Raadhuset. 54. (9—12 og 14—17). Politifuldmægtig Yngvor Lærkesen. Politistation paa Raadhuset. 186. Overbetjent: Chr. Pedersen. Politibetjent: A. Andersen. Natbetjent: J. Karlsen.

**Postvæsen.** Postkontor paa Torvet. 54. (9—12 og 14—18.) Postmester: Th. Knudsen. Postassistent: Frk. Elisabeth Westh.

**Raad- og Tinghus.** Storegade. 13. Raadhusbetjent: Fru O. Holm.

**Skolevæsen.** Skolekommissionens Form.: Sygekassekasserer Aage Andersen. — Den kommu-

nale Borgerskole. Undervisning i 10 Klasser med 5 Lærere og 3 Lærerinder. Overlærer: G. Bjerregaard. Lærere: H. Madsen, Viggo Hansen, Chr. Lind og P. Sander Hansen. Lærerinder: Frk. C. Andreassen, Frk. Clara Westh og Fru E. Stchekunoff. — Realskolen. 3 Lærere og 2 Lærerinder. Forstander: A. Jensen. Lærere: A. Bjerre og H. J. Schou. Lærerinder: Fru Forstander Laura Jensen og Inga Fossum Poulsen. — Teknisk Skole. Skoleforstander: Malerm. Klarup Hansen. Pedel: J. Espersen.

**Skovvæsen.** Kommunens Plantage og Udmark, 74 ha, hvoraf 41 ha tilplantet. Udv. Form.: Installatør J. Løvgren.

**Skytteforening.** Bornh. Amts 4. Kr. Form.: Overbetjent Chr. Pedersen.

**Sundhedskommission.** Form.: Borgmesteren.

**Svinenævn.** Form.: Avlsbr. Chr. Nielsen, Nome.

**Sygehus.** Nexø Sygehus. Bestyrelsens Form.: Blikkensl. O. Eriksen. Sygehuslæge: E. Hempel-Jørgensen. Oversygepl.: Frk. Olga Christiansen. Ass.: Lilly Andersen. Kasserer for Sygehuset: Lærer H. Madsen. Besøgstid: 11—12 og 15—16. 4.

**Sygekasse.** Form.: J. M. Pedersen, Grønnegade 15. Kasserer: Aage Andersen, Ndr. Strandvej. 200. (10—12 og 15—18.)

**Toldvæsen.** 32. (8—17.) Toldforv.: E. Ottesen. Ass.: E. P. Dam Johansen. Toldbetjent: K. J. Mogensen.

**Turistforening.** Form.: Bankdir. J. Westergaard.

**Vandsynsmænd.** Form.: Sagfører Jac. Wichmann.

**Vandværk.** (Se Elektricitetsværk.)

**Kgl. Vejer og Maaler.** J. Karlsen, Ndr. Strandvej 17.

## Nyker Sogn.

Indbyggerantal 1210 (Folketælling 5. Novbr. 1935).

**Brugsforening.** Nyker Br. (25,0-3,0). Form.: Gdr. H. Thinggaard, Saltholm. Uddeler: O. Vesth.

**Brændselsudvalg.** Form.: Sogneraadsformanden.

**Børneværn.** Form.: Sogneraadsformanden.

**Elektricitetsværk.** Form.: Gdr. Th. Thinggaard, Pluggegaard.

**Folkebogsamling.** Nyker Folkebogsamling paa Hovedskolen.

**Folkeregister.** Sogneraadsformanden.

**Forsamlingshus.** Nyker Gymnastik- og Forsamlingshus. (Vurderet sammen med Hovedskolen.)

**Hegnsmænd.** Form.: Sogneraadsformanden.

**Husmandsforening.** Form.: Aage Lund, Skovly.

**Jernbanestation.** Station paa Rønne—Allinge-Banen med Postekspedition. 40. Ekspeditrice: Fru Sara Nielsen.

**Kirke.** Sognepræst: Im. Thisted. Kirkesanger: Førstelærer H. P. Koføed. Organist: Frk. Marie Thinggaard. Kirkeværg: Gdr. Johs. Sørensen, Vintrægaard. Graver og Ringer: Otto Schou, 22. Slg. Pc.

**Kommunekasserer.** Johan Koføed, Orfa.

**Kornnævn.** Form.: Sogneraadsformanden.

**Lægsmand.** 3. Lægd: Forpagter H. P. Nielsen, Granholt.

**Maskintilsynsmand.** Rentier Thorgny Didriksen.

**Mejeri.** A/M Nykær (32,0-1,5). Form.: H. P. Hansen, Søndregaard. Bestyrer: L. Bidstrup.

**Menighedsraad.** Form.: Sognepræsten.

**Sandemand.** Gdr. M. Koføed, Lillegaard.

**Skolevæsen.** Skolekommissionens Form.: Sogneraadsformanden. Udv. Form.: Snedker Andr.

Hansen. Hovedskolen (vurderet sammen med Forsamlingshuset) (30,0-6,2). Førstelærer H. P. Kofoed. Andenlærer: Evald Markussen. — Østre Forskole (8,5-0,6). Lærerinde: Frk. Helene Christensen. — Vestre Forskole (8,5-0,6). Lærerinde: Frk. Petra Kofoed.

**Skorstensfejer.** Jacob E. Nielsen, Allinge.

**Skovvæsen.** Kommunens Plantage, ca. 139 ha. (Se Udmærksbestyrelse.)

#### Sogneraad.

Stenhugger H. Svendsen, 18. Slg. Pc. Form. og Form. for det sociale Ud. (S.).

Snedker Andr. Hansen, 12. Slg. Pc. Næstform. (S.).

Snedkerm. Vald. Hansen, Nyker Udmærk (S.).

Gdr. Niels Kure, Granegaard (V.).

Gdr. Johs. Mortensen, Yppernegaard (V.).

Smed Niels Mortensen, Sorthat (S.).

Avlsbr. Axel Nielsen, Sursænkebro (S.).

Hmd. Karl O. Pedersen, Skovly (V.).

Avlsbr. Hj. Svendsen, Ellely (V.).

**Strandfoged.** Gdr. H. Pelle, Mulebygaard.

**Sygekasse.** Form.: Murer Viggo Jensen, Byen. Kasserer: Snedker H. Juul.

**Udmærksbestyrelse.** Form.: Gdr. H. P. Hansen, Søndregaard.

**Vandsynsmænd.** Form.: Gdr. Johs. Sørensen, Vintrægaard.

**Vejudvalg.** Form.: Sogneraadsformanden.

### Nylars Sogn.

Indbyggerantal 1144 (Folketælling 5. Novbr. 1935).

**Arbejdsanvisningsudvalg.** Form.: Gdr. M. Kofoed, Langensgaard.

**Brugsforeninger.** Arnager Br. (7,5-0,5). Form. og Forretningsfører: Th. Hansen. Uddeler: J. P. Jørgensen. — Nylars Br. (15,0-1,6). Form. og Forretningsfører: Gdr. M. Landschoff, Køllergaard. Uddeler: Otto Koch.

**Brændselsnævn.** Form.: Sogneraadsformanden.

**Børneværn.** Form.: Bagerm. Eggert Hansen, Lobbæk.

**Folkelibogsamling.** Nylars Biblioteksforening. Form.: Pastor A. Løvgreen. Bibliotekar: Rentier Hjalmar Hansen.

**Folkeregister.** Sogneraadsformanden.

**Forsamlingshuse.** Arnager Forsamlingshus ejes af Arnager Brugsforening. — Nylars Samlingshus ejes af Nylars Kommune (40,0-0,9).

**Havn.** Arnager Fiskerihavn. Dybde 2,6 m. Form.: Fisker Theodor Hansen.

**Hegnssynsmænd.** Form.: Gdr. Svendsen, Loftsgaard.

**Husmandsforening.** Form.: Nibor Nielsen, Køllersvang.

**Jernbanestation.** Køllergaard St. paa Rønne—Nexø-Banen. Postekspedition. ☞Lo. 45. Stationseksponent: Chr. Kruse.

**Kirke.** Sognepræst: A. Løvgreen. Kirkesanger: Lærer O. M. Dyrendal. Organist: Frk. Ellen Kofoed, Hytten. Kirkeværge: Rentier J. Kofoed, Hytten. Graver og Ringer: Snedker Herluf Sommer.

**Kommunekasserer.** Rentier J. Kofoed, Hytten.

**Kornnævn.** Form.: Gdr. Th. Sonne, Vellensbygaard.

**Legater.** Etatsraadinde B. Lyngbergs Legat for værdige Trængende, der er over 50 Aar, i Nylars Sogn. Stort: Kr. 24,000. Bestyres af Sogneraadet.

**Lægdsmand.** 4. Lægd: Gdr. H. K. Jespersen, Imminggaard.

**Maskintilsynsmænd.** Snedkerm. P. Jacobsen.

**Menighedsraad.** Form.: Sognepræsten.

**Sandemand.** Rentier A. Andersen, Aabo.

**Skolevæsen.** Skolekommissionens Form.: Sognepræsten. Ud. Form.: Hmd. Th. Lou, Vellensby. Kirkeskolen (20,0-2,1). Førstelærer: O. M. Dyrendal. Lærerinde: Frk. Valborg Eriksen. — Sdr. Skole (9,5-0,4). Lærer: Holger Jensen.

**Skorstensfejer.** Jacob E. Nielsen, Allinge.

**Skovvæsen.** Kommunens Plantage, 89 ha. (Se Udmærksbestyrelse.)

**Skytteforening.** Bornh. Amts 15. Kr. Form.: Uddeler Jens Jørgensen, Arnager.

#### Sogneraad.

Forretningsfører Jens Holm, Idasminde, Form. og Form. for det sociale Ud. (K.).

Bagerm. Eggert Hansen, Lobbæk, Næstform. (V.).

Hmd. Herm. Ancher, 28. Slg. Pc. (V.).

Fisker Theodor Hansen, Arnager (V.).

Gdr. H. Kofoed, Engegaard (K.).

Hmd. Th. Lou, Vellensby (S.).

Stenhugger Charles Nielsen, Lobbæk (S.).

**Strandfoged.** Marinus Riis, Arnager.

**Sygekasse.** Form.: Avlsbr. Jens Ridder, Kragelund. Kasserer: Lærer H. Jensen, Sdr. Skole.

**Sygeplejeforening.** Form.: Bagerm. Eggert Hansen, Lobbæk.

**Toldvæsen.** Toldopsynsmænd: Esper A. Bidstrup.

**Udmærksbestyrelse.** Form.: K. M. Hansen, Nyholt.

**Vandsynsmænd.** Form.: Gdr. C. Andersen, Uglegaard.

**Vejudvalg.** Form.: Gdr. H. Kofoed, Engegaard.

### Olsker Sogn.

Indbyggerantal 1597 (Folketælling 5. Novbr. 1935).

**Arbejdsanvisningsudvalg.** Gdr. Jensen, Ll. Lærkegaard.

**Brændselsudvalg.** Form.: Sogneraadsformanden.

**Brugsforeninger.** Olsker Br. (24,0-1,0). Form.: A. P. Pedersen, Bakkemøllen. Uddeler: V. Aagesen. — Tejn Br. (30,0-1,2). Form.: Gdr. H. Kjøller, Valnøddegaard. Uddeler J. Petersen.

**Børneværn.** Form.: Sogneraadsformanden.

**Folkeregister.** Sogneraadsformanden.

**Forsamlingshus** (6,0-0,3). Form.: Smedem. H. P. Ridder.

**Havn.** Tejn Fiskerihavn. Form.: Fiskehdl. Hans M. Bendtsen.

**Hegnssynsmænd.** Form.: Avlsbr. Th. Steenberg Skovvang.

**Husmandsforening.** Form.: Avlsbr. Anton Haagen, 33. Slg. Pc.

**Jernbanestationer.** Humledal St. paa Rønne—Allingebanen. ☞Rø 46 y. Ekspeditrice: Fru Agnes Eckvall. — Tejn St. paa samme Bane (Postekspedition.) ☞Al. 51. Ekspeditrice: Fru Ella Augustsen.

**Kirke.** Sognepræsten: O. Moeslund (tillige for Tejn). Kirkesanger: P. Rosdahl. Organist: Lærerinde Fru Martha Mikkelsen. Kirkeværge: Gdr V. Kjøller, Pilegaard. Graver og Ringer: H. Jespersen. — Tejn Kirke (Filialkirke): Kirkesanger Postbud Jensen. Organist: Lærerinde Frk. Larsen Kirkeværge: Avlsbr. Janus Hansen. Kirkebetjent Armd. Rasmussen.

**Kommunekasserer.** Fisker Chr. Bendtsen, Tejn.  
**Kornnævn.** Gdr. Westh, St. Lærkegaard.  
**Lægdsmand.** 13. Lægd: Propr. Johs. Funch, St. Hallegaard.  
**Maskintilsynsmand.** Snedker Carl Jensen, 30. Slg. Pc.  
**Mejeri.** A/M Humledal (40,0-1,0). Form.: Kapt. H. Chr. Vang, Dynddalegaard. Bestyrer: H. Kofoed.  
**Menighedsraad.** Form.: Gdr. J. Mogensen, Smedegaard.  
**Sandemand.** Gdr. C. M. Christensen, Pæregaard.  
**Skolevæsen.** Skolekommissionens Form.: Sognepræsten. Udv. Form.: Møllejer A. P. Pedersen Bakkemøllen. Kirkeskolen (25,0-1,1). Lærer: P. Rosdahl. Forskolælærerinde: Fru Martha Mikkelson. — Tejn Skole (20,0-2,2). Lærer: M. Schræddergaard. Forskolælærerinde: Frk. Emmy Larsen.  
**Skytteforening.** Bornh. Amts 14. Kr. Form.: Gdr. Aug. Olsen, Hollændergaard.  
**Sogneraad.**  
 Gdr. C. Funch, Lindesgaard. Form. (V.).  
 Avlsbr. J. P. Andersen, Egely, Næstform. (S.).  
 Fisker Oluf Bendtsen, Tejn (K.).  
 Arbm. Niels Dellgreen, Tejn (S.).  
 Avlsbr. Anton Haagensen, 33. Slg. Pc. (S.).  
 Møllejer Andr. Pedersen, Bakkemøllen (V.).  
 Lærer M. Schræddergaard, Tejn (V.).  
 Smedem. H. P. Ridder, Form. for det sociale Udv. (S.).  
 Fisker Johs. Thorsen, Tejn (V.).  
**Strandfoged.** Fisker Oluf Bendtsen, Tejn.  
**Sygekasse.** Form.: Gdr. L. Andersen, Dalegaard. Kasserer: Fru Sanna Kofoed, Engly.  
**Toldvæsen.** Toldopsynsmand: Fisker H. M. Bendtsen, Tejn.  
**Udmarksbestyrelse.** Form.: Avlsbr. H. C. Jensen, Skovsholm.  
**Vandsynsmænd.** Form. Gdr. L. Hansen, Lynggaard.

### Pedersker Sogn.

Indbyggerantal 1143 (Folketælling 5. Novbr. 1935).  
**Arbejdsanvningsudvalg.** Form.: Sogneraadformanden.  
**Brugsforening.** Pedersker Br. (35,0-4,1). Form.: Avlsbr. Vilh. Kofoed, Sømarken. Regnskabsfører: Bankbestyrer Andr. Brandt, Byen. Uddeler: A. Sonne-Hansen.  
**Brændselsudvalg.** Form.: Sogneraadformanden.  
**Børnehjem.** Egilsholm ejes af en Skoleforening i København og bruges som Feriekoloni for københavnske Skolebørn. Form.: Fhv. Skoleinsp. Chr. Jensen, Haderslevgade 1, København V.  
**Børneværn.** Form.: Sogneraadformanden.  
**Folkebogsamling.** Pedersker Folkebogsamling paa Samlingshuset. Form.: Rentier Peter Thorsen, Byen. Bibliotekar: Vært Johs. Jensen, Samlingshuset. — Pedersker Børnebogsamling v. Lærer A. Juul.  
**Folkeregister.** Gdr. Axel Due, St. Myregaard.  
**Hegnssynsmænd.** Form.: Gdr. Johs. Lund, Bakkegaard.  
**Husmandsforening.** Form.: Avlsbr. Ove Pedersen, Ellesvang.  
**Jernbanestation.** Station paa Rønne—Nexø-Banen med Postekspedition. 34. Ekspeditrice: Fru Valborg Kofoed.  
**Kirke.** Sognepræst: Provst L. Blang. Kirkesanger:

Lærer A. Juul. Organist: Frk. Helene Andersen. Graver og Ringer: Snedker Ejgil Hjorth, Byen.  
**Kommunekontor.** Samlingshuset (hver Fredag 15—17 samt den første Søndag i hver Maaned).  
**Kommunekasserer.** Avlsbr. Vilhelm Kofoed.  
**Kornnævn.** Form.: Gdr. Aksel Madsen, Aspesgaard.  
**Legater.** Bestyres af det sociale Udv.  
 Anders Funchs Mindelegat for 2 værdige Trængende i Pedersker. Stort: Kr. 800.  
 Jens P. Mortensen og Hustrus Legat for værdige Trængende i Kommunen. Stort: Kr. 2100.  
 Fisker Jens Olsen Holms Legat for trængende Fiskere i Pedersker. Stort: Kr. 2500.  
 Arvefæster Jesper Thomas Madsen og Hustrus Legat til 4 værdige Trængende i Pedersker. Legatstifternes Slægtninge, for saa vidt de er boende i Sognet, er fortrinsberettiget. Stort: Kr. 2000.  
**Lægdsmand.** 22. Lægd: Gdr. Ole Kofoed, Hullegaard.  
**Maskintilsynsmand.** Snedker Alfr. Brandt. Kirke-  
marken.  
**Mejeri.** Pedersker A/M (57,0-2,9). Form.: Sogneraadformand Konrad Munch, Stensvang. Bestyrer: Mejeribrugskandidat Kai Bidstrup.  
**Menighedsraad.** Form.: Sognepræsten.  
**Samlingshus.** (20,0-1,1). Ejers af Kommunen, afgiver Lokaler til Kommunekontor, Bank og Bibliotek.  
**Sandemand.** Avlsbr. Peter N. Jensen, Smaalyngen.  
**Skolevæsen.** Skolekommissionens Form.: Provst Blang. Udv. Form.: Gdr. H. P. Olsen, Vassegaard. Centralskolen (115,0-0,6). Førstelærer: A. Juul. Lærer: E. Pedersen. Lærerinde: Frk. Asta Schou. Pedel: Snedker Ejgil Hjorth. Ndr. Forskole (6,5-0,1). Forskolælærerinde: Frk. Karen Møller.  
**Skorstensfejer.** Murer Kaj Kofoed, Sømarken.  
**Skovvæsen.** Kommunens Plantage, 330 ha. (Se Udmarksbestyrelse.)  
**Skytteforening.** Bornh. Amts 8. Kr. for Pedersker og Poulsker. Form.: Medhjælper Aksel Larsen, Vassegaard.  
**Sogneraad.**  
 Avlsbr. Konrad Munch, Stensvang, Form. og Form. for det sociale Udv. (V.).  
 Gdr. H. P. Olsen, Vassegaard, Næstform. (V.).  
 Arbm. Johs. Andersen, Byen (S.).  
 Avlsbr. Johs. Holm, Højvang (R.).  
 Avlsbr. Vilh. Kofoed, Sømarken (V.).  
 Avlsbr. Ejnar Pihl, Ungdomslyst, Smaalyng. (V.).  
 Fisker Kr. Povlsen, Egely (S.).  
**Strandfoged.** Hmd. Chr. Bendtsen, 4. Vdg. Pc.  
**Sygekasse.** Form.: Anth. Nielsen, Østerli. Kasserer: Snedkerm. Rasmus Munch, Byen.  
**Udmarksbestyrelse.** Form.: Sogneraadformanden.  
**Vandsynsmand.** Gdr. G. Lund Kofoed, St. Myregaard.  
**Vejudvalg.** Form.: Avlsbr. Ejnar Pihl, Ungdomslyst.

### Poulsker Sogn.

Indbyggerantal 1210 (Folketælling 5. Novbr. 1935).  
**Arbejdsanvningsudvalg.** Form.: Gdr. K. Folkmann, Tornegaard.  
**Brugsforeninger.** Poulsker Br. (17,3-0,7). Form.: Gdr. K. Ipsen, Sommergaard. Forretningsfører: H. F. Andersen, Lillebo. Uddeler: H. Hansen. — Snogebæk Br. (13,6-0,4). Form. og Forretningsfører: G. Kruse. Uddeler: Aage Jøker Christensen.

**Brændselsudvalg.** Form.: Avlsbr. Jul. Schou, 17. Slg. Pcl.

**Børneværn.** Form.: Sogneraadsformanden.

**Elektricitetsværk.** (25,0-0,5). Form.: H. F. Andersen, Lillebo. Bestyrer: L. Petersen.

**Folkeregister.** Sogneraadsformanden.

**Forsamlingshus.** »Frem« (9,7-0,3). Form.: Jacob Vibe, 11. Slg. Pc.

**Fyrvæsen.** Dueodde Nord- og Sydfyr. Fyrmester: Edv. Lund. Fyrass.: J. A. Andersen og H. Jensen.

**Havn.** Snogebæk Fiskerihavn. Form.: Fisker Carl Mortensen.

**Hegnssynsmænd.** Form.: Holger Jensen, Dyndebygaard.

**Husmandsforening.** Form.: O. Schou, Rispebjerg.

**Hvilehjem.** Bethesda (16,3-1,7). Ejes af Indre Mission for Bornholm. 29.

**Jernbanestation.** Pilemølle St. paa Rønne—Nexø-Banen. 53. Ekspeditrice: Fru Anna Brix.

**Kirke.** Sognepræst: O. Hartvigsen. Kirkesanger: Lærer Chr. Arvidsen. Organist: Lærerinde Frk. Petra Hansen. Kirkeværge: J. Vibe, 11. Slg. Pc. Graver og Ringer: C. Holm.

**Kommunekasserer.** Gdr. L. P. Kjøller, Nørregaard.

**Kornnævn.** Form.: Gdr. H. Kaas, Kaasegaard.

**Legater.** Bestyres af det sociale Udv. Niels Chr. Solegaard Jensen og Hustrus Legat for Poulsker Højlyng. Stort: Kr. 10,763,75.

Arvefæster Lars Peter Pihls Legat for værdige Trængende i Poulsker Sogn. Stort: Kr. 10,693,67.

Lars Madsens Enkes Legat for en ældre Tjenestepige. Stort: Kr. 10,000.

**Lægdsmand.** 23. Lægd: Andr. Pihl, Axelhus.

**Maskintilsynsmand.** Købm. A. Bech, Snogebæk.

**Mejeri.** A/M Bækkedal (39,0-1,0). Form.: Andr. Pihl, Axelhus. Bestyrer: Johs. Due.

**Menighedsraad.** Form.: Sognepræsten.

**Sandemand.** C. J. Dam, Duesminde.

**Skolevæsen.** Skolekommissionens Form.: Sognepræsten. Udv. Form.: Sogneraadsformanden. Vestre og Østre Skole (50,0-1,0). Vestre Skole: Lærer: Chr. Arvidsen. Lærerinde: Frk. Petra Hansen. — Østre Skole: Lærer: A. Kure. Lærerinde: Frk. Anna Nielsen.

**Skorstensfejer.** H. Andreasen, 3. Vdg. Pc.

**Skovvæsen.** Kommunens Plantage, 385 ha. (Se Udmarksbestyrelse.)

**Skytteforening.** (Se Pedersker.)

**Sogneraad.**

Fiskehdl. L. Kaas, Snogebæk, Form. og Form. for det sociale Udv. (udenf. Partier).

Gdr. P. Kjøller, Nøregaard, Næstform. (V.).

Gdr. M. Funch, Degnegaard (V.).

Hmd. Laur. Larsen, Snogebæk (S.).

Hmd. Hans Mogensen, Rispebjerg (S.).

Avlsbr. Jul. Schou, Kæret (V.).

Gdr. Anth. Sommer, Sandegaard (K.).

**Strandfogder.** 1. Distrikt: J. Jensen, Aldersro.

2. Distrikt: Fisker P. Poulsen, Snogebæk.

**Sygekasse.** Form.: Avlsbr. Karl Madsen, Solbakke. Kasserer: Lærer A. Kure.

**Toldvæsen.** Toldopsynsmand: K. J. Thuesen.

**Udmarksbestyrelse.** Form.: Jul. Schou, 9. Slg. Pc.

**Vandsynsmænd.** Form.: Gdr. H. M. Munch, Skrokkegaard.

**Vejudvalg.** Form.: Gdr. M. Funch, Degnegaard.

## Rutsker Sogn.

Indbyggerantal 1464 (Folketælling 5. Novbr. 1935).

**Arbejdsanvisningsudvalg.** Form.: Gdr. Jørgensen, Krusegaard.

**Brugforeninger.** Rutsker Br. (22,0-1,0). Form.: Gdr. J. Mogensen, Stellegaard. Kasserer: Gdr. Riis, Brødløsegaard. Uddeler: C. Mortensen. — Vang Br. (22,0-0,2). Form.: Hmd. Johs. Hansen, 19. Slg. Pc. Forretningsfører: Toldopsynsm. A. Stub-Holm. Kasserer: Gdr. A. Koføed, Kjøllegaard, Rutsker. Uddeler: H. Sonne Koføed.

**Børneværn.** Hmd. J. Jacobsen, Bækkelyst.

**Brændselsnævn.** Form.: Sogneraadsform.

**Folkeregister.** Sogneraadsformanden.

**Forsamlingshus** (10,0-0,4). Form.: P. A. Holm, Hammershøj.

**Havne.** Helligpeder Fiskerihavn. Form.: Fisker Johs. Jørgensen. — Teglkåas Fiskerihavn. Form.: Fisker Henrik Holm. — Vang Fiskerihavn. Form.: Fisker Chr. Pedersen.

**Hegnssynsmænd.** Form.: J. Jacobsen, Bækkelyst.

**Husmandsforening.** Form.: Avlsbr. Johs. Hansen, Skovly.

**Kirke.** Sognepræst (tillige Sognepræst for Hasle): N. J. Nielsen, Hasle. Kirkesanger: Lærer J. N. Larsen. Organist: Lærer I. L. Pedersen, Kirkeværge: Rentier J. Jørgensen. Graver og Ringer: Hmd. Emil Hansen, Mosevang.

**Kommunekasserer.** Sandem. A. Boesen.

**Kornnævn.** Form.: Sogneraadsform.

**Legat.** Ludvig Birchs Legat for værdige Trængende i Rutsker Sogn. Stort: Kr. 20,000. Bestyres af det sociale Udv.

**Lægdsmand.** 9. Lægd: Gdr. A. Dam, Bukkegaard.

**Maskintilsynsmand.** Hmd. Alfred Mogensen, 22. Slg. Pc.

**Mejeri.** A/M Hammersdal (30,1-1,8). Form. Rentier J. Jørgensen, Smedebo. Bestyrer: H. Hansen.

**Menighedsraad.** Form.: Sognepræsten.

**Sandemand.** Kommunekasserer A. Boesen.

**Skolevæsen.** Skolekommissionens Form.: Sognepræsten. Udv. Form.: Avlsbr. Sinius Andersen, Landlyst. Kirkeskolen (20,0-2,0). Lærer: J. N. Larsen. Forskolelærerinde: Frk. Marie Mortensen. — Ndr. Skole (20,5-1,5). Lærer: I. L. Pedersen. Forskolelærerinde: Fru Martha Mogensen.

**Skorstensfejer.** Jacob E. Nielsen, Allinge.

**Skovvæsen.** Kommunens Plantage, 134 ha. (Se Udmarksbestyrelse.)

**Sogneraad.**

Rentier A. Lambrecht, Form. (K.).

Sandem. A. Boesen, Næstform. (V.).

Avlsbr. Sinius Andersen, Landlyst (V.).

Gdr. A. Dam, Bukkegaard (V.).

Hmd. Johs. Hansen, 19. Slg. Pc. (S.).

Stenarb. Peter Hansen (S.).

Avlsbr. J. Jacobsen, Bækkelyst, Form. for det sociale Udv. (S.).

**Strandfogeder.** Røger N. P. Finne, Helligpeder. Fisker Chr. Pedersen, Vang.

**Sygekasse.** Form.: Maskinm. P. J. Pedersen, Vang. Kasserer: Avlsbr. H. Pedersen, Almely.

**Toldvæsen.** Toldopsynsmand: Andr. Stub-Holm, Vang.

**Udmarksbestyrelse.** Form.: Gdr. E. Hjorth Westh, Baasegaard.

**Vandsynsmænd.** Form.: Rentier V. Thorsen, Præstegaards Pc.

**Vejudvalg.** Form.: Gdr. A. Dam, Bukkegaard.

## Rø Sogn.

Indbyggerantal 932 (Folketælling 5. Novbr. 1935).

**Arbejdsanvisningsudvalg.** Form.: A. Svendsen, Gudmingegaard.

**Brugsforening.** Rø Br. (38,0-2,5). Form. Gdr. J. Hansen, Lynggaard. Uddeler: L. Hansen.

**Brændselsudvalg.** Form.: Kapt. H. C. Vang, Dyndalegaard.

**Børneværn.** Form.: A. Svendsen, Gudmingegaard.

**Folkeregister.** Sogneraadformanden.

**Forsamlingshus.** Ejes af Rø Brugsforening.

**Hegnssynsmænd.** Form.: Sandem. P. A. Schou.

**Husmandsforening.** Form.: Vald. Nielsen v. Rø St. Jernbanestation. Rø Station paa Rønne—Allinge-

Banen.  $\Rightarrow$ 25. Ekspeditrice: Fru Anna Jensen.

**Kirke.** Sognepræst: P. Hostrup. Kirkesanger: Lærer R. Sommer. Organist: Lærer Aage Jensen. Kirkeværge: Rentier Ole Schou. Graver og Ringer: J. Thorsen.

**Kommunekasserer.** Avlsbr. Johs. Ovesen, Bøgeskoven. Træffes i Afholdshotellet hver Onsdag fra 9—10.

**Kornnævnet.** Form.: A. K. Rømer, Tyskegaard.

**Legater.** Bestyres af det sociale Udval. Nicoline Bidstrups Legat. Stort: Kr. 2000.

Hans Jensen Lund og Hustrus Legat for værdige Trængende i Rø Sogn. Stort: Kr. 4000.

**Lægdsmand.** 12. Lægd: Gdr. Math. Kofoed, Møllegaard.

**Maskintilsynsmand.** Snedker Alfr. Hansen, Lindeskoven.

**Menighedsraad.** Form.: Kapt. H. C. Vang, Dyndalegaard.

**Sandemand.** Rentier P. A. Schou, Byen.

**Skolevæsen.** Skolekommissionens Form.: Sognepræsten. Rø Skole (30,0-10,2). Lærere: R. Sommer og Aage Jensen. Forskolelærerinde: Frk. Esther Christensen.

**Skorstensfejer.** Jacob E. Nielsen, Allinge.

**Skovvæsen.** (Se under Statsskovvæsen i Amtsrealregister).

**Sogneraad.** Gdr. A. Hansen, Pilegaard, Form. og Form. for det sociale Udval. (V.).

Gdr., Kaptajn H. C. Vang, Dyndalegaard, Næstform. (V.).

Snedker Gregersen, Byen (S.).

Gdr. Anker Svendsen, Gudmingegaard (K.).

Skovbetjent G. Børgesen, Rø Plantage (S.).

Avlsbr. Viktor Olsen, Bøgeskoven (S.).

Avlsbr. Johs. Ovesen, Bøgeskoven (V.).

**Strandfoged.** Andr. Marcher, Baadstad.

**Sygekasse.** Form.: Købm. Hans Chr. Hansen, Røbro. Kasserer: Vald. Nielsen, Afholdshotellet.

**Vandsynsmænd.** Form.: Gdr. A. Jensen, Raage-lundsgaard.

**Vejudvalg.** Form.: Gdr. A. Svendsen, Gudmingegaard.

## Rønne Købstad.

Indbyggerantal 10,976 (Folketælling 5. Novbr. 1940).

**Alderdomshjem.** Plads til 70 Aldersrentenydere, sorterer under det sociale Udval. Bestyrerinde: Frk. Agnes Olufsen.

**Amts-Arbejdsanvisningsudvalg.** Form.: Borgm. Niels Nielsen, Rønne, Smed H. Lundgren, Rønne, Ing. Karl Bidstrup, Rønne, Gdr., Sogneraadform. J.

Jensen, Østermarie, Arbm. Vald. Sommer, Hasle. **Amts-Arbejdsanvisningskontor.** St. Torvegade 45.  $\Rightarrow$ 269. Kontorbestyrer: H. Aagesen. Ass.: Hj. Olsen. (9—15.)

**Amtskontor.** (Se Amtsrealregister.)

**Amtslæge.** (Se Amtsrealregister.)

**Amtstue.** (Se Amtsrealregister.)

**Arresthus.** (Se Amtsrealregister.)

**Belysningsudvalg.** Form.: Bygm. Axel Andresen.

**Bibliotek.** Bornholms Amts Bibliotek. (Se Amtsrealregister.)

**Borgmesterkontor.** Pistolstræde 17.  $\Rightarrow$ 151. (9—13.) Borgmesteren træffes 10—12<sup>1/2</sup>.

**Brandinspektør.** Murerm. Vald. Lindstrøm.

**Brolægningsudvalg.** Form.: Kontorbestyrer O. H. Aagesen.

**Brugsforening.** Rønne Br. Form.: Fagforeningskasserer Jens Nielsen. Forretningsfører: C. A. Andersen. Uddeler: Alfr. Sørensen.

**Brændselsudvalg.** Form.: Bygm. Axel Andresen.

**Bygningsinspektør.** H. Schou. Kontor: Storegade 37.  $\Rightarrow$ 96. (10—12.)

**Byraad.** Borgmester: Niels Nielsen (S.).

Næstform.: Skrædderm. J. Jønsson (S.).

Kontorbestyrer Herm. Aagesen (S.).

Bygm. Axel Andresen (S.).

Ingeniør Karl Bidstrup (K.).

Konsul M. Th. Bidstrup (V.).

Fhv. Købm. Axel Eckberg (S.).

Forretningsfører Einar Fogh (S.).

Lektor L. Glistrup (B.).

Inkassator Aksel Jensen (S.).

Havnebetjent Vald. Jensen (S.).

Smed H. Lundgren (S.).

Direktør, Sagfører Thorkil Lund (K.).

Skatteraadmedlem I. Mogensen (S.).

Redaktør N. C. Nielsen (S.).

Handelsskoleforstander N. M. Petersen (K.).

Skibsmægler Chr. Petersen (K.).

**Børneasyl.** Rønne Børneasyl, Damgade. Form.: Fru Dommer Zeuthen. Asylmoder: Frk. Laura Kofoed.

**Børneværn.** Form.: Overlærer H. L. Willemoes Hansen.  $\Rightarrow$ 388.

**Dampskibsekspedition.** (Se Fagregister.)

**Dommerkontor.** Damgade.  $\Rightarrow$ 145. (9—17.) Dommer: E. Zeuthen. Dommerfuldmægtige: Cand. jur. S. Fossum Poulsen og cand. jur. Eli Caspersen.

Kontorfuldmægtig: Frk. Anna Hansen. Kontorister: Chr. J. Espersen og Fru Petra Kjøller.

Ordinær Retsdag hver Tirsdag Kl. 10.

**Elektricitetsværk.** Kommunalt. Ll. Madsseg.  $\Rightarrow$ 230. Udval. Form.: Bygm. Axel Andresen. Best. K. K. Schmidt.

**Folkeregister.** Pistolstræde 17.  $\Rightarrow$ 1038. (9—13 samt Fredag 14<sup>1/2</sup>—18.)

**Foredragsforening.** Rønne Foredragsforening. Formand: Overlærer H. L. Willemoes Hansen. Kasserer: Lektor Th. Lind.

**Forligskommission** i Gældssager. Skrædderm. J. Jønsson, Søndergade, Avlsbr. Aksel Kofoed, Solbakke, Knudsker.

**Forskønnelsesudvalg** (Udvalget for de offentlige Lystanlæg). Form.: Forretningsfører E. Fogh.

**Gasværk.** Kommunalt.  $\Rightarrow$ 192. Udval. Form.: Bygm. Axel Andresen. Bestyrer: J. Stibolt. Ass.: E. Nielsen.

**Haandværker- og Industriforening.** Form.: Snedker-

- mester Andr. Kure. Foreningen ejer og driver Teknisk Skole. (Se Skolevæsen.)
- Haandværkerunderstøttelsesforening.** Rønne Haandværkeres Understøttelsesforening. Form.: Installatør Axel Sørensen.
- Handelsstandsforening.** Form.: Konsul Sv. Frederiksen.
- Havn.** Udv. Form.: Borgm. Niels Nielsen. Havnefoged: Vald. Andersen. Førstelods: E. Larsen. Lodser: Knud Schou og Sv. A. Svendsen. Havnebetjente: Jul. Dam og Vald. Jensen. Vanddybden i Indsejlingen er 9,0 m, i Forhavnen 8,5 m og i selve Havnen er største Vanddybde ved Kajen 7,0 m. Paa Havnens vestre Kaj er opført en elektrisk Kullossekran med Kullagre og Bunkersoplag. Paa Yderhavns nordre Kaj en Svingkran, Maksimumsbelastning 18 Tons. Der er indrettet Taagesignalanlæg (Sirene) paa det søndre Bølgebryderhoved og udlagt en Lys- og Fløjtebønde 2 Sømil misvisende Vest Bølgebryderhoved. — Sydhavnen har 4,0 m Vanddybde ved Kaj og en Kajhøjde af ca. 1,8 m. Redningsstation og Benzintankanlæg. Sydhavnen er ved Vejanlæg i Forbindelse med den gamle Havn, over Zarthmannsvej og Sdr. Allé i Forbindelse med Byen. — Desuden har Rønne 2 Baadehavne: Nørrekaas og Søndre Baadehavn.
- Hegnssynsmænd.** Form.: Bygm. Axel Andresen.
- Husmoderforening.** Rønne og Omegns Husmoderforening. Form.: Fru Skibsmægler Petersen.
- Jernbanestationer.** Rønne Hovedstation. ➔59. Indlevering: 8—18. Stationsforst.: A. C. Langberg. Trafikass.: N. Aakjær, H. P. Andersen, E. Lau og O. F. Madsen. — Rønne N. ved Haslevej. ➔413. Stationsmester: M. Larsen. — Rønne Ø. ved Svankevej. Ekspeditrice: Fru Asta Ipsen.
- Kirker.** Sognekirken: Sognepræst: Viggo Nielsen. Træffes Hverdag (Mandag undtagen) 11—12, desuden 18—19. Residerende Kapellan (tillige Sognepræst for Knudsker): Provst M. Matthiesen. Træffes Hverdag (Onsdag undtagen) 11—12 og 18—19. Kantor: Ebbe Juul Nielsen, Damgade 2 A. Træffes hver Dag 11—12, desuden Torsdag Fredag og Lørdag 18—19. Organist: Vikar Frk. Martha Westh. Kirkeværge: N. Sommer. Kirkebetjent: C. Grønvald, Provstegade. Graver: Chr. Pihl, Bagergade.
- Helligaandskirken (Valgmenigheden). Pastor Andr. Hansen.
- Baptistkirken. Forstander: Aage Wenzzel.
- Zionskirken (Metodistmenigheden). Pastor E. Kyst.
- Katolsk Kirke. Pastor E. Bartel.
- Kommunekontor.** Pistolstræde 17. ➔506. (9—13 samt Fredag 17—18 for Indbetaling af Skatter.) Kommunebogholder: P. Mikkelsen. Privat Kontor ➔25. Kommunekasserer: J. Kjøller. Kommunefuldmægtige: K. Nykjær, Knud Jørgensen (Ligningskommissionens Sekretær). Assisterer: S. A. Bech, Aage Hansen (Pantefoged), J. Knudsen, Kaj Larsen og Børge Pedersen, Frk. M. Næstved og Frk. K. Nørregaard. Kontorister: Erik Jensen, Frk. S. Larsen og Frk. G. Sonne. (Se endv. Socialkontor.)
- Kornnævn.** Form.: Forvalter V. Rasmussen.
- Købmandsforening.** Form.: Købm. Jens V. Nielsen.
- Købmændenes Understøttelsesforening.** Form.: Købmand Andr. Madvig.
- Kød- og Mælk kontrol.** Udv. Form.: Kontorbest. Herm. Aagesen.
- Legater.** Hvor intet andet er anført, bestyres Legatet af det sociale Udv.
- Købm. Chr. P. Bentzen og Hustrus Legat for værdige Trængende i Rønne, Familien fortrinsberettiget. Portioner: 100 og 200 Kr. Stort: Kr. 52,000.
- Samme. Rønne Pensions- og Understøttelses-Kasse for Skibsførere, deres Enker og Børn. Stort: Kr. 12,222.
- Samme. Legat for værdige Trængende, Familien fortrinsberettiget. Stort Kr. 29,200.
- Enkefru Sofie Bergs Legat for Enker eller Døtre efter Købmænd eller Skippere. Stort: Kr. 5700.
- Navigationsskolebestyrer M. A. Bidstrup og Hustrus Legat for ugifte Kvinder. Stort: Kr. 11,400
- Herm. Mortensen Bohn og Hustrus Legat for værdige Trængende. Portioner: 50 og 100 Kr. Stort: Kr. 36,348.
- Sognepræst F. V. Christensens Legat for Beboere paa Forsørgelsesgaarden. Stort: Kr. 2600.
- Agent og Købm. Mogens Christiansen og Hustrus Legat for Søfolk eller deres Enker. Portioner: 50 Kr. — Værdige Trængende i Rønne. Portioner: 100 og 200 Kr. Stort: Kr. 205,195.
- Samme. Sømandshjem i Rønne. Stort: Kr. 800.
- Kæmner Adolph Møller Dam og Hustrus Legat for 2 ugifte Borgerdøtre i Rønne, der er fyldt 50 Aar. Portioner: 100 Kr. Stort: Kr. 5200.
- Urmager H. P. Dam og Hustrus Legat for 2 værdige Trængende i Rønne, der er født paa Bornholm. Portioner: 100 Kr. Stort: Kr. 6205.
- Skibsfører H. Ancher Engel og Søsters Legat for Sømænd og deres Enker. Portioner: 80 Kr. Stort: Kr. 8700.
- Skibsfører Esper L. Espersens Enkes Legat for 2 Enker efter Sømænd i Rønne. Portioner: 180 Kr. Stort: Kr. 8700.
- N. J. Grønbech og Hustrus Mindelegat for Sømænd, deres Enker og Børn. Portioner: 50 Kr. Stort: Kr. 3900.
- Kapt. M. C. Grønnegaard og Hustrus Legat. a) Fribolig til Slægtning. b) Fribolig for en Sygeplejerske (Indre Mission). c) 5 Portioner a 100 Kr. for Slægtninge. Stort: Kr. 23,286.
- Jfr. Hansine Christine Hansens Legat. Fribolig for ugifte Kvinder i Rønne. Stort: Kr. 66,557.
- Snedkerm. Johan Hansen og Hustrus Legat for værdige Trængende (gaar til Bohns Legat). Stort: Kr. 800.
- Skipper Lars Hansen Holm og Hustrus Legat for Sømænd og deres Enker i Rønne. 3 Portioner a 100 Kr. Stort: Kr. 8900.
- Modellsnedker Hans Peter Ipsen og Hustrus Legat for Enker efter Haandværkere eller Sømænd i Rønne. Portioner: 100 Kr. Stort: Kr. 22,600.
- Ellen Margrethe Jensen, f. Mogensdatter, og Søn Janus Chr. J.s Legat for ugifte Døtre af Landmænd eller Borgere i Rønne, der er fyldt 40 Aar. Portioner: 100 Kr. Stort: Kr. 27,200.
- Murermester H. P. Johnsen og Hustrus Legat. Stort: Kr. 3300.
- Ingeniør, Teglværksejer C. J. Kielberg og Hustrus Legat for Beboere paa De gamles Hjem. Stort: Kr. 16,200.
- Andreas Peter Kjæmpe og Hustrus Legat for

Trængende i Rønne. Portioner: 50 Kr. Stort: Kr. 2800.

Karl Kjærling og Hustrus Legat for værdige trængende Haandværkere og deres Enker i Rønne Købstad. 4 Portioner: 50 Kr. Stort: Kr. 7674. Bestyres af Politimesteren.

Etatsraadinde Kofoeds Legat til Børgerskolen i Rønne. Stort: Kr. 897.

Købm. Hans Fr. Kofoed og Hustrus Legat til Slægtninge. Naar Slægten er uddød, til Trængende i Rønne. Stort: Kr. 21,900.

Bankdir. H. Chr. Lohmann og Hustrus Legat til Slægtninge, senere til Trængende i Rønne. Stort: Kr. 3000.

Skibsfører H. P. Lunds og Families Legat til ugifte Kvinder over 40 Aar, Døtre af Købmænd, Haandværksmestre eller lign., Skibsførere, Styrmand eller Maskinmestre i Rønne. Portioner: 200 Kr. Stort: Kr. 33,900.

Prokurator H. P. Lunds Mindelegat for Trængende. Stort: Kr. 1668.

Konsul J. H. B. Lyngbergs Legat for Borgere og deres Enker i Rønne, der er fyldt 50 Aar. Slægt i 2 Generationer fortrinnsberettiget. Portioner: 100 og 200 Kr. Stort: Kr. 270,367.

Konsul, Købm. Edv. Marker og Hustrus Legat for Enker eller ugifte Døtre af Haandværkerstanden i Rønne. Portioner: 100 Kr. Stort: Kr. 11,700.

Partik. Math. P. Marker og Hustrus Legat til Børneasylet i Rønne. Stort: Kr. 1020.

Samme. Rønne Bys Forskønnelse. Stort: Kr. 1000.

Bager Jens Mogensen og Hustrus Legat (Bohns Legat). Stort: Kr. 800.

Partik. Lars Mogensen og Hustrus Legat til Børneasylet. Stort: Kr. 1000.

Rønne Bys Guldbryllupslegat af 26. Maj 1892 for værdige Trængende. 2 Portioner: 40 Kr. Stort: Kr. 3100.

Købm. Wilhelm Rønne og Hustrus Legat for Fiskere eller deres Enker. 4 Portioner. Stort: Kr. 5000.

Skibsfører Hans Andersen Schou og Hustrus Legat. a) Hjelpekassen. b) Asylet. c) Fisker eller Enke. d) Uformuende Elev til Navigations-skoleophold. Stort: Kr. 4000.

Kirkeværge Johan Agenius Curdt og Hustrus Legat til Hjelpekassen. Stort: Kr. 1101.

Vilhelmine Hansens Legat til Oprettelse af Fri-boliger. Stort: Kr. 4000.

Anonymt Legat til Skolen. Stort: Kr. 55,000.

Legat til Fordel for Beboerne paa De gamles Hjem. Stort: Kr. 1604.

#### Ligningskommission.

Form.: Stenhugger Vald. Olsen (S.). 671.

Forretningsfører C. Andersen (S.).

Boghdl. W. Dam (K.).

Bogbinderm. Chr. Didriksen (K.).

Malerm. P. Ipsen (V.).

Karetmager Aage Jensen (B.).

Insp. Georg Larsen (K.).

Armb. Axel Olsen (S.).

Kontorass. Hj. Olsen (S.).

Former C. Pedersen (S.).

Skorstensfejer Edv. Pedersen (S.).

Slagter N. P. Rasmussen (S.).

Smed Hans Pedersen (S.).

Skibsmægler L. Skovgaard (K.).

Skrædder Th. Thamdrup (S.).

Sekretær: Kommunefuldm. K. Jørgensen. 506.

**Lægdskontor.** 1. Lægd. (Se Amtsrealregister.)

**Maskintilsynsmand.** Mekaniker J. C. Kofoed, Dampmøllegade 8.

**Mejeri.** A/M Godthaab. Form.: Gdr. K. Kofoed, Klampegaard, Knudsker. Regnskabsfører: Chr. Byder. Bestyrer: A. Andersen.

**Menighedsraad.** Form.: Sognepræsten.

**Motorkontor,** Politiets. Kontorass.: Fru Else Krieger.

**Museum.** (Se Amtsrealregister.)

**Politi.** Politikontor, Østergade. 63. (9—16.)

Politimester: P. d'Auchamp. Fuldmægtig: C. N.

Holm. Kontorfuldmægtig: Frk. Alexia Kofoed.

Kontorist: Fru R. Andersen. — Politistation, St.

Torv. (forlang blot Politiet). Politiasistent:

Johs. Hansen. Overbetjente: H. P. Reker, Fr. Borg.

Politibetjente: Børge Vad Sørensen, N. A. Hillig-

søe, P. L. Larsen, E. E. Andersen, P. L. Morten-

sen, K. H. Lind, S. T. Schmidt, P. Olesen, H. Mo-

gensen. Kontorass.: Johan Kofoed Larsen.

Statspolitiet (Politistationen). 218. Kriminalass.:

C. Nielsen. — privat 82. Overbetjente i Krimi-

nalpolitiet: K. Knudsen. — privat 839. C. Mogen-

sen. — privat 605.

**Post- og Telegrafvæsen.** L. Torv. Postkontoret:

58. (9—12 og 14—18<sup>1/2</sup>.) Telegraf- og Stats-

telefonkontoret: Aabent hver Dag 8—21. (For-

lang blot henholdsvis Telegraestationen eller

Statstelefonen.) Postmester: F. C. Larsen. Post-

kontrollør: R. M. Kjeldbæk. Overass.: E. Rosbak.

Ass.: V. K. Henriksen, O. P. Knudsen, Fru B. E.

Vinten. Kontorister: Frk. M. Didriksen, Fru E.

Nissen og Frk. G. Olsen.

**Raadhustjener.** Carl M. Lau. 834.

**Rønne Natvagt.** Afdeling af D. F. V. S. Inspektør:

Kriminalass. C. Nielsen. Vægtere: Telegrafbud

Robert Lassen og Kontorist J. Kofoed Larsen.

**Rønne Pensions- og Understøttelsesforening** for

Skibsførere, deres Enker og Børn. Form.: Fhv.

Skibsfører Hans Andersen.

**Rønne Strandbadeanstalt.** Form.: Direktør C. T. C.

Heinø. Kasserer: Dampskibsekspeditor Aage Jen-

sen.

**Skipperforeningen i Rønne af 1883.** Form.: Konsul

L. Hintze.

**Skoler.** Kommunal Børgerskole i Pingels Allé og

Ellekongstræde. Skolekommissionen Form.: Red-

aktør N. C. Nielsen. Alm. Folkeskoleundervisning

med 7 Klassetrin og en (frivillig) 8. Klasse samt

kommunal Mellem- og Realskole. Til Skolen er

knyttet 18 Lærere og 13 Lærerinder. Overlærer

og Skoleinspektør: H. Willemoes Hansen. Vice-

skoleinspektører: O. Edv. Kofoed og N. M. Pe-

tersen. Lærere: H. Christensen, Aage Engell,

K. A. Frederiksen, Knud Friberg, Poul Harild,

C. Håkansson, G. Jensen, P. Jensen, Holger Mad-

sen, Ebbe Juul Nielsen (Kantor), H. Malte Niel-

sen, Just Petersen, Carl Pihl, S. Aa. Rassing,

G. Recchia. Lærerinder: Frk. H. Blang, Fru Inge-

borg Hansen, Frk. Aksa Jensen, Frk. M. Jensen,

Fru Hedvig Kofoed, Frk. K. M. Knudsen, Fru P.

Møller, Fru Just Petersen, Frk. M. Pihl, Fru Edith

Rassing, Fru T. Sommer, Frk. D. Thomsen, Frk.

H. Thomsen.

Statsskolen. Mellemskole-, Real- og Studentereks-

eksamen. Rektor: H. J. Pihl. Lektorer: L. Gli-

strup, Th. Lind, Frk. Ellen Noack. Adjunker: Aa.



Davidson, Aa. Færge, Fru Ida Hjorth, C. O. Kruckenberg, Arne Larsen, Knud Møller, E. Nilsson, Frk. I. Jensen, P. Jensen, Aa. Pors, P. Nørsgaard. Lærer: O. Bärenholdt. Timelærere: cand. mag. Strømø Simonsen, cand. mag. C. Haahr, cand. mag. Birkebæk. Religionsundervisning: Pastor Viggo Nielsen.

Rønne Forberedelsesskole A/S. Forbereder til Stats-skolen. Bestyrerinde: Frk. Mathea Hansen. Lærere: Frk. Paula Espersen, Fru Karen Jensen. Gymnastik: Overofficiant Aa. Sørensen.

Rønne Handelsskole, St. Torvegade. Aarskursus. Begynder hvert Aars 1. Maj. Afgang med Handelsskoleeksamen. Forstander: N. M. Petersen.

Rønne Aften-Handelsskole paa Østre Kommuneskole. Hvert Aar 15. Aug.—1. Maj Aftenundervisning. Handelsmedhjælpereksamen. Forstander: Kommunebogholder P. Mikkelsen.

Teknisk Skole. Dag- og Aftenklasser i Vinterhalvaaret, tillige indbefattet Bygnings-, Maskin- og Elektrokonstruktør-Klasser. Aftenfagklasser for Bagere, Elektrikere, Frisører, Gartnere og Typografer samt Dagklasse for Malere. Skolens Forstander: Arkitekt Paul Tybjerg. Kasserer for Skolen: Viceskoleinspektør O. Edv. Kofoed.

Rønne Sætte- og Fiskeskipperskole. Bestyrer: P. K. V. Pedersen.

Skorstensfejer. Rønne kommunale Skorstensfejer: V. Nielsen, Sigurdsgade 16. ☞ 718.

Skovvæsen. Udv. Form.: Forretningsfører E. Fogh. Plantagen er paa 290,7 ha, tildels tilplantet. Skovfoged: Viggo Hansen, Onsbæk.

Skytteforening. Bornh. Amts 1. Kr. Form.: Tømrer Holger Larsen.

Slagtehus. Rønne offentlige Slagtehus v. Haslevej. ☞ 178. Dyrlæge: Stadsdyrlæge M. Veilbæk. Opsynsmand: E. Nielsen.

Socialudvalg. Form.: Skrædderm. J. Jønsson. Sekretær: Kommunebogholder P. Mikkelsen.

Socialkontor (Kommunekontoret). ☞ 338. Fuldm.: Frk. Ebba Jensen. Assistent: Rich. Holm.

Sundhedskommissionen. Form.: Politimesteren.

Sygekasse. Rønne Sygekasse. Form.: Overbetjent H. P. Reker. Forretningsfører og Kasserer: H. Jacobsen. ☞ 301. (8—11 og 14—16, Lørdag kun 8—11.) Sygeplejersker: Frk. Rasmine Andersen og Fru Karen Brandt.

Teater. Rønne Teater A/S. Økonomisk Leder: Sparekassebogholder S. Ludvigsen. Artistiske Ledere: Dameskrædder Carl Hintze og Fabrikant H. Hjorth.

Toldvæsen. Toldkontor paa Havnen. ☞ 123. (8—17.) Toldforv.: R. V. M. Aagaard. Overtoldass.: C. A. Vilhelmsen. Toldass.: T. H. Dahl, V. Hansen og A. G. Jensen. Toldvagtmester: E. A. I. Olsen.

Turistforening. Form.: Direktør C. T. C. Heino. Kasserer: Dampskibsekspeditor Aage Jensen.

Vandsynsmænd. Form.: Vald. Jensen.

Varelotteriet. Udv. Form.: Fhv. Bagerm. W. Svendsen, Sdr. Allé.

Vandværk. Udv. Form.: Borgm. Niels Nielsen. Bestyrer: J. Stibolt.

Kgl. Vejer og Maaler. Konsul Alfred Bidstrup. Kontor paa Havnen.

## Svaneke Købstad.

Indbyggerantal 1157 (Folketælling 5. Novbr. 1940).

**Arbejdsanvisningsudvalg.** Form.: Snedker Lars Jensen.

**Borgmesterkontor** (gl. Skole). ☞ 10. (16—17).

**Brandinspektør.** Bygm. O. Bertelsen.

**Brugsforening** (40,0-12,7). Form.: Kommunekasserer J. Klausen. Uddeler: A. Hansen.

**Brændselsudvalg.** Form.: Borgmesteren.

**Byraad.**  
Borgmester: Kaptajn Th. Rømer, Form. for det sociale Udv. (K.).  
Bagerm. C. M. Frederiksen, Svanemøllen (KV.)  
Snedkersv. Hartmann, v. gl. Skole (S.).  
Møbelsnedker Lars Jensen, v. Stellebrønden (S.).  
Sparekassedirektør Jørgensen (K.).  
Fiskehdl. Kr. Krik, v. Havnen (S.).  
Smedem. S. A. Lindblad, Vigen (KV.).  
Arbm. Chr. Nimb (S.).  
Kordeg. Chr. P. Nielsen, Vestergade (KV.).

**Børneværn.** Form.: Borgmesteren.

**Dommerafdelingskontor.** Raadhuset (Tirsdag 10—12).

**Elektricitetsværk** (30,0-1,4). Udv. Form.: Bagerm. C. M. Frederiksen.

**Folkeregister.** Kommunekontoret (14—17).

**Forligskommission** i Gældssager. Købm. P. B. Holst og Propr. Svendsen, Thygegaard, Ibsker.

**Forsamlingshus,** Frem (12,0-0,8). Ejes af Kommunen.

**Fyrvæsen.** Hullenakke Fyr. Fyrmester: J. P. Jensen.

**Gade- og Vejudvalg.** Form.: Sparekassedir. Jørgensen.

**Haandværker- og Industriforening.** Form.: Malerm. Carl Lind.

**Havn.** Udv. Form.: Borgmesteren. Havnefoged og Lods: Louis Marcher. Havnens Dybde: 4,4 m.

**Hegnssynsmænd.** Form.: Bankdir. E. Engel.

**Husmoderforening.** Form.: Fru Dyrlæge Andersen.

**Kirke.** Sognepræst (tillige Sognepræst for Ibsker): E. Olsen, Ibsker. Kordeg. Lærer Chr. P. Nielsen. Organist: Lærer V. Hansen. Kirkeværge: Bankdir. E. Engel. Graver og Ringer: C. Kofoed.

**Kommunekontor** (20,0-4,7) gl. Skole. ☞ 10. (14—17). Kommunebogholder og Byraadssekretær: Frk. Sabine Schrøder. Kommunekasserer: J. Klausen.

**Kornnævn:** Form.: Avisbr. Chr. Møller.

**Legater.** Bestyres af det sociale Udv.  
Glarimester Johan Hansen og Hustrus Legat til værdige Trængende i Svaneke, fortrinsvis af Haandværkerstanden. Stort: Kr. 5686.  
Rentier A. P. Hansen og Hustrus Legat for værdige Kvinder i Svaneke. Stort: Kr. 5962.  
Louise Holms Legat til værdige Trængende i Svaneke, fortrinsvis Sømandsenker. Stort: Kr. 7675.  
Skomagere Johan og Carl Otto Jørgensens Legat til ældre værdige trængende Mænd og Kvinder, hjemmehørende i Svaneke. Stort: Kr. 12,363.  
Samme. Flidslegat til Flidspræmier for Børn i Svaneke Skole. Stort: Kr. 2713.  
Borger og Handelsmand Jakob Kofoeds Legat for værdige Trængende i Svaneke. Stort: Kr. 873.  
Lars Kofoed og Hustrus Legat for enligstilte Kvinder i Svaneke. Stort: Kr. 9476.

Kong Chr. IX's Jubilæumslegat til værdige Trængende i Svaneke. Stort: Kr. 3141.  
 Konrad Sonnes Legat til Personer i Svaneke, fortrinsvis Legatstifterens Søkende og deres Børn. Stort: Kr. 5629.  
 Svaneke Kommunes Legat til Trængende i Svaneke. Stort: Kr. 772.  
 Frk. Eva Wulffsens Legat til Præmie for den flinkeste Skoleelev i Svaneke Skole. Stort: Kr. 1000.

**Ligningskommission.**  
 Form.: Avlsbr. Chr. Møller (KV.).  
 Maler Knud Hjorth (S.).  
 Købm. Herm. Munch Christensen (K.).  
 Mælkehdl. J. Tolvte Jensen (KV.).  
 Lærerinde Frk. Jenny Lyngbjerg (K.).  
 Arbm. H. A. Munch (S.).  
 Raadhustjener H. O. Svendsen (S.).

**Lægdsmand.** 14. Lægd: Bankdir. E. Engel.

**Maskintilsynsmand.** Snedker P. Møller.

**Menighedsraad.** Form.: Sognepræsten.

**Politi.** Politistation paa Raadhuset. ➔5. (10—12).  
 Overbetjent: J. Nielsen. Politbetjent: Kaj Sund.  
 Natvagt: H. O. Svendsen.

**Postvæsen.** Postkontor (22,0-1,5). ➔45. (9—12 og 14—18). Postmester: H. C. Heibøll. — Postbaad til Christiansø. Postbaadfører: Peter Sonne.

**Raadhus** (38,0-2,9). Retsdag hveranden Lørdag Kl. 10.

**Skolevæsen.** Skolekommissionens Form.: Dyrslæge A. Andersen. Udv. Form.: Lærer Chr. P. Nielsen. Kommunal Borger- og Realskole (110,0-2,1). Undervisning i 7 Klasser og 2 Realklasser med 5 Lærere og 2 Lærerinder. Overlærer: Jørg. Ask. Lærere: V. Hansen, A. E. Kofoed, Chr. P. Nielsen og Vind Nielsen. Lærerinder: Fru Ingeborg Gideon og Frk. Jenny Lyngbjerg.

**Teknisk Skole** (16,0-1,7). Ejers af Haandværker- og Industriforeningen. Aftenskole i Vinterhalvaaret. Skolens Forstander: Lærer A. E. Kofoed.

**Skovvæsen.** Udv. Form.: Avlsbr. Chr. Møller.

**Skytteforening.** Bornh. Amts 10. Kr. Form.: Sagfører I. P. Kofoed.

**Sygehus** (sammen med Legatgaarden 50,0-3,9). Bestyrelsens Form.: Lærer Chr. P. Nielsen. Sygehjælper: M. P. Markussen. Oversygepl.: Frk. Margrethe Rasmussen. Besøgstid: 14—16.

**Sygekasse.** Form.: Kommunekass. J. Klausen. Kasserer: Fru Jane Hellisen.

**Sygeplejeforening.** Form. Kommunekass. J. Klausen.

**Toldvæsen.** ➔36. (8—17). Toldforv.: Kapt. J. M. Dam. Toldbetjent: Svend Jensen.

**Vandsynsmænd.** Form.: Bankdir. E. Engel.

**Kgl. Vejer og Maaler.** Ing. N. O. Sonne.

## Vestermarie Sogn.

Indbyggerantal 2229 (Folketælling 5. Novbr. 1935).

**Arbejdsanvisningsudvalg.** Form.: Gdr. Jens Lyngberg, Lillegaard.

**Brgsforeninger.** Lobbæk Br. (24,0-3,9). Form.: Gdr. Jens Hjorth, Lynggaard. Forretningsfører: Avlsbr. Chr. Bendtsen, 3. Slg. Pc. Nylars. Uddeler: C. Hansen. — Vestermarie Br. (18,1-2,4). Form.: Gdr. S. Klo, Søgaard. Regnskabsfører: Chr. Elleby. Uddeler: Carl Børgesen.

**Brændselsudvalg.** Form.: Kommunekasserer Chr. Nielsen.

**Børneværn.** Form.: Gdr. Jens Hjorth, Lynggaard.

**Folkeregister.** Kommunekontoret. ➔T. 23.

**Forsamlingshus.** Ejers af Vestermarie Kommune (45,0-2,9).

**Hegnsynsmænd.** Form.: Gdr. A. Schou, Sosegaard.

**Husmandsforening.** Form.: Janus Hansen, Risenlund.

**Jernbanestation.** Lobbæk St. paa Rønne—Nexø-Banen. Postekspedition. ➔Lo. 46. Stationsmester: Johs. Kjeldsen.

**Kirke.** Sognepræst: J. N. Lund. Kirkesanger: Lærer C. C. Clausen. Organist: Lærerinde Frk. Petrea Holm. Kirkeværge: Sandem. Jørgensen. Lobbæk. Graver og Ringer: Gunni Schou.

**Kommunekasserer.** Avlsbr. Chr. Nielsen, Lærkely.

**Kornnævn.** Form.: Gdr. Alfr. Larsen, Ellebygaard.

**Legater.**  
 L. P. Engells Legat for værdige Trængende. Stort: Kr. 3000. Bestyres af samtlige Lærere i Kommunen.  
 H. P. Kure og Hustrus Legat for værdige Trængende, særlig i nordre Del af Kommunen. Stort: Kr. 2000. Bestyres af Sognepræsten og to af Sogneraadet valgte Medlemmer.

**Lægdsmand.** 5. Lægd: Sandemand Th. Skovgaard, Søholm. 6. Lægd: Avlsbr. Johan Sonne, Myreby.

**Maskintilsynsmand.** Snedker Alfred Larsen, Smøenge.

**Mejerier.** A/M Central (26,0-1,0). Form.: Gdr. Adolf Hansen, Palmegaard. Bestyrer: P. Bonde. — A/M Lobbæk (35,0-6,3). Form.: Gdr. A. Hansen, Smøengegaard. Bestyrer: Chr. J. Hansen.

**Menighedsraad.** Form.: Sognepræsten.

**Sandemænd.** A. Jørgensen, Lobbæk, og Thorkild Skovgaard, Søholm.

**Skolevæsen.** Skolekommissionens Form.: Rentier P. Vibe. Kirkeskolen (20,0-2,8). Lærer: C. C. Clausen. Forskolelærerinde: Frk. Petrea Holm. — Smøenge Skole (22,0-1,1). Lærer: L. P. Holm Jensen. Forskolelærerinde: Fru Theodora Lind. — Sose Skole (9,0-0,3). Lærer: A. M. Poulsen. — Tingsted Skole (18,0-0,7). Lærer: Povl Byriell Kofoed. Forskolelærerinde: Fru Cecilie Matsen.

**Skorstensfejer.** Vald. Dahl, 13. Slg. Pc.

**Skovvæsen.** Kommunens Plantage, 116 ha. (Se Udmarksbestyrelse.)

**Skytteforening.** Bornh. Amts 6. Kr. Form.: Snedker H. C. Munch, 8. Vdg. Pc.

**Sogneraad.**  
 Sandemand Thorkild Skovgaard, Form. og Form. for det sociale Udv. (V.).  
 Gdr. J. Hjorth, Lynggaard, Næstform. (V.).  
 Stenhugger Vald. Andersen (S.).  
 Avlsbr. A. Bjerregaard, Markhøj (S.).  
 Arbm. Ejnar Holm, 43. Slg. Pc. (S.).  
 Sandemand Jørgensen, Lobbæk (K.).  
 Avlsbr. Chr. Nielsen, 27. Slg. Ll. (S.).  
 Gdr. Jens Nyholm, Gildesgaard (V.).  
 Snedker Chr. Tranberg (V.).

**Strandfoged.** Gdr. A. Schou, Sosegaard.

**Sygekasse.** Form.: Th. Thorsen, Virkelyst. Kasserer: H. Juul, v. Kirken.

**Sygeplejeforening.** Form.: Snedker Chr. Tranberg, 43. Slg. Pc.

**Udmarksbestyrelse.** Form.: Gdr. G. Cordua, Vestergaard.

**Vandsynsmænd.** Ndr. Distrikt: Form.: Gdr. Chr. Hansen, Lyneborg. Sdr. Distrikt: Form.: Gdr. Svend Hansen, St. Klintgaard.

**Østerlars Sogn.**

(Se ogsaa Gudhjem.)

Indbyggerantal 1712 (Folketælling 5. Novbr. 1935).

**Brugsforening.** Østerlars Br. (33,0-3,9). Form.: H. Pedersen, Møllehuset. Forretningsfører: Fru Gudrun Kure. Uddeler: H. Holm.**Brændselsudvalg.** Form.: J. C. Hansen, Vangsbo.**Børneværn.** Form.: Aktor Jensen, Birkesminde.**Elektricitetsværk.** Form.: Gdr. V. Vesth Olsen, Nybro.**Folkeregister.** Oluf Jensen, Villa Elleskov.**Forsamlingshus** (24,0-2,7). Form.: Gdr. Hans E. Maegaard, Strandbygaard.**Hegnssynsmænd.** Form.: Gdr. A. Munch, Kjeldsebygaard.**Husmandsforening.** Form.: Johs. Jensen, Landlyst.**Jernbanestation.** Østerlars St. paa Aakirkeby—Gudhjem-Banen. Postekspedition. 43. Ekspeditrice: Fru Ketty Anker.**Kirke.** Sognepræst (tillige Sognepræst for Gudhjem): P. Hjorth Lange. Kirkesanger: Førstelærer P. N. Hansen. Organist: Lærer H. Andersen. Kirkeværge: O. Hansen, tidligere Bækkegaard. Graver og Ringer: Andr. Jørgensen, Præstegaarden.**Kornnævn.** Form.: Gdr. W. Kure, Kjeldseby.**Kommunekasserer.** J. Christiansen, Gudhjem.**Legater.** Bestyres af Sogneraadet.

I. P. Dam og Hustrus Mindelegat for værdige Trængende i Østerlars. Stort: Kr. 10,600.

I. P. Stenberg og Hustrus Mindelegat for værdige Trængende i Østerlars-Gudhjem Kommune. Stort: Kr. 10,800.

**Lægdsmand.** 18. Lægd: Oluf Jensen, Villa Elleskov.**Maskintilsynsmand.** Aktor Jensen, Birkesminde.**Mejeri.** A/M Dybdal (50,0-6,7). Form.: Gdr. J. Andersen, Dammegaard. Bestyrer: C. Thuesen.**Menighedsraad.** Form.: Sognepræsten.**Sandemand.** Gdr. C. P. Grønbech, Sandegaard.**Skolevæsen.** Skolekommissionens Form.: Avlsbr. Martin Madsen, Gudhjem. Hovedskolen (28,0-2,0). Førstelærer: P. N. Hansen. Andenlærer: H. Andersen. — Højagre Forskole (8,0-0,3). Lærerinde: Frk. Amanda Jespersen. — Ndr. Forskole (8,0-0,2). Lærerinde: Frk. A. Christensen. — Vestre Forskole (6,0-0,5). Lærerinde Frk. Lilly Nielsen.**Skorstensfejer.** Ejner Andersen, Gudhjem.**Skovvæsen.** Kommunens Plantage, 138 ha. (Se Udmarksbestyrelse.)**Skytteforening.** Bornh. Amts 9. Kr. Form.: Avlsbr. Otto Andersen, Skovsminde.**Sogneraad.**

Gdr. Wiggo Kure, Kjeldsebygaard, Form. og Form. for det sociale Ud. (K.).

Dir. Johs. Hansen, Sandager, Næstform. (V.).

Arbm. H. Aarestrup, Gudhjem (S.).

Hmd. Valter Andersen, Aagaards Pc. (V.).

Toldforvalter O. Bille, Gudhjem (B.).

Gdr. Jens Dam, Heslegaard (V.).

Avlsbr. Jens C. Hansen, Vangsbo (V.).

Avlsbr. Aktor Jensen, Birkesminde (S.).

Fisker Andr. Koch, Gudhjem (B.).

Postbud O. Lund, Gudhjem (S.).

Bødker Wiggo Rønne, Gudhjem (B.).

**Strandfoged.** Johs. Hansen, Sandager.**Sygekasse.** Form.: Skotøjshdl. O. Rønne Jensen,

Gudhjem. Kasserer: Fru Snedkerm. Pihl, Gudhjem.

**Udmarksbestyrelse.** Form.: Gdr. J. Andersen, Dammegaard.**Vandsynsmænd.** Form.: Gdr. Frede Anker, Gamlevælde.**Østermarie Sogn.**

Indbyggerantal 2803 (Folketælling 5. Novbr. 1935).

**Arbejdsanvisningsudvalg.** Form.: Bager Fr. Aakerlund.**Brugsforening.** Østermarie Br. (70,0-7,5). Form.: Gdr. H. Hansen, Munkegaard. Forretningsfører: Gdr. C. Kjoller, Østre Ellebygaard. Bestyrer: Thorv. Kofoed.**Brændselsudvalg.** Form.: Ludv. Jensen, Elleby.**Børneværn.** Form.: Amtsskolekons. O. A. Nelsen.**Elektricitetsværk** (26,0-1,6). Form.: Rentier Carl Jensen, Villa Arnen. Bestyrer: C. Kure.**Folkebogsamling.** Form.: Amtsskolekons. O. A. Nielsen. Bibliotekar: Lærer H. C. Thorsen.**Folkeregister.** Gdr. J. Jensen, Ellebygaard.**Haandværkerforening.** Form.: Murerm. Ernst Kofoed.**Hegnssynsmænd.** Form.: Gdr. W. Skotte, Ypnastedgaard.**Husmandsforening.** Form.: Ludv. Markussen, Præstegaden.**Jernbanestation.** Station paa Aakirkeby—Gudhjem-Banen med Postekspedition. 122. Stationsmester: M. Kjeldsen.**Kirke.** Sognepræst: Johs. A. Jørgensen. Kirkesanger: Amtsskolekons. O. A. Nielsen. Organist: Lærer Chr. P. Riis. Kirkeværge: Rentier Emil Hansen, Godthaab. Graver og Ringer: Holger Hansen, Lersby Skov.**Kommunekasserer.** Rentier H. Skovgaard, Byen.**Kommunekontor** paa Tekn. Skole. 130. (10—12. Fredag 3—5. To første Søgnedage i Maanedn fra 3—5).**Kornnævn.** Form.: Sandemand Elleby.**Legater.** Hvor intet andet er anført, bestyres Legatet af det sociale Ud.

Gdr. A. P. Hansen og Hustrus Legat for værdige Trængende. Stort: Kr. 4800.

Pastor Jacobsens Mindelegat for værdige Trængende i Østermarie Sogn samt til Vedligeholdelse af Legatstifterens og Hustrus Gravsted paa Østermarie Kirkegaard. Stort: Kr. 3841. Bestyres af Sognepræsten.

Major Thor Maglegaard og Hustrus Legat for værdige Trængende. Stort: Kr. 5800. Bestyres af Sognepræsten.

Jeppe Jørn Mauritsen og Hustrus Legat for værdige Trængende. Stort: Kr. 7000.

**Lægdsmand.** 16. Lægd: Rentier Emil Hansen, Villa Godthaab. 17. Lægd: Sandem. E. Elleby.**Maskintilsynsmænd.** Ndr. Distrikt: Gdr. J. Hansen, Lauegaard. Sdr. Distrikt: Rentier Andr. Pedersen, Egehøj.**Mejerier.** A/M Broholm (23,0-0,9). Form.: Gdr. Kr. Hansen, Gyldensgaard. Bestyrer: Svejstrup Andersen. — A/M Gadeby (40,0-1,0). Form.: Gdr. J. P. Christensen, Kirkebogaard. Bestyrer: Mejeribrugskandidat Alfred Andersen.**Menighedsraad.** Form.: Sognepræsten.**Sandemænd.** Gdr. E. Elleby, Ellebygaard, og Proptr. Andr. Riis, Halsegaard.

**Skolevæsen.** Skolekommissionens Form.: Sognepræsten. Udv. Form.: Avlsbr. Ludv. Jensen, Elleby. Kirkeskolen (24,0-0,3). Lærer: H. Chr. Thorsen (Vikar for Amtsskolekonsulenten). Forskolælærerinde: Frk. Manna Westh. — Gadeby Skole (14,0-0,4). Lærer: M. Bræmholm. Forskolælærerinde: Frk. Regine Larsen. — Ndr. Skole (18,0-2,9). Lærer: Chr. P. Riis. Forskolælærerinde: Frk. Thora Vestergaard. — Østre Skole (4,5-0,3). Lærer: A. Folkjær.

Luth. Missionsforenings Friskole. Lærerinde: Frk. Clara Lund.

Teknisk Skole, opført 1937. Ejes af Haandværkerforeningen. Afgiver Lokaler til Kommunkontor, Sygekasse og Sogneraadskole.

**Skorstensfejer.** Chr. Lind, Dalslunde.

**Skovvæsen.** Kommunens Plantage, 135 ha. (Se Udmarksbestyrelse.)

**Skytteforening.** Bornh. Amts 11. Kr. Form.: Gdr. O. Runge Svendsen, Iseregaard.

**Sogneraad.**

Gdr. J. Jensen, Ellebygaard, Form. og Form. for det sociale Udv. (V.).

Mejeribestyrer Alfr. Andersen, Gadeby Næstformand (V.).

Bagerm. F. Aakerlund, Byen (S.).

Avlsbr. A. Clausen, Præstegaden (V.).

Pakhusbestyrer Johs. Dam, Byen (S.).

Rentier Vald. Hansen, fhv. Risegaard (V.).

Avlsbr. Ludv. Jensen, Elleby (V.).

Hmd. Aage Larsen, Dalslunde (V.).

Avlsbr. Chr. Olsen, Stensvang (V.).

Hmd. Emil Pedersen, Lindet (H.).

Rentier H. Skovgaard, Byen (K.).

**Strandfoged.** J. Hansen, Ypnasted.

**Sygekasse.** Form.: Baneform. Emil Hansen. Kasserer: Bagerm. Fr. Aakerlund.

**Udmarksbestyrelse.** Form.: Gdr. Niels Pedersen, St. Hallegaard.

**Vandsynsmænd.** Form.: Gdr. P. Sommer, Kuregd.

**Vejudvalg.** Form.: Rentier H. Skovgaard, Byen.

### Christiansø (og Frederiksø).

Indbyggerantal 111 (Folketælling 5. Novbr. 1935).

**Forvalter.** J. P. Jakobsen.

**Fyrvæsen.** Fyrmester: Forvalteren. ryrass.: N. G. Lange. Fyrpasser: M. E. Kock.

**Postvæsen.** Postekspedition i Østre Længe, Christiansø. Postbaad til Svaneke. Postbaadfører: Peter Sonne.

**Skolevæsen.** Sognepræsten.

**Sognepræst.** Pastor S. Mejndor.

**Toldvæsen og Politi.** Forvalteren.

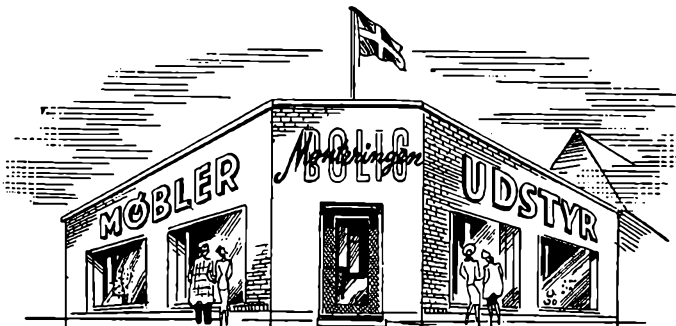

### Søndergade 7 . Emil Nielsen . Tlf. Rønne 1025

Soveværelser	Kakkelborde	Vattæpper	Læselamper	Spisestel
Opholdsstuer	Spilleborde	Gardiner	Rullegardiner	Krystal
Spisestuer	Bogreoler	Portierer	Glas	Keramik
Ottomaner	Gulvtæpper	Forliggere	Porcelæn	Køkkenudstyr
Armstole	Spring-Madrasser	Gardinstænger	Kaffestel	Lommelamper

### Kitler

Dame- og Herrekitler til alle Brancher og i alle Faconer i prima Kvaliteter.

Th. Nymark, Stakkesund 12, København Ø.  
Telefon Ryvang 3612.

### Michaelsen & Heinemann A/S

København K.

Kemikalier — Krydderier  
en gros

# De vigtigste Vejlængder paa Bornholm:

Aarsballe	11
Aarsdale	19 21
Allinge	29 18 36
Almindingen	7 4 18 22
Balka	17 27 9 43 17
Bodils Kirke	10 21 9 43 17 8
Bølsbavn	19 16 8 30 13 17 17
Dueodde	16 26 15 48 23 6 13 23
Egilsholm	9 20 22 40 16 14 21 30
Finneidalen	32 22 40 5 26 49 42 34 48 41
Gryet	11 22 10 44 18 9 1 18 14 22 43
Gudhjem	18 12 21 18 12 28 28 23 34 27 22 29
Hammerhus	35 24 40 4 28 49 49 34 48 41 3 50 22
Hasle	23 13 34 14 16 40 33 29 30 32 10 35 21 13
Hasle Badehotel	24 14 35 15 17 41 34 30 40 35
Helligdommen	23 15 28 18 15 33 33 21 39 32 14 32 8 14 16 17
Ibs Kirke	15 18 3 33 15 10 10 6 13 23 36 12 21 36 31 32 23
Johns Kapel	30 19 41 9 23 47 39 35 43 39 4 41 27 7 7 8 9 24 14
Klemens Kirke	16 6 27 13 10 33 32 22 32 25 16 27 13 19 7 8 9 24 14
Knuds Kirke	15 9 30 22 11 33 25 24 30 24 22 26 24 22 12 13 19 20 19 10
Louisenlund	6 16 23 29 12 23 16 24 22 15 29 17 24 31 20 21 26 26 17 12
Lobbæk	17 15 7 29 11 14 14 2 19 27 33 15 17 33 28 29 19 4 34 20 22 22
Nekso	14 24 4 5 39 21 4 14 9 17 43 5 23 43 37 38 29 7 43 30 29 29
Ny Kirke	15 9 34 17 11 33 25 24 31 24 21 26 18 19 8 9 14 26 14 5 5 12 22 28
Nylars Kirke	8 18 27 31 14 25 18 26 24 17 31 19 26 33 22 28 28 19 14 2 24 22 28
Ols Kirke	24 14 32 5 18 39 39 27 45 33 9 40 15 8 9 10 10 29 6 8 17 25 26 35 13 27
Paradisbakkerne	13 21 3 36 18 7 4 9 12 20 39 9 23 39 34 35 26 3 40 27 29 21 7 4 29 31 32
Peders Kirke	7 17 19 36 14 11 6 28 8 3 39 9 41 42 30 31 29 21 30 23 22 17 20 10 26 19 33 12 12
Pouls Kirke	11 16 15 26 11 20 20 3 29 26 30 21 15 30 25 26 16 9 32 17 23 23 5 16 21 25 23 10 10 4
Rø Kirke	23 14 33 9 19 41 34 30 40 33 5 35 19 8 5 6 14 32 4 8 18 24 29 38 12 26 4 37 31 35 26
Rønne	21 15 24 10 15 31 31 19 36 30 15 32 6 15 14 15 2 21 21 7 17 24 17 27 12 10 26 30 7 9 20 32 21 23 26 16 19
RøPlant. (Skovfogedb.)	16 13 35 25 14 32 20 27 29 24 20 27 25 23 11 12 21 29 18 12 4 10 26 30 7 9 20 32 21 23 26 16 19
Salene	10 5 20 10 9 27 26 15 32 25 16 27 5 23 16 17 10 17 22 9 14 21 13 23 13 20 24 24 17 25 13 20 24 28 11 17 5 24 18
Sandkaas	17 17 11 20 17 11 28 27 14 33 33 26 20 28 3 20 19 20 7 17 26 12 21 23 24 24 17 25 13 20 24 28 11 17 5 24 18
Sandvig	24 16 32 2 21 39 34 27 40 27 9 35 15 11 16 17 15 35 11 15 24 31 31 41 19 33 7 38 38 42 28 11 15 27 22 19 4
Skovly	31 20 38 19 16 37 31 33 39 29 14 32 32 17 8 4 19 33 14 46 32 31 22 16 7 32 24 42 11 10 5 28 32 37 19 9 5 24 13 10 4 8 22 39
Snogebæk	16 27 12 48 23 4 11 21 9 13 49 12 24 34 50 40 41 30 14 46 32 31 22 16 7 32 24 42 11 10 5 28 32 37 19 9 5 24 13 10 4 8 22 39
Stammersbalde	26 20 24 6 16 20 36 36 24 4 19 27 37 11 13 14 15 6 25 11 12 22 28 5 10 27 20 30 3 30 34 38 21 7 6 23 30 24 12 16 4 17 29 19 23 1 35 20 30 19
Svanke	22 20 24 6 16 20 36 36 24 4 19 27 37 11 13 14 15 6 25 11 12 22 28 5 10 27 20 30 3 30 34 38 21 7 6 23 30 24 12 16 4 17 29 19 23 1 35 20 30 19
Vang	29 19 38 8 22 45 38 34 44 37 1 39 23 4 6 7 18 36 3 12 19 26 33 33 42 14 28 6 4 11 36 41 30 4 16 18 20 21 10 10 12 44 11 37 9 14
Veslermarie Kirke	9 7 25 23 7 26 19 19 24 19 19 23 23 23 25 8 23 20 21 10 13 13 20 22 20 11 6 6 18 23 6 8 19 20 22 20 11 6 6 18 23 6 8 19 20 22 20 11 6
Østerlars Kirke	13 13 11 10 25 8 17 17 5 22 23 23 29 19 14 29 24 25 16 7 7 30 17 15 16 19 19 10 20 16 21 16 16 20 24 7 20 14 22 10 10 22 27 21 27 13 14 14 20 24 14
Østermarie Kirke	13 13 11 10 25 8 17 17 5 22 23 23 29 19 14 29 24 25 16 7 7 30 17 15 16 19 19 10 20 16 21 16 16 20 24 7 20 14 22 10 10 22 27 21 27 13 14 14 20 24 14

Længden af Strandvejen fra Nexø til Svanke Skole: ca. 8 km; til midt i Byen ca. 9 km  
 » » » » » Gudhjem Station: ca. 23 km  
 » » » » » Allinge til Rø: ca. 10 km  
 » » » » » Landevejen fra Ringebø til Myrøby: 8,3 km

# D.A.G.

*omspænder hele Danmark*

**D. A. G. leverer**

**alle Arter Kunstgødning**

altid til konkurrencedygtige Priser og  
udbetaler desuden hvert Aar et stort  
Overskud. —

For 1940 var dette over 1¼ Mill. Kr.

**Omsætning:**

1902 . . . . 11000 Tons Kunstgødning

1940 . . . . 290000 Tons Kunstgødning

**Lokalforeninger:**

1902 . . . . . 34    1940 . . . . . 1510

**60,000 danske Landmænd**

forsynes med Kunstgødning af deres  
eget Andelsselskab.

DANSK ANDELS GØDNING  
FORRETNING



## DANSK ANDELS GØDNINGSFORRETNING

KØBENHAVN - AARHUS - ODENSE - AALBORG

ESBJERG - SKIVE - AABENRAA - RANDERS

*Det er hos*

**H.C.**

*De faar det »helt rigtige« i*

Konfektion

Kjoler

Kjolestoffer

Lingeri

*Køb derfor hos*

**H.C.**

*Hans Christensen*  
MODEVARER