

## Dette værk er downloadet fra Danskernes Historie Online

**Danskernes Historie Online** er Danmarks største digitaliseringsprojekt af litteratur inden for emner som personalhistorie, lokalhistorie og slægtsforskning. Biblioteket hører under den almennyttige forening Danske Slægtsforskere. Vi bevarer vores fælles kulturarv, digitaliserer den og stiller den til rådighed for alle interesserede.

### Støt vores arbejde – Bliv sponsor

Som sponsor i biblioteket opnår du en række fordele. Læs mere om fordele og sponsorat her:  
<https://slaegtsbibliotek.dk/sponsorat>

### Ophavsret

Biblioteket indeholder værker både med og uden ophavsret. For værker, som er omfattet af ophavsret, må PDF-filen kun benyttes til personligt brug.

### Links

Slægtsforskerens Bibliotek: <https://slaegtsbibliotek.dk>  
Danske Slægtsforskere: <https://slaegt.dk>

# Skattebogen

Skatteaaret 1./4. 1957 31./3. 1958

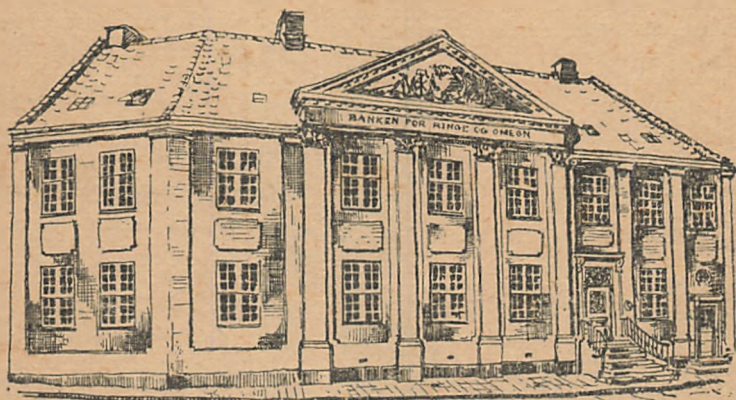

Opret en Bankbog i BANKEN og indsæt regelmæssigt smaa eller større Beløb.

Naar Skatten forfalder til Betaling, er det rart at have Beløbet disponibelt paa en Bankbog.

Banken modtager SKATTEINDBETALINGER og sørger for rettidig Indbetaling, hvis De træffer Aftale med os og har Beløbet staaende paa Konto i Banken.

## Banken for Ringe og Omegn

(Aktieselskab)

Telefoner: 84 og 227

Pris: 3.50 Kr.

Da

# Malerarbejde

direkte letter Skattebyrden paa en  
Ejendom, er det god Økonomi intet  
at forsømme paa denne Konto.

## Viggo Albrechtsen

Malmester

Soendborgvej 9, Ringe / Telefon 56



## Værdifast Opsparing

med skattemæssige Fordele

*Skaŕ Dem en "Guldbog"  
... saa er De med!*

*Lad Sparekassen vejlede Dem.*

**VENDS** m. fl. Herreders Landbo Spare- og Laanekasse  
Ringe

# Skattebogen

for

# Ringe Kommune

for

Skatteaaret 1. April 1957—31. Marts 1958



Udgivet af  
RUDOLF NIELSEN

**31. Aargang**

Skattebogen for Ringe Kommune indeholder Fortegnelse over samtlige Kommunens Skatteydere. Efter hvert Navn er opført det Beløb, Vedkommende skal svare i Kommuneskat for Skatteaaret 1. April 1957 til 31. Marts 1958.

I de 10 sidste forløbne Aar er der i Skat udskrevet følgende Beløb her i Kommunen.

1948-49:	761,146 Kr.	Skatteprocent	5,4
1949-50:	790,753 —	—	5,2
1950-51:	803,366 —	—	5,1
1951-52:	858,684 —	—	5,2
1952-53:	1,016,794 —	—	5,7
1953-54:	1,058,391 —	—	5,7
1954-55:	1,059,024 —	—	5,9
1955-56:	1,109,551 —	—	5,5
1956-57:	1,198,256 —	—	5,8
1957-58:	1,332,432 —	—	5,9

## Eksempler paa Skatteberegning

Af skattepligtig Indkomst paa nedennævnte Beløb skal betales ialt i Statsskat, Folkepensionsbidrag og Kommuneskat samt eventuel Kirkeskat:

Skattepligtig Indkomst	Statsskat, Folkepensions- bidrag og Kommuneskat		Eventuel Kirkeskat	
	for Gifte uden Børn	for Ugifte	for Gifte	for Ugifte
2000 Kr.	24 Kr.	77 Kr.	2 Kr.	8 Kr.
3000	71	260	7	15
4000	182	484	14	23
5000	436	714	24	31
6000	714	958	36	41
7000	1012	1307	45	55
8000	1323	1688	55	72
9000	1654	1986	68	81
10000	2126	2385	84	90
11000	2584	2784	99	99
12000	2982	3182	108	108
13000	3430	3630	117	117
14000	3879	4079	126	126
15000	4328	4528	135	135
16000	4976	5236	144	144
17000	5625	5945	153	153
18000	6273	6653	162	162
19000	6972	7412	171	171
20000	7670	8170	180	180
22000	9067	9687	198	198
24000	10464	11204	216	216
26000	11861	12721	234	234
28000	13258	14238	252	252
30000	14655	15755	270	270
35000	18148	19548	315	315
40000	21640	23340	360	360
45000	25133	27133	405	405
50000	28625	30925	450	450
75000	51088	55382	675	675
100000	73550	79850	900	900

Ved Merindtægt i Forhold til forrige Aar gives Nedsættelse i Statsskat-  
ten; dette er der ikke taget Hensyn til i foranstaaende Oppgørelse.

# Ligningsskala for Ringe Kommune

(Gældende for Skatteåret 1957—58.)

Indtægt	Ansættelse		Indtægt	Ansættelse		Indtægt	Ansættelse	
	Ugift	Gift		Ugift	Gift		Ugift	Gift
1000	100	100	4200	4100	2700	7400	10200	8100
1100	200	110	4300	4200	2800	7500	10500	8250
1200	350	120	4400	4350	3000	7600	10800	8400
1300	450	130	4500	4500	3150	7700	11100	8600
1400	600	140	4600	4650	3300	7800	11400	8800
1500	750	150	4700	4800	3500	7900	11700	9000
1600	850	200	4800	4900	3600	8000	Over	9200
1700	950	200	4900	5050	3800	8100	8000	9400
1800	1050	300	5000	5150	4000	8200	Kr.	9600
1900	1150	300	5100	5300	4200	8300	50% <sup>n</sup>	9800
2000	1300	400	5200	5450	4400	8400	op	10000
2100	1400	450	5300	5600	4600	8500	f. Ugifte	10200
2200	1500	550	5400	5750	4800	8600		10400
2300	1600	600	5500	5900	5000	8700		10600
2400	1750	650	5600	6100	5200	8800		10800
2500	1900	750	5700	6200	5400	8900		11000
2600	2000	850	5800	6400	5600	9000		11250
2700	2100	900	5900	6600	5800	9100		11500
2800	2250	1000	6000	6750	6000	9200		11700
2900	2400	1100	6100	6900	6150	9300		11900
3000	2550	1200	6200	7100	6300	9400		12100
3100	2650	1300	6300	7300	6400	9500		12350
3200	2800	1400	6400	7550	6600	9600		12650
3300	2900	1500	6500	7800	6700	9700	For	13000
3400	3000	1600	6600	8050	6900	9800	Giftr	13300
3500	3150	1750	6700	8300	7000	9900	over	13700
3600	3300	1900	6800	8600	7150	10000	10 500	14000
3700	3400	2000	6900	8850	7300	10100	Kr.	14350
3800	3500	2100	7000	9100	7500	10200	50% <sup>o</sup>	14700
3900	3650	2250	7100	9400	7600	10300	op	15000
4000	3800	2400	7200	9650	7800	10400		15400
4100	3900	2500	7300	9900	7900	10500		

Kommuneskatteligningen foretages paa Grundlag af Ansættelse til Statsk:

Statens Regler for Børnefradrag anvendes:

1 Barn Kr. 550,	4 Børn Kr. 2550,
2 Børn — 1150,	5 — — 3250,
3 — — 1850,	6 — — 3950, o. s. v.

Endelig følges Statens Regler for Fradrag for Hustrus Indkom ved selvstændig Virksomhed, idet man henviser til Lov Nr. 605 af 2 December 1946.

## Kirkeskat og Statsskat m. v. i Forhold til Kommuneskat

Eventuel Kirkeskat samt Statsskat (heri ikke Formueskat og Folkepensionsbidrag) for Skatteaaret 1957—58 vil i Forhold til den personlige Kommuneskat i Ringe Kommune tilnærmedesvis udvise de i nedenstaaende Oversigt anførte Beløb.

Personlig Kommuneskat	svarer til	Statsskat og Folkepensionsbidrag		Kirkeskat
		For Gifte	For Ugifte	
50 Kr.	.....	0 Kr.	0 Kr.	5 Kr.
100	.....	0	0	10
150	.....	56	110	15
200	.....	134	215	20
250	.....	216	305	25
300	.....	289	403	31
350	.....	353	485	35
400	.....	475	570	41
450	.....	591	655	46
500	.....	706	717	51
550	.....	790	791	56
600	.....	885	854	61
650	.....	969	917	66
700	.....	1083	959	71
750	.....	1176	1085	76
800	.....	1269	1205	82
850	.....	1331	1376	86
900	.....	1409	1546	91
950	.....	1517	1732	96
1000	.....	1703	1903	102
1100	.....	2064	2264	112
1200	.....	2496	2696	122
1300	.....	2892	3092	132
1400	.....	3448	3696	142
1500	.....	4120	4440	153
1600	.....	4741	5127	163
1700	.....	5412	5864	173
1800	.....	6083	6601	183
1900	.....	6815	7405	194
2000	.....	7486	8142	203
2500	.....	10902	11894	254
3000	.....	14380	15713	305
3500	.....	17856	19532	356
4000	.....	21272	23284	407
4500	.....	24888	27256	458
5000	.....	29465	32285	509
10000	.....	75880	83480	1017

Ved Merindtægt i Forhold til forrige Aar gives Nedsættelse i Statsskatten; dette er der ikke taget Hensyn til i foranstaaende Opgørelse.



## Ringe Kommunes Indbyggertal 4606

---

De faste Ejendomme i Ringe Kommune er efter sidste Vurdering ansat til:

Grundværdi .....	Kr.	10.649.400
Bygninggværdi .....	Kr.	39.092.200
Ialt Ejendomsskyldværdi ...	<u>Kr.</u>	<u>49.741.600</u>

---

Efter de lovhjemlede Fradrag, herunder for Ejendomme, der i Henhold til Byggestøttelovene har opnaaet en tidsbegrænset Fritagelse for Bygningsskat, er der for Skatteaaret 1957-58

Skattepligtig Grundværdi ...	Kr.	9.985.800
Skattepligtig Bygningsværdi .	Kr.	12.442.900

# Ringe Kommunes Driftsbudget 1957-58

## Indtægter:

### Renteindtæter og -Udgifter:

Renter af Fondsbeholdninger .....	32.500	
Renter af Tilgodehavender .....	13.000	
Forrentning vedrørende De Gamles Hjem, Brandstationen, Fruelundvej 32 og Skoler m. m. ....	89.319	
Strafrenter m. m. ....	11.500	
	<hr/>	146.319
÷ Renter af Kommunens Gæld .....	77.708	
	<hr/>	68.611
<b>Driftsindtægter af Jorder og Ejendomme .....</b>		<b>÷ 22.900</b>
<b>Andre Indtægter:</b>		
Omsætning-afgift af stærke Drikke .....	8.600	
Forlystelsesafgift .....	13.000	
Pensionsfondens Driftsoverskud .....	26.600	
Forskelligt .....	100	
	<hr/>	48.300
<b>Paalignede Skatter:</b>		
Grundskyld og Ejendomsskyld .....	426.726	
Personlig Kommuneskat .....	853.452	
Erhvervskommuneskat .....	2.000	
Aktieselskabsskat .....	15.000	
Grundstigningsskyld .....	6.000	
	<hr/>	1.303.178

---

**Ialt Indtægt. 1.397.189**

---

# Ringe Kommunes

## Udgifter I:

<b>Lov om offentlig Forsorg:</b>		
Børneværnsudgifter .....	24.518	
Underholdsbidrag til Børn ..	31.000	
Særhjælp med mellemk. Refusion .....	23.300	
Særhjælp med Statsrefusion m. v. ....	17.000	
Kontingenthjælp .....	3 000	
Kommunehjælp uden Tab af Valgret .....	33.000	
Kommunehjælp med Tab af Valgret .....	3.000	
Hjælp til Udlændinge .....	500	
Tilskud til Børnehave m. m. ....	11.200	
Kommunal Sygepleje. ....	27.000	
		<b>173.518</b>
<b>Lov om Folkeforsikring:</b>		
Fribefordring samt Sygekassetilskud.....	10.210	
Invalidepension .....	175 200	
Folkepension.....	1.181.300	
De Gamles Hjem.....	4.100	
		<b>1.370.810</b>
<b>Forskellige sociale Love:</b>		
Husmoderafløsning .....	10.000	
Mælkehjælp .....	10.000	
		<b>20.000</b>
<b>Lov om Arbejdsanvisning og Arbejdsløshedsforsikring</b>		<b>26.743</b>
		<b>1.591.071</b>
Fragaar: Refusion fra Staten .....	913.313	
Udligningsfonden.....	132.568	
Refusionsforbundet .....	6.167	
		<b>1.052.048</b>
Kommunens sociale Udgifter ialt ..		<b>539.023</b>
<b>Bestyrelsesudgifter:</b>		
Honorar og Lønninger efter Fradrag af Statens Vederlag vedr. Statsskatteopkrævning m. m.....	96.500	
Kontorholdsudgifter, Kontorartikler, Papir og Tryksager, Porto, Telefon, Annoncer, Abonnementer m. v. Skatters Paaligging og Opkrævning, Møder, Tjenesterejser og Repræsentation, Tællinger m. m.....	15.000	
	26.500	
		<b>138.000</b>
Tilskud til Foreninger og Institutioner .....		<b>5 000</b>
<b>Skolevæsen:</b>		
Lærerlønninger m. v. (Andel i) .....	96 750	
Skolebygningers Vedligeholdelse og Forrentning ...	73.600	
Idrætspladsen .....	18 000	
Inventar og Undervisningsmidler .....	30.000	
Brændsel, Belysning, Vandforbrug.....	45 500	
Rengøring og Rengøringsmidler .....	20.000	
Ungdoms- og Aftenskoler .....	17.000	
Tilskud til private Skoler .....	35.000	
Skolelæge og Skoletandlæge .....	5 500	
Andre Udgifter .....	7.050	
		<b>348 400</b>
Fragaar: Tilskud fra Udligningsfonden .....	71.400	
		<b>277.000</b>
<b>Vejvæsen:</b>		
Vejanlæg og Vedligeholdelse .....	119.000	
Kloakreparationer. Vejdæren .....	6 000	
Vejadministration og Lønning... ..	30.000	
Redskaber og Maskiner .....	33 000	
Andre Udgifter, herunder til Belysning.....	8.500	
		<b>196 500</b>
Fragaar: Andel i Motorafgifterne.....	72.000	
		<b>124.500</b>

# Driftsbudget 1957-58

## Udgifter II:

	Transporteret	1.083.523
<b>Snekastning:</b>		
Lønninger.....	20.000	
Andre Udgifter, Snepløvkørsel m. m.....	11.000	
	-----	31.000
Fragaar: Statsrefuslon .....		10.000
		-----
		21.000
<b>Brandvæsen m. m. ....</b>		<b>21.200</b>
<b>Sundhedsvæsenet:</b>		
Lægeundersøgelse af Børn .....	3 600	
Sundhedskommission .....	600	
Kød- og Mælkekontrol.....	1 800	
	-----	6.000
<b>Forskellige andre Udgifter:</b>		
Udgifter ved Valg .....	3 000	
Udryddelse af Rotter og Mulvarpe .....	3.000	
Huslejetilskud efter Boligstøttelovene.....	10 000	
Kirkegaardens Vedligeholdelse.....	22.000	
Udgifter ved Udarbejdelse af Byplan .....	2.000	
Pensioner .....	4 000	
Tilskud til Biblioteket.....	7 600	
Legepladser .....	1.800	
Andre Udgifter .....	8 600	
Ekstraordinær Henlæggelse til Pensionsfond .....	12.000	
Aldeles uforudseelige Udgifter .....	26.000	
	-----	100 000
Henlæggelse til Afdrag paa Laan.....		135 466
<b>Driftsoverskud ifølge Kapitalbudgettet fremkommer saaledes:</b>		
<b>Forøgelse af Aktiver:</b>		
Henlæggelse til Fonds .....	9.000	
Forøgelse af Kassebeholdning .....	61.000	
	-----	70 000
<b>Forbrug af Aktiver:</b>		
Formindskelse af Tilgodehavender for forskudsvis afholdte Udgifter m.v.....	40.000	
	-----	40.000
		-----
		30 000
<b>Ialt Ud. lft. .</b>		<b>1.397.189</b>

# Ringe Kommunes Status

Aktiver:	(Sidst afsluttede)
Tiendebankobligationer .....	2 600
Aktier i Ringe Boligselskab .....	15.000
Bank- og Sparekasseindskud tilhørende forskellige	
Fonds m. m. ....	1.134.178
Aktiver tilhørende Pensionsfonden .....	570.022
Aktiver tilhørende Legater .....	25.443
Aktiver for Deposita m. m. ....	7.916
Kommunens Kassebeholdning .....	177.767
Indtægtsrestancer, Kommuneskatter m. v. ....	114.459
do. Statsskatter m. v. ....	477.031
Tilgodehavende ifølge Pantebreve .....	128.716
Tilgodehavende for forskudsvis afholdte Udgifter .	66.553
<b>Ejendomme, der anvendes i offentlig Øjemed:</b>	
Raadhuset .....	133.863
De Gamles Hjem .....	92.340
Ringe Kommuneskole, oprindelig .....	396.500
Rynkeby Skoler .....	54.500
Brangstrup Skoler, oprindelig .....	36.000
Brandstationen .....	165.617
Museumsbygningen .....	17.400
Biblioteksbygningen .....	35.000
Markedspladsen .....	16.000
Toiletbygningen ved Kirkepladsen .....	16.224
Garageanlæg .....	35.000
	----- 998.444
<b>Beboelsesejendomme:</b>	
Husvildeboliger .....	52.465
Beboelsesejendomme iøvrigt .....	153.116
	----- 205.581
<b>Grunde og Udstykningsarealer:</b>	
Tværgade .....	2.000
Degnemarken .....	3.500
Odensevej .....	6.641
Overgade m. m. ....	62.924
Nyborgvej .....	9.611
Svendborgvej .....	4.000
Vestergade m. m. ....	73.831
	----- 162.507
<b>Forskellige Anlæg m. m., der vil være at overføre eller afskrive:</b>	
Rensningsanlægget .....	86.632
Skoleudvidelser, Brangstrup Skole .....	352.225
do. Ringe Skole .....	1.029.742
do. Rynkeby Skole .....	80
	1.468.679
Vejvæsenets Inventar, Lastbil og Traktor .....	40.884
Anlæg af Ringvej .....	25.906
<b>Ialt Kr.</b>	<b>5.621.686</b>

# ultimo Regnskabsaaret 1955-56

Regnskabsaar)

Passiver:

Restgæld paa Laan:

Fyns Stifts Kreditforening	Kr.	5.374	
— — —		4.580	
			9.954
Østifternes Kreditforening			14.976
Østifternes Land- Hypotekforening			5.546
Privat Kreditor			15.000
Banken for Ringe og Omegn			8.000
Privat Kreditor			120.000
Vends Herreds Sparekasse		21.000	
— — —		11.250	
— — —		60.000	
— — —		185.600	
— — —		200.000	
			477.850
Landbo-Sparekassen for Fyn		11.250	
— — — —		59.980	
— — — —		66.650	
— — — —		66.650	
			204.530
Kommunens Pensionsfond		350.000	
Den kommunale Laanefond		371.400	
			1.577.256
Pensionsfonden			570.022
Legatkapitaler			25.598
Deposita m. m.			7.916
Menighedsregnskabet			19.698
Ugiftsrestancer			6.309
Forskellige Mellemlægningskonti			16.848
Statsskatteafregning m v.			377.683
Kommunens Nettoformue udgør herefter pr. <sup>31</sup> / <sub>3</sub> 1956 Kr. 3.020.356			

**Ialt Kr. 5.621.686**

**Særlige Oplysninger**  
vedrørende Skatteligningen 1957—58

Skatteydernes Antal .....	2.155
Skatteydernes samlede Indkomst .....	13.908.991
Den samlede Skatteindtægt (Beløbet, hvoraf Skatten beregnes) .....	15.380.265
Ligningsprocenten .....	5,9
Grundskyldspromillen .....	22,0
Ejendomsskyldpromillen .....	16,5
Kirkeskatteprocenten .....	0,6
Kirkeskatten ialt .....	82.787,73

**Skattens paaligning geografisk**

I Skatteåret 1957—58 udskrives ialt Kr. 1.332.431,81, fordelt saaledes:

	Byen	Landet
Personlig Kommuneskat .....	601.672,82	305.763,54
Grundskyld .....	66.833,80	152.853,80
Ejendomsskyld .....	110.789,25	94.518,60
Ialt	779.295,87	553.135,94

Skatten tages med  $\frac{1}{3}$  paa fast Ejendom  
og  $\frac{2}{3}$  paa Indkomst.

Landsretssagfører

**H J. Andersen**

(Sagfører Th. Jepsens Efterflg.)

Algade 33

Ringø

Telefon 48

Træffes hver Tirsdag paa Gislev Afholdshotel  
fra Kl. 15,30—17.

# Børnetilskud

for Aaret 1957-58 udbetales i Ringe Kommune  
saaledes:

Ved Skalaandkomst under 4000 Kr.			190	Kr. pr. Barn			
Ved Skalaandkomst mellem	4000- 4999	Kr.	180	-	-	-	
-	5000- 5999	-	170	-	-	-	
-	6000- 6999	-	165	-	-	-	
-	7000- 7999	-	160	-	-	-	
-	8000- 8999	-	150	-	-	-	
-	9000- 9999	-	140	-	-	-	
-	10000-10999	-	130	-	-	-	
-	11000-11999	-	100	-	-	-	
-	12000-12999	-	80	-	-	-	
-	13000-13999	-	50	-	-	-	
-	14000-14999	-	30	-	-	-	

Ved Skalaandkomst 15000 Kr. og herover udbetales intet Børnetilskud.



Den nye

Ferguson

35

En god Hjælper,  
der er let at  
arbejde sammen med

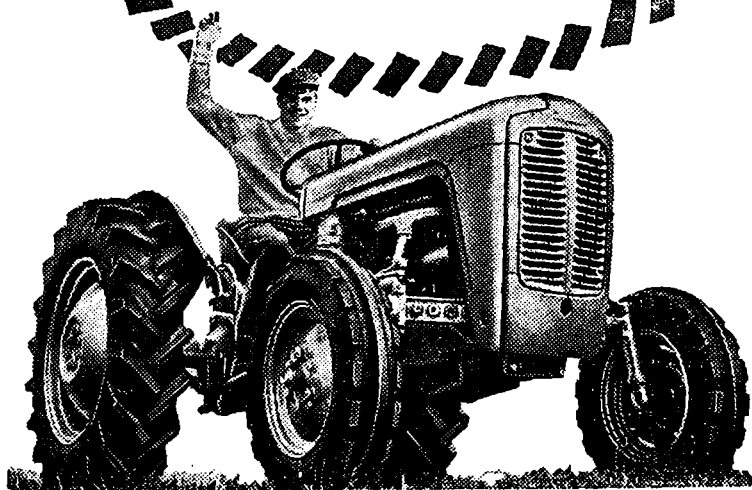

FYENS BIL- & TRAKTORKOMPAGNI A/S  
Jernbanegade 26 — Telf. 121—621 — Ringe

## Ringede

Gade Nr.	Indk.	Grdsk.	Ejendsk.
<b>Algade.</b>			
<b>Ulige Numre.</b>			
1 Kioskejer Svend Dons . . . . .	951,38	92,40	145,20
3 Firma Eltzholtz . . . . .		250,80	438,90
Bogholder Axel Eltzholtz . . . . .	684,40		
Husass. Henny Rasmussen . . . . .	79,65		
Husass. Frk. Eva Rasmussen . . . . .	61,95		
Rentrice Marie L. Hansen . . . . .	20,65		
5 Fyns kommunale Telefonselsk. . . . .		180,40	359,70
7 Installatør Carl A. J. Sandgaard . . . . .	483,80	143,00	519,75
— Rolighedsvej 15 . . . . .		85,80	34,65
9 Slagter S. Aa. Skovg. Andersen . . . . .	466,10		
11 Syerske Rasmine M. Rasmussen . . . . .			
Træskomager K. G. Karlsen . . . . .	6,49		
13 A/S Ringe Hotel og Højskolehj. . . . .		985,60	3567,30
Hotelbest. Søren Knudsen . . . . .			
Hotelbestyrer Kaj Christensen . . . . .	942,53		
Stuepige Frk. Inge Sørensen . . . . .	103,25		
Husass. Frk. Grethe Jensen . . . . .	153,40		
Husass. Frk. Birgit Nielsen . . . . .			
Chauffør Erik Hansen . . . . .	244,85		
15 A/S Banken f. Ringe og Omegn . . . . .		167,20	3471,60
— Svendborgvej 20 . . . . .		162,80	504,90
Sagfører G. Zeeberg . . . . .	3062,10		
A/S Ringe Boligselskab . . . . .		17,60	
— Tværgade . . . . .		17,60	
		17,60	
		17,60	
		17,60	
		17,60	
		17,60	
		19,80	
		28,60	
— Svendborgvej . . . . .		83,60	
		83,60	

Gade Nr.	Indk.	Grdsk.	Ejendsk.
— Frueiundsvej . . . . .		261,80	
— C. Albretsensvej . . . . .		206,80	
Møllebygger K. M. Marcussen ..	165,20		
17 Fru Anna Steenstrup . . . . .	946,95	158,40	1036,20
19 Akts. Alfred Knudsen . . . . .		745,80	3285,15
Forretningsf. Holger Mathiesen	1159,35		
Bogholder Kai I. Søhoff . . . . .	836,33		
Repræsentant Svend Mogensen	545,75		
Kommis Tage P. Henriksen ..	584,10		
25 Fru A. Holm Schwartz . . . . .		204,60	985,05
Mejerist Harry Kr. Hansen . . .	713,90		
Gartner Kaj Nielsen . . . . .	218,30		
Sekretær Ellen I. Buhl . . . . .	761,10		
Assistent Jens Ove Jensen . . .	463,15		
27 Repræsentant Jørgen Nissen .	1402,73		
Ingeniør A. Thade Petersen . . .	713,90		
Skrædderm. J. P. Jørgensen . . .			
27 Glarmester Skovlund Hansen ..	407,10		
29 Installatør Jens Jørg. Hansen	826,00	77,00	288,75
Frisorinde Frk. Alice Hansen	20,65		
31 Læderhandler Kr. A. Andersen	165,20	217,80	216,15
33 Kontrolass. Frede L. Bruun . . .	162,25	134,20	97,35
Bager Karl Anton Jensen . . . . .	8,85		
35 Cyklehdl. Poul Mikkelsen . . . . .	837,80	200,20	262,35
37 Snedkermester J. C. Lindegaard	53,10	209,00	404,25
Snedkermester Karl Lindegaard	684,40		
- Odensevej 7y . . . . .		37,40	
Fru Kristine Jensen . . . . .			
39 Fru Elna Eriksen . . . . .	8,85	129,80	397,65
41 Frisør. Skyum Christensen ..	649,00	90,20	559,35
Arbjudm. Frederik Hansen . . . .	566,40		
43 Skomagerm. Harald Hansen . . .	1929,30	189,20	435,60
45 Ringe og O. Brugsforening . . .		429,00	1493,25
Uddeler Svend Andersen . . . . .	1809,83		
Ekspeditrice Ulla Andersen . . .	699,15		
Mekaniker H. Erik Andersen	56,05		
49 Slagterm. Skovgaard Andersen	2309,85	253,00	123,75
— Algade 9 . . . . .		116,60	110,55
Slagterlærling Hans Rasmussen			
Husass. Ellen Christensen . . . . .	147,50		
51 Tømrer Marius S. A. Rasmussen	846,65	202,40	95,70
Fru K. Ingeborg Holmberg . . . .	26,55		
53 Sadelmagermester C. Jessen . . .	1871,78	83,60	745,80
— Tværgade 44 . . . . .		30,80	19,80
— Tværgade 46 . . . . .		50,60	
55 Arbjud. Rs. Jørgen Andersen ..	454,30	85,80	51,15
Rentrice Kristiane Due . . . . .			
Musiker Ove Hojlund Petersen	823,05		

Gade Nr.	Indk.	Grdsk.	Ejendsk.
57 Tandlæge Henning P. Kjær ....	2416,05		
59 Svendborg Avis .. . . . .		79,20	56,10
Red. Gad Sørensen .. . . . .	672,60		
61 Forretningsf. Hans L. Fristoft..	885,00	118,80	
Rentrice Kristine Andersen .. .			
63 Mejeribestyrer Carl L. Nielsen..	1584,15		
65 Ringe Andelsmejeri .. . . . .		464,20	4601,85
— Tværgade 14 .. . . . .		66,00	
— Tværgade 16 .. . . . .		52,80	
Mejerielev Erling Degnhave ..	123,90		
— Jørgen Andersen .. . . . .	11,80		
— Helmuth Holgersen .. . . . .	141,60		
(Lige Numre)			
2 Tandlæge Oscar Kaaber .. . . .	3190,43	642,40	277,20
— Algade 57 .. . . . .		200,20	328,35
Husass. Elna H. Kristiansen ..	165,20		
6 Købmand Frank Christoffersen	672,60	154,00	148,50
8 Frisormester Aage Davidsen .. .	960,23	231,00	618,75
10 Salgsleder H. P. Larsen .. . . .	1278,83	261,80	480,15
— Damhusvej 4bc .. . . . .		114,40	128,70
— „Søgaarden“ .. . . . .		622,60	655,05
Kontorass. Torkil H. Larsen ....	592,95		
Husass. Bente A. Oster .. . . .			
Skræder Eyvind Hansen .. . . .	1123,95		
Skræder Carlo Hansen .. . . . .	917,45		
12 Ringe Sogns Sygekasse .. . . . .		59,40	252,45
Sygekasseskass. Hakon Møller ..	1031,03		
Sparckassebest. Sv. Aa. Bech ..	1092,98		
16 Husejerske Thyra Gydebæk ..	129,80	184,80	141,90

*1. Kl.'s Køkken*



*Specialiteter i Smørrebrød  
Sal og Selskabslokaler anbf.*

*Central-Hotellet* RINGE

Tlf. 84 — Henry Glasdam

Gade Nr.	Indk.	Gædsk.	Ejendsk.
Telefonistinde I. Gydebæk .. ..	536,90		
Købm. Else Jensen .... ..	41,30		
18 Apoteker V. Chr. Würtzen .. ..	1615,13	580,80	1478,40
20 Redaktør Rudolf Nielsen .. ..	1278,83	118,80	257,40
22 Frisørmester Hans S. Nielsen ..	1039,88	77,00	750,75
Husass. Inger Thomsen .. ..	197,65		
24 Fru Marie Espersen .. ..	2035,50	180,40	640,20
26 Købmand Ejvind Lehrmann ..	3385,13	488,40	2059,20
— Damhusvej 4bh .. ..		88,00	
Husass. Frk. Edith Hansen ..	218,30		
Købmand Sass Petersen .. ..	1916,03		
Husass. Inga Gudrun Karlsen..	203,55		
28 Chauffør Svend Kr. Larsen .. ..	784,70		
Toldclef Birger Let Larsen ..	59,00		
Støberiarb. Hans P. Sørensen	295,00		
30 Købmand Svend Smed .. ..	277,30	138,60	919,05
Husass. Frk. Linda Bach ....	120,95		
32 Fru Else Kragh Petersen .. ..	483,80	110,00	825,00
Typograf Niels Peder Schmidt	977,93		
Fotograf Rs. J. Enemærke.. ..	8,26		
34 Guldsmed Anker Jensen ....	1247,85	121,00	684,75
36 Snedk.m. G. Andersens Arving.		237,60	349,80
Husbest. Karen E. S. Larsen ..	236,00		
Købmand Aage Sørensen .. ..	2655,00		
38 Malermester S. Recke .. ..	1544,33	118,80	587,40
— Mtr. Nr. 30h, Rynkeby ..		26,40	
Maler Leif Recke .. ..	321,55		
40 Raadhusbetj. Vald. J. Andersen	684,40		
42 Glarmester N. Harald Larsen ..	23,60		
44 Radioforhdl. Ejnar Mikkelsen..	619,50	105,60	201,30
Servitrice Inger Jacobsen .. ..	601,80		

## C. Christoffersen & Søn

MURERMESTER

RINGE

Tlf. 54

Gade Nr.	Indk.	Grdsk.	Ejendsk.
46 Grønthdl. Gerda M. Jensen . . . .	153,40	171,60	250,80
Fru Marie Katrine Nielsen . . . .			
Syerske Fru Gerda Rasmussen			
Købm. Edle Andersen . . . . .	1562,03		
48 Viktualiehdl. Fru C. Pedersen	1469,10	151,80	480,15
Isenkræmmer Bent Pedersen . .	1584,15		
Husass. Frk. Tove Jensen . . . . .	253,70		
Overlærer Marie Rasmussen . .	1123,95		
50 Bagerm. Jens Ove Thrane . . . . .	1208,03	127,60	135,30
Husass. Frk. Martha Jørgensen	147,50		
Arbmd. Niels Chr. Andersen . .	395,30		
52 Cigarhdl. Peder F. Christensen	1398,30	107,80	331,65
— Algade 31 A . . . . .		176,00	
Repr. Helge C. J. Preuthun . .	654,90		
54 Hotelejer Henry M. Glasdam . .	483,80	341,00	750,75
Husass. Emmy L. L. Hansen	227,15		
56 Boghandler M. Berthelsen . . . . .	2433,75	136,40	1382,70
Lærer Jørgen Pedersen . . . . .	531,00		
62 Direktør K. V. Pedersen . . . . .	1889,48		
64 Akts. Fehr & Co. . . . .		448,80	1148,40
— Stationsvej . . . . .		717,20	188,10
68 Herregd.miss. H. Chr. Hansen . .	374,65		
72 Rentrice Maren Jørgensen . . . .	85,55	162,80	240,90
74 Lærer Vagn Ove Bekker . . . . .	933,68		
76 Fru Mariane Albretsen . . . . .	44,25		
Arkitekt Niels P. Albretsen . . . .	2495,70	211,20	171,60
<b>Raadhuspladsen.</b>			
1 Landbo-Sparekassen for Fyn . .		550,00	2293,50
Sparekassebest. Aage Madsen . .	1482,38		
<b>Bytoften.</b>			
Murermester H. J. Bruun . . . . .	595,90	162,80	
Murer Gunnar Birkelund . . . . .	182,90		
Repræs. Poul Erik Diernisse	466,10	33,00	
<b>Kirkevej.</b>			
1 Svendborg Korkvarefabrik . . . .		61,60	778,80
3 Fru Laura Høeberg Nielsen . . . .	513,30	66,00	363,00
Kogerske A. Jensine Pedersen . .	35,40		

## Midt fyns Vaskeri

Telefon 217

*Manchetvask*

Gade Nr.	Indk.	Grdsk.	Ejendlsk.
Kommis Mogens Pedersen ....	489,70		
Kontorist Frk. Ellen Larsen ..	236,00		
7 Arbmd. Frederik Sørensen .. .	513,30	15,40	
<b>Søvej.</b>			
<b>Ulige Numre.</b>			
1 Midt fyns Præliminærkursus .. .		118,80	158,40
Forst. H. Damgaard Petersen ..	1376,18		
Rentrice Maren R. Sørensen ..			
Skoleelev John Poulsen .... .			
Skoleelev Bent Madsen .... .			
3 Rentier Adolf B. Fynbo .... .	215,35	72,60	77,55
Husass. Frk. Karen Rasmussen	129,80		
5 Kommuncsekr. Ellen Jørgensen	1309,80	77,00	140,25
Smedemester Johs. Sørensen... .	1416,00		
— Søvej 15A .. . . . . .		68,20	
— Søvej 18 .... . . . . .		66,00	
15 Husejerske Johanne K. Hansen	29,50	63,80	67,65
Chauffør Anna M. K. Jensen ..	283,20		
Medhj. Lars Viggo Eriksen .. .	348,10		
17 Møbellhdl. J. Skov Jørgensen ..	230,10	55,00	
Blikkensl. Arne Skov Jørgensen	76,70		
Kontorel. Tove Skov Jørgensen	8,85		
Arbejdsdr. Tage Sk. Jørgensen			
19 Ringe Præsteembede .. . . . . .		844,80	620,40
Sognepræst H. N. Blauenfeldt..	1477,95		
Cand. theol. Henn. Blauenfeldt	8,85		
21 Bestyrerinde Marie Rasmussen .	395,30		
Husass. Frk. Betty Pedersen ..	156,35		
Rentrice Frk. Ane M. Nielsen			
Rentrice Sofie K. Pedersen .. .			
Rentrice Sigrid Rasmussen .. .			
Rentier Jørgen M. Jørgensen ..			
Rentier H. Peter K. Frederiksen			
Rentier Chr. A. Christensen .. .			
Rentier Mads Peter Jørgensen			
Rentier Rasmus K. Larsen .. .	23,60		
Rentrice Anna Larsen .. . . . . .			
Rentier Peder L. Knudsen ....	35,40		
Fru Petra K. Jensen .... . . . .			
23 Musikdir. Axel V. Aagaard .. .	389,40	41,80	249,15
31 Ringe Børnehøve .. . . . . .		57,20	
Børnehøveleder Kaja Nielsen ..	531,00		
Kontorass. Frk. Connie Hansen	336,30		
Maler Verner Frede Jensen ..	330,40		
7 Lærer Svend Erik Buje .... .	601,80		
Fabriksarb. Otto Rasmussen .....	421,85		
Arbm. A. Peder Pedersen .....			

Gade Nr.		Indk.	Grdsk.	Ejendsk.
<b>Lige Numre.</b>				
2	Fru Inger Eriksen .. . . . .		70,40	227,70
	Fhv. Realskolebest. Axel Noack	690,30		
	Murer Evald M. M. Knudsen ..	519,20		
2A	Læge Jørgen Bondo .... . . .	1716,90		
4	Staldforpagter Hans Jensen .. .	17,70	105,60	19,80
	Husbest. Sendi Iversen .. . . .	120,95		
6	Boghandler Poul Steenstrup .. .	2455,88	68,20	163,35
	Husass. Frk. Esther Sørensen	212,40		
6A	Syerske Anna Andreassen .. .	85,55	50,60	
	Rentier Morten J. Mortensen ..			
8	Blikkenslagerm. Gerh. Jensen ..	106,20	57,20	23,10
10	Fru Anna H. Jørgensen .. . . . .	755,20	85,80	51,15
12	Maler Niels P. Andersen .... .	436,60		
	Børnehavelær. Frk. Rita Hansen	498,55		
20	Repræsentant Otto Bertelsen ..	649,00	59,40	4,95
22	Rentrice Anna K. Rasmussen .. .	76,70	26,40	
24	Husejerske Marie Zachariassen	26,55	39,60	
	Støberiarb. Søren P. Andersen ..	421,85		

**Søtoftevej.**

2	Mekaniker Niels Grønnegaard ..	973,50	30,80	75,90
4	Husej. Fru Dora M. Hansen ..		26,40	
	Repræsentant Børge Krogh ..	318,60		
6	Husejer And. Thøssing Madsen ..	29,50	55,00	
8	Repr. L. P. Lundsgaard Larsen	713,90	39,60	
	Mejerist Mads Peter Rasmussen			
10	Arbm. Anton Peter Rasmussen	389,40	39,60	
	Skoleelev Poul J. Rasmussen ..	26,55		
	Medhjælper Sv. Aage Tvede ..	495,60	182,60	

**Degnemarken.****Ulige Numre.**

1	Skorstensfejermester B. Lippert	1190,33	48,40	
3	Fru Elva Jensen .. . . . .	389,40	41,80	
	Arkitekt Knud Ejner Hansen ..	206,50		
—	Toftevej 3 .. . . . .		22,00	

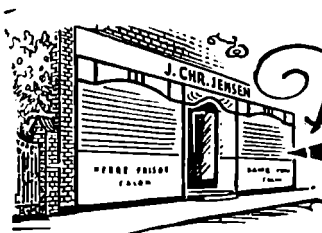

*Dame & Herre* **FRISØR**

J. CHR. JENSENS EFTF.

**A. & Å. DAVIDSEN**

ALGADE 8 · RINGB · TEL 261



Gade Nr.	Indk.	Grdsk.	Ejendsk.
5 Fabriksarb. Jens R. Jensen . . .	300,90	41,80	
7 Ekstraarb. F. Tage Nielsen ...	460,20	41,80	
9 Mejerist Christian H. Pedersen	584,10	46,20	
11 Montør Jørgen V. Pedersen ..	649,00	48,40	
13 Overportør Aksel Jørgensen .	1039,88	46,20	
Maskinl. Ole W. Jørgensen ..	354,00		
Handelsl. Bent Jørgensen .....	106,20		
15 Blikkenslagerm. Valde Phillip.	1783,28	46,20	

## Lige Numre.

6 Galvanisør Børge Nielsen .....		57,20	
10 Chauffør Niels Peder Nielsen		44,00	
12 Graver Hans Peder Larsen . . .	702,10	41,80	
14A Lærerinde Frk. J. Borsting ..		44,00	
16 Repr. Harald R. Stadil . . . . .	1039,88	37,40	
18 Bager Egon Kristen Knudsen .	424,80		
L.A.B., Odense, Mtr. Nr. 2r. . . .		44,00	

## Rølighedsvej.

## Ulige Numre.

1 Tømrerm. A. Jørgensens Eftf.		118,80	59,40
— Odensevej 2 . . . . .		193,60	
3 Dyrlæge M. P. Jørgensen . . . .	1712,48	292,60	424,05
Husass. Frk. Hanne M. Larsen	26,55		
Flv. Tilforst. Mary Jørgensen	592,95		
7 Købmand J. Lehrmann . . . . .	3553,28	195,80	546,15
Maskinsnedker Otto K. Jensen.	719,80		
Kontorel. Frk. Lissa B. Jensen	118,00		
9 Husejer P. Richard Pedersen .		92,40	
Husbest. Fru Kamilla Hansen	8,26		
Chauffør Kristian Nielsen . . .	654,90		
11 Ringe Menighedsraad .... ..		143,00	
13 Fru Esther M. Klausen .... ..	826,00	121,00	635,25
Husass. Frk. M. Frederiksen ..	120,95		
15 Installatør J. Sandgaard . . . .	1048,73		
15A Syerske Inger Rasmussen . . .	103,25	88,00	99,00
Boghdl.medhj. Søren Marhauer	153,40		
Bogh.medhj. Anne-L. Krossing	259,60		
17 Barbermester V. V. Fischer . . .		79,20	
Ringe Friskolekreds .... ..		41,80	
25 Skolebestyrer Carl Hedemann.	1287,68		
Husass. Ingrid Petersen . . . . .	330,40		
Husass. Frk. Karen M. Nielsen	91,45		
Husass. Frk. Edith Bertelsen ..	53,10		
Husass. Frk. Anna Jørgensen ..	82,60		
Husass. Frk. Anne G. Petersen	103,25		
Læreri. Frk. Dagmar Enemark	584,10		
Lærerinde Inge M. Pedersen .	545,75		

Gade Nr.	Indk.	Grdsk.	Ejendsk.
Lærer Arne V. Sørensen .....	545,75		
Lærer H. V. Marager-Jensen ..	106,20		
Skoleel. Hans E. Steenbjerg ....	153,40		
Skoleel. Grethe Jensen ....	115,05		
Skoleel. Knud O. Jacobsen ....	20,65		
33 Arbm. Peder V. Larsen .....	377,60	39,60	
Lige Numre.			
4 Fabrikant H. Lousen .....	3411,68	220,00	330,00
— Rolighedsvej 5 .....		180,40	
— „Fionia“, Tværgade 15 ..		44,00	
— „Fionia“, Tværgade 13 ..		46,20	1458,60
Kontorass. Kirsten D. Lousen ..	460,20		
10 Repr. Abel Hansen .....	746,35	88,00	
Mejerist Harry Sigurd Fischer.	590,00		
Ølhdl. C. Holger Jensen .....	542,80		
12 Kurvemager Thomas P. Hansen	11,80	116,60	
Husbest.i. Frk. Math. Pedersen	5,90		
Chauffør Georg Sundsgaard..	300,90		
Uden Numre.			
Murer Knud Jacob Jensen ..	418,90	264,00	264,00
		6,60	
Odensevej.			
Ulige Numre.			
1 Sparekasseass. Magna Endrup ..	681,45	92,40	79,20
Installatør Christian Endrup..	525,10		
Arbm. Johs. P. K. Nielsen ..	784,70		
3 Husejerske Karen Hansen .....		77,00	24,75
Arbm. Johannes Christensen..	162,25		
Malermester Frode Højkilde ..	224,20		
Fru Laura Pedersen .....			
Kontorass. Holger Pedersen ..	168,15		
5 Inkassator H. Vestergaard ..	631,30	103,40	
Chauffør Arne B. G. Jensen ..	769,95		
Husbesti. Frk. Inger Nielsen ..	64,90		
Fyns komm. Telefonselskab..		6,60	
7 Overass. J. A. K. Christensen...	1026,60	121,00	107,25
Frisørinde Kirsten Hansen ....	738,98		

## Midtfyns Vaskeri

Telefon 217

*Vaad-Vask*

Gade Nr.	Indk.	Grdsk.	Ejendsk.
9 Tømrer Laur. J. Nielsen . . . . .	466,10	127,60	151,80
Mogens Nielsen . . . . .	85,55		
Tømrer. Jorg. Gronb. Knudsen	70,80		
11 Vaskeriejer Mar. Johannessen..	383,50	217,80	
Fru Edith Hansen . . . . .	88,50		
13 Elektr. M. V. Hofm. Pedersen	463,15	105,60	349,80
Rentier Hans P. Jørgensen ..			
Smed Arne Pedersen . . . . .	460,20		
15 Bagermester Helge V. Jensen ..	1438,13	116,60	127,05
Husass. Frk. Edia Jørgensen ..	171,10		
Bager Poul Rasmussen . . . . .	100,30		
17 Bestyrer J. Villh. Nielsen . . . . .	991,20	103,40	285,45
Snedker Laurids Berthelsen..	1079,70		
19 Husejer Alfred J. Frydenlund ..	32,45	83,60	85,80
Lagerforvalter Jens Vinderslev	613,60		
21 Assurandør N. P. Rasmussen..	50,15	110,00	
Isenk.r.kommis Knud Andersen	132,75		
23 Fabriksarb. Otto V. Pedersen ..	728,65	110,00	
25 Telefoncentralen . . . . .		132,00	396,00
27 Bogholder Poul Edmund Lund	746,35		
29 Fabrikant Kn. Olsens Bo . . . . .		228,80	1824,90
— Odensevej 27 . . . . .		57,20	
Husbest. Adda M. Gundtofte ..	348,10		
31 Rentier L. Christensen . . . . .		74,80	75,90
Husbest. Ingeborg Petersen . . .	35,40		
Maler Ralf Christensen . . . . .	477,90		
33 Rentier Ferdinand Hansen . . .	17,70	88,00	66,00
Rentrice Thora Jensen . . . . .			
35 Snedker Hans P. Pedersen . . .	637,20	90,20	
Frisør Asta Pedersen . . . . .	26,55		
Rentrice Fru Anna Pedersen ..			
37 Husej. Fru Johanne Lundsgdr.	8,26	90,20	
Telf.inde Frk. Ester Lundsgdr.	474,95		
Donkym. H. P. Schwerdtfeger	737,50		
39 Snedkermester P. Edv. Madsen	120,95	105,60	118,80
Maskinarb. Frede Osvald Borup	649,00		
41 Postass. Karen Bach . . . . .	792,08	83,60	
45 Arbm. J. Chr. Christensen	362,85		
47 Rentrice Laura L. Jørgensen ..		70,40	
Smed Martin Nielsen . . . . .	572,30		
49 Husej. Fru Em. Christoffersen		61,60	3,30
51 Svejser Jacob M. Nielsen . . . . .	507,40	55,00	
67 Gdr. Jorg. Christoffersen . . . . .	88,50	831,60	366,30
Rentrice Ida M. Anderson . . .	35,40		
Husass. Frk. Irene Rasmussen	156,35		
Medhj. Christ. Christoffersen ..	8,85		

Gade Nr.		Indk.	Grdsk.	Ejendsk.
	Lige Numre.			
4	Socialsekrt. Dagmar Weishaupt	1000,05	114,40	
	Husbest. Astrid M. Knudsen . . . .	212,40		
6	Sygeplejerske Julie Pedersen ..	796,50	105,60	
8	Læge Chr. Gormsen . . . . .	4088,70	187,00	668,25
	Husass. Frk. Edith Knudsen ..	230,10		
16	Købmand Svend Andersen .. .	713,90	90,20	
18	Stationsbetj. Jørg. Jørgensen ..	554,60	114,40	95,70
20	Tandlæge Knud Petersen . . . . .	1632,83	180,40	673,20
	Kommuneskolen:			
	Skoleinspektør Amdi Petersen..	1482,38		
	Lærerinde Karen Poulsen . . . . .	924,83		
	Lærerinde B. la Cour Pedersen	854,03		
	Lærerinde Kirsten Bak-Hansen	738,98		
	Pedel Anton J. Jørgensen . . . .	896,80		
30	Fru Julie Fridberg . . . . .		129,80	100,65
	Husass. Grethe Fridberg . . . . .	303,85		
	Husass. Frk. Birgitte Nielsen	94,40		
	Husass. Frk. Ulla B. Thielsen	17,70		
32	Montør Kamillus Nielsen . . . . .	165,20	116,60	
	Støberiarb. Georg Henriksen ..			
	Husass. Jenny Henriksen . . . . .	256,65		
34	Maskinhdl. Karl Leo Olsen ..		105,60	
	Johs Jensen & Arne Jacobsen		61,60	
40	Handelsgartner V. Plovgaard ..	362,85	292,60	325,05
	Urnager Erik Plovgaard . . . . .	1057,58		
42	Hestehdl. H. P. Rasmussen . . .	26,55	70,40	
44	Sygeplejerske Karen K. Karlson		72,60	
50	Autolakerer P. E. Andreassen ..	507,40	81,40	136,95
56	Maskinforme G. Andreassen ..	775,85	59,40	
	Handelselev Kitty Andreassen	106,20		
	Fru Marie Kirstine Holmer . . . .	401,20		
62	Husej. Fru Henriette Jønsson		55,00	
	Arbmd. Peder F. Jønsson . . . . .	696,20		
66	Trafikass. Niels Andersen . . . . .	942,53		
	Medhjælper Helge Tradholm ..	536,90		
68	Konsulent Niels B. Bagger . . . .	1150,50	85,80	

## Midtfyns Vaskeri

Telefon 217

*Rulle-Vask*

Gade Nr.	Indk.	Grdsk.	Ejendsk.
<b>Floravej.</b>			
Lige Numre.			
2 Arbm. Edvard Larsen . . . . .	362,85	13,20	
6 Handelsgartner H. P. Hansen ..	713,90	213,40	219,45
Sparekasseass. Ruth M. Hansen	498,55		
Blikkenslager Poul Fischer .. ..	619,50		
8 Kontorass. Poul E. Rasmussen ..	663,75	28,60	
Tømrer Andreas A. Jørgensen ..	507,40		
Mekaniker V. Sønderg. Hansen	769,95		
12 Rentier Hans Chr. Olsen .....		33,00	
Husbest. Frk. Marie Jørgensen	132,75		
Arbm. Axel Østbjerg .. . . . .	206,50		
Ulige Numre.			
3 Former Hans K. Phil Rasmussen	613,60		
— Nyvej 11 .. . . . .		90,20	
5 Arbm. Niels Chr. Larsen .....	377,60	26,40	
Fabr. arbske Frk. Esther Larsen	203,55		
Arbejdsdreng Peter Larsen ..	185,85		
Rentrice Johanne Jørgensen ..			
Fabriksarb. Børge J. Andreassen	401,20		
7 Blikkenslagerm. Gunner Jensen	917,45	19,80	
Rentrice Fru Dortehea Møller ..			
9 Tømrer Bent Jørgensen .. . . . .	410,05	19,80	
<b>Guldhøjvej.</b>			
Lærer Bau Mortensen .. . . . .	1362,90	88,00	
<b>Carl Albretsensvej.</b>			
Lige Numre.			
4 Overpostbud Aksel Kjærbye .. ..	896,80	28,60	
6 Karetmager Hermann Bonde ....	1053,15	28,60	
Karetmagerlærl. Niels Bonde ..	8,26		
Rentrice Anna Nikolajsen .. . . .			
8 L.A.B., Odense .. . . . .		22,00	
Montør Andreas C. Boysen .. ..	942,53		
Husass. Frk. Inger Boysen ....	106,20		
Husass. Frk. Lilly Boysen ....	67,85		
10 L.A.B., Odense .. . . . .		22,00	
Malcer Tage F. Nielsen .. . . . .	542,80		
12 L.A.B., Odense .. . . . .		22,00	
Chauffør Hans Lund Andersen ..	472,00		
12 Støberiarb. Arne Graff .. . . . .	342,20		
14 L.A.B., Odense .. . . . .		22,00	
Montør Marius Jørgensen .. . . .	672,60		
— Tværgade 18 .. . . . .		37,40	
16 L.A.B., Odense .. . . . .		24,20	
Overass. Kristian N. Kaptain ..	796,50		

Gade Nr.	Indk.	Grdsk.	Ejendsk.
<b>Ulige Nr.</b>			
1 Montør Jens Peter Sørensen.. ..	728,65	26,40	
3 Optiker Erik Gomard .. . . . .	584,10		
Bankass. Ester Petersen .. . . . .	224,20		
Lagerforv. Ejner H. L. Pedersen	1287,68		
Maskinarb. E. Bent Andersen ..	11,80		
Fru Gurli Marie Hansen .. . . . .	312,70		
Mejerist Poul Jensen .. . . . .	584,10		
5 Maskinm. Viggo Alfr. Pedersen	1482,38		
Murer Karl Th. Olsen	489,70		
Medhjælper Svend Aa. Olsen	716,85		
Smed Regnhard Kjærside .. . . . .	867,30		
Støbemester Gunnar Hansen .. . .	1256,70		
11 Træarb. Jens Juul Mogensen.. ..	955,80		
Bankass. Preben Christiansen ..	590,00		
Konsulent F. Skov Johansen ..	929,25		
Former Kristian Larsen .. . . . .	977,93		
Maskinlær. John F. Larsen ..	50,15		
Maskinl. Kurt E. Larsen .. . . . .			
13 Lagerforv. Jørgen O. Pedersen	495,60		
— Toftevej 4 .. . . . .		28,60	
13 Maskinmester Bent Rasmussen	489,70		
Former Børge Egon Madsen .. . .	536,90		
Maskinarb. Hagbard Hansen.. ..	525,10		
— Odensevej 53 .. . . . .		70,40	
<b>Møllevænget.</b>			
1 Viceinspektør Hans Elmelund ..	1234,58	26,40	
2 Mekan. Hans Henning Fischer..	982,35	19,80	
4 Maler Egon Jørgensen .. . . . .	560,50	19,80	
6 Inspektør Gunnar Carlsen .. . . .	837,80	24,20	
Mekaniker Erik B. Carlsen .. . .	371,70		
Bogholderske M. Sofie Carlsen	354,00		
<b>Banevænget.</b>			
1 Lagereksp. E. Jensen Winther..	460,20		
Arbejderbo .. . . . .		33,00	
3 Støberiarb. Poul E. Jensen .. . .	463,15		
Arbejderbo .. . . . .		35,20	
5 Former Sv. Aa. M. Madsen .. . .	649,00		
Arbejderbo .. . . . .		37,40	
7 L.A.B. .. . . . .		41,80	
Værkfører A. S. W. Johansen..	982,35		
Kontorelev Kaare A. Johansen	61,95		
9 L.A.B. .. . . . .		39,60	
Dekorator K. Yde Sørensen .. . .	708,00		
11 L.A.B. .. . . . .		39,60	
Bankass. Palle M. T. Jensen .. . .	1256,70		

Gade Nr.	Indk.	Grdsk.	Ejendsk.
13 L.A.B. . . . . .		44,00	
Bogholder Borge Rasmussen ..	696,20		
15 L.A.B. . . . . .		41,80	
Banearb. Argon Jensen . . . . .	519,20		
17 L.A.B. . . . . .		37,40	
Vulkanisør H. Laur. Pedersen ..	746,35		

### Toftevej.

#### Ulige Numre.

1 Mejerimontør Bjarne Holm . . .	584,10	24,20	
Defektrice Else M. Thorslund..	120,95		
5 Konstruktor Gunnar Ø. Bentsen	837,80	30,80	
Bestyrer Laur. Høgh Nielsen ..	855,50		
7 L.A.B., Odense . . . . .		30,80	
Kontorist Bent Jørgensen .....	560,50		
9 Drejer Erik W. Jensen . . . . .	354,00	30,80	
11 Tømrer Karl V. Leth . . . . .	590,00	17,60	
13 Arbejderbo . . . . .		44,00	
Snedker Eigil H. Pedersen . . .	362,85		
Husass. Lis Vesterg. Pedersen..	129,80		
Kontorel. Frk. Jytte Pedersen	35,40		
15 Arbejderbo . . . . .		28,60	
Assurandør Johs. V. Sørensen ..	200,60		
17 Arbejderbo . . . . .		41,80	
Maskinformer Aa. Frederiksen..	454,30		
Husass. Rita Frederiksen . . . . .	76,70		

#### Lige Numre.

6 Ingeniør Axel E. R. Sigerstrøm	1181,48		
Ingeniør Poul V. Herløw . . . . .	1331,93		
— Vestergade 36 . . . . .		85,80	
Seminarist Jørgen A. Herløw ..			
8 Repræsentant Ib Stevnhøvd ..	908,60	44,00	

Aktieselskabet

# ALFRED KNUDSEN

Kolonialafdelingen

*Specialiteter og Delicatesser*

Telf. Ring 11

Gade Nr.	Indk.	Grdsk.	Ejendsk.
<b>Jernbanegade.</b>			
<b>Ulige Nr</b>			
1 Husbest. Anna M. Madsen . . . . .	8,85	70,40	
Ekspd. Karen K. V. Madsen . . . . .			
3 Sadelmagerm. N. P. Nielsen . . . . .	206,50	55,00	239,25
— Tværgade 20 . . . . .		37,40	
5 Købmand B. E. Hassø . . . . .	129,80	63,80	678,15
Rentrice Kirsten M. Hassø . . . . .	424,80		
Fru Mary Kath. Kristensen . . . . .	224,20		
Damefrisør Hanne Kristensen . . . . .	141,60		
7 Montør Marius Hansen . . . . .	590,00	39,60	
9 H. Chr. Hansen, Volderslev . . . . .		52,80	
Forgylder K. V. Jørgensen . . . . .	713,90		
11 Købmand Kaj Petersen . . . . .	241,90	99,00	486,75
Rentrice Kirstine Pedersen . . . . .			
Rentier A. Vald. Jacobsen . . . . .	11,80		
Husbest. Fru Joh. Hansen . . . . .	162,25		
13 Pens. Postpakm. J. Rasmussen . . . . .	365,80	143,00	
Kollektrice Ingb. Rasmussen . . . . .	20,65		
Fabrikant Johs. Rasmussen . . . . .	1199,18		
15 Malerm. H. L. Mortensen . . . . .	1070,85	118,80	158,40
Kontormedhj. Andr. Clausen . . . . .			
17 Snedkerm. Aksel M. Knudsen . . . . .	118,00	112,20	
19 Skotøjshdl. Anna Petersen . . . . .	885,00	132,00	264,00
Skomager N. Warny Petersen . . . . .	11,80		
Rentrice Marie L. K. Hansen . . . . .			
Rentrice Louise Jensen . . . . .	53,10		
Mejerist Borge Joh. Røkamp . . . . .	392,35		
21 Slagtermester Johs. Hansen . . . . .	3084,23	101,20	831,60
Husass. Frk. Marie Jacobsen . . . . .	153,40		
Slægter Knud Erik Andersen . . . . .	610,65		
Medhj. Preben A. Rasmussen . . . . .	141,60		
Slagterl. Aage R. Møller . . . . .	123,90		
Kreaturhandler N. P. Hansen . . . . .	8,26		
Arbmd. Niels Verner Jensen . . . . .	708,00		
23 Ingeniør Gudmund Buhl . . . . .		193,60	2775,30
— Stationsvej . . . . .		275,00	
— Odensevej . . . . .		235,40	1042,80
— Toftevej 6 . . . . .		44,00	
25 Arbejdsmandenes Fagforening . . . . .		154,00	
Kontorbestyrer Ejner Jensen . . . . .	495,60		
— Fruelundsvej 24 . . . . .		41,80	
Kontorass. Edvin Jensen . . . . .	129,80		
Arbm. C. S. P. Christiansen . . . . .	663,75		
Købmand Aage Knudsen . . . . .	885,00		
27 Korelærer Løjtvad Rasmussen . . . . .	767,00	121,00	
Fru Ursula Jensen . . . . .			



Gade Nr.		Indk.	Grdsk.	Ejendsk.
	Lige Numre.			
2	Bagermester M. Mathiesen . . . .	1398,30	261,80	
	Bager Knud E. Mathiesen . . . . .	755,20		
	Husass. Frk. Lindis Petersen ..	182,90		
	Ekspedit. Frk. Alice Jørgensen	129,80		
	Bagerlærling Bent B. Hansen	118,00		
	Mekaniker Poul Mathiesen ....	619,50		
6	Frk. Marie Sørensen . . . . .		85,80	414,15
	Købmand Gunnar Hansen . . . . .	82,60		
8	Renserierjer Svend Hansen . . . .	1256,70	114,40	178,20
	Medhj. Povl Hansen . . . . .	182,90		
10	Landpostbud Bent Nielsen ....	619,50	121,00	
	Husass. Frk. Vera L. Petersen	165,20		
	Arbmd. Leo Skjold Hansen . . . .	951,38		
	Fhv. Syerske Thyra Hansen . . . .			
	Fhv. Landmand Vald. Carlsen	20,65		
	— Ringe Sø . . . . .		22,00	
12	Købmand Johannes Andersen ..	690,30	94,60	11,55
	Kontorel. Frk. Grete Andersen	8,85		
	Rentrice Fru Karen Nielsen ..			
14	Fru Ingrid Pedersen, Svendb.		257,40	1060,95
	Købmand H. C. Eriksen . . . . .	1646,10		
	Husass. Frk. Inger M. Hansen	247,80		
	Slagtermester Jørg. Nielsen ..	188,80		
	Sagfører Niels Th. Jepsen ....	436,60		
	Maskinarb. Poul E. T. Jepsen	67,85		
16	Aut. Fysioterapeut Juul Kri-			
	stensen . . . . .	407,10	72,60	308,55
	Kontorass. Frk. Gudrun Lund	365,80		
18	Vognmand N. Chr. Jørgensen ..	354,00	103,40	169,95
	Entreprenør Anton Jørgensen ..	592,95		
	Fabr.arb. Frk. Anna Lauritsen	94,40		
	Tømrer Torben Chr. Torbensen	678,50		
	Fabriksarb. Axel Nielsen . . . . .	560,50		
	I/S Ringe Vandværk . . . . .		180,40	1184,70
	Vandværksmester H. Andersen .	713,90		
	Eksp. Bente K. Andersen .....	147,50		

Aktieselskabet

## ALFRED KNUDSEN

Kolonialafdelingen

*Vor Kaffes Kvalitet — Vor bedste Reklame*

Telf. Ringe 11

Def skal siges med Blomster,  
og det besøger vi.

Blomsterforretningen  
KAJ NIELSEN  
Algade 25 - Telf. 377

»Eclipse«

Kunststopning

KEMISK RENSNING, FARVNING

*Eigil Carlsen*

Reparationer

Østergade - Ringe  
(Lige overfor Bio)

## Ringes Andels Elektricitetsværk

Elektrisk Installation

Telefon 109

## V. PHILLIP

Degnemarken 15 - Telf. Ringe 562

Aut. Vand- & Gasmester  
Blikkenslager  
Centralvarme - Oliefyre  
W. C. - Badeværelser

*Tilbud uden Forbindende gerne til Tjeneste.*

Gade Nr		Indk.	Grdsk.	Ejendsk.
20	Bogtrykker Eigil Henriksen ..	1017,75	61,60	630,30
	Medhj. Keld F. Henriksen ....	53,10		
	Bogtrykker Poul J. Henriksen			
	Fabr.arb.ske Hedvig Jørgensen	743,40		
	Portør S. Børge Knudsen .....	637,20		
	Vognm. Niels Juul .....	11,80	35,20	
	Elektriker Tage Bendt Olsen ..	1026,60		
	Maskinarb. Ib Godtfredsen ....	818,63		
22	Driftsass. Aksel J. J. Greve .....	1132,80	165,00	123,75
	Husass. Ruth Greve .....	289,10		
	Elektromek.lærl. Søren Greve	26,55		
24	Fabrikant Ejner Nielsen .....	572,30	200,20	311,85
	Fr.sørm. Ege M. Rasmussen ..	584,10		
26	Fyens Bil- og Traktorkompagni		352,00	4092,00
	— Villavej 10i .....		147,40	
	— Tværgade 17 .....		44,00	
	Direktør A. Brock Jørgensen ..	1770,00		
	Værkfører Kaj Hansen .....	846,65		
	Mekaniker Bent Nielsen .....	678,50		
28	Købmd. Sophie Bogh .....	200,60	125,40	351,45
	Professor Carlo Tanca .....			
	Frk. Maren Noe .....	256,65		
	Fodspecialist B. Kirkegaard ..	236,00		
30	Købmand Karl Fr. Weinrich ..	1407,15	341,40	1357,95
	Rentrice Ingeborg L. J. Hansen	35,40		
	Restauratør Fr. Coops .....	463,15		
	Skorstensfejer James Sørensen	690,30		
	Grønthdl. Børge Johs. Nielsen..	383,50		
	Rentrice Fru Anna M. Jensen			
<b>Tværgade.</b>				
Lige Numre.				
2	Stationsleder Villy Andersen ..	784,70		
	Kontorass. Margit K. Andersen	339,25		
	Redder Svend Aage Madsen .....	885,00		
	Redder Hans P. Larsen .....	846,65		
	Ekspeditrice Gyttta Larsen .....			
	Redder Elvar M. Rasmussen ..	876,15		
4	Konsulent A. L. Nielsen .....	1323,08	99,00	156,75
	Landøk. Selskab, Svendborgv...		110,00	

## Midtfyns Vaskeri

Telefon 217

*Husholdningsvask*

Gade Nr.		Indk.	Grdsk.	Ejendsk.
	Husbest. Marie Rasmussen .. ..	5,90		
	Disponent Osvald J. Kopp ....	808,30		
6	Vognmand Niels K. Jørgensen..	1163,78	85,80	265,65
10	Pens. Postbud Viggo Hansen ..	424,80	63,80	1,65
	Kontorass. Ragnhild S. Hansen..			
22	Former Kristian Jensen .. . . .	867,30		
	Maskinarb. Erik Rasmussen .. . .	70,80		
	Snedker Leif Skovg. Rasmussen	61,95		
24	Lagerforvalter Axel Lund ....	1013,33		
26	Billedskærer Edmund Hansen..	401,20		
	Urmager Jørgen Lund Hansen..	106,20		
28	Overmontør Carl Sandgaard.. . .	973,50		
	Pølsemakerl. Erik Sandgaard ..	56,05		
	Ekspedit. Annelise Sandgaard ..	286,15		
	Rentrice Marie K. Jensen .. . . .			
30	Smed Jens Bachmann .. . . . . .	846,65		
32	Maskinmester E. B. Michelsen..	1274,40		
	Damefrisør Vibeke Toft .. . . . .	23,60		
34	Rentier Thorvald Andersen .. . .	8,26		
36	Arbmd. Aksel L. Hansen .. . . . .	371,70		
	Børge Peter Hansen .. . . . . . .	94,40		
	Ekspeditrice Aase Ruth Hansen	153,40		
38	Arbmd. Alfred Godtfredsen .. . .	224,20		
	Elektriker Bent Godtfredsen.. . .	297,95		
	Elektriker John R. Godtfredsen	44,25		
42	Sygeplejerske Marie Rydal ....	1092,98	48,40	
	— Tværgade 40 .. . . . . . . . . .		41,80	
48	Direktør Rob. Færgemann .. . . .	2048,78	55,00	
 Ulige Nr.				
3	Ring Elektricitetsværk .. . . . . .		211,20	1978,35
	Driftsbestyrer A. Christiansen..	1460,25		

# G.H.'s

## MAGASIN

Ringø

Herre- og Drengetøj

Arbejdstøj - Skjorter

*I Dameafdelingen:*

Husk vort store

Udvalg

i Damestrømper

**PEDER  
F.-Christensen**

CIGARER - TOBAK - VIN

Telf. 382 Ringe

aut. Tipsforhandler

*Gælder det Foto -*

saa

**C. C. TORNØE**

Fotograf - Fotohandel

Telf. 370 - Ringe

**GRØNTHALLEN**

Rs. Pedersen

Algade 16

Ringe - Telefon 520



Jernbanegade 19 - Tlf. 149

Slagtermester  
**Helmuth Sørensen**  
Østergade 10 - Telf. 14

Kød og Flæsk  
Hjemmelavet Paalæg i  
udsøgte Kvaliteter

*Ringe Bladcentral*

(Ved Banegaarden)

Dag- og Ugeblade

Aut. Tipsforhandler

Telf. 160

OVE KAU

**Midtflens Vand- og  
Gasinstallationsforretning**

v/ K. O. Hein & P. Ditlevsen

Østergade - Telf. Ringe 265

Depot for A/S Nordisk Flaskegas

aut. Vand- og Gasmester

**A. F. LARSEN**

Fruelundvej 22 - Telf 546

Alt indenfor Varme, Sanitet og Gas  
udføres til rimelig Pris samt Repara-  
tion og Montering af Oliefyf.

Tilbud og Overslag gives  
uden Forbindende

**Svend  
Frederiksen**

Vestergade 26

Telefon 127 - Ringe

✱

*Altid den bedste Kaffe!*

*Helge Jensen*

Odensevej 15 - Telf. 560

RINGE

Stedet med

✱  
det lækre Brød

Gade Nr.		Indk.	Grdsk.	Ejendsk.
9	Overmontør Willy Fischer .. .	960,23	63,80	
11	Bogholder Axel P. Rasmussen..	973,50	59,40	
21	Arbmd. Bernh. Nielsen .. . . .	489,70	63,80	
	Blikkenslager Fr. M. Nielsen ..	690,30		
23	Arbmd. Hans Egsv. Rasmussen	392,35	96,80	
	Kommis Henning E. Rasmussen	306,80		
	Husbest Kathrine H. Hansen ..			
	Arbmd. Karlo A. Andersen .. .	177,00		
31	Rentier Hans P. M. Hansen .. .	11,80	55,00	
33	Arbmd. Johs. K. Brodersen .. .	389,40	121,00	

### Villavej.

#### Lige Numre.

2	Assurandør Hans H. Nielsen .. .	230,10		
	Prokurist Aase Nielsen .. . . .	933,68		
	Portør Poul Chr. Nielsen .. . . .	389,40		
	Murerarbmd. R. Rasmussen ....	8,85		
	Kontorass. Kirsten Rasmussen..	156,35		
	Fru Erna E. Sørensen .. . . . . .	185,85		
	Fru Sofie Dideriksen .. . . . . .			
	Klinikass. Ingrid Dideriksen.. .	365,80		
	Ølhandler Niels K. Pedersen ..	1845,23		
	Kontorelev Egon Hansen' .. . . .	118,00		
6	Husejerske Johanne Petersen ..		77,00	
	Rentrice Margrethe Madsen .. .			
8	Kollektrice I. Nørgaard Hansen	436,60	189,20	336,60
	Stud. techn. H. Nørg. Hansen			
	Tandtekn. Frk. Tove Jørgensen	348,10		
10	Rentrice Caroline Mogensen ....		74,80	
	Jeanna Mogensen .. . . . . . . .	50,15		
	Medhj. Kurt Mogensen .. . . . . .	578,20		
	Handelsm. L. P. Larsen .. . . . . .			
	Ekstraarb. Henry F. Jacobsen..	230,10		
12	Pens. Lærer Jens Nielsen .. . . .	1491,23	74,80	
	Medhj. Vagn Nielsen .. . . . . .	177,00		
	Postbud N. Kr. Edvardsen .. . . .	1101,83		
16	Husejerske Ellen Christensen ..	88,50	74,80	
	Rentier Rasmus Rasmussen ..			
	Arbmd. Ove B. C. Gustavsen ..	413,00		
18	Terrazzom. Holger Thukjær ..	421,85	74,80	9,90

---

## Midtfnys Vaskeri

Telefon 217

*Tøjet hentes og bringes*

Gade Nr		Indk.	Grdsk.	Ejendsk.
20	Fru Laura M. Holmer . . . . .		74,80	9,90
	Syerske Frk. Sofie Pedersen ..	174,05		
22	Husejer Marius T. Larsen . . . . .	147,50	74,80	
	Kærnemager Harald Larsen . . . .	1075,28		
	Fru Carla Jensen . . . . .	153,40		
24	Musiklærerinde J. Axelsen . . . .	82,60	74,80	42,90
	Rentrice Kirsten Madsen .....	91,45		
	Lagerforvalter Kaj Nielsen ..	525,10		
	Husass. Frk. Musse Nielsen ....	50,15		
Ulige Numre.				
1	Smedemester Hans Hansen . . . .	643,10	127,60	217,80
	Damefrisør Grethe Hansen . . . .	115,05		
3	Arbmd. Rasmus Rasmussen . . . .	247,80	50,60	
	Rentrice Gerda M. Rasmussen ..			
	Strygerske Sine D. Rasmussen ..	103,25		
	Chauffør Aage M. Rasmussen ..	59,00		
	Fru Alma H. M. Jensen . . . . .			
5	Husejer Søren A. Lund . . . . .	47,20	63,80	
	Snedkerm. Laurits C. M. Glud..	737,50		
	— Nyborgvej 9. ....		70,40	
7	Postbud Oluf Christensen .....	483,80	59,40	4,95
	Reservepostbud Ole Hansen ..	578,20		
9	Tømrer Alfred Johansen . . . . .	696,20	57,20	
	Arbmd. Hans Chr. Rasmussen ..	330,40		
	Journalist Julius Poulsen . . . . .	876,15		
11	Fabriksarb. E. Jensen . . . . .	678,50		
	Chauffør Hans H. Vestergaard..	466,10		
	— Fruelundvej 38 . . . . .		46,20	
13	Arbmd. Marnfr. Skjold Hansen	554,60	28,60	
	Arbmd. Carl Chr. Hansen . . . . .	572,30		
	Detacherer Yrsa Hansen . . . . .	324,50		

Kjoler

Frakker

Manufaktur

Gardiner

Sengeudstyr

Trikotage



Telf. 434 — Jernbanegade

Gade Nr.	Indk.	Grdsk.	Ejendsk.
15 Rentrice Kristine Rasmussen... Husass. Frk. Bodil Pedersen .. Chauffør Poul Klug .... ..	460,20		
Medhj. Enok Christensen .....	454,30		
25 Fru Olga E. Knudsen .... ..		44,00	
Kontorist Jørgen A. Skjold ....	951,38		
27 Rentrice Karelie Hansen .. . . .		55,00	
Rentrice Karen Marie Hansen.. Rentrice Johanne Espensen ....			
29 Pens. Lærerinde H. Kristiansen	215,35	66,00	16,50
Mekaniker Johs. R. Hansen ..	721,28		
Konsulent M. Amdi Sørensen	991,20		

### Nyvej.

#### Lige Numre.

2 Rentrice Dorteaa Lundsgaard . Tromlefører Aage E. Hansen .	306,80	70,40	
— Degnemarken 8 .....		39,60	
4 Rentier And. K. Marinus Jensen	531,00	72,60	
6 Montør Harald Holm Madsen ..	719,80	343,20	
Skorstensf. l. Arne Rasmussen ..	236,00		
Skorstensfejer Georg J. Zilmer	112,10		
10 Snedkerm. Niels J. Jacobsen... ..	11,80	112,20	
Rentrice Ingeborg Nielsen .. ..			
12 Fhv. Bødkerm. Carl Olsen .. ..	147,50	74,80	
Bødker Ejner Kr. Olsen .. . . .	230,10		
Fru Anna K. M. Karlsson .. . . .	283,20		
14 Købmand Axel Kjær .... ..	389,40	57,20	155,10
— Nyvej 11A .. . . . . . . . . . .		70,40	
Snedker Jørgen Kjær .... ..	5,90		
Grønthandler Rasmus Pedersen	162,25		
16 Dr. ftsleder E. Møller Nielsen ..	525,10	61,60	19,80
Husass. Frk. Inger Florchak ..	159,30		
18 Dekupør Else Bek .. . . . . . . .	1168,20	121,00	453,75
Tegner Erling Bek .. . . . . . . .	76,70		
Husass. Frk. Annie Nielsen ....	212,40		
20 Husejerske Maren K. Nielsen ..	410,05	59,40	
Elektriker Erik Nielsen .. . . . .	854,03		
Montør Børge Kold Hansen .. . .	908,60		

#### Ulige Numre.

3 Haandv.- og Industriforeningen		61,60	217,80
Fhv. Købmd. Edv. L. Petersen..	11,80		
Kollektrice Marie Hansen .. . . .	6,49		
5A Vognmand Svend Hansen .. . .	531,00	66,00	
Kontorass. Ruth Hansen .. . . .	445,45		
Chauffør Jens S. Kr. Harboe ....	354,00		



5 Driftsleder Christian Jessen . . . .	1075,28	81,40	
7 Snedker Aage Chr. Pedersen ..	421,85	61,60	
9 Handelsmand Christian Hansen	224,20	107,80	
11 Pantefoged Christian Aubro ....	908,60		
Kontorass. Gerda Aubro .. . . .	297,95		
11B Værkf. Karl Vilh. Madsen .. . .	917,45	70,40	
Maskinlær. Ole E. Madsen ....	47,20		
13 Karetmagerm. P. Møller .. . . .	1451,40	105,60	250,80

### Nyborgvej.

#### Lige Numre.

2 Banevogter Rasmus Knudsen ..	737,50		
Maskinarb. John Knud Knudsen	85,55		
4 Dyrslæge A. Langvaad-Madsen..	1420,43	114,40	194,70
Husass. Frk. Eva R. Hansen ..	132,75		
6 Sygehusportør Rasmus Madsen	542,80	77,00	
8 Arbm. Karl V. Sichmann .. . . .	383,50	96,80	26,40
Rentrice V. S. Andersen .. . . .	17,70		
14 Trafikkontrollør O. Lauritsen ..	1345,20	63,80	18,15
Kontorass. Bente Lauritsen .. . .	106,20		
16 Sparekasseass. A. M. Kaaber ..	982,35	61,60	3,30
— Nyborgvej 11 .. . . . . . . .		110,00	
Husbest. Edel D. Jørgensen .. . .	156,35		
18 Cementvarefabr. H. Rasmussen	3774,53	294,80	768,90
— Fruelundvej 11br .. . . . . .		26,40	
— Fruelundvej 11au .. . . . . .		2,20	
— Fruelundvej 11av .. . . . . .		17,60	
— Fruelundvej 11ax .. . . . . .		41,80	
— Fruelundvej 11bq .. . . . . .		35,20	
— Fruelundvej 23d .. . . . . .		52,80	
— Fruelundvej 23e .. . . . . .		37,40	
— Fruelundvej 23f .. . . . . .		13,20	
— Fruelundvej 23g .. . . . . .		55,00	
20 Chauffør Jens N. G. Andersen..	649,00	61,60	
Sekretær Frk. Aase Dahlhus ..	498,55		
22 Sygeplejerske Johanne Hansen .	885,00	90,20	
Elektriker Herluf Christensen..	472,00		
24 Hestehdl. And. P. Christensen ..		121,00	255,75
Fhv. Bestyreri. Frk. K. Ovesen	132,75		
26 Montør Hans C. Lund Hansen..	486,75	26,40	
28 Maskinm. Børge Naamansen ..	637,20	26,40	
Urmagerl. Kurt Naamansen ..			
Lærer Per R. Mogensen .... . .	1172,63		
52 Chauffør Bernh. W. Andersen..	448,40	37,40	
Chauffør Ejner Nielsen .. . . . .	486,75		
54 Elektriker And. Chr. Hansen ..		37,40	
Arbm. Ego H. Jepsen .... . . .	536,90		

Ulige Numre.				
1	Vaskeriejer Sv. B. Johannesen..	413,00	105,60	349,80
	Produkthandler H. Tønnesen ..	295,00		
	Maler Hans A. Larsen .. . . .	259,60		
	Elektriker Kurt Larsen .. . . .	67,85		
3	Kalkbrænder Danquart Jensen..		72,60	61,05
	Tromlefører Hans Jensen .....	513,30		
5	Fru Ellen M. E. Rasmussen ..	32,45	85,80	150,15
13	Fabrikant A. Kr. Nielsen .. . . .	271,40	85,80	
15	Ingeniør Carl Bramsen .... ..	1110,68	118,80	207,90
17	Øhandler Alfred Skaaning .. . .	1402,73	63,80	100,65
	— Villavej 11 .. . . . . . . . .		57,20	56,10
19	Fabrikant A. Skat Larsen .. . .	1677,08	88,00	99,00
	— Tværgade 27 .. . . . . . . . .		154,00	
21	Hestehdl. Jørgen Rasmussen.. . .			
	Bogholder Karen E. Rasmussen	215,35		
53	Medhjælper Johannes Hansen ..	277,30		
55	Ejendomsmægler E. Eriksen ..	362,85	48,40	95,70
	Kontorass. John G. L. Eriksen ..	206,50		
	Tømrer Thorkild E. L. Eriksen	783,23		
	Mekaniker Erik V. Eriksen ....	88,50		
	Snedker Karl Johan Kock ....	209,45		
	Fabriksarb. Edm. Andreassen ..	867,30		
Kørbitzdal .. . . . . . . . . . . .				
	Folketingsmand Niels Eriksen..	3296,63	2151,60	1707,75
	— Mtr. Nr. 34a .. . . . . . . . .		543,40	549,45
	— Mtr. Nr. 7b, Rynkeby .. . . .		215,60	
	— Nyborgvej 21 .. . . . . . . . .		70,40	79,20
	— Nyborgvej 53 .. . . . . . . . .		26,40	
	Medhjælper Jens Chr. Petersen..	336,30		
	Fodermester Jens Jensen .... . .	855,50		

H. M. KAU

*Bogbinderi*

DAGNY KAU

*Legetøjsforretning*

RINGE - TELEFON 160

Fruelundvej.			
Lige Numre.			
2	Bager Helge Jensen . . . . .	489,70	
	Ekspeditrice Frk. Ellen Jensen	50,15	
	Typograf Edvard G. Noimmels..	477,90	
4	Kølemontør Poul V. Nielsen ..	917,45	
	Former Ude Jersild . . . . .	625,40	
	Ekspeditrice Grethe L. Jersild..	67,85	
6	Montør Ejnar Poulsen . . . . .	354,00	
	Arbmd. Svend P. Clausen . . . . .	359,90	
	Husass. Ruth K. Clausen . . . . .	61,95	
8	Arbmd. Kr. Jacobsen Vindelev..	454,30	
	Former Arne P. Andersen ....	637,20	
10	Sagfører Hakon Thomsen . . . . .	631,30	
	Slakteriarb. Sv. Aage Hansen ..	477,90	
	Lagcreksp. Flemming Hansen..	82,60	
	Blikkenslagerl. Kaj Hansen ..		
12	Arbm. Otto G. E. Eliassen .. .	330,40	
	Former Svend Caspersen .....	684,40	
14	Forretningsbest. Lillian Carlsen	336,30	
	Inspektør H. P. Søgaard . . . . .	702,10	
16	Træskomager Karl Rasmussen..	67,85	39,60
	Maskinarb. Carl G. Rasmussen	371,70	
18	Chauffør Lars H. J. Jensen . . . .	631,30	44,00
20	Arbmd. Ejvind Jensen . . . . .	631,30	39,60
	Chauffør Ejner Rasmussen ....	463,15	

Køb Deres

FOLKEVOGN

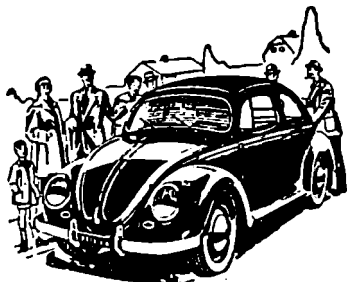

Alt i Reparationer

paa Købstilladelse eller Dollar-  
tilsagn hos

**Midtshns Motor-Service**

Grønnegaard & Jacobsen

Vestergade 4—6

Ringø

Telefon 477

Gade Nr.		Indk.	Grdsk.	Ejendsk.
22	Installatør A. Frede Larsen . . . .	1128,38	35,20	
	— Fruelundvej 24 . . . . .		46,20	
	Kontorass. Lis Larsen . . . . .	115,05		
	Skovløber Knud Larsen . . . . .			
30	Repr. Poul Erik Jacobsen . . . .	312,70	24,20	33,00
32	Arbmd. Eigil Johs. Rasmussen..	690,30		
	Maskinarb. Henry P. Jensen . . . .	513,30		
	Arbmd. V. Bent Karlsen . . . . .	663,75		
	— Fruelundvej 26 . . . . .		50,60	
34	Arbmd. Henry Andersen . . . . .	371,70	28,60	
	Lærling Benny Rasmussen . . . .	123,90		
34A	Arbmd. Lars Kristian Hansen	395,30	28,60	
36	Maskinarb. Henry Jørgensen ..	554,60	57,20	
	Maskinarb. Erling Jørgensen ..	100,30		
	Typograf Peder O. Jørgensen	150,45		
40	Bestyrer Chr. Bech . . . . .	359,90	39,60	
Ulige Nr.				
1	Træarb. Aksel Kristensen . . . . .	103,25		
	Arbejdodr. Sv. Aa. Kristensen			
	Arbmd. Niels J. Pedersen . . . .	312,70		
	Vaskeriass. Frk. C. Pedersen			
	Snedker Arne W. Pedersen . . . .	50,15		
	Fru Alma A. Andreasen . . . . .			
	Arbmd. Albert Christiansen . . . .			
	Arbjmd. Svend E. Petersen . . . .	165,20		
	— Assensvej . . . . .		22,00	
	Bogbind.medhj. Poul Pedersen			
	Arbmd. Kaj Verner Hansen . . . .	442,50		
	Arbmd. R. Chr. Jensen . . . . .	463,15		
	Støberiarb. Frants A. Olsen . . . .	454,30		
	. Arbmd. Jens P. Sørensen . . . . .			



FLASKEGAS  
TILBEHØR



BRÆNDELSOLIER  
PETROLEUM

**BRÆNDEL AF ENHVER ART**

**J. LEHRMANN**

RINGE — Telf. 37 og 73

3 Fabrikant Eskild I. Rasmussen	2323,13	22,00
5 Tømrer Ejner V. Hansen . . . .	430,70	33,00
Fabr.arb.ske Frk. Bent Hansen	297,95	
Mekaniker Jørgen Birch . . . .	507,40	
7 Arbm. Vilh. Christensen . . . .	554,60	41,80
Rentier Hans M. Olsen . . . .		
9 Arbm. Anton M. Knudsen . . . .	713,90	39,60
11 Arbjd. Karl K. Pedersen . . . .	548,70	37,40
13 Portør Gummer A. Hansen . . . .	908,60	26,40
15 Arbm. Aa. Chr. Rasmussen . . . .	708,00	33,00
Smed Poul Rasmussen . . . . .	70,80	
17 Arbm. Agner Laur. Rasmussen	896,80	35,20
Medhjælper Bent Rasmussen ..	188,80	
19 Arbm. Svend G. Jensen . . . . .	362,85	35,20
21 Typograf Kaj Mikkelsen . . . .	560,50	35,20
23 Tømrer Aage Hansen . . . . .	495,60	37,40

### Lammhavevej.

10 Fuldmægtig Eigil Jørgensen . . .	1106,25	59,40
12 Lærer Vagn Stubager . . . . .	876,15	59,40
Montør Georg Knudsen . . . . .	631,30	
Bogholder Dines E. Dinesen . . . . .	1212,45	33,00
— Toftevej 2 . . . . .		28,60

### Stationsvej.

Postmester Sestoft . . . . .			
2 Stationsforst. H. P. Jensen . . . .	1305,38		
4 D.S.B.'s Funktionærbolig . . . . .		132,00	148,50
Bancaspirant Bent Nielsen . . . .	324,50		

## 93 Aars Erfaring i Forsikring

Lad os være Deres Konsulent i alle Forsikringsspørgsmaal.

Vi yder Dem ogsaa den bedste Service ved Skadeopgørelse.

Alle Arter Forsikringer tegnes.

**NYE DANSKE AF 1864**

Afdelingskontoret i Ringe — Algade 27 — Telefon 272

Polstrede Møbler - Gulvtæpper  
Springmadrasser  
Blomsterborde

**N. P. NIELSEN**

Sadelmagerforretning - Jernbanegade 3 - Tlf. 461

## **Ringe Isenkram**

Telefon 50

Fører det bedste Værktøj  
til Haandværk - Have- og Landbrug

*Leverandør til Lotterierne*

**J. Espersen**

**Spisestuer**

**Dagligstuer**

**Soveværelser**

**Enkelt-Møbler**

**Gulvtæpper**

*J. C. Lindegaard*

Møbelsnedkeri og Ligkistelager  
Tlf. 63 Ringe Tlf. 63

Gade Nr.	Indk.	Grdsk.	Ejendsk.
4A Fru Otine F. M. Hansen . . . . .	354,00		
Trafikass. Peter J. Petersen ..	631,30		
Baneformand Magnus Jepsen ..	746,35		
Tømrer Vagn Jepsen . . . . .	35,40		
4B Stationsbetjent Arne Bovhøj ..	595,90		
Stationsbetj. Gunnar E. Jensen	418,90		
<b>Ulige Nr.</b>			
1 Fabrikant Ejnar Petersen .....	112,10	24,20	
1 A Vognm. Anton Dam Jensen ..	631,30	79,20	
3 A/S Lactosan . . . . .		312,40	2158,20
<b>Østergade.</b>			
<b>Lige Numre.</b>			
8 Skrædermester H. A. Hansen ..	1681,50	116,60	655,05
Rentrice Anna H. J. Knudsen ..	17,70		
Husbesti. Frk. Caroline Nielsen	241,90		
Rentrice Frk. Yrsa Andersen ..			
10 Slagterm. Helmuth Sørensen ..	1477,95	145,20	
Kontorass. Kirsten B. Sørensen	115,05		
Husass. Frk. Karin Christensen	153,40		
12 Landinspektør Alfred Mandal..	297,95	81,40	202,95
Husbest. Annine Rasmussen ..	168,15		
Fru A. Margrethe Andersen ..			
14 Snedkermester Rasmus Hansen	560,50	114,40	178,20
— Floravej 3 . . . . .		61,60	
Handelsl. Frands J. Hansen ..	120,95		
16 Frisørmester Aage Jensen . . . . .	951,38	103,40	
— Østergade 18 . . . . .		132,00	
Frisørcl. Ulla M. Rasmussen ..	44,25		
18 Rentrice Anne K. Henriksen . . . .			
Rentrice Hansine K. Pedersen..	8,85		
Rentrice Bodil J. Rasmussen ..			
20 Glarmester N. Chr. Andersen ..	413,00	129,80	199,65

*Guld . Sølvvarer . Brillor*

**MORTEN ERIKSEN**

**Guldsmede- og Optikforretning**

**Algade . Ringe . Telefon 221**

Gade Nr.	Indk.	Grdsk.	Ejendsk.
22 Bladhandler Ove B. Kau . . . . .	507,40	77,00	470,25
Fhv. Bladhdl. Erik H. Kau . . . . .	120,95		
Bogbinderm. Hans M. Kau . . . . .	448,40		
<b>Ulige Numre.</b>			
1 Frugthål Sv. Laur. Jensen . . . . .	1230,15	81,40	202,95
— Ringe Sø . . . . .		8,80	
— Søvej . . . . .		2,20	
3 Købmand Bodil Andreassen . . . . .	445,45	173,80	183,15
7 Direktør Henny Bjørnbak . . . . .	1557,60	99,00	354,75
— Østergade 5 . . . . .		96,80	1082,40
Husass. Frk. Ellen V. Nielsen . . . . .	168,15		
9 V. og Gasm. Hein & Ditlevsen . . . . .		105,60	399,30
Montør Peder Ditlevsen . . . . .	5,90		
Husass. Frk. Margit Ditlevsen . . . . .	17,70		
Montør Karl O. Hein . . . . .	11,80		
11 Fotograf C. C. Tornøe . . . . .	1916,03	123,20	
13 Lagerarb. Thyge Jørgensen . . . . .	424,80	90,20	
15 Billedhugger Harald Hansen . . . . .	324,50	147,40	87,45
Billedhugger Willy F. Hansen . . . . .	342,20		
17 Syerske Kirstine Eriksen . . . . .	91,45	44,00	
19 Bagerm. Olga M. Rasmussen . . . . .		88,00	

### Overgade.

1 Fru Gerda Pedersen . . . . .	631,30	92,40	79,20
Rentrice Inger K. Rasmussen . . . . .	374,65		
Kommis Marinus B. Andersen . . . . .	525,10		
Frisørm. Bent S. Knudsen . . . . .	708,00		
Frisørinde Frk. Grethe Hansen . . . . .	536,90		
3 Fiskehandler S. Albert Jensen . . . . .	964,65	52,80	42,90
— Lombjerger 4ba . . . . .		48,40	
Bogholder Finn. O. Vindborg . . . . .	442,50		
Korkskærer Lars P. Rasmussen . . . . .	50,15		
Rentrice Marie Hansen . . . . .			
Korkskærer Helmuth Hansen . . . . .	654,90		
5 Arbmd. And. P. H. Eskær . . . . .	88,50	52,80	
Tømrer Sv. E. W. Eskær . . . . .	324,50		
Husass. Frk. Kirsten Eskær . . . . .	165,20		
Knud Erik Eskær . . . . .	91,45		
Former Osvald T. B. Hansen . . . . .	767,00		
7 Fru Martha Olesen . . . . .	11,80	44,00	
Mælkehdl. Svend O. Danielsen . . . . .	654,90		
Medhjælper Tage Bendt . . . . .	560,50		

### Torvegade.

7 Chauffør Poul Villiam Bølle . . . . .	430,70	83,60	85,80
Slagter Poul Skovg. Andersen . . . . .	401,20		
Chauffør Hans V. Jensen . . . . .	525,10		



Gade Nr.		Indk.	Grdsk.	Ejendsk.
<b>Damhusvej.</b>				
1	Vognmand Kr. Kristensen . . . . .	38,35		
	Maskinarb. Kurt Kristensen . . . .	1327,50		
2	Arbmd. Vald. C. C. Stensgaard..	236,00		
6	Lervarefabr. Aage Stokholm.. . .	548,70	52,80	125,40
8	Lervarefabrik. Chr. Stokholm . .		48,40	46,20
<b>Ladesporet.</b>				
	Kalkbrænder Emil Jensen jun.	283,20	22,00	
	Fru Marie D. Jørgensen . . . . .			
	Andelsselsk. Ringe Gasværk . . . .		156,20	955,35
	Gasværksbest. Karl B. Hansen..	951,38		
	A/S Midtfløys Jernstøberi . . . . .		734,80	5141,40
<b>Lombjergevej.</b>				
	Ringe Føderstofforening . . . . .		134,20	229,35
	Støberiarb. And. W. Andersen..	631,30	26,40	
	Revisorass. Hans W. Andersen..	725,70		
	Formerl. Emil W. Andersen . . . .	41,30		
<b>Svendborgvej.</b>				
Ulige Numre.				
1	I-S Sofus Jespersen . . . . .		85,80	397,65
	Husejerske Fru S. Jespersen . .	1203,60		
3	Fabrikant Georg Rasmussen . . . .	1314,23	323,40	582,45
7	Mejerist Poul G. Nielsen . . . . .	463,15	68,20	
9	Malermester Viggo Albrechtsen	495,60	193,60	267,30
11	Blikkenslagerm. Gerh. Jensen . .	525,10	132,00	
	— Søgaardsvej . . . . .		6,60	
15	Husejerske Johanne Larsen . . . .		129,80	
17	Husejer Alfred Sørensen . . . . .	525,10	129,80	
	Stenhugger Ejner Eriksen . . . .	637,20		

## Køb Bilen

hos

**A. SKAT LARSEN**

AUTORISERET



FORHANDLER

RINGE TELF. 456

VAUXHALL 4.6  
 OPEL OLYMPIA  
 OPEL RECORD  
 OPEL CAPTAIN  
 OLDSMOBILE  
 CHEVROLET  
 CADILLAC  
 PONTIAC  
 BUICK

Gade Nr.		Indk.	Grdsk.	Ejendsk.
19	Husejer Rasmus Mar. Nielsen ..	50,15	129,80	
	Tilskærer August Dideriksen ..	917,45		
21	Rentier Knud K. Lang .. . . . .		129,80	
	Fru A. Karen M. Pedersen .. . .	6,49		
23	Banearbejder Søren H. Kragh ..	354,00	140,80	
	Elektromek. Ejner Steffensen ..	162,25		
25	Fabrikant K. Riise Pedersen ..	1849,65	134,20	
	— Svendborgvej 27 .. . . . .		83,60	
27	Elektriker A. J. Bruntse .. . . .	590,00		
29	Husejerske Anna Henriksen .. .		81,40	21,45
	Smed Holger Nielsen .. . . . .	253,70		
31	Murermester Peter Chr. Hansen	1504,50	121,00	
33	Vognmand Hans J. A. Hansen ..	395,30	127,60	
	Ekspeditr. Martha Frederiksen			
33A	Komm.bogh. Sv. Aa. Andersen	1132,80	125,40	
33 B	Handelsm. Kristian Andersen	88,50	99,00	
35	Fabrikant Helge Oxholm .. . . .	3478,05	83,60	267,30
	Maskinl. Kresten Oxholm ....			
39	Fru Marie K. Pedersen .. . . . .		83,60	
	Arbmd. Julius T. Rasmussen ..	445,45		
41	Gdr. Frederik Nielsen .. . . . .	141,60	519,20	435,60
43	Fru Lunde .. . . . .	283,20	70,40	
45	Arbmd. Mar. B. Pedersen .. . . .	513,30	79,20	
47	Lærer Werner Millant .... . . .	1247,85		
	— Vinkelvej 19 .... . . . .		114,40	
	Fhv. Købmand Johs. Møller .. .			
49	Snedker Sv. Aage Rasmussen ..	277,30	101,20	204,60
	Arbmd. Aage M. Nielsen .. . . .	643,10		
51	Fabrikant Aage Stadil .. . . . .	1048,73	103,40	21,45
51B	Gartner And. S. Christensen ..	224,20	66,00	247,50
	Tømrer Kaj Christensen .... . .	300,90		
53	Rentrice Johanne Glue .. . . . .		116,60	
	Frisørm. Hans Chr. Glue .. . . .	289,10		
	Fabriksarb. Viggo Andersen .. .	637,20		
57	Kærnemager N. Kr. H. Hansen	463,15	50,60	28,05
	Arbmd. Svend Aage Hansen ..	295,00		
59	Postbud Poul H. Larsen .. . . .	489,70	57,20	
	Kontorelev Frk. Edel Larsen	106,20		
63	Maskinarb. J. Chr. Jørgensen ..	643,10	46,20	
	Maskinl. Mogens Jørgensen ..	118,00		
	Expeditrice Grethe Aase Møller	354,00		
65	Murer Alfred H. Ottosen .. . . .	342,20	61,60	
67	Bogbinder Alex Jørgensen .. . .	454,30	52,80	
	Kommis Axel S. Jørgensen .. . .	129,80		
	Mekanikerl. Finn S. Jørgensen	76,70		
69	Ejendomsin. Karl Th. Hansen ..	1022,18	37,40	
71	Fru Nielsine K. H. Hansen .. . .		52,80	
	Maler Arkild Hansen .. . . . .	342,20		

Gade Nr.		Indk.	Grdsk.	Ejendsk.
73	Maskinarb. Knud H. Rasmussen	560,50	55,00	
	Smedemester Mads Rasmussen..	7,67		
75	Gdr. Ejnar Tange .. . . . .	348,10	356,40	227,70
	— Svendborgvej 62 .. . . . .		156,20	
	Smedel. Jørn Tange .. . . . .	165,20		
77	Fabrikant Karl Henriksen ....	1044,30		
83	Rentrice Karen Marie Kjærbye		30,80	
85	Rentrice Anna C. Hansen ....	56,05	41,80	117,15
Lige Numre.				
2	Drager Tage H. Fischer ....	986,78		
4	Former Peder M. Hansen .. . . .	536,90	151,80	18,15
	Forr.best. Manna Rasmussen .. .	554,60		
6	Lagerforv. Hans P. F. Hansen ..	1097,40	59,40	
	Elektromek. Børge Yde Hansen	769,95		
8	Børstenbinder Ernst Mogensen		99,00	
	Uden Nr.			
	Arbm. Sv. Jensen, Markedspl.	637,20	22,00	
10	Husejerske Maren Lauth .. . . .		99,00	
	Postelev Frk. Elly Andersen ..	41,30		
12	Urmager Otto Larsen .. . . . .	1800,98	110,00	330,00
14	Fotograf Ib Holst Pedersen .. .	463,15		
	Kontorass. Jette Holst Petersen	153,40		
	Husass. Frk. Anne H. Petersen			
16	Fabrikant Uffe Klausen .. . . .		143,00	470,25
	— Villavej 15-25 .. . . . .		365,20	1871,10
	Husass. Sonja M. Jensen .. . . .	218,30		
18	Murerm. Ernst Christoffersen..	1703,63	136,40	557,70
	— Svendborgvej 13 .. . . . .		248,60	
	— Vinkelvej 17 .. . . . .		92,40	
	— Vinkelvej 6 .. . . . .		105,60	3,30
	— Algade 27 .. . . . .		187,00	1196,25
	— Vestergade .. . . . .		253,00	
	— Bytoften .. . . . .		41,80	
			33,00	
			39,60	
			35,20	
	— Søvej 14 .. . . . .		52,80	
	Husass. Lilly Rasmussen .. . . .			
20	Bankdirektør A. Post .. . . . .	2301,00		
	Husass. Frk. Ingrid Nygaard ..	203,55		
22	Fru Astrid Knudsen .. . . . .	377,60	96,80	339,90
24	Pens. Førstel. H. M. Henriksen	637,20	90,20	
26	Overlærer Rubæk Hansen .. .	1154,93	110,00	
	Seminarist B. Rubæk Hansen ..	362,85		
28	Fru Karen Marie Jensen .. . . .		90,20	
30	Tømrer Frederik O. Carlsen.. . .	47,20		
	Skræder Ejgil Carlsen .. . . . .	389,40		

Gade Nr.	Indk.	Grdsk.	Ejendsk.
Kontorelev Frk. Bente Carlsen	5,90		
Rentrice Kirsten Therkelsen . . .	162,25		
32 Bager Eigil N. Andreassen . . . .	536,90		
Arbm. Helge H. Madsen . . . . .	590,00		
32A Arbm. Jørgen Kærbye . . . . .	560,50	68,20	
Ekspedt. Frk. Ketty Kjærbye	8,85		
Fru Edith Rasmussen . . . . .	44,25		
34 Mekaniker Jørgen H. Sørensen . .	454,30	68,20	
Mekaniker Kurt A. Sørensen . .	303,85		
Husass. Frk. Birthe Larsen . .	129,80		
34A Fabrikant Thork. E. Jensen . .	1429,28	90,20	
Maskinarb. Kjeld Rasmussen . .	188,80		
34B Husejer Peder R. Jensen . . . .	525,10	92,40	
36 Husejerske Johanne Larsen . . .	174,05	83,60	19,80
Hestehdl. Mads K. Larsen . . . .	194,70		
38 Tømrer Vilh. Andersen . . . . .	8,85	55,00	8,25
Arbmd. Aage Hansen . . . . .	26,55		
Elektromek. Peter Iversen . . .	20,65		
Radioforhdl. Poul Jensen . . . .	424,80		
— Algade 11 . . . . .		176,00	
40 Rentier Lars Chr. Sørensen . . .		68,20	113,85
Maskinarb. Jens U. Kragh . . . .	1185,90		
42 Arbmd. Svend E. Hansen . . . . .	120,95	50,60	
44 Tømrermester Viggo Poulsen . .	643,10	74,80	174,90
46 Fabrikant Harald Jessen . . . . .	601,80	70,40	62,70
46A Snedker Johs. Gorm Johansen	395,30	70,40	62,70
Arbejdsdreng Bent Johansen . .	135,70		
48 Korkskærer Thorvald Nielsen . .	11,80	59,40	
Medhj. Kurt Egon Nielsen . . .	47,20		
Snedker Aksel G. Bendt . . . . .	933,68		
48A Vejmand Johs. Bendt . . . . .	896,80	66,00	
Kommis Bruno V. Bendt . . . . .	100,30		
50 Husmd. Hans K. Udenby . . . . .	141,60	376,20	229,35
52 Politiaass. Kjellberg Nielsen . .	719,80	209,00	
60 Købmand Johannes Larsen . . . .	159,30	68,20	31,35
62 Postbud Svend Markvardsen . .	486,75		
Frugthdl. Niels P. Andreassen . .	177,00		
Chauffør Helge Vagn Andersen	649,00		

## Vestergade.

## Lige Numre.

2 Fhv. Tlf. først. M. Albrechtsen . .	654,90	200,20	146,85
4-6 Grønnegaard og Jacobsen . . . .		389,40	
8 Mekaniker Poul Jacobsen . . . . .	946,95	182,60	259,05
— Degnemarken 2 . . . . .		72,60	
Husass. Frk. Hanne Jacobsen . .	153,40		
Husass. Frk. Gurli Linnebjerg	135,70		
12 Syerske Petra Rasmussen . . . . .	29,50	39,60	

Gade Nr.	Indk.	Grdsk.	Ejendsk.
14 Købmand Niels Hansen ....	50,15	74,80	26,40
Køkkenpige Sonja Hansen ....	82,60		
16 Kørelærer Hans M. Johansen ..	460,20	77,00	74,25
Fru Anna Olsen .. . . . . .	306,80		
Boghdl.l. Frk. Anne-Lise Olsen	115,05		
Chauffør Børge Pedersen .....	613,60		
Rentrice Fru Margr. Jørgensen	7,67		
18 Fru Ane Rasmussen .. . . . . .			
20 Vognmand Anton Nielsen .. . . .	5124,15	209,00	206,25
— Vesterg. 18 .. . . . . .		28,60	
— Vesterg. .... . . . . .		118,80	42,90
Husass. Frk. Inger Nielsen ....	156,35		
24 Læge J. P. A. Andreassen .. . . .	3026,70	444,40	524,70
26 Købmand Sv. Aa. Frederiksen ..	1619,55	160,60	127,05
Husass. Edith Marie Hansen ...	203,55		
28 Fabrikant C. Bøgh-Sørensen.. . .	318,60		
Fabrikant A. Bøgh-Sørensen.. .	784,70	360,80	3309,90
Husass. Frk. Birgit Didriksen	132,75		
30 Husmd. Edvard Hansen .. . . . .		389,40	235,95
Postbud Egon Hansen .. . . . .	933,68		
34 Grdnc. Carl og Mads Jeppesen		587,40	103,95
Gdr. Carl C. Jeppesen .. . . . .	324,50		
Tømrrerl. Jørgen Jeppesen ....	67,85		
Ulige Nr.			
3 Læge Skov-Hansen .. . . . . .	2708,10	233,20	567,60
Husass. Frk. Agnes Nielsen ..	236,00		
5 Søstrene Lampe .. . . . . .		149,60	679,80
Bageriejer Frederikke Lampe ..	738,98		
Bageriejer Anna Lampe .. . . .	893,85		
Bager Henrik Nielsen .. . . . . .	94,40		
7 Malermester Holger J. Lund.. . .		283,80	51,15
11 Salgsleder Jens Therkelsen .. . .	702,10	272,80	42,90
Landsretssagf. H. J. Andersen..	1163,78		
13 Musikdir. Valborg Sørensen.. . .	115,05	281,60	250,80
— Algade 28 .. . . . . .		81,40	318,45
— Mtr. 9bf .. . . . . .		22,00	
Realskolel. Eyvind Jacobsen.. .	1916,03		
15 Husejerske Petrine Isaksen .. . .		189,20	6,60
Skrædderm. Carl Aa. Pedersen	525,10		
Chauffør Gunner Serup .. . . . .	306,80		
17 Købmand Alfred Knudsen .. . . .	684,40	165,00	90,75
Husbest. Abalone Rasmussen ..	59,00		
19 Forsikrings. mod Stormskade..		193,60	531,30
Branddirektor Gunnar Nielsen..	1446,98		
Husass. Inge Andersen .. . . . .	171,10		
23 Overlæge Chr. Nannestad .. . . .	2203,65	611,60	382,80
Husass. Frk. Mary K. Skov ....	106,20		

Gade Nr.	Indk.	Grdsk.	Ejendsk.
27 Realskolebest. Bent Jørgensen..	1805,40		
— Søgaardsvej 9 . . . . .		268,40	
Husass. Frk. Gudrun Jørgensen	177,00		
Husass. Frk. Aase Hansen .....	247,80		
Husass. Frk. Kirsten Hansen ..	265,50		
31 Fyns Tidende . . . . .		83,60	168,30
Journalist Ole Svend Nielsen ..	846,65		
Arbmd. Marius Chr. Pedersen ..	8,85		
Fabriksarb. Esther Nielsen .. .	303,85		
33 Husejer Jens F. Madsen . . . . .	7,67	72,60	
Arbmd. Aage Jørgensen . . . . .	300,90		
— Assensvej 41 . . . . .		41,80	
35 Murerm. Jørg. M. Henriksen ..	53,10	70,40	

### Lindevej.

2 Fru Jenny Andersen . . . . .		66,00	
6 Husejerske Frk. Bønløkke .....	67,85	85,80	
3 Sygehusinspektør Rich. Hansen	1216,88		
5 Amtssygehuset . . . . .			
— Søvej 2A . . . . .			
Læge Per D. B. Jørgensen ....	1411,58		
Læge Steen Bjørnsson ....	1132,80		
Kontorist Frk. P. Jørgensen ..	342,20		
Oversygepl. Frk. Ella Olesen	920,40		
Afd.sygepl. Maren Mikkelsen ..	885,00		
— Marie Rasmussen . . . . .	831,90		
— Johanne M. Vesterlund ..	800,93		
— Ellen M. Larsen . . . . .	778,80		
Sygeplejeass. Sofie Christiansen	734,55		
— Karen M. Olsen . . . . .	747,83		
— Gudrun Nielsen . . . . .	756,68		
Sygeplejeass. Frk. K. Nielsen	783,23		
— Esther Solveig Andersen..	712,43		
— Eleonora Hansen . . . . .	823,05		
— Johanne Møller . . . . .	646,05		
Sygepl.ass. Frk. Sonja Varnhøj	787,65		
Sygpl.medhj. Valb. Thorsen ..	153,40		
Sygeplejeel. Eline Hansen ....	171,10		
Sygeplejeel. Grethe Jervelund	135,70		
— Mary Christine Madsen ..	156,35		
— Vera Lykke Hansen .. .	132,75		
— Karen Christensen . . . . .	153,40		
— Ruth Ingefred Hansen ..	153,40		
Sygeplejeel. Ulla Jørgensen ..	132,75		
— Aase Annelise Diderikaen	147,50		
Sygeplejeel. Frk. Ester Hansen	153,40		
Sygeplejeel. Gudrun Nielsen ..	53,10		

Gade Nr.	Indk.	Grdsk.	Ejendsk.
Sygeplejeel. Lilly K. Nielsen ..	129,80		
— Frk. Inger Henriksen ..	67,85		
— Frk. W. Erna Krüger ....	103,25		
— Frk. Tove Pedersen ....	100,30		
— Frk. Grethe Simonsen ..	132,75		
— Frk. Lone S.-Christensen	141,60		
— Frk. Karen M. Pedersen	91,45		
— Frk. Else M. Christensen	67,85		
— Frk. Kirstine Frøberg ..	35,40		
Inspektrice Emmy Lund .. . .	730,13		
Gangpige Grethe Skov .. . . .	177,00		
Gangpige Annel. Andersen	120,95		
Gangpige Frk. Helga Andersen	174,05		
Gangpige Frk. Else Graff ....	165,20		
Gangpige Minna Madsen	153,40		
Gangpige Frk. Tove Knudsen	129,80		
Gangpige Frk. Sonja Madsen ..	194,70		
Gangpige Birgitte Jensen	194,70		
Gangpige Frk. Ruth Rasmussen	156,35		
Gangpige Grete Andersen	168,15		
Gangpige Frk. Rita Christensen	203,55		
Økonoma Marie K. Clausen .. .	955,80		
Økonomaass. Ingrid Petersen .	712,43		
Økonomael. Frk. H. Mortensen	212,40		
— Lilly Christensen .. . . .	206,50		
Køkkenpige Ingrid Hansen	182,90		
— Lilly Christensen .... . . .	153,40		
Køkkenpige Frk. Gerda Larsen	147,50		

### Vinkelvej.

#### Lige Numre.

2 Vognmand Erik S. Nielsen ....	5040,08	37,40	
4 Malermester C. Chr. Sørensen..	495,60	99,00	
Maler Erik Sørensen .. . . . .	489,70		
6 Chauffør Hans O. Pedersen .. .	572,30		
Arbmd. Hans L. Hansen .. . . .	483,80		
Kommis John H. Hansen .. . . .	41,30		
8 Fhv. Ølhandler Johs. Hansen ..	82,60	68,20	31,25
— Vinkelvej 25 .... . . . .		72,60	
Husbest. Grethe E. Hansen .. .	150,45		
Former Poul Kristensen .. . . .	1048,73		
10 Salgsass. Erik H. Larsen .. . .	454,30	85,80	18,15
Rentrice Anna Hvidkjær .. . . .			
Chauffør Hans H. Hvidkjær .. .	699,15		
12 Arbmd. Alfred J. Nielsen .. . .	318,60	74,80	
Mask'nl. Leif Egon Nielsen ....	50,15		
14 Opsynsmand Niels E. Jeppesen	542,80	72,60	
— Sodinge Mark 15a .. . . .		277,20	6,69

Gade Nr.	Indk.	Grdsk.	Ejendsk.
16 Karl Larsen ....		101,20	6,60
18 Husejer Alfred Sloth .....	259,60	107,80	18,15
Husass. Ingrid Sloth .....	123,90		
20 Murer Holger L. Rasmussen ..	595,90	59,40	
Murer Leif Rasmussen .....	94,40		
22 Inspektør Gert Ove Jensen ..	708,00	88,00	
24 Støberiarb. Erh. K. K. Jensen..	486,75	85,80	
Sparekasseass. Bent Andersen ..	253,70		
24A Chauffør Niels M. Hansen ..	513,30	70,40	
Blikkenslager Harris Hansen ..	79,65		
26 A/S Midtfløys Slagtehus .....		149,60	217,80
28 Arbmd. Lars P. Hansen .....	413,00	63,80	34,65
Elektriker Ernst Langelund ..	955,80		
Rentrice Fru Mary Vesterlund	371,70		

## Ulige Nr.

3 Chauffør Aksel Christensen ..	371,70	94,60	
Gasværksarb. Skjold Hansen ..	348,10		
Elektriker Hans E. Rasmussen ..	401,20		
Ekstraarb. Børge Rasmussen ..	610,65		
9 Arbmd. Viggo C. Sørensen ..	306,80	52,80	9,90
— Vinkelvej 11 .....		50,60	
— Assensvej 36 .....		33,00	
— Assensvej 38A .....		33,00	
Husejerske Karen K. Sørensen ..			
Repr. And. P. Søndergaard ..			
— Assensvej 21v .....		35,20	
— Assensvej 18h .....		26,40	
Arbmd. Hans R. S. Nielsen ..	26,55		
13 Arbmd. Niels E. Petersen .....	41,30	55,00	
17 Cand. pharm. J. V. Sandager	1141,65		
21 Syerske Emma Kjærside .....	8,26	72,60	
Redder Ejner G. Hansen .....	678,50		
23 Tivoliejer N. Kr. Nielsen .....	354,00	66,00	
Arbmd. Jørg. Fr. Clausen .....		24,20	
25 Værkfører Svend B. Larsen ..	501,50		
Chauffør Henning O. Nielsen ..	318,60		

## Assensvej.

## Lige Numre.

6 Malerm. Aage Nielsen .....	436,60	61,60	
8 Rutebilejer P. J. Groth .....	713,90	55,00	90,75
— Assensvej 21x .....		22,00	
12 Fabrikant P. Christoffersen ..	1163,78	88,00	132,00
Karetmagerm. Fr. P. Pedersen..	44,25		
14 Snekermester Knud Nielsen ..	194,70	50,60	94,05
— Assensvej 21z .....		19,80	



	Indk.	Grdsk.	Ejendsk.
16 Husejerske Sofie E. Henriksen..		68,20	
Tømterm. Hans P. Henriksen ..	513,30		
18 Mekaniker N. J. Rasmussen .. .	590,00	61,60	
20 Fru Anna K. Ø. Andersen .. .	38,35		
Smed Viggo A. Nielsen .. . . .	654,90		
Rentier Kristian Madsen .....			
Arbmd. Edgar B. H. Misser .. .	637,20		
22 Arbmd. Kr. Sonderby Pedersen	182,90		
Arbmd. Margon Rasmussen .. .	300,90		
— Assensvej 21g .. . . . . .		22,00	
Postbud Jens Chr. Jensen .. . .	483,80	99,00	
Husass. Anne M. Jensen .. . . .	26,55		
30 Forstander Niels Nielsen .. . .	1088,55	237,60	102,30
Husass. Kathrine Nielsen .. . . .	156,35		
Husass. Frk. Edith L. Jensen ..	182,90		
Rentier Kr. Madsen .. . . . . .			
Flv. Husmand Hans Poulsen .. .			
Rentrice Marie P. J. Jensen .. .			
Rentier Valdemar Rasmussen ..			
Rentier Niels Jørg. Nielsen .. .			
Rentier Anders Eskelund .....	11,80		
Rentrice Gertrud Nowak .. . . .			
Rentrice Maren Kirstine Hansen			
Rentrice Marie Andersen .. . . .			
Rentrice Frk. Anna Bæk .....			
Rentier Christian Christiansen			
Rentier Mads J. Brandt .. . . . .			
Rentrice Karen K. R. Larsen ..			
Rentrice Marie Hansen .. . . . .	135,70		
Rentrice Laura J. Jensen .....	23,60		
34 Kontorass. Georg G. Jørgensen	590,00	70,40	
38 Arbmd. Peder Jensen .. . . . . .	684,40	33,00	
Husass. Frk. Bente Jensen .. .	82,60		
40 Chauffør Rs. N. Albretsen .. .	1101,83	44,00	
44 Rentier Hans L. Larsen .. . . . .		44,00	
44 Cementvarefabr. H. P. Hansen..	383,50	103,40	
— Assensvej 48 .. . . . . .		28,60	
— Assensvej 21æ .. . . . . .		44,00	
48 Fru Jytte H. Andersen .. . . . .			
Husejerske Kristiane Hansen ..	94,40	22,00	
Arbmd. Harry Bernh. Laursen..	413,00		
Tømmer Mogens Viktor Hansen	542,80	22,00	
50 Assurand. Th. J. Markvardsen..	460,20	28,60	
52 Arbmd. Svend Ove Rasmussen	318,60		
—		22,00	

	Indk.	Grdsk.	Ejendsk.
Ulige Nr.			
7 Fhv. Slagterm. Laur. Jepsen . . . .	6,19	46,20	
9 Arbm. Jørgen Christ. Tvede . . . .	401,20	41,80	
11 Husejer Hans P. Nielsen . . . . .		59,40	
13 Skomagerm. Ejvind Olsen . . . . .	289,10	83,60	
15 Husejer Jørgen Jørgensen . . . . .		57,20	
17 Skorstensbygger Gun. Larsen . . . .		66,00	
Murer Svend Rasmussen . . . . .	483,80		
Lærling Viggo Rasmussen . . . . .	11,80		
Chauffør Børge Hansen . . . . .	507,40		
19 Postbud Aksel H. Mortensen . . . . .	531,00	61,60	
Rentier Lars Chr. Nielsen . . . . .			
21 Overlærer M. J. Hansen . . . . .	1261,13	61,60	
— Assensvej 21t . . . . .		22,00	
Lagerforv. Terkel Hansen . . . . .	489,70		
23 Pens. Overmont. Th. Petersen . . . . .	548,70	52,80	
Chauffør Leo E. Petersen . . . . .	483,80		
Metalsliberl. John Petersen . . . . .	53,10		
Fabr.arbsk. Frk. Jytte Hansen . . . . .	174,05		
Maler Helge Th. Christensen . . . . .	826,00		
29 Husejerske Karen E. Brehmer . . . . .		173,80	
Gartner Svend Aage Brehmer . . . . .	371,70		
Kontorelev Erik Brehmer . . . . .	94,40		
39 Husejer Walter O. Lange . . . . .	536,90	63,80	
43 Lærer Jørg. H. Kastrupsen . . . . .	1008,90	39,60	
45 Rentrice K. Marie Steen . . . . .	8,85	44,00	
Kontorass. Hans P. Brandt . . . . .	787,65		
49 Elektriker Rs. Marius Jensen . . . . .	955,80	26,40	
53 Støberiarb. Kr. J. Christensen . . . . .	424,80	77,00	
— Assensvej 47 . . . . .		77,00	
55 Tomrer Anker E. Jensen . . . . .	542,80	44,00	
Autolakererl. Benny K. Jensen . . . . .	26,55		
Chauffør Peter Jensen . . . . .	738,98		
57 Elektriker Jørg. K. Johansen . . . . .	454,30		
Malersvend Karl E. Jensen . . . . .	560,50		
59 Handelsgartner J. Chr. Fischer . . . . .	663,75	72,60	85,80
— Assensvej 21l . . . . .		26,40	
Husbest Margrethe Nielsen . . . . .	91,45		
Maskinarb. Karl H. Christensen . . . . .	708,00		
Arbmd. Thv. M. Christensen . . . . .	277,30		
— Assensvej 21u . . . . .		26,40	
Lærer Madsen, Nybg., Mtr. 21n . . . . .		22,00	
— Mtr. Nr. 21m . . . . .		22,00	

Assensvej fortsat uden Nr.

Haveselskabet „Vestervang“,		110,00	
Gdr. Alfred Christiansen . . . . .	236,00	506,00	594,00
Medhj. Ejvind Christiansen . . . . .	132,75		

Sade Nr.	Indk.	Grdsk.	Ejendsk.
Husmand Svend Andersen . . . . .	236,00	345,40	
Brødforhdl. H. B. Eskelund . . . . .	365,80	35,80	
Medhjælper Aksel Poulsen . . . . .	324,50		
Gdr. Hans O. Hansen . . . . .	796,50	666,60	605,55
Hmd. Hartvig B. Pedersen . . . . .	755,20	156,20	
Husass. Frk. Tove B. Pedersen . . . . .	82,60		
Hønseriejer A. Hansen, Hvidkilde..	26,55	187,00	140,25
Husass. Anna Margr. L. Hansen . . . . .	115,05		
Gdr. Rs. Andersen, Dybdalgd. . . . .	2088,60	1089,00	503,25
Rentier Christian Pedersen . . . . .			
Husass. Frk. Inge Meyer . . . . .	120,95		
Medhj. Tage Andersen Skræp . . . . .	371,70		
Gdr. Svend Egsvang Rasmussen . . . . .	289,10	521,40	301,95
Kontorass. Frk. Ruth Rasmussen . . . . .	383,50		
Fhv. Snedkern. Hans Hansen			
Gdr. Aage Laurits Nielsen . . . . .	483,80	347,60	382,80
Rentier Hans Jørgen Olsen . . . . .	70,80		

### Søgaardsvej.

#### Lige Nr.

2 Fru Edith Hansen m. fl. . . . .		200,20	57,75
Ingeniør Jørgen Emil Olsen . . . . .	1150,50		
Rentrice Fru Kristiane Olsen . . . . .			
6 Gaardbest. Ernst Rasmussen . . . . .	418,90		
Arbejdsdrøng Hans Rasmussen . . . . .	23,60		
Fabr. arb. Helene Holm Hansen . . . . .	218,30		
16 Opsynsm. Laur. P. K. Larsen . . . . .	560,50	30,80	
Dekupør Jytte Wolff Larsen . . . . .	159,30		
Tømrer Ole Wolff Larsen . . . . .	61,95		
Gartner Villy A. H. Nielsen . . . . .	312,70	44,00	

#### Ulige Numre.

1 Rentrice Ane Margrethe Hansen . . . . .		52,80	
3 Entreprenør Uffe Rasmussen . . . . .	85,55		
Entreprenør Børge Rasmussen . . . . .	2048,79	61,60	52,80
— Søgaardsvej 7 . . . . .		110,00	
5 Arbmd. Otto V. Lange . . . . .	708,00	48,40	
Dekupør Inger M. Lange . . . . .	150,45		
9 Lærer Paul Krogh Pedersen . . . . .	1814,25		
Lærer Hugo K. Thøfner . . . . .	197,65		
11 Kærnem. Helge V. Jørgensen . . . . .	259,60		
Arbejderbo . . . . .		41,80	
11A Lærer Henry Hansen . . . . .	1380,60		
Arbejderbo . . . . .		39,60	
11B Chauffør Johs. K. Jensen . . . . .	846,65		
Arbejderbo . . . . .		39,60	

Gade Nr.	Indk.	Grdsk.	Ejendsk.
11C Maler Har. Holst Eriksen . . . . .	572,30		
Medhj. Kaj Holst Eriksen . . . . .	59,00		
Arbejderbo . . . . .		39,60	
13 Former Arne Jacobsen . . . . .	876,15		
Arbejderbo . . . . .		44,00	
15 Tømrer Poul Johs. Pedersen . . . . .	271,40		
Arbejderbo . . . . .		37,40	
17 Former Chr. P. Andreasen . . . . .	531,00		
Arbejderbo . . . . .		41,80	
19 Murerm. Andreas Chr. Nielsen . . . . .	401,20		
Arbejderbo . . . . .		39,60	
21 Arbmd. Verner Østbjerg . . . . .	132,75		
Arbejderbo . . . . .		30,80	
23 Grosserer Kristen M. Pedersen . . . . .	1017,75	103,40	
25 Varmem. Niels Juel Fischer . . . . .	755,20	103,40	
27 Styrmand H. Munk Larsen . . . . .	946,95	66,00	
29 Fru Karen M. K. Jensen . . . . .	67,85	66,00	
Frk. Lislotte Kjeldsen . . . . .			
Lagerarb. Jørgen Kjeldsen . . . . .	29,50		

### Bøgehoved.

Hmd. Jacob Hansen . . . . .	32,45	66,00	
Arbmd. Hagbard K. Olesen . . . . .	247,80		
Arbmd. Alfred R. Jensen . . . . .	76,70		
Fru Julie K. Nielsen . . . . .			
Fru Hansine S. M. Rasmussen . . . . .		33,00	
Syerske Ida B. Rasmussen . . . . .	94,40		
Hmd. Gunnar Flint . . . . .	374,65	378,40	
Hmd. H. Weinreich Nielsen . . . . .	392,35	341,00	90,75
Rentrice Johanne E. Christiansen . . . . .	5,90		
Rentier Henrik Jørgensen . . . . .	59,00		
Hmd. Alfred M. P. Larsen . . . . .	448,40	290,40	
Hmd. Jens P. I und-Laugesen . . . . .		48,40	
Landmester Johan D. Hansen . . . . .	26,55	22,00	
Landinspektør P. E. Aude-Hansen . . . . .	595,90	44,00	
Gdr. Hans Ejnar Jensen . . . . .	501,50	402,60	176,55
Gartner Blanche H. Christiansen . . . . .	85,55	81,40	
Kontorel. Frk. Antje Christiansen . . . . .	64,90		
Bogholder Børge C. Johansen . . . . .	312,70		
Mælkehandler Svend Hansen . . . . .	584,10	167,20	
Arbmd. Gunner Jensen Pedersen . . . . .	218,30	22,00	

### Boltinge.

Gdr. Jens Anton Pedersen . . . . .		8,80	
Fabrik. Kr. Pedersen, Mtr. Nr. 1ac . . . . .	123,20		1260,60
Husejerske Marie Hansen . . . . .		30,80	
Fyrbøder Erik Jørgensen . . . . .		33,00	8,25

	Indk.	Grdsk.	Ejendsk.
Træarb. Aksel H. V. Møller . . . . .	619,50	33,00	
Traktorfører Peder Risum Hansen	619,50		
Maskinarb. Preben Risum Hansen..	56,05		
Møllecejer Hans P. P. Tommerup ..	938,10	224,40	280,50
Medhjælper Erling I. Carlsson ....	330,40		
Gdr. Edvard Kr. Krogh . . . . .	917,45	407,00	864,60
Rentrice Marie Andersen . . . . .			
Medhj. Thorvald Knudsen . . . . .	135,70		
Gdr. Frede Hansen . . . . .	649,00	429,00	255,75
Gdr. Svend Aage Poulsen . . . . .	1336,35	972,40	755,70
Smde Edvin Them Povlsen . . . . .	168,15		
Medhj. Svend Aage Nielsen . . . . .	536,90		
Gdr. Adolf Juul Carlsen . . . . .	973,50	173,80	183,15
Gdr. Niels B. Nielsen . . . . .	977,93	763,40	330,00
Husass. Frk. Ingr. Nielsen . . . . .	35,40		
Medhj. Ejgil Martinussen . . . . .	141,60		
Hmd. Henry C. C. Dydensborg . . . .		90,20	
Husbest. Anna J. Hansen . . . . .	53,10		
Gdr. Hans Jørgen Hansen . . . . .	6,49	811,80	579,15
Forpagter Karl Olaf Hansen . . . . .	631,30		
Arbmd. Albert E. E. Rasmussen . . . .		22,00	
Arbejdsdreng Vagn Andersen . . . . .	129,80		
Fru Marie K. Madsen . . . . .	413,00	1799,60	745,80
Forpagter Jørgen Skov Madsen . . . .	960,23		
Medhj. Børge Andersen . . . . .	118,00		
Gdr. Johs. R. J. Klausholm . . . . .	1013,33	809,60	547,80
Husass. Ruth Klausholm . . . . .	123,90		
Medhj. Karl Gunnar Klok . . . . .	61,95		
Gdr. Hans Carl Petersen . . . . .	1367,33	1221,00	981,75
Gaardbest. Johannes B. Pedersen . . .	536,90		
Gdr. Aage Kr. Povlsen . . . . .	1141,65	880,00	801,90
Medhj. Vagn Poulsen . . . . .	64,90		
Husass. Birgit Poulsen . . . . .	88,50		
Medhj. Poul Kurt Pedersen . . . . .	156,35		
Arbmd. Kaj Aage Petersen . . . . .	330,40	26,40	
Gdr. R. Johannes Rasmussen . . . . .	486,75	543,40	334,95
Husass. Frk. Inger Rasmussen . . . . .	91,45		
Husmd. Frederik M. Andersen . . . . .		173,80	
Hmd. Christian Sørensen . . . . .	383,50	180,40	
Gdr. Anders Peter Rasmussen . . . . .	672,60	624,80	549,45
Medhj. Jørgen S. Rasmussen . . . . .	321,55		
Skolel. Erik Rasmussen . . . . .	147,50		
Rentier J. Marinus Pedersen . . . . .	8,85	19,80	
Husejer Bernhard A. Konradsen . . . .	224,20	33,00	
Husbest. Mary Kirstine Hansen . . . .			
Arbmd. Harald Nielsen . . . . .	584,10	22,00	
Købmand Aage Worsøe . . . . .	389,40	22,00	49,50
Smcdem. Jørg. Chr. J. Engholm . . . .	64,90	39,60	3,30

	Indk.	Grdsk.	Ejendsk.
Husejerske Ingeborg K. M. Jensen	185,85	149,60	19,80
Medhj. Poul B. Jensen . . . . .	377,60		
Hmd. Marius V. Jørgensen . . . . .	348,10	385,00	239,25
Husejerske Albina Rasmussen . . .	306,80	301,40	186,45
Medhj. Hans K. Rasmussen . . . . .	303,85		

### Boltinggaards Enemærker.

Hmd. Hans P. Jacobsen . . . . .	519,20	310,20	295,35
Medhj. Egon Holmelund Jacobsen	371,70		
Hmd. Viggo Hansen . . . . .	483,80	264,00	297,00
Laboratorieass. Sv. Aa. Hansen . . .	168,15		
Hmd. Anders V. Rasmussen . . . . .	129,80	299,20	204,60
Gdr. Christ. B. Frederiksen . . . . .	817,15	457,60	613,80
Gdr. Anton Jensen . . . . .	236,00	442,20	526,35
Hmd. A. Kristian Henriksen . . . . .	17,70	209,00	57,75
Forpagter Marius Henry Jensen . .	395,30		
Arbmd. H. K. Fritz Lange . . . . .	135,70	22,00	
Hmd. Thorv. Møller Pedersen . . . .	442,50	261,80	51,15
Gdr. Niels Chr. Hansen . . . . .	265,50	257,40	384,45
Murer Søren T. Rasmussen . . . . .	489,70	28,60	
Kontorel. Frk. Inge B. Rasmussen	17,70		
Husejerske Martha C. Hansen . . .		63,80	

### Boltinggaard.

Godsejer Otto V. Hagemann . . . . .	2212,50	4367,00	3324,75
Fru Karen D. Hagemann . . . . .	1146,08		
Gunnar Hagemann . . . . .	200,60		
Husass. Frk. Birthe Jespersen . . . .	165,20		
Husass. Frk. Merete M. Larsen . . . .	156,35		
Forvalter Hans H. Esmann . . . . .	330,40		
Medhj. Leo Karl Ploug . . . . .	212,40		
Medhj. N. Mogens Christensen . . .	215,35		
Foderm. Valdemar L. Phillip . . . .	713,90		
Husass. Frk. Conni H. Phillip . . . .			
Gartner Aksel Ejner Jensen . . . . .	247,80		
Arbm. Johannes Skøtt . . . . .	318,60		
Smedemester Jens P. Eggertsen . . .	8,26	33,00	
Boghandlermedhj. Edith Eggertsen	893,85		

### Boltinggaards Skov.

Hmd. Christian Christensen . . . . .	395,30	290,40	310,20
Gartner Aksel Christensen . . . . .	185,85		
Hmd. Karl A. Christensen . . . . .	421,85	261,80	232,65
Medhj. Harry Christensen . . . . .	306,80		
Hmd. Frode Rasmussen . . . . .	277,30	228,80	158,40
Hmd. Erik P. Madsen . . . . .	120,95	299,20	237,60
Husass. Frk. Sonja Knudsen . . . . .	115,05		

	Indk.	Grdsk.	Ejendsk.
Hmd. Anders H. Andersen . . . . .	230,10	248,60	160,05
Husmd. Frede R. Møldrup . . . . .	672,60	270,60	160,05
Husejerske Inger E. Skiffard . . . . .	159,30	327,80	331,65
Fru Mary Bødker . . . . .			
Bestyrer K. Verner Pedersen . . . . .	395,30		
Husmand L. Viggo Larsen . . . . .	330,40	257,40	153,45
Chauffør Carl G. Rasmussen . . . . .	241,90		
Arbmd. Rasmus P. Larsen . . . . .	454,30	19,80	
Hmd. N. Jacob Poulsen . . . . .		299,20	39,60
Forp. Karl Stenberg Poulsen . . . . .	398,25		
Cdr. Kristen Hansen . . . . .	572,30	495,00	255,75
Rentrice Johanne Hansen . . . . .			
Medhj. Leif P. Jensen . . . . .	100,30		
Hmd. Niels N. Præst . . . . .	209,45	242,00	33,00
Mekaniker Konrad Olsen . . . . .	713,90	19,80	
Medhj. Søren E. Olsen . . . . .	112,10		
Maskinarb. Tage K. Olsen . . . . .	70,80		
Hmd. J. Frimoth A. Nielsen . . . . .	295,00	206,80	
Hmd. Kristian Th. Rasmussen . . . . .	303,85	264,00	66,00
Rentrice Johanne K. Rasmussen . . . . .			
Husbest. Bodil S. Knudsen . . . . .	144,55		
Skoleel. Frk. Sonja Knudsen . . . . .	135,70		
Hmd. Hans Fredskild . . . . .	300,90	231,00	
— 1 ax . . . . .		112,20	
Cementstøber Chr. David Jacobsen . . . . .		11,00	
Arbm. Arne Nielsen . . . . .	283,20		
Husejerske Marie H. Nielsen . . . . .	11,80	244,20	
Medhj. Anders P. Nielsen . . . . .	182,90		
Husejer Otto Frederik Pedersen . . . . .	177,00	26,40	
Hmd. Jens Søberg . . . . .		17,60	
Hmd. Peder K. Hansen . . . . .	746,35	226,60	193,05
Husass. Frk. Inge Hansen . . . . .	241,90		
Arbm. Otto Storm Pedersen . . . . .	135,70	26,40	
Hmd. Mogens V. Wiggers . . . . .	442,50	123,20	
Hmd. Svend Jørgensen . . . . .	230,10	209,00	123,75
Hmd. H. Marius Rasmussen . . . . .	209,45	140,80	
Husmd. Gert Chr. Olsen . . . . .	354,00	184,80	75,90
Hmd. Viggo Larsen . . . . .	513,30	105,60	
Hmd. Ejner J. Havelund . . . . .	38,35	88,00	
Hmd. Hans Christensen . . . . .	445,45	246,40	13,20
Handelsgartner Leif A. P. Arnklit . . . . .	672,60	136,40	
— Mtr. Nr. 30b . . . . .		26,40	
Rentrice Marie Hansen . . . . .			
Hmd. Niels S. M. Nielsen . . . . .	230,10	239,80	51,15
Kontorass Jens Gunnar Andersen . . . . .	808,30	26,40	
Maskinlærling Arne L. Andersen . . . . .	100,30		
Rentier Peder J. Madsen . . . . .	88,50	22,00	
Fru Anna R. Andersen . . . . .	20,65	182,60	

	Indk.	Grdsk.	Ejendsk.
Murer N. J. Vald. Nielsen . . . . .	82,60	94,60	
Tømrer Jørgen Nielsen . . . . .	321,55		
Hmd. Hans J. Larsen . . . . .	85,55	193,60	3,30
Arbmd. Anton Larsen . . . . .	466,10	26,40	
Husmd. John Damgaard Jensen . .	265,50	253,00	123,75
Hmd. Sigurd Pedersen . . . . .	300,90	257,40	4,95
Hmd. Hans J. Petersen . . . . .	32,45	90,20	
Arbmd. Axel Kr. Pedersen . . . . .	418,90		
Arbmd. Harald G. Petersen . . . . .	359,90		
Hmd. Niels C. Andersen . . . . .	649,00	275,00	57,75
Medhj. Bendt E. Andersen . . . . .	389,40		
Hmd. Peder Pedersen . . . . .		35,20	
Arbm. Thorvald Konradson . . . . .	295,00	17,60	
Møllebygger Mads P. Hansen . . . .		105,60	
Husbest. Johanne M. Jensen . . . . .	82,60		
Møllebygger Karl M. Madsen . . . . .	306,80	22,00	
Medhj. Poul Madsen . . . . .	165,20		
Arbm. Hans Peder Hansen . . . . .	418,90		
Købmand Kristian K. Hansen . . . .	601,80	138,60	
— Mtr. Nr. 1as . . . . .		200,20	
Husmand Johs. G. Mortensen . . . . .	960,23	327,80	232,65
Banearbejder Peter Petersen . . . . .	206,50		
Arbmd. Aage Østergaard Jensen . .	200,60	33,00	
Bogb.medhj. Rita Østerg. Jensen . .	147,50		
Tømrer Johannes Hansen . . . . .	477,90	26,40	
Glarimester Andreas Hansen . . . . .	483,80	22,00	
Hmd. Jens P. R. Banke . . . . .	536,90	261,80	18,15
Hmd. Rasmus Kaj Madsen . . . . .	846,65	158,40	
Rentrice Fru Johanne M. Nielsen	8,26	63,80	
Arkitekt Vald. Jensen, København		66,00	16,50
Rentrice Rasmine Jensen . . . . .			
Syerske Mathilde Jensen . . . . .	70,80		
Arbmd Jens F. G. Henriksen . . . . .	253,70	57,20	
Mekaniker Hans Gunner Henriksen	536,90		
Hmd. Mads P. Madsen . . . . .	141,60	101,20	

### Brangstrup.

Gdr. Karl M. Nielsen, „Kloften“		176,00	165,00
Frk. Cecilie K. Nielsen . . . . .			
Hmd. Kristian Sørensen . . . . .	601,80	189,20	6,60
Medhj. Hans Peder Sørensen . . . . .	168,15		
Hmd. Svend G. Jensen . . . . .	395,30	57,20	
Gdr. K. Stokkebro Rasmussen . . . .	1535,48	1225,40	1143,45
— Svendborgvej 14 . . . . .		136,40	227,70
Medhj. Erik Baln Hansen . . . . .	200,60		
Husmand Hans Verner Jensen . . . .	560,50	132,00	



	Indk.	Grdsk.	Ejendsk.
Maskinlærll. Thorkild B. Jensen ..	20,65		
Maskinl. Ole Bonde Jensen .....	11,80		
Fabrik. Hans og Aage Stadil, 4e. . .		37,40	103,95
Smedemester E. A. Hansen .....	1022,18		
Husbest Martha Hansen .....	206,50		
Kommis Ellef Hansen .....	159,30		
Fabrikant Hans L. Stadil .....	1088,55		
— Mtr. Nr. 4f .....		24,20	80,85
Gdr. Hans L. Pedersen .....	483,80	411,40	268,95
Fhv. Gdr. Hans Pedersen .....	8,85		
Gdr. P. Vilhelm Jørgensen .....	38,85	875,60	861,30
Forpagter Niels Jørgensen .....	955,80		
Medhj. Holger Madsen .....	100,30		
Arbmd. Niels M. Nielsen .....	407,10	35,20	
Husejer Kristen Knudsen .....		44,00	16,50
Maler Evald Fagerstrøm .....	318,60		
Hmd. Evald E. Larsen .....	430,70	266,20	163,35
Husejerske Marie Rasmussen .....		39,60	
Husass. Frk. Grethe Rasmussen ..	141,60		
Gartner Rasmus J. Jacobsen .....	100,30	112,20	
Maskinarb. Frede Jacobsen .....	67,85		
Gdr. Niels Mogens Thygesen .....	1044,30	917,40	714,45
Skoleel. Hans Thygesen .....	35,40		
Fhv. Gdr. Hans Fr. Jørgensen ..			
Forpagter Helge Jørgensen .....	752,25		
Arbmd. A. Vilh. Christensen .....	383,50	26,40	
Hmd. N. P. Theodor Nielsen ..	460,20	143,00	
Hmd. Hans Chr. Hansen .....	554,60	74,80	
Kontorass. Tove Nielsen .....	247,80		
Gdr. N. Nikolaj Nielsen .....	1380,60	1284,80	1098,90
Husass. Frk. Gurli Nielsen .....	53,10		
Medhj. Anders Martin Nissen .....	354,00		
Fhv. Statsmin. Erik Eriksen .....	2916,08	715,00	866,25
Poul Bo Eriksen .....	129,80		
Knud Bjørn Eriksen .....	141,60		
Husass. Frk. Kirsten Nielsen .....	135,70		
Medhj. Peter V. Poulsen .....	628,35		
Medhj. Henning Henriksen .....	206,50		
Fhv. Gdr. Niels M. Nielsen .....	678,50		
Gdr. Folke Nielsen .....	1570,88	809,60	828,30
Husass. Gudrun C. Nielsen .....	601,80		
Medhjælper Harald E. Johansen ..	203,55		
Gdr. H. T. Hansen, Ryslinge ..		349,80	

### Brangstrup Mark.

Gdr. Mads P. Knudsen .....	1203,60	426,80	574,20
— Mtr. Nr. 24a .....		57,20	

	Indk.	Grdsk.	Ejendsk.
Husass. Frk. Esther Knudsen .....	203,55		
Medhjælper Svend Aage Andersen	306,80		
Gdr. Jørgen Andersen .. . . . .	236,00	723,80	199,65
Rentrice Fru Johanne Andersen ..			
Husass. Marie Andersen .. . . . .	106,20		
Medhj. Arly Regnar Larsen .....	303,85		
Hmd. Svend S. Nielsen .. . . . .	94,40	167,20	
Rentrice Karen D. Nielsen .. . . . .			
Gdr. Johannes Petersen .. . . . .	185,85	550,00	247,50
Gdr. Anders Tømmerholt .... . . .	542,80	277,20	255,75
Husmand Frede P. Rasmussen ....	383,50	202,40	46,20
Arbmd. Hans V. Lund .. . . . .	389,40	44,00	49,50
Fabriksarb. Egon Pedersen .... . .	430,70	26,40	
Hmd. Julius Rasmussen .. . . . .	536,90	202,40	
Hmd. Hans M. Larsen .. . . . .		72,60	
Former Hans Peder Hansen .. . . .	613,60		
Førstelærer Anders J. Aalund .. .	1141,65		
Lærer Kaj Albrecht Kjærulff .. . .	713,90		
Lærerinde Rigmor Petersen .. . . .	721,28		
Arbmd. Karl M. Henriksen .. . . . .	141,60	19,80	
Hmd. Hans Gerh. Larsen .. . . . .		121,00	
Støberiarb. Harald G. Pedersen.. . .	955,80		
Lagerekspd. Lars Bendt Pedersen..	123,90		
Købmand Knud Bonde .. . . . .	106,20	26,40	
Gdr. Kristian M. Pedersen .. . . . .	141,60	459,80	216,15
Medhjælper Aage Pedersen .... . .	150,45		
Kontorass. Gunhild Pedersen ....	103,25		
Husmand Johannes Larsen .... . . .	1017,75	149,60	19,80
Gdr. Evald Aa. Lysemose .. . . . .	643,10	378,40	260,70
Hmd. Anders Chr. Olsen .. . . . .	324,50	22,00	

### Kellerup.

Gdr. Niels Andersen .. . . . .	977,93	1157,20	1112,10
— Svendborgvej 47 .. . . . .		70,40	
Husass. Frk. Marie Nielsen .... . .	59,00		
Husejerske Ella Marie Rasmussen..		116,60	176,55
Bestyrer Ejner Munch Rasmussen..	212,40		
Handelsm. N. Wichmann Andersen	808,30	125,40	120,45
Hmd. Christian Andersen .. . . . .			
Gdr. Kristian Eriksen .. . . . .	826,00	899,80	727,65
Medhj. Jens V. Eriksen .. . . . .	730,13		
Gdr. Hans Ludvig Dyreborg .. . . . .	678,50	976,80	917,40
Husmand Aage Kristiansen .....	91,45	90,20	
Banearb. Ejner Brandt Jansen .. . .	525,10		
Gdr. Niels Jørgensen .. . . . .	395,30	349,80	298,65
Medhj. Kristen Kjær Jørgensen ..	256,65		
Gdr. Johs. M. Rasmussen .. . . . .	728,65	611,60	531,30

	Indk.	Grdsk.	Ejendsk.
Læderhandler Henry Andersen . . . . .	277,30	26,40	
Frk. Eva Andersen . . . . .	50,15		
Husejer Andreas Sørensen . . . . .		22,00	
Medhj. Kaj Egon Hansen . . . . .	277,30		
Snedkerm. F. Lindebo Hansen	466,10	147,40	54,45
Regnskabsass. A. K. Christensen ..	1278,83	44,00	274,50
Køkkenchef Anna E. Andersen . . . .	289,10		
Husejerske Fru Karen Rasmussen	185,85	286,00	132,00
Medhj. Aage H. Rasmussen . . . . .	318,60		
Skovrider Oluf Bang . . . . .	2057,63	39,60	349,80
Frk. Grethe S. Sørensen . . . . .	29,50		
Gdr. Svend J. Hansen . . . . .	1433,70	1234,20	757,35
— Mtr. Nr. 3d, Brangstrup . . . .		4,40	
Husass. Frk. Else Hansen . . . . .	206,50		
Medhj. Frede Ejlersen . . . . .	300,90		
Medhj. Preben Bonde . . . . .	165,20		

### Kellerup Mark

Gdr. Sofus Pedersen . . . . .	430,70	376,20	80,85
Kontorass. Frk. Margit Pedersen	185,85		
Hmd. M. Peder Karlsen . . . . .	209,45	200,20	113,85
Hmd. K. Gunnar Hansen . . . . .	619,50	149,60	85,80
Rentrice Jensigne Hansen . . . . .	64,90		
Gdr. Anton F. V. Larsen . . . . .	67,85	385,00	338,25
Forpagter Ernst W. Larsen . . . . .	933,68		
Gartner Niels Nielsen . . . . .	115,05	66,00	82,50
Chauffør Johannes Hansen . . . . .	708,00		
Vognmand Ernst H. Kristensen ..	277,30		
Hmd. Gustav J. Nielsen . . . . .	436,60	266,20	47,85
Medhjælper Arne Nielsen . . . . .	11,80		
Gdr. Helge Andersen . . . . .	566,40	371,80	133,65

### Volstrup.

Gdr. Hans H. Hansen . . . . .	300,90	877,80	744,15
— Mtr. Nr. 5m . . . . .		22,00	
Medhj. Jørgen Højbjerg . . . . .	70,80		
Fodermester Viggo Breum . . . . .	283,20		
Skomagerm. C. Mar. Christiansen..	7,67	22,00	
Arbmd. Botha Christensen . . . . .	144,55		
Husass. Frk. Bodil Christensen ..	5,90		
Husejerske Esther M. K. Jensen ..	8,85	22,00	
Gdr. Anders Kr. Andersen . . . . .	831,90	26,40	13,20
— Mtr. Nr. 1a . . . . .		1551,00	1064,25
Husbest Anna K. Hansen . . . . .	177,00		
Gdr. Johannes Larsen . . . . .	1318,65	1333,20	1095,60
Kirsten Larsen . . . . .	44,25		
Husass. Frk. Gerda Sloth . . . . .	168,15		

	Indk.	Grdsk.	Ejendsk.
Fodermester Helfred Jensen .....	348,10		
Rentier Hans Nielsen .....		15,40	
Husbest. Ane Kirstine Sørensen .....			
Postbud Mads L. Andersen .....	395,30	77,00	
— Assensvej 52 .....		33,00	
Postbud Kaj Emil Andersen .....	566,40		
Rentier Niels Ove Hansen .....		33,00	
Forpagter Gunnar Jørgensen .....	1331,93		
Husass. Frk. Karen M. Koch .....	159,30		
Medhj. Erik Rubeck Olsen .....	241,90		
Medhj. Hans Frede Elmelund .....	59,00		
Husejerske Johanne K. Nielsen .....		39,60	
Stenhugger Harald J. Nielsen .....	1929,30		
Husbest Andrea Marie Andersen .....	224,20		
Husejerske Hansine K. Hansen .....	20,65	22,00	
Arbmd. Aksel E. Hansen .....	418,90		
Fabriksarb. Harald Otto Johansen .....	643,10	33,00	
Rentrice Ane Marie Johansen .....			
Tømrer Anker V. Johansen .....	162,25		
Gdr. Gunnar Højgaard Jensen .....	2287,73	1172,60	1265,55
— Mtr. Nr. 50 .....		759,00	338,25
Gdr. Gunnar Højg. Jensen .....		44,00	
Husass. Frk. Inger H. Jensen .....	200,60		
Medhj. Bjarne Jensen .....	212,40		
Medhj. Johannes Sørensen .....	91,45		
Gdr. Svend Ovesen .....			
— Lombjerger .....		314,60	160,05
Gdr. Arnold Møller .....	460,20	818,40	574,20
Smed Thomas Møller .....	159,30		
Hmd. And. Kr. S. Nielsen .....	395,30	209,00	57,75
Husmand Frederik C. Rottbøl .....	392,35	259,60	
Husmd. Svend Larsen .....		44,00	
Arbmd. Robert R. Jantzen .....	200,60		
Arbmd. Villy Herluf Nielsen .....	354,00		
Arbm. Erling Christoffersen .....	177,00		
Arbmd. Laurits Chr. D. Nielsen .....	17,70	22,00	
Rentier Frits Vilhelmsen .....			
Husmand Martin J. Hansen .....	486,75	202,40	57,75
Husass. Edith K. Hansen .....	61,95		
Kærnemager Karl Børge Bergmann .....	964,65	26,40	
Arbmd. Herluf G. A. Skræp .....	236,00	26,40	
Murersvend Asger H. Frederiksen .....	383,50		
Hmd. Jacob J. Nygaard .....		70,40	
Gdr. Edvard Kragegaard .....	1216,88	1218,80	735,90
Medhj. Harry Rich .....	536,90		
Medhj. Egon Nielsen .....	215,35		
Bestyrer Henry Rasmussen .....	430,70		
Gdr. Peder J. Larsen .....	306,80		

	Indk.	Grdsk.	Ejendsk.
Gdr. Børge H. Larsen .....	1070,85	761,20	782,10
Kærnemager O. Hannibal Jersild..	392,35	19,80	
Rentier Johs. F. Johansen .....			
Gdr. Erik G. Christiansen .....	7,08	752,40	838,20
Rentier Rasmus Pedersen .....			
Forp. Svend Rob. Pedersen .....	590,00		
Arbmd. R. Peter Christensen .....	392,35	22,00	
Husass. Helga Christensen .....	70,80		
Medhj. Børge Sand .....	401,20		
Arbmd. Erik Carlo Nielsen .....	236,00	19,80	
Hmd. Frederik Møller Carlsen..	236,00	96,80	

### Volstrup Mose.

Hmd. Jens M. Hansen .....	513,30	378,40	178,20
Medhj. Poul A. Andersen .....			
Hmd. Thormod H. Nielsen .....	277,30	354,20	
Hmd. Andreas Jensen .....	442,50	277,20	171,60
Medhj. Ejner Jensen .....	454,30		
Hmd. Poul S. Rasmussen .....	312,70	244,20	163,35
Rentier Henning P. Rasmussen .....			
Hmd. Niels Rasmussen .....	607,70	248,60	28,05
Arbmd. Hans S. A. Larsen .....	259,60		
Arbmd. Knud Andersen .....	501,50		
Traktorfører Ejner Larsen .....	445,45		
Traktorfører Frede A. Christiansen	448,40		
Arbmd. Hans Aksel Knudsen .....	230,10		
Arbmd. Carl Chr. Rasmussen .....	362,85	11,00	
Hmd. P. Møllegaard Pedersen .....	6,49	200,20	
Medhj. Kristian A. M. Petersen ..	531,00		
Hmd. Rudolf F. Larsen .....	295,00	158,40	29,70
Medhj. Jørgen F. Larsen .....	59,00		
Arbmd. Christen Madsen .....			
Medhj. Tonny A. Madsen .....	50,15		
Skovarbejder Ejner T. Nielsen .....	436,60		
Arbmd. Oluf Emil Olsen .....	236,00		
Egeskov Gods, Landbrug .....		1172,60	1183,05
Egeskov Gods, Skovbrug .....		422,40	442,20

### Lombjerge.

Salgsleder Karl Larsen .....	796,50	525,80	562,65
Husass. Frk. Else M. Larsen .....	177,00		
Medhj. Kjeld Larsen .....	289,10		
Chauffør Hans P. Hansen .....		26,40	
Kreaturhdl. Georg A. Jørgensen ..	188,80		
Rentier Peder Rasmussen .....		121,00	
Gdr. Erhardt Aa. G. Jensen .....	767,00	385,00	338,25
Medhjælper Poul Aage Jensen .....	185,85		



	Indk.	Grdsk.	Ejendsk.
Gdr. Hans Lysemose . . . . .	418,90		
Kirsten Lysemose m. fl. . . . .		55,00	
Medhj. Ejner F. Hansen . . . . .	348,10		
Mejerist Bengt Carstensen . . . . .	613,60		
Gdr. Hans L. H. Pilegaard . . . . .	271,40	431,20	402,60
Medhj. Kurt Andersen . . . . .	103,25		
Gdr. Arne Landtved . . . . .	826,00	237,60	138,60
— 36 i . . . . .		22,00	
Gdr. Hans V. Nielsen . . . . .	194,70	959,20	716,10
Smedel. Jens Ove Nielsen . . . . .	59,00		
Arbm. Karl Nielsen . . . . .	318,60		
Murersvend Karl Nielsen . . . . .	477,90	44,00	
Rentrice Anna J. Rasmussen . . . . .			
Gdr. Poul Rasmussen . . . . .	303,85	347,60	102,30
Hmd. Hans A. Hansen . . . . .	348,10	314,60	11,55
Rentrice Peterline Hansen . . . . .	44,25		
Gdr. Hartvig L. Larsen . . . . .	442,50	446,60	94,05
Skovrider Sigurd Poulsen . . . . .		66,00	
Gdr. Poul Jørgensen, Gestelev . . . . .		121,00	

### Rynkeby.

Garner Keld E. Petersen Mtr. 1b . . . . .	182,90	63,80	117,15
Hmd. J. Albert Knudsen . . . . .	17,70	22,00	
Husmand Niels Skov Jensen . . . . .	460,20	277,20	72,60
Hmd. Jens Georg Bødker . . . . .	654,90		
Hmd. Knud Friis Knudsen . . . . .	348,10	272,80	141,90
Husmand Christian V. Pedersen . . . . .	619,50	352,00	82,50
Husbest.i. Frk. Ellen Rasmussen . . . . .	8,85		
Syerske Frk. Minna G. Jensen . . . . .	82,60		
Kreaturhdl. Anders Rasmussen . . . . .		200,20	64,35
Medhj. Poul Børge Rasmussen . . . . .	643,10		
Ekstraarb. Hans Peder Hansen . . . . .	430,70		
Husass. Inge Marie Hansen . . . . .	265,50		
Bryggeriarbejder Karl H. Bonnesen . . . . .	410,05	11,00	
Møller Ejler Bøgelund Pedersen . . . . .	1619,55	1069,20	600,60
Husass. Tove B. Petersen . . . . .	35,40		
Medhj. Poul B. Petersen . . . . .	200,60		
IS- Sofus Jespersen . . . . .		308,00	594,00
Vulkanisør Arne J. Jespersen . . . . .	1053,15		
Husejer Frits Jørgensen . . . . .		33,00	
Slagterm. Anker S. L. Jørgensen . . . . .	418,90		
Arbmd. Karlo B. Christensen . . . . .	1057,58	39,60	
Gdr. S. Marius Espensen . . . . .	407,10	367,40	219,45
Rentrice L. Kathrine Andersen . . . . .			
Gdr. Hans P. Pedersen . . . . .	1017,75	937,20	501,60
Medhjælper Ove Larsen . . . . .	330,40		
Gdr. Karl M. Pedersen . . . . .	1318,65	2279,20	1788,60

	Indk.	Grdsk.	Ejendsk.
Husbest. Agnes B. Jensen . . . . .	708,00		
Medhj. Jens Arne Jensen . . . . .	430,70		
Medhj. Uffe Thomsen . . . . .	188,80		
Medhj. Hans V. Bonde . . . . .	286,15		
Gdr. Aage E. Petersen . . . . .	808,30	1179,20	402,60
Medhj. Niels Kjær Petersen . . . . .	156,35		
Rentrice Anne Hansen . . . . .			
Gdr. Thomas J. Broe . . . . .	8,26	1562,00	907,50
Medhj. Arne J. Broe . . . . .	165,20		
Husass. Henny Christensen . . . . .	171,10		
Medhj. Jens Christensen . . . . .	61,95		
Fodermester Niels K. Møller . . . . .	200,60		
Chauffør R. Aksel Hansen . . . . .	486,75	110,00	
Rentier Peder H. Hansen . . . . .			
Gdr. Anders H. Andersen . . . . .	817,15	862,40	508,20
— Rynkeby Andelsfryseri . . . . .		8,80	
Arbejdsdr. Egon Andersen . . . . .	91,45		
Gdr. Niels P. Larsen . . . . .		668,80	323,40
Forpagter N. Georg M. Larsen . . . . .	637,20		
Medhj. Niels Leif Sdhjødts . . . . .	85,55		
Sognefoged Niels Chr. Larsen . . . . .	1615,13	1364,00	709,50
Medhj. Frede Bøgelund Larsen . . . . .	265,50		
Husass. Johanne B. Larsen . . . . .	165,20		
Anders M. Larsen . . . . .	153,40		
Medhjælper Freddy S. Højbjerg . . . . .	227,15		
Smed Frode Adolf Iversen . . . . .	1008,90	35,20	138,60
Smed Hans Chr. Rasmussen . . . . .	483,80		
Gdr. Simon V. Eriksen . . . . .	29,50	726,00	445,50
Forpagter Carl Edvard Eriksen . . . . .	920,40		
Medhj. Jørgen K. Frederiksen . . . . .	194,70		
Arbmd. H. Marius Jørgensen . . . . .	371,70	22,00	
Købmd. F. Andersen, Hjelmerup . . . . .		39,60	
Murer Hans P. Hansen . . . . .	38,35	55,00	57,75
Fru Valborg Margr. Rasmussen . . . . .	377,60	39,60	
Landarb. Johan N. Bæhr . . . . .	8,85	26,40	
Arbmd. Anker J. A. Kirkegaard . . . . .	374,65	26,40	
Kontorass. Solvejg Kirkegaard . . . . .	103,25		
Blikkenslagerm. N. Chr. Jensen . . . . .		26,40	
Ekspeditrice Frk. Anna Jensen . . . . .	123,90		
Maskinarb. Hans Egon Jensen . . . . .	300,90		
Husejer Johannes Bl. Nielsen . . . . .	460,20	26,40	
Rentrice Kamilla K. Jensen . . . . .			
Arbmd. Hans O. M. Bendt . . . . .	483,80		
Købmand Hornemann Jensen . . . . .	489,70	26,40	62,70
Husejer Jens Peder Sørensen . . . . .		94,60	
Fhv. Gdr. Jørgen Hansen . . . . .	472,00	37,40	
— 19 e . . . . .		37,40	
Forstælærer P. A. J. Erenbjerg . . . . .	1407,15		



Salgschauffor Kurt Andersen . . . . .	572,30	24,20
Arbmd. Leo Børge Pedersen . . . . .	395,30	
Arbmd. Jørgen V. Jørgensen . . . . .	56,05	
Husass. Hedvig T. Jørgensen . . . . .	82,60	
Kommis Rs. Villy Bøgelund . . . . .	165,20	

### Rynkebygaard.

Godsejer Cl. J. M. Andersen . . . . .	1973,55	9856,00	6385,50
— Mtr. Nr. 18h . . . . .		26,40	
— Mtr. Nr. 19c . . . . .		6,60	
— Mtr. Nr. 35c . . . . .		39,60	
Husass. Frk.K aren M. Hansen . . . . .	188,80		
Husass. Frk. Ulla E. Rasmussen . . . . .	188,80		
Forvalter Adser Kærg. Mortensen..	1101,83		
Medhjælper Carly Hansen . . . . .	295,00		
Medhj. Lejf Jensen . . . . .	203,55		
Foderm. Aage Ingemann Nielsen . . . . .	584,10		
Arbmd. Thorvald Grimstrup . . . . .	678,50		
Husass. Frk. Inger Grimstrup . . . . .	50,15		
Arbmd. Aksel J. Madsen . . . . .	525,10		
Arbmd. Jens Chr. Rasmussen . . . . .	318,60		
Arbmd. Hans P. Frederiksen . . . . .	348,10		
Maler Poul Frederiksen . . . . .	182,90		

### Rynkeby Hede.

Hmd. Christian Larsen . . . . .		79,20
Arbmd. Magnus J. Madsen . . . . .	289,10	
Snedker Orla Madsen . . . . .	61,95	
Hmd. Svend Aage Knudsen . . . . .	513,30	118,80
Rentrice A. Marie Christensen . . . . .		
Husejer Svend Nielsen . . . . .	991,20	26,40
— Mtr. Nr. 38i . . . . .		26,40
Arbmd. Carl Aage Nielsen . . . . .	808,30	26,40
Klinikaass.elev Frk. Sonja Nielsen	129,80	
Hmd. Karl Konrad Andersen . . . . .	513,30	83,60
Husass. Frk. Ingrid Andersen . . . . .	20,65	
Former Arne Andersen . . . . .	59,00	
Lærerinde Valborg H. R. Petersen..	898,28	
Træarbejder Jens P. Hansen . . . . .		26,40
Arbmd. Jørgen Chr. Hansen . . . . .	6,49	
Landarb. Anders N. Christiansen..	67,85	
Medhj. Hans Peder Christiansen . . . . .	418,90	
Fru Andrea Carlsen . . . . .	106,20	79,20
Arbmd. Peter R. Carlsen . . . . .	536,90	
Arbmd. Johannes Carlsen . . . . .	206,50	
Medhj. Alfred A. Carlsen . . . . .	377,60	
Hmd. Hans J. Mogensen . . . . .	348,10	200,20
Husass. Else R. Rose . . . . .	120,95	

Medhj. Claus Mogensen . . . . .	348,10		
Rentrice Maren Mogensen . . . . .			
Hmd. Kristen P. Kristensen . . . . .	53,10	52,80	
Ejendomsm. Poul Aage Hansen . .	141,60		
Hmd. Jørgen Sloth . . . . .	241,90	193,60	52,80
Hmd. Hans Fr. Nielsen . . . . .			
Landbrugerske Ingrid Nielsen . .	271,40	261,80	249,15
Hmd. Rs. Peder K. M. Nielsen . . .	719,80	268,40	46,20
Husejerske Anna M. Christensen . .	129,80	13,20	
Snedker Laurits Pedersen . . . . .	236,00	15,40	
Hmd. H. Alfred Petersen . . . . .	348,10	220,00	247,50
Arbmd. Frederik R. Bøgelund . . .	241,90	26,40	
Snedker Svend Ove Bøgelund . . . .	253,70		
Tømrer Karl M. Hansen . . . . .		11,00	
Arbmd. H. Aksel F. Hansen . . . . .		26,40	
Arbmd. Niels P. C. Schjødts . . . . .	271,40	13,20	
Hmd. K. Bernhard Hansen . . . . .	129,80	215,60	217,80
Medhj. Jens Hansen . . . . .	177,00		
Væverske Astrid Kathrine Hansen	103,25		
Arbmd. Holger R. Christensen . . .	601,80	79,20	155,10
Else K. Christensen . . . . .	118,00		
Gdr. Niels M. Rasmussen . . . . .	712,43	453,20	468,60
Rentrice Louise Rasmussen . . . . .			
Medhj. Jens Jørgen Rasmussen . .			
Husass. Frk. Anna M. Rasmussen	79,65		
Smed Jens T. Christensen . . . . .	259,60	105,60	36,30
Hmd. Hans P. Br. Rasmussen . . . .	224,20	195,80	
Rentrice Marie S. Rasmussen . . . .			
Husbest.i. Frk. Tove Rasmussen . .	59,00		
Gdr.sk Anna M. C. Nielsen . . . . .	61,95	360,80	133,65
Forpagter Jørgen K. Nielsen . . . .	1004,48		
Rentier Jens Peder Bruun . . . . .	115,05		
Arbmd. J. Sofus P. Kundal . . . . .	212,40	85,80	
Hmd. Lars Peder Larsen . . . . .	371,70	257,40	4,95
Gdr. Jørgen P. Andersen . . . . .	631,30	904,20	506,55
Medhj. Niels J. Andersen . . . . .	289,10		
Hmd. Karl Cilius Sørensen . . . . .	572,30	270,60	143,55
Medhj. Carl C. Sørensen . . . . .	236,00		
Medhj. Niels P. I. Sørensen . . . . .	295,00		
Arbmd. Otto Bryde . . . . .		13,20	
Arbmd. Johannes K. Andersen . . . .	295,00	15,40	
Støberiarb. Laurits K. Johansen . .	283,20	22,00	
Maler Carl B. Hansen . . . . .	283,20	26,40	
Hmd. Anders J. Larsen . . . . .	5,90	118,80	
Hmd. August Jespersen . . . . .	525,10	180,40	
Hmd. Jens Møller . . . . .	442,50	257,40	37,95
Fru G. Petrinc Rose . . . . .	185,85	607,20	171,60

	Indk.	Grdsk.	Ejendsk.
Medhj. Kristoffer A. Hansen . . . . .	165,20		
Gdr.sk Metha Marie Rasmussen . . . . .		1951,40	747,45
Forpagter Hans Rasmussen . . . . .	1495,65		
Husass. Frk. Tove L. Larsen . . . . .	67,85		
Medhjælper Frede Terp . . . . .	283,20		
Medhj. Erik Leth Andersen . . . . .	168,15		
Kærnemager Frederik Christensen	637,20	118,80	
Arbmd. Sigurd Christensen . . . . .	265,50	22,00	
Husmand Sigurd Bruun . . . . .		83,60	
Husejerske K. Hansen, Sdr. Højrup		79,20	
Hmd. Hans G. Hansen Sdr. Højrup		83,60	
Hmd. Rs. Svenson, Sdr. Højrup . . . . .		74,80	

### Rynkeby Kohave.

Hmd. Jens Chr. Jensen . . . . .	330,40	347,60	3.30
Rentier Martin Andersen . . . . .	7,67	22,00	
Medhj. Helge Per Johansen . . . . .	321,55		
Hmd. Niels J. Pedersen . . . . .	44,25	118,80	
Arbmd. Georg R. Nielsen . . . . .	410,05	15,40	
Gdr.sk Else Marie Ribergaard . . . . .		704,00	132,00
Forpagter Holger J. L. Ribergaard	410,05		
Medhj. Gunnar Nielsen . . . . .	156,35		
Medhj. Poul Larsen . . . . .	200,60		
Hmd. Svend Aa. Larsen . . . . .	410,05	226,60	
Medhj. Peter A. Christensen . . . . .	194,70		
Hmd. Carl A. Christiansen . . . . .	336,30	184,80	
Gdr. Rasmus Knudsen . . . . .	1225,73	653,40	499,95
Husbest.i. Frk. Anna E. Madsen . . . . .	182,90		
Hmd. Svend Aa. Birkemose . . . . .	463,15	367,40	
Hmd. Marinus Rasmussen . . . . .	218,30	132,00	
Hmd. Carl Madsen . . . . .	330,40	231,00	140,25
Husbest.i. Frk. Vera Nielsen . . . . .	8,26		
Hmd. Johannes V. Johansen . . . . .	17,70	114,40	
Husmand Jens Nielsen . . . . .	188,80	136,40	
Medhjælper Villy Nielsen . . . . .	100,30		
Hmd. A. A. Marinus Hansen . . . . .	141,60	140,80	75,90
Maskinarb. Mogens T. Hansen . . . . .	106,20		

### Rynkeby Hestehave.

Gdr. Jens Møller . . . . .	26,55	572,00	429,00
Forpagter Andreas Møller . . . . .	607,70		
Hmd. Niels J. Simonsen . . . . .	342,20	61,60	
Hmd. Erik J. P. Eriksen . . . . .	162,25	118,80	
Landarb. Kristian Madsen . . . . .			
Husejer A. Henrik Hansen . . . . .		13,20	
Fabriksarb. Alfred Johansen . . . . .	548,70		
Inkassator Carl V. Knudsen . . . . .	969,08	13,20	

Indk. Grdsk. Ejendsk.

**Lammchauge.**

Arbmd. Stan'slav Florczak . . . . .	595,90		
Smedel. Henning Florczak . . . . .	147,50		
Foderm. Gunnar E. Pedersen . . . . .	784,70		
Proprietær Hans A. Hansen . . . . .	3389,55	9416,00	5362,50
Landvæsenselev Carl E. Hansen . . . . .	188,80		
Husass. Frk. Ellen K. Møller . . . . .	227,15		
Husass. Frk. Marie E. Nielsen . . . . .	88,50		
Forvalter Ejner Larsen . . . . .	354,00		
Medhj. Mogens Aa. Knudsen . . . . .	324,50		
Medhj. Gus'av A. L. Hansen . . . . .	168,15		
Medhj. Claus Truels Thyssen . . . . .	203,55		
Arbmd. Henry Olsen . . . . .	463,15		
Arbm. Hjalmar R. Olsen . . . . .	554,60		
Arbm. Jacob P. Skovbjerg . . . . .	463,15		
Arbmd. Rasmus G. Simonsen . . . . .	477,90		

**Sød'nge Hede.**

Arbmd. Anders P. A. Aabjerg . . . . .	413,00	332,20	
Husbest Esther J. Jensen . . . . .	159,30		
Arbmd. Peter Jørgensen Dam . . . . .		24,20	
Hmd. Hans C. Rasmussen . . . . .	330,40	70,40	
Tømrer Jørgen Rasmussen . . . . .	8,85		
Fru Petrine Rasmussen . . . . .		26,40	409,20
Gdr. L. H. Marius Larsen . . . . .	1203,60	448,80	514,80
Husass. Frk. Else M. Larsen . . . . .	47,20		
Hmd. P. Frederik B. Pedersen . . . . .	460,20	253,00	107,25
Gdr. Svend Aagaard . . . . .	836,33	470,80	422,40
Rentier Hjalmar Aagaard . . . . .	8,85		
Francisca Surowiec . . . . .			
Hmd. Svend H. Eskær . . . . .	595,90	244,20	229,35
Medhj. Arne Eskær . . . . .	29,50		
Hmd. Karl E. Kristensen . . . . .	448,40	330,00	330,00
Hmd. Harald Jørgensen . . . . .	436,60	127,60	
Hmd. Valdemar C. Hansen . . . . .	463,15	209,40	112,20
Gdr. Aksel A. Lundsgaard . . . . .	876,15	543,40	334,95
Medhj. Povl Lundsgaard . . . . .	135,70		
Hmd. Frands Knudsen . . . . .	354,00	187,00	123,75
Gdr. Niels Peter Jensen . . . . .	613,60	308,00	297,00
— Mtr. Nr. 17d . . . . .		92,40	
Medhjælper Henning D. Jensen . . . . .	70,80		
Rentrice Marie K. Jensen . . . . .			
Gdr. Lars A. Larsen . . . . .	76,70	26,40	13,20
— Mtr. Nr. 11 a, Sodinge . . . . .		490,60	292,05
Gdr. Ove Jacobsen . . . . .	445,45	332,20	163,35
Hmd. Tage J. Hansen . . . . .	460,20	187,00	90,75
Rentier Niels A. Hansen . . . . .	6,49		
Hmd. Viggo M. Rasmussen . . . . .	17,70	94,60	

	Indk.	Grdsk.	Ejendsk.
Hmd. Hans P. Jacobsen .. . . . .	253,70	191,40	21,45
Arbmd. Holger J. Jensen .. . . . .	466,10	140,80	
Husejerske Anna Sofie Clausen.. . .	76,70	74,80	
Medhj. Lars Erik Clausen .. . . . .	135,70		
Gdr. Frits L. Mikkelsen .. . . . .	964,65	800,80	471,90
Rentier Jens P. K. Bjernemose .. . .			
Medhj. Erling J. Kruse .... . . . .	165,20		
Murer Knud Andersen, Sollinge .. .		6,60	

### Sødinge.

Hmd. Knud Andersen .. . . . .		22,00	
Husejerske Marie Hansen .. . . . .	56,05	52,80	
Husejerske Marie K. Pedersen .. . .		22,00	
Børstenb. William H. Pedersen .. . .	61,95		
Arbmd. Hans Valdm. Johansen ....	418,90	33,00	
Medhjælper Karl K. Johansen ....	141,60		
Gdr. Knud F. Christensen .. . . . .	1522,20	1790,80	768,90
Medhj. Johs. Christensen .... . . . .	44,25		
Husass. Frk. Anne Lise Jensen ....	197,65		
Medhj. Johannes Hansen .... . . . .	244,85		
Gdr. Folke Knudsen .. . . . .	410,05	367,40	285,45
Rentier Frederik Knudsen .. . . . .			
Sogneraadform. H. P. Hansen .. . .	973,50	1095,60	415,80
Sødinge By's Bøb. ("Sødinge Høj")		17,60	
Medhj. Erik Kaae Eriksen .... . . . .	418,90		
Gdr. Niels E. Nielsen .. . . . .	1354,05	803,00	777,15
Medhj. Erik Nielsen .. . . . .	141,60		
Medhjælper Svend Nielsen .... . .	79,65		
Medhj. Poul Eggert Jensen .... . . .	230,10		
Poul og Gunnar Mortensen .. . . . .		635,80	315,15
Gdr. Poul Mortensen .. . . . .	324,50		
Gdr. Gunner Mortensen .. . . . .	342,20		
Rentier Rasmus Mortensen .. . . . .			
Gdr. Alfred Petersen .. . . . .	708,00	697,40	598,95
Medhj. Ejler Kaj Jensen .... . . . .	200,60		
Husejerske Anna A. Jørgensen .. . .		22,00	
Hmd. Niels J. Pedersen .. . . . .		121,00	
Gdr. H. Ejner Christensen .. . . . .	259,60	660,00	330,00
Medhj. Peder K. Ejvind Hansen .. . .	188,80		
Montør Karl Johannes Nielsen .. . .	507,40	22,00	
Hmd. Søren Jensen .. . . . .	79,65		
Væverske Kirsten Schou .. . . . .	421,85	211,20	
Arbmd. Peder Rs. Bøgelund .. . . . .	312,70		
Medhj. Ernst Bøgelund .. . . . .			
Arbmd. Johs. Kristian Hansen .. . .	713,90	26,40	
Rentrice Johanne Jensen .. . . . .			
Hmd. Erling Pedersen .. . . . .	601,80	184,80	75,90
Maler Anton M. T. Jørgensen .. . .	808,30	19,80	

	Indk.	Grdsk.	Ejendsk.
Gdr. J. Chr. Vald. Christensen .. ..	495,60	380,60	259,05
Arbmd. Niels Nielsen .. . . . .	407,10		
Arbmd. Carl R. Lindholm .. . . . .	17,70		
Gdr. sk Christine H. Christiansen ..	123,90	1969,00	785,40
Bestyrer Hans H. Hansen .. . . . .	389,40		
Sødinge Friskolckreds .. . . . .		61,60	
Lærer Karl P. Sandal .. . . . .	607,70		
Købmand Chr. L. Mervang .. . . . .	738,98	39,60	135,30
Rentrice Ane Larsen .. . . . .	26,55		
Chauffør Karl J. S. Rasmussen .. . .	53,10	15,40	
Skomagerm. Hans M. Johannesen..	56,05	22,00	
Arbmd. J. Thorvald Egeberg .. . . .		17,60	
Tømrer Niels Christensen .. . . . .	374,65		
Husejerske Maren Johansen .. . . .		17,60	
Mejerist Tom Felix H. Klausen ..	595,90		
Chauffør Karl V. Madsen .. . . . .	554,60	17,60	
Snedker Arne Brolykke Madsen ..	295,00		
Rentrice Fru Hansine K. Madsen			
Tømrer Harry Nielsen .. . . . .	377,60	61,60	
Rentrice Fru Sidse M. Jørgensen			
Murermester Anker F. V. Olsen ..	330,40	127,60	
Tømrermester Erik Henriksen .. . .	430,70	50,60	143,55
Snedker Kaj Albert Karlson .. . . .	436,60		
Væverske Frk. Dagny Pedersen ..	112,10		
Gdr. Lars Chr. Eriksen .. . . . .	115,05	646,80	174,90
Gdr. Gunner Jensen .. . . . .	631,30	594,00	379,50
Gdr. Aage Bentsen .. . . . .	224,20	1069,20	394,35
Forpagter Helge Ø. Bentsen .. . . .	442,50		
Bankbogholder Svend Kyhl .. . . . .	1079,70	998,80	1016,40
Bestyrer Hans C. Hansen .. . . . .	619,50		
Medhj. Søren Magnus Hansen .. . .	150,45		
Medhj. Børge Andreassen .. . . . .			
Smedemester Kristen Hansen .. . . .		228,20	196,35
Husass. A. Sofie Hansen .. . . . .	212,40		
Murerarbmd. Niels B. Nielsen .. . .	194,70	15,40	
Husass. Mary O. Nielsen .. . . . .	244,85		
Medhj. Hans A. Nielsen .. . . . .	8,85		
Hmd. Hans M. Madsen .. . . . .	194,70	162,80	42,90
Hmd. Karl Olav Graff .. . . . .	230,10	171,60	244,20
Handelsmand Poul E. Hansen .. . . .	359,90		
Hmd. Johannes B. Hansen .. . . . .	295,00	143,00	66,00
Hmd. Jens Chr. Jensen .. . . . .	224,20	171,60	36,30
Rentier Peder Rasmussen .. . . . .	61,95		
Rentier Niels Nielsen .. . . . .	29,50		
Hmd. Alfred E. Sørensen .. . . . .	200,60	123,20	
Dekupør Arne Peter Sørensen .. . .	362,85		
Malerl. Svend O. Sørensen .. . . . .			
Stationsbetjent Chr. K. L. Hansen..	454,30		

	Indk.	Grdsk.	Ejendsk.
Syerske Edith Povlsen . . . . .	162,25	22,00	99,00
Husass. Frk. Elmar Povlsen . . . . .	118,00		
Husejer Marius Chr. Madsen . . . . .	7,67	24,20	
Bogholder Emil Laur. Larsen . . . . .	876,15	24,20	14,85
Rentrice Fru Karoline Madsen . . . . .			
Træskofabrikant Johs. Pedersen . . . . .	1070,85	33,00	8,25
Træskofabrikant R. P. L. Pedersen . . . . .		39,60	19,80
Husbest. Marie S. Nielsen . . . . .	115,05		
Bankkass. Johs. E. Frederiksen . . . . .	1066,43	48,40	95,70
Bryggeriejerke Bøggild Jørgensen . . . . .	177,00	144,40	1729,20
Husass. Frk. Inge L. Hansen . . . . .	182,90		
Hmd. Ejner Brodersen . . . . .	477,90	325,60	250,80
Damefr.:sorelev Frk. V. Brodersen . . . . .			
Medhj. Johannes Andersen . . . . .			
Snedker Schou G. Larsen . . . . .	631,30	33,00	
Modelsnedker Jørgen S. Larsen . . . . .	56,05		
Maskinformer Sigurd Jersild . . . . .	684,40	33,00	
Karbin. Jørgen Asmus Hansen . . . . .	775,85	15,40	
Arbm. N. Laurits G. Jensen . . . . .	436,60		
Hmd. R. Magnus V. Rasmussen . . . . .	572,30	101,20	23,10
Rentier Rasmus Carlsen Skov . . . . .	56,05		
Rentrice Fru Nicoline Risom . . . . .		30,80	
Rentrice Fru Asta Risom . . . . .			
Forpagter Anton F. Madsen . . . . .	392,35		
Banearbejder P. Elmelund . . . . .	513,30		
Medhj. Kurt Elmelund . . . . .	153,40		
Gdr. Harald A. Lysemose . . . . .	584,10	838,20	575,85
Rentier Niels Nielsen . . . . .	85,55		
Medhj. Asger Petersen . . . . .	265,50		
Postbud Henrik Jørgensen . . . . .	631,30	22,00	
Husejerske Valborg Mikkelsen . . . . .		26,40	29,70
Cyklemekn. Knud Aa. Mikkelsen . . . . .	424,80		
Gartner M. Petersen . . . . .	289,10	101,20	72,60
Postbud Poul E. Petersen . . . . .	436,60		
Arbm. Gunnar Thomsen . . . . .	421,85	35,20	
Elektriker Johannes Hansen . . . . .	259,60		
Hmd. Oskar H. Rasmussen . . . . .	410,05	173,80	
Kontorass. Leo Helge Rasmussen . . . . .	115,05		
Tømrer Robert Rasmussen . . . . .	85,55		
Rentier Karl Kr. Poulsen . . . . .	61,95	22,00	33,00
Arbm. Ejgild Johansen . . . . .	483,80	19,80	1,65
Gdr. Jens Eriksen . . . . .	495,60	457,60	514,80
Murer Johannes Sørensen . . . . .	348,10	37,40	
Værkfører Maxim. V. Tannapfel . . . . .	1004,48	33,00	
Frisørinde Frk. Ella Poulsen . . . . .	348,10		
Maler Rs. Albert Hansen . . . . .	209,45	198,00	49,50
Arbm. Christian F. G. D. Nielsen . . . . .	359,90	13,20	
Murerarb. H. Chr. Jørgensen . . . . .	8,26	11,00	

	Indk.	Grdsk.	Ejendsk
Murerarbmd. J. Aksel K. Hansen ..	442,50		
Gdr. Hans Gerhard I. Madsen .. ..	141,60	642,40	161,70
— Mtr. Nr. 75d .. . . . . .		8,80	
Medhj. Jens L. Madsen .. . . . . .	578,20		
Medhj. Ib Jørgensen .. . . . . .	115,05		
Arbmd. Svend Hansen .. . . . . .	507,40		
Arbmd. Kristian Rob. Jensen .. . . .	448,40	26,40	
Husass. Frk. Gerda Nicolajsen .. . .	41,30		
Arbmd. Otto Kristensen Jensen .. . .	300,90	26,40	
Arbmd. Frede Clausen .. . . . . .	362,85	26,40	
Gdr. L. Hansen, Egsmarken .. . . . .		17,60	

### Sødinge Mark.

Pens Baneform. Knud P. Knudsen..	448,40		
Husbest. Dagny P. Pedersen .. . . .	103,25		
Husmand Axel Knudsen .. . . . . .	5,90		
Husmand And. P. Henriksen .. . . . .	73,75	459,80	216,15
Forpagter Borge Skjærning .. . . . .	359,90		

### Erhvervsskat 1955—56.

Portør Børge Konradsen, Espe .. . . . .	81,61
Prokurist Einar L. Hansen, Stadion vej 30, Odense .. . . .	138,44
Trafikkontrollør G. V. Clausen, Kværndrup .. . . . .	336,29
Dyrlæge M. L. Madsen, Kværndrup .. . . . .	178,91
Fabrikant Peder M. Hansen, Bøltinge, Espe .. . . . .	768,37
Købmand Valdemar Juul, Istedvænget 4, Odense .. . . .	207,44
Fabrikant K. Th. Jensen, Grubbemøllevej 18, Svb. ....	565,58

### Selskabsskat til Kommunen 1956—57.

A/S Banken for Ringe og Omegn, Algade 15 .. . . . .	5101,85
A/S Ringe Hotel og Højskolehjem, Algade 13 .. . . . .	87,35
A/S Midt fyns Jernstøberi .. . . . . .	6455,00
A/S Midt fyns Slagtehus, Vinkelvej .. . . . . .	46,80
A/S Fyens Bil- & Traktorkomp. .... . . . . .	1361,65
I/S Ringe Vandværk, Jernbanegade .. . . . . .	49,75
Ringe Andels Elværk, Tværgade .. . . . . .	910,60
Ringe og Omegns Brugsforening, Algade 45 .. . . . .	168,55
Ringe Andels-Foderstofforening, Damhusvej .. . . .	34,40
Ringe Lokal Gødningsforening, Damhusvej .. . . .	14,00
Ringe Andelsmejeri, Algade 65 .. . . . . .	56,00
Danske Opdrætteres Salgsforening, Algade 11 .. . . .	40,00



## FORENINGER OG VIRKSOMHEDER m. v.

(Formand eller Leder).

- Haandværker- og Industriforeningen: Murerm. E. Christoffersen.  
 Grundejerforeningen: Renscriejer Svend Hansen.  
 Foreningen af Butikshandlende: Købmand Svend Smed.  
 Ringe Boligselskab: Red. Rudolf Nielsen.  
 Lejerforeningen: Bager Hjelge Jensen.  
 Landøkonomisk Selskab: Gdr. Aage Højvang, Ryslinge.  
 Ringe Sogns Husmandsforening: Husmand Viggo Hansen, Boltinge.  
 Ringe Boldklub: Blomsterhandler Kaj Nielsen.  
 Ringe Friluftsbad: Skoleinspektør Amdi Petersen.  
 Idrætsringen: Købmand Svend Frederiksen.  
 Midtflens Præliminærkursus: Lærer Skovrup, Heden.  
 Ringe Friskole: Tømrerm. Krf. Hansen.  
 Ringe Børnehave: Læge J. Andreassen.  
 Pigespejdernes Tropsraad: Branddirektor Gunnar Nielsen.  
 Ringe Gasværk: Gartner H. P. Hansen.  
 Ringe Elværk: Gdr. P. Petersen, Bolteskov.  
 Ringe Vandværk: Købmand Jul. Lehmann.  
 Ringe Rotaryklub: Bankdir. A. Post.  
 Ringe Sogns Sygekasse: Husmand Jens Banke.  
 Ringe Sogns Menighedsraad: Sognepræst Blauenfeldt.  
 Sødinge Friskolekreds: Snedker Schou G. Larsen.  
 Ringe Højskoleforening: Gdr. Aage Poulsen.  
 Dansk Kvindesamfund: Fru Lund Jørgensen.  
 Ringe Husmoderforening: Fru Bondo Jensen.  
 Marthaforbundet: Fru Musse Albretsen.  
 K.F.U.M.: Missionær Hans Hansen.  
 K.F.U.K.: Kredssekretær Aase Dahlhus.  
 Bethesda: Værkfører Vilh. Madsen.  
 Ringe Gymnastikforening: Tømrerm. Hans Henriksen, Assensevej.  
 Ringe Tennis- og Badmintonklub: Bogholder Torkil Larsen.  
 Ringe Museumsforening: Sogneraadformand H. P. Hansen.  
 Ringe og Omegns Folkebogsamling: Skoleinspektør Amdi Petersen  
 Midtflens Radioklub: Hotelejer Glasdam.  
 Kristelig Lytterforening: Møbelhandler Skov Jørgensen.  
 Arbejdernes Radio- og Fjernsynsklub Fabriksarb. Bent Karlzen.  
 Dansk Røde Kors Afd.: Branddir. Gunnar Nielsen.  
 Grønseforeningens Afd.: Fru Lis Blauenfeldt.  
 Hjemmeværnet: Bankbogholder Sv. Kyhl.  
 Lottekorpsset: Fru Gudrun Andreassen.  
 Den personlige Friheds Værn: Overlæge Nannestad.  
 Civillorsvarsforbundet: Tømrermester Viggo Poulsen.  
 Dansk Arbejde's Afd.: Fabrikant Uffe Klausen.  
 Arbejdernes Fællesorganisation: Stationsbetjent Arne Bovhøj.  
 D. U. I.: Cementstøber Laur. Rasmussen.  
 Arbejdsmændenes Fagforening: Kontorbestyrer Ejnar Jensen

Formernes Fagforening: Arne Jacobsen.  
 Malernes Fagforening: Egon Jørgensen, Mølevænget.  
 Murernes Fagforening: Carl Olsen, Espe.  
 Smede- og Maskinarbejdernes Fagforening: Montør Marius Hansen.  
 Skrædernes Klub: Ejvind Hansen, Algade 10.  
 Tømrernes Fagforening: Peter Grønlund Andersen, Aarslev.  
 Arbejdersamariterne: Murerarb. L. Chr. Hansen, Fruelundsvej.  
 Dansk Jernbaneforbunds Ringe Afd.: Stationsbetj. Arne Bovhøj,  
 Hvide Kors: Maskinass. Greve, Jernbanegade.  
 Forsvarsbrødrene: Hotelejer H. Glasdam.

## KOMMUNALE UDVALG OG KOMMISSIONER m. v.

### Nedsat af Ringe Sogneraad.

Vi bringer her de vigtigste. Hvor der kun er vedføjet et Navn, er dette **Formanden** for Udvalget.

Kasse- og Regnskabsudvalg: Sogneraadsformand H. P. Hansen.

Det sociale Udvalg: Samme.

Forsorgsudvalget: Samme.

Børneværn: Førstelærer Erenbjerg

Vejudvalget: Gdr. Svend Hansen.

Mælkeudvalg: Sogneraadsform. H. P. Hansen.

Brandudvalg: Sogneraadsform. H. P. Hansen.

Bygningsudvalg: Sogneraadsform. H. P. Hansen.

Byplanudvalg: Sogneraadsform. H. P. Hansen.

Skolekommission: Gdr. H. P. Pedersen.

Ungdoms- og Aftenskolenævn: Fru Else Bek.

Sundhedskommission: Landsretssagfører H. J. Andersen.

Kommunale Revisorer: Førstelærer Aalund og Tømrermester

Viggo Poulsen.

Beskæftigelsesudvalg: Glarmester Skovlund Hansen.

Biografteatertilsyn: Skoleinspektør Amdi Petersen.

§ 8 Udvalg (Sygekassesager): Sogneraadsform. H. P. Hansen,

Doktor Gormsen, Bestyrer Niels M. Nielsen.

„Tremandsudvalget“: Hmd. H. P. Jacobsen, Boltinge.

Voldgiftsmand i Tvistigheder om Handel med Husdyr:

Gdr. Svend Hansen, Kellerup.

Hegnssyns- og Vurderingsmand: Gdr. Ludvig Dyreborg, Kellerup.

Vurderingsmænd til Ejendomsskyld: Gdr. N. M. Nielsen,

Brangstrup, og Tømrer Alfred Johansen, Ringe.

Brandvæsenet: Brandinspektør, Boghandler M. Berthelsen.

Huslejenævnet: Købmand Ejvind Lehrmann.

Stævningsmand: Arbdm. Niels Petersen, Vinkelvej.

## INDHOLDSFORTEGNELSE

	Side		Side
Statistik .....	2-6	Søgaardsvej .....	56
Ligningsskala .....	4	Torvegade .....	45
Statsskat i Forhold til Kom- muneskat .....	3	Tværgade .....	32
Driftsbudgettet .....	7-8-9	Toftvej .....	28
Kommunens Status .....	10-11	Vestergade .....	49
Opl. vedr. Skatteligningen ..	10	Villavej .....	35
Opl. vedr. Skatteligningen ..	12	Vinkelvej .....	52
Børnetilskud .....	13	Østergade .....	44
Byen (Gaderne i alfab. Orden).		Landet (Byerne i alfab. Orden).	
Algade .....	15	Boltinge .....	57
Assensvej .....	53	Boltinggaard .....	59
Banævænget .....	27	Boltinggaards Enemærker ..	59
Bytoften .....	19	Boltinggaards Skov .....	59
Carl Albretsenvej .....	26	Bolteskov .....	67
Damhusvej .....	46	Brangstrup .....	61
Degnemarken .....	21	Brangstrup Mark .....	62
Fruelundsvej .....	40	Bøgchoved .....	57
Floravej .....	26	Kellerup .....	63
Guldhøjvej .....	26	Kellerup Mark .....	64
Jernbanegade .....	29	Lammehauge .....	73
Kirkevej .....	19	Lombjerger .....	66
Lindevej .....	51	Rynkeby .....	68
Lammehavevej .....	42	Rynkebygaard .....	70
Ladesporet .....	46	Rynkeby Hede .....	70
Lombjergervej .....	46	Rynkeby Kohave .....	72
Møllevænget .....	27	Rynkeby Hestehave .....	72
Nyborgvej .....	38	Sødinge .....	74
Nyvej .....	37	Sødinge Hede .....	73
Odensevej .....	23	Volstrup .....	64
Overgade .....	45	Volstrup Mose .....	66
Rolighedsvej .....	22	— — —	
Stationsvej .....	42	Erhvervsskat .....	77
Svendborgvej .....	46	Selskabsskat .....	77
Søvej .....	20	Foreninger og Virksomheder	78
Søtoftvej .....	21	Kommunale Udvalg og Kom- missioner .....	79



**HUSET**

Algade 29,  
Tlf. 400

**Jørgen Hansen**  
Aut. Installatør

— Belysning til Arbejde, Hygge og Fest —

**Søvejs Smedie-  
og Maskinværksted**

*v. Johs. Sørensen*  
Tlf. Ringe 327

# **Sandgaard & Søn**

*Aut. Installatør*

**Alt Arbejde indenfor El-Branchen udføres.**

Stort Udvalg i Lamper - Skærme - Ozonlamper - Strygejern  
med og uden Termostat - El-Varmepuder samt mange andre  
El-Artikler

T. B. Thrige Motorer - Nilfisk Støvsugere - Philipshave med  
dobbelt Skær - B. & O. Shaver, ny Model - Atlas Køleskabe  
Infraphil Gigtlamper - El-Komfurer m. m.

Algade 7 — Ringe — Telefon 376

# FORD ZEPHYR

- foran i alt ...

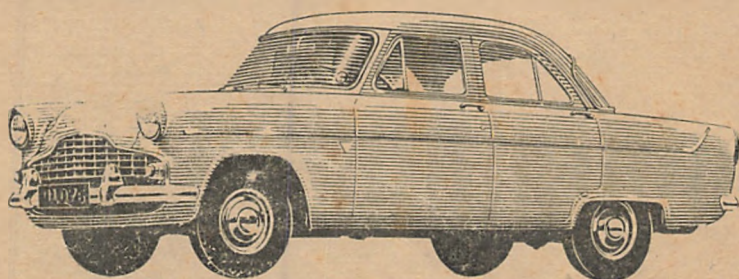

Den er foran i acceleration takket være den nykonstruerede, overkvadratiske motor. Den er foran i komfort, med bløde sæder og rigelig plads til seks personer. Den er foran, når det gælder sikkerhed, med kraftigere bremses og glimrende udsyn. Den er foran i kraft af sit elegante udseende. Se Zephyr, prov Zephyr og bliv selv begejstret ...

... EN **FORD** DERFOR KVALITET ...

RINGE



Telefon 101