



Danskernes Historie Online

Danske Slægtsforskeres Bibliotek

Dette værk er downloadet fra Danskernes Historie Online

Danskernes Historie Online er Danmarks største digitaliseringsprojekt af litteratur inden for emner som personalhistorie, lokalhistorie og slægtsforskning. Biblioteket hører under den almennyttige forening Danske Slægtsforskere. Vi bevarer vores fælles kulturarv, digitaliserer den og stiller den til rådighed for alle interesserede.

Støt vores arbejde – Bliv sponsor

Som sponsor i biblioteket opnår du en række fordele. Læs mere om fordele og sponsorat her:

<https://slaegtsbibliotek.dk/sponsorat>

Ophavsret

Biblioteket indeholder værker både med og uden ophavsret. For værker, som er omfattet af ophavsret, må PDF-filen kun benyttes til personligt brug.

Links

Slægtsforskerens Bibliotek: <https://slaegtsbibliotek.dk>

Danske Slægtsforskere: <https://slaegt.dk>



**VELKOMMEN TIL
SKÆVINGE KOMMUNE**



VARME I · VÆLG BRÆNDELSFIRMAET I CENTRUM

JULIUS LARSEN & SØN

Hillerødolie A/S

& Esso Varmecenter

ROSKILDEVEJ 2

Automatisk levering, oliefyrservice og så kan De fordele varmeudgiften på en 10 mdr. rentefri varmekonto.



**BRÆNDELSOLIER
GILBARCO OLIEFYR
OLIETANK ● KOKS ●
KUL ● BRÆNDE**



VELKOMMEN
TIL
SKÆVINGE KOMMUNE

1970/71



Forlaget Jørgen Mostrup

„Velkomstbogen“ nyder ophavsretlig beskyttelse i henhold til dom af 23/6 1966 ©

**KJOLER
BLUSER
NEDERDELE
SLACKS
JUMPERS
FRAKKER
BUKSEDRAGTER**



Knudjensen

HILLERØD

SPECIALFORRETNING I DAMEKONFEKTION

FREDERIKSVÆRKSGADE 6 . TLF. (03) 26 10 40

Til beboerne i Skævinge kommune

ved borgmester KAJ SOMMER LARSEN

Den lille bog, De nu har fået i hænde, er en speciel hilsen fra Deres bopælskommune til Dem. Nye tilflyttere bedes betragte bogen som en velkomsthilsen, hvori de får forskellige praktiske oplysninger om administration, kultur- og erhvervsliv samt sociale forhold m. v. i det nye samfund, de ved deres tilflytning indgår i. Kommunalbestyrelsen håber, at alle nuværende borgere kan have gavn og glæde af denne bog som et opslagsværk, hvor svar kan erhverves på nogle af dagligdagens problemer.

Skævinge kommunalbestyrelse har gennem flere år søgt at imødekomme beboernes forventning om en moderne, velindrettet og velkonsolideret kommune, og der er da også i dag skabt mange goder til fællesskabet. Der er nye udbyggede skoler i både Skævinge, Gørlose og Meløse, et godt og velbygget vejnet, parkeringspladser, et nyt- syge- og plejehjem for vore syge og ældre medborgere, hjemmesygepleje-, hjemmehjælps- og husmoderaflønningsordninger.

Der er mange punkter på fremtidens ønskeseddel, bl. a.: børnehaver, en idrætshal, en gymnastiksal til Gørlose skole, forsamlingsbygning i Meløse, frilufts-svømmebad, skøjtebaner m. v. Disse ting kan naturligvis ikke skaffes uden nogle økonomiske ofre, men ved bobeernes hjælp og ved at føre en fremsynet og positiv økonomisk politik håber kommunalbestyrelsen i løbet af de kommende 6-7 år at have løst disse opgaver.

Kommunalbestyrelsen ser gerne nye beboere i kommunen, og man har således opkøbt en del arealer, der i øjeblikket bygges modnes til udstykning til brug for parcelhusbyggeri.

Med denne lille redegørelse om min og Deres kommune, håber jeg, at såvel nuværende som nye beboere i fremtiden vil yde en indsats, så vort lille samfund kan blive stærkt og skabende til gavn og glæde for nuværende og for fremtidige borgere.

Har De et eller andet problem vedrørende Deres personlige forhold til kommunen, som De ønsker nærmere oplysninger om, bedes De rette henvendelse til kommunekontoret, hvor De iøvrigt altid er velkommen.

Kaj Sommer Larsen.

**tøj
far
og
søn**

**Det moderne
og
det velklædte**

FINDER
DE
HOS



Herrekonfektion i topklasse

TANGHØJ

FREDERIKSBORG CENTRET · HILLERØD · (03) 26 32 92

SKÆVINGE KOMMUNALBESTYRELSE

Ved kommunevalget d. 3. marts 1970 indvalgte i den nye Skævinge kommunalbestyrelse, hvis funktionsperiode udløber d. 31. marts 1974:

Borgmester: Gdr. Kaj Sommer Larsen, Borupvej, Skævinge (D)

Viceborgmester: Parcelist Jens Andersen,
Amtsvejen, Meløse, Skævinge (B)

Kommunalbestyrelsens øvrige medlemmer:

Gdr. Alfred Mortensen, »Hyldegård«, Strø, Skævinge .. (D)

Skoleleder E. Carlsen, Amtsvejen, Meløse, Skævinge (C)

Stationsforstander Erik Klog, Skævinge station, Skævinge (D)

Sygeplejerske Johanne Nyholm Olesen,

Toftvænget 6, Skævinge (C)

Brandmand Poul Olesen, Engvej 17, Gørløse (Up)

Gdr. Olaf Mortensen, »Kaningård«, Gørløse (D)

Assistent Flemming M. Mortensen, Strøvej 20, Skævinge (A)

Fritidshjemsleder Tove L. Sørensen,

»Perlen«, Kurreholm, Gørløse (A)

Snedker Carl W. Antvorskov, Lille Lyngby, Skævinge .. (A)

Kommunalbestyrelsens sekretær: Kommunesekretær Aage W. Jensen, Skævinge.

(A) Socialdemokratiet, (B) Radikale Venstre, (C) Konservativ,

(D) Venstre (Up) Uden for partierne.

ISENKRAM
KØKKENUDSTYR
GLAS
PORCELÆN
GAVEARTIKLER

MASSER AF TING
TIL HUS OG HAVE
MASSER AF
SERVICE!

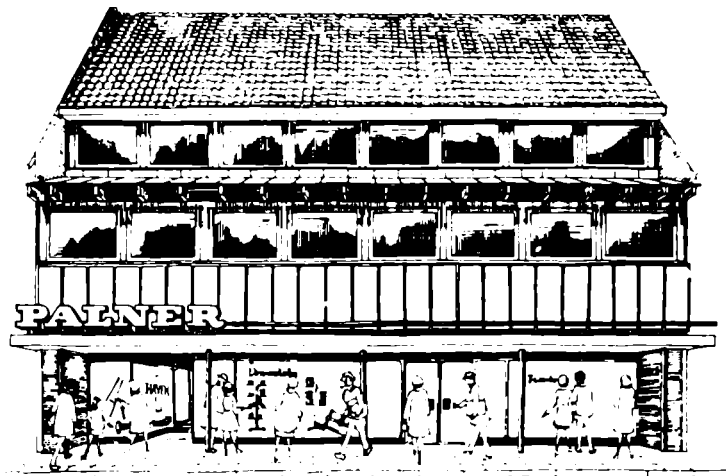

se det NYE hos

IDEK ○

PALNER

HELSINGØRSGADE 21 · 3400 HILLERØD · TELF. 26 25 00



Sommevidyl ved Arreso.



· til ethvert byggeri . . .

EVERLITE
ovenlys

Evopan

PLASTIC-PLADER

EVERLITE
plast
tagrenden



det er
legende let med

EVERLITE
PLADER

EVERLITE
LYSPANELER



ORGANIT-PVC
plader

Kvalitetsprodukter fra
EVERLITE A/S
SKÆVINGE

SKÆVINGE KOMMUNE

Kommunekontoret

Harløsevej 20, 3320 Skævinge.

Ekspeditionstid:

10–12, torsdag tillige 14–17, lørdag lukket.

Tlf. (03) 28 83 16*.

Postgirokonto: 9563.

Borgmesteren træffes bedst tirsdag 10–12 og torsdag 15–17.

Teknisk forvaltning

Teknisk udvalg:

Gader, veje, kloaker, renseanlæg, vandværker, vandløb, brandvæsen, renovation m. v.

Formand: Gdr. Olaf Mortensen, »Kaningård«, Gørløse. (03) 27 81 66.

Vejformand: Hans Chr. Olsen, Borupvej 3, Skævinge. (03) 28 81 34.

Bygningsrådet:

Formand:

Borgmester Kaj Sommer Larsen.

Enhver ny-, om- eller tilbygning må ikke påbegyndes før byggetilladelse foreligger. Ansøgninger indsendes til bygningsrådet, kommunekontoret, Skævinge.

Bygningsrådets rådgivende

ingeniørfirma:

Perival Nielsen & Johs. Meier,

Milnersvej 7, 3400 Hillerød.

Tlf. (03) 26 19 27.

Økonomisk forvaltning

Økonomiudvalget:

Formand:

Borgmester Kaj Sommer Larsen,

Jens Andersen, Alfred Mortensen, E. Carlsen, Flemming M. Mortensen.

Administrativ leder:

Kommunesekr. Aage W. Jensen.

Sekretariat: Fuldmægtig Elsa Holm.

Bogholderi:

Kommunebogholder Svend P. Nielsen.

Skattevæsen og folkeregister:

Fuldmægtig Per Fisker.

Revision:

Kommunernes revisionsafdeling, Gyldenløvesgade 11, Kbhvn. V.

Den sociale forvaltning

Det sociale udvalg

(Kommunalbestyrelsens 11 medlemmer).

Formand:

Borgmester Kaj Sommer Larsen.

Socialkontoret:

Fuldmægtig A. Schønnemann.

(Børnebidrag, børnetilskud, børneværn, enkepension, folkepension, invalidepension, hjemmehjælpsordning, husmoderafløsning, dagplejeordning, syge- og plejehjemmet, boligsikring m. v.).

Kulturelt udvalg:

Udvalget varetager administrationen af:

Skolerne, bibliotekerne, forsamlingshuse, idrætsanlæg m. v.

Formand:

Borgmester Kaj Sommer Larsen.

HILLERØD - SKÆVINGE KORN A/S

St. Lyngbyvej

3320 Skævinge

Gå ikke over åen efter vand,
når vi Dem betjene kan med
alt indenfor grovvarerhandel

**KORN - FODERSTOFFER - GØDNING
SÅSÆD - MARKFRØ - KEMIKALIER
BYGNINGSARTIKLER - FAST OG
FLYDENDE BRÆNDSEL**

Fabrikation af:

FODERBLANDINGER OG PILLER

Løstransport af:

KORN - FODERBLANDINGER OG PILLER

Vi er altid til tjeneste

på kontoret eller på

TELEFON * 28 80 87

FREDERIKSBORG AMTSKREDS

Amtsrådet

Amtsborgmester:

Gårdejer Hans Andersen ,Uvelse (D)

1. viceborgmester:

Borgmester Jørgen Christiansen . (A)

2. viceborgmester:

Overlærer Poul Andersen (B)

Øvrige medlemmer:

Borgmester Sven Jørgensen (C)

Ekspeditionssek. Børge Nielsen . (A)

Gårdejer Olaf Poulsen (C)

Overpostbud Ove Jensen (A)

Borgmester Bent Pedersen (D)

Rangerformand Jens. P. Lerke .. (A)

Grosserer Leif Malmer (C)

Inspektør Børge Melby (C)

Sekretariatchef H. Vistesen (A)

Gårdejer Jacob Pedersen (D)

Fængselsoverb. Eigil E. Andersen (A)

Fru Gerda Janson (C)

Ingeniør Ole Ryge (A)

Forstander Verner Svendsen (D)

Ekspeditionssek. Gunnar Pedersen (B)

Borgmester Ove Thelin (A)

Landsretssagf. P. Kell Nielsen .. (C)

Borgmester Helmar Filtenborg .. (C)

(A) Socialdemokratiet, (B) radikale
venstre, (C) konservative folkeparti,
(D) Venstre.

Frederiksborg amtskommune

Skovledet 101, 3400 Hillerød,

tlf.(03)26 66 00.

Ekspedition: 10–15, lørdag lukket.

Amtsvejvæsen

Frederiksværksgade 2, 3400 Hillerød,
tlf. (03) 26 11 33.

Amtsvejinspektør: Ole Kærn.

Amtsvandvæsen

Skovledet 101, 3400 Hillerød,
tlf. (03) 26 66 00.

Amtsvandinspektør: Asger Hansen.

Amtsarkitektkontor

Skovledet 101, 3400 Hillerød,
tlf. (03) 26 66 00.

Amtsarkitekt: Mogens Larsen.

Amtskontoret

Skovledet 101, 3400 Hillerød,
tlf. (03) 26 66 00.

Ekspedition: 10–15, lørdag lukket.

Amtmand: J. Elkjær-Larsen.

Amtsligningsinspektorat

Slotsgade 49, 3400 Hillerød,
tlf. (03) 26 17 37.

Amtsligningsinspektør: H. Jørgensen.

Amtstue

Frederikssund amtstue.

Kocksvej 7, 3600 Frederikssund,

tlf. (03) 31 14 00.

Amtsforvalter: C. M. Christensen.

Andelsbankens afdeling i Gørløse:



**Tlf. (03) 27 81 61
åbent hverdage 14 - 16
fredag tillige 17 - 18.30
lørdag lukket**

**- De kan regne med
Andelsbanken.**

Andelsbankens afdeling i Skævinge:

**Tlf. (03) 28 81 42
åbent 10 - 15
fredag tillige 17 - 19
lørdag lukket**



- Deres bank.

PRAKTISKE OPLYSNINGER

Aftenskoler

Undervisningen foregår i Skævinge Forbundsskole, i Lille Lyngby sognekole og i Gørløse skole i perioden 1/10 til ca. 1/4.

Alderdomshjem

Se under syge- og plejehjem

Alarmering

Ambulance, brandvæsen og politi.
Drej 000.

Kommunen har overenskomst med Falck/Zonen i Hillerød.
Tlf. 26 40 60.

Annonceblade

Frederiksværk & Omegns Ugeblad,
Godthåbsvej 4 A, Frederiksværk,
tlf. (345) 285.

Omdeles gratis hver torsdag til alle husstande.

Hillerød-Posten, Helsingørsgade 6-8,
Hillerød. Tlf. 26 43 30.

Omdeles gratis hver 7. dag til alle husstande.

Apoteker

Lægerne benytter Frederiksværk, Frederikssund og Hillerød apoteker.

Håndkøbsudsalg fra Frederiksværk apotek:

Fru Anna Olsen, Borupvej 7,
Skævinge. Tlf. 28 80 12.

Arbejdsformidling

Helsingørsgade 20, Hillerød.
Tlf. 26 04 94.

Kontorbestyrer: Poul Albrechtsen.
Kontoret anviser arbejde af enhver

art – såvel i byen som på landet. Al anvisning er gratis. På kontoret finder også erhvervsvejledning sted.

Aviser

Frederiksborg Amts Avis (Venstre).
Helsingørsgade 6-8, Hillerød.

Tlf. 26 31 00.

Udkommer som morgenavis i 7 dage.

»Aktuelt« (Socialdemokratiet).

Torvet 7, Hillerød.

Tlf. 26 02 79.

Chefredaktør: Svend Nielsen.

Udkommer som morgenavis i 6 dage.

Banker

Skævinge Bank

(Filial af A/S Frederiksborg Bank).

Hovedgaden 18, Skævinge.

Tlf. 28 81 50.



Kommunekontoret

Skævinge Bibliotek



Hovedbiblioteket

mandage: kl. 15 - 18

onsdage: kl. 17 - 19

fredage: kl. 17 - 19

lørdage: kl. 9 - 12

LI. Lyngby bibliotek

mandage kl. 18.30 - 20.00

torsdage kl. 14.00 - 15.30

Gørløse bibliotek

mandage kl. 16.00 - 17.30

onsdage kl. 18.30 - 20.00

Strø børnebibliotek

mandage kl. 14.00 - 15.00

torsdage kl. 18.00 - 19.00

Ekspedition: 10-15, fredag tillige 16-17, lørdag lukket.

Gørløse Bank

(Filial af A/S Frederiksborg Bank).

Hovedgaden, Gørløse.

Tlf. 27 81 96.

Ekspedition: ma., ti., to. og fre. 14-16, ons. 9-11.

Andelsbanken

Skævinge afdl.

Hovedgaden 11, Skævinge.

Tlf. 28 81 42.

Ekspedition: 10-15, fredag tillige 17-19, lørdag lukket.

Andelsbanken

Gørløse afdl.

Hovedvejen, Gørløse.

Tlf. 27 81 61.

Ekspedition: 14-16, fredag tillige 17-18.30, lørdag lukket.

Begravelse

Se under kirkevæsen.

Beskatningsprocent

1971-72: Kommuneskat: 18,0 %. Kirkeskat: 1,2 %.

Biblioteksvæsen

Skævinge folkebibliotek er et dejligt, nyt bibliotek, der er beliggende på Skævinge Hovedgade 16.

Filialbibliotekar findes på Gørløse skole, Lille Lyngby sogneskole og Sigerslevøster skole.

Vedr. åbningstider m. v. henvises til bibliotekets annonce modstående side.

Boligsikring

Lejere har efter ansøgning mulighed for opnåelse af boligsikring. Boligsikring kan bl. a. ikke ydes, hvis husstandsindkomsten overstiger 40.000 kr., når lejligheden beboes af mere end 2 personer pr. rum, eller når lej-

ligheden ikke er forsynet med sanitære installationer.

Henvendelse om nærmere oplysninger rettes til kommunkontoret.

Borgerlig vielse

Henvendelse på kommunkontoret, hvor de nødvendige papirer udleveres.

Borgmester

Kaj Sommer Larsen,

Borupvej, Skævinge. Tlf. 28 81 26.

Brandvæsen

Se alarmering. Kommunen har overenskomst med Falck/Zonen i Hillerød. Tlf. 26 40 60.

Brandinspektør

Proprietær Herm. Fleischer,

»Fredhave«, Skævinge. Tlf. (319) Sigerslevvester 5.



*Parti fra Kunst-haven »Reden«,
Ll. Lyngby.*

elvarme...

SOMMER OG VINTER
- moderne opvarmning

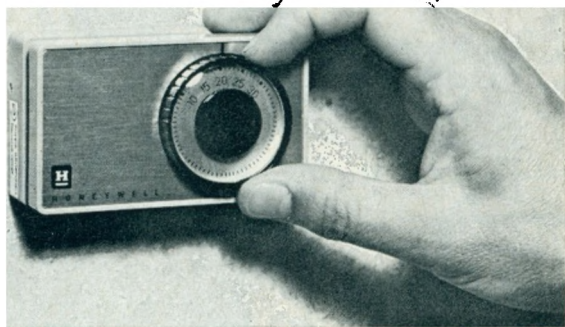

Elektrisk opvarmning er lige velegnet i feriehuset
som i helårsboligen.

Elvarme har alle muligheder. Man kan installere
elvarme som eneste opvarmning, eller man kan
supplere et eksisterende varmeanlæg med elvarme.
Elvarme er renlig og sikker, hurtig og nem.



- tal elvarme med NESA

STRANDVEJEN 102, 2900 HELLERUP, TELF. HE. 40 01

Bygningsvæsen

Alle henvendelser om byggeri bedes rettet til Skævinge kommunes bygningsråd, kommunekontoret, Harløsevej 20, Skævinge. Tlf. 28 83 16*.

Intet byggeri må påbegyndes før tilladelse dertil er erhvervet. Før byggetilladelse kan meddeles, må der til bygningsinspektøren fremsendes andragende og tegninger i overensstemmelse med reglerne i gældende bygningsreglement. Projektet må under tiden være i overensstemmelse med de kommunale byplanbestemmelser og de ministerielle bekendtgørelser m. v., som bygningsmyndighederne administrerer. Når byggeriet er udført, må det ikke tages i brug, før bygningsattest er udsendt.

Børnetilskud

Til børn, der den 31. december 1969 var under 18 år, og hvor forældrene er småbeskattede, ydes der et normalt børnetilskud, der pr. 1. jan. 1970 udgør 956,- kr. pr. barn.

Til børn af enlige ydes der i stedet for det normale børnetilskud et forhøjet børnetilskud, der pr. 1. jan. udgør 1404,- kr. samt et ekstra børnetilskud på 1128,- kr. for det første barn.

Børnetilskudet pristalsreguleres og skal ikke søges, men sendes fra socialkontoret direkte til moderen.

Børneundersøgelser

Ved lov er der givet adgang til at få foretaget indtil 9 forebyggende helbredsundersøgelser af ikke-skolesøgende børn, heraf 3 i barnets første leveår. Undersøgelserne foretages af de praktiserende læger og er gratis.

Børneværnsudvalg

Udvalgets formand: Overlærer G. Clementsen, Birkevej 11, Skævinge. Tlf. 28 80 92.

Civildommer

Se under retsvæsen.

Dagplejeordning

Der er etableret dagplejeordning for alle børn under skolepligtig alder. Børnevenlige og omsorgsfulde dagplejemødre findes overalt i kommunen. Henvendelse om kontakt bedes rettet til socialkontoret, Harløsevej 18, Skævinge.

Dagplejeleder: Børnehavenlærerinde, fru C. Clementsen, Birkevej 11, Skævinge. Tlf. 28 80 92.

Dagrenovation

Renovationen sorterer under kommunekontoret, hvortil alle henvendelser bedes rettet.

Dommerkontor

Se under retsvæsen.

Dyrlæge

Dyrlæge H. Ulsø & dyrlæge K. Sindberg. Strøvej 31, Skævinge. Tlf. 28 81 12.

Dåb

Se under kirkevæsen.

El-forsyning

El-forsyningen til Skævinge og Gørlose sker fra NESA, Strandvejen 102, Hellerup. Tlf. Hellerup 4001. Forsyningen sker med 3-faset vekselstrøm med en spænding af ca. 220 V til lys, småmotorer, mindre apparater – og ca. 380 V til motorer m. v.

→

Selv i Deres nye tilværelse holdes kontakten med omverdenen - men seer- og lytterforhold er anderledes.

Her vil vi gerne træde ind i billedet, og yde *Dem* den service, De forventer.

Velkommen
og på
gensyn

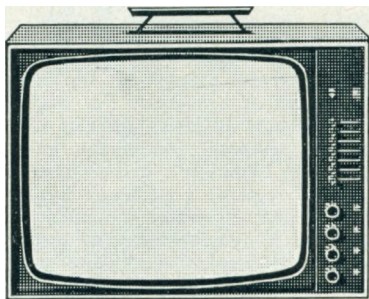

Alle førende mærker
i radio og TV
B & O, Arena, Eltra
o.s.v.

Valka

HELSINGØRSGADE 13 . TELEFON (03) 26 15 25
Værkstedsservice: Tlf. (03) 26 19 29

Hvad De skal huske ved flytning



Husk at meddele ny adresse til

- | | |
|---|--|
| <input type="checkbox"/> Aviser og blade | <input type="checkbox"/> Postvæsenet |
| <input type="checkbox"/> Begravelseskasse | <input type="checkbox"/> Radio & TV-licens |
| <input type="checkbox"/> Biblioteket | <input type="checkbox"/> Skolen |
| <input type="checkbox"/> El-forsyningen | <input type="checkbox"/> Sygekassen |
| <input type="checkbox"/> Fagforeningen | <input type="checkbox"/> Telefonvæsenet |
| <input type="checkbox"/> Folkeregisteret | <input type="checkbox"/> |
| <input type="checkbox"/> Foreninger | <input type="checkbox"/> |
| <input type="checkbox"/> Forsikringsselskaber | <input type="checkbox"/> |
| <input type="checkbox"/> Gasforsyningen | <input type="checkbox"/> |
| <input type="checkbox"/> Motorkontoret | <input type="checkbox"/> |
| <input type="checkbox"/> Pengeinstitutter | <input type="checkbox"/> |

De fleste oplysninger om adresse, telefon, m.v. kan De finde i bogens øvrige sider

SÆT X - SÅ BLIVER DET IKKE GLEMT

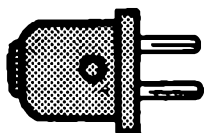

**En god
kontakt...**

EL-

**INSTALLATION
BELYSNING
REPARATION
KOMFURER
KØLESKABE
DYBFRYSERE**

- alting i EL-ting



HOLGER JENSEN
STATSAUT. INSTALLATØR
ST. LYNGBY PR. SKÆVINGE
TLF. Arresø 25

Oplysninger om tariffer m. m. kan ske ved henvendelse til NESAs, Strandvejen 102, 2900 Hellerup.

Henvendelse om aflæsning af målere ved flytning samt tilslutning og afbrydelse af målere rettes til Måleraf-læsningskontoret, NESAs, Strandvejen 102, Hellerup.

Ved fejl i el-forsyningen eller ved de elektriske vejbelysningsanlæg rettes henvendelse til el-installatør Svend Christensen, Hovedgaden 13, Skævinge, der er NESAs distrikvtagt. Tlf. 28 80 33.

El-forsyningen til *Lille Lyngby, St. Lyngby, Meløse, Sigerslevøster* og *Strø byer* sker fra Andelsselskabet Elektricitetsforsyningen for Frederiksværks Omegn (E.F.F.O.), Strandvejen 57, Frederiksværk, tlf. Frederiksværk 167.

Henvendelse om aflæsning af målere ved flytning samt tilslutning og afbrydelse af målere rettes til E.F.F.O.s måleraf-læser: Anker Heegaard, Byvej 19, Meløse, Skævinge, tlf. Arresø 60. Ved fejl i el-forsyningen eller ved de elektriske vejbelysningsanlæg rettes henvendelse til E.F.F.O.s kontor.

Folképension

Blanketter og alle oplysninger fås ved henvendelse på socialkontoret.

Folkeregister

Anmeldelse om flytning skal ske senest 5 dage efter flytningen. Undladelse heraf medfører bøde.

Foreninger

Se foreningsregister side 41.

Fredningsnævn

Kommunens medlem af Frederiksborg amts naturfredningsnævn er: Gdr. Olaf Mortensen, »Kaningård«, Gørløse. Tlf. 27 81 66.

Fødsel

Se under jordemoder og kirkevæsen.

Førerbevis

Se under politi.

Hegnssyn

Skriftlige klager vedr. hegn, hække m. v. indgives til kommunekontoret.

Hjemmehjælpsordning

Kommunens hjemmehjælper kører overalt i kommunen. En ordning med udbringning af varm mad søges snart etableret. Henvendelse til socialkontoret.

Hjemmesygepleje

er kommunal og gratis for alle. Henvendelse til læge Helge Alsbæk, Strøvej 6, Skævinge. Tlf. 28 80 95.



Parti fra Strø

DERES LOKALE OLIEFIRMA

Tilbyder Dem renere
og bedre fyringsolie
til den rigtige pris

Automatisk opfyldning af Deres olietank

TELEFON (03 - 287) ARRESØ 204

svarer hele døgnet.

St. Lyngby Olie

Tammosevej 1 . St. Lyngby . pr. 3320 Skævinge

Hjemmesygeplejerske

Frk. Johanne Nyholm Olesen,
Toftevænget 6, Skævinge.
Tlf. 28 80 90.
Træffetid: 7.30-8. og 14-15.

Hospitalsvæsen

Indlæggelse foregår normalt på
Centralsygehuset, Hillerød.
Tlf. 26 15 00.

Ekspedition: 8-16, lørdag 8-12.

Besøgstid på alle afdelinger:

Voksne. Hverdage 18.30-20, onsdag
tillige 14-15, lør-, søn- og helligdage
14-15.

Børn: Onsdag samt søn- og hellig-
dage kl. 14.15.

Telefonisk forespørgsel til patienter:
8-9.

Indlæggelser kan også forekomme på:
Frederikssund eller Frederiksværk sy-
gehuse. (Se nærmere om besøgstider
m. v. i telefonbogen.)

Husmoderafløsning

Husmoderafløsning kan ydes, når der
ved læge- eller jordemoderrekvisition
dokumenteres at være behov derfor
på grund af sygdom eller rekonvales-
cens, herunder 14 dage efter normal
fødsel. Ubemidlede får vederlagsfri
hjælp, medens der i øvrigt opkræves
en efter økonomiske og forsørgelses-
mæssige forhold afpasset ydelse.
Ordningen administreres af kommu-
nekontoret.

Husmoderafløser, fru Esther Stald,
Borupvej 8, Skævinge.
Tlf. 28 81 75.

Husstande

Skævinge kommune havde pr. 1. april
1970: 1664 husstande.

Idrætsanlæg

Skævinge stadion og Gørløse stadion.
Fodbold-, håndbold- og atletikbaner.

Indbyggerantal

Pr. 1. april 1970: 4135

1/10 70: 4276.

Pr. 1. april 1974 forventes ca. 5.000.

Jagttegn

Se under politi.

Jernbanestation

Skævinge Station

Skævinge. Tlf. 28 81 14.

Stationsforstander: Erik Klog.

Gørløse Station

Gørløse. Tlf. 27 80 77.

Axel Overgaard.

Amme

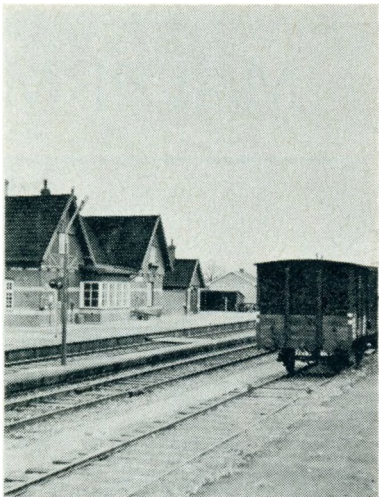

Skævinge jernbanestation

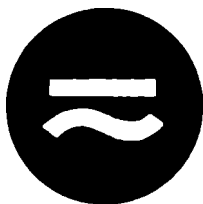

EL belysninger
monteringer
installationer

EJNAR H. LARSEN

Borupvej 15 . Tlf. 28 81 89

- alting i EL-ting

MALERMESTEREN

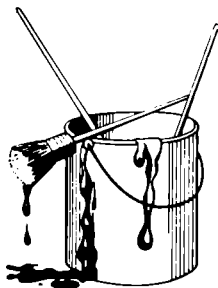

I DERES
*
KOMMUNE

ELMER ANDERSEN

NYVEJ 11 . SKÆVINGE . TLF. 28 80 97



Gørlose kirke



Skævinge kirke



Ll. Lyngby Kirke.



Strø kirke

BRUGSEN

VI MØDES I BRUGSEN OG FÅR DEL I DIVIDENDEN

SKÆVINGE BRUGSFORENING

TLF. 28 80 24 OG 28 81 24

AL KØRSEL
MED 6 - 8
tons VOGNE
GRUS & STEN
LEVERES

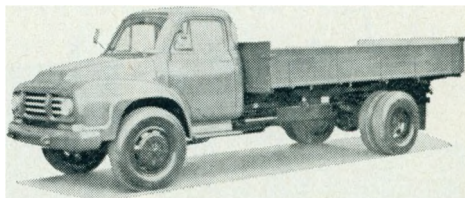

VOGNMAND KNUD ANDERSEN

ST. LYNGBY - TLF. (03) 287 ARRESØ 12

Jordemødre

Jordemødre i Hillerød, Frederiksværk, Frederikssund eller Slangerup benyttes.

E. M. Jepsen, Dyrehavevej 19, Hillerød. Tlf. 26 21 01.

Helvig Lütken, Slangerupsgade 9, Hillerød. Tlf. 26 25 06.

Ragnhild Larsen, Nørregade 16, Frederiksværk. Tlf. 141.

Fru Alma Olsen, Kannikestræde 4, Slangerup. Tlf. 33 30 35.

Kirkovæsen

SKÆVINGE OG LILLE LYNGBY KIRKER

Sognepræst: Provst Knud Baagø, Skævinge præstegård, Harløsevej 13, Skævinge. Tlf. 28 81 46.

Træffetid: Daglig 11–12 undt. mand. Onsdag kun 18–19.

SKÆVINGE KIRKE

Kordegne: Overlærer Per Mogensen, Borupvej 21, Skævinge.

Organist: Fru Else Hansen, Sigerslevøster, Frederikssund.

Graver: Louis Frederiksen, Harløsevej 1, Skævinge.

Menighedsrådets formand: Gdr. Aksel Nielsen, Grimstrupvej, Skævinge.

Tlf. 28 80 16. Fru. Esther Nielsen, Skævinge.

Lille Lyngby Kirke 288004

Organist: Lærer Carl Hansen, Plantagevej 4, Hillerød. Tlf. 26 63 46.

Kirkesanger: Skoleleder Erland Carlsen, Lille Lyngby Sogneskole, Skævinge. Tlf. Arresø 4.

Ringer og graver: Frk. Dorthe Olsen, Lille Lyngby, Skævinge. Tlf. Arresø 81 x.

Kirkeværge: Gårdejer Aksel Jensen, »Topholm«, Lille Lyngby, Skævinge. Tlf. Arresø 87.

Menighedsrådets formand: Skoleleder Erland Carlsen, Lille Lyngby Sogneskole, Skævinge. Tlf. Arresø 4.

GØRLØSE OG STRØ KIRKER

Sognepræst: Pastor H. Mathiasen, Strø præstebolig, Skævinge. Tlf. 28 81 08.

Træffetid: Daglig 11.30–12.30 og 18–19.

GØRLØSE KIRKE

Kordegne: Førstelærer Chr. J. Schultz, Gørløse skole, Gørløse. Tlf. 27 81 04.

Graver og klokker: Gartner Ejner Frederiksen, Hovedvejen, Gørløse.

Formand for menighedsrådet: Førstelærer Chr. J. Schultz, Gørløse skole. Tlf. Gørløse 27 81 04.

STRØ KIRKE

Graver og klokker: Niels Jensen, Strøvang, Skævinge. Tlf. 27 81 57.

Organist: Fru Else Hansen, Sigerslevøster, pr. Frederikssund.

KIRKELIGE HANDLENINGER

Fødsel anmeldes inden 7 dage til kordegnen.

Dåb anmeldes til kordegnen. Fødselsattest samt forældrenes dåbs- og vielsestest medbringes.

Konfirmation. Henvendelse til præsten i første halvdel af oktober. Blanketter fås på skolen. Dåbsattest medbringes.

Vielse. Blanketter fås på kommunkontoret. Henv. til kordegn og præst.

Begravelse. Anmeldelse til kordegnen.



Salon Tenna

Bente Ketting Pedersen
Damefrisør

Gadevænget 12
Skævinge
Tlf. 28 83 66

(Lukket onsdag)

St. Lyngby Planteskole

AMTSVEJEN

FRUGT OG
GRØNT

STEDSEGRØNNE
PLANTER
PRYDBUSKE
ROSER



OLE RASMUSSEN

TLF. (03 - 287) ARRESØ 214

Kommunens areal

Skævinge kommunes areal er på 6909 ha, heraf er 5693 ha landsbrugsareal, 936 ha bebygget areal og 208 ha skov, plantage og mose.

Kommunen grænser mod nord til Arresø og Helsingø Kommuner, mod øst til Hillerød Kommune, mod syd til Slangerup Kommune og mod vest til Frederiksværk Kommune.

Kommunevalget

Ved kommunevalget d. 3. marts 1970 blev den nuværende kommunalbestyrelse valgt:

Af 2635 stemmeberettigede stemte 2139 = 81,1 %.

De afgivne stemmer fordelte sig således:

A: 517 3 mandater

B: 216 1 mandater

C: 451 2 mandater

D: 658 4 mandater

G1: 195 1 mandater

G2: 82 0 mandater

20 stemmer var blanke eller ugyldige. Der var anmeldt valgforbund mellem listerne: B+C+D.

Konfirmation

Se under kirkevæsen.

Kredsløge

K. Ludvigsen, Færgevej 14, Frederikssund. Tlf. 31 00 56.

Ligningskommission

Kommunekontoret, Harløsevej 20, Skævinge. Tlf. 28 83 16*.

Læger

Læge Helge Alsbæk, Strøvej 6, Skævinge. Tlf. 28 80 95.

Telefon-tid: 8-9.

Konsultation: 9.30-11. Tirsdag kun 17-18, lørdag lukket.

I øvrigt kan benyttes læger i Frederikssund, Frederiksværk, Hillerød, Lyngø og Slangerup.

Moderskabsydelse

Der ydes i forbindelse med svangerskab og fødsel en moderskabsydelse (grundbeløb kr. 509,- plus dyrtidsregulering). Moderskabsydelsen forhøjes med halvdelen for hvert barn, der fødes ud over et.

Henvendelse rettes til socialkontoret.

Motorkontor

Se under politi.

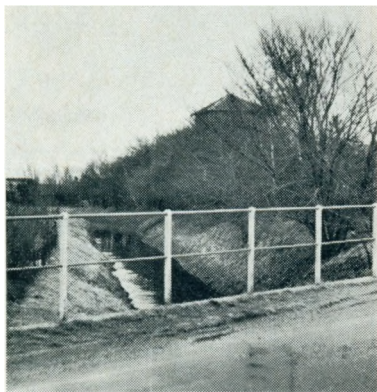

Havelse å i Borup



SKÆVINGE KØBMANDS- HANDEL

FREDDY NIELSEN
TLF. 28 80 34

Kolonial . Isenkram . Vin . Tobak
VARER UDBRINGES

**ELTRA DUX LUXOR
RADIO - TV - STEREO**

VHF - UHF - antenner
reparationer udføres

Skævinge **TV**
RADIO

H. FREDERIKSEN
3320 Skævinge
Telf. (03) 28 82 19

Mødrehjælpen

Hillerød afdeling:

Kannikegade 1, Hillerød.

Tlf. 26 28 25.

Konsultation: Tirsdag 10–12 og
torsdag 16–18.

Pas

Se under politi.

Pengeinstitutter

Se under »Banker« og »Sparekasser«.

Politi

Skævinge kommune hører under 12.
politikreds, Hillerød.

Politikontoret

Torvet, Hillerød. Tlf. 26 14 48.

Ekspeditionstid: 10–15, lørdag lukket.

Politimester: Thorkild Jacobsen.

Herunder sorterer: Bøder, jagttegn,
alimentationsbidrag, næringsvæsen,
hittegoods, pas, sundhedsvæsen.

Politistation

Tinghuset, Torvet, Hillerød.

Tlf. 26 14 48 med omstilling til samtlige kontorer.

Politikontoret

Helsingørsgade 17–19, Hillerød.

Tlf. 26 14 48.

Kontortid: 10–15. Lørdag lukket.

Kriminalpolitiet

Tinghuset, Hillerød.

Kontortid: 8–17, lørdag 8–12.

Åben for opringning hele døgnet.

Kriminalkommissær Aage Jensen.

Motorkontoret

Tinghuset, Hillerød.

Kontortid: 10–15. Lørdag lukket.

Overassistent C. W. Hornemann.

Justitsministeriets bilinspektør

Ingeniør K. H. Pelle, Selskovvej 25,
Hillerød. Tlf. 26 63 57.

Landoverbetjent

P. Madsen, Rugvænget 38, Allerød.
Tlf. 27 34 48.

Postnumre

3600 Frederikssund

3300 Frederiksværk

3330 Gørløse

3400 Hillerød

3320 Skævinge

3550 Slangerup

3310 Ølsted

Post- og Telegrafvæsenet

Postkontoret, Skævinge.

Tlf. 28 80 14.

Gørløse postkontor, Gørløse.

Tlf. 27 80 77.



*Hist hvor vejen slår en bugt
i Meløse*

TLF. 28 81 48
 VOGNMAND . BORUPVEJ 44 . SKÆVINGE
RICHARD HANSEN

KUL - KOKS - BRIKETTER
 BRÆNDSÆLSOLIE-PETROLEUM
 DALSDØ-GAS
 STEN OG GRUS LEVERES ...

Tlf. 28 80 35
JØRGEN HANSEN
 SKÆVINGE AUTOVÆRKSTED

OG REPARATION

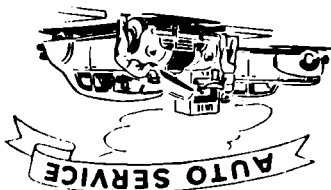

Benzin - Olie



Retsvæsen

Skævinge kommune hører under Hillerød retskreds.

Dommerkontor

Slotsgade 16, Hillerød.

Kontortid 9-15, lørdag 9-12.

Tlf. 26 36 66.

Dommer Feilberg Jørgensen.

Ordinær retsdag, hvor nye, civile sager indbringes for retten: Torsdag kl. 10.

Tinglysningskontoret

Slotsgade 16, Hillerød.

Tlf. 26 36 66.

Kontortid 9-15, lørdag 9-12.

Retssalene, Tinghuset. Tlf. 26 14 48.

Arresthuset. Tlf. 26 06 60.

Rettelser og tilføjelser

Ønsker om ændringer m. v. i »Velkommen til Skævinge kommune« bedes rettet til: Kommunekontoret, Tlf. 28 83 16*.

Rottebekæmpelse

Henvendelse: Kommunekontoret.

Tlf. 28 83 16*.

Rutebiler

Følgende ruter passerer gennem kommunen: Hillerød-Skævinge-Frederikssund. Hillerød-Gørløse-Frederikssund-Roskilde-Hillerød-Frederiksværk.

Med hensyn til afgangstider, linieføring m. m. henvises til køreplan.

Skatterådet

Frederikssund skattekreds.

Skatterådsformand: Hartvig Petersen, Jernbanegade 24, Frederikssund.

Tlf. 31 12 12.

SKOLEVÆSEN

Skoledirektionen for Frederiksborg amt: Amtskontoret, Skovledet 101, Hillerød. Tlf. 26 66 00.

Ekspeditionstid: 10-15. Lørd. lukket.

Formand for skolekommissionen:

~~Revisor Hans Jensen, Kappelshov, Hillerød. Tlf. (268) 71.~~ *Erhard Iul*

Skævinge forbundsskole *Raul Oles*

Nyvej 12, Skævinge. *3730 Gørløse*

Tlf. 28 81 97.

Skolen er købstadordnet med realaf2

deling samt 8. og 9. klasse.

Skolen er opført i 1954.

Antal elever: Ca. 300.

Skoleinspektør: Ib Rønsholdt.

Viceinspektør: Kurt J. Jensen.

Skolepedel: Chr. Jensen.



Gørløse skole



Moderne specialværksted
for autoopretning

KAROSSERiarBEJDE
PLADEARBEJDE

Bent's Autoopretning

Engvej . Gørløse
Tlf. 27 81 99

Vi ordner også skadesanmeldelser for Dem ...

Deres bil i gode hænder ...

SMØRING
OLIE
AUTO - TILBEHØR
TRAKTOR - &
AUTO - REPARATIONER



GØRLØSE MOTOR CO.

Gunnar Frimodt Hansen
Hovedgaden 40 - 3330 Gørløse - Tlf. (03) 27 81 18

Gørløse skole
Strøvej, Gørløse. Tlf. 27 81 04.
Skolen er opført i 1966.
Antal elever: Ca. 95.
Førstelærer: Chr. J. Schultz.

Lille Lyngby skole
Meløse, Skævinge, tlf. Arresø 84.
Førstelærer: Erland Carlsen.

Sigerslevøster skole
Sigerslevøster, Frederikssund.
Førstelærer: J. C. Jensen.
Tlf. Sigerslevvester 127.

Gymnasieundervisningen foregår på
Frederiksborg Statsskole, Hillerød.

Skoletandpleje

Henvendelse på de respektive skoler.
Kommunen har skoletandklinik fælles
med Frederiksværk kommune.

Skorstensfejmester

Poul Hansen, Kingosvej 21, Slange-
rup. Tlf. 33 33 39.

Jørgen Bredgaard Jensen, Møllebak-
ken 5, Ramløse, Helsingø, tlf. 29 43 86.

Snerydning og grusning m. v.

henvører under Teknisk Forvaltning:
Henvendelse til kommunekontoret el-
ler til vejformand Hans Chr. Olsen,
Borupvej 3, Skævinge. Tlf. 28 81 34.

Formand for Teknisk Udvalg:
Gdr. Olaf Mortensen, »Kaningård«,
Gørløse. Tlf. 27 81 66.

Socialkontor

Kommunekontoret, Harløsevej 20,
Skævinge. Tlf. 28 83 16.

Socialudvalget

Formand: Borgmester K. S. Larsen.
Træffes bedst tirsdag 10–12 og tors-
dag 14–17.

Sparekasser

Sparekassen København-Sjælland
Skævinge afd., Grimstrupvej 3, Skæ-
vinge. Tlf. 28 81 72.

Eksp. 10–15, fredag tillige 17–19,
lørdag lukket.

Sundhedskommission

Formand: Dyrklæge H. Ulsø.
Strøvej 31, Skævinge.
Tlf. 28 81 12.

Sundhedsplejerske

Sundhedsplejersken henvender sig i
hjem, hvor der findes spædbørn, og
tilbyder sin assistance, der er gratis.
Fru Hanne Falk Hansen, Nyvej 10,
Bloustrød, Allerød. Tlf. 27 34 55.

Træffetid: Bedst 8–9.



Idyl i Ll. Lyngby

Borup Andelsmejeri

TLF. 27 80 08 - 27 81 88

MÆLK

FLØDE

SMØR

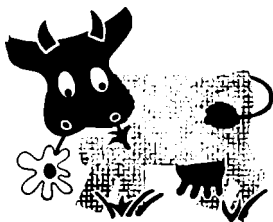

Velkommen hos
Deres



Kolonial . Vin . Tobak

Erik Nielsen - Gørløse

Telf. (03) 27 80 30

Svangerskabsundersøgelse

Enhver vordende moder kan gratis hos sin læge få foretaget 3 undersøgelser til forebyggelse af svangerskabsulemper, og hun kan ligeledes blive undersøgt 7 gange af en jordemoder.

Syge- og plejehjem

Syge- og plejehjemmet
Harløsevej 18, Skævinge.
Tlf. 28 80 36.

Hjemmet har plads til 53 beboere. Heraf 19 på sygeafdelingen.

Henvendelse om optagelse på hjemmet sker til bestyrelsens formand, borgmester K. S. Larsen.

Bestyrerinde: Fru C. Petersen.
Tlf. 28 83 95. (Privat).

Sygehus

Se under hospitalsvæsen.

Sygekasse

Skævinge Sygekasse
Sygekassekontoret, Birkevej 29,
Skævinge. Tlf. 28 81 07.

Sygepleje

Se under hjemmesygepleje.

Tandlæger

Der henvises til tandlægerne i Hillerød og Frederiksværk.

Tinglysningskontor

Se under retsvæsen.

Tuberkulosestation

Frederiksborg Amts Centralsygehus,
Hillerød. Tlf. 26 15 00.

Udstykninger

Henv. kommunekontoret.

Ungdomsklubben

I ungdomsgården, Borup, pr. Skævinge, er alle unge mellem 14 og 18 år velkommen til åbne klubaftener.

Ungdomsleder: John Ibsø.

Valgkreds

Skævinge kommune hører til Frederiksborg amts 4. opstillingskreds, Frederiksværk-kredsen.

Vedr. kommunale valg er kommunen opdelt i 4 valgkredse:

Skævinge – Gørlose – Strø og Lille Lyngby.

Vandforsyning

Forsyningen bestrides af:

I/S Skævinge Vandværk

I/S Gørlose Vandværk

I/S Meløse Vandværk

I/S Æbelholtsvang-Kappelskov Vandværk

Store Lyngby Vandværk

Strø Vandværk

Sigersløvøster Vandværk

Vejafstande i Danmark

Se kortet side 43.

Vej- og kloakvæsen

henrører under teknisk forvaltning. Henvendelse på kommunekontoret eller til:

Vejformand Hans Chr. Olsen,
Borupvej 3, Skævinge.
Tlf. 28 81 34.

Kommunens samlede vejnet er på ca. 56 km.

Vielse

Se under kirkevæsen.



*Man taler om
Deres udseende...*

VELKOMMEN I

Salon Elly

v/ RIGMOR NIELSEN

GØRLØSE · TLF. 27 81 65



Alting
i EL-ting

Se vor
udstilling

Aut. el-installatør IB OLSEN
Engvej, Gørløse
Telefon Gørløse (03) 27 81 10

Overmontør L. NIELSEN
Telefon (03) 26 40 81

Montør ÅGE FISKER
Telefon (03) 27 84 14

Aut. under: NESA - NVE - SEAS
EFFO - Hillerød - Frederikssund
Kbhvns. Belysningsvæsen
Frederiksværk · Helsingør

**Benyt vore radiostyrede
servicevogne**

Gørløse installationsforretning

UDVALG, NÆVN OG KOMMISSIONER

Bygningsrådet

Fmd.: Borgmester Kaj Sommer Larsen
Anker Christiansen
Aage Larsen
Jørgen Petersen
H. Løvdal Petersen

Byplanudvalget

Fmd.: Borgmester Kaj Sommer Larsen
Jens Andersen
Erland Carlsen
Alfred Mortensen
Flemming Munck Mortensen

Økonomiudvalget

Fmd.: Borgmester Kaj Sommer Larsen
Alfred Mortensen
Erland Carlsen
Jens Andersen
Flemming Munck Mortensen

Ligningskommission

Fmd.: Borgmester Kaj Sommer Larsen
Jens Andersen
Alfred Mortensen
Olaf Mortensen
Flemming Munck Mortensen

Skolekommission

Fmd.: Revisor Hans Jensen,
Kappelskov, Hillerød.
Tlf. Nøddehøj 71.

Socialudvalg

Fmd.: Borgmester Kaj Sommer Larsen.
~~Særlige 14 kommunalt ansatte med-~~
~~lemmer.~~

*dir. Alfred Mortensen
medlemmer, Poul Olesen*

Sundhedskommission

Fmd.: Hans Ulso
Gunnar Hansen
Carlo Christiansen

Ungdomsnævn

Fmd.: Brandmand Poul Olesen

Vej- og kloakudvalg

Fmd.: Gårdejer Olaf Mortensen

Fredningsnævn

Fmd.: Gårdejer Olaf Mortensen

Hegnssyn

Fmd.: Brandmand Poul Olesen

Landvæsensnævnsmedlemmer

Fmd.: Parcelist Jens Andersen

Civilforsvarsudvalget

Fmd.: Erik Klog
Flemming Munck Mortensen
Johanne Nyholm Olesen

Teknisk udvalg

Fmd.: Olaf Mortensen
Alfred Mortensen
Jens Andersen
C. V. Antvorskov
Erik Klog

Udvalget for faste ejendomme

Økonomiudvalget

Udvalget for kulturelle anliggender

Økonomiudvalget

”Hellehus”

ELSE & ARNE PEDERSEN

**Brød - Mejeriprodukter
Vin - Spirituosa - Konfekturer**

LYSTRUPVEJ 4 . GØRLØSE . TLF. 27 81 87

- **Deres køkken i mange, mange år skal stå,**
- derfor kom hvor den bedste kvalitet De for rimelig pris kan få.
- **Besøg KRISTINA KØKKENETs udstilling**
- **Engvej Gørløse tlf. (03) 27 82 33**
- Forlang gratis brochure.
- Forlang uforbindende tilbud.

KRISTINA KØKKENET
Engvej 3330 Gørløse
Tlf. (03) 27 82 33.

FORENINGSREGISTER

Grundejerforeninger

Meløse Grundejerforening

Formand: Ant. Gustavussen, Nyvej 43,
Meløse. Tlf. Arresø 217.

Grundejerforeningen »Solparken«

Seniorsergent K. Wulff Hansen,
Solparken 18, Skævinge.
Tlf. Arresø 191.

Store Lyngby Grundejerforening

Formand: Repræsentant Olaf Quist-
gaard, Tammosevej 20, St. Lyngby.

Ildrætsforeninger

Gørløse Skytte-, Gymnastik- og Ildrætsforening

Formand: Svend Olesen, Rosenvej,
Gørløse.

Ildrætsforeningen »Skjold«, Skævinge

Formand: ~~Jørgen Pilsgård, Petersen,~~
Skævinge. *Paul Erik Strø*

Politiske foreninger

Lille Lyngby Venstreforening

Formand: Gårdejer Aksel Jensen.
»Egholmgård«, Meløse, Skævinge.
Tlf. Arresø 62.

Radikale vælgerforening

Formand: Malerm. E. Andersen, Ny-
vej, Skævinge. Tlf. 28 80 97.

Konservativ vælgerforening

Formand: Kroejer G. Sigvartsen, Skæ-
vinge kro, Skævinge. Tlf. 28 80 06.

Socialdemokratisk forening, Skævinge

Formand: Typograf Preben Petersen,
Krogevej 14, Skævinge, tlf. 28 81 88.

Venstre vælgerforening

Formand: Gdr. Kaj Sommer Larsen,
Borupvej, Skævinge.

Andre foreninger

Dansk Arbejdsmands- og Specialarbej- der-Forbund.

Strøvej 26, Skævinge, tlf. 28 84 62.

Åbningstid: alle hverdage 9-10, fre-
dag tillige 16-18.

Skævinge Borgerforening

Formand: Forvalter H. Porsgård,
Strøvej.

Skævinge. Tlf. 28 82 15.

Gørløse Borger- og Grundejerforening

Formand: Mekk. Niels T. Larsen, Ny
Kurreholmvej 9, Gørløse. Tlf. 27 81 55.

Skævinge og Omegns Husholdnings- forening

Formand: Fru Karen Bækgaard,
Nyvej 3, Skævinge.

Gørløse og Omegns Husholdnings- udvalg

Formand: Fru Karla Olsen, Kurre-
holm, Gørløse, tlf. 27 81 54.

Hjemmenes aften i Strø og Gørløse

Viggo Petersen, Amalievej 7, Gørløse.
Tlf. 27 82 37.

KFUM-spejderne

Britha Petersen, Amalievej 7, Gørløse.
Tlf. 27 82 37.

Gørløse Søndagsskole

Lorna Skytt Andersen, Amalievej 25,
Gørløse. Tlf. 27 81 19.

KFUK-spejderne

Ole Thøstesen, Amalievej 27, Gørløse.
Tlf. 27 83 49.

Lækkert smørrebrød
udbringes

*Ude er godt -
men hjemme er bedst -
til en fest*

Kolde borde

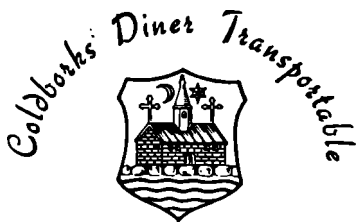

Kongensgade 7. Slangerup. Tlf. 33 45 70

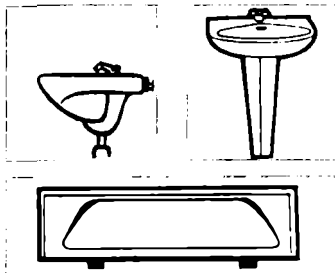

Sanitet
Varmearbejde
Tagdækning
Blikkenslagermester

JØRGEN KJÆR JENSEN

Amalievej 26 . Gørløse
Tlf. (03) 27 82 39

VEJAFSTANDE I DANMARK

SIGNATURFORKLARING

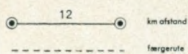

BORNHOLM

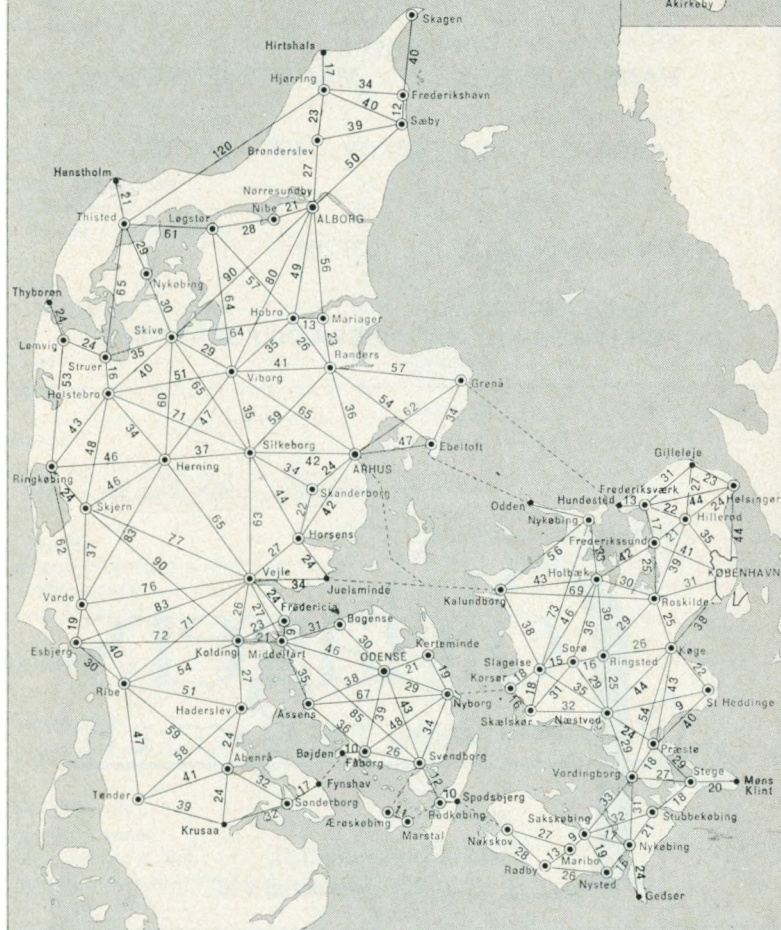
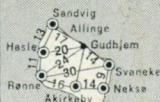

REVISORERNE
HANS P. JENSEN MARGIT JENSEN

"AAGAARD" . KAPPELSKOV . 3400 HILLERØD

Telefon Nøddehøj 71, drej (03) 268

**REGNSKABSFØRING
FOR LANDBRUG, HÅNDVÆRK OG FORRETNING**

**Føldagers**
PLANTESKOLE

Frederiksværksgade 191
Tlf. (03 - 268) Nøddehøj 140

ANNONCØR-REGISTER

Assurance

Nye Danske kortet

Autoopretning

Bent's Autoopretning 34

Autoreparation

Caltex Autoservice 34

Gørløse Motor Co. 34

Skævinge Autoværksted 32

Aviser

Frederiksborg Amts Avis 46

Bager

»Hellehus« 40

Banker

Andelsbanken A.m.b.a. 12

Frederiksborg Bank A/S Bagsiden

Belysning

Gørløse Installationsforretning 38

Holger Jensen 20

Ejnar H. Larsen 24

Biblioteket 14

Bilkkenslager

Jørgen Kjær Jensen 42

Brændselsolie

Richard Hansen 32

Julius Larsen & Søn Omsl. II

Hillerød-Skævinge Korn A/S 10

St. Lyngby Olie 22

Texaco A/S 48

Bygningsartikler

Everlite A/S 8

Hillerød-Skævinge Korn A/S 10

Bygningsnedkerl

Engvejens Bygningsnedkeri 40

Damefrisør

Salon Elly 38

Salon Tenna 28

Damekonfektion

Knud Jensen 2

Diner Transportable

Coldbork 42

Drengetøj

Tanghøj, Hillerød 4

EI-artikler

Holger Jensen 20

Gørløse Installationsforretning 38

Ejnar H. Larsen 24

Nesa 16

Fjernsyn

Skævinge Radio og TV 30

Valka Radio 18

Foderstofforretning

Hillerød-Skævinge Korn A/S 10

Forsikring

Nye Danske kortet

Glas og porcelæn

Palner, Hillerød 6

Frederiksborg Amts Avis
Frederiksborg Amts Avis
Frederiksborg Amts Avis
Frederiksborg Amts Avis
Frederiksborg Amts Avis

- deres lokale morgenavis - hverdag og søndag

Oplag: hverdag 36.580 søndag 42.995

Nettoplag: 2 halvår 1969 iflg. dansk oplagskontrol

Abonnementspris: 55 pr. kv. - 19,50 pr. md. (incl. søndagsudb.)

Kontor: Helsingørgade 6 - 8 - Hillerød

Redaktion - Ekspedition: Tlf. (03) 26 31 00



Skævinge - Gørløse jernbanestationer

Togforbindelser til Hillerød, - til Frederiksværk og Hundested,
med færgeforbindelse til Grenå og Rørvig.

Fra Skævinge, endvidere rutebilforbindelser til Hillerød og Frederikssund.

Køreplaner udleveres gratis på stationerne

Skævinge st. tlf. (03) 28 80 14

Gørløse st. tlf. (03) 27 80 77

— send billigt, send som banepakke!

FREDERIKSVÆRKBANEN

Grovvarehandel		Oliefyr	
Hillerød-Skævinge Korn A/S	10	Texaco A/S	34
Hørreekvipering		Planteskole	
Tanghøj, Hillerød	4	St. Lyngby Planteskole	28
Isenkram		Foldagers Planteskole	44
Palner, Hillerød	6	Radio og fjernsyn	
Jernbane		Skævinge Radio og TV	30
Hillerød Privatbaner	46	Valka Radio	18
Kolonial		Revisor	
Erik Nielsen	36	Hans P. Jensen	44
Skævinge Brugsforening	26	Margit Jensen	44
Skævinge Købmandshandel	30	Smørrebrød	
Køkkener		Coldbork Diner Transportable	42
Kristina Køkkenet	40	Vin og tobak	
Malermester		Erik Nielsen	24
Elmer Andersen	24	Skævinge Købmandshandel	30
Mejeri		Hellehus	40
Borup Andelsmejeri	36	Vognmand	
		Richard Hansen	32
		Knud Andersen	26

Udgiver: Forlaget Jørgen Mostrup, Hestemøllestræde 6, 1464 København K, tlf. (01) 14 28 10. Tilrettelagt i samarbejde med Skævinge kommune. Forlaget påtager sig intet ansvar for fejl eller mangler, der trods al anvendt omhu måtte være i VELKOMMEN TIL SKÆVINGE KOMMUNE. Copyright 1970. Mostrups Forlag. Uddrag og eftertryk ikke tilladt.

Vor mand i Skævinge kan spare Dem for den sidste del af flyttebesværet

Drej (03) 26 26 42 - og lad ham finde ud af ,

om Deres forsikringer passer til de nye forhold

(og pristalsstigningerne).

Måske skulle De også

lade ham undersøge, om

De kan få det hele

samlet i en

Nye Danske-Forsikringsplan



**Vor mand i Skævinge, træffer De på telefon (03) 26 26 42
Afdelingskontoret, Frederiksværksgade 6 B, 3400 Hillerød**

SKÆVINGE KOMMUNE

- kommunegr.
- sognegr.
- kystlinje
- hovedvej
- landevej
- jernbane
- ~ fl, bæk
- ▨ større by
- by
- landsby
- ⊕ kirke
- ⊕ sygehus
- ⌂ skole
- off. kontor
- feriehjem
- △ se påskrift
- ⊗ skov
- ⊗ mose
- AAA plantage

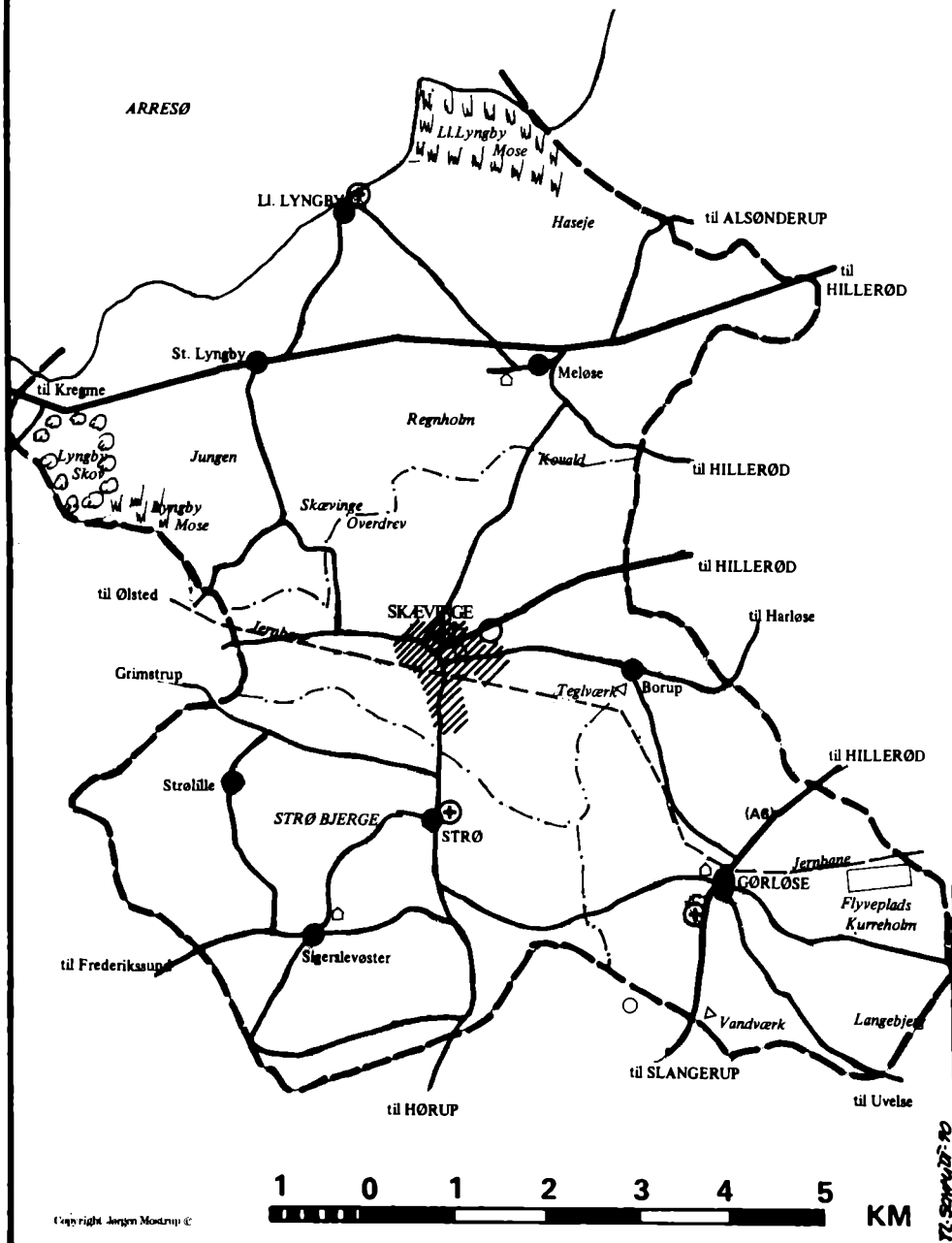

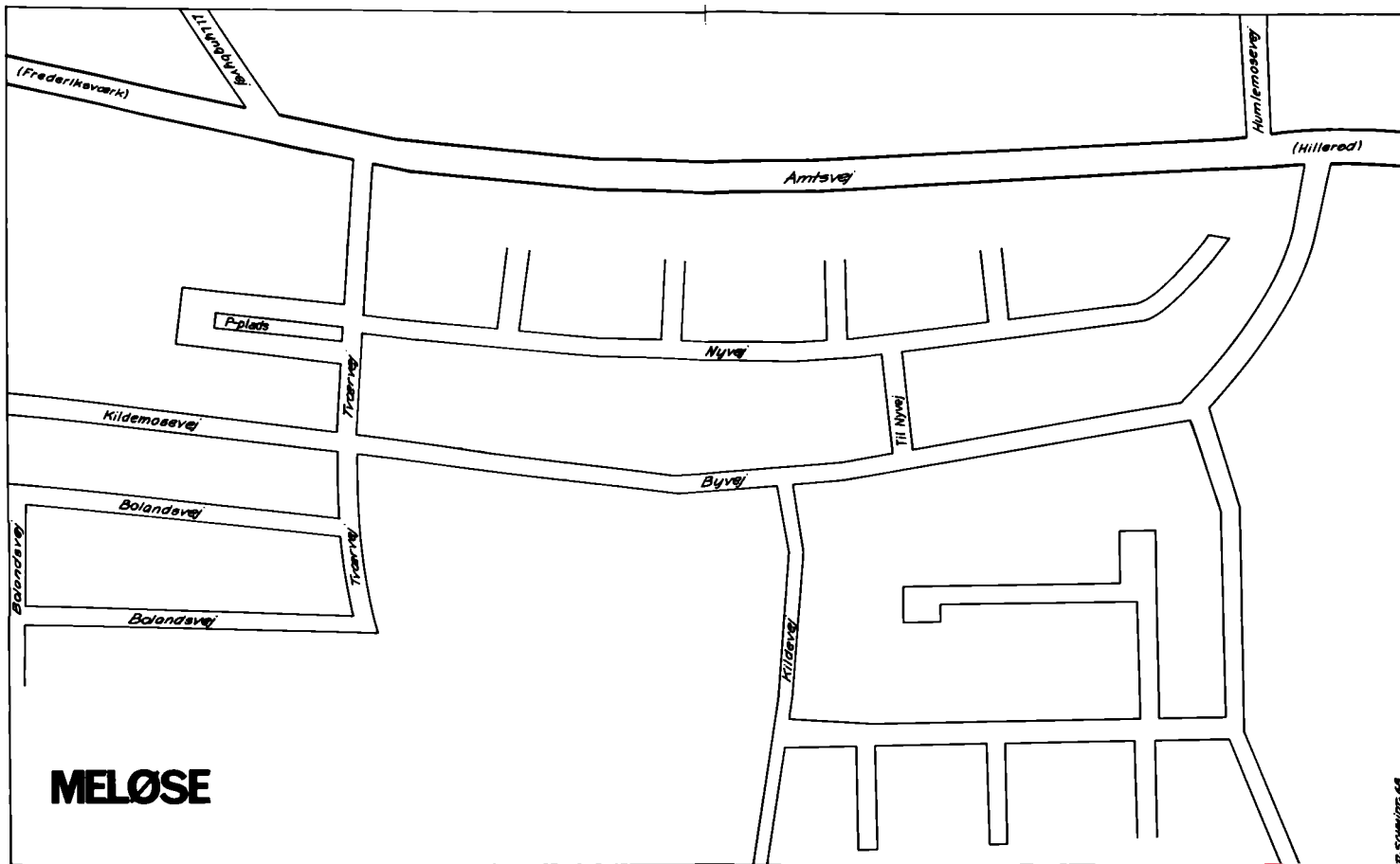

(Frederiksværk)

Til Kjøbenhavn

Hullemosevej

(Hillerød)

Amtsvej

Plads

Nivvej

Kildemosevej

Traarvej

Til Nyvej

Byvej

Balandsvej

Balandsvej

Traarvej

Balandsvej

Kildesvej

MELOSE

18.5.2012 nr. 48

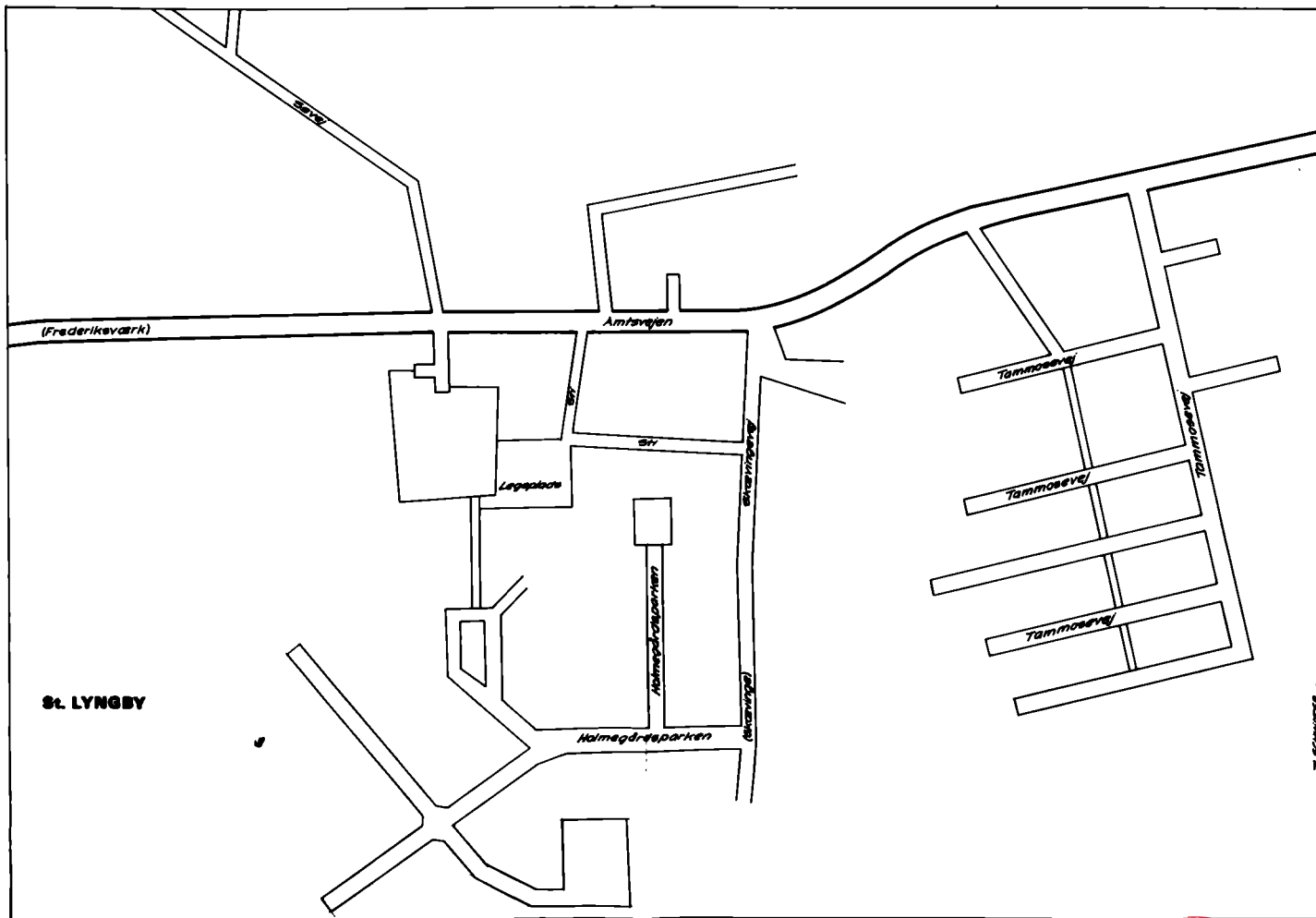

St. LYNGBY

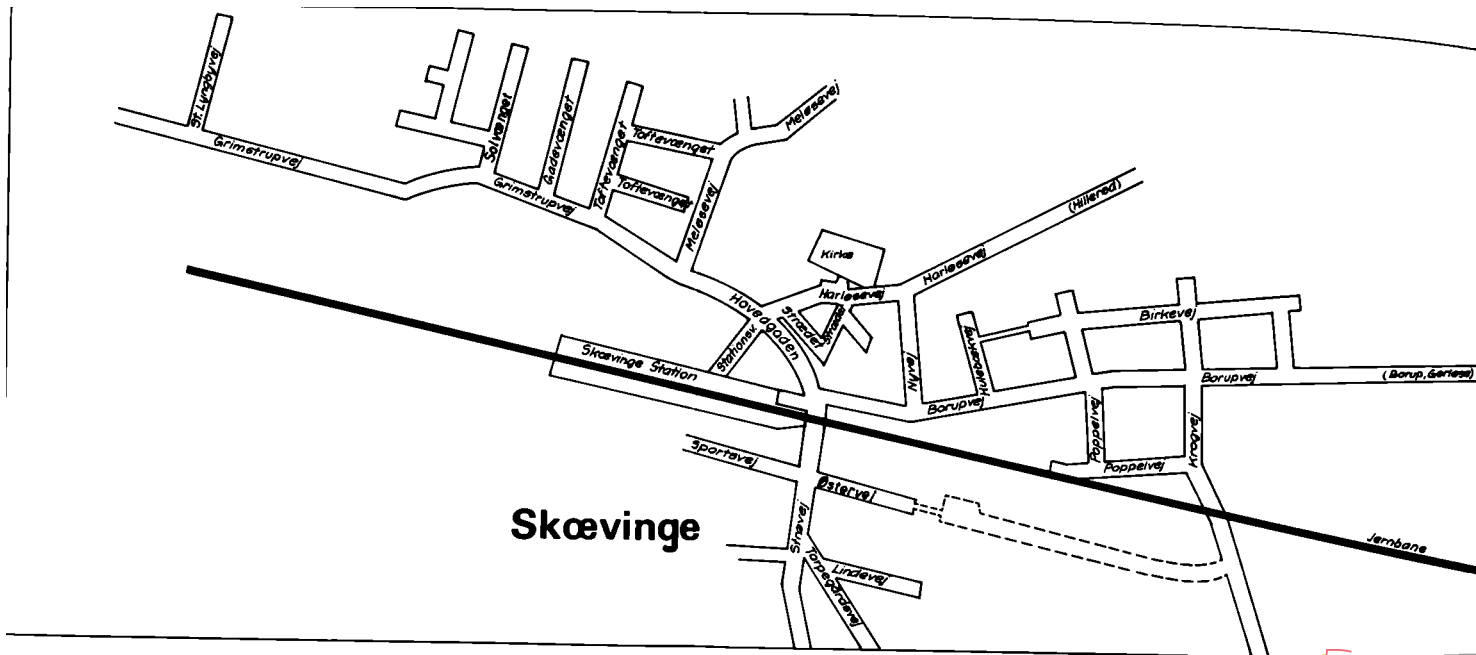

Gørløse

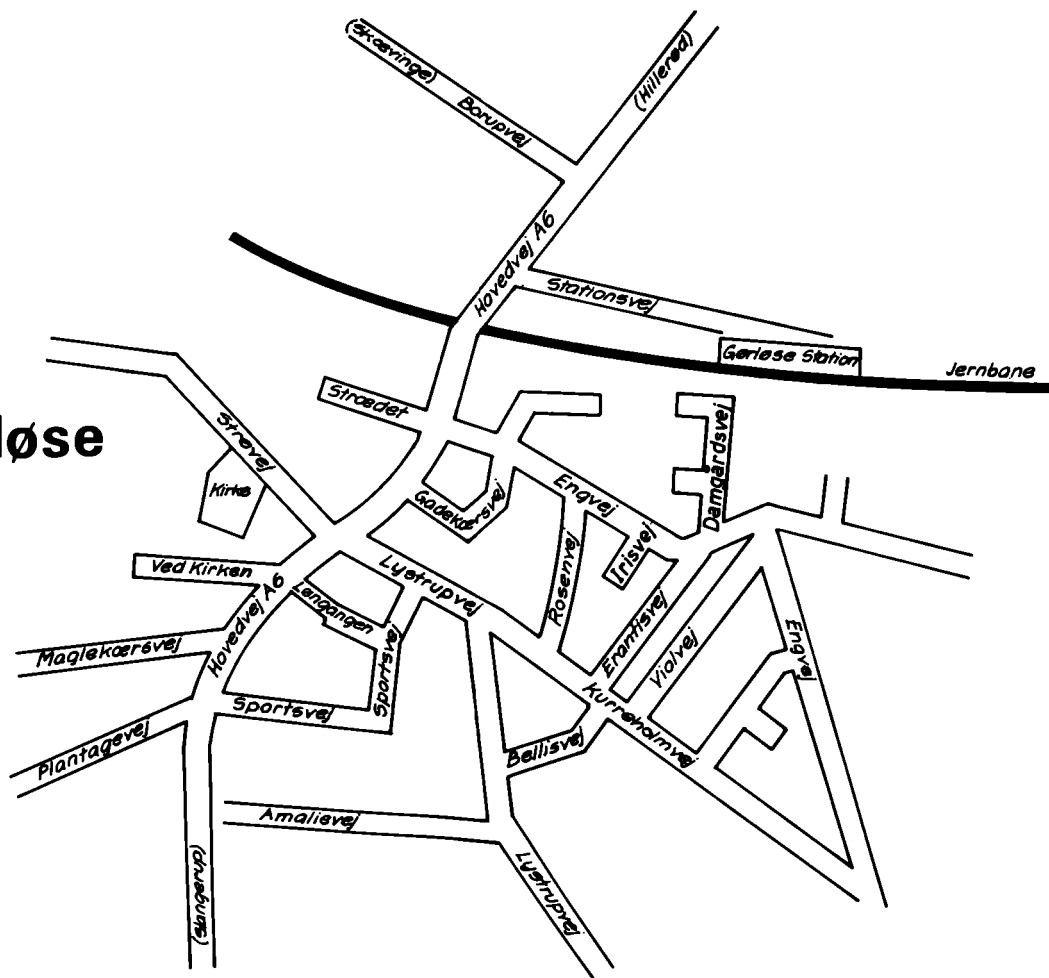

Bank-service i hele kommunen

SKÆVINGE BANK

Filial af Frederiksborg Bank A/S
Daglig 10 - 15
fredag tillige 16 - 18
tlf. 28 81 50

GØRLØSE BANK

Filial af Frederiksborg Bank A/S
man, tirs, tors, fredag 14 - 16
onsdag 9 - 11
tlf. 27 81 96



Aktiv for egnen