



Danskernes Historie Online

Danske Slægtsforskeres Bibliotek

Dette værk er downloadet fra Danskernes Historie Online

Danskernes Historie Online er Danmarks største digitaliseringsprojekt af litteratur inden for emner som personalhistorie, lokalhistorie og slægtsforskning. Biblioteket hører under den almennyttige forening Danske Slægtsforskere. Vi bevarer vores fælles kulturarv, digitaliserer den og stiller den til rådighed for alle interesserede.

Støt vores arbejde – Bliv sponsor

Som sponsor i biblioteket opnår du en række fordele. Læs mere om fordele og sponsorat her: <https://slaegtsbibliotek.dk/sponsorat>

Ophavsret

Biblioteket indeholder værker både med og uden ophavsret. For værker, som er omfattet af ophavsret, må PDF-filen kun benyttes til personligt brug.

Links

Slægtsforskernes Bibliotek: <https://slaegtsbibliotek.dk>

Danske Slægtsforskere: <https://slaegt.dk>

AABENRAA STATSSKOLE
1920 — 1970

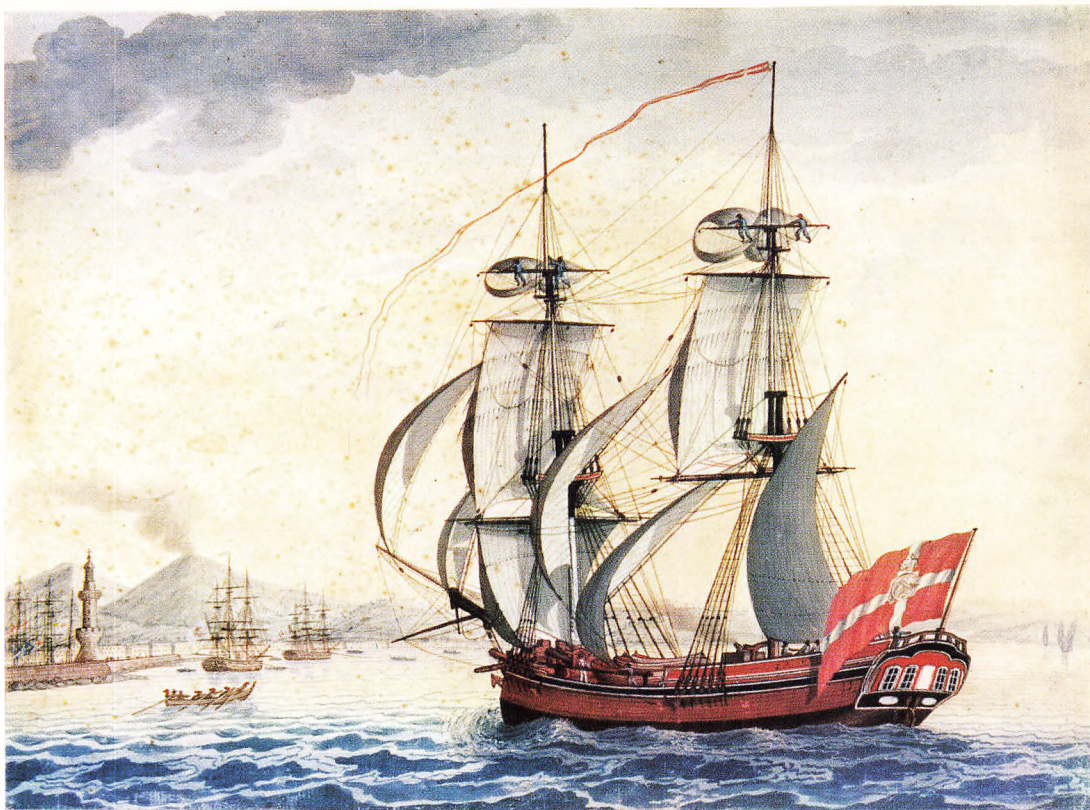

AABENRAA STATSSKOLE 1920-1970



UDGIVET AF AABENRAA STATSSKOLES SAMFUND

1971

»Aabenraa Statsskole 1920–70« er sat
med Garamond og trykt i 1500 ekspl.
i Aabenraa Bogtrykkeri.
Klicheer: Esbjerg Klichfabrik.
Redaktion: Esther Buchreitz, Carlo Daus-
Petersen, Preben Sørensen, Frands
Gregersen.

Til udgivelsen af denne bog har »Aabenraa
Statsskoles Samfund« modtaget støtte fra
undervisningsministeriet, de sønderjyske køb-
stæder og amter samt landsdelens banker og
sparekasser.

Indholdsfortegnelse

Forord	7
Georg Buchreitz: Skolen her, skolen der og skolen alle vegne ...	8
Skolen før 1920 (billedserie)	15
Hans Georg Heidemann: Finks universitet	17
Johannes Silvanus: Et tilbageblik	19
Emilie Hopff Andersen: Min skole	21
Træk fra skolens dagligliv (billedserie)	23
O. E. Krarup: Historien om billedet, der blev væk	28
Glimt fra skolen ca. 1930 (billedserie)	31
Bent Thomsen: Et tilbageblik	36
Georg Buchreitz: Tale ved 50 års jubilæet	38
Skolen i dag (billedserie)	43
Elevstatistik 1920–1970	48
Dimittendtal 1920–1970	49
Aabenraa Statsskoles alumnat (billedserie)	51
Elevbiografier	54
Aabenraa Statsskoles lærere 1920–1970	183
Register	194

Forord

Vi har i bestyrelsen forsøgt at skabe et skrift, der giver et billede af vor skole gennem 50 år.

Det har ikke været let, fordi den fuldstændige biografi over dimittender, som bogen skulle indeholde, ikke har givet det resultat, vi havde ønsket.

Alligevel er det vort håb, at den vil være et minde om den tid, man husker som en lykkelig del af ens tilværelse.

P. b. v.

Hans Schmidt



Vandbærersken af Adam Paulsen

Skolen her, skolen der og skolen alle vegne

Tale ved indvielsen af nybygningerne 28. april 1969

Nu er vi så – også formelt – herre i eget hus. Det siger vi tak for: til ministeriet, der har betalt, til byggeudvalget, der har programmeret byggeriet, til byen, der har hjulpet hver gang, der blev bedt derom, til teknikerne, der har redigeret byggeriet, og til håndværkerne, der har realiseret det, til alle, der har rakt ånd og hånd til disse huses rejsning.

Ved genforeningen forelå der fra den prøjsiske stat et vagt løfte om, at man ville indrette et gymnasium i Apenrade. Dette løfte holdt den danske stat glad og gerne. Den kongelig-prøjsiske realskole omdannedes til Aabenraa Statsskole. Man brugte som hovedbygning realskolens grimme bygning i Forstallé og inddrog den Präparandenanstalt, der siden 1914 havde arbejdet i Callesensgade. Disse to huse er stadig led i vor skole. Hovedbygningen er fra 1905, ret rummelig, og i de første mange år var der god plads. Skolen åbnede 23. august 1920, og i nogle afviklingsår havde den også en tysk afdeling. Den var i en årrække byens og egnens eneste examensskole, havde efter tidens forhold en overmåde stor mellem- og realskole (3 spor), men gymnasiet vedblev at være af beskeden størrelse. For alvor har dette først ændret sig efter 2. verdenskrig, og denne ændring er et fænomen, der kan beskrives i en almen skolehistorie, og er ikke specielt for nogen enkelt gymnasieskole. Nu er vort gymnasium, som de normalt er i Danmark, og realafdelingen er skåret ned til ét spor som ved andre statsskoler.

I 1937 byggedes en gymnastiksal til pigerne, men ellers blev byggeri ikke nødvendigt før det, som vi i dag har fået beretning om. Vi kunne endog indrette fagklasser af tåleligt udstyr og form i de gamle bygninger, da matematisk linie indførtes, men efterkrigstidsvæksten gjorde byggeri bydende nødvendigt, og vi måtte vente længe på at få det. Det var for kollegiet egentlig en meget streng tid; mens eleverne, der ikke kendte andet, vist ikke mærkede det, i alt fald aldrig lod sig mærke med det. Vi tog nybyggeriet i brug, efterhånden som det blev færdigt, presset som vi var, og en fast dato for indflytning i det nye har vi altså ikke.

Da vi var godt og vel færdige, dumpede HF ned i hovedet på os. Direktøren ringede, om vi kunne tage et HF-kursus, og jeg svarede, at det kunne vi, hvis vi fik flere lærere og flere lokaler. En del af lærerne har vi fået. Det kniber – der er jo endnu lærermangel på det gymnasiale plan – og det kniber især, fordi gymna-

siet samtidig er i væxt. Og lokalerne har vi jo nu – i dag – fået løfte om snart at måtte få. HF-kursus er ikke kommet til os på vort initiativ. Som sagt: *det dumpe ned i hovedet på os* for to år siden. I dag vil jeg godt – trods mangler og vanskeligheder – sige, at det *faldt i vor turban*. HF bliver helt sikkert en berigelse af hele vort undervisningssystem.

Kostafdelingen – alumnatet – derimod har vi bedt ministeriet om at måtte få. Så langt nede i vore arkivalier, at jeg i årevis ikke har set den, ligger en skrivelse herfra, konfirmeret af skolerådet, med forslag om oprettelse af en kostafdeling ved Aabenraa Statsskole. Skrivelsen er dateret *februar 1942*. Vi vidste da godt, at der ikke ville blive bygget i krigens tid, men vi ville dels for os selv bekræfte vor tro på, at krigen fik en lykkelig udgang, dels gerne pege på, at vor skole ligger i grænselandet, der gerne ser gæster fra andre egne. Der er i tidens løb ofte mindet om denne skrivelse, og forældrenævn og byråd har flere gange understreget – også ved tilbud af værdi – at man var enig med os på skolen om det ønskelige i en sådan udbygning af vort skolevæsen. Jeg er mig helt bevidst, at også andre faktorer end vort initiativ har fået ministeriet til at realisere tanken. Nu har vi snart i et skoleår kørt dette tog, og vi får vel overvundet børnesygdommene inden så længe.

Vi har altså nu en helt udbygget gymnasieskole – og jeg synes allerede, at hertil hører et HF-kursus, og vi kan formentlig 1970–71 begynde at tænke på en yderligere linieinddeling. Det kan ske, når vi har elever nok – og det får vi, – lærere nok – og dem håber vi på – og tilstrækkelige lokaler, og de er os nu lovet.

Så må vi, elever og lærere – prøve at få det bedst mulige ud af de faciliteter, der er budt os. Vi håber at kunne overbevise de unge om, at gymnasietiden og HF-tiden er en berigelse og en begunstigelse af umådelig vægt; og at overbevise dem om dette kan i måske i vor tid være meget svært.

Da jeg i 1921 kom i gymnasiet, vidste jeg, at det var et umådeligt privilegium. Mine forældre måtte pålægge sig afsavn for at muliggøre det, og jeg følte mig begunstiget. Jeg kunne dengang ikke formulere det, som jeg nu kan: *Den, der får lov at læse, og som læser, lever dobbelt*.

Helt siden systemskiftet – vil De være nøjagtig: siden 1903 – har der været en demokratiseringsproces i gang i vort skolevæsen, langsomt i den højere skole. De politikere og skolemænd, der i den forløbne del af vort århundrede har stået for den, fortjener respekt og megen tak. Man er ved at glemme det i dag, men dette værk er af umådelig og umålelig rækkevidde. Den demokratisering, man i dag taler om og demonstrerer for, er da ikke ligegyldig, men den havde slet ikke været mulig uden hin. Jeg synes, det er noget bittert, når man på universiteterne og andre steder »strejker« imod netop denne generation. Det er rigtigt, at den ældre generation *kun har demokratiseret adgangen til den højere uddannelse*, men det er nu heller ikke så lidet; det er oftest vanskeligere at få begyndt end at gå videre.

Selv valgte jeg i glæde og dybt engageret en lærergerning for at være med i forlængelse af det, der allerede var sket på dette felt. Og jeg har set meget ske.

Det er ikke så forfærdelig mange år siden, at forældrene betalte skolepenge, skoleskat, som den oftest kaldtes. Det er kun få år siden, at man gik over til at give gratis skolebøger, og det er endnu kortere tid siden, at Ungdommens Uddannelsesfond skabtes. I samme periode måtte der bygges, for når de økonomiske barrierer faldt, måtte tilstrømningen af elever blive større og der måtte nye skoler til for at opfange denne strøm. Denne fase er vi midt i. Jeg finder, at alt dette er respektabelt og rigtigt og demokratisk, og det ærgrer mig, at der ikke – midt i bestræbelserne for at komme videre – er nogle af de såkaldte aktivister, der kaster et taknemmeligt blik tilbage.

Ingen tror, at adgangsbetingelserne er helt i orden. Alle ved, at Ungdommens Uddannelsesfond har for få midler, og at dens organisation har brist, men alle burde vide, hvad der er gået forud for den situation, vi nu befinder os i. Og mangen »aktivist« burde i alt fald vide, at han eller hun ikke havde nogen levende chance for at være »aktiv«, om han eller hun ikke stod på deres skuldre, der politisk, organisatorisk og pædagogisk gik forud.

Ser jeg på vor elevliste, kan jeg let bevise, at mere end halvdelen af vore gymnasiaster og kursister ikke havde været her, hvis ikke denne demokratisering af adgangsmulighederne havde fundet sted.

Jeg er stadig taknemmelig for, at jeg selv fik lov at læse; jeg ved, at mit liv er blevet rigere deraf, og jeg er skuffet over de unge, der ikke forstår, hvilket privilegium der ydes dem. Jeg er enig med dem i mangt og meget, – og jeg ved, at de er anderledes, end vi var, da vi var unge, og at forholdene må tilpasses dette nye mønster. Jeg er skuffet over, at de unge mange steder ikke selv vil gå et skridt af vejen mod denne tilpasning, og jeg er skuffet over, at man blandt de unge studenter – manges politiske venstre-indstilling tiltrods – ikke forstår, at de skoler, de går i, de bøger, de læser, den understøttelse, de får, – i hovedsagen er betalt af danske arbejdere, der jo præsterer hovedparten af skattens mønt, af danske bønder, der for tiden ikke har meget at undvære, og af alle andre skatteydere.

Elsa Gress har i sin vurdering af de unges situation ganske kort sagt, at tidligere generationer har skabt de fordele, som (citater): »Sætter unge mennesker i stand til at leve bedre, uddanne sig bedre og kritisere bedre en foregående generationers unge, hvis de ellers gider benytte sig af fordelene«.

Jeg tror hun har ret. De har mange muligheder, som vi ikke havde, hvis de gider bruge dem. Demonstrationer er en form for ugidelighed.

Man dispenserer tankearbejdet og går på barrikaderne. Man dispenserer kritik og debat og stiller sig martialske op bag slagord.

Og *de små grupper*, der gør det, tænker nok slet ikke på, at de gør deres og deres læreres arbejdsplads og hele arbejdsklimaet skade. De tvinger os over i politibetjentens funktion, og det er ubehageligt for os – iøvrigt også for de virkelige politibetjente.

At skulle bære stav mod folk, man bærer sympati for, er en ækel situation.

Jeg er enig med de unge om, at mange reformer endnu er påkrævede, men nogle af deres metoder kan jeg ikke billige, og jeg finder dem ofte ukloge. At de ligefrem kræver *meningsmonopol* – alle andre og alle andres meninger fejles uden

argumenter bort, – giver kuldegysninger. Det minder desværre stærkt om den selvherlighed, der prægede fascismen i 30'erne.

Det hindrer ikke, at de unge kan have ret i, dels at adgangsmulighederne endnu ikke er helt, som de bør være, dels at der kunne være rimelighed i en ændring i skolens og andre undervisningsanstalters styreform, læremetoder, læsestof.

Må jeg sige, at nogle af dem, der har bidraget allermest til den undervisningsplan, vi nu har, fra allerførste begyndelse har ønsket den anderledes. Den er jo et kompromis. Nogle af os ønskede et gymnasium på 5 år; da vi ikke kunne få det, på 4 år, og vi fik et på 3 år. Vi ønskede et rigt spektrum af tilvalgsmuligheder og fik nogle linieinddelinger. Det *var* et fremskridt! Hvad hindrede et større skridt? Jeg kan sige det klart: ængstelse for, at alle unge ikke skulle få lært nok, nok til at klare studier, livsværk og egen meningsdannelse. Angst for at tvære noget godt – overmodent – ud måske og få noget umodent – om end måske godt i stedet. Vel også en vis konservatisme i pædagogiske anskuelser: *troen på belæringen*. Den deler mange af os i øvrigt med f. eks. Hans Scherfig, som man vel ikke anser for særlig skolevenlig.

Husker De hans tegning af den lille dreng foran en umådelig stabel af bøger –, fulgt af dette vers:

»Vist er du en lille dværg
foran videnskabens bjerg!
Men blir vejen dig for stejl,
da er det din lærers fejl.«

Vi lærere skal med værdifuld last nå et bestemt mål; og ved vi, at vi når det i tide ad den vante vej, så har vi ofte ikke mod til at vælge en anden, som måske var morsommere, men som man føler usikkerhed ved. Når vi bjergets top ad denne vej?

Studenterne kræver 50 pct. medbestemmelsesret.

Nogle svarer, at det er som ægget, der vil lære hønen. Jeg vil sige, at ganske vist kan ægget ikke lære hønen, men hønen burde nok lytte til kyllingens pip!

Andre svarer noget i retning af, hvad erfarne bjergførere siger til nybegyndere i fjeldvandring: »Hold mund, når I stiger.« Lad os imidlertid blot indrømme, at en vågen nybegynder kan have held til at finde en genvej, som en gammel bjergfører overser, fordi han altid har gået den forbi.

Men ellers! Ellers ved hønen mere om hønsegården end den kylling, der lige er hoppet af ægget. Og ellers ved den gamle bjergfører mere om alperne end turistene.

I øvrigt vil jeg om dette 50 pct. krav især sige, at det er agitorisk velformet, men ellers sært trekantet og lineært. Demokrati er debat mere end det er gruppedannelser.

Og så vil jeg øse lidt af mine erfaringers kar! Studenterne og eleverne i de højere skoler har ganske vist ikke 50 pct. medbestemmelsesret, men på alle væsentlige punkter 100 pct. *bestemmelsesret*. Den udøves ganske vist indirekte. Eleverne og studenterne på det universitet, jeg kender til, ved vist godt, at i mands minde er ingen ændring blevet indført, uden at den har skullet tjene netop deres tarv. Og ingen ændring, der er blevet foreslået, er forblevet ubesluttet, uden

at det var meningen dermed, ikke at slå noget itu for dem. Alle indre som ydre reformer har haft dette sigte; stramning i fagkravene er ikke gennemført, uden at man har vidst, at det var nødvendigt. Lempelser er ikke gennemført, før man var sikker på, at de kunne ske uden skade. Sigtet har altid været: at vogte de unges tarv, at sikre dem den viden, som tjener dem bedst, giver dem det redeligste grundlag for studium, virke og selvtænkning.

Det er glædeligt, at et stort flertal meget vel kan se dette; jeg har bemærket, at her finder man i alt fald de unge fra hjem, hvor det endnu er åbenbart, at der bydes dem et privilegium.

Derfor gør mange ældre sig skyldige i en utilladelig generalisering:

»Aktivisterne« er ikke alle ballademagere, mange er ærlige idealister, og hovedparten af de unge er ærlige arbejdere i Herrens vingård. Og også de stille i landet gør sig tanker, som vi ældre gør ret i og gør klogt i at søge at forstå. At de unge generaliserer, er vel ikke uforståeligt, men de ældre – vi ældre – bør i alt fald i erfaringernes lys vogte os for at skære alle over én kam.

Der er dem, der siger, at de unge blot er forkælede og bare vil vise sig, og dem er der jo også nogle af. Og nogle skal vel bare afreagere skuffelser f. eks. af studiemæssig art. Men jeg siger igen: Der er mange unge, der er anderledes, end vi var, og dette forhold tilbyder og kræver nye veje.

Dem må vi se at finde. Jeg tror, at vi finder dem, hvis vi argumenterer forstandigt med hinanden. Mindretallets krav på at styre i demokratiets navn, er mildest talt noget ejendommeligt noget. Og de voldelige demonstrationer er i virkeligheden tegn på svigtende revolutionær styrke. Det er så elementært, at det kan læses hos Marx. De skal ifølge ham komme som sidste led i revolten, ikke som første. Kommer de for tidligt, kalder de blot på reaktionen, og det er det, der er ved at ske her og andet steds i Europa. Hos os breder sig ord som: »Nu kan det snart være nok!« »Er det den slags, vi giver støtte af Ungdommens Uddannelsesfond!« Og folk på ansvarlige poster, der viser ungdomsoprørets positive indhold forståelse, får at vide, at de er slappe nikkedukker, at de ved deres eftergivenesskyld i det hele. Man gør sig i vrede så enøjet, at man kun ser de hjemlige problemer og overser, at de er paralleler til lignende i næsten international målestok.

Næsten! Nogle steder har de andet at tænke på. I USA har de visse steder smertelige erfaringer med de unge, der i misforstået demokrati – og børneforgudelse – har lært for lidt til at klare sig, de »svegne« børn. Vi har dem også – Sverige så vidt jeg kan se en del – der søger kompensation for mindreværdsfølelse i en vis – lad mig lave et nyt ord – ostentatisme.

Nogle af de tyske studenters aktivistledere lægger ikke skjul på – og nu skimtes det også hos os – at de vil udnytte tidens almindelige antiautoritære indstilling til »demokratisk« at få magten over f. eks. universitetet i Berlin. Og har de magten, så vil de udøve den. Og – de lægger ikke skjul på det – det bliver ikke efter vesteuropæisk demokratisk mønster. De folk ved, hvad de vil, og deres ungdomsoprør har klart politisk sigte.

Vi har lige været i Prag og set en smule til universitetet der. På trappeafsatsen på det filosofiske fakultet stod i en niche en gipsdødsmaske af *Jan Palach*, der

brændte sig selv i protest mod en fjende, der var åbenbar, – rullede ind i tanks og panservogne – og en usynlig fjende, der snigende sætter sig i manges sind, så de nøjes med at tænke de tanker, der står på de opslåede proklamationer. Han var en ungdomsoprører, og vi så, at de unge limede hyldestdigte op på væggen omkring dødsmasken, og at de bragte små blomsterbuketter. Hans grav er et valfartssted for mange unge.

Men samtidig sagde et par unge studenter til os, – uafhængigt af hinanden – at de længtes efter at få lov til at læse, læse uforstyrret, uden at være bundet af studenterstrejker, som de har sympati for, demonstrationer, hvis indhold de billiger, og møder, hvis emne interesserer dem.

Man undgår ikke at komme til at tænke på, at oprør er så meget – så meget forskelligt; ejheller på, at en del af Vesteuropas oprør politisk peger på et land, hvor deres oprør ikke ville blive tålt. Sådant undgår man ikke at tænke, når man står på Wenzel-pladsen i Prag.

Vist lever vi i en jævndøgnstid. Vist er det bydende nødvendigt for os at finde en ny begyndelse. Vist er det ikke blot atombomben, vi skal frygte. Og vist har ungdommen ikke ubetinget uret.

GB.

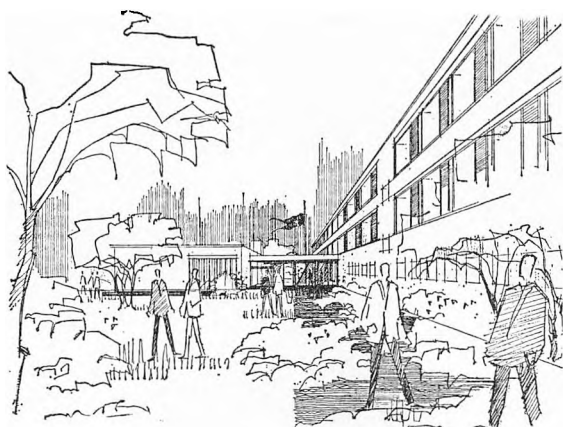

Programforside ved indvielsen af de nye bygninger 28. april 1969.



Skolen før 1920



Endnu står den tyske flagstang og rektorboligen flager sort, hvidt og rødt.



Forstallé som idyllisk villavej.



Engen ved Forstallé, før Købmandsskole, Brundlundsskole og Alumnat, var om vinteren en herlig skøjtebane.

»Finks universitet«

Det har man for sine gode vilje. – Blot fordi man låner redaktionen et billede fra »forløberen« til Aabenraa Statsskole, så bliver man straks tvangsindlagt til at skrive et stykke derom.

Men det er minimalt, hvad jeg kan huske. – Kan man for øvrigt forvente andet, når man mere end 50 år senere skal prøve at erindre, hvad man oplevede som 7 års purk.

Dog én ting husker jeg tydeligt. – Når jeg senere i min barndom og ungdom løb på den gamle borgmester Holger Fink, sagde han altid med sin knækkede stemme: »Nå, der har vi én af dimittenderne fra mit universitet«. – Derfor kom min første skole til at få denne betegnelse.

Når Fink oprettede denne private danske skole, var det for at udfylde et savn. De børn, der som jeg kom herved nordfra (selv kom jeg herved 1. september 1919), kunne selvsagt ikke følge med i tysk skole, og mange andre børn henede ville ikke begynde på et tidspunkt, hvor man vidste, at overgang til dansk skole snart forestod.

Skolen havde til huse i Finks ejendom på Klinkbjerg, hvor senere Frøforsynin- gen fik kontor, og da der kun var ét klasseværelse og én frk. Anna Hansen, og da samtidig eleverne var på ret forskellige alderstrin, var det nødvendigt at dele dem i to klasser på den måde, at ældste klasse gik om formiddagen og yngste (hvertil



jeg hørte) om eftermiddagen. – Og jeg husker, at jeg var meget utilfreds med denne ordning, for formiddagen havde man alligevel ikke rigtigt noget ud af, legemæssigt set, og eftermiddagen var som sagt optaget af skolegang.

Hvor effektiv skolen har været, er vel svært at bedømme i dag, men vi lærte da i hvert fald så meget, at de, der fra »Universitetet« blev overflyttet til statskolens underklasser efter genforeningen, alle kunne læse og skrive – for der var vitterligt elever, som kom andetsteds fra, som i statsskolens 2. underklasse måtte have ekstraundervisning i ABC'en.

En ting slår mig ved at se det gamle billede. – Så vidt jeg ved, er kun to af eleverne døde i de mellemliggende godt 50 år, men det er til gengæld brødre, nemlig i første række til højre, Hans og Carl Erik Høj, sønner af daværende bogholder Høj på Cimbria.

Og læg mærke til gutten ved siden af. – Man kan da tydeligt se på ham, at han tænker omtrent som så: »Jeg kan tillade mig at opføre mig, som jeg vil, for det er vel nok min fars forretning, denne her!« – Kan De i ham genkende én i dag ærverdige direktør fra Cimbria? – For øvrigt er han og Else Hansen (yderst til venstre) og undertegnede, så vidt jeg ved, de eneste, som stadig bor her i byen.

Som sagt, skolen opfyldte sin mission – at forberede eleverne til optagelse på Aabenraa Statsskole, hvilket bl. a. fremgår af den kendsgerning, at af de 141 elever, statsskolen mønstrede ved starten – fordelt i 12 klasser – kom ikke mindre end 67 elever i 2. og 3. underklasse. – Altså næsten halvdelen ($47\frac{1}{2}\%$) i netop de klasser, der blev rekrutteret fra »Finks Universitet«.

Hans G. Heidemann
D. f. F. U. 20.

Et tilbageblik —

Efter opfordring gives hermed en kort skildring af vor gamle skole, set med egne øjne af en af »de gamle«. Sagen er jo den, at jeg havde påbegyndt skolegangen, før den første verdenskrig brød ud, — i Løjt Kirkeby skole, — kom derefter på »Königlich preussische Realschule«, som jo blev omdannet til Aabenraa Statsskole i 1920. Samtidig blev »Mädchen-Mittelschule« nedlagt.

Åbningsdagen den 23. 8. 1920 fejredes på enkel vis. Vi sang den gamle kristelige dagvise, »Den signede dag«. Rektors tale husker jeg ikke, men derimod en anden ældre herre, som lignede »Kinken« (julemanden). Derefter gik vi under ledsagelse af klasselærerinden til klasseværelset for 1 Mb i det lille runde st. th. i den tidligere præparandbygning.

Så fulgte skoledagene og -årene, en tilpasningsproces som vel aldrig blev fuldført for mit vedkommende. Tyskbogen begyndte med ordene »Ich bin ein Däne,



Rektor Mogensen omgivet af alle gymnasieklassernes elever i efteråret 1921. I forreste række fra venstre Ellen Rossen Jacobsen, Karoline Olsen, rektor, Nis Hansen Møller og Mette Berg. I anden række Helge Kjærulff-Schmidt, Karl Clausen, Orla Nielsen, Ove Krarup, Svend Andersen, Kjestine Jacobsen og Bodil Jørgensen. I bageste række Dres (A. P.) Hansen, Helmut Ludvigsen, Hans Berg, Anne-Marie Hansen og Margrethe Callesen.

und in Dänemark bin ich zu Hause«, som skulle oversættes. Vi måtte vente et helt år på »I can hop, I can run« og endnu længere på det franske – med lydskrift! 5 år før vi begyndte med »Notre classe a quatre murs« og havde lært at synge »Enfants de l'école«. Hovedsagen var jo at få lært rigsdansk talesprog. Skriftsproget var vi jo fortrolig med fra salmebogen m.m. og Hejmdal. I historie var jeg lutter øren. Kong Jugurtha blev »put i et gaf under e jord« (et underjordisk fængsel i Rom) med Jákobs gengivelse. I regning kom vi somme tider til at sige »sejs« i stedet for seks. »Sig I bare »sejs«, hvis I blot regner rigtigt!« var lærerens reaktion. Geometrien blev bl. a. illustreret på følgende måde: H skulle sætte sig op på et af de aflange borde med skrævende ben, og læreren tegnede en vinkel – »det er så vinkelbenene!«

Morgensangen var et åndehul midt i alt det »reale«, og mange forskellige sange fik vi lært i sangtimerne. Den danske salmebog er jo verdenslitteraturens fineste anthologi (digtsamling) og højskolesangbogen ikke at foragte.

Det er efter min mening det danske kirkesprog og især den danske salmesang, som har holdt Nordslesvig dansk. Det blev ikke Luthers modermål, der blev det »hellige« sprog som i Sydslesvig. Grænsen blev faktisk trukket ved reformationen. Til reformationsjubilæet 1967 prædikede jeg i Sct. Andreaskirke i Eisleben, men bad Fadervor på dansk.

Der var kun nysprogligt gymnasium dengang, men latin lærte vi dog og læste bl. a. nogle af Ciceros taler mod Catilina og medsammensvorne. »Vi frygter ikke adipes Cethegi!« tordnede den store taler. Adipes er jo flertal af adeps (fedt), frit oversat: Fedtlunser. Fransk læreren kom ind i klassen og rynkede på næsen: »Ça sent le renfermè ici!« (Her lugter indelukket). I tysk: Ord på -ei, -heit, -keit, -schaft . . . er feminina. »Gibt es Ausnahmen?« »Der Stiefelschaft«, sagde K. Sådan kunne man blive ved; men det får være nok.

Lykkedes Genforeningen? Vi var børn af en folkedel med en helt anden historie og tradition, egen dialekt og særpræget lynne, der fik lærere med helt andre forudsætninger. Vi blev genforenet med moderlandet og fik vort virke inden for Danmarks riges grænser, men vi lærte også den danske andedam og den indenlandske kloak at kende.

Dog »hver glans, hver plet vil jeg bære, som falder på Danmarks navn«.

Skal vi bære Danmark, vor moder, ind i en ny dag, må vi besinde os på vor folkelige og kristne arv og udmønte den med nutidspræg i hjem, skole og kirke, denne treklang.

Vi skal ikke være os selv nok, men så sandelig være os selv i de større fællesskaber, hvor vi både kan modtage og give, begge dele, og være en lille fløjte i det store orkester.

Johannes Silvanus
(S. 44)

Min skole —



Vægterpladsen – gammelt men evigt ungt motiv.

Fra min barndom har Aabenraa været byen, hvor mine bedstefædre i 1864 skulle møde som soldater, og det blev her, jeg nu i 49 år følte mig hjemme.

Det var en septemberdag i 1921, jeg præsenterede mig for rektor Mogensen – på grund af mit ungdommelige udseende med et ærværdigt slør om hatten – og ganske rigtigt bemærkede rektor ved afskeden: »Alt andet taget i betragtning, er De for ung, men det rettes jo ad åre!«

At eleverne også fandt det, hørte jeg før min indtræden i en klasse af udbrudet: »Vi får en ny elev!«

To års erfaring som pædagog lå bag mig, og der var nu adskillige nødder at knække, men for mig var grænsetilværelsen med dens mange problemer spændende, og både forældre og elever var taknemmelige for den danske skole.

Byen var endnu præget af 1. verdenskrig, og skulle man om aftenen færdes i dens udkant, tog man petroleumslygten med.

Det var ikke just de bedste arbejdsår på Aabenraa Statsskole for gymnastikken: En festsal med store, lave vinduer, glasmalerier i endevæggen, lavthængende

kuppelsmykkede lysekroner og enkelte fritstående redskaber, barre og hest.

Når legen gik allerbedst, og hoppene fik gulvet til at fjedre, åbnedes pludselig døren, og en rasende lærer forlangte arbejdsro i klassen nedenunder.

Den dag i dag er det mig ubegribeligt, at det i løbet af ca. 50 min. lykkedes at gennemføre en undervisning med omklædning på loftet, løb fra 3. sal og over den store gårdsplads til drengegygnastiksalens brusebad og atter i løb tilbage til loftet.

Boldspillet foregik på den ralbelagte gårdsplads og kostede adskillige knubs og enkelte knuste ruder.

Et lyspunkt var svømmeundervisningen, selv om det må indrømmes, at slagteriets affald til tider var mindre indbydende. Men mod og lyst både hos elever og lærer overvandt manglerne. Selv det landsomfattende gymnasieskolegymnastikstævne deltog en klasse i og fik den avis kritik: Og så kom de små sønderjyder marcherende ind i hver sin takt, men de marcherede lige ind i hjertet på tilskuerne!

Først den 21. august 1937 blev grundstenen lagt til pigernes gymnastiksal. –

Det sønderjydske sprog udfoldede sig især i frikvarteret og under idrættens frie forhold, og dialekten smittede af på de rigsdanske elever, så det også fra dem lød: »Sæt æ hæjst et gaf op«, eller »æ ska bak dæ«. Også i dansktimerne gled fortælleren umærkeligt, men naturligt over i dialekten.

Elevantallet i mellemskolen var stort og lille i gymnasiet; det prægede bl. a. fornøjelserne.

Juleafslutningen havde således sine nisseoptrin, forfattet af rektor Mogensen. Der foregik meget på og uden for skolen i de første år.

Der blev undervist i folkedanse og givet opvisning – i lånte egnsdragter. 1. mellem slog fastelavsmandag »katten af tønden«. Skoleballet forberedtes af lærere i de danse, der ville blive danset. Kotillonon var ballets kulmination; selveste rektor optrådte et år som den store Bastian.

Hvad var en skovtur uden »Røvere og soldater« med lektor Klinkby som den selvfølgelig og selvforskyldt ilde tilredte røverhøvding. Der arrangeredes klas-serejser til det gamle land med ophold på vandrerhjem, og der blev travet og sunget og spist klemmer i muntert samvær.

Det var arbejdsfyldte, indholdsrige år med glæden til højboards, trods knappere livsvilkår.

Emilie Hopff Andersen

Træk fra skolens dagligliv

Skolekomedier



»Kejserens nye klæder« 1930. Fotograferet i den gamle festsal.



Fra »Karrig Nidding« opført af studenterholdet 1945.



Frk. »Nitouche« 1956.

Sport m. v.

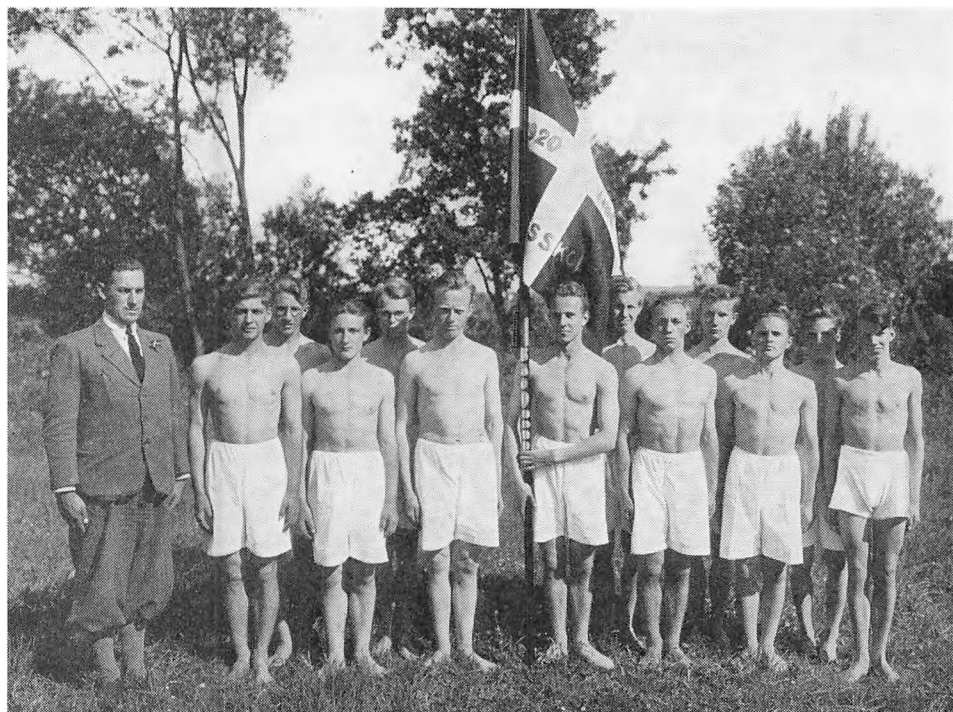

Adjunkt Krogh med et gymnastikhold 1930.



Fra et fodboldstævne. Skolens hold til venstre.



Skolen pigehold ved landsgymnasiestævnet i Århus



– og en anden form for idræt, men også værdsat, skolens orkester Six-Tex fotograferet i festsalen.

Skoleudflugter



Skolens udflugt til Silkeborg ca. 1921.



Skoleskoutur til Christiansdal 25. 5. 1935, sækkevæddeløb med frk. Bisgaard, frk. Hansen, fru Kristensen og frk. Hopff Andersen.



Real og I G Nordsjælland 1936, fotograferet ved Gurreslot's ruiner.

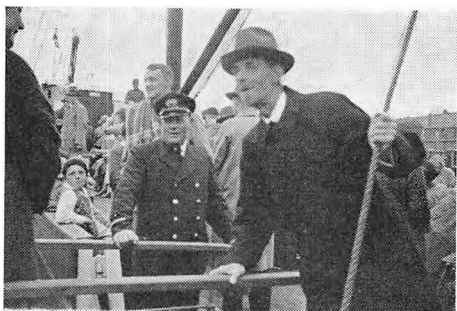

Fra udflugten Fåborg 1936. Den foregik med dampskibet »Baldur« fra Aabenraa havn og var meget vellykket.

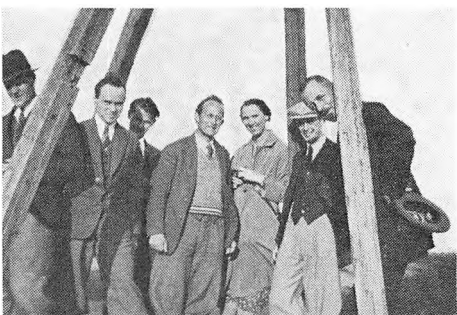

Stemningsbillede fra en skoutur. – Adjunkterne Bregendahl, Juul Jørgensen, Ingeman Pedersen, J. Klinckby, frk. Bisgaard, E. Johansen og rektor Mogensen.

Historien om billedet, der blev væk



Medfølgende billede mindes jeg ikke at have set i samfundets årlige publikation. Det kunne dog måske have en vis interesse.

Det forestiller »Rusfesten« for skolens første student.

De afbildede er i første række fra venstre til højre:

1) Rektor Mogensen. Vi havde en vældig respekt for ham. Jeg har haft ham i tysk og jeg kan endnu drømme om forfærdelige eksaminationer i grammatikken. Han ledede morgensangen og var fuldstændig blottet for musikalitet.

2) Studenten, Mathiesen, fornavnet husker jeg ikke. Hun var jo ene i sin klasse og holdt sig i høj grad for sig selv, vi andre kendte hende dårligt.

3) Lektor Gudme. Han ser streng ud, men det var han ikke. Jeg har haft ham i oldtidskundskab og, såvidt jeg husker, et enkelt år også i religion.

2den række – jeg kan ikke huske, om de pågældende på det tidspunkt var lektorer eller adjunkter, derfor nævner jeg dem kun ved navn:

1) Inspektør Andersen. Ham har jeg aldrig selv haft. Han overvågede legepladsen med et fast og sikkert blik. Hvad rektor manglede på det musikalske område, havde han – jeg husker tydeligt, når vi kom til linjen »så muntert til at yde«, hvor y har en hel tone. Når hele skolen i øvrigt havde afsluttet det med en kvart, hørte man hans y i nogle sekunder.

2) Bruun. Han var lige så streng, som han ser ud til. Vi kunne ikke undgå i en klasse på 6 elever at lære noget i hans to fag, historie og engelsk, hvad jeg forøvrigt senere har været ham meget taknemmelig for, eftersom jeg senere har dyrket historie som hobby og rejst noget i engelsktalende lande.

3) Dein. Jeg har haft ham i fransk. Han var vist en udmærket lærer, og når vi ikke lærte nok, er det ikke hans skyld, men vi havde lidt svært ved at tage ham alvorligt – det var vist mest Kjærulff-Schmidts skyld, han havde den opfattelse, at Deins timer egnede sig til træning i det fag, som senere skulle blive hans levevej. – Hvad vi ikke vidste dengang.

4) Rosent. Ham har jeg haft i latin og religion. Jeg tror ikke, at han var særlig religiøs, i hvert fald var det alle mulige andre emner vi diskuterede i disse timer en gang om ugen, som vi glædede os til, dels fordi de ikke krævede forberedelse og dels fordi de diskuterede emner virkelig interesserede os. Latin kunne han vist ikke ret meget af – han var dog »cand. theol.«. Da klassen havde fundet frem til en tysk oversættelse af »de bello ???????« (mon ikke det var sådan) kunne han ikke følge med os, før vi betroede ham fidusen, så han også fik anskaffet den.

Han var elsket af alle drenge, fordi han som spejderfører forstod, og selv havde, drengesindet.

5) Wang (eller rettere Sørensen Wang, men Sørensen brugte vi ikke) havde vi i geografi og naturhistorie. Han var en stille og flink mand, der aldrig kunne drive sin vrede længere end til en enkelt »nød« oven i bolden, og den gik hurtigt over – både vreden og nødden. Trods alt lærte vi noget, vi kunne simpelt hen ikke være andet bekendt over for den flinke mand. – Vi var forøvrigt alle betaget af hans kønne unge kone.

6) Kjeldsen. Det mest i øjnefaldende ved ham var, at han faktisk kun var nogle få år ældre end os. Jeg har haft ham i matematik. Jeg ved ikke, om det var hans skyld, at jeg lærte noget, eller om det skyldes, at jeg allerede på den tid, trods den sproglige eksamen, havde valgt en matematisk levevej. Jeg kunne faktisk vort pensum, men da jeg senere rigtig skulle lære matematik, kneb det gevaldigt, hvad jeg erindrere var ham en stor skuffelse. Jeg mærkede da, at han havde en virkelig interesse for sine elever.

Egentlig forbavsende som man kan huske disse mennesker efter 45 års forløb. Om dem alle kan siges, at de har betydet noget for vor udvikling, vel nok fordi de på-

virkede os i en alder, hvor man er meget på virkelig, og jeg tror desuden, at de følte deres virke som de første danske lærere i Aabenraa som et kald, en pionérgerning.

Selve billedet har forøvrigt sin ganske morsomme historie.

Min kone (Anna Helene Tyroll. Realist 1924) fik billedet fra Nørreskov af en klassekammerat i indrammet stand og bragte det med i vort ægteskab, hvor det i nogle år prydede vor væg.

Da vi efter nogle år havde opnået en sådan økonomisk status, at vi så os i stand til at anskaffe et billede af større kunstnerisk værdi (men derfor nødvendigvis ikke kønnere) til at hænge på den plads, tog vi det ud af rammen og opdagede, hvad der var på bagsiden.

Nu kan De jo bruge billedet og den ledsagende tekst, som De vil, men vi vil gerne ved lejlighed have det tilbage om muligt, da vi ofte morer os over det.

Med venlig hilsen

O. E. Krarup

Student 1924



Den 21. februar 1942 var *H. P. Hanssen-Nørremølle*s 80-års-dag. Den markeredes på skolen ved, at der her opstilledes en buste af ham. Den var »kun« i gips; det var jo krigstider, men det følte ønskeligt at markere dagen des mere netop derfor.

Busten er udført af billedhugger *Gunnar Hammerich*, og den afslørede, efter at professor *Aage Friis* havde holdt forelæsning om H. P. Hanssens politiske arbejde, af de H. P. Hanssenske børnebørn, der på det tidspunkt var elever i skolen.

Den 10. april 1961, da skolen var ombygget, skænkede Ny Carlsbergfondet samme buste i bronze. Den opstilledes i den nye forhal på en karakteristisk og utraditionel fod. Kammerherreinde *Ingeborg Refslund Thomsen* talte tankevækkende, skiftevis alvorligt og muntert om sin faders vækst og virke. Gipsbusten skænkedes til *Aabenraa Børnehaveseminarium*, der havde til huse i H. P. Hanssens hjem, Nygade 41.

Georg Buchreitz

Glimt fra skolen ca. 1930



Skolen, der åbnede den 23. august 1920, overtog den tidligere »Königliche Preussische Realschule«s bygninger med rektorbolig og den tidligere »Präparand Anstalt« i Callesensgade. Skolen var i tysk tid en ren drengeskole, og da der nu også optoges piger, indrettedes pigegygnastiksal i festsalen med omklædning på loftet (man benyttede også brusebadene i drengegygnastiksalen). Skolen blev taget i brug 1905, havde dampradiatorer og gasbelysning i klasserne.



Her i fysikken herskede adjunkt Kjeldsen. Der fandtes et demonstrationslokale, bagved udluftningen var lokalet med alle de mystiske apparater. Her ses laboratoriet, nyindrettet, da et sådant ikke fandtes på den tyske skole. Langs siderne stod skabe med bunsenlamperne, stativerne, kolber og andet tilbehør.



Naturfagslokalet. På billedet en klasse med adjunkt Hugo Kruse. Man har vel i eftertiden forestillet sig bordet større, måske med gru tænkt på eksamen når de hvide sedler ubarmhjertigt gloede fra den mørke plade. Bemærk 'museet' bagved. Skolen fik samlingerne suppleret med mange gaver.

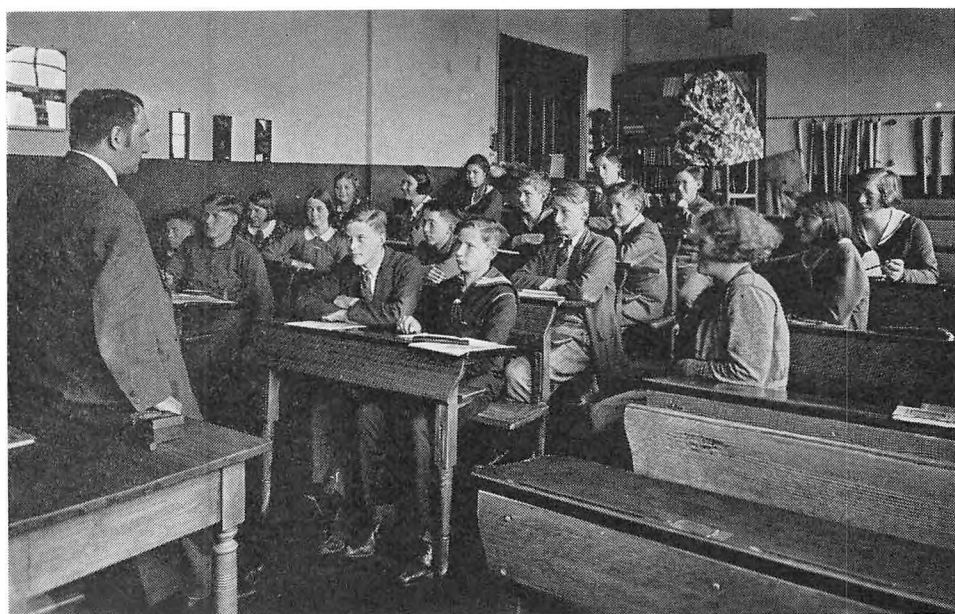

– og geografilokalet, også adjunkt Kruses domæne. Bemærk de arkitekttegnede bordben. Bagved det imponerende lysbilledapparat, ubestemmelig årgang. Som det dog peb, når en ny bogside skulle lægges i – og som Kruse råbte op, når det skete, inden han havde sagt til. Bagved ses kortsamlingen, man tog det ikke så nøje, om man brugte et kort fra den tyske tid med gamle grænser.

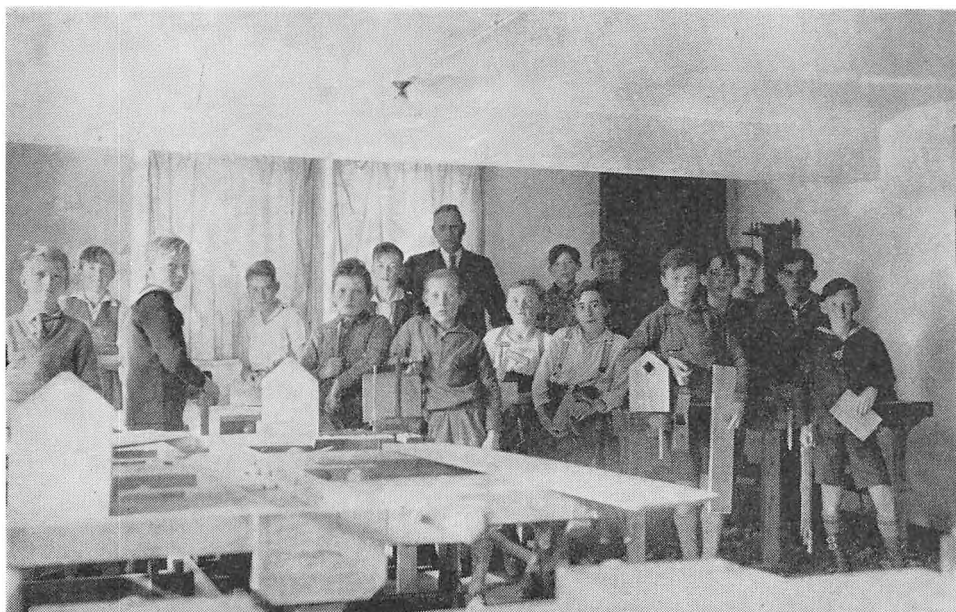

Sløjdkælderen lå i gymnasiebygningen. Den var ikke ret stor, men her blev dog fremstillet mange flagstænger, størekasser, boghylder, papirholdere o. l. Ved siden af lå malkekælderen, her regerede fru Autzen. For få penge kunne i de fyrstelige omgivelser købes mælk, også kogt mælk med skind på!



En mellemskoleklasse med adjunkt P. Gjøg. Klasserne havde borde og bænke i forskellig udformning. I denne klasse således topersoners.



- og her vises en mellemskoleklasse med solobænke. Det er adjunkt Holbeck, der underviser.

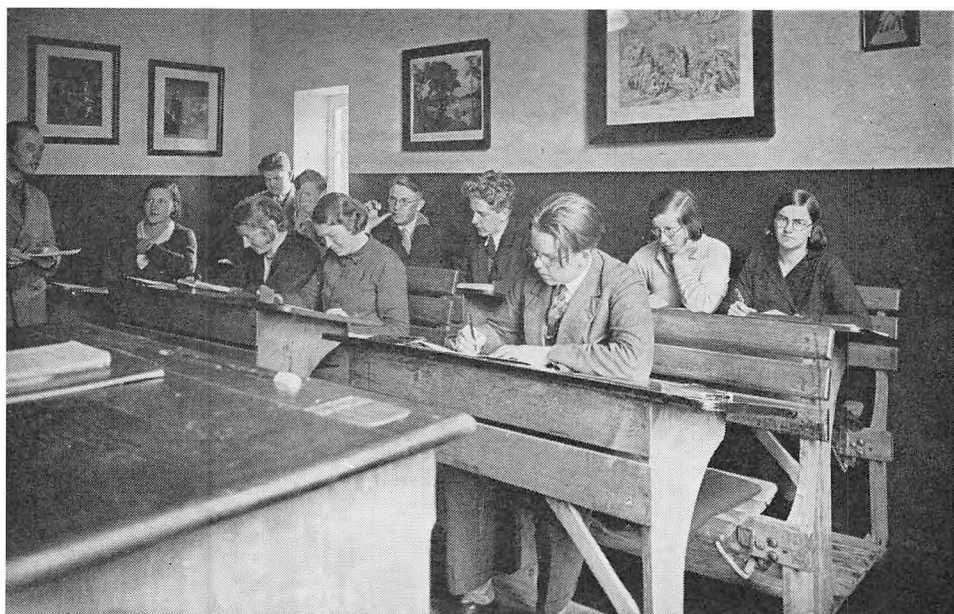

Og endelig et billede fra gymnasiebygningen, der også husede lærerværelset og tegnesalen. Mange af klasseværelserne var små. Det er adjunkt Arnholz, der underviser

Det er umuligt at bringe billeder af alle lærere, men dog et udpluk:

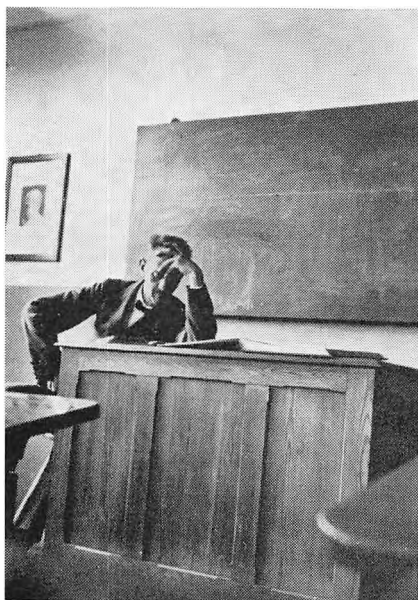

Rektor Mogensen i en meget karakteristisk stilling.

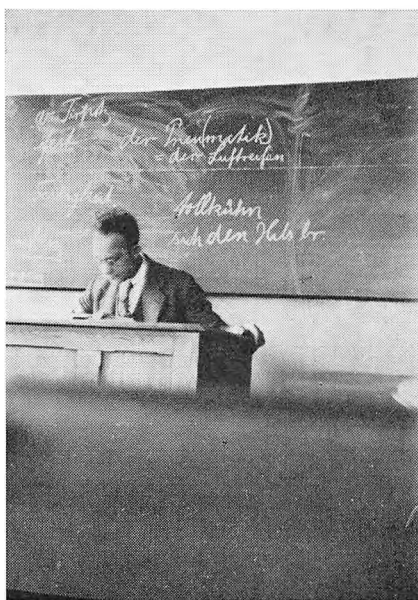

Adjunkt J. W. Klinkby.
Beskrev altid tavlen på malerisk måde.

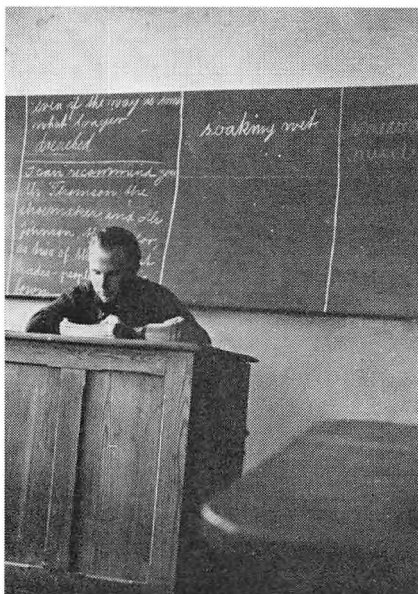

Her underviser adjunkt Arnholz i engelsk

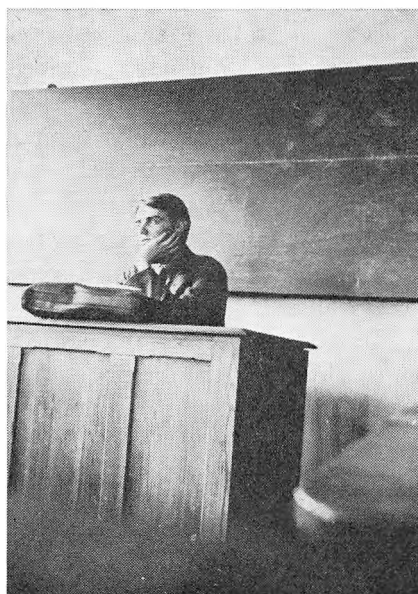

Holbech med hånden under kind.

Et tilbageblik

Blandt billederne af de elever, der er dimitteret fra Aabenraa Statsskole, er der ét, der viser kun to elever. Jeg har undertiden stået foran det og funderet over, hvordan det har været at gå på skolen dengang. Som regel er jeg standset ved tanken om, at begge elever må være blevet hørt flere gange i hver time.

Min egen gymnasietid har været præget af et misforhold mellem antal af lærere og antallet af elever. Ydermere har lokalemangelen været følelig. Disse faktorer har stærkt bidraget til at give mig det indtryk, at gymnasieskolen befinder sig i en omformningsperiode, på hvilken man ikke øjner noget klart formuleret endemål.

Visse lærere dyrker trofast den gamle autoritære, terperiagtige undervisningsmetode; andre søger mere eller mindre målbevidst at støtte undervisningen på elevernes selvstændighed. Lærebogssystemer skiftes ud, og nødplaner træder i kraft. Det store elevtal og den generelle forvirring har ændret atmosfæren på skolen. Hygge og fællesskabsfølelse er blevet sentimentale, næsten latterlige begreber. Traditioner bliver ændret eller afskaffet. Ikke på grund af deres oprindelige hensigt, men dels fordi de i dag føles tomme, og dels fordi de er blevet ofre for den udbredte mani, der kræver forandring, uanset om denne er berettiget eller ej.

Inden jeg kom i gymnasiet, taltes der ofte om, at jeg nu skulle til at arbejde selvstændigt, og at jeg herigennem ville blive mere moden og selvstændig. I løbet af de tre gymnasieår bliver man givetvis modnet, men denne udvikling skyldes hovedsagelig tiden – ikke skolemiljøet. Mange tillægger sig ligefrem en næsten fatalistisk ligeegyldighed i skoletiden. Denne holdning er også karakteristisk i deciderede elevantagelser såsom skoleblad og elevråd.

Midt i virvaret finder smågrupper sammen i et virkeligt fællesskab. Klasserne er blevet for store til at kunne danne solide enheder, men i så godt som alle klasser ser man et mønster af mindre celler, der er forbavsende solidt sammenknyttet. I disse celler kan man trives og hente den varme og den tryghed, som skolen som sådan ikke kan tilbyde. I disse smågrupper præges og udvikles man som menneske.

Når man ser bort fra det nødvendige, men ofte trølse arbejde, får man af skolen en viden og en tankestimulans, der aldrig har været mere værdifuld end i dag. Man erhverver sig faste holdepunkter i den uoverskuelige sum af viden, man stilles over for fra alle sider af ens omverden. Begreber og fænomener, der tidligere havde en mystisk, fjern klang, kommer man på mere fortrolig fod med. Ens synskreds bliver kraftigt udvidet, og man bliver efterhånden bedre og bedre i stand til at tage personlig stilling til meget af det, der sker med større og større hast omkring én. Man bliver rustet til at gennemskue mange af de agitatoriske fif, som vor tid er så ilde befængt med. Efterhånden kan man i visse tilfælde føle

sig stærk nok til direkte at bekæmpe tendenser, som man finder farlige for den menneskelige frihed.

I sit jubilæumsår trænger Aabenraa Statsskole til fornyelse. Den fattes såvel nye bygninger, som flere lærere. Som elev har man følt, at der var for få lærere til at dele lærerkollegiets samlede alder. Selve skolen skal dog ikke lastes for kraftigt for de trange kår, der hersker nu. I mange tilfælde er der udvist stor opfindsomhed for at lindre følgerne af den for hastige udvikling.

Aabenraa Statsskole er i en god mening en sønderjysk skole. Dette hænger ikke kun sammen med skolens valgsprog, men anes hos skolen som helhed og mærkes gennem elevernes tone og ses på deres indbyrdes forhold.

På trods af alle vanskeligheder har skolen stædigt holdt på ikke at nægte nogen egnet elev optagelse. Skolen er endog blevet udvidet med et HF-kursus og et alumnat, hvilket jeg ser som udtryk for vilje til at følge med udviklingen og ikke lade sig kue af træge bevillinger og langsom administration.

Blandt eleverne hersker åben og jævn indstilling, der ikke levner plads til dyrkning af social forskelsbehandling eller anden form for uberettiget hakkeorden.

Bent Thomsen, student 1970.



Den 5. maj 1942 overdrog redaktør *Bjørn Hanssen* på *H. P. Hanssens* arvingers vegne til Aabenraa Statsskole den buste af *Bjørnstjerne Bjørnson*, som alsiske venner skænkede *Helene* og *H. P. Hanssen* i bryllupsgave, og som siden stod i *H. P. Hanssens* arbejdsværelse, og som derfor tør anses for inspirationskilden for *H. P. Hanssens* anvendelse af det *Bjørnson*-citat, hvormed han 17. november 1918 fra *Folkehjems* balkon indvarslede *Genforeningen*:

»Alt, hvad fædrene har kæmpet,
mødrene har grædt,
har den Herre stille lempet,
så vi vandt vor ret.«

Busten har, lige siden den overdroges skolen, haft sin plads på rektorkontoret. Stammen, den står på, er fra Nørremølles have.

Georg Buchreitz

Tale ved 50 års jubilæet

En kær pligt er det mig at indlede det, jeg her vil sige med en tak til *Elevsamfundet*. Dets initiativ har altid været rigt og manifesterer sig årligt ved rusfester og jubilar-frokoster og årsskrifter, og nu manifesterer det sig i at arrangere fest og give gaver på vor 50-års-dag, som man da også gjorde det for 25 år siden. Elevsamfundets virke er faktisk kammeratligt og resultatrigt. Tak altså!

Om jubilæer siger man altid, at de giver anledning til tilbageblik, og sådan anledning giver vort 50-års-jubilæum da også. Men der er forskel på *grund* og *anledning*. Der var mere grund til at fejre 25-års-dagen i 1945, for da ligesom afsluttedes en epoke i skolens historie. Der var noget, der var forbi. Der var grund til at beskrive, hvordan sønderjydske gymnasieskoler på dansk grund indrettede sig i 1920; det var særpræget og afsluttet historie, og festlighederne stod derfor i skæret af minderne om genforeningen. Ikke nok med det: Epoken afgrænses i sin anden ende af den tyske kapitulation, der – lykkeligt for os – sluttede Anden Verdenskrig. I krigens tid havde man undertiden frygtet det værste. Det følte, som om en helt ny begyndelse var på vej.

Hertil kom så, at der her på skolen var tale om et generationsskifte. Hvis jeg tør gå ud fra, at man ikke vil misforstå mig, vil jeg illustrere det med nogle ord om min forgænger rektor Mogensen og min egen generation. Det har jeg en slags ret til, fordi han i 1941, da han gik af, kun havde tre medlemmer af sit oprindelige kollegium tilbage og så sig omgivet af folk på min alder. Og der var ikke blot faktisk aldersforskel, men også epokedannende forskel i opfattelsen af mangt og meget.

Rektor Mogensen havde været skolens leder i 21 år og var en gammel mand, da han trådte tilbage, gammel fordi han havde oplevet meget, arbejdet meget, og fordi han – i 1941 – ængstedes for, hvilken skæbne der skulle overgå det genforeningsarbejde, som han på sin plads havde været tjener for. Jeg var, da jeg afløste ham, 35 år. Der var virkelig en menneskealder imellem os. Han repræsenterede rankt og med sand overbevisnings styrke en tro og idealer, som den nye generation ikke så udifferentieret kunne dele. Hans trofaste gammelnationale sind, hans faste religiøse forankring gjorde ham til en viljestærk leder, og lod ham aldrig tvivle om, hvilken vej han ville, at kollegiet skulle gå og få eleverne til at gå. Genforeningens glans havde hvilet over det meste af hans rektorgerning, og han ville, at dette lys i kristelig og dansk ånd skulle gå i arv til de unge, der skulle lære at glædes ved deres arv og føle pligten til – om det blev fornødent – at gå i kamp for den. Han omfattede sine elever med en interesse, der ofte lå klods op ad kærlighed, og han blev harm og følte sorg, når elever skuffede ham ved ikke at kunne følge ham.



Rektor J. Mogensen dimitterer sidste gang 1941.

Han var sikker på sig selv.

Han var og følte sig som akademiker, og hans forvissethed om, at akademisk uddannelse var den bedst tænkelige i alt kulturelt arbejde, forlænte ham med en vis fornemhed, som nogle så op til, men som sårede andre. Denne konservatisme i hans hele holdning var det svageste punkt i hans stærke rustning.

Og nu skulle altså min generation følge efter. Vi havde haft vor ungdom i tiden efter Første Verdenskrig, og jeg tør sige, at vi ikke havde det nemt, – de af os, der ikke tankeløst kunne gå i de ældres fodspor. Vi så de autoriteter ramle, som vore fædre ubetinget havde troet på. Kroner rullede, bønder i Rusland sultede ihjel og soldater kom desillusionerede hjem fra engelske, tyske, franske, russiske skyttegrave. Vi så livsværdier opløse sig i dunst. Hvad var det for en gud, der havde tilladt giftgas og u-indskrænket u-bådskrig? Hvad var det for politikere, der førte fredens ord i munden og kommanderede soldater ud i de massuriske sumpe og Flanderns mudder? Vi så udmarvende arbejdsløshed og gullaschrigdom i krigens spor, og vi så solide formuer, skabt ved ærligt arbejde og afsavn, opløse sig i værdiløse sedler. Vi havde set nationalistisk galskab sejre over tyske og franske fagforeningers idealistiske internationalisme. Vi havde set præster velsigne kanoer og hørt dem nedbede Herrens velsignelse over eget folk og Guds straffedom over fjenden. Vi så lærde mænd, opøvet i logisk tænkning, totalt miste besindelsen og i fuldeste alvor tro på de rædselsfulde beretninger om tyske soldater, der spiddede børn på bajonetterne og stegte dem over ulmende bål, og franske soldater, der voldtog hele landsbyers kvindbefolkning, og vi forstod nok, at

krig er forrående djævelskab, og at bestialitet fremelskes af den, men vi forstod også – thi vi unge var ved at blive skeptiske – at propagandaen var et af dens våben.

Vi mistede troen på gamle idealer, og mange af os blev så dinglevorne i vore meninger som en beruset linidanser på slap line. Vi for rundt mellem anskuelser som en kugle på spillecasinoets roulet mellem de røde og sorte huller. Og vi søgte, skeptiske og usikre, et ståsted. Mange af os så med tillid hen til den kommunisme, der var ved at opbygge en klasseløs Sovjet-union. De folk derovre var da i det mindste nye på det politiske plan og derfor ikke kompromitterede som alle andre partier. Mange af os følte os frastødt af kirken, fordi den slet ikke syntes os at have lært noget som helst af krigens rædsler og efterkrigstidens elendighed.

Vi snublede, som det er blevet sagt. Og mange af os har siden haft svært ved at tro på noget som helst. Vi var i særdeleshed bange for at lede andre, og mange af os skyr den dag i dag at være intime med vore elever. Vi har ingen ret dertil, synes vi. Det bliver til falsk autoritet, uægte binding. Jeg tror nok, at jeg kan sige, at de fleste af os unge intellektuelle fra tyverne er endt i, hvad jeg vil kalde socialhumanisme. Der endte jeg selv i alt fald. Og den rummede for os *et stort gode: Vi fandt frem til, at enhver anskuelse som et menneske i ærlighed og alvor havde erhvervet sig, var respekt værd.* Og det er nok det mest positive, jeg kan sige om den generation, der fik sit præg i mellemkrigstidens første år og som skulle være ledende i den nye efterkrigstid. Hvilken politisk eller religiøs observans vi iøvrigt vandt frem til, så var der socialhumanisme i de fleste af os. Smerteligt blev vi belært om også denne overbevisnings svaghed, da vi i 30-erne og 40-erne så, hvilke bestialske normer vi skulle respektere, hvis vi ville leve vor socialhumanisme fuldt ud. Dette er vor generations skæbne, og vi forstod det tilfulde i 1945: *Vi har aldrig fået lov at leve i nogen fast forankring, og aldrig fået lov at have en overbevisningens styrke, som generationen før os følte sig sikker i.*

Derfor var altså 25-års-jubilæet afslutning på en epoke.

Og *det er dagen i dag næppe.* Der er så meget i skred, at der ikke ligger noget skel her. Vi er midt i en bevægelse. Man kan nok se, at tiden efter Anden Verdenskrig skaber uro i unge mennesker, som tiden efter Første Verdenskrig skabte forvirring i hin tids ungdom. Jeg ville gerne se tilbage på nutiden, og det er jo ikke så let. Jeg tror dog, at jeg har ret, når jeg med bekymring ser, at de unge idag sjusker en del med det eneste, generationen før min og min generation har været enige om at holde i ære: Selve vort menneskeliv. Og jeg må erkende, at jeg med bekymring ser, at de unge idag ikke som vi dengang har lært at respektere velerhvervede meninger og anskuelser. De vil ikke se på os, der nu er de ældre, med den respekt, som vi nærrede for rektor Mogensen, uanset at vi ikke delte hans anskuelser, uanset at vi endog fandt nogle af dem naive, ja endog skadelige.

Men for min betragtning i dag er det væsenligste dog, at vi er midt i en forvirringens og bevægelsernes tid, en tid altså, der ikke på nogen måde i skolens historie kan betegnes som tiderhverv. Jeg ser vel, at sagerne udvikler sig i et tempo, der er nyt i vor historie – et resultat af kommunikationsteknik og sociale – mest økonomiske – fremskridt, som man måske ad åre vil betegne som epokeskabende.

Men det er ikke til at se idag.

Alligevel kan og bør jeg sige noget om, hvad der er sket siden sidste jubilæum. Jeg kan gøre det kort: Vor skole har som andre sønderjydske skoler udviklet sig fra at have særpræg til at være en almindelig dansk gymnasieskole. Det har da også været vor generations opgave. Overdriver jeg lidt, er det, fordi vi også på dette felt er i skred. Har vi ikke helt nået det, så er vi lige ved at nå det. Og det er – mener jeg – et genforeningsmål, der er nået.

Det jubilæumsskrift – dimittendstat – som udsendes for vor skoles vedkommende i lighed med og på linie med de andre gymnasieskoler i landsdelen i jubilæets anledning, vil sikkert vise, at der var relativt flere bondesønner og også flere arbejderbørn mellem de elever, der gik ud af vor skole med eksamen end i »det gamle land«. Vi har endnu ingen statistik derover, men jeg er overbevist om, at det er sandt. Det har også sin forklaring: I tiden 1864–1920 var det nationale sammenhold sådan, at en dreng – undertiden også en pige –, der viste sig velbevaret, skulle »hjælpes frem«, hvad stand han så end var af. Og jeg har erfaret, at denne gamle ånd levede videre i mange sogneråd og byråd og i godt naboskab langt ned i tiden efter 1920. Først Ungdommens Uddannelsesfond og de sociale fremskridt af mere almen art er nu ved at skabe lighed i så henseende mellem »det gamle land« og »det genvundne land«. Til gengæld mærker jeg, at den officielle, lovbestemte hjælp, opæder den personlige.

Skolen har slet ikke haft så svært ved at gøre sig »kongerigsk«. De lærere, der afløste de første, var næsten alle fra »det gamle land«, og de var af den generation, som jeg lige har skildret som min, og den var jo netop på linje med, hvad der skete i skoleverdenen over hele landet.

I 1920 havde skolen 14 lærere, i 1941, da rektor Mogensen gik af, var der foruden ham – som før sagt – kun 3 af den oprindelige stab tilbage. I 1941 var der 26, og af dem virker 12 stadig ved skolen. Et generationsskifte er selvfølgelig nu atter på vej, men det vil – det ligger i sagens natur – være på »aldansk« linie.

Organisatorisk har skolen selvfølgelig fulgt de lovændringer, der har omdannet og i disse år yderligere omdanner skolen.

Og ungdommen, som vi virker med og for, er – på godt og ondt – af samme støbning som i det øvrige land.

Endnu i 1945 var vor skole byens eneste eksamensskole, og i oplandet fandtes reelt kun én realskole. Det er nu helt anderledes. Det begyndte i 1950 i købstaden, og efter 1958 fulgte oplandet med, og vi fik adskillige realskoler. I 1959 afskaffedes vor 1. mellemskoleklasse, i 1960 2. mellemskoleklasse, i 1961 indrettedes 1. realklasse på niveau med tidligere 3. mellemskoleklasse. I 1967 oprettedes HF-kursus.

Ved begyndelsen af 1960 kunne en ny klassefløj med spisekælder og en ny aula tages i brug. Den øvrige skole ombyggedes.

10. april 1961 afdækkedes H. P. Hanssens broncebuste i forhallen, en afløser af en gibsbuste, der da skænkedes til det nyindrettede Børnehaveseminarium.

I 1968 kunne – med uhyre besvær, fordi det ikke var færdigt ved skoleårets begyndelse – Alumnatet tages i brug. Vi har på skolen haft held til at medvirke ved

de andre kollegiers oprettelse. Byen er velforsynet på dette felt nu. Skolen har de undervisningsgrene, som er almindelige i danske gymnasieskoler, den har en HF-afdeling og den har en kostafdeling. Men den savner plads til sin undervisning.

Fra at være (i 20-erne og 30-erne og 40-erne) en stor realskole med en lille gymnasieafdeling, er den nu blevet et normalt gymnasium med en lille realafdeling, der endda formentlig inden så længe forsvinder, og et normalt HF-kursus. Det er dansk norm.

Der er byggeplaner igang, men de vil gå ud over naboejendomme og rektorbolig, og de er derfor ikke så helt lette at få realiseret. Jeg håber, at mine sidste år kan bruges til at skaffe husrum, der svarer til vort hjerterum.



1970: Folketingets presseloge besøger under ledelse af undervisningsminister Helge Larsen Alumnatet. Rektor og alumnerådet »eksamineres«.

Skolen i dag

Der er sket store forandringer på skolen i de sidste år. – Her viser vi med en billedserie, hvorledes der er sket ændringer.

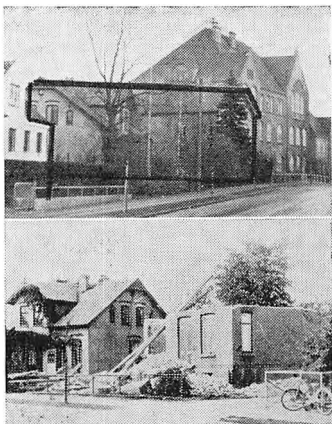

De gamle huse måtte vige.



– Støberiarbejdet under den nye klassefløj er påbegyndt, drengenes gymnastiksal endnu ikke nedrevet.

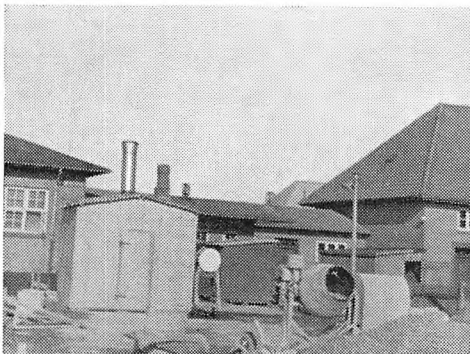

Hus til varmeovn under vinterbyggeriet.

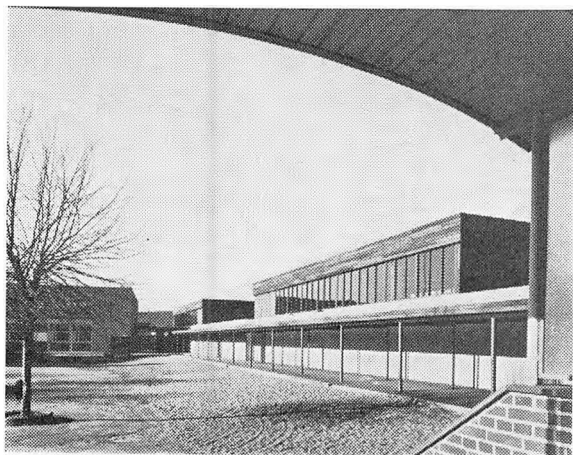

Gymnastiksalene har barfodsgang, tøjtørring og er lyse og venlige. Foran dem er placeret en pergola, der skal muliggøre, at man kan gå i ly fra annexet til hovedskolen. Dele af gården er belagt med sorte asfaltsten og cementfliser, hvori der er indfældet et haveanlæg med blomster, buske og træer.

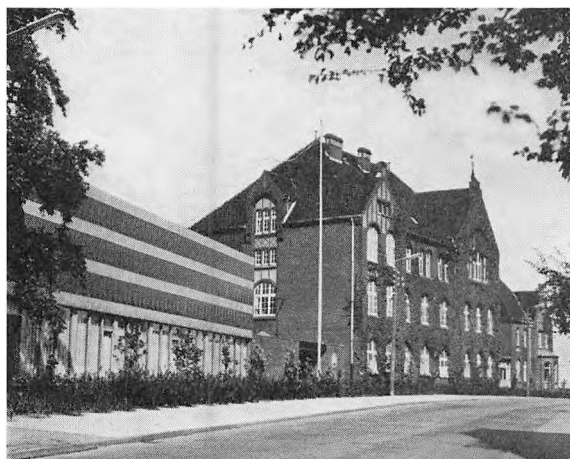

Arkitekterne erklærede det på forhånd umuligt at bygge noget, der harmoniserede med den gamle hovedbygning. Den skal blive stående som et monument over sin tids historiserende byggestil (1905). Om aulaen er kønner, er et andet spørgsmål. Det syntes de fleste vistnok, at den ikke er. Et monument over sin tid (1961) er den i alt fald, og den er god og har 600 siddepladser, veludstyret scene og fremragende belysningsanlæg.



Forhallen (desværre ser opslagsstavlen i baggrunden på billedet ud som vindue. H. P. Hanssen-busten er ikke med, ej heller ses det smukke blomstervindue ved indgangsdøren til højre).

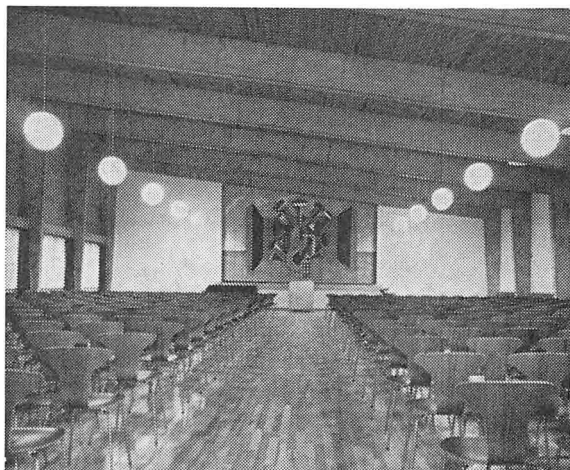

Fotografi, der kun dårligt gengiver aulaen. Den virker høj, gengivelsen virker trykket og lav.

Scenetæppet er malet af teatermaleren Svend Johansen, halvabstrakt musiksymbolsymbol. Undervæg og felterne ved siden af sceneåbningen er senere dekoreret.



Lærernes spisestue med billeder af Johannes Bo Bojesen, »Opnør«-plakater fra hans skoletid, opbevaret af hans fader og af denne skænket stuen ved nyindretningen.

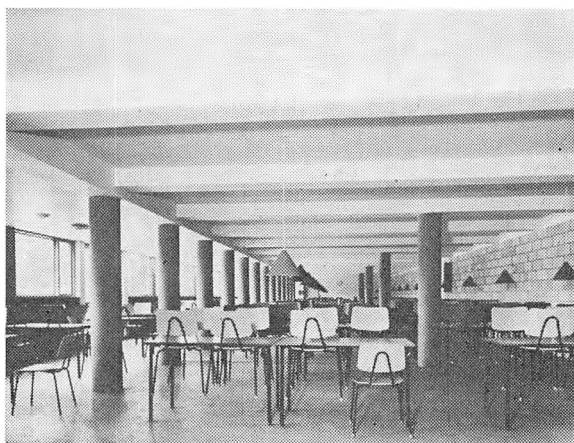

Spisesalen i kælderen under klassefløjen har plads til 300 personer. Den er lys, farverig og festlig. Her afholdtes jubilæumsfesten i august 1970 med afsluttende dans i aulaen.

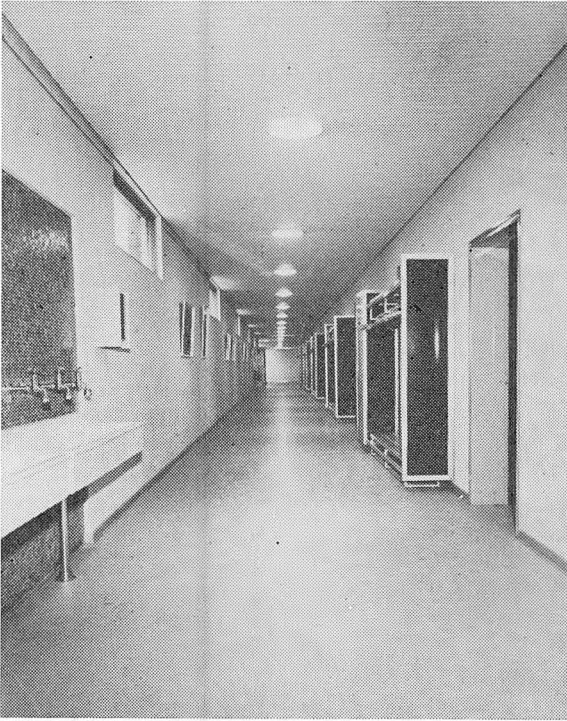

*Korridoren i klassefløjens
stueetage.
Der er 6 klasser med hver sin
bøjlegarderobe.*

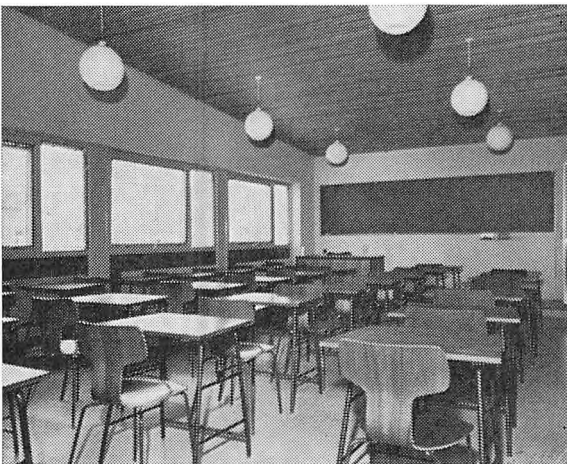

*Den største af de nye
normalklasser.*

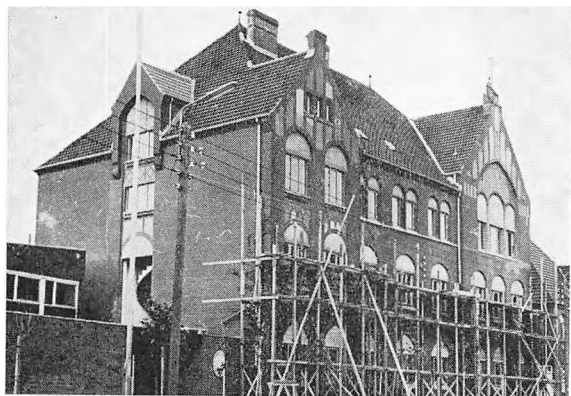

— og til slut,
vinduerne i den gamle hoved-
bygning moderniseres.

Elevstatistik 1920—1970

Elevtal pr. 1. september.

1920: 141	1931: 247	1942: 380	1953: 351	1964: 273
1921: 194	1932: 259	1943: 381	1954: 366	1965: 265
1922: 251	1933: 263	1944: 360	1955: 366	1966: 289
1923: 282	1934: 288	1945: 390	1956: 378	1967: 342
1924: 300	1935: 304	1946: 380	1957: 401	1968: 447
1925: 303	1936: 322	1947: 380	1958: 405	1969: 506
1926: 300	1937: 348	1948: 406	1959: 367	1970: 505
1927: 278	1938: 362	1949: 408	1960: 298	
1928: 249	1939: 380	1950: 396	1961: 295	
1929: 237	1940: 379	1951: 383	1962: 283	
1930: 223	1941: 369	1952: 374	1963: 271	

Nedgangen i slutningen af 20-erne hænger sammen med den økonomiske krise. At det tyske gymnasium begyndte i 1930 synes derimod ikke at have haft indflydelse på tallene. Nedgangen i 50-erne skyldes, at der var oprettet kommunal mellem- og realskole i Aabenraa, den derpå følgende stigning i tallene har sin årsag i stærkere tilstrømning fra omegnen. Nedgangen i elevtallet i 1959 og 1960 skyldes den nye skolestruktur, der har fjernet 1. og 2. mellemskoleklasserne.



*Rektor J. Mogensen
1920 – 41*

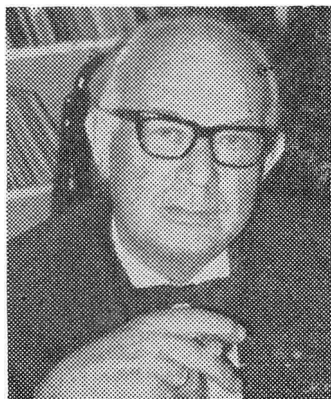

*Rektor G. Buchreitz
1941 –*

Dimittendtal

	Studentereksamen		Realeksamen	HF
	sproglig	matematisk		
1921	1	–	8	–
1922	2	–	6	–
1923	6	–	19	–
1924	6	–	11	–
1925	5	–	22	–
1926	10	–	18	–
1927	9	–	26	–
1928	14	–	32	–
1929	12	–	27	–
1930	14	–	40	–
1931	8	–	24	–
1932	10	–	22	–
1933	10	–	19	–
1934	8	–	18	–
1935	9	–	23	–
1936	9	–	27	–
1937	3	6	25	–
1938	7	17	21	–
1939	10	6	28	–
1940	7	12	35	–
1941	11	17	42	–
1942	7	10	35	–
1943	7	16	30	–
1944	4	20	35	–
1945	2	8	38	–
1946	6	12	38	–
1947	10	12	38	–
1948	7	12	34	–
1949	12	8	37	–
1950	14	4	45	–
1951	7	11	31	–
1952	13	5	46	–
1953	13	4	53	–
1954	9	7	56	–
1955	14	12	44	–
1956	8	9	31	–
1957	17	5	28	–
1958	15	12	31	–
1959	14	18	36	–
1960	16	21	45	–
1961	19	34	35	–
1962	22	28	31	–
1963	21	21	29	–
1964	19	36	17	–
1965	30	44	8	–
1966	23	38	10	–
1967	26	36	18	–
1968	32	39	9	–
1969	38	25	16	35
1970	42	58	12	45
I alt	638	623	1409	80

Dette er for en lille by store tal: De afspejler blandt andet i 60-erne, at der oprettedes realafdelinger ved kommunale skoler, og at vor – som andre statsskole- lers realafdelinger – gjordes en-sporet. Og det er for os på skolen mange elever. Det er umuligt for skolen at holde sig i kontakt med dem, og når man betænker, hvor mange elever der i tidens løb har passeret f. eks. mine øjne, vil man ikke undre sig over, at jeg ikke kender dem igen, når de efter års forløb – iøvrigt også

ofte meget forandrede – lader sig se igen. På dette felt har Aabenraa Statsskoles Elevsamfund gennem årene gjort en betydelig indsats.

Med vekslende held har foreningen afholdt sammenkomster for tidligere elever, hvert år i mange år udgivet et årsskrift, holdt et kartotek løbende og i de sidste år taget initiativet til en fest for 25-års-jubilarene på skolens translokationsdag.

Der er grund til at takke for denne trofasthed mod kammerater og skoleminder.

GB.

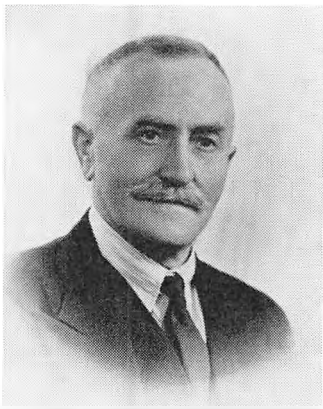

*Pedel I. P. Schultz
1920 – 1946*

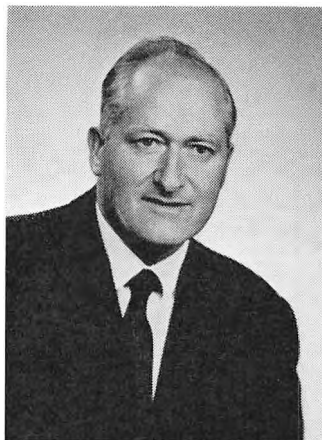

*Pedel H. Jensen
fra 1946*

Aabenraa Statsskoles alumnat

En ny milepæl blev nået i skolens historie – alumnatet toges i brug 10. august 1968. – På alumnatet er der plads til 40 piger og 20 drenge. Hver elev har sit eget værelse, monteret fuldt og helt. Hvert værelse har sovesofa med sengetøj og senge-linned, lænestol, skrivebord, skrivebordstol, sofaborde, lamper og boghylder. – Betalingen for alt er 300 kr. – 2.600 kr. årligt for fuldt ophold, afstemt efter hjemmets indtægt. Der er 6 elever, der har fuld friplads.

Rektor G. Buchreitz er alumnatets efor. Boende på skolen er der inspektions-havende lærere (lejligheder til 2 gifte og en ugift), en økonoma med kokkepige og to assistenter, en plejemoder. Herudover er der »konehjælp«, kommende udefra.

Fællesrummene er hall, dagligstue, læsestue, spisesal, 2 TV-rum, pudserum, klat-vaskerum, strygerum og hobbyrum.



Hovedindgangen. – Billedet »spejler«, man ser Købmandsskolen og en bil i vinduerne.



Alumnatets front mod øst, i den sydlige ende bor pigerne, i den nordlige drenge.

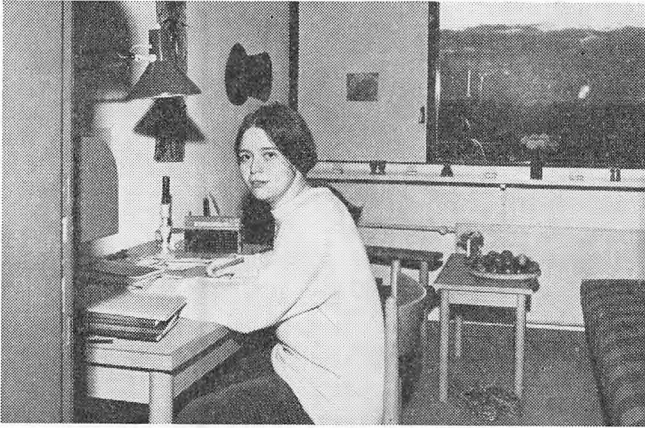

En HF-elev studerer.

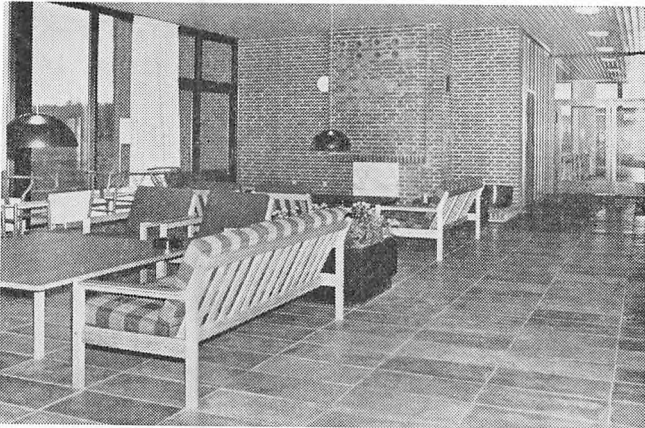

Dagligstue.

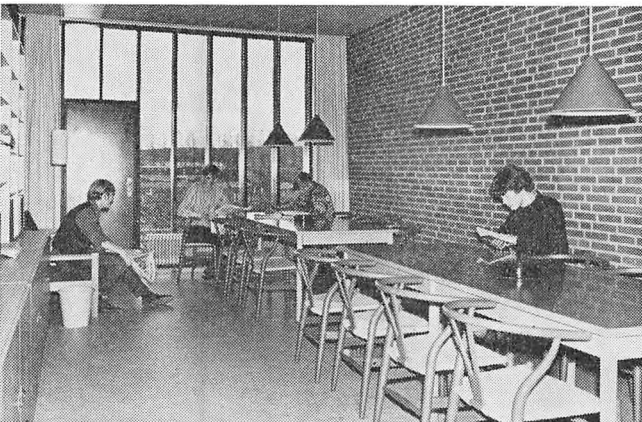

Læsestue.



Det moderne køkken, der også leverede maden til Aabenraa Statsskoles Samfunds vellykkede jubilæumsfest.



Pigefløjenes stueetage. Der er fire gange, gule og brune gange i drengenes, blå og grønne i pigernes, en stor lettelse når eleverne skal kaldes til telefon e. l.

Elevbiografier

F: forældre, M: mor, s: student, r: realist, m: mellemskoleeksamen, HF: højere forberedelseksamen, Al: alumne, *: ikke returneret spørgeskema.

ÅRGANG 1921

Studenter n. s.

1. *Mathiessen, Dorothea Maria*, rentrice, f. 4. 8. 01 Berlin-Charlottenburg (F: Dr. phil. Boy B. M. og Helene Wildfang). Bibliotekseksamen 1924, cand. phil. 1925, Aabenraa Amtskontor 1921–22, Det sønderj. Landsbibliotek i Aabenraa 1922–28. Mindre oversættelsesarbejder. Sdr. Port 25, 6200 Aabenraa.

Realister

*R. 1. *Andersen, Karen la Cour*, f. 12. 10. 04 (F: Dommer A.), g. 1928 m. grosserer Poul Petersen. Villa Skovbo, Lillerød.

*R. 2. *Andresen, Jürgen*, direktør, f. 17. 5. 05 Aabenraa (F: købmand Carl A. og Marie Hansen), afgået ved døden.

*R. 3. *Asmussen, Hans Bernhard*, bankbestyrer, f. 7. 10. 04 Uge (F: Mejeribestyrer A.).

R. 4. *Callsen, Anna Mathilde*, lærerenke, f. 24. 12. 03 Shanghai (F: kaptajn Frederik V. C. og Maria Frahm), g. 1923 m. lærer Otto Emil Laursen, f. 23. 9. 96 Barrit. Form. Den internationale Liga for Fred og Frihed, Aab. kreds. Kystvej 48², 6200 Aabenraa.

R. 5. *Hansen, Lorenz Jessen*, købmand, f. 19. 3. 05 Aabenraa (F: købmand Hans L. H. og Marie Hansen), g. 1932 Aabenraa m. Eleonora H. Farnholz, f. 6. 9. 05. Col. Neuroman. Arg. Korrespondent Kaffeeksport i Santos Brasil. Disponent Cementfabrikation Sao Paulo, Brasil. Købmand i Aabenraa. Best. Aab. Handelsstandsforening 44–66. Præsident Aab. Rotary 56–57. Form. Frederiksklubben 57–69. Overmester Odd Fellow Logen 54–55. Nørreport 4, 6200 Aabenraa.

R. 6. *Jacobsen, Ingeborg*, husmoder, f. 1. 9. 04 Aabenraa (F: farver Thorkild J. og Ingeborg F. F. Callsen), g. 1924 i Aabenraa m. speciallæge Georg W. Unna, f. 8. 6. 89 Hamborg.

Laborant på Bacteriologisk Institut, Lund, Sverige.
Tækkerløkken 18, 6200 Aabenraa.

*R. 7. *Nielsen, Gertrud Ester*, husm., f. 13. 5. 05 Aabenraa (F: grosserer Mathias N. og hustru) g. m. afd. direktør Sven Johansen. Bækbjerg, 6383 Rinkenæs.

R. 8. *Nielsen, Signe Munk*, f. 9. 8. 04 Tønning (F: præst Anton M. N. og Eli Margt. Monrad) g. 29. 12. 27 i Ensted m. lærer Holger Z. Norderby, f. 3. 5. 01 Lejerskov. Lærereksamen 25. Afgået ved døden 6. 5. 64.

ÅRGANG 1922

Studenter n. s.

S. 2. *Berg, Hans Hansen*, f. 24. .12. 1900 Skovby (F: kaptajn og gdr. Jürgen Hansen B. og Ellen Kier), g. 6. 5. 34 m. Sophie Paulsen, f. 20. 1. 04 Løjt Kirkeby, afgået ved døden 23. 2. 48.

S. 3. *Jacobsen, Ellen Rossen*, distriktsassistent, f. 29. 10. 03 Aarslev (F: gdr. Jørgen R. J. og Anna Rossen). Ansat v. Lungeklinikken i Aabenraa. Aarslev 6230 Rødekro.

Realister

*R. 9. *Andersen, Henrik*, distriktschef, f. 8. 3. 06 (overportør Andersen), g. Annemarie Nygaard. 22–25 Sdrj. Komp., 25–27 Jul. Morten og Co., Holbæk, 27–28 Livgarden, C. Heide- man, Aabenraa, som repræsentant, derefter Dansk Esso. Jens Johansensvej 5, Haderslev.

*R. 10. *Ellerbeck, Mogens*, maskiningeniør, f. 6. 8. 06 (F: postmester E.), g. m. Aase Gertz. Mariendalsvej 32D, København.

R. 11. *Hauen, Kurt van*, ekspeditionssekretær, f. 21. 3. 06 Frederiksberg (F: kriminalkom- misær Georg A. v. H. og Anna S. Larsen), g. 23. 11. 34 m. Gerda Grastrup, f. 21. 3. 12 Haderslev. Dannevang 10, Haderslev.

R. 12. *Nielsen, Niels Abraham*, arkitekt, f. 27. 2. 05 Aabenraa (F: malermester Niels A. N. og Marie C. Juhler), g. 20. 5. 31 Aabenraa m. Marie Margarete Lorenzen, f. 23. 8. 08 Flensborg. 27 udlært tømrer og afgang fra Odense tekn. skole, 28 ansættelse i Dresden, 29 selvstændig i Aabenraa, 36–53 vurderingsmand f. ejd. beskatning, 34 medl. af Dansk Arkitektforening, 45–60 best., 45–49 Aab. byråd, 49 Branddir. f. Købst. alm. Brandforsikring, 62 Bygningsinspektør Holbøl sogn. Haderslevvej 60, 6200 Aabenraa.

*R. 13 *Thau, Mogens Beiter*, tandlæge, f. 13. 3. 07 (skoleinspektør Jens T.), g. 36 m. Birgit Hansen. Student i Rennes 25, II del og filosofikum Paris 26, sekrt. hos prof. Nyrup 26–28, tandlæge 31, assist. København og Roskilde, selvstændig praksis i Kolding 35. Jernbanegade 26, Kolding.

*R. 14. *Walsted, Hans Alvin*, f. 31. 1. 05 (F: Møller W., Bolderslev). Hyllebjerqsallé 17, Vanløse.

ÅRGANG 1923

Studenter n. s.

*S. 4. *Andersen, Svend*, direktør, f. 24. 6. 04 Bevtoft (F: rentier fhv. grd. Hans F. A. og Cathrine Skov), g. 43 m. Magda Foghks. Niels Brock 24, fuldmægtig ØK 24–29, København 29–34, Singapore 34–39 Kuala Lumpur (F.M.S.) efter 39 København og Hamborg. Bogø.

S. 5. *Clausen, Karl Søren*, afdelingsleder, lektor, f. 15. 8. 04 Aabenraa (F: lærer Peder N. C. og Dorothea E. Sørensen), g. 29. 6. 35 i København m. Grethe Jensen, f. 12. 4. 10 Brødstrup. Cand. mag. (tysk – musik) 28, tillægs-eksamen (dansk) 33, timelærer Rungsted Statskole 29, adjunkt smst. 30, Østre Borgerdyd 35, tillige ved Metropolitanskolen 35–41, lektor 46–63, sanglærer Blågårds Seminarium 39–52, lærer i korsang og direktion v. Danmarks lærerhøjskole 41–63, Sanghistorisk Arkiv v. Musikvidenskabeligt Institut Århus fra 61, afdelingsleder 63, faginspektør i sang og musik v. Københavns kommunes aftenskole 36–63. Spillet klaver hos Roger-Henrichsen, læst teori hos Hakon Andersen, studieophold i Paris (Darius Milhaud). Kunstnerisk virksomhed: Skoleoperaen »Klokken« (tekst Peter P. Rohde), blæserkvintet, fløjtekoncert, skole- og jubilæums-kantater, kor- og skolesangbøger. Har skrevet

»Folkelig Sang i Danmark« (48), »Dansk Folkesang gennem 150 år« (58), »Folkelig Brorson sang« (61 og 65), samt artikler og afhandlinger i danske og tyske publikationer, »Den blå sangbog« i hundredåret for dens fremkomst (67)«, »Folkeviser og nymodens sang i Napoleonstiden« (68 ff). Dirigent »Bel Canto« (38–60.) Københavns lærerkor (46–63), overdirigent for Danske læreres Sangkor (49–), dirigent Aarhus Studentersangere (63–68). Birkeallé 7, 8230 Aarhus.

S. 6. *Callesen, Margarethe*, husmoder, f. 20. 7. 05 Aabenraa (F: fabrikant Heinrich C. og Marie Bruhn), g. 15. 12. 68 i Løjt m. civiling. Einar V. Danholt, f. 7. 10. 89 København. Exam. pharm. Haderslevvej 13a, 6200 Aabenraa.

S. 7. *Hansen, Andreas Peter*, presseattache, f. 15. 8. 04 Felsted (F: mejeribestyrer Hans Peter H. og Marie Rigelsen), g. 26. 8. 65 i Frederiksberg m. Eva Jordan, f. 28. 12. 17 Frederiksberg. Juridiske studier, journalistisk uddannelse, redaktionssekretær Nationaltidendene 41, ds. »Børsen« 55, udenrigsministeriets Presse- og Informationsafdeling 63, presseattache 66. Litt. virks.: International Nyhedsformidling, Berlingske Pressebibliotek 53, medredaktør af »Folkung« 38–39, medudg. og medred. af »Nordisk Revue« 40–41, red. af »Nordisk Ungdomskalender« 39, af »Det frie Nord« 44, hovedred. af »Vor Tids Leksikon« 49–51, medred. af »Gyldendals Opslagsbog« 58–60, red. »Journalisten« 54–60, best. f. Journalistforeningen i Kjøbenhavn, Den danske Publicistklub fra 48, medl. af Journalistforb. repræs. 41–51, Journalistforb. bestyrelse 51–54. Borupsallé 179 I th., 2400 København NV.

S. 8. *Jacobsen, Christina*, fhv. assistent, f. 10. 8. 03 Hellevad (F: møllejejer Peter Jacobsen og Marie Christine J.). 31½ år i Danmarks Nationalbank. Frimestervej 77 st. tv., 2400 København NV.

*S. 9. *Møller, Nis Hansen*, dr. med. f. 2. 3. 01 (F: landm. M., Løjt Kirkeby), g. m. afdøde Cæcilie Kock. Praktiserende læge i Flensborg, afgået ved døden.

Realister

*R. 15. *Andersen, Jørgen*, skibsmægler, f. 25. 3. 07 (F: overportør A.), g. m. Anne Skjøth, f. 17. 9. 08. (R. 62). I lære og befragter hos P. F. Cleemann, Aab. 23–29, korrespondent Nor-

thern Shipping Agency, Genua, skibsmægler-eks. 32, s. å. skibsmgl. i Stege. Siden 1937 kgl. vejer og måler.
Afgået ved døden.

*R. 16. *Bundesen, Vilhelm*, apoteker, f. 1. 12. 06 (F: lagerist B.). Løveapoteket i Aabenraa, apoteket Nr. Nebel, exam. pharm. 27, direktør i fa. Parke Davis og Co., Buenos Aires.

R. 17. *Callesen, Anna Ida*, enkefru, f. 13. 7. 07 Aabenraa (F: motorfabrikant Johan Heinrich C. og Marie Bruhn), g. i Aabenraa 15. 5. 25 m. grosserer Carl Høffner, f. 2. 5. 02 Aabenraa.

*R. 18. *Cruusberg, Gunnar*, f. 7. 5. 05 (F: førstelærer C., Rødekro).

*R. 19. *Hansen, Jørgen*, manufakturhandler f. 16. 6. 05 (F: fabrikant H. Felsted). Felsted.

R. 20. *Jacobsen, Holger*, fuldmægtig, f. 25. 12. 06 Aabenraa (F: farvermester Thorkild J. og Ingeborg Callsen), g. 18. 10. 31 i Aabenraa m. Sigrid Helene Cathrine Jensen, f. 14. 9. 06 Rønnebæk, afg. ved døden 21. 4. 65.
Udlært som boghandler hos Harald Bo Bojesen, Aabenraa, 2 år i USA, Californien. Aabenraa kommune siden 38 ved de tekniske virksomheder, fra 46 ved folke- og personregisteret, museumsleder 64. Litt. virks. »Jens fra Gildegade«, hjemstavnsprægede bidrag til Sprogforeningens almanak. Form. f. Aab. amtskreds. Historisk Samfund for Sønderjylland, best. Folkeligt Samfund og Aabenraa Musikforening.
Ramsherred 49a, 6200 Aabenraa.

R. 21. *Jensen, Hans Peter*, bogholder, f. 30. 7. 05 Aabenraa (F: smedemester Carsten Jensen og Anne-Margrethe Sarup). HD i regnskabsvæsen.
Højdevej 4 I, 2300 København S.

R. 22. *Lauesen, Cecilie Cathrine*, husmoder, f. 23. 12. 06 Aabenraa (F: grd. Peter A. L. og Kirstine Marie Knudsen), g. Aabenraa 19. 10. 30 m. toldforvalter Georg Andreas Birkedal-Hansen, f. 29. 7. 06 Haderslev.
Østervang 13, Hjørring.

R. 23. *Ludvigsen, Victor*, ingeniør f. 8. 3. 08 Odense (F: toldforv. Lauritz Chr. L. og Caroline Johanne Marie Andersen), g. 54 i København m. signaloperatør Grete A. Fischer, f. 14. 12. 17 København. Ingeniør fra Odense Teknikum, toldvæsenet 24-30, 3 år hos F. L.

Schmith, 39- ansat søvænet. Søv. medalje f. 25 års tj. R. af Dbg.
Bjælkerup, 4660 St. Heddinge.

*R. 24. *Michaelsen, Cathrine* f. 11. 7. 07 (F: formand M., Rødekro), g. Sønnichsen. Rødekro.

*R. 25. *Michelsen, Karen*, telefonistinde, f. 19. 2. 06 Aabenraa (F: gdr. Jacob M. og Ella Christine Andresen).
Toften 15, 6200 Aabenraa.

*R. 26. *Møller, Dagny*, f. 4. 3. 08 (F: lærer M.) g. ingeniør Andreas Rasmussen, f. 27. 11. 06. Caroline Amalievej 113, Kgs. Lyngby.

*R. 27. *Nørvalle, Jørgen* f. 2. 11. 05 (F: sognepræst N., Løjt Kirkeby).
Oackland, Californien, USA.

*R. 28. *Pedersen, Anna Lisa Kallenbach*, f. 28. 10. 05 (F: sognepræst C. C. Kallenbach P., Rise og Ragnhild Sarauw), g. konsul Jacob Jacobsen, Aabenraa. Konservatorieuddannet (Cello).
Ramsherred 47a, 6200 Aabenraa.

*R. 29. *Petersen, Olaf*, f. 21. 3. 07 (F: telegrafkontrol. P.)

*R. 30. *Rasmussen, Andreas*, ingeniør, f. 27. 11. 06 (F: kaptajn R.), g. Dagny Møller (R. 26).
Caroline Amalievej 113, Kgs. Lyngby.

*R. 31. *Uldal, Bredo*, fuldmægtig, f. 4. 5. 07 (F: togfører U.), g. Valborg Christensen. 3 år Math. Nielsen, Aabenraa, 4 år Brasilien, 2 år Sadolin og Holmblad, derefter Kemisk Værk, Køge.
Kingsovej 17, Køge.

ARGANG 1924

Studenter n. s.

S. 10. *Berg, Mette Hansen*, bibliotekar, f. 6. 8. 05 Skovby (F: kaptajn og gdr. Jürgen Hansen B. og Ellen Kier). Eksamen fra Statens Biblioteksskole 30, Det sønderjydske Landsbibliotek Aabenraa 24-37, Herning Bibl. 37-43, Stadtbücherei, Flensburg 43-45, Københavns Kommunebibl. 49-50, skovrider Rossen Aabenraa 51-63, Deutsche Bücherei, Sønderborg 63-67. Skibbrogade 17¹, 6200 Aabenraa.

S. 11. *Jørgensen, Bodil*, f. 23. 2. 07 Frederiksberg (F: overbanemester Jens P. J. og Birgitte Rasmussen), g. USA 32 m. dir. Andreas

Schmidt, f. 23. 4. 00 Aabenraa. Udd. husholdningslærerinde. Afgået ved døden 63.

S. 12. *Krarup, Ove Emil*, landinspektør, f. 4. 3. 06 Odense (F: landinspektør Knud Harald K. og Ingeborg A. H. C. Wiingaard), g. Roskilde 30 m. Anna Helene Tyroll, f. 4. 4. 07 Aabenraa (R. 42). Landinspektørksamen 29, landinspektør i Roskilde 30. Strandgade 6, Roskilde.

S. 13. *Ludvigsen, Helmuth*, bogholder, f. 15. 7. 06 Skelskør (F: toldforvalter Lauritz Chr. L. og Caroline J. M. Andersen), g. 1. 5. 32 i København m. Brigitte Cathrine Møller, f. 5. 3. 07 Løgumkloster. Handelsmedhj. eksamen Aab. 26, Ceres A/S, Aab. 24–30, H. L. Poulsen, Odense 30–31, kornkontr. Louis Dreyfus & Co., København 31–34, Boghdl. A/S Nordisk Kamfabrik, Vordingborg 34–45, repræsentant 45–59, bogholder Sydsj. korn A/S, Vordingborg 59–63–66 gildemester I. Sct. Georgs Gilde, Vordingborg. Algade 86B, Vordingborg.

S. 14. *Nielsen, Orla*, direktør, f. 5. 5. 07 Esbjerg (F: forretningsfører Johannes N. og Dagmar Lauritzen), g. 38 i Horsens m. Edith Andersen, f. 9. 7. 13 Viborg. Handelshøjskolen Kbhvn. 24–25, eng. ty. fra. korrespondent m.v., repræsentant 26–31, prokurist 31–36, direktør fra 36. Horsens byråd 46–62, viceborgmester 58–62, havneudvalget siden 46, æresmedlem af Horsens venstre, medejer Horsens kølehus I/s siden starten 47, best. for Rugmøllen i Horsens A/S, Malling Dampmølle A/S, Fiskemelsfabriken »Limfjorden« A/S. Formand: Tilsynsråd Handelsbank, Horsens, Horsens Handelsstandsforening, Sammenslutn. af jyskefynske Foderstof-Importører, J. W. Juul A/S, Tørring, Østjysk Rejsebureau A/S. Best. medl.: Hede Nielsen A/S, Horsens Plasticvarefabrik A/S, Horsens Folkeblad A/S + andre. R. af Dbg. 62. Næsset 2, Horsens.

*S. 15. *Schmidt, Helge Kjørulff*, kgl. skuespiller, f. 22. 2. 06 (F: stationsforstander S.) Tornebuskegade 8, København V.

Realister

R. 32. *Boysen, Emil Baldur*, f. 22. 12. 06 (F: orgelbygger B.), afg. ved døden.

R. 33. *Clausen, Christian Peter*, repræsentant, f. 16. 3. 06 Bjolderup (F: landmand Henrik Marius C. og Anne Andresen), g. Ulkebøl 15.

10. 33. m. Anne Marie Chr. Dau, f. 7. 2. 10 Sandbjerg (Sundeved). Handelsuddannet (Jern og Stål), Hans Knudsen A/S, Sønderborg 46–Kongevej 104, 6400 Sønderborg.

R. 34. *Holm, Frode*, direktør, f. 2. 4. 07 (F: mejeribestyrer H., Hovslund), g. Alice Christensen. Omfattende uddannelse i slagteribranchen, slagteridirektør Skærbæk 43, afg. v. døden.

*R. 35. *Jans, Erik*, f. 10. 5. 08 (F: toldkontrolør J.). Østerbro 26, Aalborg.

*R. 36. *Kochau, Vilhelmine*, f. 3. 3. 07 (F: snedkermester K.), afg. v. døden.

R. 37. *Møller, Inga Regitze*, kontorchef, f. 12. 7. 09 Dalbyneder (F: lærer Marius M. og Anna Kirstine Høeg). Handelsuddannet ved Sønderjyllands Højspændingsværk, kontorchef 46–Kirkebakken 23, 6200 Aabenraa.

*R. 38. *Petersen, Louise Kirstine*, husmoder, f. 23. 8. 07 Aabenraa (F: træskomager Andr. P.), g. Købmand Jørgen Andersen (afg. v. døden). Fr. Fischersgang 3, 6200 Aabenraa.

*R. 39. *Pott, Hertha Henriette*, f. 26. 12. 06 (F: smedem. Pott), g. Backe. Aabakkevej 36, København F.

R. 40. *Schmidt, Maria*, husmoder, f. 8. 2. 06 Rødekro (F: hestehandler Nis Andreasen S. og Helene Kirstine Hansen), g. Aabenraa 13. 7. 29 m. Wilhelm Boy Birck, assurandør, f. 27. 6. 01 Aabenraa. Farmaceut ved Svaneapoteket Aabenraa. Jernbanegade 34, 6200 Aabenraa.

R. 41. *Schultz, Helene Marie*, f. 24. 7. 06 (F: pedel Jes Peter S. og Margrethe Sandholt), g. 30 m. toldkontr. A. Grastrup, afg. v. døden.

R. 42. *Tyroll, Anna Helene*, husmoder, f. 4. 4. 07 Aabenraa (F: købmand Peter J. J. T. og Anna C. Sørensen), g. 1930 i Roskilde m. landinspektør Ove E. Krarup, f. 4. 3. 06 Odense (S. 12). Husl. udd. Borrehus, Kolding. Strandgade 6, 4000 Roskilde.

ÅRGANG 1925

Studenter n. s.

*S. 16. *Clausen, Johanne*, f. 27. 7. 05 (F: reb-slagermester C. Felsted), afgået v. døden.

S. 17. *Kallenbach-Petersen, Kirsten Johanne*, husmoder, organist, f. 17. 4. 07 Sorø (F: sognepræst C. C. K. P. og Ragnhild Sarauw) g. Rise 29 m. sognepræst Jørgen Chr. Nissen, f. 31. 12. 02. Delingsf. Ollerup 26, cand. phil. 27, præstekone: Søllerød 29-33, Dalby-Thureby 33-40, Kbhvn. 40-66, Rorup-Glim 67-. Rorup præstegård, 4320 Lejre.

*S. 18. *Rasmussen, Rasmus*, f. 21. 12. 04 (F: landmand R., Varnæs).

*S. 19. *Selchau, Adam*, oberst, f. 16. 5. 07 (F: overretssagfører S., Toftlund), g. 32 m. Ragnhild Neckelmann. Cand. phil. 26, 1. del jur. embedseks. 28, Hærens reserveintendantskole 32-33, Hærens officerskole 38-40, reserveintendant 33, intendant 40, fuldmægtig krigsministeriet 42, overintendant 46, kontorchef i forsvarsministeriet 51, oberstløjtnant, 56 Oberst chef Forsv. Materiel Intendantur, afsked 69. Gentoftegade 49, Gentofte.

*S. 20. *Vedde, Nanna*, læge, f. 24. 3. 06 (F: sognepræst V., Voldum). Afg. v. døden 36.

Realister

R. 43. *Bredal, Valborg*, kontorassistent, f. 13. 1. 09 (F: snedker B., Løjt Kirkeby). Ansat på postkontoret i Aabenraa 50. Svinget 9, 6200 Aabenraa.

R. 44. *Callesen, Marie*, f. 6. 9. 08 (F: landmand C., Hostrupskov), g. m. konditor Chr. J. Mathiesen. Ermelundsvej 83, Gentofte.

R. 45. *Damm, Ella*, f. 13. 8. 08 (F: bogholder D., Aabenraa), g. m. maskinmester Ebsen. Karpedam 15, Aabenraa.

R. 46. *Hansen, Catharine*, husmoder, f. 3. 9. 08 Aabenraa (F: gæstgiver Lorenz F. H. og Cathrine Petersen), g. m. isenkræmmer Peter N. Damberg, f. 25. 2. 09 Højer. Vestergade 3, 6200 Aabenraa.

R. 47. *Hansen, Helmuth*, kontorchef, f. 28. 4. 09 Aabenraa (F: købmand Heinrich A. H. og Helene Petersen). Ansat ved ØK, afg. v. døden 13. 1. 67.

R. 48. *Holdt, Jes*, jfr. S. 44.

*R. 49. *Jensen, Johannes*, overassistent, f. 23.

5. 08 (F: auktionator J., Aab.), g. m. Elisabeth Lemke. Aab. amtsrådskontor 26, Aab. amtsvejvæsen 28-38, sognerådssekr. 39. Jættevej, Hostrupskov, 6200 Aabenraa.

*R. 50. *Jespersen, Anna*, bogholderske, f. 12. 4. 09 (F: kaptajn J., Dyrhave), afg. v. døden.

R. 51. *Knudsen, Mary*, f. 26. 8. 08 (F: vognmand Hans K., Aab.), afg. v. døden.

*R. 52. *Larsen, Inge*, f. 2. 1. 10 (F: ingeniør L., Aab.), g. Mortensen. Howitzvej 39, København.

R. 53. *Lildholdt, Hugo*, bankdirektør, f. 24. 6. 08 Nørby (F: gdr. Falle Madsen L. og Marie Petersen), g. 19. 10. 34 i Løjt m. Margarethe Cathrine Stabenow, f. 8. 2. 10 Stollig. Bankmæssig uddannelse i Aabenraa, Kbhvn. og Aalborg, bankelev i Den nordslesvigske Folkebank 25, kasserer 33, bogholder 43, direktør 53, kommunal revisor, kass. Hist. Samfund for Sdrj. Lindsnakkevej 27, 6200 Aabenraa.

R. 54. *Lundrup, Anne Marcorsen*, husmoder, f. 15. 3. 08 Blåsholm, Stollig (F: gdr. Jørgen A. L. og Margrethe Nielsen), g. i Løjt 31. 3. 35 m. salgschef Nis Hansen, f. 12. 3. 04 Bodum. Kontorelev sagf. Brink Jensen og Lorentzen 26, Amtslandinspektørkontoret 30, senere kontorass., afsked 53. Stentoftvej 15, 6200 Aabenraa.

R. 55. *Matthiesen, Peter*, assistent, f. 15. 10. 08 (F: landmand M., Aab.), afg. v. døden.

R. 56. *Michelsen, Jacob*, forretningsfører, f. 15. 10. 08 Aabenraa (F: gdr. Jacob M., Aab. og Ella Chr. Andresen), g. m. Käte Fridrichsen, afg. v. døden.

R. 57. *Møller, Viggo*, jvf. S. 52.

R. 58. *Petersen, Hans Jørgen*, antikvitethandler, f. 12. 12. 08 (F: gdr. P.), g. m. Inger Filskov, afg. v. døden.

R. 59. *Petersen, Jørgen* (navneforandring til Suntutum), repræsentant, f. 7. 1. 08 Aabenraa (F: bankdirektør P. og Christina Martensen), g. m. Marie Møller, afg. v. døden.

R. 60. *Petersen, Maren*, jfr. S. 53.

R. 61. *Schlesinger, Chr.*, ekspeditionssekretær, f. 11. 5. 08 (F: bogholder S., Aab.) g. m. Astrid Nielsen (R. 247). Bank- og kommunaludd.

8 år i Den nordslesvigske Folkebank A/S, siden Aab. kommune.
Forstallé 47, 6200 Aabenraa.

*R. 62. *Skjøth, Anne*, f. 17. 9. 08 (F: bogholder S., Aab.), g. m. afd. skibsm. J. Andersen, Stege, (R. 15).

*R. 63. *Sørensen, Louise*, f. 28. 2. 09 (F: kontorchef S.), g. Christensen.
Reberbanegade 47 st., København S.

*R. 64. *Thomsen, Ida*, f. 23. 9. 07 (F: gdr. T., Smedager), g. m. gdr. Bernhard Juhl.
Smedager, pr. Bolderslev.

ÅRGANG 1926

Studenter n. s.

S. 21. *Andresen, Yalmar*, tandlæge, f. 19. 1. 08 Hamborg (F: toldkontrollør Andreas Chr. N. A. og Emma Schlingsog), g. 29. 1. 35 i Bern m. Helen Steiger, f. 8. 9. 09 Bern. Filosofikum 26, dansk tandlægeeksamen 30, schweizisk do. 60, Nakskov og Schweiz 30–33, selvstændig i Aabenraa 33, tandlæge i Faarhuslejren 45–49, skoletandlæge ass. Schweiz 49, selvstændig praksis Bern. Formand f. Aab. statsskoles Elevforening 36–42, æresmedlem af samme 42.
Mattenweg 1, 3322 Schönbühl, Schweiz.

S. 22. *Christesen, Christina Maria*, overlærer, f. 9. 3. 08 Aabenraa (F: fotograf Thomas Christesen og Hansine Ahrendsen), g. 30. 11. 40 Tinglev m. købmand Carl Th. Nielsen, f. 27. 5. 09 Tinglev, død 45 (Neuengamme) og konsulent Theodor Nielsen, f. 28. 10. 06 Døstrup (Hobro), cand. phil. og lærereksamen, skolebibliotekar.
»Hjørnehuset«, Voergård, 9351 Flauenskjold.

S.. 23. *Hinrichsen, Peter*, direktør, f. 5. 2. 06 Varnæs (F: gdr. Jes P. H. og Anne Bothilde Fenn), g. 16. 7. 37 Aabenraa m. Jenny Holst, f. 2. 11. 09 Vester Falde. Cand. jur. sekr. Sdrj. Hypoteklånefond 33, kontorchef 37, adm. direktør 41–60, adm. leder af jordlovsudvalgets tekn. kontor. Repr. Ny jyske Creditfor., best. Det Kroierske Fond, Form. f. repr. Den danske Landmandsbank, Tønder afd. Vurderingsmand til Ejdsdk. Form. skolekomm., Ligningskomm. og jagtafløsningen i Tønder amt. Provst Petersensvej 1, Tønder.

S. 24. *Høber, Axel Jørgen*, læge, f. 22. 1. 08 Odense (F: sogneprest Jørgen H. og Sell), g. 42 Odense m. Annelise Thomsen, f. 22. 11. 17

København. Med. embedseksamen, turnus Odense, skibslæge ØK, kandidat Vejle, U. f. L. 62, behandlingen af akutte abstinenssymptomer hos kroniske alkoholister, forsk. korrespondencer. skrt. og n. form. Fyens Stifts Lægekreds.
Verninge.

S. 25. *Jespersen, Paula Marie*, overlærer, f. 20. 4. 07 Dyrhave (F: kaptajn Paul Jespersen og Marie Cathrine Hansen), g. 34 i Løjt m. lærer Arne Grønberg, f. 21. 7. 05 Rodskov. Lærereksamen, lærer Broager, Iller Attrup, overlærer Hyllested-Rosmus Centr. skole, form. lærerråd, børneværn.
Attrup, 8444 Balle.

S. 26. *Juel-Hansen, Niels Ulrik*, ekspeditionssekretær, f. 5. 3. 07 København (F: direktør cand. polyt. Erin A. G. V. J. – H. og Sophie Charlotte v. Camrodt), g. 36 i Gentofte m. Inger Margrethe Larsen, f. 29. 1. 08 Kbhvn. Cand. phil. 27, afgang Bygn. skolen 32, diplom svejsning, arkitekt, senere ansat under magistratens 5. afdeling i København. Litt. virks.: »El svejsningens betydning under krigsårene 40–45« og artikler i fagskrifter, prisbelønnet internationalt vedr. El-svejsning E.S.A.B.–Gøteborg 43.
Borgmester Jensens Allé 4, 2100 Kbhvn. Ø.

S. 27. *Lauesen, Marcus*, forfatter, f. 22. 11. 07 Løjt Kirkeby (F: landarbejder Niels L. og Anna Bothille Juhl) g. 29 m. Anna S. Kirschstein (fraskilt). Cand. phil. elev Askov Højskole, udsendt flere bøger, både lyrik og prosa, bl. a. 31 »Og nu venter vi på skib«, »Irene Falk«, »Mor«, »Den rige Vandring« og fl. Kirkens Korshær, Sct. Nicolai Kirke, 1067 København K.

S. 28. *Petersen, Nis Sørensen*, arbejdsformidlingschef, f. 10. 4. 07 Bovrup (F: landmand Hinrich S. P. og Ingeborg C. Vollsen), g. 35 i Varnæs m. Anna C. Christiansen, f. 26. 9. 09 Bovrup. Filosofikum, studier i København og München, kontoruddannet Kbhvn. kommune, centralarbejdsanvisningskontoret København, fuldmægtig 44, leder af arbejdsanvisningskontoret Thisted 46–53, Kolding 53–. 60–61 orlov og revalideringschef Maribo og Præstø amter, medl. af invaliderettens ankenævn, Kolding erhvervsråd, amtsrevalideringsudv. for Vejle og Ribe amter, kontaktudvalget for skole, erhverv og erhvervsvejledning, arbejdsmarkedsnævn og repr. for specialarbejderskolen.
Kastanicallé 14, 6000 Kolding.

S. 29. *Petersen, Peter Jørgen*, provst, f. 15. 11.

06 Horsbyegvad sogn (F: gdr. Nicolaj P. P. og Christine Møller), g. 5. 6. 34 Egvad m. Bertha C. Bennedsen, f. 10. 8. 09 Nr. Hostrup. Teologisk embedseksamen, hjælpepræst Vorning, Kvorning og Hammershøj 32, sognepræst smst. 34, sognepræst Holbøl 50, provst Aabenraa provsti 56, medl. best. Danmarks Provsteforening, Rønshoved Højskole, R. af D. 1965.

Holbøl, 6383 Tørsbøl.

S. 30. *Vive, Peter Nissen*, sognepræst, f. 2. 1. 05 Agerskov (F: gdr. Peter J. V. og Margrethe Andersen) g. 30 m. Mary Jacobsen, f. 20. 5. 03 Frederiksberg. Teologisk embedseksamen, sekrt. Kolding KFUM, sognepræst Bjolderup, sognepræst Tyrstrup-Hjærndrup. Tyrstrup, Christiansfeld.

Realister

R. 65. *Bruhn, Anna Marie*, marketenderileder, f. 26. 9. 10 Aabenraa (F: politibetjent Marius B. og Catharina Marie Petersen), g. 30. 9. 32 Aabenraa m. fisker Julius Nielsen, f. 16. 2. 05 Aabenraa. Huslig uddannelse, leder af »Havnestuen«, Aabenraa. Skibbroen 3, 6200 Aabenraa.

*R. 66. *Conradsen, Andre*, lærerinde, f. 27. 9. 08 (F: overpostbud C., Aabenraa).

*R. 67. *Cornett, Jes Jørgen Christian*, prokurist, f. 6. 10. 09 (F: amtsrådssekretær Jes C. og Anna Maria E. Lassen). Ottemosevej 20, København.

*R. 68. *Fink, Ernst Trier*, højskoleforstander, f. 16. 12. 09 (F: arkt. Jep P. F. og Ester Trier), g. m. Gerda Madsen. Ollerup Gymnastikhøjsk., Askov Folkehøjskole, Landbohøjskolen, redaktør af »Tidskriftet« for den danske Folkehøjskole, forstander Høng 48. Høng.

*R. 69. *Hansen, Fritz Eduard Lyster*, handelsattaché, f. 13. 5. 10 (F: smedemester H., Aab.).

R. 70. *Hansen, Heinrich*, afdelingschef, f. 17. 6. 08 Bovrup (F: gdr. Hans P. H. og Christine Bernsen), g. 10. 5. 34 Varnæs m. Inge K. Jensen, f. 17. 3. 09 Sønderborg. Handelsbanken Gråsten 26–38, København 38–39, Kalundborg 39–. Best. medl. Sønderjysk Forening og Menighedsrådet. Holbækvej 18, 4400 Kalundborg.

R. 71. *Helweg, Sara Fribert*, fysioterapeut, f. 19. 9. 10 København (F: overlæge dr. med.

Johannes S. H. og Anne U. E. T. Fribert), g. 29. 4. 32 Kbhvn. m. ingeniør Ernst W. M. Thrane, f. 11. 12. 07 Fåborg. Carit Etlarsvej 8, Odense.

R. 72. *Høy, Caroline Marie*, f. 27. 2. 10, (F: bankbestyrer H., Bovrup), g. m. styrmænd Schmidt. Fritjof Nansens Plads 3, København Ø.

R. 73. *Jørgensen, Nis*, afdelingsdirektør, f. 19. 9. 09 Bodum (F: gdr. Jørgen J. og Anne Marie Iversen), g. 25. 3. 34 Bodum m. Minna Andersen, f. 19. 5. 12 Pejrup Vester Aaby. Elev 26–29, assistent 29–33, kasserer 33–38, prokurist 38–67, kontorchef 67–68, underdirektør 68–70, afdelingsdirektør i sparekassen »Sønderjylland«. Formand: Aab. bys danske Samfund, Aab. Ungdomshjem, SIKA 62–69, Den selvejende institution Aabenraa Svømme- og Idrætshal, medl. af den lokale Kræft- og Sukkersygekomité. Tækkerløkke 46, Aabenraa.

*R. 73a. *Kastfelt, Castor Pedersen*, fabrikant, f. 4. 1. 10 (F: gdr. K.), g. m. Ingrid Suele. Handelsuddannelse. Kastanievej 4, Tåstrup.

*R. 74. *Larsen, Asta Kristiane Marie*, f. 8. 12. 10 (F: politibetjent L.).

*R. 75. *Madsen, Anna Catrina*, f. 30. 3. 09 (M: lærerinde M., Skovby), g. m. lærer Johansen, Hademarchen, Tyskland.

*R. 76. *Møller, Andreas Friis*, civilingeniør, f. 9. 12. 10 Aarslev (F: Andreas M. og Marine Friis). 2 år ved landbruget, derefter studier i Kbhvn., forskellige stillinger på patentbureauer, hos rådgivende ingeniører og industrielle virksomheder, afgået v. døden.

*R. 77. *Møller, Ella Magdalene*, f. 1. 3. 09 (F: vognmand M., Aab.), g. m. kabelmester Schröder, Berlin.

*R. 78. *Nielsen, Heinrich Otto*, lagerforvalter, f. 3. 1. 09 (F: malermester N., Hjørdkær), g. m. Johanne Marie Dall, uddannelse hos fa. Svend Wæver, Haderslev. Jomfrustien 6, Haderslev.

*R. 79. *Petersen, Else Caroline*, f. 3. 9. 09 (F: købmand P., Aab.).

*R. 80. *Schmidt, Hans Peter*, landmand, f. 15. 5. 10 (F: arbejdsmand S., Aab.). Styding Skov, pr. Hammelev.

*R. 81. *Stehr, Hans Herbert*, lagerforvalter, f. 28. 2. 09 (F: fabrikant Stehr, Aabenraa), g. m. Annemarie Johnsen. Handelsuddannelse, nu ansat hos H. Hedegaard, Aabenraa. Skibbrogade 23–25, 6200 Aabenraa.

*R. 82. *Sørensen, Peter Bothildus*, f. 15. 7. 10 (F: repræsentant S., Rødekreto).

ÅRGANG 1927

Studenter n. s.

S. 31. *Bruhn, Christian Friedrich*, pastor, f. 28. 10. 06 Skærbæk (F: pastor Boye Johannes B. og Hedeveg Momsen) g. 7. 8. 34 i Vejle m. lærerinde Johanne Carla Andersen, f. 22. 6. 10 Vejle. Cand. theol. 33, andenpræst Haderslev 34, res. kapellan Burkal 41, res. kapellan Sct. Thomas sogn, Frederiksberg 47, afg. v. døden den 10. 4. 54.

S. 32. *Hoeck, Gertrud*, boghandler, f. 12. 2. 08 Felsted (F: sognepræst Peter P. H. og Sophie Marie Frederichsen). Uddannet boghandel hos Wohlenberg, Aabenraa, kontor Irs. Weber, Aab., boghandel Hamborg, siden 43 Wohlenberg, Aab. Storegade 7–9, 6200 Aabenraa.

S. 33. *Japsen, Gottlieb Carl Hans*, amanuensis, dr. phil., f. 1. 10. 08 Aab. (F: fabrikant Gottlieb J. og Christine Marie Smith), g. m. bibliotekar Anne Lise Klein, f. 28. 4. 27 København. Cand. mag. (historie og tysk), dr. phil, indtil 59 beskæftiget ved forlag, bl. a. redaktør ved Salomonsens leksikon, fra 61 lektor ved statsseminariet Tønder. Litt. arb.: Diverse historiske afhandlinger, bl. a. »Den nationale udvikling i Aabenraa 1800–1850« (61), »Det dansksprogede skolevæsen i Sønderjylland indtil 1814« (68, doktordisputats) og de nord-slesvigske sparekassers historie. Buskebakken 7, 8520 Lystrup.

S. 34. *Mortensen, Gudrun Volck*, husmoder, f. 17. 2. 10 Odense (F: adjunkt Peter N. M. og Gerda Volck Christensen), g. 34 Roskilde m. lektor Thomas Iver Madsen, f. 1. 12. 03 Sandbjerg. Discipel Svaneapoteket Aab., exam. pharm 30. Marieallé 41, Flensborg.

S. 35. *Kallenbach Pedersen, Harald*, navneforandring = Kallenbach, retsassessor, f. 7. 7. 09 Vejby (F: sognepræst Carl Chr. K. P. og Ragnhild Sarauw) g. 33. Kbhvn. m. Ingeburg A. D. Stuckert, f. 12. 5. 11 Tønder. Jur. em-

bedseksamen 34, assistent Østifternes Kreditfor. 34–38, fulm. smst. 38–43, sekrt. Vestre Landsret 43–46, fuldm. smst. 46–66, retsassessor smst. 66–. Har skrevet enkelte avisartikler og enkelte digte, studentersange og formand Viborg Korforening. Ingemannsvej 20, Viborg.

S. 36. *Petersen, Axel Nordby*, lektor, f. 15. 2. 09 Struer (F: formand Peter J. P. og Mette Kristine Kristensen), g. 49 Frederiksværk m. Kirsten Renkel, f. 20. 8. 21 Nykøbing M. Skoleembedseksamen, vikar Tinglev Realskole 34–35, timelærer Rungsted Statsskole 34–41, adjunkt smst. 41–52, lektor smst. 52–. Bukkeballevj 35, Rungsted Kyst.

S. 37. *Thomsen, Jørgen Nicolai*, dyrlæge, f. 13. 3. 09 Stevning (F: gdr. Nicolaj Chr. T. og Anna Marie Ahlmann), g. 16. 11. 38 Gråsten m. Olga M. Madsen, f. 25. 7. 13 Adsbøl. Dyrlægeeksamen 33, assistentstillinger 33–36, selvst. praksis i Øsby 36. 6192 Øsby.

S. 38. *Tiedemann, Paul Frederik*, sognepræst, f. 7. 3. 08 Øster Løgum (F: gdr. Frederik T. og Pauline Branderup), g. 23. 10. 36 Kbhvn. m. Britta Marie Herling, f. 22. 11. 10 Veggerslev. Teologisk embedseksamen 35, hjælpepræst Kastrup 35–36, res. kapellan Gerle-Draaby-Skov 36–49, sognepræst Strib-Røjleskov 49–. Strib.

*S. 39. *Uldal, Axel*, tandlæge, f. 14. 11. 09 (F: togfører U., Aab.), g. m. Agnes Andersen. Tandlægeeksamen 30, praksis Roskilde 33, garnisonstandlæge smst. 38. Roskilde.

Realister

R. 83. *Andresen, Peter Nicolaj*, boghandler, f. 10. 6. 10 Aabenraa (F: købmand Richard A. og Christine Petersen), g. 28. 4. 36 Brøns m. Inger Jacobsen, f. 23. 11. 12 Brøns. Læretid Haderslev, medhjælper: Skelskør, Hellerup, og Haderslev, selvstændig Aabenraa 33. Ramsherred 44, Aabenraa.

R. 84. *Bendixen, Helene Marie*, lærerinde, f. 10. 6. 10 Stollig (F: gdr. August B. og Petrea Marie Steffens), g. 32 m. gartner Holger Huusmann, f. 14. 5. 02 Aabenraa. Fachschule für Frauenberufe, Flensburg, seminarium Kiel og Berlin. Tysk kommuneskole i Aabenraa, Ludwig Andresen Schule Tønder og tysk privatskole, Aabenraa. Gl. Kongevej 11, 6200 Aabenraa.

*R. 85. *Bennedsen, Jeppe*, kommissionær, f. 15. 11. 10 Nr. Hostrup (F: førstelærer Bende B. og Cathrine Marie Petersen), g. m. Solveig Hansen, Oslo. Ansat i Kbhvns kødby. Gl. Køgevej 257, Hvidovre.

R. 86. *Bruhn, Peter*, jvf. S. 66.

R. 87. *Christesen, Thomas Nicolaj*, revisor, f. 28. 4. 11 Aabenraa. (F: fotograf Thomas C. og Hansine Marie Ahrendsen), g. 29. 8. 36 m. Edith Carla Herschel, f. 16. 2. 14 Aabenraa. I lære Aab., direktør Landbrugets maskinforsyning Sdb., direktør Hans Petersen, Sdb., exportchef Ugerløse Maskinfabrik, selvstændig revisor.

Røjumvej 79, Sønderborg.

*R. 88. *Christoffersen, Axel*, prokurist, f. 17. 6. 10 (F: toldkontr., Aab.). Ansat i Den nordslaviske Folkebank A/S, Aab. Vestergade 6, 6200 Aabenraa.

*R. 89. *Fallesen, Helga K. Marie*, husmoder, (jvf. S. 69).

R. 90. *Fink, Bodil*, husmoder, f. 9. 7. 10 Aabenraa (F: købmand Holger F. og Paula Kirstine C. Jensen), g. 30. 8. 40 m. guldsmed og optiker Asger Corty Spetzler, f. 24. 2. 06 Kbhvn. Fotografuddannet i Rom. Gothersgade 2, Fredericia.

*R. 91. *Hansen, Gudrun Kirstine*, f. 1. 4. 10 (F: baneformand H., Hovslund).

R. 92. *Holst, Peter*, f. 29. 9. 09 (F: kaptajn H.), afg. v. døden 44.

R. 93. *Jubl, Moritz Knud*, f. 3. 12. 11 (F: handelsmand J., Rødebro), afg. v. døden.

*R. 94. *Juul, Søren Andreas*, lærer, f. 9. 2. 11 (F: sekretær J., Rødebro).

R. 95. *Jørgensen, Else*, fotograf, f. 21. 3. 10 Frederiksberg (F: overbanemester Jens Peter J. og Birgitte Rasmussen), g. 5. 5. 37 Købhvn. m. farvemester Siegfried Jensen, f. 15. 2. 07 Hamborg. Portrætfotograf, leder af fotografisk laboratorium, ansat Kbhvn. kommunehosp. røntgenklinik. Kirsteinsgade 9^a, København Ø.

R. 96. *Kindberg, Peter*, grosserer, f. 3. 6. 10 Blans (F: gdr. Jens K. og Helene C. Jørgensen), g. 10. 7. 42 Vanløse m. Else Bo Frederiksen, f. 19. 8. 04 Odense. Kontrolleksamen 29, kontorudd. selvstændig 58. Frederiksborggade 44, København K.

R. 97. *Lassen, Betty Christine*, husmoder, f. 6. 6. 09 Rømhø (F: skibsfører Hans Mærsk L. og Agnes Camilla List), g. 28. 9. 34 Aabenraa m. tandlæge Axel V. Fallesen, f. 7. 9. 02 Flensborg. Hus- og kontorudd. Gl. Kongevej 9, 6200 Aabenraa.

R. 98. *Lindholm, Andreas Jepsen*, overlærer, f. 15. 8. 10 Haderslev (F: arbejdsmand Jannik L. og Andrea Sophie Friis), g. 13. 10. 35 m. Ruth Folmer Olesen, f. 16. 6. 15 Kbhvn. Tønder seminarium, folkeskolen 31-40, højskolen 40-46, højskoleforstander 46-48, folkeskolen 48-50, Sydslesvig 50, leder af skolecentralen for Sydslesvig 68. 2381 Tolk.

R. 99. *Loff, Dethlef Andreas*, konsulent, f. 8. 1. 11. Hostrupskov (F: gdr. Friedrich C. L. og Metta Bunde), g. 7. 5. 36 Kbhvn. m. Ida Marie Daldorph, f. 4. 1. 12 Orehoved. Maskinmestereksamen, stats. El-installatør, efterudd. Danmarks tekniske Højskole, Nordisk Kabel- og Traadfabrik 35, afd. leder smst. 49, metallurgisk afdeling 59. Parosvej 14, København S.

R. 100. *Maag, Elli*, husmoder, f. 22. 5. 10 Kbhvn. (F: Elleen Maag), g. 18. 10. 32 m. gdr. Peter Duus, f. 8. 10. 08 Barsmark. Barsmark, 6221 Løjt Kirkeby.

R. 101. *Møller, Stig Jens Peer*, skovfoged, f. 31. 8. 10 (F: lærer M.). Afg. v. døden.

M. 101a. *Matthiesen, Hans Henrik*, faglærer f. 5. 12. 10 Uge (F: malerm. Mathias B. M. og Cathrine Knudsen), g. 4. 7. 36 m. Frida Lyck, f. 4. 11. 12 Aabenraa. Maleruddannelse, selvstændig 39-68, faglærer v. Teknisk skole 68-. Best. Aab. amts Malerlaug 49, oldermand 64-69. Lavgade 21, Aabenraa.

*R. 102. *Nielsen, Niels Holger*, dyrlæge, f. 7. 8. 10 Aabenraa (F: grosserer Math. N., Aab.), ansat slagteriet Skive.

R. 103. *Pankoke, Gotfred August*, prokurist, f. 15. 5. 11 Aabenraa (F: farvemester August Chr. P. og Ida Fieseler), g. 13. 4. 40 Aab. m. Caroline Rasmussen, f. 2. 12. 19 Aabenraa. Læretid Aab. Andels-Svineslagteri, korrespondent Schaub og Co., Kbhvn. 30, kontor Aab. Automobilskab 33, Aab. A. Svineslagteri 34, kasserer smst. 41, bogholder 41, prokurist 68. Borgmester Finks Gade 13², 6200 Aabenraa.

*R. 104. *Poulsen, Kaj Aage*, f. 14. 11. 10 (F: stationsmester P., Hjordkær).

*R. 105. *Ryborg, Mathias*, prokurist, f. 12. 8. 10 (F: lokomotivfører R., Aab.), g. m. jordemoder Cathrine Hansen Møller 35. Bank- og kontor udd., ansat i Den nordslaviske Folkebank A/S, Aabenraa.
Haderslevvej 28, 6200 Aabenraa.

*R. 106. *Schmidt, Gertrud*, lærerinde, f. 6. 1. 09 (F: maskinmester S., Aab.), lærerinde, g. Jensen i Gedser.

R. 107. *Stabenow, Margrethe Cathrine*, husmoder, f. 8. 2. 10 Støllig (F: skibsfører Karl Aug. H. S. og Catharine Krag), g. 19. 10. 34 Løjt m. bankdirektør Hugo Lildholdt, f. 24. 6. 08 Nørby, (R.53).
Lindsnakkevej 37, Aabenraa.

R. 108. *Thomsen, Else Marie Bothilde*, husmoder, f. 12. 11. 10 Aabenraa (F: brygmester Waldemar T. og Meta Margaretha Feddersen), g. 26. 1. 39 m. bankkasserer Carl Petersen, f. 11. 4. 95 Haderslev. Højere Handelsskole, Hamborg, derefter ophold i England.
Ny Erlevej 10, Haderslev.

ÅRGANG 1928

Studenter n. s.

*S. 40. *Bunde, Peter Fries Asmussen*, gdr., f. 14. 12. 08 (F: gdr. B., Felstedskov), g. m. Anna Petersen.
Bovrup.

S. 41. *Carstensen, Carl Friedrich*, læge, f. 1. 7. 09 Aabenraa (F: lærer Johannes M. C. og Anna Ida Callesen), g. 10. 6. 44 Kiel m. børnehavelærerinde Gertrud E. Graupner, f. 1. 5. 20 Neustadt. Medicinsk embedseks., kandidat og reservelæge på forsk. sygehuse, selvstændig i Filskov 46, form. f. sundhedskommissionen.
7350 Filskov.

*S. 42. *Christensen, Christian*, dyrlæge, f. 15. 5. 05 (F: gdr. C., Mjøls).
Skovby, Als.

*S. 43. *Fritsche, Wilhelm Heinrich Jørgen*, cand. pharm., f. 18. 11. 09 (F: skatteinspektør F., Aabenraa), g. 40 m. Martha Johannsen, afg. v. døden.

S. 44. *Holdt, Jes*, sognepræst, f. 25. 7. 08 Nørby (F: gdr. Chresten H. og Mette Marie J. Brink), g. Kbhvn. 18. 7. 40 m. organist Anna

Marie Lassen, f. 23. 12. 06 Nr. Ønlev. Teologisk embedseksamen, højskolelærer Krabbesholm, Skive og Haslev.
Nr. Vedby, 4840 Nr. Alslev.

S. 45. *Jacobsen, Christian Johan*, kriminalassistent, f. 1. 1. 10 Aabenraa (F: bankdir. Johan P. J. og Cathrine Callesen), g. 7. 10. 38 Fredriksberg m. Astrid M. Gertrud Skousen, f. 12. 10. 13. Kbhvn. 1. del. dyrlægeeksamen, kornetskole, statens politiskole, tjenestegørende Kastrup lufthavn, løjtnant ved livgarden, tidl. form. for »Opnør« 27–28.
Bratskovvej 19², 2720 København Vanløse.

*S. 46. *Jensen, Ester Dagny Vera*, sekretær, f. 14. 1. 10 (F: formand J., Aab.). Højere handels eksamen Nils Brock, forsk. sprogstudier i ind- og udland, ansættelse i Edinburgh og Madrid samt København.
Brannersvej 5, Charlottenlund.

*S. 47. *Jepsen, Hans*, f. 1. 11. 09 (F: overlærer J., Aab.).

S. 48. *Klindt, Peter*, skoleleder, f. 5. 4. 10 Uge (F: gdr. Andreas H. K. og Louise S. Christiansen), g. 12. 10. 37 m. Anna Marie C. Paulsen, f. 27. 2. 1914 Nustrup. Filosofikum, tysk lærer- og realskolelærereksamen, lærer ved det tyske skolevæsen Sønderhav, Brunde, Flensborg, Aabenraa og Tønder. Formand for den tyske lærerforening i Nordslavig 55–67.
Leosallé 60, Tønder.

S. 49. *Kryger, Jürgen*, dyrlæge, f. 3. 12. 08 Harreslev (F: husmand Hans P. K. og Eline Schmidt), g. 5. 11. 38 Tinglev m. Evelyn Anna Lavendt, f. 5. 10. 20 Tandslet. Dyrlæge 35, assistent og vikar 35–38, insemineringsdyrlæge, selvstændig 44–66, slagteridylæge 66–. Litt. virks.: Om koboldmangel ved kvæg.
Bylderup Bov.

S. 50. *Lorenzen, Kæthe Anine*, husmoder, f. 8. 11. 09 Gråsten (F: lærer Andreas L. og Christine Bruhn), g. 14. 11. 37 m. amsrådssekr. Ove Buch-Larsen, f. 1. 7. 07 Aarhus. Exam. pharm.
Bag Hjelm 9, 6200 Aabenraa.

S. 51. *Lorenzen, Louise Helene*, missionær, f. 30. 4. 09 Brecklum Sydsl. (F: sognepræst Anton Elias L. og Katherina Marie Jessen), g. 31. 3. 66 Bellahøj m. missionær Alfred Jørgensen. Filosofikum, KFUK sekr., rejsesekr. for Sudan missionen og for dennes børnearbejde. S.U.M. Dashen, P.O. Ganye, via Yola, + via Jos, North Nigeria, West Africa.

S. 52. *Høeg-Møller, Viggo* (navnef. Høeg), administrationschef, f. 7. 10. 10 Dalbynedre (F: højskoleforstander Marius R. M. og Anna), g. 51 Kbhvn. m. Gudrun Mose, f. 31. 5. 27 København. Højskoleophold (Askov) 28–29, cand. jur. 37, sekrt., fuldm. og ekspeditionssekrt. i skattedepartementet 38–58, kontorchef 58, administrationschef 65 i sømandsskattekontoret.

Søllerød Park Bl. 18 nr. 12, Holte.

S. 53. *Petersen, Maren Cathrine*, sygeplejerske, f. 7. 4. 08 Stubbæk (F: gdr. Jørgen P. og Trineke B. Rossen), g. 3. 7. 34 Aale m. godseks-peditør A. K. J. Hougård, f. 10. 10. 83 Kbhvn. Stats. aut. sygeplejerske, Bispebjerg, nu Varde Amtssygehus.

Frivadvvej 44, 6800 Varde.

Realister:

R. 109. *Andresen, Petra Margrete*, husmoder, f. 12. 7. 12 Hovslund (F: centralbestyrer Peter A. og Marie Hansen), g. 12. 8. 34 Hellevad med gdr. Jens Groth Christensen, f. 16. 10. 09 Dunkær, Ærø.

Hellevad.

*R. 110. *Asmussen, Gustav Marius*, f. 5. 4. 12 (F: mejeribestyrer A., Uge).

R. 111. *Bagger, Inger Dorte*, lægesekretær, f. 21. 9. 11 (F: trafikkontrollør B., Bramminge), g. Jensen.

Juditsvej 5^t, 2900 Hellerup.

R. 112. *Bargfeldt, Hans Nissen*, overingeniør, f. 9. 6. 12 Flensborg (F: ingeniør Wilhelm H. F. B. og Petra Christiane Nissen), g. 8. 11. 42 Hjadstrup m. Gudrun J. Holmlund, f. 17. 1. 16 Kappendrup. Maskinarb. 33, ingeniør (maskin) Odense 36, stillinger Kbhvn., Odense, driftsleder Nyboe & Nissen A/S, Stubbekøbing 46–68, overingeniør smst. 68.

Borgergade 12, Stubbekøbing.

R. 113. *Becker, Hans*, bankdirektør, f. 24. 2. 12 Aabenraa (F: maskinmester Hans M. B. og Marie Schmidt), g. 41 Kiel m. Hildegard Marquardsen, f. 8. 2. 18 Ratzeburg. Bankuddannelse, studentereksamen, studier v. universiteter Kbhvn., Marburg og Kiel, direktør Aabenraa Kreditbank A/S.

Løgumklostervej 31, 6200 Aabenraa.

R. 114. *Bennedsen, Anna Enemark*, lærerinde, f. 5. 3. 12 Nr. Hostrup (F: lærer Bende B. og Kathrine Petersen), g. 15. 7. 38 m. skoleleder Nicolai Büchert, f. 25. 3. 13 Jaruplund. Høj-

skole Snoghøj, senere Dansk Skoleforening Sydslesvig. Form. f. Den slesvigske Kvindeforening.

Husby, Sydslesvig 2395.

R. 115. *Bock, Nikoline Magdalene*, organist, f. 30. 12. 11 Aabenraa (F: maskinarbejder Wilhelm B. og Marie Claudine Lorenzen), g. 1. 7. 34. Aab. m. lærer Marius Chr. Outzen, f. 21. 12. 02 Ellum. Handelskoleeksamen.

Søndergade, Hellevad.

R. 116. *Christensen, Laurids*, driftsleder, f. 1. 7. 11. Skodborg (F: købmand Gert J. C. og Maren Larsen), g. 18. 8. 37 Kbhvn. m. Catharina Marie Keller, f. 14. 8. 12 Svenstrup Als. Sejlet ØK maskinlærling, Kbhvn.s maskinist-skole, DFDS, Titan, Sdr. Højspændingsværk, Aab. Motorfabrik, Aab. Gas- og Vandværk 43, formand, driftsassoc., driftsleder 58–.

Gasværksvej 18, 6200 Aabenraa.

*R. 117. *Christoffersen, Knud*, kontorchef, f. 10. 6. 11 (F: toldass. C., Ribe).

Gærdet 7, 3460 Birkerød.

*R. 118. *Clausen, Christian*, f. 7. 12. 11 (F: købmand C., Uge).

R. 119. *Erichsen, Jens D. N.*, kriminalassistent, f. 11. 3. 12 (F: købmand E., Rødekro). Sdr. Mejeriforretning, Aab., politibetjent 37, kriminalbetj. 40.

Ringridervej 19, 6400 Sønderborg.

R. 120. *Friis, Jes Jensen*, fabrikant, f. 26. 10. 11 Øster Løgum (F: smedemester Asmus J. F. og Anne Cathrine Wraae), g. 50 m. Maisie Madsen, f. 17. 9. 10 Nr. Aaby. Sognerådsmedlem.

Øster Løgum, pr. Hovslund.

R. 121. *Grevsen, Anne Christine*, kontorassistent, f. 18. 8. 12 Korup, pr. Ravsted (F: gdr. Peter N. G. og Cæcilie Pauline Hybschmann), g. 16. 7. 53 m. ldm. Nicolai Thams, f. 14. 9. 11 Nr. Ønlev.

Nygade, 6392 Bolderslev.

R. 122. *Holm, Svend Aage*, driftsleder, f. 7. 6. 11 Hovslund (F: mejeribestyrer Hans H. og Jensine Vraa), g. 19. 10. 41 Hedensted m. Ebba Schousbøll, f. 9. 3. 15 Hedensted. Mejeribestyrer Hovslund og Sdr. Vilstrup, driftsleder Haderslev Mælkecentral 63.

Nr. Vilstrup, 6160 Sdr. Vilstrup.

R. 123. *Uldal, Harald*, civiløkonom, f. 24. 1. 12 Helsingør (F: togfører Simon U. og Agnes

E. N. Købler), g. 30. 5. 36 Roskilde m. Vera Jensen, f. 25. 11. 07 Fredericia og 65 Virum m. Grethe E. Friis-Pedersen, f. 2. 3. 22 Odense. HA Kbhvn. 33, læretid Hansen & Veit, Aab., Thrige, Odense, senere direktør for DAE A/S, Odense, fratrådt 67 p. gr. a. sygdom. Censor ved tekn. skole, mæglingmand. Askevænget 29³, 2830 Virum.

R. 124. *Oesten, Holger Peter*, snedker, f. 22. 3. 12 Aabenraa (F: snedkermester Johan B. H. A. O. og Marie Kathrine Jensen). Værkfører og mester, lærer Aarhus tekn. skole, ansat Det kgl. Teater. Hellerupvej 51c², København.

R. 125. *Asby, Jens Poul*, fabrikant, f. 23. 4. 12 Hellerup (F: postmester Anders P. A. A. og Elna M. Andersen). Krogholmen 9, 2840 Holte, og Havnegade 30a, 9340 Asaa.

R. 126. *Bundesen, Georg Holdt*, direktør, f. 26. 3. 11 Aabenraa (F: direktør Boy P. B. og Meta M. Holdt), g. 16. 8. 36 Aalborg m. Minna Arfeldt, f. 13. 5. 08 Aalborg. Elev Esbjerg og Aarhus, købmandsskolen Kbhvn., ophold Glasgow, direktør Aabenraa 48. Best. Arbejdsgiverforeningen v. Aab. havn, Aab. Kul Kompagni A/S, Form.: Foreningen »Alderstrøst« og A/S Aabenraa Rederi. Karpedam 16, Aabenraa.

*R. 127. *Byriël, Peter Christian*, bogholder, f. 19. 3. 11 (F: opsynsmand B., Aab.), g. Anna Nielsen. Løgumklostervej 31, 6200 Aabenraa.

R. 128. *Carstensen, Cathrine*, husmoder, f. 1. 6. 11 Aabenraa (F: lærer Johannes M. C. og Anna Ida Callesen), g. 13. 10. 35 Aabenraa m. seminarielektor Anton J. Mikkelsen, f. 5. 11. 12 Ejning (fraskilt). Kontoruddannelse. Louisevej 46, 8221 Brabrand.

*R. 129. *Christiansen, Herman*, regnskabsfører, f. 9. 8. 11. (F: købmand C., Aab.). Kystvej 42, 6200 Aabenraa.

*R. 130. *Fink, Tage*, direktør, f. 16. 3. 12 Aabenraa (F: borgmester Holger F. og Poula K. C. Jensen), g. m. Lotte Petersen. Uddannet i tømmerhandel, direktør Cimbria A/S, Aabenraa, svensk konsul, R. af V., form. Aab. Handelsstandsforening m. m. Nørretorv, 6200 Aabenraa.

R. 131. *Hansen, Svend Anker*, (navnf. Glendal), skolelæge, f. 6. 9. 11 Gråsten (F: kredit-

foreningsdirektør Hans Hansen og Sofie Ludvigsen), g. 9. 10. 38 Aabenraa m. sygeplejerske Anna Margaretha Andersen, f. 28. 6. 13 Vamdrup, (R. 140). Med. embedseksamen 40, kolonnelæge CBU 42, praktiserende læge Gråsten 42-55, skolelæge i Sønderborg amt 58-. Student Skindergades stud. kurs. 33. Møllegade 35, Sønderborg.

*R. 132. *Hauen, Elsa van*, f. 11. 2. 12 (F: overvagtimester v. H.). Aalborg.

R. 133. *Jensen, Christian*, købmand, f. 26. 2. 13 Genner (F: gdr. Hans Madsen J. og Cathrine Morthorst), g. 1938 m. Marie J. Christensen, f. 21. 6. 16 Mjøl. Læretid v. Ceres A/S, Aab., selvstændig radioforretning Tempo, Aab. Gl. Kongevej 52a, 6200 Aabenraa.

*R. 133a. *Jensen, Christian*, repræsentant, f. 16. 4. 11 Aabenraa (F: købmand Jens P. J., Aab.), g. 38 m. Helga Marie Bock. Beskæftiget v. tømmerhandel, sanitet og gulvbelægning. Søndergade 10, 6200 Aabenraa.

R. 134. *Jensen, Johan Nikolaj*, ingeniør, f. 30. 9. 11 Aabenraa (F: bogholder Johannes Jensen og Cathrine Andresen), g. 38 Flensborg m. Magdalene Bargfeldt, f. 28. 8. 11 Kiel. 5 semester politeknikum og 3 semestre Techn. Universitet, embedsmand v. Deutsche Bundesbahn 36, f. t. Bundesbahnamtand. 33 Braunschweig, Salz Dahlumer-Str. 210.

*R. 135. *Lyck, Herbert*, direktør, f. 27. 8. 11 (F: postbud L., Aab.), g. m. Valborg Eschelsen, f. 6. 10. 20. Ansat Prima A/S, Aab., medl. best. Den nordsl. Folkebank A/S, Aab., Aabenraa Automobilselskab A/S, Aabenraa Tanklager A/S, m. fl. Stentoftvej 19, 6200 Aabenraa.

R. 136. *Michelsen, Viggo*, filialbestyrer, f. 9. 8. 11 Aabenraa (F: gdr. Jacob M. og Ella C. Andresen), g. 28. 9. 38 m. Christiane Møller, f. 4. 8. 14 Borg. Landbrug 28-37, derefter forsikringselskabet »Danmark«. Haderslevvej 10, 6200 Aabenraa.

R. 137. *Petersen, Helga*, overlærer, f. 28. 12. 11 Aabenraa (F: købmand Hans P. og Thyra Marie Helene Bohnfeldt), g. 27. 10. 40 Aabenraa m. lærer Charles Svend Hansen, f. 4. 7. 03 Gudhjem. Forsk. pædagogisk uddannelse, også højskoleophold, undervist folkedans, ledet amatørscener, oplæsninger m. v., best. Svendborg amatørscene. Landevejen 1, Skårup, Fyn.

*R. 138. *Petersen, Peter Jørgensen*, manufakturhdl., f. 21. 3. 12 (F: arbejdsmand P., Aab.). Tønder.

R. 139. *Valbjörn, Dorothea*, husmoder, f. 26. 6. 12 Stenbjerg (F: førstelærer Peder F. P. og Catrine Helene Clausen), g. 26. 5. 50 Stockholm m. ingeniør Reimar Stridh, f. 9. 9. 14 Ryd, Småland. Kontorassistent Post- og Telegrafvæsenet, Odense.
Ståltrådsvægen 27, Bromma, Sverige.

ARGANG 1929

Studenter n. s.

S. 54. *Callsen, Jürgen Georg Straub*, læge, f. 20. 5. 11 Aabenraa (F: bagermester Callsen, Aab.), g. m. Anna Kley. Med. embedseksamen 37, turnuskandidat Sønderborg 37–38, selvstændig praksis Aabenraa 38–. Storegade 27, 6200 Aabenraa.

S. 55. *Clausen, Brita Christina Ebba*, f. 23. 5. 11 (F: kaptajn C., Aab.), g. m. grosserer Ulrich Larsen, Sydamerika.

S. 56. *Fallesen, Mary*, læge, f. 23. 11. 10 (F: gdr. F., Skovby), g. m. Søren Hansen, Politiken. Med. embedseksamen 38, forsk. kbhvn.ske hospitalsafdelinger, bl. a. Rigshospitalets børnepsykologiske afdeling og skolelæge. Overgaden oven Vandet 10, København S.

S. 57. *Glenstrup, Aage Helweg*, seminarielektor, f. 7. 8. 11 Frederiksberg (F: sognepræst Michael Chr. G. og Dagny Helweg), g. 39 Hadsten m. Erna Drøhse, f. 24. 7. 12 København. Cand. mag. (naturhist. – geografi) 36, seminarielærer Tønder 37–54, seminarielektor Marselisborg 54–. Litt. værker: »Zoologi for Seminarier«, »Plankton i de danske Have«, »Dansk Feltbotanik«, censor i Zoologi Aarhus Universitet.
Rosenvangsallé 191, Højbjerg.

S. 58. *Hansen, Ejnar*, f. 6. 1. 07 (F: møller H., Aab.), afg. v. døden.

S. 59. *Hansen, Inge Fossum*, bibliotekar, f. 18. 4. 10 Trustrup (F: stationsforstander Marius P. H. og Astrid Fossum), g. 18. 4. 35 Vedsted m. kredsdyrlæge Gunnar Kirketerp Nielsen, f. 4. 9. 05 Kirketerp. Bibliotekar-eksamen 34.
Hasserisgård, Bygaden 28, Hasseris, 9000 Aalborg.

*S. 60. *Lorenzen, Asmus*, f. 25. 8. 09 (F: smedemester L., Rødekre). Statistisk Departement.

*S. 61. *Mikkelsen, Malte Jobs.*, landsdommer, (F: sognepræst M., Felsted), f. 11. 10. 11. Cand. jur. 35, forsk. stil. som sekrt. og fuldm., ekspeditionsskrt. i justitsministeriet 48, dommer i Vestre Landsret 49.
H. C. Andersensvej 88, Viborg.

S. 62. *Møller, Karen*, husmoder, f. 31. 8. 10 Aabenraa (F: lærer Peder M. og Maria Augusta Jensen), g. 4. 7. 39 Aabenraa m. rigsarkivar dr. phil. Johan Hvidtfeldt, f. 12. 12. 08 Vejle. Landsbiblioteket Aab. 29–32, bibliotekareksamen 34, Stadsbiblioteket Stockholm og biblioteket Eskilstuna 37, forsk. avisartikler. Ribesvej 7, Gentofte.

S. 63. *Röwekamp, Walther*, grosserer, f. 5. 6. 09 Aabenraa (F: lektor Walther R. og Emmi Beuejes), g. 17. 6. 34 m. Jonna R. Thuesen, f. 19. 11. 12 Kolding. Techn. Hochschule, Hannover 29–31, disponent ved Krupp, Lillebæltsbroen, medindehaver i fa. Oldenburger Speditions- og Lagerhus Selskab 35–69.
2901 Ofen/Oldenborg an der B–75, Tyskland.

*S. 64. *Thau, Uffe Beiter*, cand. jur., f. 23. 2. 11 (F: skoleinspektør T., Aab.), g. 35 m. Magda Schandorph. Cand. jur. 35, sekrt. Kbhvn.s magistral, i skattedepartementet 38, fuldm. smst. 44.
Bliadahlsparck 40, Charlottenlund.

*S. 65. *Thaysen, Fester*, præst, f. 2. 9. 10 (F: gæstgiver T., Aab), g. 40 m. Dora Jørgensen. Cand. theol 36, hjælpepræst Haderslev Domkirke 38–40, sognepræst Øster-Lindet 40, 47 res. kapellan Sydstrøm præstegæld, Færøerne. Sydstrøm, Færøerne.

Realister

R. 140. *Andersen, Anna Margrethe*, husmoder, f. 28. 6. 13 Vamdrup (F: overportør Hans L. A. og Anne Marie Winther), g. 9. 10. 38 Aabenraa m. skolelæge Sv. Anker Glendal (R. 131). Udd. sygeplejerske.
Møllegade 35, Sønderborg.

*R. 141. *Andersen, Morten*, f. 26. 7. 11 (F: slagter A., Aab.).

R. 142. *Andersen, Knud Skifter*, direktør, f. 12. 11. 12 Aabenraa (F: prokurist Hans T. A. og Alvine Petersen), g. 39 m. Inge Mortensen, f. 29. 11. 15 Vamdrup (S. 103). Civilekonom, lære Aabenraa, Handelshøjskole, Philips A/S, Dansk Automobilbyggeri, Silkeborg, Aabenraa

Automobilhandel A/S 46-
Gl. Kongevej 58, 6200 Aabenraa.

R. 143. Bertelsen, Gerda Sophie, husmoder, f. 19. 1. 12 Horsens (F: overinspektør Hans B. og Sofie Benhøft), g. 21. 7. 36 Aabenraa m. fabrikant Peter Callesen, f. 3. 11. 11 Aabenraa. Knappen, 6200 Aabenraa.

**R. 144. Boisen, Boi Johan*, f. 31. 10. 12 (F: postbudformand B., Aab.), g. m. Ruth Larsen. Handelseksamen, kornetskolen, assistent Aab. kommune, assistent købstadsrev. Stentoftvej 9, Aabenraa.

R. 145. Bruun, Torben, amtslandinspektør, f. 13. 12. 13 Nakskov (F: viceskoleinspektør Fr. B., Aab), g. m. Else Schrøder, f. Gram. Landinspektøreksamen. Skovvej 6, Toftlund.

R. 146. Cornett, Annemarie Jacobine, husmoder, f. 25. 5. 12 Aabenraa (F: amtsrådssekrt. Jes J. Cornett og Anna Maria E. Lassen), g. 42 Aabenraa m. hjælpemontør Aage Stenz, f. 27. 2. 18 V. Kondrup. Husholdningslærerinde, Askov højskole, forsk. kurser, Statens hush. råd. Teppestrupkær, Randers.

R. 147. Fribert, Aase, overlærer, f. 7. 4. 12 Kalundborg (F: politimester Oscar Simon F. og Edith Hilda Andersen), g. 23. 12. 37 Kbhvn. m. overlærer Karl O. Andersen, f. 14. 10. 14 Fredericia. Børnehavelærerinde, lærereksamen, supplerende udd. Danm. Lærershøjskole og i Zürich. Gustav Wiedsvej 11, Søborg.

R. 148. Fribert, Poul, overinspektør, f. 24. 10. 13 Kalundborg (F: politimester Oscar S. og Edith Hilda Andersen), g. 17. 2. 40 m. Nielsine Kristine Bröckmann, f. 1. 6. 13 Ribe. Civilingeniør 39, Burmeister & Wain 39-41, Statens skibstilsyn 41-, Thorshavn 51-56, overskibsinsp. 58, Tj. v. IMCO/London 63-66. Åbrinken 108, 2830 Virum.

**R. 149. Gude, Mette Marie*, f. 23. 1. 13 (F: postbud G., Aab.), g. m. papirhandler Poul Willadsen. Jægersborggade, Aarhus.

R. 150. Hansen, Helga Margrethe, husmoder, f. 4. 3. 13 Aabenraa (F: maskinhandler Jørgen M. H. og Elisabeth Caroline Clausen), g. 3. 1. 47 m. civiling. Frode Diemer, f. 3. 7. 09, afg. v. døden 1947, Stockholm. Stenograf, korrespondenteksamen. Niels Andersensvej 9b, Hellerup.

R. 151. Hansen, Ingeborg Christine, husmoder, f. 21. 5. 12 Frederiksberg (F: bagermester Claus F. H. og Johanne Koch), g. 10. 5. 38 Aabenraa m. havnefoged Matthiesen, f. 15. 6. 12 Uge. Barneplejerske. Sydhavn 5, 6200 Aabenraa.

R. 152. Hansson, Makoline, lærerinde, f. 10. 9. 11 Nolde (F: arbejdsmand Niels H. og Catharine Asie Tastesen), g. 65 m. pensionist Chr. Martin Eggert, f. 1. 11. 98 Humble. Lærereksamen, 2 perioder sognerådsmedlem. Nr. Hostrup, Rødekro.

**R. 153. Have, Ferdinand Junggreen*, konsulent, f. 19. 8. 12 Aabenraa (F: direktør H., Aab.), g. m. Solveig Christensen. Gartneruddannet, havebrugskandidat, assistent v. havebrugsforsøgsvæsenet, konsulent og avlsleder Steffesens Frøhandel, Kolding. Ottosgade 38, Kolding.

R. 154. Heidemann, Hans Georg, grosserer, f. 9. 2. 12 Odense (F: grosserer Carl H. og Johanna Mortensen), g. m. Ella Carlsen, Odense. Handelsudd., højere handelseksamen Niels Brock, indehaver C. Heidemann, Aab. Jørgensgård 33, 6200 Aabenraa.

R. 155. Helweg, Ulrikke Eleonora, f. 20. 12. 12 København (F: fysiurg Johs. S. H. og Anne U. E. T. Fribert), g. 15. 10. 37 Kbhvn. m. arkitekt M.a.a. Sophus Hvilsum, (afg. v. døden). Niels Brock, Berl. Tidende 31-32, HRS. Bache 32-37, Sømandsskattekontoret 58-69. Soløsevej 18, 2820 Gentofte.

**R. 156. Henningsen, Christian Olaf*, sparekassesejfuldmægtig, f. 10. 5. 13 (F: mejeribest. H., Rødekro). Ansat i Sparekassen for Aab. By og Amt, nu Sparekassen Sønderjylland. Lille Bjerggade 6a, Aabenraa.

**R. 157. Hinrichsen, Jørgen Friedrich*, f. 21. 3. 12 (F: folketingsmand H., Aab.). Tidl. forpagter af »Folkehjem«, nu København.

R. 158. Høy, Karl Erik, f. 26. 5. 13 (F: bogholder H., Aab.), afg. v. døden.

R. 159. Jensen, Christian, tømrermester, f. 28. 11. 12 Aarslev (F. gdr. Anton J. og Marie Torp), g. 19. 4. 39 m. Jesine Christensen, f. 5. 12. 15 Vollerup. Konstruktørskolen, bygmestereksamen, medlem Håndværkerådets mesterprøveudv. 48, tømrerfagets voldgiftsret 52, undervisningsministeriets skoleråd for erhvervsuddannelserne 58, undervisningsministeriets uddannelsesnævne for virksomhedsleder-

uddannelse 62, handelsministeriets repræsentant v. Jydske teknologiske Institut, form. f. Mesterforeningen i byggefagene i Jylland, bygningskyndigt medlem af Aab. provstis udv. Bolderslev.

*R. 160. *Jespersen, Annemarie Ellen*, f. 2. 8. 12 (F: købmand J., Aab.), g. m. apoteker i Gleiwitz, Schlesien.

*R. 161. *Madsen, Mathilde Marie*, dameskræderinde, f. 8. 8. 13 (F: købmand M., Stollig).

R. 162. *Nielsen, Hans Heinrich*, overlærer, f. 30. 8. 12 Flensborg (F: landm. Nis N. og Ingeborg Henriette Bernsen), g. 50 Vester Nebel m. Gerda Nielsen, f. 18. 1. 14 Heltborg. Lærer-eksamen 34, ansat Aab. kommunale Skolevæsen. Skinderbro 17, 6200 Aabenraa.

*R. 163. *Nielsen, Inger Marie*, f. 8. 3. 13 (F: overportør N., Rødekro), g. m. toldassistent Bagger. Boensvej 6, Frederikshavn.

R. 164. *Valbjørn, Ditlev Frands*, direktør, f. 8. 6. 13 Sattrup (F: førstelærer Peder F. P. V. og Catharina Clausen), g. 39 Kbhvn. m. underdirektør Hella Hansen, f. 11. 10. 17 Kbhvn. Elektromekaniker, Post- og telegrafvæsenet, selvstændig 43, pilot 47, indehaver Dansk Luftfart Service 49, med til at indføre rute-flyvning i Grønland 59, direktør AEROKORT A/S, form. Erhvervsflyvernes Sammenslutning. Strandjægervej 28, Dragør.

R. 165. *Vibe, Christian*, (jfr. S. 97).

R. 166. *Wilgaard, Inger*, husmoder, f. 12. 4. 13 Aabenraa (F: manufakturhdl. Jens J. W. og Magdalene Rosenvold), g. 31. 5. 35 Aab. m. provisor Erik Paludan, f. 26. 2. 09 Frederiksberg. Skyttebjerg 63, Nærum.

ÅRGANG 1930

Studenter n. s.

S. 66. *Bruhn, Peter*, cand. pharm, f. 19. 4. 11 Aabenraa (F: kaptajn B., Aab.), g. 40 m. Thyra Jessen, Tønder. Cand. pharm. 38, afg. v. døden 19. 1. 66.

*S. 67. *Bruhn, Viggo Boye*, f. 21. 3. 12 (F: sognepræst B., Bjolderup), g. m. Grete Rasmussen. Hvidovrevej 5, 2610 Rødovre.

S. 68. *Christensen, Jes Hansen*, f. 26. 8. 09 (F: gdr. C., Kløvtoft). Afg. v. døden.

S. 69. *Fallesen, Helga*, husmoder, f. 17. 6. 11 Flensborg (F: kæmner Peder Vinding F. og Kirstine Marie Poulsen), g. 12. 1. 40 Aab. m. dyrlæge Johan Chr. Schönwandt, f. 29. 4. 13 Aab., (S. 87). Husholdningslærerinde. Snareved 17, Aabenraa.

S. 70. *Fink, Troels*, generalkonsul, f. 18. 4. 12 Aabenraa (F: arkitekt Jep P. F. og Esther Trier), g. 1. 7. 52 Aarhus m. Tinne Lunn, f. 13. 7. 29 Gelsted. Cand. mag. (historie - tysk) 36, dr. phil. 41, sekrt. Sdrj. Politiajudantur 36-38, sekrt. De sdrj. danske Samfund 40-42, lektor Århus universitet 42-46, docent smst. 46-50, professor smst. 50-59, dansk generalkonsul Flensborg 59-. Litt. arb.: Udskiftningen i Sønderjylland (41), disp.: Rids af Sønderjyllands Historie (43), Sønderjylland siden Genforeningen 1920 (55), Spillet om dansk Neutralitet (59), Ustabil Balance (61), form. Historisk Samfund for Sdrj., Jysk Selskab for Hist., Erhvervsarkivet i Århus. Postbox 21, Padborg.

S. 71. *Hansen, Agnete Fossum*, f. 25. 2. 12 Trustrup (F: stationsforstander Marius P. H. og Astrid Fossum), g. 9. 4. 39 Holsted m. prokurist Jens Kr. H. Nissen, f. 18. 4. 11 St. Nustrup (afg. v. døden). Uddannet v. Post- og telegrafvæsenet, fagprøve 33. Korsgade 7², 5800 Nyborg.

*S. 72. *Herse, Jørgen Jensen*, f. 9. 7. 09 (F: gdr. H., Rødekro).

S. 73. *Hjermind, Mette Marie*, husmoder, f. 8. 7. 11. Aalestrup (F: stationsforstander Peter M. H. og Hedvig Hansen), g. 4. 12. 36 Rise m. arkitekt Peter Chr. Petersen, f. 28. 11. 09 Rødekro. Uddannet v. postvæsenet. Haderslevvej 76, 6200 Aabenraa.

S. 74. *Jacobsen, Gedske*, husholdningslærerinde, f. 24. 11. 11 Aabenraa (F: bankdirektør Johan J. og Catharina Callesen). Husholdningslærerinde Gråsten husholdningsskole 36, aftenskolelærerinde i Aab. 38, ungdomsskolelærerinde 44, leder 61, faglærerinde 58, form. Sdrj. Aften- og ungdomsskoleforening 63, form. f. sekrt. B₂ under For. af d. Husholdningslærerinder, kass. Aab. tennisklub, best. f. For. Norden, hovedstyrelsen DAUF 63, amtsungdomsnævnets aften- og ungdomsskoleudvalg. Forsk. avisartikler, medarb. v. Undervisningsvejl. for Ungdomsskolen (Bet. nr. 426). Alfevej 2, Hostrupskov.

S. 75. *Nielsen, Hans Monrad*, sognepræst, f. 23. 7. 10 Hvejsel (F: sognepræst Anton N. og Eli Margrethe Nielsen), g. 38 Stenderup m. Karta Bladt, f. 20. 4. 16 Stenderup. Teologisk embedseksamen 37, sognepræst Tanderup 38–50, i Nordborg 50–56, afg. v. døden 56.

*S. 76. *Nissen, Magdalene*, f. 11. 10. 11 (F: lærer C. P. N. og Anna Marie Clausen), g. m. lærer N. C. Hansen. Hørgårdsvej 34, Risskov, Århus.

S. 77. *Petersen, Viggo*, lektor, f. 12. 1. 12 Øbening, Egvad (F: gdr. Jes P. og Astrid Callesen), g. 1. 7. 38 Kbhvn. m. Rigmor Mygind Mikkelsen, f. 6. 7. 12 Løkken. Cand. mag. (hist. og dansk) 38, Sønderborg Statsskole 38–, forsk. hist. artikler, udg. tidsskriftet Sydslesvig 46–49, Sydslesvigske Skæbner 47, medarb. Samfundslære for Realafdelingen 63, form. Frit Danmark, Sdb. afd. 45–47, Sønderborgs Faderskab for Slesvig 55–. Friheds Allé 12, Sønderborg.

S. 78. *Reiss, Wilhelm Christian*, sognepræst, f. 14. 2. 12 Bovrup (F: landpostb. Wilhelm Chr. A. R. og Mathilde Jørgensen), g. 8. 11 39 m. Ingeborg Sølling, f. 22. 3. 13 Brylle. Teologisk embedseks, sognepræst Uggerslev-Nr. Højrup 39, i Korup-Ubberud 47, i Rudkøbing 60, Vor Frue, Odense 69, litt. arb.: Forsk. artikler om gl. testamentlige emner, Kbhvn.s universitets guldmedalje for en gammeltestamentlig afhandling. Georgsgade 50, Odense.

S. 79. *Thomsen, Anna Helene Refslund*, læge, f. 11. 7. 12 Aabenraa (F: amtmand Kresten R. T. og Ingeborg Hanssen), g. 36 m. læge Harald Roesdahl, f. 23. 6. 12 Gandrup. Med. embedseksamen, Odense 38–39, Haderslev 40, selvstændig praksis Tandslet 41. Tandslet.

Realister

*R. 167. *Andersen, Christian*, f. 4. 10. 13 (F: typograf A., Aab.).

*R. 168. *Beck, Walter*, f. 18. 9. 13 (F: maskinbygger B., Aab.), afg. v. døden.

*R. 169. *Branderup, Cathrine Marie*, f. 15. 2. 14 (F: købmand B., Rødekro), afg. v. døden.

*R. 170. *Carl, Ernst*, skibsfører, f. 26. 9. 14 (F: postass. C., Aab.).

*R. 171. *Enevoldsen, Laurids Nielsen*, (jvf. S. 98).

R. 172. *Hansen, Johannes*, f. 5. 8. 13 (F: mekaniker H., Aab.).

*R. 173. *Hansen, Jørgen*, styrmand, f. 11. 8. 14 (F: mekaniker H., Aab.).

*R. 174. *Hansen, Lilly Margrethe*, f. 13. 4. 14 (F: inspektør H., Rødekro). Kontorist amtslandinspektørkontoret i Aabenraa 31–42, g. m. ingeniør Erik Pontoppidan Sørensen. Hjortholmsallé 28, København V.

*R. 175. *Hemmet, Christine Marie Jepsen*, f. 15. 12. 13 (F: gdr. H., Fladsten), g. Nielsen, Kongensgade 87 IV th., Esbjerg.

R. 176. *Jessen, Ingeborg*, forstanderinde, f. 10. 2. 14. Aabenraa (F: købmand Peter J. og Anna Hansen). Børnehavelærerinde, Spejderskolen (pigespejdernes husholdningskole) Korinth 37, forstanderinde 48, souschef Det danske Pigespejderkorps 53–62, sekrt. i pigespejdernes Fællesråd 64–. Spejderskolen, 5783 Korinth.

R. 177. *Loff, Ottomar Asmus*, direktør, f. 26. 5. 14 Hostrupskov (F: gdr. Friedrich Chr. L. og Bunde), g. 28. 12. 41 Longelse m. Dagny Larsen, f. 17. 1. 15 Snøde. Lære (kontor) 30–34, HA 36, cand. merc. 43, handelsfaglærer 38, lic. merc. 59, studier Handelshøjskolen, Kbhvn 34–43, timelærer købmandsskolen, lektor Handelshøjskolen 44–61, tillige lærer v. Danm. tekn. Højskole 50–51, direktør Handelshøjskolen, Sønderborg, litt. arb.: Den danske kornhandels organisation 45, Indenrigs- og Udenrigshandel 54, Driftsøkonomi I–II 48–50, Forretningsbogføring 56, red. Erhvervsøkonomisk Tidsskrift, styrelsesmedlem For. af danske Civiløkon. Sydj, afd. Friheds Allé 8, Sønderborg.

*R. 178. *Lorentzen, Marinus*, f. 11. 1. 14 (F: banearbejder L., Rise).

*R. 179. *Nielsen, Adolf Theodor*, f. 8. 1. 15 (F: maskinhandler N., Aab.), ansat under FN.

R. 180. *Preisler, Gerda*, sekretær, f. 10. 9. 13 Flensborg (F: bygmester Arne J. P. og Ingeborg Petrea Jensen), g. 4. 6. 41 Frederiksberg m. landinspektør Niels H. Sandholdt, f. 19. 3. 16 Frederiksberg. Toldvæsenet 31–41, sekretær hos landinspektør 52–. Trekanten 5, Birkerød.

R. 181. *Rasmussen, Gerda Marie Castenskjold*, husmoder, f. 14. 8. 13 Kolding (F: arkt. Marius Chr. C. R. og Margrethe Lassen), g. 29. 9. 34

- Aabenraa m. apoteker Holm, f. 12. 5. 05
Brunde. DKB uddannet sygehjælper.
Skjern Apotek, Skjern.
- *R. 182. *Schmidt, Anders Hansen*, (jvf. S. 113).
- *R. 183. *Thau, Olaf Beiter*, cand. pharm. f. 8. 6. 14 (F: skoleinspektør T., Aab.), g. m. Bodil Larsen. Cand. pharm. 42.
- *R. 184. *Thomsen, Vibeke Refslund*, havebrugskandidat, f. 14. 1. 14 Aabenraa (F: amtmand Kresten R. T. og Ingeborg Hanssen), g. m. direktør Stauning.
- *R. 185. *Wive, Jørgen*, f. 31. 7. 12 (F: sognerådsformand W., Mjølsl).
- R. 186. *Damm, Marie Petersen*, overassistent, f. 20. 10. 13 Aabenraa (F: cykelhandler Christian P. D. og Anne C. Mortensen). Kontoruddannelse, ansat Aab. kommune 46.
Petersborg 35, 6200 Aabenraa.
- *R. 187. *Efsen, Wilhelm Valdemar Friedrich*, f. 20. 7. 13 (F: boghandler E., Aab.), afg. v. døden 43.
- *R. 188. *Falster, Jørgen Otto*, civilingeniør, f. 6. 7. 14 (F: distriktsingeniør Petersen, Aab.), g. m. Adda Harhorn, (R. 238). C. Andresen, Aab. 30–34, civilingeniør 41, driftsingeniør 1942–65.
Strandvejen 219, 2900 Hellerup.
- *R. 189. *Fink, Inger*, f. 11. 7. 14 Aabenraa (F: borgmester Holger F. og Paula Kirstine C. Jensen), g. m. redaktør W. Beck Jørgensen. Gymnastik- og danselærerinde fra Poul Pedersens Institut 35.
Dalgade 69, Fredericia.
- *R. 190. *Frost, Signe Kathrine*, f. 31. 3. 14 (F: boghandler Jens F. og Maria Frahm), g. m. møller Holger Nielsen.
Bredsten Mølle, Bredsten.
- *R. 191. *Gosch, Anni Sophie Hanne*, f. 18. 11. 13 (F: skorstensfejrermester G., Aab.), g. m. ingeniør A. Andersen.
Aastrupbro, Haderslev.
- *R. 192. *Gramstrup, Fritz Vilhelm*, mejerist, f. 24. 12. 14 (F: gdr. G., Dyrhave).
- *R. 193. *Hansen, Jørgen*, f. 31. 7. 14 (F: landm. H., Over Jersdal), g. m. Jørga Kruse. Aabenraa amt 30–35, amtsrevisor 35–43, fuldmægtig og amtsbogholder.
Langbjergvej 11, 6200 Aabenraa.
- R. 194. *Hansen, Peter Jakob* (navneforandr. Stubbæk), direktør, f. 13. 8. 14 Stubbæk (F: gdr. Christian H. og Marie Mimmi Ludvigsen), g. 40 Frederiksberg m. Agnete Walbom, f. 25. 12. 17 Kbhvn. Cand. polyt 40, Pol. læreanstalt, Statens civile Luftværn, udviklingsingeniør på instrumentfabriken, I/S Dana-Tekno, Kbhvn. 45–48, I/S Elwis, Gentofte 46–, indehaver af flere adsk. og udl. patenter.
Vilvordeparken 18, Charlottenlund.
- *R. 195. *Henningsen, Dorteia Valborg*, f. 16. 6. 14. (F: mejeribestyrer H., Rødekro), g. Werner.
- R. 196. *Jacobsen, Peter*, direktør, f. 9. 9. 13 Aabenraa (F: bankdirektør Johan P. J. og Catharina Callesen), g. Frederiksberg m. Inger Nitta Palman, f. 27. 7. 17 Frederiksberg. Handelslære 1930–1933, livgarden 33–34, Kolding købmandsskole 34–35, Nord. Kamgarn, Sdb. 35–36, Bradford University com. Dep. 36–37, W. Merchunting, Joseph Levin & Co. A/S, Kbhvn., avancement smst., i England, Syd-Afrika, Australien, direktør for koncernen 64, modt. flere legater, kasserer i Aab. Statsskoles Elevforening 32, medl. best. Scandiawool A/S 61, medl. a. B. Stol-Aviation A/S, København 68.
Solbakkevej 25, 2820 Gentofte.
- *R. 197. *Johansen, Frederik*, grosserer, f. 24. 4. 14 Felsted (F: gdr. Fr. J. og Karen Popp), g. m. Louise Jensen, (S. 118), Kødbyen, Kbhvn. Rungsted Strandvej 74, 2960 Rungsted Kyst.
- *R. 198. *Kurtzweil, Peter Christian*, f. 26. 5. 14 (F: smedemester K., Aab.). Udd. C. Andresen og Folkebanken Aab., senere forsk. stillinger under Kbhv's politi.
Gustav Adolfsgade 4²tv., København Ø.
- *R. 199. *Lorentzen, Jens Peter*, lærer, f. 6. 2. 14 (F: mejeribestyrer L., Stubbæk), g. m. Thyra Overgård. Lærereksamen 36, lærer Genner 36–43, Asserballe 43–.
Asserballe, pr. Augustenborg.
- *R. 200. *Lorentzen, Otte*, f. 5. 4. 13 (M: enkefru L., Felsted).
- *R. 201. *Nielsen, Helene Dorteia*, f. 13. 1. 13 (F: sadelmager N., Aab.), g. m. Mathias Langendorf Christensen.
Nørregade 30, Brørup.
- *R. 202. *Petersen, Jørgen Christian*, f. 29. 5. 14 (F: smed P., Aab.). Arbejdsformidlingen Aabenraa.
Nørrevang, Aabenraa.

*R. 203. *Rasmussen, Ellinor*, f. 18. 3. 13, g. m. forsikringsinspektør Kjær, Århus. Samsøgade 35, Århus.

*R. 204. *Rosenvold, Aage*, arkitekt, f. 11. 6. 14 Aabenraa (F: sadelmagermester Carl F. R. og Anna R.). Murersv. bygningskonstruktør Århus teknikum 35, Kunstakademiets arkitekt-skole 36-37 og 42-43 hos dr. tekn. G. Birch-Lindgren, Stockholm. Tappströmsvägen 18, Ekerö, Sverige.

R. 205. *Schmidt, Andrea*, kommuneassistent, f. 9. 3. 13 Horsby (F: gdr. Jep A. S. og Karen Laurine Laursen), g. 10. 6. 38 Egvad m. overass. Kaj Marstrand Frandsen, f. 1. 11. 10 Agerup. Handelsbanken Aabenraa, møbel-fabrik, Egebjerg kommune. Kirkeby, 5771 Stenstrup.

*R. 206. *Trier, Karen Margrethe*, lærerinde, f. 29. 12. 12 (F: kunstmaler T., Vallekilde), g. m. lærer Knud Hartvig Olsen. Lærereksamen Haderslev, Statens gymnastikinst. 37, lærer Haderslev, Frederiksberg 44-. Flakholmen 24^o, Vanløse.

ÅRGANG 1931

Studenter n. s.

*S. 80. *Abrahamsen, Peter Due*, læge, f. 13. 2. 12 (F: gdr. A., Mårnbæk), g. m. Ingeborg Schack-Hansen. Embedseksamen 38, selvstændig praksis Løjt, Horsens 43.

*S. 81. *Bargfeldt, Rolf*, lærer, f. 16. 5. 13 (F: lærer B., Aab.).

*S. 82. *Jessen, Asmus Jørgen*, landmand, f. 1. 12. 12 (F: gdr. J., Lovtrup), g. m. Marie Poulsen. Universitetsstudier Kbhvn., Marburg og Kiel. Lovtrup, pr. Tinglev.

*S. 83 *Juul, Hansa*, f. 28. 5. 13 (F: sekretær J., Rødekro), g. 42 m. lærer Therkel Johs. Therkelsen. Sygeplejeuddannelse. Sdr. Vilstrup, pr. Haderslev.

S. 84. *Pedersen, Inger Bodil Benedicte Kallenbach*, husmoder, f. 14. 10. 13 Århus (F: pastor Carl Chr. K. P. og Ragnhild Sarauw), g. 15. 12. 40 m. direktør, konsul Svend Ove Hansen, f. 7. 9. 02 Svendborg. Lægevidenskabelig forberedelseksamen, tandlægeeksamen 36, jus. practicandi 38, assistent Vordingborg 36-38, Gråsten 38-39, Århus 39-40, Sønderborg 40-41. Peder Gransvej 1 Sønderborg.

*S. 85. *Mogensen, Karen*, f. 6. 1. 13 (F: rektor I. M. Aab.), g. 42 m. civilingeniør Stefan Kring (afg. v. døden 42). Cand. mag. 38, Haderslev 39-42, Nr. Gymn. Kbhvn. 42-. Grøndalsvej 36¹, København F.

S. 86. *Rambøj, Helle*, tandlæge, f. 9. 2. 13 Lemvig (F: stads- og havneingeniør Jørgen R. og Astrid Mose). Gl. Kongevej 66, 6200 Aabenraa.

S. 87. *Schönwandt, Johan Christian*, dyrlæge, f. 29. 4. 13 Aabenraa (F: vognmand Peter S. og Katrine Møller), g. 12. 1. 40 m. Helga Fallesen (S. 69). Dyrlægeeksamen, ass. Skærbæk 39-40, selvstændig praksis Haderslev 40-62, dyrlæge Aab. Andels Svineslagteri 62-, den elev der har haft den længste skoletid på Aabenraa Statsskole, 1918-31, fra 1. kl. til student. Snareved 17, 6200 Aabenraa.

Realister

*R. 207 *Blume, Carl Peter Ejnar*, kaptajn, f. 8. 9. 14 Aabenraa (F: kaptajn B. og M. Rosenvold). New York, USA.

*R. 208. *Brüel, Per Vilhelm*, dr. techn. civilingeniør, f. 6. 3. 15 (F: skovrider Gustav B. og Else Østrup), g. m. Drude Marstrand. Civilingeniør 39, dr. techn. 45, docent ved Chalmers Tekniska Högskola, Göteborg, medindehaver Brüel & Kjær, København. Skovskellet 21, Holte.

R. 209. *Christensen, Adolf Jensen*, direktør, f. 30. 5. 14 Hovslund St. (F: overportør Hans Jensen C. og Maren Petersen), g. 25. 4. 43 m. Gudrun Pedersen, f. 2. 4. 20 Tanderupkær. Læretid Union A/S, Aab., senere Aab. Automobil-selskab A/S. H. P. Hanssens Gade 39, 6200 Aabenraa.

R. 210. *Christensen, Jens*, f. 6. 4. 15 (F: smedemester C., Nr. Hjarup), afg. v. døden 43.

*R. 211. *Christensen, Olga Marie Noline*, f. 12. 11. 14 (F: automobilhandler Chr. C., Aabenraa).

R. 212. *Christiansen, Bodil*, husmoder, f. 6. 7. 14 Aabenraa (F: købmand Chr. J. C. og Anna Ingeborg Aschenberg), g. 12. 4. 57 Aabenraa m.. grosserer Jens Glistrup, f. 25. 8. 03 Ringkøbing. Udd. barnepleje. Ramsherred 42, 6200 Aabenraa.

*R. 213. *Clausen, Detlef Christian*, radiotekniker, f. 15. 7. 14 (F: maskinbygger C., Bolderslev).

R. 214. *Hansen, Jens Peter*, købmand, f. 5. 3. 15 Aabenraa (F: købmand Lorenz P. H. og Margrethe Wolff), g. 4. 8. 49 m. Else Wildner Christensen, f. 4. 3. 21 Randers. Købmandsuddannelse.

Jørgensgård 38, 6200 Aabenraa.

*R. 215. *Have, Bodil Marie*, f. 23. 3. 14 (F: direktør H., Aab.), g. m. skatteinspektør Chr. Jørgensen, HD. Sønderborg.

*R. 216. *Holm, Jens Thomsen*, f. 1. 8. 14 Ribe Landevej 5, Haderslev.

R. 217. *Høgh, Heinrich Hans*, prokurist, f. 10. 8. 15 (F: maskinmester H., Aab.). Læretid S. P. Evald, Aab. 31–36, ansat Cimbria A/S, Aab. 37, afg. v. døden.

*R. 218. *Jensen, Peter Ravn-*, direktør, f. 3. 6. 15 (F: statskonsulent Peter Johannes J. og Karen Marie Ravn), g. m. Bente Kragh. Udd. indenfor forsk. landbrugsselskaber, direktør DOFO A/S, Haderslev.

*R. 219. *Jensen, Axel Svend*, ingeniør, f. 25. 8. 15 (F: maskinmester J., Aabenraa).

*R. 220. *Jessen, Johan*, direktør, f. 30. 12. 15 Aabenraa (F: købmand Peter J. og Anna Hansen), g. m. Ruth Cleemann, f. 11. 1. 21 Aab. (S. 166). Udd. manufaktur, nu direktør Aab. Fjernvarme Central A.m.b.A., tropstrådsformand 1. Aab. trop, best. Andelsbanken, Aab. Lindsnakkevej 7, 6200 Aabenraa.

R. 221. *Michelsen, Anne-Helene*, fysioterapeut, f. 16. 7. 14 Aabenraa (F: gdr. Jacob M. og Ella Chr. Andresen). Aut. fysioterapeut 38, London 46–47, Californien 63. Kolstrup 44, 6200 Aabenraa.

*R. 222. *Møller, Erland Frederik Ingvard*, f. 20. 5. 15 (F: lærer M., Aabenraa) Statskontr. handelseksamen Handelshøjskolen Aarhus.

R. 223. *Nielsen, Holger Jeppe*, købmand, f. 20. 7. 15 Aabenraa (F: købmand Anton N. og Sophie Elisabeth Hansen) g. 21. 3. 40 Rødding m. Anne Boysen, f. 21. 2. 17 Rødding. Læretid Magasin, Sdb., Livgarden, videreudd. Arthur Hansen, Odense, Illum, København, fra 41 fa. Anton Nielsen, Aabenraa. Form. Aab. tekstilhandlerf., medl. best. Aabenraa Handels-

standsforening, Aabenraa Automobilselskab A/S, Alderstrøst. Søndergade 7, 6200 Aabenraa.

*R. 224. *Petersen, Ernst Nicolaj*, f. 18. 8. 15 (F: bagerm. P., Nr. Port, Aab.), afg. v. døden.

*R. 225. *Petersen, Walther*, regnskabschef, f. 29. 4. 14. Bovrup (F: grosserer Peter Chr. P. og Christiane Andersen) g. m. Inger Møller. Læretid Sønderborg og Rødding, bogholdereks. 41, Andelslagteriernes Fælleskontor HD, Kompagnichef, kaptajn HJV. Frederiksdalsvej 175, Virum

*R. 226. *Pfeiffer, Otto Jørgen Ravn*, f. 28. 12. 14 (F: stationsforstander P., Hovslund).

*R. 227. *Stage, Agnete*, f. 5. 9. 14 (F: postmester S., Sønderho).

*R. 228. *Thau, Aase Beiter*, f. 8. 6. 14 (F: skoleinspektør J. T., Aab.) g. m. Sig. Eriksen. Sygeplejerseke 41. Rudolf Wulffsgade 24, Aarhus.

R. 229. *Viereck, Arendt*, ingeniør, f. 22. 12. 14 Aabenraa (F: bygmester Peter V. og Anna Petra Holst) g. m. Anne Meta Mai (afg. v. døden 23. 10. 50) og Lisi Nielsen, (R. 465), f. 6. 7. 27 Gråsten. Aarhus Teknikum 39, afg. v. døden 12. 12. 62.

*R. 230. *Wive, Kay Magnus*, f. 9. 4. 15 (F: gdr. Peter J. W. og Margr. Andresen), g. m. Ritta Marie von Bülow. Kolonial- og manufakturuddannelse. Aaboulewarden 29B, Horsens.

ÅRGANG 1932

Studenter n. s.

S. 88. *Andresen, Meta Maria*, translator, f. 22. 6. 14 Aabenraa (F: grosserer Carl A. og Marie Christ. Hansen). Translatøreks. tysk, filosofikum, Frederiksberg handelsgymnasium, handelsfaglærereks. i tysk og maskinskrivning, ansat Købmandsskolen Kbhvn., underviser til lige Hærens Officerskole og Handelshøjskolen, København, artikler til fagblade. Tesdorpsvej 82, 2000 København F.

S. 89. *Bruhn, Peter Andresen*, amanuensis, f. 29. 12. 14 (F: gdr. B., Rødekro), g. 44 m. Margrethe Hartmann. Veterinæreks. 39, ansat Den kgl. Vet. og Landbohøjskole. Litt. arb. Abortus-Bang-Ringprøven kontra Valle og Serumiter. Afg. v. døden.

S. 90. *Hansen, Aase Fossum* (navnef. Fossum), laboratoric-sygeplejerske, f. 15. 6. 13 Trustrup (F: stationsforstander Marius P. H. og Astrid Fossum). Sygepleje- og hospitallaborantudd.

Rosenbergsgaten 39, Bergen, Norge.

S. 91. *Høber, Rigmor Augusta*, f. 16. 4. 15 (F: sognepræst Jørgen H. og Astrid Elise Sell), g. 14. 7. 45 Vistoft m. lektor Magnus Berg, f. 30. 3. 17 Kbhvn. Cand. mag. 43, adjunkt Aarhus Katedralskole. Afg. v. døden 13. 6. 61.

S. 92. *Jørgensen, Marie*, lektor, f. 4. 2. 14 Bolderslev (F: murermester Anders J. og Helene Hinrichsen), g. 50 Bjolderup m. lrs. Finn Carøe, f. 26. 1. 19 Stege. Cand. mag. (engelsk og gymnastik), adjunkt Tønder 40-45, Sønderborg 45-. Hjort Lorenzensevej 15, Sønderborg.

*S. 93. *Michalsik, Augusta*, sygeplejerske, f. 17. 4. 14 (F: politiass. M., Aab.), g. m. gdr. Friis, Kløvtoft.
Kløvtoft, pr. Helleved.

S. 94. *Mikkelsen, Kristian P.*, sognepræst, f. 14. 2. 14 (F: sognepræst M., Felsted), g. 45 m. Inger Sejberg. Cand. theol. 39, præst Magleby, Ølgod, Hvejsel, Væggerløse, statsfængslet Horsens, feltpræst Den danske Brigade, Vejlbj, Horsens 49-. Afg. v. døden 27. 11. 65.

S. 95. *Nørgaard, Martin Fridrich*, sognepræst, f. 28. 8. 13 Øster Løgum (F: overmontør Jens Peter N. og Martha Tegen), g. 25. 1. 45 Gråsten m. Ingrid Jensen, f. 12. 7. 13 Gråsten. Theol. embedseksamen, hjælpepræst Fakse 40-42, præst for landmenighederne i Sydslesvig 42-51, sognepræst v. Ansgar Kirke Flensborg 51-. Form. for Sydsl. Hjælpen 45-48, sekrt. Dansk Sundhedsstyrelse 45-49, Flensborg bys ungdomsvelfærdsudv. 51-, medstifter af det dansk-tyske kulturselskab.
Ansgar Kirke, Flensborg, Aabenraagade 25.

S. 96. *Schmidt, Hans Nissenius*, lektor, f. 17. 1. 14 Gram (F: lærer Ferdinand S. og Anne Andrea Jepsen), g. 12. 7. 41 Fredericia m. overlærer Inger Marie Rørdam, f. 4. 2. 14 Holbæk. Cand. mag. (historie og tysk), lærer ved Ahms kursus 39-44, Ribe katedralskole 44-. Best. Sønderj. Forening og Antkvarisk samling.
Albert Skeelsgade 3, Ribe.

*S. 97. *Vibe, Christian*, mag. scient, f. 16. 3. 13 (F: gdr. V., Raved), g. 46 m. tegner Grete Glentoft. Mag. scient 39, deltager i flere ekspeditioner til Grønland, startet Grønlands Radio og Grønlandsposten, redaktør af begge,

leder Grønlands zootopografiske undersøgelse 48. Litt. arb.: »Ene ligger Grønland« 46, »Langt hen og nord på« 48, »The Marine mammals and the marine fauna in the Thule district« 50.

Slettevej 16, Søborg.

Realister

*R. 231. *Callesen, Gedske*, f. 24. 1. 16 (F: murermester C., Aab.)

*R. 232. *Carstensen, Kirstine Margrethe*, f. 7. 9. 14 (F: lærer C. og Ida Callesen)..
Callesensgade 29, 6200 Aabenraa.

*R. 233. *Christiansen, Carl Lund*, distriktsleder, f. 13. 2. 16 (F: overinspektør C., Rødekro). Rødekro.

*R. 234. *Falster, Hans*, civilingeniør, f. 21. 8. 16 (F: distriktsing. Petersen, Aab.).

*R. 235. *Fischer, Anne Marie*, f. 31. 12. 14 (F: fabrikant F., Aab.).

*R. 236. *Flechtner, Sara Ingeborg*, f. 20. 11. 16 (F: inspektør F., Aab.), g. Grandke.

R. 237. *Hansen, Hans Martin*, stats. aut. vejer og måler, f. 9. 3. 15 Aabenraa (F: gæstgiver Lorenz F. H. og Cathrine Petersen), g. 45 Aabenraa m. Kjella Solberg, f. 19. 9. 18 Nykøbing F. (R. 288). Korn- og foderstofbranchen Aabenraa og Odense, sekrt. Aab. Bys danske Samfund, selvstændig næring 45, kgl. vejer og måler 58. Medl. Aab. menighedsråd, næstformand Foreningen af statsaut. vejere og målere i Danmark.
Vestergade 12, 6200 Aabenraa.

*R. 238. *Harhorn, Adda Yvonne*, f. 6. 3. 14 (F: fabrikant H., Aab.), g. m. civilingeniør Jørgen Falster (R. 188).
Strandvejen 219, 2900 Hellerup.

R. 239. *Junggreen Have, Jens Peter*, landskabsarkitekt, f. 20. 7. 15 Aabenraa (F: direktør F. N. H. og Henriette Junggreen), g. 27. 1. 42 m. Anna Møller, f. 21. 12. Sjelle. Gartner, landbohøjskolen, kunsakademiet, prof. C. Th. Sørensen 38-42, selvst. havearkitekt 42, undervisningsass. på kunstakademiets arkitekt-skole 52, videnskabelig ass. smst. 57, lektor smst. 59, landskabsarkitekt v. Nationalmuseet 63-, samtidig selvst. byplanlægn. Kunstn. virksomhed: Granitvægter Aab., Kaj Munks mindekor, Hørbylunde, forsk. andre arb. som billedhugger.
Gl. Kongevej 76, 6200 Aabenraa.

*R. 240. *Ipland, Christian Jakob*, grosserer, f. 23. 8. 15 (M: enkefru I., Søst).

*R. 241. *Jensen, Harald Heinrich*, arkitekt, f. 23. 8. 16 (F: fabrikant J., Aab.). Skovglimt 31, Kruså.

*R. 242. *Jensen, Walthor*, f. 27. 5. 16 (F: slagtermester H. J., Aab.). Bondesensgade 7, Aalborg.

*R. 243. *Pedersen, Agnete Kallenbach*, f. 8. 6. 15 (F: pastor Carl Chr. K. P. og Ragnhild Sarauw), g. m. adjunkt Jacob Graugård Olesen, Duborgskolen. Frederiksdal 44, Flensborg.

R. 244 *Kasperek, Werner Karl Hans*, bogholder, f. 12. 11. 14 Flensborg (F: skræderm. Karl K. og Margrethe Dorathea Petersen), g. 17. 10. 42 Glostrup m. Edith Sofie Hansen, f. 4. 2. 21 Tåstrup, pr. Hyllinge. Sdrj. Komp. Aab. 32-36, orlogsgast 36-37, kontorass. Fredenshøj Teglværk 37, bogholder smst. 39, skattekontoret Aab. kommune 69. Ribevej 6, 6200 Aabenraa.

*R. 245. *Knudsen, Cathrine*, f. 12. 6. 14 (F: gdr. K., Aab.), g. m. overlærer Rauff. Organisteks. 37, organist Hjordkær 40. Tværgade, 6200 Aabenraa.

R. 246. *Knudsen, Hans Jørgen*, direktør, f. 24. 12. 15 Ringkøbing (F: overbanemester Hans Jørgen K. og Mathilde Hansen). Ingeniøreksamen Odense Teknikum (maskin).. Raketgatan 9, 41320 Göteborg.

*R. 247. *Nielsen, Astrid Sofie*, f. 21. 3. 15 (F: vognmand N., Aab.), g. m. ekspeditionssekretær Chr. Schlesinger (R. 61). Forstallé 47, 6200 Aabenraa.

R. 248. *Nørgård, Werner Peter*, overassistent, f. 10. 12. 14 Hanved v. Flensborg (F: overmontør Jens Peter N. og Christine Tegen), g. 27. 3. 42 m. Anne Frederikke N., f. 11. 11. 14 Rise. Ansat Aab. kommune, medl. Aab. Statskoles Samf., kaptajn HJV. Flinteløkken 1, Hostrupskov.

R. 249 *Olesen, Anna Wilhelmine*, husmoder, f. 29. 6. 16 Grund, Fausing sogn (F: banenæstform. Ole Marius og Emma Christine Olsen), g. 9. 9. 39 m. landoverpolitibetj. Jørgen Beck, f. 11. 3. 12 Havnbjerg. Kontoruddannelse. »Pax« Lindevej, 6720 Nordby-Fanø.

*R. 250. *Petersen, Søren Andreas*, f. 2. 1. 16

(F: træskomager P., Aab.), g. m. J. Rasmussen. Styrmands- og skibsførereksamen, flyverleder-eks., Kastrup, Beldringe og Tirstrup. Beethovenvej 12^o, København SV.

*R. 251. *Rosenvold, Ester*, f. 27. 4. 15 (F: sadelmagemester Carl R. og Anna R.).

*R. 252. *Späth, Martin Poul*, overbetjent f. 18. 3. 15 (M: enkefru S.), g. m. Anni Wilkenskjeld. Sdr. Landevej 47, Sønderborg.

ÅRGANG 1933

Studenter n. s.

S. 98. *Enevoldsen, Laurids Nielsen*, førstelærer, f. 25. 12. 13 Bolderslev (F: postbud Johannes Enevoldsen og Sofie Henriette Skibber), g. 21. 3. 40 Højby m. Signe Ring, f. 3. 11. 16 Thorsted. Lærereksamen Tønder 38, Ansgarskolen Slesvig 39-44, Herringe skole 44-, kommunekasserer i Herringe kommune 44-66, medl. af sogneråd 46-66, af Ringe børneværn 66-, sognebibliotekar 44-, skolebibliotekar 67-, form. skolebibl. udvalg m.m. Herringe skole, 5773 Rudme Fyn.

S. 99 *Fabian, Wolfgang*, f. 10. 6. 15 (F: tapetserer F., Aab.), afg. v. døden.

S.. 100. *Jacobsen, Johanne Helene*, husmoder, f. 29. 11. 15 Aabenraa. (F: bankdirektør Johan Peter J. og Catharina Callesen), g. 10. 7. 37 Aabenraa m. overdyrlæge Arne Ploug Dahlkild, f. 17. 9. 1909 Kværndrup. Seminarium 33-34, Odense fagskole, Gråsten husholdningsskole, formand for Aab. Amts Grænseforening, Gråsten husholdningsskoles Elevforening, Danske Kvinders Slesvigske Forening for Bov sogn, og desuden medlem af bestyrelser i andre nationale foreninger. Litt. virks.: En hel del artikler i forskellige aviser og tidsskrifter, arkivoptagelser af taler m. v. Frøslevvej 29, 6330 Padborg.

S. 101 *Jespersen, Petrea*, husmoder, f. 24. 2. 15 Skovby (F: gdr. Jørgen J. og Marie Helene Berg), g. 37 Løjt Kirkeby m. gdr. Jep Schmidt, f. 10. 4. 10 Løjtkloster. Medlem af skolekommissionen. Løjtkloster, pr. Løjt Kirkeby.

S. 102. *Jessen, Jørn*, f. 27. 1. 13 (F: købmand H. J., Nr. Hostrup), afg. v. døden 36.

S. 103. *Mortensen, Inge*, f. 29. 11. 15 Vamdrup (F: direktør Mathias M. og Johanne Toft),

g. 5. 8. 39 Aabenraa m. direktør Knud Skifter Andersen, f. 12. 11. 12 Aabenraa (R. 142). Korrespondent 3-sproglig, Nils Brock højere handelseksamen.
Gl. Kongevej 58, 6200 Aabenraa.

S. 104. *Petersen, Kirsten Marie Pragholm*, sygeplejerske, f. 5. 2. 14 Frederiksberg (F: møllebygger Niels Peter A. P. P. og Jensigne Sofie Jensen), g. 30. 6. 48 Kbhvn. m. læge Carl Frede Grymer, f. 2. 4. 19 Galten St. Sygeplejerske Fredbg. hospital 40, plejemor Ebberød gdr. 43-48, forstanderinde Nybrogård, Lyngby 55-61.
Sydskråningen 23, 2800 Lyngby.

S. 105. *Rambøj, Bodil*, overlærer, f. 16. 4. 15 Agger (F: stads- og havneingeniør Jørgen R. og Astrid Mose), g. 1. 12. 45 Aabenraa m. vice-skoleinspektør Martin Mørk, f. 28. 5. 01 Burkal. Lærereksamen (Zahle) 38, Aalborg 39-46, Hundedsted 46-50, Hillerød 50-, overlærer v. Frederiksborg byskole.
Havekrogen 1, 3400 Hillerød.

S. 106. *Reib, Margit*, lærerinde, f. 20. 2. 15 Helsingør (F: overportør Harry A. H. R. og Jenny Sørensen), g. 15. 10. 37 Aabenraa m. kapelmester Arvid Andersen, f. 24. 6. 09 Them (fraskilt). Askov Højskole, sekrt. smst. til 37, kontorudd., lærerinde Marselisborg seminarium, aftenlinien 57, ansat Vestergårdsskolen, Viby.
Kongsgårdsvej 11, 8260 Viby J.

S. 107. *Thomsen, Gudrun Refslund*, kommitteret i Indenrigsministeriet, f. 5. 6. 15 Aabenraa (F: amtmand Kresten R. T. og Ingeborg Hanssen), g. 21. 4. 42 m. landsretssagfører Erik Fr. Rasmussen, f. 3. 7. 15 Frederiksberg. Cand. jur. Indenrigsministeriet, sekretær 39, fuldmægtig, ekspeditionssekt., kontorchef 62, fg. departementschef i familiemin. 67-68, fra 68 kommitteret i Indenrigsministeriet, 60-62 medlem af den danske FN delegation, 62-67 form. f. Danske kvinders Nationalråd.
Dyrehavevej 4, 2930 Klampenborg.

Realister

R. 253. *Andersen, Hans Torkild*, tømmerhdl., f. 13. 12. 16 Aabenraa (F: prokurist Hans Torkild A. og Thoma Jürgine Christine Hansen), g. 42 Holbæk m. Jytte Vibeke Else Lassen, f. 24. 10. 19 Holbæk. Lære Cimbria A/S, Aab., Livgarden, forvalter Vejle, prokurist Skive, selvst. Padborg, direktør Aab. Bygematerialeforr. A/S, direktør A/S Hansborg, Haderslev,

direktør Sandal Træl., Fredericia, selvstændig Haderslev. Medl. best. Arbejdsgivere Haderslev Havn.
Jomfrustien 11, 6100 Haderslev.

R. 254. *Bjerg, Harald Morten Olesen*, elektroinstallatør, f. 23. 3. 16 Øse (F: købmand Johannes B. og Dorthea Nielsine K. Olesen), g. 7. 6. 47 m. damefrisør Rigmor Dorthea Stenderup, f. 15. 2. 20 Øster Vedsted. Svendeprov 38, elektroinstallatøreksamen 42, selvst. sammen med Chr. Jensen (R 133) fa. Tempo 44-57, dercfter alene i Løjt Kirkeby.
Nørregade, Løjt Kirkeby.

*R. 255. *Brüel, Bente*, sygeplejerske, f. 19. 3. 17 (F: skovrider Gustav B. og Else Østrup).

*R. 256. *Callesen, Ingward Heinrich*, arkitekt, f. 19. 1. 17 Aabenraa (F: ingeniør C., Aabenraa), g. m. Else Thomsen. Odense Teknikum, ansat Aabenraa kommune, medl. af Aabenraa byråd og menighedsråd.
Lavgade 24, 6200 Aabenraa.

*R. 257. *Carstensen, Marie Louise*, f. 24. 2. 16 Aabenraa (F: lærer Johannes M. C. og Anna Ida Callesen).
Callesensgade 29, 6200 Aabenraa.

*R. 258. *Christiansen, Elfrida Lund*, f. 21. 4. 17 (F: overinspektør L. C., Rødekro).

R. 259. *Fink, Julie Cæcilie Trier*, indretningsarkitekt, f. 16. 5. 17 Aabenraa (F: arkitekt Jøp Fink og Esther Trier). Afgang det kgl. danske musikkonservatorium og fra skolen for boligindretning.
Højholt 24, 6200 Aabenraa.

*R. 260. *Flintholm, Friedrich*, f. 13. 11. 16 (F: postbud F., Aab.).

*R. 261 *Hansen, Eigil*, f. 15. 5. 15 (F: lokomotivfører H., Aab.).

*R. 262. *Hansen, Hans*, f. 4. 7. 16 (F: bygmester H., Aab.), g. m. Gerda Baagø. Bankuddannet.
Ved Andebakken 9 st. tv., København F.

*R. 263 *Jacobsen, Anna Margrethe*, f. 17. 3. 16 (F: gartner Chr. J., Aab.), g. m. ingeniør Iversen.
Odense.

*R. 264. *Kjempff, Svend*, politiassistent, f. 19. 3. 17 (F: lokomotivfører K., Aab.).
Kystvej 32, 6200 Aabenraa.

*R. 265. *Larsen, Else Anette*, husmoder, f. 9. 9. 16 (F: ingeniør L., Aab.), g. m. bygningskonstruktør F. N. Drews.
Nørrevang 3, 6200 Aabenraa.

R. 266. *Nørgaard, Werner*, (jvf. R. 248).

*R. 267. *Rasmussen, Gertrud*, f. 8. 12. 16 (F: toldbetj. R., Aab.), g. m. barbermester Daniel Boysen.
Aabenraa.

*R. 268. *Rasmussen, Grethe*, f. 31. 1. 17 (F: lærer Rasmus L. R. og Louise Birgitte P. Smith), g. m. kriminalassistent Gedde.
Gothersgade 42⁴, København K.

*R. 269. *Rasmussen, Hans Erik Castenskjold*, f. 19. 4. 15 (F: arkitekt Marius Chr. C. R. og Margrethe Lassen). Lært Union A/S, Aab. Købmandshvile, fra 37 ansat Aab. kommune.
Kystvej 46¹, Aabenraa.

*R. 270. *Schmidt, Ilse*, f. 23. 3. 17 (F: postmester S., Højer).

R. 271. *Viereck, Jørgen Peter Johannsen*, ingeniør, f. 2. 4. 16 Aabenraa (F: bygmester Peter V. og Anna Petra Holst), g. m. Gerda Jørgensen. Udlært tømrer, konstruktør 40, ingeniør 41, Det danske Hedeselskab, Aab. amts Vejvæsen, 46 indehaver af P. Vierecks byggeforretning, Aab., afg. v. døden.

ÅRGANG 1934

Studenter n. s.

*S. 108. *Boisen, Irma*, lærerinde, f. 29. 2. 16 (F: postbudformand B., Aab.), g. m. lærer Ivan Waage-Jensen. Lærerindeeks. 37, forsk. kurser og studieophold.
Øverødvej 33C, Holte.

*S. 109. *Krey, Bertha*, f. 21. 1. 15 (F: orgelbygger K., Aab.).

S. 110. *Michelsen, Niels Christian*, apoteker, f. 8. 12. 16 Aabenraa (F: amtslæge Mads M. og Ingeborg Hansen), g. 27. 12. 41 Aabenraa m. Anna Margrethe Kiruby Jungersen, f. 30. 5. 16. Brit. Ind. Cand. phil et pharm., provisor i Haderslev, Christiansfeld og Aabenraa, apoteker i Sønderborg (Jernbanecapotek) 65, medl. af forlignsnævnd ved. løn og arbejdsforhold, kredsform. Syd. dansk Farmaceutfor., best. af Aabenraa Rederi, Forsikringsforeningen under Nye Danske af 1864.
Helgolandsgade 40A, Sønderborg.

S. 111. *Pørksen, Georg*, bankprokurist, f. 28. 10. 14. Stollig (F: gdr. Peter P. og Metta Moos), g. 43 Aabenraa m. Elfriede Margrethe Jensen, f. 7. 1. 22 Aabenraa. Elev 34-38, assistent 38, fuldmægtig 54, prokurist 66.
Rønnevej 14, Viborg.

S. 112. *Rasmussen, Chr. Th.*, disponent, f. 3. 2. 16 Aabenraa (F: kaptajn Christen R. og Christine Marie Jürgensen), g. m. Stella Mathiesen, f. 15. 10. 15 Randers.
Ærtevej 16, 2700 Brønshøj.

S. 113. *Schmidt, Anders Hansen*, ass. overlæge, f. 21. 5. 13 Hjørdkær (F: købmand Andr. Hansen S. og Anne Christine Hansen). Lægevidenskabelig eksamen.
Kromose, Rønne eller Tangevej 2, Ribe.

S. 114. *Skyggebjerg, Jacob*, dyrlæge, f. 17. 10. 14. Vejen (F: statskontrol. Jens P. S. og Margretha Rasch), g. 10. 5. 42 Aab. m. Elisabeth Steen, f. 21. 8. 18 Oslo. Veterinæreksamen 42, ass. Hjørdkær, underdyrlæge og reservedyrlæge Jydske Dragonreg., Randers, ass. overdyrlæge Mose, Randers, dyrlæge v. Hadsteneagens kvægavlsforening 43-65, reservedyrlæge N.A.F. Randers 65-, form. Hadsten Realskole og Hadsten kommunes sundhedskommission.
Dr. Larsensvej 26, 8370 Hadsten.

S. 115. *Tang, Hans*, lektor, f. 30. 10. 15 Ringkøbing (F: vejassistent Adolf Kristian Martin T. og Hedvig Marie Hansen), g. 9. 8. 42 København m. Karen Elise Lund, f. 28. 5. 17 Nordby, Fanø. Cand. mag. 42 (eng. gymn. dansk), vikar Metropolitansk. 40-45, adjunkt smst. 45, studieophold USA 52-53, lektor 60. Litt. arb.: The way to English (s. m. Ahlmann Nielsen), Engelsk Ordbog (m.A.N.), Engelsk Gramatik, repræs. i Statsskolernes lærerforening.
Almindingen 59, 2860 Søborg.

Realister

*R. 272. *Abel, Viggo*, maskinarbejder, f. 11. 2. 17 (F: postmester A., Sommersted).

*R. 273A. *Bonde, Hildegard*, husmoder, f. 1. 11. 17 (F: gdr. B.), g. m. prokurist Johs. Breum, Bolderslev. Bankuddannelse på Den Nordsløvigske Folkebank A/S.
Lindsnakkevej, 6200 Aabenraa.

*R. 273. *Carstensen, Ida Johanne*, f. 5. 9. 17 Aabenraa (F: lærer Johannes M. C. og Anna Nye Callesen).
Callesensgade, Aabenraa.

R. 274. *Cleemann, Harald Peter*, skibsmægler, f. 6. 12. 18 Aabenraa (F: kaptajn Peter F. C. og Helene Caroline Petersen), g. 50 Aabenraa m. Anne Marie Jacobsen, (R. 613), f. 12. 5. 28 Aabenraa. Læretid P. F. Cleemann, Aab. handelsksamen Jydske Handelshøjskole, Århus, skibsmæglereksamen, medindehaver P. F. C. 44, beskikket som statsaut. skibsmægler 45, medl. af best. Foreningen af arbejdsgivere Aab. Havn, Den nordslesvigske Folkebank A/S, Foreningen Norden, Aabenraa, Aabenraa Skytte-
telaug, finsk vicekonsul.
Fjordgården, 6200 Aabenraa.

*R. 275. *Fabricius, Otto Frederik*, købmand, f. 15. 8. 17 (F: grosserer Fr. F.). Den jydske Handelshøjskole 40, Axel Abildgård, medicinalvarer en gros, Aabenraa.
Kystvej 10, 6200 Aabenraa.

R. 276. *Flade, Karl Adolf*, arkitekt, f. 19. 9. 16 Aabenraa (F: murersvend Wilhelm Julius F. og Erna Blumenstock Stange), g. 23. 1. 44 m. Rikke Børgesen, f. 15. 5. 21 Kværndrup. Bygningskonstruktør og husbygningsingeniør (M af I), ingeniør 41, P & T 2. ing. distr. 41–46, Aab. kommune 46–, afd. leder af bygningsinspektoratet. Litt. arb.: Byhistoriske artikler, sekrt. i Byhistorisk Forening.
Langløkke 9, 6200 Aabenraa.

*R. 277. *Hamer, Anna*, f. 22. 1. 17 (M: enkefru H., Stubbæk).

R. 278. *Hansen, Bodil Marie*, husmoder, f. 28. 12. 17 Aab. (F: isenkræmmer Lorens Peter H. og Margrethe Wolff), g. 24. 11. 45 Randers m. repræsentant Caspar Chr. Mose, f. 17. 6. 17 Randers. Barneplejerske, exam. husholdningslærerinde (fra Suhr) 44, form. Løgumkloster husmoderforening, medl. skolekommissionen Løgumkloster, af byrådet (konservativ) Svaneke, best. Svaneke konservative Vælgerforening.
Skovgade 14, 3740 Svaneke.

*R. 279. *Hansen, Matthias*, kontorist, f. 1. 3. 18 (F: købmand H., Rødekro).

*R. 280. *Hjermind, Martin*, statsskovfoged, f. 28. 7. 18 (F: stationsforstander H., Over Jersdal). Skovfogedeksamen 40, aspirant Aab., Palsgård distrikter, assistent v. statsskoven, g. 43. Afg. v. døden.

R. 281. *Jørgensen, Paul*, sygehusinspektør, f. 28. 2. 17 Mjøl (F: parcellist Jørgen J. og Anna Termansen), g. 9. 4. 42 København m. sygeplejerske Ellen Margrethe von Bülow, f. 17. 10.

07 Reerslev. Kontorelev, Aab. amtsråd og sygehus 34–37, Øresundshospitalet 38–41, Aab. sygehus 41, føldmægtig 43, inspektør 46, næstformand i Sygehusinspektørforeningen i Danmark.
Kirkebakken 5, 6200 Aabenraa.

*R. 282. *Lund, Inger*, husmoder, f. 22. 6. 17 (F: proprietær Sven L. Aarupgård og Karen E. Brandt), g. m. ingeniør Helge A. Nielsen. Ansæt P & T, senere amtsvejvæsenet.
Vesterhøjsvej 4, Egebjerg, 8700 Horsens.

*R. 283. *Lund, Johanne*, husmoder, f. 21. 11. 18 (F: proprietær Sven L. og Karen E. Brandt), g. m. Jens Peter Arnsboe.
Vangen 2, Viby J.

R. 284. *Mortensen, Karen*, husmoder, f. 16. 11. 17 Aabenraa (F: direktør Mathias M. og Johanne Toft), g. 16. 7. 45 Aabenraa m. isenkræmmer Chr. Paulsen (R. 322), f. 12. 10. 19 Aabenraa. Uddannet P & T.
Ramsherred 36, 6200 Aabenraa.

R. 285. *Papsøe, Viggo*, jfr. S. 139.

*R. 286. *Ravn, Margrethe*, f. .27. 12. 17 (F: sognepræst R., Øster Løgum), g. 47 m. Esmond Harris. Sygeplejerske 43.
Lower House Farm, Westbury Salon, England.

R. 287. *Schmidt, Anna Kathrine*, manufakturhandler, f. 14. 12. 17 Holsted (F: hestehandler Lauritz J. S. og Hulda Koldenberg) g. 17. 4. 38 Aab. m. manufakturhdl. Hans M. Jensen, f. 13. 4. 06 Haderslev, (afg. v. døden 5. 2. 65). Selvstændig forretning i Aabenraa.
Vestergade 23, 6200 Aabenraa.

R. 288. *Solberg, Kjella*, husmoder, f. 19. 9. 18 Nykøbing Falster (F: manufakturhandler Ville E. S. og Birtha Marie Kraack), g. 45 Bjolderup m. statsaut. vejer og måler Hans Martin Hansen (R. 237) f. 3. 3. 15 Aabenraa. Kontoruddannelse, næstformand Dansk Kvindesamfund, Aabenraa afd. og kasserer i Den konservative Kredsförening og i Børnefilmklubben.
Vestergade 12³, 6200 Aabenraa.

ÅRGANG 1935

Studenter n. s.

S. 116. *Conradsen, Christian*, revisor, f. 29. 1. 17 Aabenraa (F: overpostbud Andreas C. og Anne Marie Johansen), g. 4. 12. 43 Berlin m. Ruth Luise Karoline Wendelburg, f. 3. 8. 21

Meesiger. Revisoruddannelse, nu Sønderj. Revisionskontor A/S, Aabenraa.

Tækkerløkke 48B, 6200 Aabenraa.

S. 117. *Ipsen, Else*, assistent, f. 22. 5. 17 Horsens (F: overlæge Aage Th. I. og Ellen Guldmann), g. 16. 7. 39 Risskov m. civilingeniør Holger Edslev, f. 23. 1. 03 Dollerup. Ansat v. HJV-brevskole. DF-HJV.

Bondehavevej 13, 2880 Bagsværd.

S. 118. *Jensen, Louise Ravn*, husmoder, f. 30. 8. 16 Langballe (Angel) (F: statskonsulent Peter Johannes J. og Karen Marie Ravn), g. 11. 8. 40 Aabenraa m. grosserer Frederik Johansen, f. 24. 4. 14 Felsted (R. 197). Nils Brock, ansat Landbrugsrådet 37-44.

Rungsted Strandvej 74, 2960 Rungsted Kyst.

S. 119. *Johansen, Hans*, landsretssagfører, f. 11. 3. 17 Tønder (F: slagteridirektør H. J. og Trineke Jørgensen), g. 18. 3. 38 m. Karen Anna Eleonora Rasmussen, f. 6. 10. 17 Aabenraa (S. 122). Cand. jur. 43, dommerfuldmægtig 45-48, selvstændig praksis i Aabenraa, form. for Aab. Statsskoles Samfund i ca. 10 år, afg. v. døden 1961.

S. 120. *Mogensen, Inger*, ørespecialist, f. 14. 2. 17 København (F: rektor Henrik Ingvar M. og Edle Emilie Hansen), g. 44 Roskilde m. overkirurg Jens Chr. Højensgård, f. 4. 10. 13 Saltum. Lægevidenskabelig embedseksamen, specialistanerkendelse (øre-næse-hals), artikler om otologiske emner.

Dr. Fichsvej 15, 6000 Kolding.

S. 121. *Nissen, Cay Clausen*, overlæge, f. 13. 3. 17 Neumünster (F: lærer Chr. P. N. og Anna Maria Clausen), g. 22. 2. 43 Sundby m. Tove Jetsmark, f. 17. 4. 16 København (afg. v. døden) 22. 8. 64 Sevel, m. Gudrun Magola Madsen, f. 24. 2. 14 København. Med. embedseksamen 45, praxis i Poulstrup, pr. Vraa 48-66, overlæge v. militærhospitalet Høvelte 66-, gynækologisk medarbejder ved mødrehjælpen København, medl. sundhedskommissionen 48-66, leder af omsorgsarbejdet for ældre 56-66.

Høstvej 8, 2920 Charlottenlund.

S. 122. *Rasmussen, Karen Anna Eleonora*, husmoder, f. 6. 10. 17 Aabenraa (F: kaptajn Christen R. og Christina Maria Jørgensen), g. 18. 3. 38 København m. landsretssagfører Hans Johansen, f. 11. 3. 17 Tønder (S. 119). Frydendal 4, 6200 Aabenraa.

S. 122A. *Rasmussen, Jens*, professor, dr. phil.

f. 3. 4. 16 Nørre-Hjarup (F: gdr. Kresten R. og Christine Dothea Petersen), g. 14. 8. 46 Lysabild m. Tove Faber, f. 17. 8. 25 Løgstør. Cand. mag. (fransk, latin, engelsk) Århus 43, dr. phil. 58, timelærer v. købmandsskolen og Nils Brocks handelsskole, adj. smst. 44, lektor handelsskolen København 49, professor smst. 65. Litt. arb.: Red. af kunstitidsskriftet Samleren 43-45, La prose narrative française du XVe siècle. Etude esthétique et stylistique (disputats 58), artikler i tidsskrifter, R. af D. Sveasvej 7, København V.

S. 123. *Schmidt, Barthold*, direktør, f. 30. 7. 17 Løjt Kirkeby (F: kaptajn Andreas S. og Marie Todsen), g. 13. 3. 42 København m. Grete Lizzie Avnsø, f. 27. 11. 21 Frederiksberg. ØK 35-37, Hamborg 37-39, selvstændig København 39-45, Stockholm 45-56, fa. Barthold Schmidt AB, Malmö 56-, korrespondenteksamen i København 37, sprogstudier v. Københavns universitet 40-45, komm. tillidshverv i Malmö.

Sergels Væg 14b, S-217 57 Malmö, Sverige

Realister

*R. 289. *Boysen, Henrik*, f. 11. 9. 19 (F: arbejdsmand B., Aab.).

*R. 290. *Boysen, Otto*, ingeniør, f. 22. 9. 18 (F: orgelbygger B., Aab.), g. m. Ruth Rasmussen. Lært Aab. Maskinfabrik, maskiningeniør Odense teknikum 44, ansat Aabenraa Maskinfabrik. Nu ansat i Odense. Østerbæksvej 81, Odense.

*R. 291. *Carl Curt*, kaptajn, f. 1. 3. 19 (F: postkontrollør C., Aab.). Brammingevej 20, Odense.

*R. 292. *Fink, Cecilie Trier*, vævelærerinde, f. 7. 3. 19 Aabenraa (F: arkitekt Jep Fink og Esther Trier). Kunsthåndværkerskolen, Askovhus 42-43, Teknologisk institut, Århus.

R. 293. *Flade, Kurt Richard*, civilpolitiassistent, f. 2. 10. 18 Aabenraa (F: drejer Ernst Gustav F. og Neumann), g. 6. 2. 51 København m. Anni Gervin, f. 6. 2. 25 København. Handelsuddannet, ansat Kbhvns. politi, udrykningstjenesten, sædelighedspol., narkotikapol., nu afdelingsleder i 3. politiinspektorat afd. A, Vesterport, København. Almegårdsallé 4, Kastrup.

*R. 294. *Hansen, Else Søding*, f. 1. 4. 19 (F: overtjener H., Aab.), g. m. forsikringsinspektør Verner Paulsen, Kolding. Telefonistinde. Søndergade 23, Kolding.

*R. 295. *Hansen, Gertrud*, f. 15. 2. 19 (F: bankdirektør Johan H., Aab.).

R. 296. *Hansen, Johan Nissen*, amtsrevisor, f. 27. 4. 18 Stubbæk (F: kirketjener H., Stubbæk), g. m. Anne Christine Matzen. Aabenraa amt, amtsrevisor 43, mangeårig formand Aabenraa Boldklub. Kolstien 13, 6200, Aabenraa.

*R. 297. *Hansen, Richard*, f. 19. 12. 17 (F: lokomotivfører H., Aab.).

R. 298. *Hartmann, Inge Boye*, husmoder, f. 16. 7. 18 Brædstrup (F: landsretssagfører Peter Henrik B. H. og Marie Kirstine Hansen), g. 27. 12. 42 m. major Erik Marquardsen, f. 22. 7. 18 Odense. Barneplejerske. Nærumvænge 148, 2850 Nærum.

*R. 299. *Have, Helga*, f. 10. 5. 19 Aabenraa (F: direktør F. N. H. og Henriette Junggreen), g. m. kvartermester T. Thomsen. Udd. Den nordslesvigske Folkebank A/S, Aabenraa.

*R. 300. *Jacobsen, Marie Cathrine*, børnehavelærerinde, f. 19. 5. 19 Aabenraa (F: bankdirektør Johan P. J. og Catharina Callesen). Helgolandsgade 8, København V.

R. 301. *Jensen, Poul Christian*, direktør, f. 4. 4. 18 Vojens (F: automobilforhandler Ingvar Marinus J. og Johanne Elisabeth), g. 42 Aalborg m. Jessie Irene Jensen, f. 5. 4. 21 Århus. Lærling R. F. Hesselberg, Haderslev, højere handelseksamen, Århus 38, Lykke-Madsen, Aalborg 38-42, I. M. Jensen A/S, Aab., bogholder 42, prokurist 52, direktør 55, sekrt. GM-forhandler foreningen for Danmark, byrådsmedlem (konservativ) Aabenraa 66-, aut. vurderingsmand i retssager vedr. automobil, bestyrelsen tekn. skole, amtskredsrepræs. Aab. amt for Danmarks automobilforhdl. forening, tidl. dygtig kasserer i Aab. Statsskoles Samfund. Løgumklostervej 16, Aabenraa.

R. 302. *Jessen, Erik*, direktør, amtsborgmester, f. 23. 9. 19 Aabenraa (F: købmand Peter J. og Anna Hansen), g. 16. 12. 44 Århus m. Karen Lissen Nielsen, f. 21. 11. 21 Århus. Udd. tekstil, Sønderborg, Nyborg og Århus, højere handelseksamen Århus 41, optaget fa. Peter Jessen, Aab. 43, direktør smst. 53, forsk. tillidshverv inden for Dansk provinstextilhandlerforening og Dansk Textil Union 54-58, medlem af Det danske Spejderkorps korpsledelse (leder af ledertræning) 56-66, bestyrelsesmedlem i korpset 66-, medlem af forsikringselskabet Dan-

marks repræsentantsk. 56-, fra 65 tillige best., medlem Aabenraa byråd 56-, borgmester 58-70, amtsborgmester for Sønderjyllands amt 70-, medl. af repræs. for Sønderj. Kreditforening 59-, medl. af repræs. for Den nordslesv. Folkebank A/S 65, bestyrelsen af samme 66, formand 67. Teglholt 21, 6200 Aabenraa.

*R. 303. *Juul, Jørgen Hans*, lærer, f. 14. 6. 19 (F: missionær J., Rødekro), g. m. Magna Lorange. Tønder seminarium 41, lærer Bornholm, Hasle, tjeneste ved livgarden, kommunelærer ved Vognmandsmarkens skole. Østerbrogade 54c, København Ø.

*R. 304. *Jørgensen, Kirsten Bleege*, lærerinde, f. 8. 5. 18 (F: gdr. J., Rømø). Lærereksamen Tønder 41, vikar forskell. steder, fastansat Lidemark 44. Lidemark, pr. Bjæverslev.

R. 305 *Kolbeck, Thomas*, rådg. ingeniør, f. 8. 6. 18 Klipleve (F: smedemester Jørgen Peter K. og Anne Marie Wortmann), g. 28. 7. 44 m. Edel Gregert Jensen, f. 29. 7. 19 Overlund v. Viborg (R. 331). Svendeprov 39, ingeniør (maskin) Odense teknikum 42, Frode Jensen, Skagen, Pedershåb, Brønderslev, Niels Kalhave, Viborg, selvstændig rådgivende ingeniør, Viborg 51. Viborg byråd 50-54, skolekommissionen 54-62, formand Arbejdsgiverforeningen 57-. Sct. Mathiasgade 50, Viborg.

R. 306. *Papsøe, Karen Ingrid Agnete*, husmoder, f. 21. 10. 19 Skjern (F: baneing. Svend Oskar Chr. P. og Inger Agnete Reinhardt), g. 45 København m. læge Henning Nørregård Nielsen, f. 12. 10. 18 Testrup, pr. Haslev. Husholdningslærerinde. Blommenslyst.

*R. 307. *Pedersen, Hans Laurids*, maskinmester, f. 19. 6. 18 (F: overportør P., Aab.), g. 42 m. Karen R. Gudmansen. Efter endt læretid, alm. og udvidet maskinisteks., elektroinstallatør- og håndværkerprøve for maskinister, ansat DSB's søfartsvæsen. Ved Lunden 10, Korsør.

R. 308. *Petersen, Bent Juul*, flyverløjtnant, f. 11. 5. 19 (telegrafmester P., Aab.). Manufaktur-lære, derefter hæren, løjtnant i den danske brigade, flyvevåbnet. Afg. v. døden 47.

R. 309. *Rosenvold, Holger*, arkitekt, f. 24. 1. 19 Aabenraa (F: sadelmager Carl F. R. og Anna Petrea Petersen), g. 30. 3. 46 Sønder-

borg m. Inge Thuesen, f. 19. 10. 26 Sønderborg. Tømresvend, bygningskonstruktørek., Odense teknikum, arkitekt Kunstakademiet, København 45, selvstændig arkitekt Tønder 51. Grev Schacks vej 30, 6270 Tønder.

R. 310. Schmidt, Solvejg, husmoder, f. 6. 11. 18 Kiel (F: pantefoged Hans Otto Jensen S. og Rosa Isabella C. Klose), g. 14. 10. 44 Aab. m. bager Willy P. Schmidt, f. 2. 11. 07 Rødding. kontor ved P&T, Aabenraa. Rugkobbøl 6, Aabenraa.

R. 311. Svendsen, Svend Erik, fototekniker, f. 17. 1. 19 Nyborg (F: overportør Svend L. S. og Ingeborg Sofic), g. m. korrespondent Henry, f. 18. 11. 25 Faxe Ladeplads. Bavnestien 4, Nærum.

ÅRGANG 1936

Studenter n. s.

*S. 124. Andersen, Herluf, læge, f. 6. 5. 17 (F: togfører A., Aab.), g. 40 m. Marie Christensen. Cand. med. 43, kandidat Brørup og Svendborg, læge Dombås, Norge 46, reserve-læge Julemærkesan., Kolding 46, selvst. praksis Assens, pr. Mariager 47. Århus universitets guldmedalje for prisopgave i klinisk medicin. Assens, pr. Mariager.

S. 125. Hansen, Helge, skolelæge, f. 9. 5. 18 Oure (F: gdr. Mathias H. og Anna Fr. B. Hansen), g. 19. 12. 42 Frederiksberg m. Aase Johanne Qvist, f. 15. 7. 20 Vejby. Lægevidenskabelig embedseksamen 44, Grindsted 44-45, reservelæge hæren 45, praksis Rødding 46, skolelæge 49, heltidsbeskæft. skolelæge 66. Medl. Rødding sundhedskommission 62-, form. for samme 66. Møgelmoesvej 50, 6630 Rødding.

*S. 126. Hansen, Inge, f. 28. 12. 17 Aabenraa (F: købmand Lorenz Peter H. og Margrethe Wolff), g. 41 m. Detlef Clausen. Udd. i Handelsbanken. Svanevej 1, Haderslev.

*S. 127. Jensen, Else Marie Ravn, husmoder, f. 17. 11. 17 (F: statskonsulent Johs. J. og Karen Ravn), g. 42 m. lærer Knud Drengsgård. Husass. Berlin, Fritidshjemmet Aabenraa. Huslodsvej 82, Fredericia.

S. 128. Larsen, Anna Marie, overlærer, f. 4. 9. 17 Holbæk (F: indremissionær Alfred Emil L. og Jacobine Kathrine Jacobsen), g. 4. 10. 47 Slagelse m. toldkontrollør Holger Carl Bøgh, f. 18. 8. 24 Døstrup. Lærereksamen. Møllevangenget 5, Svendborg.

S. 129. Madsen, Vagn, professor, f. 17. 8. 17 Bogense, (F: kordegn Søren M. og Karen Kristine Andrea Marie Hansen), g. 18. 5. 44 Aabenraa m. Lis Bonde, f. 20. 4. 24 Toftlund. Dr. oecon. Århus universitet. Egelundsvej 3, Risskov.

*S. 130. Mikkelsen, Eriq, cand. jur. f. 17. 5. 18 (F: sognepræst M., Felsted). Cand. jur. 42, sagførerfuldmægtig Horsens 43, dommerfuldmægtig Hobro 45, Kolding 49.

*S. 131. Petersen, Nis, bogholder, f. 28. 6. 17. (F: faktor P. P., Aabenraa). Udd. Folkeban-ken, Aabenraa, senere forskellige stillinger.

S. 132. Sørensen, Erik Pihl, journalist, f. 18. 3. 17 (F: købmand S., Bovrup), afg. v. døden 48.

Realister

R. 312. Aagaard, Karl Lund, administrationschef, f. 25. 6. 19 Dørslund, Brande (F: lærer Jacob Kristian Aa. og Marie Jensen), g. 26. 12. 43 Aabenraa m. Gudrun Nielsen (røntgen-sygeplejerske), f. 6. 12. 21 Fredericia. Bankelev, Folkebanken, Aabenraa, militærtjeneste, Aabenraa kommune 41-46, Holbæk 46-47, kommunesekr. Thyregod 47-52, Mern 52-55, Vejby-Tibirke 55-70, admin. ch. Helsingø 70. Litt. virks.: Aab. St. S. jubilæumsbog 45 (m. fl. a.), red. og fritidsmedarbejder v. fl. blade, artikler med lokalhist. indhold m.m. Gildemester i Fredensborg Sct. Georgs Gilde, sekrt. Vejby-Tibirke selskabet, kredsformand kommunesekretærforeningen i Frederiksborg amt, mangeårigt medlem af bestyrelsen for Aab. St. S. Rundinsvej 25, Helsingø.

R. 313. Bill, Jes Jensen, gdr. f. 12. 19 Rise-Hjarup (F: gdr. L. Jensen B. og Marie Cordsen), g. 18. 4. 46 m. Eva Voldum, f. 14. 8. 23 Struer. Korn-og foderstøflære hos Hans Rics, Aabenraa, soldat og landbrugsskole, overtaget faders ejendom 43, vejer på Aab. slagteri 62. Medlem af Rise sogneråd 58-70, form. skolekom. 66-, form. f. forsamlingshuset Rise, medl. fællesudvalget for kommunesammenlægning.

*R. 314. Christensen, Rigmor Marie, f. 9. 9. 19 (F: chauffør C., Aab.). Svaneapoteket Aabenraa, Domapoteket, Roskilde.

*R. 315. Damm, Christian, mekaniker, f. 17. 1. 20 Aabenraa (F: chauffør Christian P. D. og Anna C. Mortensen).

R. 316. Enemark, Karin, revisor, f. 30. 8. 19 Aabenraa (F: cigarhandler Jens Jensen E. og Lilly J. A. Höck), g. 25. 3. 44 Aabenraa m.

salgschef Svend O. Meyer, f. 4. 7. 15 Glæsborg. Lærling og assistent Handelsbanken Aab., assistent Folkebanken Aabenraa, revisor Sdrj. revoisionskontor 62, kurser i fransk, stenografi m.m., statskontrolleret bogholderiprøve. Langevad 13, 6200 Aabenraa.

*R. 317. *Falster, Karen Annie*, f. 12. 3. 19 (F: distriktsingeniør Petersen, Aab.). Statsradiofonien.

R. 318. *Hansen, Margrethe*, kontorist, f. 29. 10. 18 Aabenraa (F: ejendomsmægler Oscar Peder H. og Emma Catharine Witt), g. 10. 4. 41 Aabenraa m. lagerforvalter Jens Kristian Bæk-høj, f. 28. 3. 14 Bjergby, Mors. Aabenraa slagteri 36-40, Samden, Bovrup mejeri A/S. Vognmarken 22, Aabenraa.

R. 319. *Heidemann, Aase*, husmoder, f. 16. 4. 20 Aabenraa (F: gross. Carl Sophus H. og Johanne Mortensen), g. 16. 6. 44 m. læge Ernst Kjer, f. 27. 2. 15 Hamborg. Eksamen fra handelshøjskolen 41. Langagervej 12, Bredballe, 7100 Vejle.

R. 320. *Jensen, Hansine Petrea*, fuldmægtig, f. 14. 2. 19 Aabenraa (M: enkefru E. L., Aab.), g. 29. 7. 48 Ålborg m. kriminaloverbetj. Viggo Andersen, f. 20. 1. 06 Aalborg. Sagfører-kontor, Hassersis kommune, overass., fuldmægtig, højere eksamen, Dnm. Forv. Højskole, økon. lin. Vesterbro 9, Aalborg.

*R. 321. *Larsen, Kirsten*, f. 6. 2. 20 (F: prokurist L., Aab.), g. m. Holger Cornett, f. 5. 4. 20 Aabenraa (S. 151).

R. 322. *Paulsen, Christian*, isenkræmmer, f. 12. 10. 19 Aabenraa (F: isenkræmmer Johs. P. og Marie Christiansen), g. 15. 7. 45 Aabenraa m. Karen P. Mortensen, f. 16. 11. 17 Aabenraa (R. 284). Udd. isenkram. Ramshered 36, 6200 Aabenraa.

R. 323. *Petersen, Peter*, postbudformand, f. 30. 4. 20 Aabenraa (F: træskomager Rasmus Antoni P. og Anna Margarethe Jepsen), g. 28. 5. 48 Skien, Norge m. Eva Skjøfjeld, f. 3. 7. 26 Oslo. Postbud 44, fagprøve 46, overpakmester 47, pakmesterformand 51, postbudformand 58. Mosegårdsvej 64, 2820 Gentofte.

R. 324. *Rasmussen, Else*, husmoder, f. 4. 2. 19 Bangsbostrand (F: lærer Rasmus Laurids R. og Louise Birgitte P. Smith), g. 5. 7. 42 m. depotindehaver Carl Otto Schlænder, f. 30. 10. 09 Svendborg. Kontorudd. Ricken og Co., Søn-

derj. Revisionskontor A/S, Aab. Kasserer i Aab. St. Samfund. Lavgade 17, 6200 Aabenraa.

R. 325. *Schlicker, Hans Leonhard*, VVS-instal-latør, f. 3. 7. 19 Aabenraa (F: snedkermester Friedrich Wilhelm S. og Catharine Louise Ulderup), g. 1. 10. 49 m. Gurli Møller Nielsen, f. 17. 11. 21 København. Svend 40, Kbhvn. 47, gas- og vandmestereks. 49, selvstændig 54. Sonatevej 9, Herlev.

R. 326. *Tang, Inger*, husmoder, f. 2. 7. 19 Vejle (F: vejassistente Adolf Kristian M. H. T. og Hedvig Marie Hansen), g. 25. 8. 40 Aabenraa m. vicetoldinspektør Kristian Kiil, f. 29. 9. 06 Vamdrup. Kontorist DSB. Tvedvej 66, Kolding.

*R. 327. *Thomsen, Mette Marie*, f. 27. 4. 19 (F: gdr. T., Holm, pr. Øster Højst). Københavns kommune, Sparekassen f. Kbhvn. og Omegn.

R. 328. *Thøgersen, Rudolf*, direktør, f. 12. 9. 19 (F: direktør Marius T. og Davine Pedersen), g. 15. 3. 46 m. Dorothy Holmberg, f. 9. 11. 22 Chintung (Korea). Ansat ØK 36, Dairen 39, Tiensin 40-48, Tokyo 49-60, leder af Komp. Japan org. 55-60, hovedkontoret 61, prokurist 62, underdirektør 66-, dansk konsul Tokyo 55-60, medl. best. Japan-Denmark Society, Tokyo 52-60, International Taxation Com., Jap. 55-57, medl. Danm. Rederifor. forhandlingsudvalg 61-, form. 67, medl. af Rederifor. faste voldgiftsudv., af bestyr. f. United Liner Agencies, Indien, Pakistan og Burma, Nakskov Kollegieselskab, af direktionen for Kbhvns maskinskole, best. Dansk-Japansk Selskab, Kbhvn. Ordruhøjvej 26, Charlottenlund.

R. 329. *Wortmann, Jens Peter*, direktør, f. 3. 2. 20 Stubbæk (F: gdr. Peter W. og Ingeborg Magdalene Mathiesen), g. 5. 10. 41 Aabenraa m. Ingeborg Helene Nielsen, f. 13. 7. 18 Aab. Skl. 39, sekrt. 45, prokurist 48, direktør 55, grosserer 65, medl. af best. sammenslutning af arbejdsgivere i den kem. industri, Kbhvns Glas- og Porcelæinshandlerforening, medl. af repræs. for Dansk arbejdsgiverforening i nordre Birk, medejer Frøsig's Efterf. I/S, Kbhvn. Blomstervænget 19, 2800 Kongens Lyngby.

*R. 330. *Hansen, Hagbart*, bogholder, f. 3. 1. 20 (F: chauffør H., Aab.). H. Heidemann, socialkontoret, Aabenraa, politibetjent, bogholder Odense.

R. 331. *Jensen, Edel Gregert*, husmoder, f. 29. 7. 19 Overlund, Viborg (F: bygmester Anders J. og Ane Margrete Noline Nielsen), g. 28. 7. 44 m. ingeniør Thomas Kolbeck, f. 8. 6. 18 Klipleve (R. 305).
Sct. Mathiasgade 50, Viborg.

R. 332. *Jensen, Svend Ravn-*, repræsentant, f. 2. 1. 20 Rødekro (F: statskonsulent Johs. J. og Karen Ravn), g. 27. 10. 45 Silkeborg m. Karen Hansen, f. 23. 3. 21 Silkeborg. Udl. isenkram, repræsentant i el-artikler 56.
Ringgade 180A, 6400 Sønderborg.

*R. 333. *Jensen, Willy Egon*, overtjener, f. 12. 9. 20 (F: montør J., Aab.) g. 45 m. Inger Stück. Udd. tjener, ansat Alhambra, Sdb., Danmark, Aabenraa, La Strada, Silkeborg, Australia, Vejle.

R. 334. *Krowicki, Christine*, husmoder, f. 8. 3. 20 Øster Løsum (F: banearbejder Thomas K. og Kathrine Læbel), g. 10. 5. 52 Vedsted m. gdr. Jacob Petersen, f. 27. 4. 25 Fredericia. Kontorassistent.
Jerlev »Vestergård«, Vejle.

R. 335. *Lassen, Peder*, direktør, f. 13. 9. 19 Søst (F: gdr. Hans L. og Marie Thomsen), g. 7. 5. 49 Vejen m. Marry Cathrine Hansen, f. 4. 6. 27 Rødekro.
Dommerby, pr. Skive.

R. 336. *Mai, Anne Meta*, f. 3. 12. 19 (M: enkefru M., Aab.). Telefonistinde Aabenraa 35-42, g. 42 m. ingeniør Arendt Viereck, f. 22. 12. 14 Aabenraa (R. 229), afg. v. døden 12. 12. 62. Afg. v. døden 23. 10. 50.

R. 337. *Morthorst, Christian*, direktør, f. 6. 11. 19 Hellevad (F: smedemester Theodor M. og Elsbabe Kjer), g. 24. 6. 47 Kbhvn. m. Lillian Roed, f. 12. 9. 23 København. Udl. A/S Union, Aabenraa, Købmandsskolen Kbhvn. 43, direktør Hans Jessen A/S, Nr. Hostrup 47, sognerådsmedlem Hellevad 4 år, best. A/S Cimbria, Aabenraa.
Stationsvej, Hellevad.

R. 338. *Schmidt, Karin*, overlærer, f. 8. 5. 20 Kiel (F: pantefoged Hans Otto Jensen S. og Rosa Isabella Catharina Klose). Lærereksamen Haderslev 42.
Tegholdt 22, 6200 Aabenraa.

ÅRGANG 1937

Studenter n. s.

*S. 133. *Hansen, Hans Heiden*, styrmand, f. 13. 3. 20 Aabenraa (F: bankdirektør Johan H.,

Aabenraa), g. m. Lillian Rasmussen. Styrmands- og navigatøreksamen, Svendborg Navigationskole. Ansat A. P. Møller.
Jernbanegade 32, Aabenraa.

S. 134. *Michelsen, Kai*, journalist, f. 20. 6. 19 Aabenraa (F: amtslæge Mads M. og Ingeborg Hansen). Filosofikum 38, Hejmdal 38-42, Vejle Amts Folkeblad, Morgenbladet, Stockholm, korrespondent for »København«, free lance. Litt. arb.: 5000 km i Jeep, They died for us, noveller, humoresker og artikler i forsk. danske og sv. dagblade.
Nørreport 4, 6200 Aabenraa.

S. 135. *Philipsen, Hans*, dyrlæge, f. 28. 6. 18 Kværs (F: gdr. Hans Peter P. og Ida Marie Festeren), g. 8. 6. 45 Sværdborg m. lærerinde Ebba Ruth N. Alenkær, f. 19. 2. 22 Skaverup. Dyrlægeeksamen, midtsj. kvægavlsfor., Ringsted, overdyrlæge smst. 60, landbohøjskolen 65, sendt til Grækenland som spec. i gynækologi. Litt. arb.: Foredrag over faglige emner publiceret i Cambridge, Oslo og Kbhvn., form. f. Foren. af Insemineringsdyrl. i Dnm., af Den dsk. Dyrlægeforen. jus-udv., censor ved den kgl. veterinær- og landbohøjskole.
Villa »Haifa«, Roskildevej, 4100 Ringsted.

Studenter mat. nat. (1. hold)

S. 136. *Byriell, Knud Bille*, civilingeniør, f. 27. 10. 18 Gudhjem (F: postmester Aage Christensen B. og Karoline Marie Koch), g. 1. 4. 47 Broager m. Inge B. S. Rohleder, f. 13. 5. 24 Maarum. Cand. polyt. ansat Teknologisk Institut, Ministeriet for off. arb., vejdir. lyssignalafdeling.
Ordrupdalvej 8A, 2920 Charlottenlund.

*S. 137. *Friis, Nis Jessenius*, læge, f. 26. 3. 19 (F: gdr. F., Klovtoft), g. 45 m. Helga Mortensen.

*S. 138. *Klintø, Flemming*, f. 23. 4. 17 (F: driftsleder K., Rødekro). Hasselburg, Holsten.

*S. 139. *Papsø, Viggo*, ingeniør, f. 21. 3. 18 (F: baneingeniør P., Aabenraa), afg. v. døden.

*S. 140. *Petersen, Holger*, f. 12. 10. 18 (F: bagermester P., Aabenraa).

S. 141. *Rambøj, Torben*, materialhandler, f. 26. 5. 17 Nakskov (F: stads- og havneingeniør Jørgen R. og Astrid Mose), g. 28. 12. 63 m. Ingrid Rasmussen, f. 17. 9. 33 Miang. Exam. pharm., selvstændig »Farmaceutens Materialhandel«, Sønderborg, bestyrelse A/S Matas.
Porsgrunggade 3, Sønderborg.

Realister

M. 339a. Aagaard, Kaj Johannes, revisor, f. 23. 9. 20 Brande (F: lærer Jacob Kristian Aa. og Marie Lund Jensen), g. 15. 7. 45 Aabenraa m. Sonja Kaltoft, f. 29. 3. 25 Stokkehøved pr. Hammelev. Udl. Chr. Hviid, Aab., senere militær og revisor Cramer, Vejle, senere afdelingsl. i Århus, selvstændig rev. Aalborg 51, leder af landsfor. f. tekstilhåndlere i Dnm.s normtalsafdeling, sekr. Aab. St. S. 37-40, best. svæveflyvekl. Aviator og Aalborg flyveklub, faglige artikler i flere aviser. M. A. Schultzvej 15, Hasseris, 9000 Aalborg.

**R. 339. Andresen, Hans*, f. 23. 10. 21 (F: portør Lorenz A. og Johanna Cathrine Holst). Udl. Det søndrj. Komp., Aabenraa, derefter ansat Aabenraa kommune.

**R. 340. Balle, Aage*, revisor, f. 5. 8. 20 (F: teglbrænder B., Aabenraa). Østerallé 22⁴, Vejle.

**R. 341. Bennedsen, Kaj*, direktør, f. 11. 9. 20 Nr. Hostrup (F: førstelærer Bende B. og Kathrine Petersen). Udlært J. P. Tops Eftf., Aab. Indehaver: A/S Hobenoo, Hyllinge og Jutlandia Dørfabrik, Sdr. Felding, g. 44 m. sygeplejerske Else Sørensen, f. 11. 10. 21. Sdr. Felding Jyll.

R. 342. Bentsen, Jes Lorens, skatteinspektør, f. 8. 12. 20 (F: rentenyder B., Aab.), g. m. Inge Biermann. Ansat Aabenraa kommune. Vognmarken 24, 6200 Aabenraa.

**R. 343. Bundgaard, Hans Lissau*, grosserer, f. 10. 1. 21 Aabenraa (F: direktør Anthon B. og Hedvig Lissau), g. 44 m. Grethe Wøhlk, afg. v. døden.

**R. 344. Cleemann, Gerda*, f. 10. 6. 20 (F: købmand C., Aab.). Udd. Den nordslesvigske Folkebank, Aabenraa, g. 41 m. styrmænd Johs. Rasmussen. Mosevangen 17, Korsør.

R. 345. Gregersen, Frands, forretningsfører, f. 20. 7. 20 Aabenraa (F: slagter Chr. G. og Sophie G.), g. 63 m. Jytte Brix Thomsen, Rudkøbing. Efter læretid hos »Union« A/S, Aab., studier i Kbhvn., erhvervschef i Lemvig, forretningsfører Sønderjyllandshallen, Aab. 56, best. for Aab. St. S. 44-, Dansk Arbejde, Aab. kreds, Frederiksklubben, Amtsringriderforeningen, turistchef, Aab., sekr. Initiativudvalget, Gågadelauget, Å-udstillingen m.m. Litt. arb.: Redaktør af årsskriftet siden 44, utallige artikler. Løgumklostervej 24, 6200 Aabenraa.

**R. 346. Grøhn, Hans*, f. 3. 1. 20 (F: formand G., Aab.). Ansat ved DSB.

R. 347. Hansen, Anna Charlotte, lægesekretær, f. 20. 4. 20 Flensborg (F: overportør Hans Peter H. og Herta Else A. Amend), g. 46 m. driftsings. Axel Richard Persson, f. 23. 1. 21 Tving, Blekinge, Sverige. Ansat DSB 37-45, sekr. Kbhvn. 45-46, marineforvaltningen, Berga, Sverige 46-47, lægesekretær på Karolinske Sjukhuset, Stockholm 62-66. Älvkvärnsvägen 189, 163 54 Spånga, Stockholm, Sverige.

**R. 348. Hansen, Anne Christine*, f. 6. 6. 20 (F: smedemester H., Rødekro). Østergade 24, Rødekro.

R. 349. Hansen, Inger Lelia, husmoder, f. 2. 10. 20 Nyborg (F: baneformand Hans H. og Oline Christine Johansen), g. 47 Aabenraa m. ingeniør Jørgen Ernst, f. 7. 11. 17 Kerteminde. Aabenraa skovdistrikt 37-40, godsekspeditionen DSB 40-47. Bjerggade 11a, 6200 Aabenraa.

R. 350. Jensen, Astrid, husmoder, f. 27. 8. 21 Sønderby, Rømø (F: snedker Niels Jørgen J. og Botilla Andrea Mathiesen), g. 51 Skanderup m. speditør Johan Rebsdorf, f. 13. 11. 19. Telefoncentralen 38-46, kontorist P&T 46-51. Valdemarsgade 8, Padborg.

**R. 351. Jensen, Willy Egon*, jfr. (R. 333).

R. 352. Johanning, Vilhelm, bankbogholder, f. 19. 2. 21 Traasbøl, pr. Bovrup (F: smedemester Chr. J. og Christine Thomsen), g. 12. 2. 55 Aabenraa m. Helga Hansen, f. 7. 9. 34 Søgård. Bankskolen, købmandsskolen, Kbhvn., ansat Den nordslesvigske Folkebank A/S, Aab. Elev 37-40, assistent 40-55, prokurist 55-62, kasserer 62, bogholder 69-, revisor i civilforsvarsforbundet, Aab. afd. Karpedam 24, 6200 Aabenraa.

**R. 353. Larsen, Inger*, lærerinde, f. 6. 10. 21 (F: indremissionær Alfred Emil L. og Jacobine Kathrine Jacobsen).

**R. 354. Madsen, Helga*, f. 16. 5. 20 (F: kordegn Søren M. og Karen Kristine Andrea Marie Hansen), g. 39 m. ingeniør Stuijfand. Tuindorf, Urk, Holland.

R. 355. Mathiesen, Käthe Christine, husmoder, f. 8. 3. 20 Fladsten (F: gdr. Chr. Herman M. og Kathrine Lorentzen), g. 12. 12. 41 Løjt Kirkeby m. vognmand Hans Hildebrandt, f. 24.

3. 13 Barsmark. Kontorudd.
Barsmark, pr. Løjt Kirkeby.

R. 356. *Nielsen, Carla Bertha*, husmoder, f. 6. 1. 21. Flensborg (F: overmontør Anton Theodor N. og Bertha Andresen), g. 2. 5. 40 Aabenraa m. optiker Jacob N. Hansen, f. 28. 5. 13 Møgeltonder.
Leosallé 35, Tønder.

*R. 357. *Nielsen, Ruth*, f. 22. 10. 20 (F: lods N., Aab.), g. m. overbetj. S. Hugo Nielsen.
Ved Skolebakken 9, Hillerød.

R. 358. *Nørgaard Johannes Tegen*, pilot, f. 21. 11. 21. Aabenraa (F: overmontør Jens P. N. og Christine Tegen), g. m. Margareth N. 79. Timberline, Brentwood, New York, 11717 USA.

*R. 359. *Olesen, Wilmy*, f. 25. 4. 20 (F: overmontør O., Aab.), g. 40 m. overbtj. Aage Wilmer Hansen. Udd. A/S Hoffgård, Aab., senere kommune- og socialkontoret Aab., assistent HJVD. 34. Aabenraa, afg. v. døden 70.

R. 360. *Plum, Carl Munk*, salgschef, f. 14. 4. 20 Lysholm, Egen (F: gdr. Carl Ejnar P. og Astrid Sørensen), g. 18. 2. 44 m. tandlæge Ellen Grau, f. 22. 5. 18 København. Udlært handel, sælger Brdr. Justesen, Kbhvn. 40–55, Plumrose A/S, Kbhvn. sælger 55–62, salgsinspektør 62–67, salgschef 67–, næstformand i Københavns gardereforening.
Carit Etlarsvej 74, København V.

*R. 361. *Ricken, Mathias*, direktør, f. 29. 8. 20 Aabenraa (F: fabrikant Leonhard R. og Christine Møller).
6472 Kirkehørup.

*R. 362. *Schmidt, Alfred*, f. 30. 12. 20 (F: arbejdsmand S., Aab.). Ansat ved politiet, København.

R. 363. *Skyggebjerg, Kirsten*, husmoder, f. 3. 4. 21 Køge (F: bogholder Jens S. og Margrethe Rasch), g. 21. 12. 41 Aabenraa m. dyrlæge Henry Niels Sørensen, f. 24. 1. 07 Bols. Udd. telefonistinde.
Blomstervænget, 6391 Hjordkær.

ÅRGANG 1938

Studenter n. s.

S. 142. *Christiansen, Astrid*, husmoder, f. 13. 6. 20 Sønderborg (F: direktør Jes C. og Charlotte Nielsen), g. 13. 6. 51 Løgumkloster m.

politimester Iver Møller, f. 11. 12. 18 Vonsbæk 3-sproglig korrespondent.
Politimesterboligen, Gråsten.

S. 143. *Hansen, Sigrid Nanna*, overlærer, f. 12. 8. 19 Elbæk, Gansted sogn (F: lærer Jens Nikolaj H. og Meta Kirstine Jensen). Lærereksamen. Vadstrupvej 59, Bagsværd.

S. 144. *Kaae, Erik Palle Fink*, kontorchef, f. 1. 2. 21 Bedsted Lø (F: lærer Rasmus Hansen K. og Mariane Fink), g. 44 m. Lisa Carlsen, f. 18. 6. 21 Kbhvn. Cand. polit. sekrt. finansministeriet 48, fuldmægtig smst. 56, økonomisk rådgiver ved den danske EFTA og GATT mission i Genève 60–62, ekspeditionssekrt. finansmin. 65, kontorchef i Dir. f. Toldvæs. 65. R. af D. Hollændervej 4, København V.

S. 145. *Levinsen, Ellen Grethe*, husmoder, f. 3. 3. 20 Sorø (F: dommer Niels L. og Ellen Henriette Grøn), g. 12. 8. 61 København m. Ing. Betriebsdirektor Axel Kühn, f. 28. 12. 09 Solingen. Husholdningslærerinde Ankerhus 42, ansat Aarhus husmoderskole 42–43, lab. ass. Univers. Inst. f. alm. Patologi, Kbhvn. 43–61. 5470 Andernach, Kirchberg 78.

S. 146. *Ludvigsen, Ib*, læge, f. 13. 7. 19 Sdr. Alslev (F: pastor Carl Johs. L. og Nico Henriette Vosbein), g. maj 66 Frederiksborg m. lægesekretær Kirsten Malmstrøm, f. 15. 6. 41 København. Cand. med 48, speciallæge (øre, næse, hals) 59, praktiserende ørelæge Brøndbyøster 59.
Duevej 4, København F.

*S. 147. *Ravn, Julie*, f. 19. 1. 20 (F: sognepræst R., Øster Løgum), g. m. lærer Erling Andersen 50.

S. 148. *Vandenbartz, Maria*, lektor, f. 20. 2. 20 Bedsted Lø (F: grosserer Joseph Nicolaus V. og Anna Botilla Clausen), g. 27. 1. 46 Aabenraa m. ekspeditionssekretær Stig Sommer, f. 9. 3. 16 Rønne. Cand. mag. 50, adjunkt Gladsaxe gymn. 57, lektor smst. 66.
Virumvej 131b, 2830 Virum.

Studenter mat. nat.

S. 149. *Brodersen, Jørgen*, generalmajor, f. 22. 5. 20 Svenstrup Als (F: overbetj. Hans Chr. B. og Anna Dorthea Petersen), g. 8. 11. 43 Frederiksberg m. Else Gudny Petersen, f. 20. 5. 20 Tange, Højbjerg. Afgangseks. Søofficerskolen 42, flyveruddannelse 46–47, det norske flyvevbs. stabssk. 57–58, ca. 25 faglige kurser, fortrinsvis i udlandet, søløjtnant I 43, Den

danske Brigade 43-45, kaptajnløjtnant 47, Pearylandseksp. 48, kaptajn 51, eskadrille 723 51, studierejse Korea 51, flyverstaben 52-54, operationsoff., Skrydstrup 54-57, oberstløjtnant 56, flyverstaben 58, chef flyvestation Aalborg 59-62, chef for flyvetaktisk komm. 66, chef for flyverstaben 67. Strandvejen 678, 2930 Klampenborg.

*S. 150. *Brüel, Jørgen*, civilingeniør, f. 7. 5. 19 (F: skovrider Gustav B. og Else Østrup). Civilingeniør 45.

S. 151. *Cornett, Holger*, cand. pharm, f. 5. 4. 20 Aabenraa (F: amtsrådssekretær Jes C. og Anna Maria Elisabeth Lassen). Cand. pharm. 44, ØK 46, Bangkok, prokurist smst., adm. direktør for DUMEX Ltd., Bangkok, A/S DUMEX, Kbhvn. 61. Bagsværd hovedgade 99^oF, 2880 Bagsværd.

S. 152. *Fink, Peter*, civilingeniør, f. 6. 3. 20 Aabenraa (F: borgmester Holger F. og Poula Kirstine Charlotte Jensen), g. 24. 1. 51 Odense m. Kirsten Petrea Andreasen, f. 12. 6. 27 Roerslev. Civilingeniør F (kemi) 44, studier Sverige 45-47, driftsleder Mogensen og Dessau, Odense 48-58, farverileder Odense Kamgarnsspindri 58-. Sonnesvej 41, Odense.

S. 153. *Fink, Poul*, advokat, f. 6. 3. 20 Aabenraa (F: borgmester Holger F. og Poula Kirstine Charlotte Jensen), g. 3. 2. 45 Frederiksberg m. Karen Margrethe Fraas, f. 25. 5. 20 Gørlev. Cand. jur., politifuldmægtig Aabenraa og Ringkøbing 46-55, advokat 55, fra 56 i Aabenraa. Klinkbjerg 1, 6200 Aabenraa.

*S. 154. *Frost, Jens*, f. 21. 12. 19 (F: maler F., Hjordkær).

S. 155. *Hybschmann, Jes Mikael*, distriktschef, f. 12. 8. 20 Bedsted (F: købmand Ernst Marius H. og Bothilde Marie Hansen), g. 2. 7. 49 Hasle m. korrespondent Karen Marg. Mogensen, f. 11. 9. 23 Hasle, Bornholm. Civilingeniør (elektro), telefoning. KTAS 46, afdelingsing. smst. 60, distriktschef smst. 64. Smakkegårdsvej 161, 2820 Gentofte.

S. 156. *Højmann, Ebba*, husmoder, f. 15. 6. 20 Odense (F: amtslandmåler Harald H. og Harriet Pedersen), g. 8. 4. 44 Aabenraa m. overtoldkontrollør Gunner Børge Møller, f. 14. 1. 20 Silkeborg. Filosofikum. Dalvænget 7, Ballerup.

*S. 157. *Kallenbach Pedersen, Bendt*, lektor, f. 18. 1. 20 (F: pastor Carl Chr. K. P. og

Ragnhild Sarauw), g. m. Gudrun Kristensen (S. 185). Svendborg.

S. 158. *Knudsen, Georg Christian*, førstelærer, f. 24. 4. 20 Hjolderup (F: gdr. Georg Chr. K. og Marie Cathrine Hübschmann), g. 45 København m. organist Ruth Edith Winther Pedersen, f. 25. 3. 24 København. Lærereksamen 46, Kbhvns universitet 38-41, KFUM seminar 42-46, Lyngby-Tårnbæk 46-48, Allindlille 48-54, førstelærer Kvanløse 54-, ungdomsskoleleder 62-, kirkesanger, bibliotekar m.m., form. Kvanløse ungdomsnævn, amtsungdomsnævn, rådgivende ungdomsskolculvalg. Kvanløse skole, 4300 Holbæk.

*S. 159. *Lauritzen, Thorvald Jørgen*, civiling., f. 14. 8. 20 (F: lagerist L., Aab.). Civilingeniør (svagstrøm) 44, ansat P&T, kabelingeniørtjenesten 44. Toftekærvej 146, Søborg.

S. 160. *Michelsen, Mads Ejner*, kommandør, f. 21. 12. 19 Aabenraa (F: gdr. Jacob M. og Ella Christine Andresen), g. 8. 12. 46 Kbhvn. m. Lisa Agnete Larsen, f. 22. 3. 22 Holbæk. Søofficerskolen 38-42, søløjtnant I 43, kaptajnløjtnant 47, orlogskaptajn 51, kommandørkaptajn 61, kommandør 67, United States Naval War College, Newport, Rhode Island, USA. 59-60. Rimsøvej 4, 8240 Risskov.

*S. 161. *Ottosen, Carl Otto*, f. 14. .11. 19 (F: tømrer O., Aab.). Ansat ved politiet.

S. 162. *Petersen, Christian*, (navneforandring Suntutum), salgschef, f. 14. 12. 19 Aabenraa (F: bankdirektør Jørgen P. og Christina Martensen), g. 14. 12. 45 Viby m. Margrethe Marie Andresen, f. 24. 12. 22 Aabenraa. Lærling 38-41, Nyborg 41-43, Aalborg 43-44, div. agenturer 44-48, repræsentant Phønix A/S, Vejen 48-53, Jutlandia A/S, Sdr. Felding 53-. Dalgasgade 27, Trolldhede.

S. 163. *Petersen, Georg Andreas*, afdelingsing., f. 18. 9. 19 Aabenraa (F: forretningsfører Peter P. og Lene Erichsen), g. 25. 2. 54 Odense m. Birte Lang, f. 3. 9. 26 Rudkøbing. Civilingeniør (elektro). Carlsen-Skiødtvej 26, Odense.

*S. 164. *Petersen, Hans Ejnar*, (navneforandr. Bygholm), fuldmægtig, f. 22. 8. 18 (F: gdr. P., Bygholm), g. 46 m. sygeplejerske Sigrid Jensen. Ansat ved skattevæsenet. L. Hammerichsvej 195, Aarhus N.

S. 165. *Rodholm, Immanuel*, kommandør, f. 28. 3. 21 (F: sognep. R., Varnæs), g. 45 m. Elsa Nielsen. Søløjtnant II 42, søløjtnant I 43, kaptajn 47, orlogskaptajn 51, kommandør-kaptajn 61, kommandør 67. Den gernerke Medalje 42.
Njalsgade 30A, København S.

Realister

*M. 364a. *Aagaard, Svend Ingemann*, f. 28. 1. 22 (F: lærer Jacob Kristian Aa. og Marie Lund Jensen), g. m. Tove Jensen. Lærling Færch, Aa., D.D.P.A., ansat i politiet 43, Korsør, Frederikssund 46.

Lundevej 11, Frederikssund.

R. 364. *Andersen, Annemarie*, husmoder, f. 14. 4. 21 Aabenraa (F: prokurist Hans Thorkild A. og Thoma Hansen), g. 29. 12. 43 Aabenraa m. skotøjshandler Jørgen Cornett, f. 24. 9. 11 Aabenraa. Barneplejerske.
Ramsherred 21, 6200 Aabenraa.

*R. 365. *Beck, Gerda*, f. 31. 1. 22 (F: repræsentant B., Aab.).

*R. 366. *Blume, Holger*, kioskejer, f. 3. 9. 20 Aabenraa (F: kaptajn B., Aab.), afg. v. døden.

*R. 367. *Christensen, Hans Jørgen*, f. 23. 3. 22 Aabenraa (F: lagerist C., Aab.), afg. v. døden.

R. 368. *Enevoldsen, Kurt*, prokurist, f. 16. 4. 21 Løjt Kirkeby (F: repræsentant Knud E. og Cathrine Johannsen), g. 3. 4. 48 Rise m. Cathrine Reihs, f. 1. 11. 28 Felsted. C. Andresen, Aab., Hans Beyer A/S, Aab., disponent Jern og Stålgården A/S, Silkeborg.
Marichøjvej 23, Silkeborg.

R. 369. *Flade, Marichen Johanne*, arbejdskon-sulent, f. 18. 2. 21 Aabenraa (F: murer Wilhelm Julius F. og Erna Blumstock), g. 15. 3. 47 Aabenraa m. journalist Kristian Barmose Nielsen, f. 17. 1. 11 Roskilde. Udlært bankassistent Handelsbanken i Aabenraa, forbundsinstruktør DUI 42-47, folkeoplysende organisationer 47-61, sekrt. socialdemokratisk forbund i Danmark 61-67, arbejdskon-sulent ved Amtsar-bejdsanvisningskontoret, Århus.
Carit Etlarsvej 50, Aabyhøj.

*R. 370. *Hoffmann, Ursula*, husmoder, f. 27. 3. 22 (M: enkefru H., Aab.), g. 43 m. ingeniør Torben Hintz. Udd. defektrice, Svaneapoteket Aabenraa.
Nødebo, Fredensborg.

R. 371. *Holm, Peter Lorenzen*, matrikelkon-trollør, f. 17. 3. 22 Aabenraa (F: vognmand Hans H. og Eline Marie Lorenzen), g. 5. 11. 43 m. Nora Jørgensen, f. 13. 4. 22 Lundtoft. Udd. matrikeltekniker Aabenraa, best. af sd.rj. fodboldommerklub, dommerbedømmer, fhv. komp. chef HJV, H. M. Kongens fortjenst-tegn.

Hostrupskov, 6200 Aabenraa.

*R. 372. *Iversen, Anton*, f. 14. 12. 21 (F: for-mand I., Aab.). Ansat ved postvæsenet.

R. 373. *Jensen, Bruno Bleeg*, (jvf. S. 218).

*R. 374. *Jørgensen, Jørgen*, exportør, f. 31. 7. 22 Hjordkær (F: kreaturhandler J., Hjordkær). Udlært Aabenraa Svineslagteri, Skærbæk slag-teri 43-44, Handelshøjskolen, Århus 45, selv-stændig exportforretning i Aabenraa.
Bjerggade 15, 6200 Aabenraa.

*R. 375. *Lei, Holger*, f. 19. 4. 22 (F: forpagter L., Rise).

*R. 376. *Madsen, Kaj Tage*, f. 23. 8. 20 (F: mekaniker M., Aab.). Ansat ved politiet.

*R. 377. *Møller, Anna*, husmoder, f. 21. 12. 21 Stelle (F: chauffør Jens M., Aab.), g. 27. 1. 42 m. landskabsarkitekt J. P. Junggreen Have, f. 20. 7. 15 Aabenraa (R. 239).
Gl. Kongevej 76, 6200 Aabenraa.

*R. 378. *Petersen, Andrea Magdalene*, nådler-ske, f. 17. 12. 21 (F: maler P., Rødekro).
Risevej, Rødekro.

*R. 379. *Petersen, Kristian Andreas*, grosserer, f. 27. 4. 21 Aabenraa (F: forretningsfører Pe-ter P. og Lene Erichsen). Manufakturudd. i Vejle, senere i forsikring.

R. 380. *Petersen, Holger*, ekspeditionssekretær, f. 20. 2. 21 Rise (F: fisker Andreas Nielsen P. og Christine Wind), g. 17. 8. 46 Aabenraa m. Marie Riedel, f. 27. 12. 22 Aabenraa. Den statskontrollerede bogholderprøve, sparekasse- elev 38, assistent 41, soldat, kornet 42-43, tysk KZ-lejr 44-45, løjtnant 45, ansat sparekassen 46, overass. 54, fuldmægtig 63, ekspeditions- sekretær 68.
Lavgade 34², 6200 Aabenraa.

R. 381. *Rasmussen, Vita*, husmoder, f. 16. 9. 21 (F: lærer Rasmus L. R. og Louise Birgitte P. Smith), g. 57 m. ingeniør Erik Nielsen (afg. v. døden). Udd. kontor Højmdal, Aabenraa.
Lærkevangen 12, Farum.

R. 382. *Ravn, Karl Konstantin*, gårdejer, f. 18. 8. 22 (F: sognepræst Johannes R. og hustru), g. 11. 8. 48 Ødis m. Asta Arpe Hansen. Sjølundgård, Sjølund.

R. 383. *Rosenvold, Carl*, sadelmagermester, f. 17. 4. 21 Aabenraa (F: sadelmagermester Carl Friedrich R. og Anna R.), g. 47 Aabenraa m. Helga Frandsen, f. 24. 4. 21 Toftlund. Kompagnon i faders forr. 49, eneindehaver 55. Søndergade 6, 6200 Aabenraa.

*R. 384 *Sørensen, Rudolf Frimodt*, direktionssekretær, f. 4. 3. 21 (F: hotelforpagter F. S., Aab.), g. 47 m. Anna M. Erichsen (S 183), f. 14. 2. 21 Aab. Sdrj. Frøforsyning A/S 38-44, Dansk Frø- og Siloselskab, Kbhvn. 45-46, Handelshøjskolen Kbhvn. 46-49, Tolko Comp. provinshandelskammeret, Korn- og Foderstofkomp. A/S, Århus. HD. Risskov, Århus.

ÅRGANG 1939

Studerer n. s.

S. 166a. *Bojesen, Erik Bo*, ekspeditionssekretær, f. 3. 1. 21 Aabenraa (F: boghandler Harald Bo B. og Anna Nielsen), g. 46 m. exam. pharm. Grete Lønager, f. 3. 6. 20 Sæby. Cand. oecon., sektr. i prisdirektoratet, fuldmægtig socialministeriet, ekspeditionssektr. i direktoratet for revalidering og forsorg. Mosegårdsvej 139, 2820 Gentofte.

*S. 166. *Cleemann, Ruth*, husmoder, f. 11. 1. 21 Aabenraa (F: captain Peter Frederik C. og Helene Caroline Petersen), g. m. direktør Johan Jessen, f. 30. 12. 15 Aabenraa (R. 220). Lindsnakkevej 7, 6200 Aabenraa.

S. 167. *Gregersen, Hans Valdemar*, seminarielektor, f. 3. 7. 20 Bolderslev (F: købmand Hans Christian G. og Anna Cathrine Jensen), g. 10. 7. 48 Ribe m. Karen Margrethe Skøtt, f. 10. 1. 28 Ribe. Cand. mag. 46 (hist., geogr., tysk), timelærer Aab. St. 47-51, adjunkt Struer 51-59, seminarieadjunkt Haderslev 59-64, seminarielektor smst. 64-. Litt. arb.: Bøger og afhandlinger, spec. vedr. sønderjysk historie, red. sektr. f. skrifter udg. af Hist. Samfund f. Sdrj. 60-68, medlem af sammes styrelse fra 61, medl. Haderslev domsogns menighedsråd 61-. Dronning Alexandrinesvej 2, Haderslev.

S. 168. *Hansen, Asger Nicolaj*, seminariefor-

stander, f. 3. 2. 21 Fogderup (F: lærer Jens Nicolaj H. og Meta Kristine Jensen) g. 27. 10. 45 m. Grethe Skåning, f. 7. 9. 21 Kristrup. Cand. psych., fængselslærer 46-54, Fårhuslejren, Søbysøgård, Københavns fængselsvæsen, kriminalpsykolog, forvaringsanstalten Herstedvester 54-56, undervisningsleder smst. 56-59, forstander statens behandlingshjem 66-. Litt. arb.: En række artikler i danske og udenl. fagblade, deltager i adskillige videnskabelige undersøgelser, leder af studenterrådgivningen i Århus 61-, af mentalhygiejnisk rådgivningsklinik i Randers. Finsensgade 14, 8000 Århus C.

S. 169. *Hansen, Birgit*, husmoder, f. 19. 2. 21 Aabenraa (F: direktør Kresten Hansen og Astrid Margrethe Hanssen), g. 5. 4. 44 m. universitetslektor Preben Wolf, f. 19. 10. 18 Struer. Tysk korrespondent, sektr., maskinskrivn. og stenografi (Mercedes skolen). Formand for forældreforeningen v. Humlebæk skole, medl. af bestyrelsen for den radikale vælgerforening, radikalt kommunalrådsmedlem, medl. af bestyrelsen for Humlebæk børnehavn. Hejreskoallé 8, 3050 Humlebæk.

*S. 170. *Jepsen, Betty*, korrespondent, f. 23. 7. 20 (F: gdr. J., Havsted, pr. Ravsted). Tysk korrespondent.

S. 171. *Jørgensen, Christian Adolf*, sognepræst, f. 20. 7. 19 Spandet (F: sognepræst Rasmus J. og Meta Kirstine Sommer), g. 28. 12. 45 m. barneplejerske Gerda Pump, f. 17. 12. 21 Tønder. Teologisk embedseksamen, dansk sømandspræst, Gdansk, Polen, tillige legationspræst, Warszawa 48, sømandspræst Antwerpen 50, till. legationspræst Bruxelles 51, sognepræst på Rømø 55, best. medl. Rømø herbergsråd 58-, form. 61-. Dansk sømandskirke i fremmede havne 59-, Nordslesvigsk kvindeforening, Dansk missionselskabs kredsforbund 64-, skolekomm. 62-, formand 66-. Rømø præstegård, 6791 Kongsmark.

*S. 172. *Mikkelsen, Marianne*, læge, f. 19. 7. 21 (F: sognepræst M., Felsted), g. m. Knud Jacobsen. Medicinsk embedseksamen 48, turnuskandidat Vejle, læge Marie hosp. Roskilde 50.

S. 173. *Nielsen, Bodil*, tandlæge, f. 19. 9. 20 Fredericia (F: telegrafbestyrer Richard Octavius N. og Marie Margrethe N.), g. Stucki. Husholdningskursus, Mariaforbundet 40, tandlægeeksamen 43, tandl. Karmark Olsen, Randers 43, Jus practicandi 45. Marienstrasse 35, Bern, Schweiz.

S. 174. *Nielsen, Kirsten, tandlæge*, f. 19. 9. 20 Fredericia (F: telegrafbestyrer R. O. N. og Marg. N.), g. 12. 2. 56 Kbh. m. kontorchef, cand. jur. Kjeld Olsen, f. 20. 4. 08 Kbh. Mariagervej 1b, 8900 Randers.

Studenter mat. nat.

S. 175. *Andersen, Ester Holm*, husmoder, f. 24. 1. 21 Aabenraa (F: direktør Anders Peter A. og Elisabeth Nonny Louise Holm), g. 2. 8. 47 Aabenraa m. ekspeditionssekretær Jørgen Ø. Gram, f. 14. 10. 20 St. Nustrup. Kontorassistent i Finansministeriet 41–57. Hvidovrevej 320, Hvidovre.

*S. 176. *Fuchs, Knud Hans Bastian*, civilingeniør, f. 8. 9. 19 Breslau (F: professor F. og frue f. Bastiansen). Civilingeniør (bygning) 44, ansat rådg. ing. A. J. Moc, stadsing. Slagelse. Nu Czekoslovakiet.

S. 177. *Jensen, Knud Ravn* (navneforandring Ravn-Jensen), afdelingsingeniør, f. 19. 5. 21 Rødekro (F: statskonsulent Peter Johannes J. og Karen Marie Ravn), g. 2. 4. 56 Kbhvn m. lærerinde Kirsten Larsen, f. 30. 8. 30 Kbhvn. Cand. polyt. 39 (maskin), ansat forsk. firmaer 46–47, Kbhvn's sporveje 47–67, afdelingsing. DSB 67–. Forsk. tillidshverv inden for Dansk Ingeniørforening. Byledet 15, 2820 Gentofte.

*S. 178. *Johansen, Christine*, læge, f. 13. 11. 19 Felsted (F: gdr. J., Felsted), g. 46 m. sekretær Frede L. Sørensen. Medicinsk embedseksamen 47, Bispebjerg 48. Gladsaksevej 121, Søborg.

*S. 179. *Lauridsen, Gunnar Rosenfeldt*, politifuldmægtig, f. 20. 1. 21 (F. stationsforstander L., Rødekro), g. 20. 1. 52 København m. Ingeborg Tiedemann, f. 21. 7. 22 Rødekro (R. 400a) Cand. jur., politifuldmægtig i Toftlund. Afg. v. døden.

S. 180. *Schultz, Erik Andreas*, oberstløjtnant, f. 16. 2. 20 Aabenraa (F. pedel Jes Peter S. og Margrethe Sandholdt), g. 42 Aabenraa m. Anne Margrethe Nielsen, Sørig, pr. Tversted. Officersuddannelse, sekondløjtnant 42, ljt. af res. 43, reserveløjtibetjent 43, arbejdsmand 44, premierløjtnant 46, kaptajnløjtnant 50, major 52, oberstløjtnant 63. Best. af den konservative Vælgerforening Aabenraa. HJV fortjeneste, R. af D., efor 4. maj kollegiet, Aabenraa. Dr. Margrethesvej 15, Aabenraa.

Realister

*R. 385. *Adolfsen, Christian*, kommunesekrt.

f. 8. 4. 22 (F. konstruktør A., Rise). Dybbøl, pr. Ragebøl.

*R. 386. *Andersen, Anker*, f. 27. 3. 23 (F: gdr. A., Rise), afg. v. døden.

*R. 387. *Carstensen, Helene*, f. 2. 11. 21 (F: Johannes M. C. og Anna Ida Callesen), g. 43 m. civilingeniør Henrik Fogh. Bregnevej 26, Nakskov.

*R. 388. *Carstensen, Lui*, f. 28. 2. 22 (F: enkefru C., Styrtom). Vestergade 50, Tønder.

*R. 389. *Cleemann, Helga*, skibsmægler, f. 19. 11. 22 Aabenraa (F: captain Peter F. C. og Caroline Petersen). Bankudd. Folkebanken, Aabenraa, medindehaver P. F. Cleemann, Aab. Lindsnakkevej 3a, Aabenraa.

*R. 390. *Grau, Hans Christian*, kaptajn, f. 6. 10. 22 Aabenraa (F: maskinsmed G., Aab.), g. m. Ingeborg Erichsen. Ny Klinkbjerg 9, 6200 Aabenraa.

*R. 391. *Hansen, Asmus Reher*, ingeniør, f. 12. 12. 22 (F: bygmester H., Felsted). Ndr. Skansevej 1, Nørresundby.

R. 392. *Hansen, Ingeborg*, husmoder, f. 15. 9. 22 Ensted (F: forvalter Holger H. og Sigrid Kvorning), g. 42 Haderslev m. amtsfuldmægtig Heinrich Bruhn, f. 19. 11. 19 Haderslev. Udd. sygeplejerske, skolenævnsform., medl. børneværnet, best. i de danske børneinstitutioner, Aabenraa. Rugkobbøl 1, Aabenraa.

*R. 393. *Hermansen, Erik*, arkitekt, f. 4. 9. 22 (F: formand H., Aabenraa). Afgangseks. Odense tekniske skole 44. Gl. Dahlbyvej 10, Kolding.

*R. 394. *Jensen, Hans Erik*, revisor, f. 9. 7. 23 (F: lærer J., Rødekro), g. m. Hilma Poulsen (R. 518). Søndergade 23, Rødekro.

*R. 395. *Jensen, Otto Knud Valdemar*, major, f. 10. 7. 22 (F: montør J., Aab.). Bank- og revisorudd., senere officersudd. Skovbrynet 4, Næstved.

R. 396. *Jessen Olaf*, jvf. S. 238.

*R. 397. *Madsen, Richard*, f. 27. 8. 22 (F: dræsinfører M., Rødekro), g. m. Ingeborg Christine Johansen. Ansat DSB. Grenåvej 328, Risskov.

R. 398. *Nielsen, Ejnar*, distriktschef, f. 15. 2. 23 Rise (F: gdr. Jørgen Marius T. N. og Jenny Christine Jensen), g. 26. 12. 48 m. sekrt. Kirsten Marie Jensen, f. 16. 3. 24 Lihme, Salling. Lærling 39-43, kontorass. 43-44, modstandsbev. 44-45, repræsentant Århus 45-48, dispon. Aab. 48-56, distriktsrepr. BP 56-64, distriktschef smst. 64-.

Gl. Kongevej 79, Aabenraa.

*R. 399. *Sørensen, Else*, husmoder, f. 11. 10. 21 (F: lærer S., Hostrupskov), g. 44 m. direktør Kaj Bennedsen (R. 341). Sygeplejeudd. Aabenraa, Middelfart og København. Sdr. Felding.

R. 400a. *Tiedemann, Ingeborg Helene*, revisor, f. 21. 7. 22 Rødekro (F: købm. Asmus H. T. og Lena Schmidt), g. m. politifuldmægtig Gunnar Lauridsen (S. 179). Ansat Sdrj. Revisionskontor A/S, Aab., HD i regnskabsvæsen. Jernbanegade 19, 6200 Aabenraa.

R. 400. *Vandenhertz, Rosa*, husmoder, f. 22. 2. 23 Aabenraa (F: grosserer Jos. N. V. og Anna Botilla Clausen), g. 14. 7. 45 m. skatterådsformand Svend Lyck, f. 10. 5. 19 Sønderborg. Kontorudd., medarbejder i eget firma 50-67. Dyrhave, 6200 Aabenraa.

*R. 401. *Bill, Erik*, maskinmester, f. 9. 9. 22 (F: patruljebådsfører B., Aab.). Maskinist- og håndværkerprøve 46. Skovfennen 10, 6200 Aabenraa.

*R. 402. *Christensen, Carl Hans*, styrmænd, f. 5. 5. 22 (F: kommunebogholder C., Aab.). Nørremarksvej 4, Tønder.

R. 403. *Fedderson, Peter Jessen*, kontorchef, f. 4. 10. 21 Aabenraa (F: slagter Friedrich Chr. F. og Johanne Clausen Ravn), g. 17. 9. 44 Roskilde m. Nina Granberg Steffensen, f. 5. 3. 24 Roskilde. Sparekasseudd. Aab. Sparekasse 39-43, Faaborg 43-52, Frederiksborg amts Sparekasse. Prokurist 62, kontorchef 69. Helsingevej 156, Karsemosen, 3300 Frederiks-værk.

R. 404. *Frydkær, Henry Christen*, fuldmægtig, f. 15. 3. 23 Aabenraa (F: linjemester Henry Chr. W. F. og Catharina Christina Thomsen), g. 51 København m. bogholderiass. Eva Emile Hasselriis, f. 6. 4. 27 København. Højere handelseksamen Nils Brock, ansat Nordisk Diesel A/S, assistent 48, overass. 53, fuldmægtig 65. Nygårds Plads 16, Brøndbyøster, pr. Rødovre.

*R. 405. *Hansen, Hans Gynther*, maler, f. 28. 1. 22 (F: overportør Hans Peter H. og Herta

Else Antonie Amend). Malerlære 39-43, tegner, reklame- og dekorationsmaler. Hesselholt, 6200 Aabenraa.

R. 406. *Hunger, Herman*, undervisningsleder, f. 4. 3. 23 Aabenraa (F: redaktør August H. og Cathrine Christine Thomasen), g. 6. 6. 45 m. musiklærerinde Anna Marie Holm, f. 1. 4. 18 Rishøjgård, Framlev. Lærereksamen Haderslev 54, høre-pædagog 55, faglige kurser, søværet 39-41, højskoleophold, studierejser i udlandet, lærer v. Nygadeskolen Aabenraa og Aabenraa børnehavescminarium 54-59, høre-pædagog for Aabenraa by og amt 55-59, Statens hørecentral Århus 59-62, pæd-inspektør smst. 62-66, undervisningsleder ved forsorgscentret for Vestsjælland og Grønland. Talrige artikler i dag- og fagblade, redaktør af Slesvigeren 46-48, af tidsskriftet Hørelsen 62-66, medl. Landsforeningen f. bedre hørelses Hovedbest. 62-66, form. f. Andersvænges samarbejdsudvalg m. m. Nytorv 11, Slagelse.

*407. *Jensen, Torben*, ingeniør, f. 16. 4. 22 (F: bygmester Anders J. og Ane Margrete Nicoline Nielsen). Medindehaver af Brdr. Jensens byggeforretning, Aabenraa. Haderslevvej 72, 6200 Aabenraa.

*R. 408. *Olesen, Arne*, f. 14. 4. 21 (F: overmontør O., Aabenraa). Ansat i forsikringsbranchen. Ordrupvej 9, Ordrup, Charlottenlund.

*R. 409. *Petersen, Peter Hans*, elektriker, f. 8. 3. 22 (F: installatør P., Aab.). Lido, Mølholm, Vejle.

*R. 410. *Schmidt, Hans Heinrich*, f. 11. 11. 19 (F: slagtermester H. S., Aab.), g. 44 m. Inger Lassen. Slagteruddannet, handelseksamen, bankskoleeksamen, korrespondentprøve, ansat i bank. Bryggerivej 4^t, Valby.

*R. 411. *Skov, Albert*, f. 9. 12. 22 (F: forretningsfører S., Aab.).

ÅRGANG 1940

Studenter n. s.

S. 181. *Andersen, Signe*, husmoder, f. 21. 11. 21 Røllum (F: lærer Jørgen A. og Anna Jensine Nikoline Sørensen), g. 45 København m. civilingeniør Knud Erik Claus Nielsen, f. 26. 9. 22 Viborg. Kontoruddannet. Nøddegangen 6, Holte.

S. 182. *Cornett, Inger*, husmoder, f. 10. 12. 21 Aabenraa (F: amtsrådssekretær Jes C. og Anna Maria Elisabeth Lassen), g. 30. 6. 42 Aabenraa m. lektor Ingeman Pedersen, f. 29. 4. 09 Freltofte. Husholdningsskole m.m. Tækkerløkke 32, 6200 Aabenraa.

*S. 183. *Erichsen, Anne Marie*, bibliotekar, f. 14. 2. 21 Aabenraa (F: bankdirektør Nis E. og Anni Enemark), g. m. direktionssekretær Rudolf Frimodt Sørensen (R. 384). Bibliotekaruddannelse. Risskov.

S. 184. *Kjeldsen, Karen Marie*, arkivar, f. 21. 11. 21 Aabenraa (F: lektor Thorvald K. og Karen Kamilla Bjerg), g. 2. 1. 46 Aabenraa m. landsarkivar dr. phil. Gunnar Olsen, f. 14. 1. 10 Tuse (afg. v. døden). Cand. mag. (dansk, tysk). Mosevej 47, 2860 Søborg.

*S. 185. *Kristensen, Gudrun*, lærerinde, f. 19. 7. 21 (F: lærer Søren K., Aab.), g. m. lektor Bent Kallenbach Pedersen (S. 157). Lærereksamen Århus 43. Reberbanegade 25, København S.

S. 186. *Lorensen, Marie*, lektor, f. 9. 5. 20 Tråsbøl, pr. Felsted (F: Hans Jørgen L. og Botherilde Kathrine Kimstmann), g. 2. 4. 48 Kbhvn. m. professor Anders Poulsen Bjerrum, f. 12. 3. 03 Gaansager. Mag. art. i nord. fil. 48, dr. phil. 60. Litt. arb.: Flere videnskabelige og faglige værker, censor ved skoleembedseksamen i dansk, Københavns Universitet. Skovgårdsvvej 8, Charlottenlund.

S. 187. *Pedersen, Elly*, overassistent, f. 14. 6. 20 Horsens (F: redaktør Rasmus Oluf P. og Valborg Mary Johanne Knudsen). Skyttehusvejen 64, Vejle.

Studenter mat. nat.

S. 188. *Agersted, Fin*, oberstløjtnant, f. 10. 5. 22 Frederiksberg (F: politimester Åge A. og Ida Maria Larsen), g. 45 Aabenraa m. hospitalslab. Dagmar Schmidt (S. 227), f. 10. 11. 22 Aabenraa. Officersudd., cand. psych. Kochsvej 19^a, København V.

S. 189. *Brüel, Torben*, skovrider, f. 23. 6. 21 Højrup (F: kgl. skovrider Gustav B. og Else Østrup), g. 7. 7. 58 Helsingør m. Yogalærerinde Annie Hansen, f. 11. 5. 23 Gentofte. Forstkandidat 46, ansat ØK, tjeneste i Thailand, afdelingsleder smst. 52, direktør Joint Timber Co. Ltd., Chiangmai, Thailand, for ØK

i Indonesien, Borneo, Phillipinerne 61, direktør i Takoradi Veneer & Lumber Co. Ltd. Takoradi, Ghana 62–64, skovrider Frijsenborg 64–. Frijsenborg, 8450 Hammel.

*S. 190. *Fabricius, Johan Holger*, cand. pharm. f. 7. 7. 21 Aabenraa (F: grosserer F. F., Aab.). Cand. pharm. 48, ansat medicinalfabrik København.

S. 191. *Jensen, Poul Bavngård*, skoleleder, f. 28. 10. 21 Rødekro (F: lærer Nils J. og Marie Andersen), g. 23. 7. 49 Jelling m. overlærer Eva Villumsen, f. 8. 10. 22 Argentina. Lærereksamen 44 (Tønder), lærer dreng hjem Fyn 44–47, Sydslesvig: Sønder Brarup, Store Vi, Tønning. Herzog Philipp Allee 17, Tønning.

*S. 192. *Knudsen, Knud Erik*, ingeniør, f. 1. 2. 20 (F: gdr. E. K., Aab.), g. m. Mariane Rauff. Ingeniøruddannet, ansat ved Århus Teknikum.

*S. 193. *Lildholdt, Falle*, dyrlæge, f. 6. 11. 21 Nørby (F: gdr. Mads L., Nørby, Løjt Kirkeby), Dyrlægeeksamen 46, forskellige assistentstillinger, selvstændig Asserballe, senere praksis i Brædstrup. Sygehusvej, Brædstrup.

S. 194. *Michalsik, Oskar Harald*, jvf. S. 222.

S. 195. *Nissen, Nis Jepsen*, jvf. S. 223.

S. 196. *Rasmussen, Johannes*, jvf. S. 226.

S. 197. *Schmidt, Jens Christian*, købmand, f. 5. 8. 21 Aabenraa (F: købmand Heinrich A. S. og Marie Christine Hansen), g. 15. 10. 49 Ajstrup m. Birte Grundtvig Sørensen, f. 14. 7. 26 Tylstrup, Vendsyssel. Handelsuddannet Næstved, Assens, Augustenborg, handelseksamen, kornet- og løjtnantskole, formand f. Aabenraa boldklub, SIKÅ, Aabenraa initiativudvalg, medl. best. Aabenraa Handelsstandsforening, A/S OCEKA, København, Sønderjysk gardereforening, Sønderjyllandshallen, Aab. Svømme- og Idrætshal, Sdrj. gardereforening m.m., tidl. næstform. Aab. St. Samfund. Callesensgade 31, 6200 Aabenraa.

*S. 198. *Terp, Peter Laurrup*, stadsdyrlæge, f. 20. 8. 22 Hellevad (F: gdr. Nis T., Herslevgård, Hellevad). Dyrlægeeksamen 48, stadsdyrlæge i Hjørring.

S. 199. *Thomsen, Estrid Refslund*, tandlæge, f. 28. 8. 22 Aabenraa (F: amtmand Kresten R.

T. og Ingeborg Hanssen), g. 45 København m. tandlæge Erik Emmertsen, f. 13. 7. 21 Kbhvn. Tandlægeeksamen 43, selvstændig praksis i København.
Bredgade 45a, København eller Arndrup Mølle, Bedsted Lø.

Realister

R. 412. *Branderup, Thyra*, husmoder, f. 31. 1. 24 Rødekro (F: købmand M. P. B., Rødekro), g. 1945 m. revisor Friedrich Paulsen, f. 15. 10. 1917 i Skovby, pr. Hovslund.
Vestergade 6a, 8000 Århus C.

R. 413. *Carstensen, Jes Hansen*, bankdirektør, f. 4. 1. 24 Hellevad (F: gårdejer C. C., Hellevad), g. 1959 m. Irmgard M. Tondering, f. 28. 9. 36 Aabenraa. Bankuddannet – norsk vicekonsul for Aabenraa og Tønder amter.
Kirkepladsen 2, 6200 Aabenraa.

R. 414. *Hansen, Ester Bundgaard*, f. 29. 6. 23 (F: direktør B., Roskilde), g. 1944 m. papirhandler Ussing.
Bøgevang 21, 7100 Vejle.

R. 415. *Hell, Marga Inge*, husmoder, f. 24. 9. 23 Aabenraa (F: forretningsfører M. H., Aabenraa), g. 1950 m. assurandør C. C. Faudel, f. 8. 9. 23 Kassø. Defektrice.
Hovedgade 98, 6360 Tinglev.

R. 416. *Hell, Matthias Nielsen*, bogholder, f. 24. 9. 24 Aabenraa (F: forretningsfører M. H., Aabenraa), g. 1949 m. Edel C. Lassen, f. 12. 10. 27 i Kær (Als). Bogholder.
Posekærvej 11, 6200 Aabenraa.

R. 417. *Jacobsen, Anne-Lise*, husmoder, f. 8. 7. 23 Aabenraa (F: gartner N. J., Aabenraa), g. 1949 m. retsassessor Kaj Schmidt, f. 14. 6. 23 Esbjerg. Fotograf.
Lærkevej 3, Vindeby, 5700 Svendborg.

R. 418. *Jøger, Irmgard*, husmoder, f. 5. 6. 23 Aabenraa (F: montør C. R. J., Aabenraa), g. 1945 m. skotøjshandler Andr. Christiansen, f. 24. 4. 20 Aabenraa.
Toften 18, 6200 Aabenraa.

R. 419. *Kjeldsen, Kjeld*, jvf. S. 257.

R. 420. *Kjær, Kirsten*, f. 29. 2. 24 Gram (F: fuldmægtig A. K.), g. 1945 m. restauratør O. Bisbjerg, f. 1. 5. 17 København. Afg. v. døden 1963. Boghandler uddannet.
Lindsnakkevej 25, 6200 Aabenraa.

R. 421. *Nielsen, Vika*, fuldmægtig, f. 10. 9. 23 Tombøl (F: distriktschef P. N., Aabenraa), g. Buttenschøn – fraskilt. Kontoruddannet.
Jernbanegade 8, lejl. 12, 7000 Fredericia.

R. 422. *Ricken, Johs.*, grosserer, f. 19. 8. 22 Aabenraa (F: L. R., Aabenraa), g. m. Helga Kjær, f. 30. 10. 23 (R. 439) i Rinkenæs. Handelsuddannet.
Jørgensgaard 21, 6200 Aabenraa.

R. 423. *Schmidt, Maria*, overassistent, f. 29. 4. 23 (F: slagter S., Aabenraa). Ansat socialkontoret, Randers.
Herman Stillingsvej 22, 8900 Randers.

R. 424. *Staugaard, Anne*, husmoder, f. 10. 8. 23 Tombøl (F: gårdejer H. C. S. Tombøl), g. 1947 m. gårdejer Karl-Martin Johansen, f. 13. 6. 22 i Stensvang, Felsted.
Vestermark, Felsted, 6200 Aabenraa.

R. 425. *Sørensen, Anna*, husmoder, f. 20. 2. 23 i Kibæk (F: skræddermester S. M. S., Aabenraa), g. 1944 m. snedkermester Hans Ladegaard Andersen, f. 15. 2. 1919 i Kolding.
Vognmarken 18, 6200 Aabenraa.

R. 426. *Wilhelmsen, Rosa*, handelslærer, f. 21. 7. 24 Aabenraa (F: produkthandler J. C. W. Aabenraa), g. 1960 m. handelslærer Finn Schmeltz Pedersen, f. 30. 9. 1921 i Skovshoved. Handelsfaglærereksamen.
Møllevangen 52, 2800 Lyngby.

R. 427. *Andersen, Kirsten Johanne Holm*, husmoder, f. 17. 5. 24 (F: direktør A. P. A., Aabenraa), g. m. købmand Verner Petersen.
Bakkevej, 6230 Rødekro.

*R. 428. *Bahrt, Max*, f. 5. 8. 22 (F: ledvogter B., Rise).

R. 429. *Bonde, Lis*, f. 20. 4. Toftlund (M: enkefru, B. Aabenraa), g. 1944 m. professor, dr. oecon. Vagn Madsen, f. 17. 8. 1917 (S. 129).
Egelundsvej, 8240 Risskov.

R. 430. *Ebsen, Lorenz*, maskinbygger, f. 22. 9. 23 (F: arbejdsmand E., Aabenraa).
Tøndervej 133, 6200 Aabenraa.

R. 431. *Faber, Kirsten*, husmoder, f. 8. 11. 23 Odense (F: apoteker K. F., Aabenraa), g. 1945 m. civilingeniør John Skotte Jacobsen, f. 21. 10. 1917 i København. Defektrice.
Kirkedalsvej 4, 9000 Aalborg.

R. 432. *Fischer, Else*, f. 26. 12. 22 Aabenraa (F: fabrikant C. F., Aabenraa). Bosat San Francisco, USA.

R. 433. *Fries, Hans Chr.*, f. 17. 9. 21 (F: maskinarb. F., Rødekro). Afgået ved døden.

R. 434. *Fritsche, Erika*, husmoder, f. 16. 11. 23 (F: skatteinspektør F., Aabenraa), g. m. chauffør Gundertoft. Jernbanegade 8, 6200 Aabenraa.

R. 435. *Heisel, Jørgen Hansen*, fuldmægtig, f. 30. 4. 24 Aabenraa (F: snedkervend A. H., Aabenraa), g. 1949 m. Inge Lis Thorsen, f. 1. 4. 1926 Frederiksberg. Cand. jur., fuldmægtig landsforeningen Danske Vognmænd fra 1963. Jacobsmindevej 18, 3050 Humlebæk.

R. 436. *Hjortlund, Astrid*, f. 20. 5. 23 (F: gdr. H., Høgebjerg), g. m. politikommisær Jensen. Lindevænget 12, 4600 Køge.

R. 437. *Høber, Birthe*, (jvf. S. 245).

R. 438. *Jensen, Edith*, husmoder, f. 2. 12. 23 (F: snedkermester P. J., Aabenraa), g. m. trægårdsmästare Owe Olssen, Sverige. Engelholm, Sverige.

R. 439. *Kjær, Helga*, lærerinde, f. 30. 10. 23 Rinkenæs (F: lærer N. P. K., Felsted), g. m. grosserer Johs. Ricken, f. 19. 8. 22 (R. 422), Aabenraa. Læreruddannelse. Jørgensgaard 21, 6200 Aabenraa.

R. 440. *Møller, Frederik*, ingeniør, f. 23. 3. 24 (F: maskinmester M., Aabenraa), g. m. Lis Frydenholm. Finsengade 46, 8200 Århus N.

R. 441. *Nielsen, Johan Antoni*, sekretariatschef, f. 27. 5. 23 Aabenraa (F: tømrer J. A. N., Aabenraa), g. 53 m. socialrådgiver Helga Rasmussen, f. 10. 5. 24 (R. 444) Aabenraa. Juridisk embedseksamen – siden 1970 Sønderjyllands amtsråd. Farvershus, 6200 Aabenraa.

R. 442. *Petersen, Frederik Jensen*, sparekassefuldmægtig, f. 24. 9. 23 (F: maskinbygger C. P., Felsted), g. 48 m. Asta Hjort Rasmussen, f. 30. 5. 24 på Barsø. Sparekasseuddannet. Carl Plougsvej 110, 6000 Kolding.

R. 443. *Petersen, Hans Jürgen*, f. 1. 5. 23 (F: telegrafarbejder P., Aabenraa). Afgået ved døden.

R. 444. *Rasmussen, Helga Marie Mathilde*, socialrådgiver, f. 10. 5. 24 Aabenraa (F: toldvagtimester H. R., Aabenraa), g. 1953 m. sekretariatschef Johan Nielsen, f. 27. 5. 23 (R. 441) Aabenraa. Danmarks sociale højskole, København. Farvershus, 6200 Aabenraa.

R. 445. *Schmidt, Ingrid*, husmoder, f. 29. 5. 23 Rødekro (F: C. E. S., Rødekro), g. 50 m. frisør Børge Waner Degn, f. 23. 4. 16 Nykøbing Mors. Kontoruddannet. Gl. Kirkevej 34, 2770 Kastrup.

R. 446. *Sødergreen, Carl Jørgen*, assurandør, f. 24. 3. 24 Aabenraa (F: maskinmester M. C. S., Aabenraa), g. 52 m. Anne-Lise Damgaard, f. 19. 7. 25 i Aller, pr. Christiansfeld. Assurandøruddannet. Trøldkær 23, 6200 Aabenraa.

ÅRGANG 1941

Studenter n. s.

S. 200. *Abild, Erik Gunnar*, direktør, f. 24. 5. 22 Aabenraa (F: overlæge Laurids A. og Georgette Smeysters), g. 12. 7. Mjølby, Sverige m. gymnastiklærerinde Gertrud Ehlers f. 28. 2. 20 Aabenraa. Laboratoriet AB Svenskt Mjølksøcker, Mjølby 46, direktørass., chef f. exportafdeling, kommerciel direktør. President Rotary club, Mjølby 64 m.m. Slomarps gård, Mjølby, Sverige.

S. 201. *Abild, Hans Jacobsen*, kontorchef, f. 15. 11. 21 Gråsten (F: købmand Andreas Chr. A. og Johanne Cathrine Hansen), g. 15. 4. 54 Tveje Merløse m. Anna Tenja Bærentsen, f. 18. 3. 22 København. Cand. jur., Dansk forsorgselskab 54, Københavns opdagelsespolitii 55–56, Danske Phønix 55–56, Foren. af y. læger 56–, Foren. af y. dyrlæger 58–, advokat bestalling 60 (deponeret), kontorchef Foren. af y. læger 69, skrt. i Den alm. danske lægeforenings grønlandsudvalg 62–. Duevej 22, Hørsholm.

S. 202. *Asmussen, Christine*, translatør, f. 6. 9. 22 Aabenraa (F: montør Asmus H. A. og Eline Petersen), g. 6. 9. 47 Flensborg og Ensted m. Frederick Charles J. Crowley, f. 13. 12. 10 London. Statsaut. translatør (eng.), skrt. Frants Thygesen, Sydsl. foren., skrt. Den danske ambassade Bonn, translatør 55, turistfører 61. Litt. arb.: Oversættelse af mange brochurer og afhandlinger fra dansk til engelsk. Censor i dansk for Institute af Linguists. 31, Commonfield Road, Banstead, Surrey, England.

S. 203. *Bonde, Aage*, overbibliotekar, f. 23. 12. 22 Toftlund (F: stationsforstander Oluf Nissen B. og Anne Johanne Dall), g. 30. 6. 49 Ebeltoft m. bibliotekar Karen Else Fynbo, f. 15. 12. 20 Århus. Elev på landsbiblioteket i Aabenraa 41–44, afgangseksamen Danmarks biblioteksskole 45. Bibliotekar: Flensborghus 45–46, Aabenraa 46–47, Århus 47, afdelingsbibl. smst. 50, overbibliotekar ved Viborg centralbibliotek 57. Litt. arb.: Personalhistoriske oplysninger om borgmestre og rådmænd m. v. i Flensborg 1550–1848 (s. m. Joh. Hvidtfeldt) 61, redaktør af »Fra Viborg Amt« 58–, medarbejder v. Varnæs sogns historie 44, Uge sogns historie 50, Københoved bysamfund 50, håndbog for danske lokalhist. 52–56, Flensborg bys historie 1–2 53–54, afhandlinger og artikler i diverse bøger og tidsskrifter. Medl. best. Aab. St. S. 44–51, sprogforen. tilsynsråd 49–56 og 69–, best. Hist. Samf. f. Viborg amt 58–, form. 69–, for Skovgård museet 62, folkelig universitetsforening 62, sammensl. af lokalhist. arkiver 65, form. 66–69, Dansk hist. fællesforen. 68–69, Selskabet for dansk Skolehist. 66–. Skinfaxevej 2, 8800 Viborg.

*S. 204. *Ellerbeck, Johanne*, læge, f. 11. 5. 23 (F: lægemissionær E., Mukden). Med. embedseksamen 50.

S. 205. *Hammerich, Kirsten*, husmoder, f. 9. 1. 23 Aabenraa (F: landsretssagfører Otto L. W. H. og Thora Andersen), g. 25. 7. 42 Aabenraa m. landsretssagfører Mogens Paludan-Müller, f. 19. 6. 19 Slagelse. Filosofikum. Solgårdsvej 34, 8660 Skanderborg.

S. 206. *Hansen, Else Bundgård*, husmoder, f. 27. 12. 21 Roskilde (F: direktør Hans Jacob H. og Mary Bundgård), g. 4. 9. 43 Erritsø m. tømremester Rasmus Ussing, f. 5. 3. 17 Erritsø Sønderkov, pr. Fredericia.

*S. 207. *Langholz, Carl*, bibliotekar, f. 29. 9. 21 Fogderup (F: gdr. L., Fogderup). Læst historie, dansk og tysk København, senere på bibliotek i Thisted. Centralbiblioteket, Skive.

*S. 208. *Petersen, Ane Marie*, sygeplejerskeinstruktør, f. 10. 11. 22 (F: gdr. Jes P. og Marie Iversen), sygeplejerske 50, senere instruktør, afg. v. døden.

S. 209. *Petersen, Hans Iwer*, læge, f. 4. 11. 22 Aabenraa (F: direktør Iwer Chr. P. og F. Todsen), g. 16. 3. 52 København m. Inger Marie Jørgensen, f. 7. 11. 25 Auderød. Lægevidenskabelig embedseksamen, hospitalsstillin-

ger, selvst. praksis. Voldbygade 17, Hammel.

*S. 210. *Rosenvold, Thora*, danselærerinde, f. 14. 12. 22 Aabenraa (F: sadelmagermester Carl R. og Anna R.). Eksamen fra Poul Petersens Inst. 43, Danseringen 44.

Studenter mat. nat.

S. 211. *Bech, Herluf*, førstelærer, f. 7. 2. 23 Bolderslev (F: stationsmester Alf Otto Jensen B. og Eleonora Henriette Johansen), g. 30. 11. 46 Aabenraa m. Kirsten Friis Søndergård, f. 4. 9. 24 Århus. Lærereksamen Tønder 44, vikar 44–45, soldat 45–47, enelærer 47–57, lærer 57–64, førstelærer 64–. Skolevej 6, Thorsager, 8410 Rønde.

*S. 212. *Bygballe, Alex*, advokat, f. 28. 1. 22 (F: kriminalass. B., Aab.), g. 44 m. Inger Mortensen (R. 516), f. 11. 3. 26 Bovrup. Cand. jur., fuldmægtig, selvst. Aabenraa, nu medindehaver af sagførerfirmaet Rosenstand og Bygballe, Aabenraa. Storegade 4, Aabenraa.

S. 213. *Faber, Poul*, apoteker, f. 8. 9. 22 Mariager (F: apoteker Kaj L. F. og Johanne Emilie Møllmann), g. 46 Aabenraa m. Eva Klint Møller (S. 231) f. 30. 10. 22 Aab. Cand. pharm., ljt. af reserven, apoteker Løveapoteket Aab. 51, næstformand Danm. apotekerforen. kredsbest., næstformand Aab. fjernvarmcentral. St. Torv 1, 6200 Aabenraa.

S. 214. *Hansen, Hans Jørgen*, (navneforandr. Mandø), skovrider, f. 29. 8. 21 Smedager, pr. Bolderslev (F: lærer Jens Knudsen H. M. og Else Marie Bruun), g. 8. 7. 50 Hirtshals m. sygeplejerske Kirsten Olsen, f. 5. 8. 25 Horne. Skovbrugseksamen 47, soldat 47–49, skovtaktasator Sverige og Danm. 49–54, Forester Canada 54–59, skovrider v. skovdyrkerne f. Svendborg amt. Bolteskov, 5750 Ringe.

S. 215. *Hansen, Niels*, (navneforandr. Mandø), højskoleforstander, f. 29. 8. 21 Smedager, Bjolderup sogn (F: lærer Jens K. H. M. og Else Marie Bruun), g. 46 Aabenraa m. lærerinde Anna Kjestine Øllegård Bill, f. 13. 9. 19 Tandstet. Lærereksamen, faglærer i dansk, provinsårskursus, forningkursus, lærer Give, Gram 45–47, højskolelærer Vrå, førstelærer Skrave skole 55–59, Vallekilde 59–65, forstander Støvring højskole 65–. Støvring Højskole, 9530 Støvring.

S. 216. *Høgh, Hans Peter*, viceskoleinspektør,

f. 6. 1. 22 Rødekro (F: arbejdsmand Hans Peter H. og Anna Mathilde Hansen), g. 59 Helsingfors m. cand. mag. Maini Irmeli Leppänen, f. 18. 2. 33 Helsingfors. Lærereksamen, lærer 45–62, overlærer 62–65, viceskoleinspektør 65–. Form. Aab. og Sdb. amtskreds indenfor Danmarks lærerforening, form. for Bov sogns konservative vælgerforening. Buskhøjvej 33, Padborg.

S. 217. *Iversen, Christian*, civilingeniør, f. 16. 3. 22 Hjørdkær (F: bygmester Iver Chr. I. og Elisabeth Hansen), g. 48 København m. Betzy Ussinger, f. 15. 12. 25 København. Civilingeniør 46, Birkerød kommune 46–48, Chemical Construction Corporation, New York, dels London, dels Indien, Kampsax 51–54 (Kbhvn. og Syrien), Resident Engineer Development Board, Iraq 54–58, Kampsax 58–59, Chr. Ostenfeld & W. Jønson, Kbhvn. 60–. Arnevangen 17, 2840 Holte.

S. 218. *Jensen, Bruno Bleeg*, tandlæge, f. 18. 7. 21 Aabenraa (F: tingbogsfører Jens Bleeg J. og Hermine Bleeg), g. 12. 5. 60 Haderslev m. sygeplejerske Ulla Andersen, f. 1. 5. 35 Aabenraa. Tandlægeeksamen 45, assistent Birkerød 45–47, Einsieden, Schweiz 47–48, tandlægeskolen København 48–49, selvstændig Aabenraa 49–. Kaholt 6, 6200 Aabenraa.

*S. 219. *Jensen, Peter Karl Christophersen*, civilingeniør, f. 10. 8. 22 (F: overgendarms J. Fårhus).

*S. 220. *Jubler, Nis Jessen*, f. 25. 5. 22 (F: bankdirektør J., Aab.). Grundtvigsalle 89, Sønderborg.

S. 221. *Jørgensen, Poul Torben*, (navneforand. Skjøt-Jørgensen), apoteker, f. 20. 2. 22 Sønderborg (F: postmester Rasmus Laurids J. og Jørgine Poulina J.), g. 49 m. tandlæge Bodil Ravn-Nielsen, f. 3. 1. 25 Varde. Farmaceutisk kandidatexamen, discipel Hjorte apotek, Haderslev, provisor: Løve apotek Svendborg, Løve apotek Aabenraa, Sct. Nicolaj apotek Svendborg, Frederiksborg apotek Hillerød, Fredensborg apotek. Medl. Frederiksborghallens byggelaug, gildemester Sct. Georgs gildet, Hillerød, samme i Frederiksborg, medl. skolekommissionen Asminderød-Grønholt. Helsingørsvej 20, Fredensborg.

S. 222. *Michalsik, Oskar Harald*, forstander, f. 9. 2. 22 Kollund (F: politiassistent Søren Chr. M. og Jacobine Friis), g. 54 Stege m. læge Bente Merete Bojsen-Møller, f. 3. 10. 18 Rød-

kilde, Stege. Civilingeniør 50, Burmeister & Wain, maskinmester i handelsflåden 50–53, Juncker, Køge 54, Birch og Kragboe, Kbhvn. 55, DSB centralværksted København 55–59, Kbhvns. teknikum (produktions-teknisk afdeling) afdelingsforstander 64, afdelingsforstander adgangskursus 66. Medl. undervisningsm. udv. f. udarbejd. af nye studieplaner for produktionsteknikum.

Rudeskrænten 1, 2840 Holte.

S. 223. *Nissen Nis Jepsen*, dyrlæge, f. 1. 4. 21 Søderup, Hjørdkær (F: gdr. Jes Rossen N. og Ellen Marie Jensen), g. 53 Hjørdkær m. Bodil Clausen, f. 3. 12. 29 Aarslev. Veterinæreksamen, assistent Fyn, selvstændig Aabenraa. Nørrevang 22, 6200 Aabenraa.

S. 224. *Paulsen, Harald Lorenz*, dyrlæge, f. 26. 8. 22 Klovtoft (F: skomager Jacobus P. og Inge Marie Jacobsen), g. 21. 12. 47 Hellevad m. Elli Caroline Terp, f. 25. 7. 27 Klovtoft. Dyrlægeeksamen, form. f. skolekommissionen formand for sundhedskommissionen, Ravsted. 6253 Ravsted.

*S. 225. *Petersen, Erik Ebsen*, cand. oecon f. 18. 9. 22 (F: gdr. P., Kassø).

S. 226. *Rasmussen, Johannes Jertrum*, f. 14. 4. 21 Aabenraa (F: lærer Henrik Carl R. og Metha Catharina Jertrum), afg. v. døden 8. 9. 1941.

S. 227. *Schmidt, Dagmar*, hospitalslaborant, f. 10. 11. 22 Aabenraa (F: købmand Heinrich A. S. og Marie Christine Hansen), g. 45 Aabenraa m. oberstløjtnant Fin Agersted, f. 10. 5. 22 Frederiksborg (S. 188). Aut. hospitalslaborant. Kochsvej 19^a, København V.

Realister

*R. 447. *Andersen, Gerhardt Robert*, f. 12. 12. 24 (F: postpakmester A., Aabenraa).

R. 448. *Andresen, Peter*, afdelingsleder, f. 13. 8. 24 Faarhus (F: overportør Lorenz A. og Johanna Cathrine Holst), g. 2. 8. 47 Aabenraa m. Ingeborg Margaretha Witt, f. 10. 2. 27 Aabenraa. Aab. socialkontor 45–46, soldat 46–47, Nordisk Kamgarvspinderi, Sønderborg 47–, afdelingsleder 54. Sdr. Landevej 76, Sønderborg.

R. 449. *Appel, Chresten Knudsen*, direktør, f. 22. 8. 24 Langelund, Agerskov (F: gdr. Chr. Petersen A. og Edel Christine Schack), g. 5. 5.

51 m. laborant Randi Mortensen, f. 5. 9. 26 Nørresundby. Ceres, Aabenraa 41–48, P. P. Hedegård A/S, Nr. Sundby 48–59, agent Odense 59–61, direktør P. P. Hedegård 61–. Form. Handelsstandforeningen, Aalborg Amtstidende A/S, m. m. Niels Lykkesgade 30, Nørresundby.

*R. 450. *Boisen, Chr.*, f. 13. 1. 25 (F: arbejdsmand B., Rødekro).

R. 451. *Brodersen, Aage*, bogholder, f. 28. 6. 24 Nr. Hostrup (F: gdr. Jørgen B. og Anne Wollesen), g. 15. 11. 52 Egvad m. Caroline Petersen, f. 28. 12. 32 Hønkys. Nr. Hostrup, 6230 Rødekro.

*R. 452. *Goeg, Erik*, prokurist, f. 16. 3. 24 Aabenraa (F: grosserer Anthon G. og Anne Lange). Ansat KFH A/S, Århus.

R. 453. *Hansen, Anders*, udviklingskonsulent, f. 3. 6. 24 Ensted (F: lagerformand Holger H. og Sigrid Katrine Kvorning), g. 51 Grønland m. Inger Andersen, f. 4. 3. 27 Ensted (P. 553). Lært brugsforening, Den dansk. Andelsskole, kgl. grønlandske Handel, Sverige, studierejser USA, FDB's konsulenttjeneste. Snerlevej 16, Vejen.

R. 454. *Hansen, Johan Christian*, værkfører, f. 11. 11. 24 Skovbølmark, Felsted (F: landmand Chr. H. og Cathrine Wildenschild). Udd. værkfører. Pilevænget 6, Sønderborg.

R. 455. *Have, Olaf Junggreen*, kunsthandler, f. 26. 3. 24 Aabenraa (F: direktør Ferdinand Nissen H. og Henriette Junggreen), g. 5. 1. 57 m. sygeplejerske Anna Margrethe Taysen, f. 9. 6. 32 Kolding. Udd. tømrer 41–45, Polygon 45–47, gøgler bl. a. Dyrehavsbakken 48–49, selvstændig Aabenraa 49–. Gl. Kongevej 79a, 6200 Aabenraa.

R. 456. *Jacobsen, Andreas*, entreprenørform., f. 15. 1. 24 Ny Skovbøl, Felsted (F: dræningsmester Carl Hermann J. og Cathrine Sofie Jørgensen), g. 2. 11. 48 Felsted m. Anne Marie Schmidt, f. 12. 1. 25 Tandslæt. Kass. Blans skytteforening, best. DASF, Blans vandværk, Ullerup sogns husflidsforening. . Blans, 6384 Avnbøl.

*R. 457. *Jacobsen, Erik*, skibsmægler, f. 14. 8. 24 Aabenraa (F: prokurist J.). Afgået ved døden.

R. 458. *Jensen, Povel Tage*, forstander, f. 26. 8. 25 Rødekro (F: lærer Alfred J. og Cathrine Marie Schmidt), g. 17. 10. 53 Fuglebjerg m. faglærerinde Tove Jensen, f. 1. 7. 33 Fuglebjerg. Lærer Hindsholm kost- og realskole 47–57, forstander smst. 57–, ejer 57–61, nu selvej. institution. Hindsholm kost- og realskole, Fuglebjerg.

*R. 459. *Jessen, Jes Chr.*, f. 26. 8. 25 (M: enkefru J., Rødekro).

R. 460. *Jessen, Martin Gubi*, elektroinstallatør, f. 31. 7. 24 Rødekro (F: telefonmontør Nikolaj Pedersen J. og Dorteia Kjestine Gubi), g. 31. 7. 48 m. Kirsten Marie Nielsen, f. 15. 12. 28 København. Kornet, el-inst. eks. Ringtoften 59, 2740 Skovlunde.

R. 461. *Johansen, Bjørn Rossen*, ingeniør, f. 25. 3. 25 Bovrup (F: gæstgiver Harald J. og Marie Christine Christensen), g. 51 Varnæs m. Jenny Petersen, f. 19. 7. 24 Varnæs. Ingeniør Horsens 51, stadsingeniør i Bogense, rådg. ing. Odense, Danfoss byggekøntor 54, afdelingsing. smst. 58, afdelingschef og leder af byggeafd. smst. 63–. Best. Nørherredhus, ejendomsvurderingsmand. Damager 19, Nordborg.

*R. 462. *Jørgensen, Geerth Anders*, f. 9. 10. 1924 (F: arbejdsmand J., Aabenraa).

*R. 463. *Jørgensen, Lehnhardt*, f. 18. 8. 24 (F: kreaturhandler J., Hjordkær).

*R. 464. *Kjempff, Gunnar*, f. 20. 7. 24 (F: lokomotivfører K., Aabenraa).

R. 465. *Nicolaisen, Julius Nicolai*, service manager, f. 27. 9. 24 Sønderborg (F: kørelærer Chr. Anton N. og Anna Augusta Auerbach), g. 25. 5. Aabenraa m. long distance telephone assistent Erna Margrethe Lauritsen, f. 9. 4. 25 Aabenraa. Maskinarbejder, emigr. Canada 51. 21. Bedard Cresc, Port Moody, Vancouver BC. Canada.

R. 466. *Petersen, Christian*, skovfoged, f. 25. 12. 24 Aabenraa (F: ekstraarbejder Hans Peter P. og Meta Marie Andresen), g. 46 Aabenraa m. Grethe Ruth Christiansen, f. 23. 11. 23 Silkeborg. Skovfogedeks. 46. Røde Led, 5560 Aarup.

R. 467. *Quitza, Carl Heinrich*, værkfører, f. 30. 7. 24 Aabenraa (F: gartner Peter Detlefsen Heinrich Q. og Maria Nissen), g. 48 m. Denny Hermanaite, f. 30. 3. 28 Litauen. Birkevej 24, 6200 Aabenraa.

- R. 468. Rasmussen, Holger Jertrum*, skovfoged, f. 5. 6. 24 Aabenraa (F: viceskoleinspektør Henrik R. og Katharina Metha Jertrum), g. 23. 5. 53 Gudme m. sygeplejerske Inga Hvidegaard Møller, f. 1. 5. 30 Gudme. Broholm 52-69, Næsbyholm 69-. Sekondløjtn. Storskoven, 4171 Glumsø.
- **R. 469. Sønnichsen, Viggo*, f. 16. 9. 24 (F: forpagter S., Aabenraa).
- **R. 470. Terp, Nis*, f. 17. 1. 24 (F: gdr. T., Hellevad).
- **R. 471. Wohlert, Hans*, f. 8. 12. 24 (F: forpagter W., Genner).
- **R. 472. Abild, Madeleine*, f. 24. 1. 24 (F: læge A., Aabenraa).
- **R. 473. Abrahamsen, Benedicte*, f. 29. 2. 24 (F: afd. gdr. A.)
- R. 474. Ankersen, Inge Antonie*, husmoder, f. 1. 2. 24 Aabenraa (F: overass. Absalon A. og Meta Marie Louise Christensen), g. 3. 9. 55 Aabenraa m. radioforhandler Peter Hans Petersen, f. 8. 3. 22 Aabenraa. . Fredericiavej 88, Mølholm, Vejle.
- R. 475. Beck, Anne Margrethe*, husmoder, f. 16. 1. 24 Haderslev (F: maskinmester Oscar B. og Christine Fallesen), g. 49 m. overlærer Erik Lissau Bundgaard, f. 17. 12. 23 Aabenraa (S. 275). Klinikassistent. Nørrevang, Løjt Kirkeby.
- **R. 476. Clausen, Anna Elise*, f. 26. 9. 24 (F: bagermester C., Aabenraa).
- **R. 477. Dall, Sigrid*, f. 16. 8. 24 (F: typograf D., Aabenraa).
- R. 478. Erichsen, Edith*, husmoder, f. 12. 12. 24 Aabenraa (F: damefrisør Peter Julius E. og Mary Vogt), g. 25. 4. 47 m. landmand Peter Krag, f. 15. 9. 20 Kragsgård, Aabenraa. Lægeaut. fodpleje. Kragsgård, 6200 Aabenraa.
- **R. 479. Fink, Aase*, f. 18. 6. 23 (F: borgmester F., Aabenraa).
- R. 480. Jessen, Ilse Renate*, husmoder, f. 13. 8. 24 Aabenraa (F: telefonmek. Hans Nissen J. og Anni Wilhelmine Pupanski), g. 46 Aabenraa m. forretningsfører Andreas Hansen, f. 15. 11. 21 Skelde. Hønefossvvej 1, 6200 Aabenraa.
- R. 481. Kristensen, Anne Marie*, husmoder, f. 19. 6. 25 Øster Løgum (F: førstelærer Jens K. og Karen Jespersen), g. 20.. 11. 44 Øster Løgum m. landbrugskonsulent Niels Anker Drewsen, f. 13. 9. 16 Husby, Ulfb. Hokkerup, 6382 Tørsbøl.
- R. 482. Madsen, Lisbet*, husmoder, f. 14. 6. 23 Aabenraa (F: apoteker Niels Michael M. og Anne Maren Nissen), g. 46 m. overlæge, dr. med. Henning Carlo Skjoldborg, f. 22. 9. 18 København. Laborant. Vedbendvej 7, Risskov.
- R. 483. Paulsen, Helga*, børnehavelærerinde, f. 10. 9. 23 Aabenraa (F: købmand Johs. P. og Marie Christiansen), g. 48 Aabenraa m. kasserer Knud Brund, f. 29. 2. 16 København. Smakkegårdsvej 135, Gentofte.
- **R. 484. Petersen, Johanne*, f. 24. 11. 24 (F: gdr. P., Skovbøl).
- R. 485. Schmidt, Cathrine Minka*, assistent, f. 26. 3. 25 Aabenraa (F: husejer Mads Clausen S. og Metha Marie Eden), g. 24. 6. 50 Aabenraa m. skoleleder Jacob Andreas Jensen, f. 3. 3. 25 Kliplevej. Sønderj. højspændingsværk 41-43, DSB Aabenraa 43-58, Petersholmskolen Vejle 1960-. Solsikkevej 8, 7100 Vejle.
- **R. 486. Schuldt, Margrete*, f. 15. 2. 24 (F: pens. lærer S., Aabenraa).
- **R. 487. Skov, Johanne*, kontorass., f. 13. 7. 24 g. m. prokurist Heinr. Hoeg, (afg. v. døden) Aabenraa.
- **R. 488. Sodborg, Tove*, f. 16. 2. 24 (F: grosse- rer D. S., Aabenraa).

ÅRGANG 1942

Studenter n. s.

- S. 228. Boisen, Elly Johanne*, hjemmesygepl., f. 1. 8. 23 Aabenraa (F: postbudform. Nis Peter B. og Anna Sofie Caroline Stoffer), g. 56 Istanbul m. civilingeniør Franz Aage Westh, f. 8. 10. 12 København (afg. v. døden). Uddannet sygeplejerske. Tjørnevej 27, Hørsholm.
- **S. 229. Fink, Ingeborg Trier*, bibliotekar, f. 18. 3. 23 Aabenraa (F: arkitekt Jep Petersen F. og Esther Trier). Bibliotekaruddannelse.
- **S. 230. Hansen, Edel*, korrespondent, f. 26. 9. 23 Aabenraa (F: konsul Jørgen M. H., Aab.). Eksamen fra Handelshøjskolen, Århus.

S. 231. *Møller, Eva Klint*, husmoder, f. 30. 10. 22 Aabenraa (F: maskinmester Carl Ingvar M. og Christine Jacobsen), g. 46 Aabenraa m. apoteker Poul Faber, f. 8. 9. 22 Mariager (S. 215). Klinikdame.
Storetorv 1, 6200 Aabenraa.

S. 232. *Nørgård, Ilse*, husmoder, f. 10. 5. 24 Aabenraa (F: overmontør Jens Peter N. og Martha Christine Tegen), g. 27. 9. 52 Genner m. afdelingsingeniør Jørgen Krarup Nielsen, f. 1. 5. 25 Åbyhøj. Kontorist Det kgl. konsulat, Flensborg 43-45, Askov højskole 45-46, kancellist ved Det kgl. generalkonsulat, Hamborg, leder af Danish Interest Office, Allied Liaison Branch, Bad Salzufflen.
Tøndervej 146, 6200 Aabenraa.

S. 233. *Rasmussen, Hans Christian*, telegrafmester, f. 9. 4. 23 Aabenraa (F: arbejdsmand Wilhelm R. og Anna Marie Andersen), g. 7. 4. 45 Aabenraa m. Erika Meta Wilkenskjeld, f. 26. 1. 25 Kolstrup, Aabenraa. Teknisk tegner P&T, best. medl. Aa. I. G.
Tøndervej 115, 6200 Aabenraa.

S. 234. *Tofft, Eva Margrethe*, husmoder, f. 19. 12. 23 Aabenraa (F: overdyrlæge Otto Jesper T. og Helga Kristine Hanssen), g. 17. 7. 46 Aabenraa m. dyrlæge Finn Asger Smedegård Olesen, f. 9. 3. 20 Hølstebro. 3-sproget korrespondenteksamen, medl. af skolekommissionen 63-70.
Sædding, pr. Skjern.

Studenter mat. nat.

*S. 235. *Andersen, Knud*, forststuderende, f. 17. 7. 23 (F: lærer Anders Jørgen A. og Anna Jensine Nikoline Sørensen), afg. v. døden 23. 4. 1945 som frihedskæmper.

S. 236a. *Bojesen, Johannes Bo*, tegner, f. 22. 3. 23 Aabenraa (F: boghandler Harald Bo B. og Anna Kathrine Nielsen), g. 44 København n. Ingrid Gunder Sophie Rode, f. 26. 12. 24 Vollelerup (R. 504a). Kunsthåndværkerskolen, Politiken 47-, Blæksprutten 44-, medl. af kunstnersammenslutningen Grønningen, medl. af bestyrelsen f. Alfred Schmidts tegnerlegat.
Thorsvej 11, Birkerød.

S. 236. *Birkmose, Erik*, jvf. S. 273.

S. 237. *Frahm, Christian*, lektor, f. 18. 4. 23 Aabenraa (F: museumsbestyrer Jens Frost og Maria Frahm), g. 14. 5. 66 Ølstykke m. professor, dr. phil. Kristine Heltberg, f. 12. 7. 24 Warszawa. Cand. mag. 50 København (biologi

og geografi), medarb. v. Dansk konversationsleksikon 49-51, Torben Brix, Gjerrild 51-52, M. Mørks skole Hillerød 52-54, timelærer Viborg katedralskole 54-55, adjunkt smst. 55-59, Gladsaxe gymnasium 59-66, lektor v. Mulernes legatskole, Odense 66-. Medl. af SF's hovedbestyrelse.

Kastanievænget 14, 5793 Højby Fyn.

S. 238. *Jessen, Olaf*, købmand, f. 6. 5. 22 Aabenraa (F: købmand Peter J. og Anna Hansen), g. 25. 5. 49 Aabenraa m. Helga Marie Andersen, f. 8. 1. 29 Aabenraa. Handelsudd., medindehaver fa. Peter Jessen, Aabenraa.
Snareved 9, 6200 Aabenraa.

S. 239. *Lorentzen, Hans*, overingeniør, f. 26. 1. 24 Gundelsby, Angel (F: gdr. Hans L. og Kjestine Mathiesen). Civilingeniør (bygning), ansat DSB 47, baneingeniør smst. 49, kontraktansat civilingeniør ved DSB 53, kontraktansat afdelingsingeniør smst. 61, konst. overing. smst. 68. Medarbejder v. Teknisk leksikon 68, best. medl. Ingeniørfør., Bygninging. Grp.
Hagens Allé 7, Hellerup.

*S. 240. *Petersen, Jesper Juel*, redaktør, f. 8. 1. 23 (F: telegrafmester J. P., Aab.), g. m. Bente Skovgård. Udd. journalist, bl. a. Hejmdal, Aabenraa.

S. 241. *Petersen, Kurt*, bogholder, f. 14. 4. 22 Fredericia (F: læge Marcus Rasmus P. og Nanna Olsen), g. 6. 5. 50 Skanderborg m. sekrt. Inger Nielsen, f. 1. 11. 25 Skanderborg. Handelsuddannet, reserveofficersudd. (major af R.), bogholderieksamen.
Abildgade 34, 8200 Århus.

S. 242. *Reinholdt, Peter Jessen*, jvf. S. 287.

*S. 243. *Svendsgaard, Käte*, f. 18. 3. 22 (F: overofficiant S., Søgård), g. Thomsen, Vindinge, Lille Vang, Roskilde.

Realister

*R. 489. *Andresen, Jens*, f. 10. 8. 25 (F: afd. overportør A., Aabenraa).

*R. 490. *Bergstrøm, Harry*, f. 27. 2. 25 (F: montør B., Aabenraa).

*R. 491. *Danielsen, Anna Marie*, f. 11. 3. 25 (F: bagermester D., Aabenraa).

*R. 492. *Duholm, Helmuth*, f. 29. 6. 26 (F: repræsentant D., Rudkøbing).

*R. 493. *Esbensen, Astrid*, f. 23. 2. 25 (F: arbejdsmand E., Aabenraa).

R. 494. *Ewald, Dagmar*, husmoder, f. 13. 11. 25 Aabenraa (F: købmand Chr. Enevoldsen E. og Dorothea Andrea Birck), g. 13. 6. 45 Aabenraa m. direktør Asger Truelsen, f. 27. 7. 16 Fredericia. Afg. v. døden 1971.

R. 495. *Fabricius, Gert Frederiksen*, salgschef, f. 5. 9. 25 Tønder (F: forretningsfører Magnus F. og Anna Marie Møller Jensen), g. 53 m. Bitten Andreasen, f. 7. 1. 28 Vejgård. Lært Peter Jessen, Aabenraa, volontør tobaksfabrik, repræsentant R. Færch, Aabenraa, Aalborg, Århus, salgsinspektør smst., salgsinsp. Skand. Tobakskomp. A/S, salgschef smst. Elverdalsvej 169, Højbjerg.

R. 496. *Hansen, Christian*, grosserer, f. 24. 5. 24 Aabenraa (F: grosserer Chr. Andersen H. og Anna Dorothea Wilhelm. Lauritzen-Beck). Nils Brock, ansat forsk. korn- og foderstofforretninger på Sjælland, Hansen & Veit, Aabenraa 60-, medindehaver smst. 65, eneindehaver 1967. Petersborg 7, 6200 Aabenraa.

R. 497. *Hansen, Oluf*, driftsleder, f. 5. 12. 25 Aabenraa (M: Christine H.), g. 8. 12. 51 Canada m. Ellen Lange, f. 15. 5. 30 Esbjerg. Lært Cimbria A/S, Aabenraa, savværkskole Sverige, studiophold Norge, Sverige, Canada og USA. Best. Dansk Nåletræindustrier, form. Gram turistforening. Skolekobbelt 6, 6510 Gram.

R. 498. *Jacobsen, Tove*, laborant, f. 7. 9. 25 Aabenraa (F: gartner Niels J. og Helga Christoffersen), g. 19. 8. 49 Aabenraa m. major Birger Blakstad Blindheim, f. 23. 5. 17 Bindalen, Norge. Udd. husholdning, barnepleje, sygepleje, laborant, laboratorieass. Tub. hosp. Lyngby og Flensborg sygehus, leder Vertinne Brukskunstner Kolonien: organisationen PLUS, Frederiksstad, Norge, næst. form., form. Frederiksstad officersklub 63-65. Sildreveien 15, Gjøttum, Bærum, pr. Oslo.

R. 499. *Jessen, Peter*, købmand, f. 27. 8. 25 Aabenraa (F: købmand Peter Nissen J. og Anna Hansen), g. 6. 4. 56 Aabenraa m. Edith Margrethe Stolzenburg, f. 6. 7. 32 Aabenraa (R. 821). 1-årig handelseks. Århus, udd. manufaktur forsk. steder, prokurist fa. Peter Jessen A/S, Aabenraa 51-. Form. Aabenraa Rideklub og Aabenraa Amts Ringriderforening 58-. Karpedam 30, 6200 Aabenraa.

*R. 500. *Knudsen, Harry Laurids Nissen*, f. 19. 2. 26 (F: arbejdsmand K., Aabenraa).

R. 501. *Olesen, Karen Marie*, husmoder, f. 18. 10. 25 Løjt Kirkeby (F: redaktør Aksel Ludolf O. og Ingeborg Rosa Jensen), g. 49 Aabenraa m. overlærer O. J. Gotha Andersen, f. 29. 1. 21 København. Kontorudd., Ollerup gymnastikhøjskole. Højdevangsalé 13, 2300 København S.

*R. 502. *Papsøe, Jørgen*, f. 28. 12. 23 (F: baneingeniør P., Aabenraa).

*R. 503. *Pedersen, Ellen*, f. 24. 11. 25 (F: vognmand P., Aabenraa).

R. 504. *Petersen, Kaj*, driftsleder, f. 15. 9. 25 Aabenraa (F: træskomager Rasmus Antoni P. og Anna Margrethe Jepsen), g. m. Anna Marie Paulsen, f. 30. 5. 29 Bevtøft. Løgumklostervej 166, 6200 Aabenraa.

*R. 504a. *Rode, Ingrid*, husmoder, f. 26. 12. 24 (F: forstander C. R., Aabenraa), g. m. S. 236a.

*R. 505. *Arne-Hansen, Bent*, f. 12. 4. 25 (F: forretningsfører A.-H., Aabenraa).

*R. 506. *Brodersen, Aage*, f. 9. 4. 24 (F: retsbud B., Aabenraa).

R. 507. *Böttger, Anne*, parfumehandler, f. 1. 9. 25 Aabenraa (F: overassistent Thomas B. og Margrethe Christine Martesen). Kystvej 12, 6200 Aabenraa.

R. 508. *Christensen, Hans Peter*, stats. aut. revisor, f. 17. 4. 26 Bovrup (F: maskinbygger Johan C. og Anna Paulsen), g. 1. 9. 50 Felsted m. Nora Petersen, f. 15. 12. 28 Slyngsten, pr. Felsted. HD, revisoreks., udd. Sparekassen Aabenraa og Tønder, revisor København og Aabenraa, medindehaver Sønderjyllands Revisionskontor A/S, Aabenraa 61-. Sekondl.jtn. Flinteløkken 13, Hostrupskov, 6200 Aabenraa.

*R. 509. *Christiansen, Sigrid*, f. 25. 2. 25 (F: banehåndværker C., Rødekro).

*R. 510. *Hansen, Eigil*, f. 24. 3. 25 (F: vognmand H., Rødekro).

*R. 511. *Høgh, Andreas Peter*, f. 27. 2. 26 (F: arbejdsmand H., Rødekro).

*R. 512. *Jensen, Erling Tommerby*, f. 24. 3. 26. (F: ekspedient J., Hovslund)

R. 513. *Kruse, Ervin*, matros, f. 8. 6. 25 Røde-

kro (F: rangermester Jørgen Frederik K. og Andrea Kristine Christensen). Den kgl. marine 42-49, handelsflåden 49-. M/S Kristine Mærsk.

R. 514. *Larsen, Rigmor*, lærerinde, f. 8. 3. 25 Kerteminde (F: fiskeribetjent Ejnar L. og Agnes Jensen), g. 25. 8. 46 m. købmand Nis Madsen Branderup, f. 6. 10. 19 Dybvad, Rødekro. Tilskærer fra Odense fagskole. Søndergade 8, 6230 Rødekro.

*R. 515. *Miethe, Annalise*, f. 4. 8. 25 (F: værkfører M., Aabenraa).

*R. 516. *Mortensen, Inger Marie*, f. 11. 3. 26. (F: mejeribestyrer M., Bovrup), g. m. advokat Bygballe (S. 212). Hostrupskov.

R. 517. *Nissen, Holger*, assistent Division Manager, f. 7. 12. 25 Aabenraa (F: lagerist Jes Jensen N. og Christine Botine Madsen), g. 4. 5. 57 Virginia, USA m. magister Edna Joyce, 30. 7. 31 Edinburg, Virg., USA. Korrespondent (tysk, engelsk), udd. isenkram, Sønderborg, København, F. L. Smidth & Co, USA 54-. Form. f. garderforeningen, New York. Cross Ridge Road, RFD 1, Tuxedo Park, N.Y. 10987, USA.

*R. 518. *Paulsen, Hilma*, f. 27. 9. 25 (F: postpakmester P., Rødekro).

*R. 519. *Petersen, Jørgen*, f. 9. 2. 26 (F: malermester P., Rødekro).

R. 520. *Rasmussen, Harald*, skibsfører, f. 17. 4. 25 Aabenraa (F: toldvagtmester Hans Max R. og Ingeborg R.), g. 19. 9. 54 m. sygeplejersk. Kirsten Christoffersen, f. 26. 5. 24 Marstal. Styrmandseks. 48, skibsførereks. 49, ansat Fyr- og Vagervæsenet 62-. Best. Foren. af embedsmænd i Fyrvæsenet. Slænbakken 12, 8500 Grenå.

R. 521. *Reese, Fridarike Christine*, kontorass., f. 24. 1. 25 Aabenraa (F: konstruktør Wilhelm Frederik R. og Cecilie Henriette Bonde), g. 22. 10. 49 m. fængselsoverbetjent Kurt Jørgen Christiansen, f. 8. 1. 19 Thisted. Femkanten 14², Odense.

R. 522. *Schmidt, Hans Peter*, direktør, f. 4. 9. 25 Aabenraa (F: ovnsætter Søren Petersen S. og Minna Jacobine Slipsager), g. 17. 1. 53 Vonsbæk m. Anna Margrete Petersen, f. 19. 1. 33 Vonsbæk. Lært I. A. Schmidt, Aabenraa, udd. korn- og foderstofbranchen, Fårhus Mølle A/S 62-. Fårhus Mølle A/S, Fårhus, 6330 Padborg.

Studenter n. s.

S. 244. *Christensen, Birgit*, (navneforandr. Wilstrup), ekspeditionssekr., f. 10. 3. 25 Aunslev (F: direktør Holger C. og Ingeborg Wilstrup), g. 1. 10. 55 København m. ekspeditionssekr. Aage Petersen, f. 25. 7. 26 Haderslev. Cand. jur., sekr. Københavns komm. skattevæsen, sekr. i direktoratet for sygekassev., fuldmægtig i dir. f. ulykkesforsikring, eks. sekr. smst., medlem af katolsk menighedsråd. Lærkevangen 5, Farum.

*S. 245. *Høher, Birthe*, f. 30. 3. 24 (F: sognepræst H., Bedsted), g. Bornemann. 9581 Als/Østjylland.

*S. 246. *Larsen, Poul*, f. 6. 10. 24 (F: indremissionær Alfred Emil L. og Jakobine Kathrine Jacobsen).

S. 247. *Petersen, Bodil Marie*, redaktør, f. 14. 7. 24 Bovrup (F: købmand Hans Chr. P. og Marie Eggertsen), g. 8. 4. 58 København m. direktør Ole Hieronymus Laub, f. 7. 11. 17 Aalborg. Censor i den brit. censur Hamborg 46-50, medstifter og medindehaver af A/S Pressehuset, København, redaktionschef og formand f. best. Furesøvej 20, 2830 Virum.

S. 248. *Petersen, Gyda*, vicebibliotekar, f. 8. 8. 24 Aabenraa (F: overbibliotekar Jacob P. og Edith Chr. Henriette P.), g. 12. 5. 46 Rise m. overbibliotekar Jens Andreas Nielsen, f. 27. 1. 17 Odder. Filosofikum 44, Statens biblioteksskole 48, ass. biblioteket i Haslev 48. Stengårdsvej 31, 4690 Haslev.

S. 249. *Ravn, Anna*, husmoder, f. 2. 7. 24 Fausing, pr. Allingeabro (F: sognepræst Johs. R. og Magdalene Konstantin-Hansen), g. 2. 5. 47 m. Anker Nissen. Nørregård, 6093 Sjlund.

S. 250. *Rossen, Kirsten*, husmoder, f. 10. 8. 24 Styrtom (F: skovrider Vagn R. og Laura Petra Kar. Madsen), g. 22. 8. 53 Aabenraa m. boghandler Helge Rostgård, f. 26. 7. 23 Virum. Husholdningslærerindeeksamen 48, ansat Den suhrske husmoderskole og seminarium 48-53, suppl. kursus ved husholdningsfak. Århus univ. Parkvej 10, 4520 Svinninge.

Studentert mat. nat.

*S. 251. *Bertelsen, Elisabeth*, bankass. f. 4. 7.

24 (F: lærer B., Rebbøl), g. Lausten.
Hovedgaden 26, 6380 Tinglev.

S. 252. *Birkmose, Erik*, jvf. S. 273.

S. 253. *Bundgård, Erik Lissau*, jvf. S. 275.

S. 254. *Enemark, Hans Georg*, grosserer, f. 1. 6. 24 Aabenraa (F: cigarhandler Jens Jensen E. og Lilly Julie Agnes Höck), g. 12. 2. 61 København m. Birte Schultz, f. 1. 5. 41 København. Handelsvidenskabelig afgangseksamen (civiløkonom) 47, soldat 48, udd. v. handel og import af maskiner m.v. 48-56, selvstændig 57, H. G. Enemark A/S 60, datterselskaber over hele landet.

Højgårdsallé 39, 2880 Bagsværd.

*S. 255. *Hansen, Ingeborg*, sygeplejerske, f. 13. 9. 23 Aabenraa (F: direktør, konsul Kresten H. og Astrid Hanssen).

Lilien 5D, 2620 Albertslund.

S. 256. *Hansen, Jens A.*, sektionsingeniør, f. 18. 2. 24 Lunderup, pr. Rødekro (F: kasserer Johan Nicolaj H. og Laurine Birgitte Thuesen), g. 10. 8. 47 Hellerup m. Anna Permiin Tønder, f. 4. 7. 23 Sønderby, Rømø. Cand. polyt. 49, DSB Århus 49, Fredericia 51, København 55, Fredericia 56-.

Vibevej 6, 7000 Fredericia.

*S. 257. *Kjeldsen, Kjeld Berg*, civilingeniør, f. 7. 1. 24 Aabenraa (F: lektor Thorvald K. og Karen Kamilla Bjerg).

Bredevej 25, 2830 Virum.

S. 258. *Lauridsen, Hans Otto*, (navneforandr. Lerris), ingeniør, f. 19. 2. 24 Aabenraa (F: snedkermester Peter Clausen L. og Sophie Dorothea Specht), g. 52 Aabenraa m. Catharine Carstensen, f. 25. 6. 25 Ensted. Radiotekniker 47, radiotelegrafist, dybvandsdykker, ingeniør. Tekniker og dykker på Grønland 47-52, ansat som forskningsingeniør Danfoss, Nordborg.

Rypevej 24, Langesø, pr. Nordborg.

S. 259. *Matthiesen, Mogens*, (evt. navneforandr. Holders), overlæge, f. 20. 2. 24 Rise (F: postbud Matthias M. og Anne Margrethe Andresen), g. 8. 8. 64 Herning, m. fysioterapeut Grete Harring Boll, f. 7. 12. 38 Herning. Lægevidenskabelig embedseksamen Kbhvn. 50-51, speciallæge udd. (fysiurgi) 64, ansat flere hospitaler i provinsen og København, Serumsinstitutet, Rigshospitalet 58-67, overlæge fysiurgisk afd. Skive 67. Litt. arb.: Videnskabe-

lige artikler, bl. a. om ornithose (papegøjesyge).

Reservevej 21 (senere Porshøjvej 7), Skive.

S. 260. *Olesen, Poul*, dyrlæge, f. 6. 4. 24 Løjt-kirkeby (F: redaktør Aksel Ludolf O. og Ingeborg Rosa Jensen), g. 50 København m. Helga Schäfer, f. v. Königsberg. Dyrlægeeksamen, selvstændig praksis i Ballum 55, form. for sundhedskontr., afg. v. døden 10. 1. 68.

*S. 261. *Petersen, Jørgen*, civilingeniør, f. 30. 1. 25 (F: overassistent P., Aabenraa). Cand. polyt., vicebrandchef. Egenvej 3, 8240 Risskov.

*S. 262. *Ries, Hans Jørgen*, f. 14. 3. 25 Aabenraa (F: købmand Hans R. og Anna Jacobine Boysen).

Kongevejen 69, 2800 Lyngby.

S. 263. *Ruwald, Hans Peter*, dyrlæge, f. 19. 7. 24 Rødekro (F: gdr. Jes Chr. R. og Mette Kjestine Petersen), g. 1. 12. 50 Øster Løgum m. Marie Sophie Skøtt, f. 21. 2. 26 Hovslund. Veterinæreksamen 50, selvstændig praksis i Hokkerup, form. f. sundhedskom. og jagtfor. og andelsplantager.

Hokkerup, 6382 Tørsbøl.

S. 264. *Schmidt, Christian Thomsen*, læge, f. 8. 11. 24 Aabenraa (F: skovløber Hans T. S. og Kjestine Marie Thomsen), g. 15. 8. 48 m. sygeplejerske Anna Kathrine Thomsen, f. 10. 5. 22 Gaarde. Lægevidenskabelig embedseksamen 50, kandidat i Ringe 50-51, i Tønder 51-52, i Kolding 52-53, i Horsens 53-54, selvstændig Faaborg, pr. Varde 54-56, i Aabenraa 56-.

Lindbjerg 16, 6200 Aabenraa.

S. 265. *Sørensen, Erik Christian*, jvf. S. 289.

*S. 266. *Viereck, Erik*, f. 10. 2. 25 Aabenraa (F: bygmester Peter V. og Anna Petra Holst) HA-49.

Bakketoppen 27, Blovstrød, 3450 Allerød.

Realister

R. 523. *Bjerring, Marie Louise*, kontorassistent, f. 22. 8. 25 Aabenraa (F: maskinmester August B. og Bertha Cathrine Thaysen), g. m. postvagtimester Oluf Jørgensen, f. 24. 6. 15 København.

Vinkelhuse 77 tv., Kastруп.

*R. 524. *Clausen, Annadora*, f. 26. 6. 26 (F: møller C., Aarslev).

- R. 525. *Clausen, Ib Jørgen*, Area Manager, f. 6. 12. 26 Aabenraa (F: købmand Jørgen C. og Ragna Gaarn Becker), g. 11. 7. 53 Horne m. Grethe Andersen, f. 23. 8. 32 Horne, Fyn. Landvæsenlev 43–47, soldat 47–49, Trifolium frø, København 49–53, Sønderjysk frøforsyning, Aabenraa 53–66, A/S Dansk Frø- og Siloselskab, Grenå 66–. Skovvungen 5, 8500 Grenå.
- R. 526. *Elberg, Hans Christian*, navigationslærer, f. 26. 12. 26 Aabenraa (F: skibsfører Jørgen E. og Eleonora Erichsen), g. 50 Aabenraa m. Karla Fynsk, f. 28. 9. 28 Aabenraa. Styrmandseksamen, skibsførereksamen, adgangsprøve til pol. læreanstalt, 1. og 2. årsprøve til civiling. (M), styrmand J. Lauritzen 51–54, lærer Svendborg 56, Københavns navigations-skole 60–. Anemonevej 29, 2970 Hørsholm.
- R. 527. *Gellert, Lydia Jenny*, husmoder, f. 14. 9. 26 Øsby (F: forsikringsinspektør Johann Lauesen G. og Marie Kirstine Bramsensgaard), g. 29. 3. 56 Aabenraa m. overpolitibetjent Frede Jensen, f. 4. 6. 30 Ballum. Kontorudd. skattekontoret i Aabenraa. Ørstedsgade 103, Sønderborg.
- *R. 528. *Hansen, Kay Fogh*, f. 31. 5. 26 (F: repræsentant H., Aabenraa).
- R. 529. *Jacobsen, Peter Christian*, kriminal-overbetjent, f. 22. 1. 24 Højer (F: kriminalass. Nis Peter J. og Anna Christine Jacobsen), g. 50 m. Ilse Gosch, f. 23. 7. 27 Aabenraa. Valløsgade 31, Vejle.
- *R. 530. *Janssen, Dora Cathrine*, f. 20. 10. 25 (F: arbejdsmand J., Rødekro).
- R. 531. *Jensen, Frede Randsløv*, overassistent, f. 7. 7. 26 Rens, Burkal (F: førstelærer P. Randsløv J. og Else Lind), g. 12. 5. 51 Kalvslund m. Kathrine Jensen, f. 3. 8. 28 Hjortvad, Kalvslund. Kommis 47, soldat 48–50, Danfoss, lagerarb. 50, kontorist 51, ass. 59, overass. 65–. Kløvermarken 14, 6430 Nordborg.
- R. 532. *Lausen, Kaj*, bogholder, f. 25. 4. 26 Aabenraa (F: formand Lauritz Martin L. og Mette Kirstine Bjerger), g. 18. 2. 56 m. Edith Petersen, f. 9. 4. 33 Aabenraa. Højgade 17, 6230 Rødekro.
- R. 533. *Nielsen, Vera*, bogholderske, f. 4. 11. 26 Holsted (F: baneformand Johannes N. og Ane Petrea Pedersen), g. 4. 6. 49 Rise m. driftsinspektør Hans Aage Nielsen, f. 20. 5. 28 Blans, pr. Avnbøl. Kontorudd. Højmarksvej 8 st., 2860 Søborg.
- R. 534. *Poulsen, Hans*, fabrikant, f. 29. 5. 26 Aabenraa (F: bagermester Hans P. og Kathrine Bossen), g. 26. 12. 53 Gråsten m. Marie Schulz, f. 20. 1. 29 Løgumkloster. Udd. manufaktur, startet Aabenraa brødfabrik 1955. Byråds-medlem 66–70. Bjerggade 11, 6200 Aabenraa.
- R. 535. *Andresen, Karl Christian*, forretningsfører, f. 27. 4. 26 Jejsing (F: direktør Andreas Carl A. og Hanne Cathrine Mathilde Schulz), g. 11. 6. 55 Haderslev m. Eva Bay Petersen, f. 21. 2. 34 Haderslev. Udd. manufaktur Aabenraa, Tønder, Sønderborg, Vejen og Felsted, forretningsfører Nye-Sko Haderslev. Gravene 8, 6100 Haderslev.
- *R. 536. *Bergstrøm, Erik*, f. 22. 3. 27 (F: overmontør B., Aabenraa).
- R. 537. *Bonde, Kaj Juul*, seminarielektor, f. 12. 6. 26 Toftlund (F: stationsforstander Oluf Nissen B. og Anne Johanne Dall), g. 4. 8. 57 Skive m. lærerinde Ruth Høstgaard Jespersen, f. 9. 9. 34 Balling. Lærereksamen Tønder 49, lærer Emdrupborg forsøgsskole 50–56, sem. lærer Skive 56–66, Teacher training specialist i Jordan 63–65, ass. rektor v. Kbhvn.s Dag-Aften seminarium. Litt. arb.: Pædagogisk Metodik (64), Friregning (61), red. Håndbog for lærere, frm. for. af lærere i de pæd. fag v. sem. 65–, medl. best. Det pæd. Selskab 66–, medl. af flere udvalg under undervisningsministeriet. Hasselvej 4, 2740 Skovlunde.
- *R. 538. *Espensen, Gudrun*, f. 17. 9. 26 (F: arbejdsmand E., Aabenraa).
- R. 539. *Faaborg, Svend Aage*, fuldmægtig, f. 25. 10. 26 Aabenraa (F: grosserer Niels F. og Anna F.), g. 6. 1. 51 m. Marianne Andersen, f. 2. 1. 30 Aabenraa. Folkebanken 43–46, Niels Brock 46–48, soldat 48–49, Aabenraa kommune kontorass. 51, kommuneass. 54, overass. 58, fuldmægtig 63. Langevad 2, 6200 Aabenraa.
- *R. 540. *Hansen, Arne*, f. 19. 9. 26 (F: murer H., Aabenraa).
- *R. 541. *Hansen, Leif*, f. 17. 9. 26 (F: vognmand H., Rødekro).
- *R. 542. *Hansen, Peter*, f. 17. 7. 26 (F: husmand H., Felsted Søndermark).

R. 543. *Jensen, Henry Christian*, disponent, f. 17. 5. 26 Aabenraa (F: snedkermester Peder J. og Jenny Johannsen), g. 30. 6. 51 m. Vera Rhode, f. 26. 9. 31 Aabenraa. Ansat C. Andersen og I. P. Top A/S, Aabenraa, kolonnechef Aabenraa spejderkolonne. Gl. Kongevej 69, 6200 Aabenraa.

R. 544. *Jessen, Adelhold Laurids*, lærer, f. 25. 4. 27 Aarslev (F: gdr. Asmus J. og Anne Christine Terp), g. 12. 12. 52 Genner m. Grethe Jensen, f. 1. 10. 32 Taps. Lærereks. Haderslev 48, lærer Genner 49, førstelærer smst. 62, medl. af sogneråd 62-66, medl. af overbestyrelsen for De danske Skytte- Gymnastik- og Idrætsfor. 1965-, best. Sdrj. Idrætsforening, form. Genner Gymnastikforening og Skytteforening. Skolen, 6222 Genner.

R. 545. *Johansen, Anna Boyum*, husmoder, f. 8. 9. 26 Rødekro (F: skomagermester Johan J. og Kristiane J.), g. 6. 4. 47 Odense m. trafik-kontrollør Leo Thyde, f. 30. 8. 24 Kauslunde. Kontoruddannelse. Sangfuglestien 1, 6500 Vojens.

R. 546. *Mogensen, Jørgen*, redaktør, f. 31. 1. 25 Haderslev (F: redaktør Aage M. og Rigmor Ovesen), g. 8. 11. 47 Gentofte m. Anna Margrethe Iuul, f. 8. 10. 24 Gentofte. Lært Hejmdal Aabenraa, ansat forsk. provinsblade, Kristeligt Dagblad 48, pressekonsulent Bur-Wain, DFDS, Søfartens Fremme m.v., pressechef DSB 68-, form. For. af Søfartsjourn. Lyngbyvej 434B, Gentofte.

*R. 547. *Mortensen, Rolf*, f. 8. 8. 26 (F: mekaniker M., Aabenraa).

R. 548. *Nielsen, Gerda*, bogholderske, f. 26. 1. 27 Aabenraa (F: malermester Asmus Fr. N. og Margarethe Louise Petz), g. 12. 7. 47 Aabenraa m. Egil Aasand, f. 9. 1. 25 Kongsberg, Norge (afg. v. døden 67). Boghandlermedhjælper, lægesekretær, bogholderske.. Ringgade 15, Sønderborg.

R. 549. *Petersen, Carl Christian*, fotograf, f. 6. 8. 26 Gråsten (F: fotograf Chr. P., Aabenraa), g. m. Irmgard P., f. 30. 1. 42 Loit, Sydslesvig. Storegade 34, 6200 Aabenraa.

*R. 550. *Petersen, Gerda Marie*, f. 3. 7. 26 (F: direktør P., Aabenraa).

R. 551. *Quitza, Peter Friedrich*, prøvemester, f. 30. 7. 26 Aabenraa (F: gartner Peter Detlefsen Heinrich Q. og Maria Nissen), g. 7. 4. 51 Aabenraa m. Marie Christiansen, f. 23. 11. 24 Aabenraa. Svendep prøve 47, soldat 47-49, se-

kondløjtn., installatørskolen 54, Forsv. krigsmat. forvaltn., Brandforsikringernes elektricitetsudvalg. Egevej 30, Ejby, 4070 Kirke-Hyllinge.

R. 552. *Reinholdt, Otto*, overlærer, f. 1. 7. 26 Agerskov (F: gdr. Chr. Jessen R. og Mette Helene Nissen), g. 29. 12. 48 Gadbjerg m. overlærer Grethe Jørgensen, f. 16. 6. 26 Gadbjerg. Lærereks., årskursus dansk, tysk, metodik, særlig sang, vikar Rødding 48, soldat 48-49, lærer Sommersted 49-56, Brahesholmskolen, Glamsbjerg 56-, Kirkesanger Vedtofte. Søllested, 5620 Glamsbjerg.

ÅRGANG 1944:

Studenter n. s.

S. 267. *Erichsen, Ingrid*, aut. hospitalslaborant, f. 21. 7. 25 Aabenraa (F: bankdirektør Nis E. og Anni Marie Christine Enemark). Udd. hospitalslaborant, bl. a. 3 år på Leiden Universitetskliniek, bakteriologisk laboratorium (Holland). Hovmestervej 27^a, København NV.

S. 268. *Kay, Holger*, førstelærer, f. 27. 11. 25 Tyrstrup (F: arbejdsmand Jørgen Poulsen K. og Anna Magdalene Jørgensen) g. 20. 3. 48 m. Mary Andrea Jacobsen, f. 26. 4. 24 Felsted, lærereksamen 48, Haderslev. 6094 Hejls.

S. 269. *Klänning, Lis*, husmoder, f. 14. 2. 26 Frederiksberg (F: ingeniør Axel Frederik K. og Ulla Kaysen) g. 48 Aab. m. apoteker Jørn Juhl, f. 25. 6. 24 Sønderborg, kontorudd. Batterivej 19, Sønderborg.

S. 270. *Mortensen, Annegrete*, hospitalslaborant, f. 30. 12. 25 Aabenraa (F: direktør Math. M. og Johanne Toft). Ved Bellahøj 25 B, 2700 Brønshøj.

Studenter mat. nat.

S. 271. *Basse, Kristen Jensen Touborg*, overlærer, f. 11. 5. 25 Søgård pr. Kliplev (F: førstelærer Jens Kristensen B. og Katrine Touborg) g. 2. 7. 65 Kliplev m. overlærer Agnes Bodil Nørrehus Petersen, f. 2. 12. 24 Odense. Lærereksamen, enelærer Mjøl 51, overlærer Rødekro 68. Mjøl skole, 6230 Rødekro.

S. 272. *Beck, Jens Christian*, ingeniør, f. 15. 10. 24 Aabenraa (F: repræsentant Christian Nielsen B. og Christine Michelsen) g. 20. 7. 51 Haderslev m. Edith Marie Obst, f. 24. 7. 25 Haderslev, murersvend, afg. Bygmester-

skolen, Odense, bygningsingeniør, Horsens 51 M. af I., ansat arkitekt S. Madsen, Kolding 51-57, Bygningsinspektoratet, Kolding 57-.
Kaj Munksvej 12, Kolding.

S. 273. *Birkemose, Erik Ogelvig*, repræsentant, f. 10. 4. 22 Snedsted, Thy (F: dyrlæge Søren O. B. og Bodil Camilla B.), g. 48 Aab. m. Inez Brask Sørensen, f. 26. 3. 26 Grenå, udlært Hans Ries, Aab., Korn- og Foderstofkomp., Århus 45-49, Union $\frac{A}{S}$, Aab. 49-59, KFK, Århus 59-.
Århus.

S. 274. *Bojesen, Carl Bo*, direktør, f. 2. 10. 25 Aabenraa (F: boghandler Harald Gunni B. B. og Anna Kathrine Nielsen) g. 19. 9. 53 Dronninglund m. Grethe Jensen, gymnastikl., f. 8. 4. 26 Dronninglund, civilingeniør (bygning) 49, London 49, Bombay 49-50, Ceylon 50-52, Kbh. rådg. ing. 60-62, entreprenør Kbh. 62-64, elementfabrikant Kolding 64-, best.medl. Betonelementfor.
Haslevej 12, 6000 Kolding.

S. 275. *Bundgård, Erik Lissau*, overlærer, f. 17. 12. 23 Aabenraa (F: direktør Anthon B. og Hedvig Kirstine Lissau) g. 26. 2. 49 m. Anne Margrethe Beck, f. 16. 1. 24 Haderslev (R. 475), lærereksamen.
Nørrevang, 6221 Løjt Kirkeby.

S. 276. *Burkal, Therkild Johansen*, afd.chef f. 1. 4. 25 Øster Løgum (F: banenæstformd. Johan Jesper B. og Marie Dorthea Bryld) g. 27. 12. 49 Rise m. Frida Hansen, f. 20. 6. 26 Rise, udd. radioteknik, Haderslev 44-47, soldat 47-48, Philips $\frac{A}{S}$, serviceafd. 48-.
Kontorvej 56, 2860 Søborg.

*S. 277. *Frank, Marius*, overlærer, f. 2. 4. 24 (F: overlærer F. Aab.).
Havetoft 4, 6200 Aabenraa.

S. 278. *Gjelstrup, Estrid Aagaard*, husmoder, f. 22. 7. 25 Aabenraa (F: direktør Jens G. og Cecilie Margrethe Iversen) g. 29. 6. 48 m. lektor Kjeld Tofte-Hansen, f. 6. 8. 20 Kbh., exam. pharm.
Dybbølsten 1, Dybbøl.

S. 279. *Jensen, Ove Ravn* (navnefor. Ravn-Jensen), redaktør, f. 13. 10. 25 Løjt (F: statskonsulent Johannes J. og Karen Ravn), Journalisthøjskolen, Randers Dagblad, red. Grenå 53, red. Aalborg Stiftstid., Sæby 63.
Krystalgade 2, Sæby.

S. 280. *Juhler, Jens Peter Jessen*, bankfuldmægtig, f. 16. 5. 25 Aabenraa (F: bankdir. Peter Jessen J. og Anne Clausen) g. 23. 6. 51

Aab. m. Bodil Helene Sandholdt, f. 31. 3. 27 Sønderborg, afgangsprøve Bankskolen Kbh. 50, Handelsbk. statskontr. prøve i engelsk 51, div. andre kurser og prøver, reserveofficersudd. (premierljt. af R.), soldat 45-47, bankelev 47-48, assistent 48-64, fuldmægtig 64-.
Kongensgade 6, 8700 Horsens.

S. 281. *Jørgensen, Jørgen*, civilingeniør, f. 13. 12. 25 Hokkerup (F: landmand Christian J. og Merete Rasmussen) g. 55 m. Hanne Mette Marbjerg, f. 3. 6. 33 Skovshoved, cand. polyt., ansat Nordisk Kabel- og Trådfabrikker, København.
Sortemosevej 10, 2730 Herlev.

*S. 282. *Kristensen, Astrid*, lærerinde, f. 16. 3. 26 Aabenraa (F: lærer Søren K. og Signe K.) g. Joensen.
Altavej 8, Nykøbing S.

S. 283. *Pedersen, Solvejg*, kontorass., f. 7. 2. 26 Tinglev (F: trafikkontrol. Hans Jørgen P. og Maria Dorthea Nissen) g. 16. 4. 48 Rise m. drejer Rudolph H. Sohnemann, f. 14. 2. 24 Aab., afg. v. d. 65.
Højtoft 3, Rødekrø.

S. 284. *Petersen, Andreas*, overassistent, f. 7. 1. 27 Aabenraa (F: forretningsfører Peter Andersen P. og Magdalene Petrea Ulricka Erichsen) g. 17. 10. 53 Kirkerup m. husholdningslærerinde Margit I. Olsen, f. 12. 4. 29 Roskilde, afg. v. d. 66. Eng. korrespondent, eng. faglærer, eng. handelsfaglærer.
Syrøvej 3, 2600 Glostrup.

S. 285. *Plum, Jørgen Munk*, overdyrlæge, f. 16. 7. 25 Broager (F: gdr. Carl Ejnar P. og Astrid Sørensen) g. 60 Nyk. F. m. Inge Lis Hansen, f. 23. 8. 34 Nyk. F., veterinæreksamen 53, assist. 53-56, reservedyrlæge 56-64, overdyrlæge 64-, formand f. Hadsund Bridgeklub (tidl. anfører for det danske atletiklandshold).
Kildevænget 15, Haderslev.

S. 286. *Poulsen, Kaj Tarp* (navnefor. Tarp), tandlæge, f. 13. 4. 26 Sønderborg (F: apoteker Sven A. P. og Anne Elise Tarp), g. 19. 8. 50 Århus m. exam. pharm. Ulla Bentzen, f. 4. 1. 28 Århus, tandlægeeksamen 48, selvst. praksis Århus 51, medforfatter til bridgebøgerne: Moderne Acol, Oberst Knuhhr og Co., best.medl. Aarhus Tandlægefor. 51-57, deltager i bridgeolympiaderne 60 og 68, samt adsk. nord. og europ. mesterskaber.
Store Torv 6, 8000 Århus C.

S. 287. *Reinholdt, Peter Jessen*, dyrlæge, f. 17. 4. 24 Oksgård, Agerskov (F: gdr. Chr.

Jessen R. og Mette Helene Nissen) g. 31. 8. 51 m. Edel Petersen, f. 31. 8. 28 Hyrup, Øsby. Veterinæreksamen 51, ass. dyrlæge I. P. Nielsen, Tørring 51–53, selvst. praksis Visby 53–, form. for sundhedskomm. Visby 55–70, Bredebro 70–.
6292 Visby.

*S. 288. *Rosquist, Olga*, f. 28. 12. 24 (F: mejeribest. R., Varnæs).
Maglegårdsalle 95 B, 2860 Søborg.

S. 289. *Sørensen, Erik Christian*, bygmester, f. 30. 3. 23 Aabenraa (F: arkitekt Søren Michael S. og Nielsine Christensen) g. 29. 10. 60 m. Else Grethe Geertsen, f. 23. 11. 32 Randers, bygningsingeniør, Horsens 50, ansat faderens firma 50–58, selvstændig 59–. Formand Aab. murer- og tømrermesterfor., hovedbest. Centralfor. af murermestre i Dnm., medl. best. Aab. Automobilselskab Δ s.
Hjarupvej 32, Aabenraa.

S. 289a. *Unna, Poul Jacob*, speciallæge, f. 2. 3. 26 Hamborg (F: speciallæge Georg W. U. og Ingeborg Jacobsen (R.6), g. 12. 5. 51 Fredericia m. Inge Bech, f. 21. 7. 25 Fredericia, med. embedseksamen 52, speciallæge- anerkendelse 63, praksis Aab. 63–. Kass. i nat.vid. For. f. Sdrj, medlem af skolenævnet Aab. St. S., afbr. i 3. G. okt. 43, afsluttede studentereks. v. den danske skole i Lund 15. 11. 43.
Haderslevvej 24 a, 6200 Aabenraa.

S. 290. *Ølgaard, Anders Lebeck*, professor, f. 5. 9. 26 Aabenraa (F: sparekassedirektør Axel Ø. og Anna Lebeck) g. 12. 5. 51 Kbh. m. cand. jur. Alice Ida Christiansen, f. 18. 12. 25 Holstebro, cand. polit. 53, dr. polit. 66, stud. jur. 44–46, soldat 46–48, stud. polit. 48–53, sekrt. Det økon. sekretariat 53, Rockefeller fellow 60–61, kst. professor 62, udnævnt 66, rådgiver Malaysias finansmin. 68–69. Litt. arb. Dnm.s økonomi og udlandet, 59, Dnm.s udenrigshandel 1874–1958 (m. Ole Buus Henriksen) 60, Growth, Productivity and Relative Prices (Disp) 66, Færinger–Frænder 68, samt div. tidsskriftartikler m. v. Formand for det rådgivende udvalg for Færøerne 63–, medlem af Det økonomiske Råds formandskab 66–68, formand for samme 69–. («Overvismand«).
Lerbækvej 12, Virum.

Realister

R. 553. *Andersen, Inger*, husmoder, f. 4. 3. 27 Ensted (F: lærer Anders Jørgen A. og Anna

Jensigne Nicoline Sørensen), g. 51 Grønland m. udviklingskonsulent Anders Hansen, f. 3. 6. 24 Ensted. .
Snerlevej 16, 6600 Vejle.

R. 554. *Andresen, Annemarie*, lærerinde, f. 18. 5. 27 Aabenraa (F: kontorassistent Heinrich August A. og Anna Katharina Smith). Lærer- eksamen, tropsrådsmedlem, korpsrådsmedlem Det danske Pigespejderkorps.
Jellingvej 34^o, 7100 Vejle.

*R. 555 *Asmussen, Bothilde*, f. 12. 7. 27 (F: møbelfabrikant A., Hellevad).

R. 556. *Eskildsen, Anna Maria*, overlærer, f. 21. 3. 27 Vollerup, pr. Bolderslev (F: land- mand Christian E. og Anne Dorthea Nielsen), g. 12. 4. 52 Bjolderup m. elektriker Eduard Elberg Lorenzen, f. 21. 6. 28 Gåskær, Bolders- lev. Lærereksamen Tønder 51, årskursus tysk og psykologi, lærer Fynhav, Bolbro skole, Odense, Højstrup skole.
Saxovej 139, 5000 Odense.

R. 557. *Hansen, Kresten*, driftsassistent, f. 12. 1. 28 Slyngsten, Felsted (F: arbejdsmand Johan H. og Kristine Berg), g. 25. 6. 55 Felsted m. Johanne Merethe Jørgensen, f. 2. 2. 31 Aabenraa. Udl. elektriker 48, højspændingsinstallatør Sønderborg 52, Tønder kommune 67–.
Nørremarksvej 2, 6270 Tønder.

*R. 558. *Iversen, Valborg*, f. 13. 5. 27 (F: gdr. I., Rugbjerg).

*R. 559. *Jacobsen, Christian*, f. 23. 5. 27 (F: gartner N. J., Aabenraa).
Udvandret til USA.

*R. 560. *Jensen, Karen Margrethe*, f. 5. 6. 27 (F: repræsentant J., Aabenraa).

*R. 561. *Jessen, Nis Christian*, f. 6. 3. 27 (M: kroerske, enkefrue J., Felsted). (Jvf. S. 337).

R. 562. *Laursen, Karl*, bogholder, f. 26. 4. 27 Løjt Kirkeby (F: inspektør Erling Buhl L. og Anne Kirstine Kock). Korrespondenteksamen (eng.), bogholdereksamen, udlært landbrugs- maskiner en gros, bogholder Nr. Sundby, Dansk maskinoplæg Aabenraa, assistent James Bowen & Sons LTD., Edinburg, bogholder A/S C. Andresen & I. P. Tops Eftf., Aabenraa.
Klinkbjerg 11, 6200 Aabenraa.

R. 563. *Mogensen, Svend*, disponent, f. 13. 12. 26 Aabenraa (F: redaktør Aage M. og Rigmor Ovesen), g. 11. 10. 53 Nørresundby m. Grethe

Børresen, f. 21. 2. 32 København.
Brunevang 85, 2700 Brønshøj.

R. 564. *Nielsen, Lisi*, kontorassistent, f. 6. 7. 27 Gråsten (F: distriktschef Peter Iver N. og Johanne Marie Overbeck), g. 5. 7. 53 Gråsten m. ingeniør Arendt Viereck, f. 22. 12. 14 Aabenraa (R. 229, afg. v. døden).
H. P. Hanssensgade 32, 6200 Aabenraa.

*R. 565. *Petersen, Fritz Hansen*, f. 21. 12. 26 (F: husmand P., Stubbæk).

R. 566. *Schmidt, Hans*, købmand, f. 12. 11. 27 Aabenraa (F: købmand Heinrich Andreas S. og Marie Christine Hansen), g. 50 Ørsted m. Annelise Eriksen, f. 16. 5. 32 Ørsted J. Lært Syd-jysk Korn- og Foderstof-Kompagni, Kolding 44-48, soldat 48-50, sekondljt., Ørsted Købmandsgaard, rcsjende 50-52, Boserup, Faxø 52-53, I. A. Schmidt A/S, Aabenraa 53-.
Formand Aab. Statsskoles Samfund, Aabenraa og Omegns Ridehal, Aabenraa og Omegns Turistforening, medl. af det kommunale ungdomsnavn m.v.
Gl. Kongevej 43, 6200 Aabenraa.

R. 567. *Schönwandt, Christian Kaarsberg*, overstyrmand, f. 26. 4. 27 Rise-Hjarup (F: Andreas Kaarsberg S. og Anna Maria Catrine Andresen), g. 17. 5. 53 København m. Grethe Ellen Møller, f. 8. 11. 27 Nakskov. Styrmands- og skibsførereksamen.
Revvej 8B², Korsør.

R. 568. *Södergreen, Max Frederik*, underdirektør, f. 16. 11. 27 Aabenraa (F: maskinmester Max S. og Christine Marie Høffner), g. 31. 8. 52 m. Andrea Hansen, f. 17. 2. 32 Aabenraa. Udd. spedition og shipping, prokurist 65, underdirektør 68. Eksamen i søret.
Ejbyvej 177a, 2610 Rødovre.

R. 569. *Sørensen, Inger Birgit*, musikpædagog, f. 26. 3. 27 Aabenraa (F: bygmester Søren Michael S. og Nielsine Christensen), g. 52 m. rektor, professor Svend Westergård, f. 8. 10. 22 København. Det kgl. musikonservatorium hovedskole m. eksamen i klaverspil, statsprøvet musikpædagog.
Kildevej 2, Rungsted Kyst.

R. 570. *Torp, Annalise*, husmoder, f. 28. 6. 27 Løjt Kirkeby (F: købmand Peter Hansen T. og Anna Marie Carstensen), g. 7. 6. 52 Aabenraa m. maskinmester Viggo Johs. Petersen, f. 30. 8. 25 Hjalløse. Ansat Post- og Telegrafvæsenet, derefter sygeplejerske 52-.
Maskinmesterboligen, Buddingvej 163, Søborg.

R. 571. *Wæver, Birgit*, husmoder, f. 5. 1. 27 Haderslev (F: direktør Knud Jørgensen W. og Gerda Beck), g. 23. 8. 52 Aabenraa m. skibsrøder Carl Christian Clausen, f. 23. 11. 23 Haderslev. Laboratorieassistent fra teknologisk institut.
Skovshoved Terrasse 4, 2920 Charlottenlund.

*R. 572. *Beck, Hans Andreas*, f. 15. 6. 27 (F: biludlejer B., Aabenraa).

R. 573. *Christiansen, Troels Aage Meyer* (navneforandr. Falko), fabrikant, f. 23. 4. 28 Stubbekøbing (F: installatør Aage Meyer C. og Helga Falko), g. 9. 6. 51 København m. Grethe Rasmussen, f. 19. 2. 32 København. Bogholdereks., kontorass. 48-50, bogholder 50-59, fuldmægtig 59-68, fabrikant 68-.
Multebærvej 8, Sejs, 8600 Silkeborg.

*R. 574. *Ebbesen, Johannes*, f. 24. 4. 27 (F: kunstmaler E., Aabenraa).

R. 575. *Friis, Inga*, husmoder, f. 3. 11. 27 Aab. (F: købmand Poul Knud F. og Valborg Christensen), g. 1. 4. 53 Gentofte m. repræsentant Georg Ambeck Skjærringe, f. 30. 9. 25 København. Engelsk korrespondent.
Tvedvængen 88, 2730 Herlev.

R. 576. *Henriksen, Palle*, maskinsatsfabrikant, f. 13. 7. 27 Oslo, Norge (F: kapelmester Holger H. og Jenny Hagvedt). Selvstændig 1966.
Industrivej, 6230 Rødekro.

R. 577. *Hermansen, Eva*, husmoder, f. 5. 7. 27 Aabenraa (F: tømrerformand Poul V. H. og A. M. Jensen), g. 3. 7. 49 Aabenraa m. bankprokurist Otto Dantzer, f. 10. 3. 21 Skagen. Bankassistent, bankskole.
Lindevvej 19, Nykøbing Mors.

R. 578. *Iversen, Carl*, forretningsfører, f. 2. 8. 27 Aabenraa (F: overmontør Johs. Chr. I. og Johanne Nielsen), g. 21. 5. 55 m. assistent Kirsten Clemmensen, f. 19. 8. 31 Blåvand. Lært C. Andresen, Aabenraa, kontorass. 48-53, repræsentant 53, salgsass. 54, forr.fører 56, KBH, forr. fører og bestyrer for jydsk fabrik i maskinbranchen.
Hesselrød, 2980 Kokkedal.

*R. 579. *Jensen, Peter Martin*, f. 8. 4. 28 (F: arbejdsmand J., Aabenraa).

*R. 580. *Løwenstein, Bent*, f. 15. 1. 28 (F: elektriker L., Aabenraa).

*R. 581. *Müller, Gerhardt*, f. 29. 5. 27 (F: installatør M., Aabenraa).

R. 582. *Nielsen, Tove*, husmoder, f. 10. 2. 27 Aabenraa (F: prokurist Thorvald N. og Toni Christensen), g. 25. 10. 50 m. civilingeniør Sivert Damgaard, f. 25. 6. 23 Broager. Kontoruddannet. Hjarupvej 5, 6200 Aabenraa.

*R. 583. *Petersen, Hans Georg*, f. 28. 3. 28 (F: maler P., Aabenraa).

*R. 584. *Reissmann, Ruth*, f. 20. 9. 27 (F: installatør R., Aabenraa).

*R. 585. *Rørup, Mogens*, f. 10. 8. 27 (F: lods R., Aabenraa).

R. 586. *Schmidt, Olaf*, ingeniør, f. 16. 10. 27 Aabenraa (F: overmekaniker Matthias S. og Anna Margrethe Schmidt), g. 29. 12. 63 m. dir. sekrt. Sonja Elisabeth Klinge, f. 15. 1. 40 Aabyhøj. Udlært maskinarb. 48, soldat 48–50, teknikum Odense 50–53, Danish Machine Comp., Aabyhøj 54–66, Aabenraa tekniske skole 67–. Gramsløkke 6, 6200 Aabenraa.

*R. 587. *Sodborg, Knud Erik*, f. 24. 2. 27 (F: grosserer D. S., Aabenraa).

*R. 588. *Wind, Edith*, f. 28. 11. 26 (F: disponent W., Aabenraa).

ÅRGANG 1945:

Studenter n. s.

S. 291. *Bundgaard, Elna Lissau*, husmoder, f. 14. 8. 26 Aabenraa (F: direktør Anthon B. og Hedvig Kirstine Lissau) g. 4. 12. 48 Aabenraa m. amtsvejsinspektør Helge Ove Jørrald, f. 26. 10. 26 Over Jerstal (S. 295). Laboranteksamen. Siriusvej 4, 7100 Vejle.

S. 292. *Nikolajsen, Bodil*, handelsskolelærer, f. 13. 3. 26 Gråsten (F: kørelærer Christen Anton N. og Anna Augusta Auerbach) g. 18. 8. 51 Aab. m. arkitekt Hans Chr. Møller, f. 21. 7. 13 Ringkøbing, korrespond. v. Grindstedværket 47–50, korrespond. v. Svitzer, Kbh., Handelsskolen Grindsted (stenografi, tysk, engelsk). Lærkevej 11, 7200 Grindsted.

Studenter mat. nat.

S. 293. *Bonde, Nis Juel*, statsaut. revisor, f. 12. 6. 26 Toftlund (F: stationsforstand. Oluf N. B. og Anne Johanne Dall) g. 61 Struer m. laborant Ingemarie Wølch Mortensen, f. 16. 6. 31 Struer, HD regnskabsv. statsaut.

rev. 56, elev Handelsbanken, Aab. 45–47, soldat 47–49, revisionsudd. Århus 49–56, selvstændig Esbjerg 58. Form. f. Handelshøjskoleafd. Esbjerg-Varde, medl. af best. Handelsskolen, Esbjerg. Mølleparkvej 57, Esbjerg.

S. 294. *Jensen, Edith Randløv*, assistent, f. 24. 7. 23 Agerskov (F: forstander Jens Peter Michael R. J. og Else Kristine Lind) g. 30. 6. 50 m. overassistent Viktor E. Madsen, f. 2. 12. 16. Sørslev. 1. del jura 48, Danmarks Statistik 46–. Litt. arb.: Skolekomedier: Gysler og Gys, Tante Trine fra Texas. Medl. bestyrelsen Fortunbyens Skakklub og Danmarks statistiske personaleforening. Kollerupparken 34, 2660 Brøndby Strand.

S. 295. *Jensen, Helge Ove* (navnefor. Jørrald), amtsvejsinspektør, f. 26. 10. 26 Over Jerstal (F: trafikkontrol. Thorvald J. og Andrea Kathrine Hansen) g. 4. 12. 48 Aab. m. Elna L. Bundgaard, f. 14. 8. 26 (S. 291). Cand. polyt. (bygning) 51, Kampsax $\frac{1}{2}$ 51, soldat 51–52, Kampsax 52, Roskilde amtsvejsinsp. 53–55, Luxol $\frac{1}{2}$, Herning 55–57, Sønderborg amtsvejsinsp. 57–63, amtsvejsinspektør Vejle amt 63–. Siriusvej 4, 7100 Vejle.

S. 296. *Køhler, Alfred Verner*, tandlæge, f. 10. 12. 26 Aab. (F: kranfører K. Aab.). H. A. Krügersvej 6, Sønderborg.

S. 297. *Løwenstein, Svend Aage*, fuldmægtig, f. 12. 10. 26 Aabenraa (F: installatør Christian N. L. og Ella Irma Christensen) g. 54 Silkeborg m. Grethe Løwenstein, f. 12. 3. 32 Odense. Højere handelsskole, lært P. F. Cleemann, Aab. 45–49, rederiass. J. Lauritzen, Kbh. 49–53, Dansk Esso $\frac{1}{2}$, Kbh. ass., overass., fuldmægtig 53–. Fiskeparken 19, Svogerslev, 4000 Roskilde.

S. 298. *Olesen, Ole Erik*, tømmerhandler, f. 24. 2. 27 Aabenraa (F: redaktør Axel Ludolf O. og Ingeborg Rosa Jensen) g. 6. 6. 53 Sorø m. kontorass. Kirsten Birgitte Prip, f. 22. 2. 27 Sorø. Skovfogedeksamen, statsaut. ejendomsregler 54, ansat v. skov- og jagtvæsen, skovfoged og godsforvalter Æbelø 55, selvstændig tømmerhandler 58. Højbjerg, 5491 Blommenslyst.

S. 299. *Petersen, Eggert*, direktør, f. 26. 5. 27 Bovrup (F: købmand Hans Chr. P. og Marie Eggertsen) g. 1. 4. 59 m. pressefotograf Marianne Woldbye, f. 11. 4. 23 Kbh. Søofficersudd., cand. psych, dr. phil., søløjtnant 49, kaptajnløjtn. 54, orlogskaptajn 61,

cand. psych. 55, dr. phil. 67, universitets-
lektor 66, direktør Landsfor. f. mentalhyg.
61, generalsekretær sst. og direktør mental-
hyg. forskningsinstitut 65. Litt. arb.: Mag-
tens begrænsning 59, Sanktioner og trivsel 67
(disputats), Trivsel på arbejdspladsen I & II,
68, Individet og systemet 69, FN-forsvaret,
alternativ til NATO 69.
Classensgade 36, Kbh. Ø.

S. 300. *Ries, Sven*, prokurist, f. 27. 10. 26
Aabenraa (F: købmand Hans Eskild Søren
R. og Anna Jacobine Boysen) g. 23. 7. 60 m.
Hanne Nielsen, f. 12. 10. 37 Viby. Højere
handelseksamen, Niels Brock.
Lindbjerg 20, 6200 Aabenraa.

S. 301. *Tofft, Lorenz*, landsretssagfører, f.
23. 8. 26 Aabenraa (F: overdyrlæge Otto
Jesper T. og Helga Christine Hanssen). Stu-
dentereksamen afviklet på Herlufsholm. Gift
27. 8. 57 Aab. m. Ilse Kragh, f. 27. 8. 37 Aab.
Cand. jur. 50, fuldmægtig 50–54, lrs. 54,
selvstændig i Aab. 54, bestyrelsesposter i for-
skellige erhvervsdrivende selskaber, bl. andet
Aab. Automobilselskab A/S, repræsentantsk.
Den Nordsl. Folkebank A/S, byrådsmedlem
70—.
Hostrupskov, 6200 Aabenraa.

Realister

R. 589. *Andresen, Tove Smith*, assistent, f. 31.
5. 28 Aabenraa (F: kontorassistent Heinrich
August A. og Anna Katarina Smith), g. 23. 10.
50 Aabenraa m. handelsmedhjælper Rudolf
Niels Chr. Brink, f. 2. 7. 27 Aabenraa (afg. v.
døden 5. 7. 70).
Tøndervej 113, 6200 Aabenraa.

*R. 590. *Boldt, Käthe*, f. 11. 2. 29 (F: faktor
B., Aabenraa).

*R. 591. *Elneff, Ruth Christensen*, f. 26. 10.
28 (F: maskinassistent E., Aabenraa).

*R. 592. *Eriksen, Ella*, f. 4. 2. 28 (F: maskin-
mester E., Aabenraa).

*R. 593. *Frost, Else*, f. 5. 7. 28 (F: værkfører
F., Aabenraa).

R. 594. *Hansen, Ruth*, husmoder, f. 21. 2. 28
Mjolden, pr. Døstrup (F: førstelærer Jens H.
og Herla Møller), g. 1. 8. 53 Aabenraa m. pro-
kurist Peter Heydenreich, f. 7. 6. 28 Aabenraa
(R. 596). Bankuddannet, korrespondenteks.,
Den danske købmandsskole, London, ansat
London, ØK, DAT, Glostrup.
Flemager 17, 2600 Glostrup.

*R. 595. *Hemrich, Haakon*, f. 4. 6. 28 (F: afd.
kranfører H., Aabenraa).

R. 596. *Heydenreich, Carl Peter*, prokurist, f.
7. 6. 28 Aabenraa (F: overassistent Henrik H.
og Elisabeth Nilsson), g. 1. 8. 53 Aabenraa m.
korrespondent Ruth Hansen, f. 21. 2. 28 Dø-
strup (R. 594). Tekniska Skogs- og Sågverksko-
lan, Sverige, lært Cimbria A/S, Aabenraa, sol-
dat, Skole i Sverige, forvalter København, selv-
stændig Solrød Str., repræsentant Nakskov,
disponent I. Theilgård A/S, Glostrup, pro-
kurist og salgschef smst.
Gildemester 2. Sct. Georgsgilde, Glostrup.
Flemager 17, Glostrup.

*R. 597. *Madsen, Gunnar*, f. 10. 7. 28 (F: afd.
kordegn M., Aabenraa).

*R. 598. *Pedersen, Palle*, f. 16. 12. 27 (F: tra-
fikassistent P., Rødekro).

*R. 599. *Petersen, Else*, f. 19. 5. 28 (F: over-
assistent P., Aabenraa).

R. 600. *Petersen, Gerda Marga*, lærerinde, f.
27. 3. 29 Bovrup (F: gdr. Jes P. og Sofie Marie
Lorenzen), g. 29. 6. 57 Varnæs m. lærer F. J. J.
Jøhnik, f. 23. 10. 26 Aabenraa. Lærereksamen
Haderslev 57.
Lindbjerg 32, 6200 Aabenraa.

R. 601. *Riis-Antonsen, Kaj*, konsulent, f. 8. 11.
28 Aabenraa (F: snedkermester R-A, Aaben-
raa), g. m. Jane Nissen.
Lærbæksvej 17, Risskov.

*R. 602. *Rosquist, Inger-Margrethe*, f. 15. 10.
27 (F: mejeribestyrer R., Varnæs).

*R. 603. *Schmidt, Annedore*, f. 26. 1. 28 (F:
gdr. S., Vrangkær).

*R. 604. *Strandbygaard, Ella*, f. 13. 9. 28 (F:
afd. lærer S., Hovslund).

R. 605. *Arne-Hansen, Birte*, indretningsarki-
tekt, f. 13. 9. 28 Kalundborg (F: afdelingschef
Hans Carl Chr. Arne-H. og Jonna Thygesen),
g. 4. 2. 50 Aabenraa m. ejendomsmægler Thø-
ger Dissing, f. 17. 10. 25 Vejstrup. (sep. 70).
Eks. fra Interieur Arkitektskolen, København.
Rude Vang 39, 2840 Holte.

*R. 606. *Dall, Laura*, f. 17. 12. 27 (F: fisker
D., Aabenraa).

R. 607. *Ejlersen, Helga Margrethe*, husmoder,
f. 14. 8. 28 Slesvig (F: urmager Johannes E.
og Marie Jasmund), g. 16. 7. 55 Aab. m. jagt-

assistent Holger Holm, f. 14. 10. 32 Aaker, Bornholm. Kontoruddannet. Ørslevvej, 6281 Helleved.

R. 608. *Eriksen, Alfred*, ingeniør, f. 23. 1. 28 Klipleve (F: vognmand Thomas E. og Botilla Erichsen), g. 10. 5. 52 Ensted m. Else Margarete Rothmeier, f. 6. 12. 27 Aabenraa. Maskinarb. 49, soldat 50, ingeniør (maskin, Odense) 54, Sdrj. Højspændingsværk. tegnestue 54, montageleder 63, driftsleder 69-. Hostrupskov, 6200 Aabenraa.

*R. 609. *Gabel, Niels Jørgen*, f. 27. 12. 28 (F: amtsstuefuldmægtig G., Aabenraa).

*R. 610. *Hansen, Poul*, f. 14. 3. 28 (F: formand H., Hostrupskov). Bankdirektør i Tønder.

*R. 611. *Jensen, Olaf Tage Gregert*, f. 2. 9. 26 (F: bygmester J., Aabenraa).

R. 612. *Jensen, Ejnar*, prokurist, f. 7. 7. 28 Rødekro (F: handelsmand Jørgen J. og Elfrida J.), g. 65 Brøndbyerne m. Ibbe. Hasselvej 11, 2600 Glostrup.

R. 613. *Jacobsen, Anne Marie*, husmoder, f. 12. 5. 28 Aabenraa (F: direktør Jens J. og Louise Christensen), g. 50 m. skibsmægler, konsul Harald Peter Cleemann, f. 6. 12. 18 Aabenraa (R. 274). Amtsstueeks. Fjordgården, Flensborgvej 34, 6200 Aabenraa.

*R. 614. *Jessen, Peter-Thorstein*, f. 28. 2. 28 (F: disponent J., Aabenraa).

*R. 615. *Løwenstein, Harry*, f. 5. 12. 28 (F: installatør L., Aabenraa).

R. 616. *Madsen, Merete Herforth*, husmoder, f. 7. 4. 28 Rise (F: statsskovfoged Rasmus Peter M. og Hilda Jeroma Jacobsen), g. 26. 9. 53 Aabenraa m. eksportchef Knud Erich Nielsen, f. 1. 8. 31 København. Kontoruddannet, medl. af ungdomsnævnet. Hans Åbelsvej 4, 9300 Sæby.

*R. 617. *Melkersen, Willy Jørgensen*, f. 11. 2. 1929 (F: landpostbud M., Aabenraa).

R. 618. *Nissen, Hans Christian*, trafikkontrollør, f. 7. 4. 28 Rødekro (F: købmand Christian Hansen N. og Jesine Chatrine Branderup), g. 21. 8. 65 Strynø m. fotograf Margit Jørgensen, f. 18. 4. 45 Strynø. Elev Rise kommune 45-47, elev DSB 47-52, trafikass. smst. 52-53, overass. 63-68, trafikkontrollør 68-. Rosenørnsallé 39², 1970 København V.

R. 619. *Nissen, Luise Margarethe*, husmoder, f. 7. 10. 28 Aabenraa (F: arbejdsmand Peter N. og Doris Marie Toft), g. 3. 6. 50 m. underdirektør Folmer Acton Hansen, f. 30. 12. 24 Padborg. Pilevej 30, 6330 Padborg.

*R. 620. *Oechsler, Lise Lotte*, f. 12. 12. 28 (F: slagtersvend O., Aabenraa).

*R. 621. *Petersen, Ulla Jacob*, f. 18. 6. 28 (F: bibliotekar J. P., Aabenraa).

*R. 622. *Poulsen, Petra Marie*, f. 9. 4. 28 (F: bygmester P., Aabenraa), g. Hedeman, Oslo.

*R. 623. *Tofft, Kaj*, f. 10. 6. 28 (F: købmand T., Aabenraa).

R. 624. *Rode, Lis*, husmoder, f. 8. 5. 28 Aabenraa (F: guldsmed Chr. R. og Gerda Krarup), g. 53 Aabenraa m. læge Svend Tang, f. 20. 10. 28 Aabenraa (S. 340). Udd. indretningsarkitekt 1951. Ramsherred 29, 6200 Aabenraa.

*R. 625. *Ross, Inge*, f. 7. 5. 28 (F: bankbogholder R., Aabenraa).

R. 626. *Sørensen, Ib*, førstelærer, f. 23. 11. 26 Hostrupskov (F: førstelærer Anton S. og Kirstine Jensen), g. 21. 7. 50 Hjerm m. lærerinde Anna Margrethe Grue-Sørensen, f. 9. 5. 27 Ringkøbing. Lærereksamen, Haderslev 50. 6384 Avnbøl.

M. 626a. *Nederby, Karen Munk*, husmoder, f. 2. 4. 29 Skive (F: lærer Holger Zilsdorff N. og Signe Munk Nielsen), g. 29. 10. 55 Hjordkær m. gdr. Jørgen Rossen Nissen, f. 25. 11. 25 Søderup. Sygeplejerske. Søderup, pr. Hjordkær.

ÅRGANG 1946:

Studenter n. s.

*S. 302. *Dich, Aase*, f. 8. 10. 27 (F: redaktør D., Haderslev).

*S. 303. *Hansen, Inger Roland*, lærerinde, f. 2. 1. 26 (F: skoleinspektør H., Løjt Kirkeby) g. Therkelsen (enke), ansat v. Nygadeskolen, Aabenraa. Haderslevvej 105, 6200 Aabenraa.

S. 304. *Jacobsen, Ingeborg*, husmoder, f. 24. 2. 28 Tinglev (F: dr. med. Mathias H. J. og Annelise Lange) g. 19. 6. 52 Aab. m. kommandørkapt. I. H. Møller, f. 6. 2. 25 Nakskov. 3-sproglig korrespondent fra Handelshøjskolen, Kbh., eensproglig i spansk sst. Askaasen 22, Nesbru, Norge.

S. 305. *Nicolajsen, Gertrud*, bogholderske, f. 26. 4. 27 Aabenraa (F: overvægter Hans Chr.

N. og Frieda Jepsen). Bogholderiuddannet, ansat I. P. Top og C. Andresen $\frac{1}{2}$ s, Aab. Kystvej 14, 6200 Aabenraa.

*S. 306. *Nielsen, Erik*, f. 22. 11. 27 (F: stationsleder E. V. N. Aab.). Militærkarriere.

S. 307. *Petersen, Peter*, overlærer, f. 14. 12. 27 Hejsager (F: arbejdsmand Hans Peter Thaysen P. og Ellen Christine Christensen) g. 4. 1. 53 Starup m. overlærer Kirsten Rostgård Ewald, f. 11. 12. 29 Vandling. Læreruddannelse.

Jens Thuesensvej 18, Taulov.

Studenter mat. nat.

*S. 308. *Agertoft, Gunnar*, f. 18. 5. 27 (F: gdr. Svend A. Varnæs).

S. 309. *Anker, Rigmor*, fuldmægtig, f. 28. 4. 28 Østerløgum (F: lærer Sigurd Hansen A. og Christine Graversgård) g. 11. 6. 50 Aab. m. brolægger Bendt Frederiksen, f. 10. 6. 27, Kbh. Engelsk-tysk korrespondent, advokatsekrt. v. Kammeradvokaten, fuldmægtig i danske forsikringsselskabers forhandlingsorganisation, forældrerepr. ved Tinderhøj skole. Fortvej 141, Rødovre.

*S. 310. *Christmann, Mathilde*, provisor, f. 22. 7. 27 (F: gdr. C. Barsø).

S. 311. *Fabricius, Christine Frederikke*, cand. pharm., f. 22. 3. 28 Aabenraa (F: repræsentant Frederik Oscar Emil F. og Marie Helene F.) cand. pharm. 52, ansat apotek 52–63, lærer laborantskolen, teknisk skole Aab. 63–. Petersborg 5, 6200 Aabenraa.

*S. 312. *Hansen, Christian*, civilingeniør, f. 7. 3. 26 (F: gdr. H. Bedsted Lø).

S. 313. *Jørgensen, Kai Reiner*, reservelæge, f. 4. 9. 27 Felsted (F: tømremester Marius J. og Minna Dall) g. 19. 2. 54 Ensted m. Birte Hansen, f. 12. 4. 30 Sdr. Hostrup. Lægevidenskabelig embedseksamen, Kbh. 54, speciallæge intern med. med suspecitet stofskiftesygdomme 69. Litt. arb.: vidensk. arb. spec. vedr. insulinets immunologiske forhold, samt vedr. måling af insulin i blodet. Merløsevej 59, Brønshøj.

S. 314. *Kjær, Arne*, overlærer, f. 7. 8. 27 Felsted (F: førstelærer Niels P. K. og Anna Cathrina K.), g. 15. 10. 55 Dybbøl m. sygepl. Inger L. Thomsen, f. 17. 2. 28 Spandet. Lærereks. Tønder 49, lærer Vedsted, Hjerting, overl. Digeskolen, Højer, og ved Fourfeldtskolen, Esbjerg. Egealle 19, Sædding, Esbjerg.

*S. 315. *Klänning, Ulrik*, f. 11. 3. 28 (F: ingeniør Axel Fr. K. og Ulla Kaysen).

*S. 316. *Lorenzen, Ingrid*, f. 26. 5. 27 (F: landsretssagfører Aage Martin L. og Karny Emmy Andrea Richardt) g. Jensen. Søllerød park 1 nr. 10, 2840 Holte.

S. 317. *Maltbæk, Jens Helge*, kontorchef, f. 17. 7. 26 Haderslev (F: lektor Jens Sørensen M. og Astrid Ingeborg Thyssen) g. 51 Aab. m. Agnete Rossen, tandlæge, f. 26. 5. 27 Ensted (S. 319). Jur. embedseksamen 52, soldat, fuldmægtig Kbh. 53–55, Gentofte kommunes økon. forv. sekrt. 55, fuldmægtig 60, ckspeditionssekrt. 64, kontorchef 69. Best. f. juristforb. afd. for Kbh.s omegnskom. Birgitsvej 2, Bagsværd.

*S. 318. *Rodholm, Knud*, f. 24. 2. 28 (F: pastor R. Varnæs).

S. 319. *Rossen, Agnete, tandlæge*, f. 26. 5. 26 Ensted (F: skovrider Vagn R. og Laura Petra Karoline Madsen) g. 14. 7. 51 Aab. m. kontorchef Jens Helge Maltbæk, f. 17. 7. 26 Haderslev (S. 317). Birgitsvej 2, Bagsværd.

Realister

R. 627. *Brundstrup, Esther*, husmoder, f. 8. 9. 28 Aabenraa (F: direktør Oswald S. og Anne Marie Hansen), g. 26. 6. 49 Løgumkloster m. rektor Georg Buchreit, f. 5. 10. 05 Århus. 1-årig handelseksamen Århus, hush. skole Kolding 48-49. Kasserer Aabenraa Statsskoles Samfund. Aabenraa Statsskole, Forstallé 16, 6200 Aabenraa.

*R. 628. *Clement, Gerhard*, f. 19. 7. 29 (F: gartner C., Aabenraa).

R. 629. *Henriksen, Ib*, disponent, f. 7. 4. 29 Oslo, Norge (F: kapelmester Holger H. og Jenny Hagtvedt).

R. 630. *Høyberg-Larsen, Emmy*, indretningsarkitekt, f. 7. 6. 28 Aabenraa (F: snedkermeister Niels H-L. og Johanne Marie Busch), g. 6. 7. 51 Aabenraa m. arkitekt Erik Rasmussen, f. 7. 6. 27 Gløstrup. Eks. fra skolen for boligindretning 49. Mellemtoftevej 34, 2600 Glostrup.

R. 631. *Jessen, Anne*, husmoder, f. 22. 11. 29 Rødekro (F: telefonmontør Nicolaj Petersen J. og Dortha Marie Gubi), g. 26. 12. 53 Rise m. slagtermester Hans Adolf Johansen, f. 21. 8. 28 Århus. Søndergade 9, 6200 Aabenraa.

*R. 632. *Jørgensen, Grethe*, f. 20. 12. 28 (F: murer J., Aabenraa).

- *R. 633. *Knudsen, Børge*, f. 23. 12. 29 (F: slagteriarbejder K., Aabenraa).
- *R. 634. *Mannerup, Niels Axel*, f. 20. 9. 29 (F: kontorist M., Aabenraa).
- R. 635. *Nielsen, Esskild Spurre*, bankass. f. 13. 8. 27. København F. (F: forsikringsinspektør Carl Einar N. og Magda Esskildsen), g. 1. 11. 52 Aabenraa m. defektrice Agnete Drøgemøller, f. 29. 8. 28. Aabenraa (S. 333). Teoretisk bankeksamen, kursus i spansk, studieophold på værftskontor Irland. Form. for danske bankfunktionærers Landsforening, sdrj. kreds, gildeskansler i 1. Sct. Georgs gilde Aabenraa 63-66, gildemester sm. gilde 67-. Tøndervej 143, 6200 Aabenraa.
- *R. 636. *Petersen, Bodil*, f. 7. 6. 29 (F: fotograf P., Aabenraa).
- R. 637. *Petersen, Ellen Margrethe*, børnehavelærerinde, f. 9. 2. 29 Aabenraa (F: forretningsfører Peter Andersen P. og Magdalene Petrea Ulricke Eriksen), g. 26. 12. 51 m. værkfører Hans Peter Hansen Bötcher, f. 4. 3. 28 Bov. Barnepleje, børnehavelærerinde, tropsmedlem. Clarasvej 5, Glostrup.
- *R. 638. *Petersen, Lorenz*, f. 10. 2. 29 (F: barbermester P., Genner).
- R. 639. *Petersen, Peter*, leder af undervisningscenter, f. 31. 10. 28 Aabenraa (F: sadelmager-svend Peter Bonnick P. og Anna Margrethe Neve), g. 51 Aabenraa m. Kirsten Inkeri Larsen, f. 15. 6. 33 København. Udl. smedesvend, lærer, medlem af Aabenraa byråd 66-. Farversmøllevvej 115, 6200 Aabenraa.
- *R. 640. *Ravn, Holger*, f. 20. 3. 29 (F: afd. sognepræst R., Øster Løgum).
- R. 641. *Schlüter, Ruth*, husmoder, f. 17. 8. 29 Aabenraa (F: sparekassebogholder Hans Arthur S. og Anna Marie Jürgensen), g. 17. 11. 51 Aabenraa m. cand. polyt. Chr. Georg Warming, f. 23. 11. 18 Flensborg. Torvet 8, 6300 Gråsten.
- *R. 642. *Bundgaard, Poul Lissau*, f. 11. 1. 30 (F: direktør B., Aabenraa).
- *R. *Callesen, Johan*, f. 11. 3. 30 (F: gdr. C., Aarslev).
- *R. 644. *Clausen, Bodil*, f. 3. 12. 29 (F: møller C., Aarslev), g. m. S. 223.
- R. 645. *Fabricius, Søren Peder*, salgsdirektør, f. 20. 2. 29 Tønder (F: forretningsfører Magnus F. og Anna Marie F.), g. 11. 2. 54 Hørsholm m. Gustaf, f. 1. 6. 30 Brundby, Samsø. Udl. boghandler 50, England 52-53, (den danske handelsskole), immigreret USA 54-60, København 60-64, Koh i Noor, Odder 64-. Div. 1. Lions International. Lindevej 3, 8300 Odder.
- R. 646. *Hansen, Erling Stavnshøj*, direktør, f. 13. 6. 29 Aabenraa (F: direktør Kristen H. og Astrid Margrethe Hanssen), g. 5. 3. 55 m. Else Margrethe Hansen, f. 3. 10. 31 Nyborg. Niels Brock, højere handelseksamen. Tækerløkke 34, 6200 Aabenraa.
- *R. 647. *Hansen, Hans Christian*, f. 6. 4. 28 (F: afd. grosserer H., Aabenraa).
- *R. 648. *Hansen, Metha*, f. 7. 5. 29 (F: landmand H., Kassø).
- R. 649. *Hansen, Uwe Holmgreen*, salgschef, f. 29. 5. 29 Aabenraa (F: købmand Carl Frederik H. og Doris Petersen), g. 29. 3. 56 Aabenraa m. Irene Catarine Jørgensen, f. 2. 7. 30 Aabenraa (R. 679.) Udl. textil. Kystvej 30^o, 6200 Aabenraa.
- *R. 650. *Hansen, Verner*, f. 11. 9. 29 (F: postbud H., Hellevad).
- R. 651. *Holm, Bergliot*, husmoder, f. 25. 8. 29 Aabenraa (F: fabrikant Svend Christen H. og Henny Marie Sørensen), g. 16. 10. 54 m. bandagist Knud Oskar Ny-Nielsen, f. 16. 2. 22 København. Lægeaut. fysioterapeut, boghandlermedhjælper Aabenraa, laborant Skanderborg, husassistent Schweiz, receptions-dame »Hotel Søgårdhus«, ansat Kuranstalten Hald, Ortopædisk hosp. Århus, Landshospitalet i Sønderborg, sekrt. København, Odense amts Sygehus, privatpraksis Aabenraa. Formand parcelejerforening. Surkær 4, 6200 Aabenraa.
- *R. 652. *Møller, Gerda*, f. 1. 1. 28 (F: landmand M., Muspøt).
- *R. 653. *Nielsen, Christa*, f. 25. 2. 29 (F: afd. skibsfører N., Dyrhave).
- R. 654. *Nielsen, Edith Marie*, børnehaveleder, f. 5. 5. 29 Aabenraa (F: møller Niels Brodersen N. og Anna Maria Clausen), g. 12. 9. 53 København m. fritidshjemsleder Eivind Frode Toft, f. 26. 6. 26 Gudum. Barneplejeudd., børnehavepædagog, ungdomsklubudd. 46-50, ansat Aabenraa 50-52, Københavns kommune 52-61, leder 61-. Klubarbejde, undervisning på den sociale skole, sekrt. Forening f. Børne- og

Ungdomspædagoger, medl. af udv. Børne- og Ungdomsforsorgens personaleforbund. Ramsøllille, pr. Havdrup.

*R. 655. *Petersen, Inga*, f. 16. 3. 29 (F: købmand P., Aabenraa).

*R. 656. *Schmidt, Ruth*, f. 4. 5. 29 (F: chauffør S., Aabenraa), g. m. overlærer Philippsen, Aabenraa.

*R. 657. *Sødborg, Lis*, f. 30. 11. 28 (F: grosserer D. S., Aabenraa).

*R. 658. *Thomsen, Erna*, f. 30. 6. 29 (F: arbejdsmand T., Korsbo).

*R. 659. *Tofft, Karen*, f. 10. 10. 29 (F: overdyrlæge T., Aabenraa).

*R. 660. *Asmussen, Herbert*, f. 28. 5. 30 (F: forretningsfører A., Aabenraa). Jvf. S. 372.

*R. 661. *Elholm, Marilene*, f. 12. 12. 29 (F: fhv. skolekonsulent E., Aabenraa).

*R. 662. *Hansen, Hans Munk*, f. 6. 10. 29 (F: købmand H., Bækken).

*R. 663. *Jespersen, Emil*, f. 6. 8. 29 (F: landmand J., Dyrhøj).

*R. 664. *Jürgensen, Gertrud*, f. 19. 9. 29 (M: lærerinde J., Aabenraa).

*R. 665. *Knudsen, Carla*, f. 14. 7. 29 (F: chauffør K., Aabenraa).

*R. 666. *Knudsen, Herman*, f. 12. 4. 30 (F: købmand K., Aabenraa) jvf. S. 366.

*R. 667. *Lorenzen, Inge*, f. 6. 1. 29 (F: bogholder L., Aabenraa).

*R. 668. *Mailund, Erika*, f. 12. 11. 31 (F: direktør M., Aabenraa) jvf. S. 368.

*R. 669. *Negendahl, Gerda*, f. 25. 7. 29 (F: lærer N., Hovslund).

*R. 670. *Nissen, Sigrid*, f. 31. 8. 29 (F: pastor N., Tinglev).

ARGANG 1947:

Studenter n. s.

S. 320. *Callesen, Johanne Ingeborg*, sygepl., f. 7. 8. 29 Løgumkloster (F: bibliotekar Peter Andersen C. og Ingeborg Maria Gerhilde May) g. 12. 2. 54 Kbh. m. lektor Hans Jørgen Koch, f. 5. 11. 26 Ll. Nustrup. Sygeplejerskeudd. Risvang Alle 67, Århus N.

S. 321. *Hansen, Martin*, lærer, f. 30. 11. 27 Rangstrup (F: gdr. Hans Thomas H. og Christine Jensen). Lærereksamen Tønder 54, lærer Hedensted 54–60, Hellebjerg Idrætsungdomsskole, Juelsminde 60–, medl. ungdomsnævnet As-Klakring kom. 62–66. Hellebjerg Idrætsungdomsskole, 7130 Juelsminde.

S. 322. *Jessen, Lise*, laborant, f. 17. 4. 27 Kbh. (F: skovrider Poul Palle J. og Dagmar J.) g. 24. 12. 55 m. Chr. Jacobsen, f. 23. 5. 27 Aab. (fraskilt). Udd. v. forsk. hospitaler i Dnm. Denver USA 55, nu Texas. Irving, Texas, USA.

*S. 323. *Kristiansen, Per*, f. 22. 7. 28 (F: lærer K., Tinglev).

*S. 324. *Kröger, Gerda*, f. 27. 6. 27 (F: lærer K., Aab.).

S. 325. *Melchertsen, Hans*, advokat, f. 15. 1. 28 Aabenraa (F: fuldmægtig Anders Jensen M. og Katie Margrethe Beck) g. 12. 9. 58 Vejen m. Christa Krabbe Nielsen, f. 3. 9. 37 Vejen. Jur. embedseksamen 54, bestalling 57, selvstændig forretning 58, Aab. Ærholm 16, 6200 Aabenraa.

S. 326. *Paulsen, Ingvard Christian Christensen*, major, f. 3. 11. 27 Bevtoft (F: arbejdsmand Alfred Christensen P. og Marie Cathrine Sandersen) g. 53 Aab. m. Wiebke Anna Catharina Dehn, f. 10. 10. 27 Ravsted (S. 332). Afgangseks. Hærens off.skole 56, løjtnant 56, kaptajn 62, major 66. Formand Harte-Bramdruphallen, tropsrådsasserer. Nytoft 18, 6030 Bramdrupdam.

S. 327. *Plum, Eskild Munk*, landsretssagfører, f. 29. 5. 24 Egen (F: gdr. Carl Ejnar P. og Astrid Sørensen) g. 2. 7. 55 Kbh. m. Birgit Lindgreen Jørgensen, f. 16. 10. 30 Kbh. Jur. kandidat 53, bestalling 56, lrs.-best. 59, selvst. Sønderborg 59. Gustav Johansensvej 4, Sønderborg.

*S. 328. *Rasmussen, Ernst August*, dyrlæge, f. 29. 1. 28 Aabenraa (F: bogholder R., Aabenraa). 6230 Rødekro.

S. 329. *Steg, Marie*, læge, f. 30. 9. 28 Bovrup (F: gdr. Christian Jepsen S. og Marie Böllner) g. 66 Kinshasa, Congo m. Stanislaw Jan Kasina, læge, f. 17. 9. 13 Nowy Sacz, Pol. Lægevidenskabelig embedseksamen, Århus 57, spec. gynæk. og obstetrik 65. Centrallasarettet, Borås, Sverige.

Studenter mat. nat.

S. 330. *Brix, Chr.*, assistent, t. 17. 6. 29/Kbh. (F: politimester Ernst Victor Helvetius B. og Johanne Marie Ernestine Wiehe). Juul Steens Alle 8, 2900 Hellerup.

S. 331. *Buch, Helga*, provisor, f. 31. 7. 28 Tumbøl (F: lærer Andreas B. og Agnes Hansen) g. 5. 6. 54 Felsted m. provisor Aksel Fugl, f. 7. 9. 28 Vejen. Cand. pharm. Parkvej 61, 6100 Haderslev.

S. 332. *Dehn, Wiebke Anna Catharina*, husmoder, f. 10. 10. 27 Ravsted (F: skoleinspektør Mathias Peter D. og Maria Catharina Schmidt) g. 25. 7. 53 Aab. m. major Ingv. Chr. Christensen Paulsen, f. 3. 11. 27 Bevtoft (S. 326). Forprøve i musik. Nytoft 18, Bramdrupdam.

S. 333. *Drøgemøller, Agnete*, defektrice, f. 29. 8. 28 Aabenraa (F: maskinmester Louis D. og Alfrida Marie Nielsen) g. 1. 11. 52 Aab. m. bankass. Esskild Spurre Nielsen, f. 13. 8. 27 Frederiksberg. Udd. defektrice, fagkursus. Tøndervej 1432, 6200 Aabenraa.

S. 334. *Festersen, Eva*, læge, f. 23. 9. 28 Aabenraa (F: bankkasserer Andreas F. og Magna Kjærulff) g. 61 Aab. m. læge Jørg. Pless, f. 13. 4. 34 Kbh. Lægevidenskabelig embedseksamen, speciallæge i røntgendiagnostik. Jægersborgalle 59, Charlottenlund.

*S. 335. *Gjelstrup, Frode*, sagfører, f. 5. 5. 28 Aabenraa (F: direktør Jens G. og Cecilie Margrethe Iversen).

S. 336. *Hansen, Hans Rasmus*, stud. mag., f. 16. 2. 28 Løjt Kirkeby (F: sognepræst Hans Jacob H. og Anne Christine Møller). Lærereksamen. Skovvangsvej 156, Århus N.

S. 337. *Jessen, Nis Christen*, advokatfuldm., f. 6. 3. 27 Rise (F: gæstgiver Jes Chr. J. og Thora Margrethe Birkjær) g. 54 Adsbøl m. Enna Rapke, f. 18. 6. 27 Adsbøl. Cand. jur., medl. Felsted sogneråd. Østergade, Felsted.

S. 338. *Kruhl, Lis*, husmoder, f. 28. 6. 28 Horsens (F: grosserer Niels K. og Agnes Gudrun Larsen) g. 51 Aab. m. grosserer Carl Peter Bjerring, f. 16. 11. 26 Aab. Løgumklostervej 18, 6200 Aabenraa.

*S. 339. *Popp, Ludvig*, f. 17. 3. 29 (F: arb. P., Felsted mk.).

S. 340. *Tang, Svend*, læge, f. 20. 10. 28 Aab. (F: amtsvejassistent Adolf Chr. Martin H. T. og Hedvig Marie Hansen) g. 53 Aab. m. indretningsarkitekt Lis Rode, f. 8. 5. 28 Aab. (R. 624). Lægeeksamen 56, hospitalslæge 56-60, selvst. praksis Langesø 61-64, Aabenraa 64-. Ramsherred 29, 6200 Aabenraa.

S. 341. *Ølgaard, Poul Lebeck*, civilingeniør,

f. 2. 9. 28 Aabenraa (F: sparekassedirektør Axel Ø. og Anna Lebeck) g. 20. 6. 59 Høllerup m. dommerfuldmægtig Anne-Lise Thal Jantzen, f. 19. 7. 36 Odense. Cand. polyt. (elektrø) 53, CF 53-55, Haldor Topsøe, Høllerup 55-56, Atomenergikommissionen, Risø 56-, lektor Danmarks tekniske Højskole 64-68, kst. professor sst. 68-. Litt. arb.: artikler, rapporter og noter indenfor atomenergiområdet. Medlem af regeringens nedrustningsudvalg. Strandparken 9, Himmelev, 4000 Roskilde.

Realister

*R. 671. *Andresen, Annelise*, f. 11. 6. 30 (F: direktør A.).

R. 672. *Brundstrup, Kai Aage*, f. 1. 5. 30 (F: dir. Osv. Sørensen og Anne Marie Hansen). Forældrene oprettede for hans livsforsikring et legat ved skolen. Afgået ved døden ved et ulykkestilfælde 22. 9. 1947.

R. 673. *Ebbesen, Asta*, overassistent, f. 10. 10. 30 Aabenraa (F: kunstmaler Johs. P. Ebbesen og Meta Rossen), g. 15. 5. 53 Uge m. assistent Jørgen Møller, f. 21. 4. 31 Favsbøl, pr. Bolderslev. Udd. amtskontoret i Aabenraa, overfl. til Tønder, sekrt. f. amtmanden, storamtet i Aabenraa 70-. Farverhus, 6200 Aabenraa.

*R. 674. *Elberg, Kaj*, f. 10. 11. 30 (F: afd. skibsfører E., Aabenraa).

R. 675. *Feddersen, Fedder*, sygekassekasserer, f. 14. 4. 30 Mjøl (F: arbejdsm. Mathias F. og Magdalene Schlott), g. 20. 11. 54 Klipleve m. Kristine Matzen, f. 7. 11. 32. Handelsmedhj. 51, bogholder 53-59, sygekassekasserer og forretningsf. 59-. Skolegade, 6381 Klipleve.

*R. 676. *Hansen, Astrid*, f. 1. 3. 31 (F: mælkekusk H., Aabenraa).

*R. 677. *Heydenreich, Karen*, f. 11. 5. 30 (F: kontorfuldmægtig H., Aabenraa).

R. 678. *Jessen, Asger*, assistent, f. 19. 12. 30 Birkerød (F: statsskovrider Poul Palle J. og Dagmar Nielsen), g. 9. 7. 55 Gentofte m. Birgit Florin, f. 5. 1. 35 København. Udlært Cimbria Aabenraa 50, trælastforvalter Horsens 63, arbejdsformidlingen Århus 65-. Best. Århus Yachtklub, højere handelseksamen 54. Hvenevej 5, 8240 Risskov.

- *R. 679. *Jørgensen, Irene*, f. 2. 7. 30 (F: bogholder J., Aabenraa), g. 1956 m. R. 649.
- *R. 680. *Krogb, Peder*, f. 24. 3. 29 (F: gdr. K., Varnæs).
- *R. 681. *Larsen, Erik Dan*, f. 22. 7. 30 (F: kaptajn L., Aabenraa).
- *R. 682. *Moldt, Rudolf*, f. 28. 5. 30 (F: repræsentant M., Aabenraa).
- *R. 683. *Møller, Peder*, f. 4. 8. 28 (F: enelærer M., Aarslev).
- *R. 684. *Olesen, Bjørn*, f. 3. 10. 30 (F: formand O., Aabenraa).
- *R. 685. *Olesen, Nancy*, f. 8. 12. 30 (F: snedker O., Aabenraa).
- *R. 686. *Papsø, Ulla*, f. 27. 2. 31 (F: baneingeniør P., Aabenraa).
- *R. 687. *Rasch, Thomas*, f. 6. 4. 30 (F: dr. phil. R., Aabenraa) jvf. S. 386a.
- R. 688. *Ravn, Iver*, forvalter, f. 6. 7. 30 Aabenraa (F: forvalter Georg R. og Anne Elisabeth Bonnichsen), g. 21. 5. 66 Sdr. Bjert m. oldfrueassistent Birgit Nielsen, f. 21. 5. 38 Sdr. Bjert. Lært Ceres A/S i Aabenraa 47–50, assistent smst. 50–51, Det danske Gødningskomp. A/S, kontorassistent 52–55, forvalter 55–. Kasserer i Aabenraa Boldklub 60–. Stentoftvej 7, 6200 Aabenraa.
- *R. 689. *Samuelsen, Viggo*, f. 3. 8. 29 (F: vognmand S., Aabenraa).
- *R. 690. *Søgaard, Anders*, f. 8. 3. 30 (F: forvalter S., Aabenraa).
- *R. 691. *Andersen, Ernst Assenbolt*, f. 9. 4. 30 (F: bogtrykker A., Snedsted).
- *R. 692. *Christensen, Jytte*, f. 11. 2. 30 (F: værkfører C., Aabenraa).
- *R. 693. *Clausen, Lissie*, f. 11. 5. 29 (F: købm. C., Aabenraa).
- *R. 694. *Faaborg, Ellen*, f. 20. 11. 30 (F: købmand F., Aabenraa).
- R. 695. *Frahm, Johan*, købmand, f. 20. 9. 29 Ringsted (F: kriminaloverbetjent Johan Andreas Hang F. og Margot Teen Carlsen), g. 57 m. Gudrun Jensen, f. 14. 1. 23 Brovst. Max Heniusvej 38, Aalborg.
- *R. 696. *Frederiksen, Ruth Ella*, f. 10. 1. 31 (F: afd. skovløber F., Styrtom).
- *R. 697. *Hansen, Birte*, f. 12. 4. 30 (F: gdr. H., Sdr. Hostrup).
- *R. 698. *Hjortlund, Edith*, f. 6. 8. 30 (F: gdr. H., Høgebjerg).
- *R. 699. *Jacobsen, Rita*, f. 13. 8. 30 (F: bankassistent J., Aabenraa).
- *R. 700. *Jessen, Helga*, f. 3. 3. 30 (F: stenhugger J., Aabenraa).
- R. 701. *Johansen, Ellen*, husmoder, f. 5. 2. 30 Aabenraa (F: slagteridirektør Frederik J. og Lilian Edith Dobi Madsen), g. 23. 8. 52 Aabenraa m. bankdirektør Kjeld Knudsen, f. 15. 5. 27 Kalundborg. Mariaforbundet 47–48, elev Andelsbanken København 49–55, C. W. S. bank Manchester 52. Klampenborgvej 20, 2930 Klampenborg.
- *R. 702. *Laurson, Helga Buhl*, f. 26. 12. 29 (F: vognmand L., Skovby).
- *R. 703. *Nielsen, Jørgen*, f. 1. 5. 30 (F: overportør N., Rødekro).
- *R. 704. *Petersen, Gertrud*, f. 25. 2. 30 (F: snedker P., Aabenraa).
- *R. 705. *Schmidt, Kai Aage*, f. 3. 8. 30 (F: afd. gdr. S., Mellerup).
- *R. 706. *Sørensen, Svend Erik*, f. 14. 7. 30 (F: overportør S., Aabenraa). Udvandret til USA.
- *R. 707. *Thomsen, Hans Thomas*, f. 25. 4. 30 (F: telegrafmontør T., Aabenraa).
- *R. 708. *Walsted, Anne Margrethe*, f. 8. 3. 30 (F: gdr. W., Nørballe).
- *M. 708a. *Johansen, Hans Adolf*, f. 21. 8. 28 (F: direktør J., Aabenraa).

ARGANG 1948:

Studenter n. s.

S. 342. *Andresen, Elli Irene Elisabeth*, afdelingsleder, f. 24. 12. 28 Haderslev (F: kontorfuldmægtig Jørgen Knud A. og Anna Do-

rothea Olschewski) g. 23. 11. 57 Aab. m. professor Sven-Aage Jørgensen, f. 22. 7. 29 Herstedvester. Skoleembedseksamen (tysk og engelsk) 58, timelærer Dnm. lærerhøjskole 60, afdelingsleder sst. 63—.
Strandvejen 89, 3070 Snekkersten.

S. 343. *Asmussen, Jes Peter*, professor, f. 2. 11. 28 Aabenraa (F: maskinmester Asmus Heinrich A. og Eline Petersen) g. 14. 10. 55 Kbh. m. lærerinde Ellen Anette Diderichsen, f. 13. 7. 33 Hellerup. Teologisk embedseksamen 54, lærer det kgl. vajsenhus 55—60, universitetsadjunkt 60—66, dr. phil. 65, forskningsstipendiat 66—67, professor 67—. Litt. arb.: 6 bøger og ca. 30 afhandlinger i dsk. og udl. fagskrifter. Medl. repræss. Landsforeningen Forsøgsdyrs Værn, bestyrelsen Studentergården.
Bredgade 77, 1260 København K.

*S. 344. *Cleemann, Ester*, f. 17. 6. 29 Aab. (F: captain P. F. C. og Helene Caroline Petersen).

S. 345. *Hanssen, Merete Bjørn*, journalist MF, f. 24. 11. 29 Aabenraa (F: redaktør Ejnar Bjørn H. og Ellen Marie Rasbech) g. 12. 8. 66 Kbh. m. radiotelegrafist Henning Pedersen, f. 25. 1. 30 Husby, Ringk. Journaliststudd. kursus Journalisthøjskolen, Århus, Vestkysten, Esbjerg og London 48—51, sekrt. Det danske Selskab, Kbh. 51—53, Hejmdal, senere Dannevirke 53—57, Aarhus Stiftstidende, Kbh. 57—58, BT 58—68, Berl. Aftenavis 68—, Folketinget (Venstre, Fredensborgkredsen) 68—, forretningsudv. Krogerup Højskole.
Østerbrogade 115⁵, 2100 København Ø.

S. 346. *Kuhn, Thea*, husmoder, f. 18. 2. 29 Aabenraa (F: prokurist Willy Georg K. og Alma Flohr-Matthiessen) g. 54 Kenya m. farmer Jens Hessel, f. 3. 4. 27 Hørsholm. Højere handelseks., korrespondent (dansk, fransk, tysk, engelsk) Møller & Co., Sdb., ansat statsaut. revisor Kenya, flyvercertificat, licens som hestetræner (vinder af Ladies Cup, Nairobi) leder af fotosafarier.
Thorenga Farm, Kigajo, Kenya.

*S. 347. *Lyck, Lis*, f. 25. 7. 29 (F: lærer L., Sdr. Hostrup).

S. 348. *Unna, Mira*, husmoder, f. 28. 4. 29 Hamburg (F: speciallæge Georg Wilhelm U. og Ingeborg Jacobsen (R. 6) g. 30. 12. 50 Kbh. m. økon. rådg. Otto F. Møller, f. 23. 9. 25 Ringsted. Sygeplejeudd.
Drachenfelsweg 5, D 5486 Oberwinter.

Studenter mat. nat.

S. 349. *Gubi, Martin Hansen*, civilingeniør, f. 3. 11. 28 Bedsted Lø (F: gdr. Iver Sørensen

G. og Birthe Marie Hansen) g. 23. 7. 55 Bedsted Lø m. Ingrid Kjestine Clausen, f. 2. 9. 34 Bedsted Lø.
Drosselvej 3, Kolding.

S. 350. *Iversen, Flemming*, major, f. 27. 6. 28 Blære (F: sognepræst Niels Chr. I. og Anna Kirkegård) g. 53 Aalborg m. sygeplejerske Birthe Christensen, f. 26. 10. 31 Vejgård. Afgangseks. Hærens off.skole 53, kap-tajn 58, major 63.
Måløv byvej 111, 2760 Måløv.

*S. 351. *Jensen, Erik Brandt*, f. 15. 6. 30 (F: førstelærer J. Skovbøl).

*S. 352. *Jensen, Karsten Brandt*, f. 15. 6. 30 (F: førstelærer J. Skovbøl).

S. 353. *Juhl, Simon Pedersen*, overlærer, f. 23. 8. 29 Søderup, Hjørdkær (F: gdr. Simon Simonsen J. og Cathrine Jacobsen) g. 5. 7. 53 Dronninglund m. Metha Gunhilda Nørgård, f. 26. 4. 33 Dronninglund. Lærereksamen Haderslev 50, form. f. Assens Skakklub.
Berildsvej 49, Assens.

*S. 354. *Knudsen, Christian*, f. 25. 12. 27 (F: gdr. K., Bedsted).

*S. 355. *Laursen, Kirsten Buhl*, husmoder, f. 8. 7. 28 Skovby (F: vognmd. Buhl L., Skovby) g. m. malermester C. F. Clausen, Aab. Klinkbjerg 7, 6200 Aabenraa.

S. 356. *Skaarup, Børge Tiedemann*, kontor-chef, f. 27. 12. 28 Aabenraa (F: købmand Ingvar S. og Sigrid Tiedemann) g. 62 Dybbøl m. sygepl. Annette Juulsgård, f. 28. 4. 38 Fredericia. Udd. ØK, statskontr. prøver i engelsk og tysk, ØK 48, soldat 50—52, ØK, Argentina 53—57, Paraguay 57—60, 60—62, Danmark, Frankrig 62—. Sekrt. Dansk Klub, Buenos Aires, best. Dansk Klub Paris 68—, tidl. formand Opnør, form. Aab. St. S. første elevråd, ljt. af R.
Les Lions Du Val D'Erblay, Les Acacias 95, Herblay, Frankrig.

S. 357. *Skou, Knud*, civilingeniør, f. 7. 7. 29 Vejen (F: gdr. Hans S. og Ane Dorthea Orloff) g. 26. 6. 54 Ensted m. Johanne Kathrine Rudbeck Christiansen, f. 29. 6. 22 Blåhøj. Cand. polyt. (maskin) 54, Brdr. Gramm ^{As}, Vojens 54—.
Margrethevej 49, Vojens.

S. 358. *Strømning, Torben*, afdelingsingeniør, f. 2. 6. 30 Aabenraa (F: amtsvejinspektør Knud S. og Marta Elise Agnes Strøm) g. 23. 2. 57 Hull m. cand. pharm. Birthe Elvine Damgård, f. 8. 6. 29 Broager. Cand. polyt. (bygning), stadsing. Aab. 55, Christiani & Nielsen, Kbh. Manchester og Rio de Janeiro

62–64, amtsvejsinspektør Svendborg 64–68, Ostenfeld & Jønson, Vejle 64–68, amtsvejsinspektør Haderslev 68–.

Skovmøllevvej 34, Nr. Vilstrup, Vejle.

*S. 359. *Thomsen, Svend Refslund*, f. 16. 6. 29 (F: gdr. Refslund T., Tråsbøl).

S. 360. *Wæver, Mogens*, tandlæge, f. 21. 9. 29 Haderslev (F: direktør Knud Jørgensen W. og Gerda Beck) g. 7. 4. 59 m. tandlæge Austa Smith, f. 22. 11. 34 Frederiksberg. Cand. odont. 53, reservetandlæge i søværnet, Grønland 54, jus. pract. 55, Sverige 56, ass. Dnm. Tandlægehøjsk. 58, selvst. 60, afdelingstandl. v. Kbh.s Tandlægehøjskole 65–.

Sætteskipper I.
Strandvejen 218 B, 2920 Charlottenlund.

Realister

*R. 709. *Andresen, Bent*, f. 8. 11. 31 (F: lærer A., Aabenraa) jvf. S. 404.

*R. 710. *Ankersen, Sven*, f. 8. 9. 30 (F: telegrafassistent A., Aabenraa).

R. 711. *Borchers, Helga*, husmoder, f. 26. 3. 30 Aabenraa (F: restauratør Hans B. og Nanny Andersen), g. 19. 8. 55 Aabenraa m. forretningsfører Kaj Petersen, f. 12. 5. 31 Gråsten (R. 737).

Växjövej 36, 6200 Aabenraa.

R. 712. *Bruhn, Annemarie*, sygeplejerske, f. 13. 5. 31 Bolderslev (F: repræsentant Thomas B. og Susanne Bugslag), g. 10. 5. 58 Aabenraa m. maler Kåre Flasnes, f. 9. 6. 28 Kolvereid, Norge. Defektrice, Svaneapoteket Aabenraa, i huset i Norge, Odense amts sygehus 55–58, operationssygeplejerske, assistent og afdelings-sygeplejerske smst.

J. L. Heibergsvej 15, Odense.

*R. 713. *Christensen, Hans*, f. 24. 2. 32 (F: landmand C., Felsted Mark).

*R. 714. *Clausen, Carl*, f. 1. 4. 31 (F: gdr. C., Aarslev).

*R. 715. *Clausen, Karen Margrethe*, f. 18. 4. 31 (F: arbejdsmand C., Varnæs).

R. 716. *Erichsen, Sonja Paula*, husmoder, f. 1. 11. 30 Aab. (F: repræsentant Frederik E. og Gertrud Paula Kørner), g. 14. 11. 53 Aabenraa m. kontorassistent Hans Iversen, f. 24. 1. 33 Egersund. Kontoruddannelse.
Avnbøl.

*R. 717. *Eriksen, Jørgen*, f. 27. 11. 31 (F: afd. sognepræst E., Aabenraa) jvf. S. 405.

*R. 718. *Greve, Peter*, f. 9. 1. 31 (F: arbejdsmand G., Aabenraa).

R. 719. *Hansen, Helmut*, importør, f. 2. 6. 30 Nyværk (F: gdr. Johannes H. og Cathrine Jepsen), g. 4. 11. 56 m. bankassistent Margrethe Tondering, f. 24. 9. 33 Rødekro. C. Andresen Aabenraa 48–62, BP-depot Aabenraa 62–68, Bjerring og Hansen import Aabenraa 68–69, egen olieforretning 69–. Best. af AA. St. S. Nyværk, 6200 Aabenraa.

*R. 720. *Henriksen, Holger*, overlærer, f. 5. 10. 31 København (F: kapelmester Holger H. og Jenny Hagrvedt).
Ingemannsallé, Esbjerg.

*R. 721. *Jensen, Hans Brandt*, f. 7. 2. 32 (F: lærer B. J., Skovbøl).

*R. 722. *Jespersen, Anne Marie*, f. 22. 4. 31 (F: landmand J., Sdr. Hostrup).

*R. 723. *Lorenzen, Egon*, f. 3. 3. 30 (F: bager-svend L., Aabenraa).

*R. 724. *Lorenzen, Peter*, f. 12. 3. 31 (F: murer L., Hostrupskov).

*R. 725. *Matthiesen, Günther*, f. 3. 11. 31 (F: arbejdsmand M., Rødekro).

*R. 726. *Nielsen, Sonja*, f. 14. 10. 31 (F: landmand M., Sdr. Hostrup).

*R. 727. *Petersen, Edith*, f. 11. 8. 30 (F: faktor P., Aabenraa).

*R. 728. *Sørensen, Hans*, f. 12. 12. 30 (F: ledvogter afløser S., Rise).

*R. 729. *Tychsen, Alfred*, f. 15. 7. 30 (F: førstelærer T., Rise). Udvandret til USA.

R. 730. *Bredsgaard, Elly*, kontorass., f. 6. 6. 31 Aab. (F: gartner Edvard Gustav B. og Marie Gertrude Toft), g. 1. 5. 54 m. rutebilchauffør Frederik Carl Chr. Sørensen, f. 16. 6. 25 Stub-bæk. Udd. Post- og Telegrafv., ansat Aabenraa Andelsboligforening og Kolstrup Boligfor. Tønningvej 3, 6200 Aabenraa.

*R. 731. *Ewald, Inger*, f. 14. 3. 31 (F: købmand E., Aabenraa) jvf. S. 399.

R. 732. *Jessen, Gudrun*, bankfuldmægtig, f. 7.

9. 31 Aabenraa (F: uddeler Hans Peter J. og Frida Nielsen). Bankskole 52, 2-årigt bankkursus 65, Handelsbanken Aabenraa 48-55, sm. Esbjerg 55-, assistent 52, fuldmægtig 68. Amagervej 18⁴, 6700 Esbjerg.

R. 733. *Kamphøener, Lise*, husmoder, f. 19. 6. 31 Kolding (F: redaktør Morten K. og Laura Frederikke Pedersen), g. 29. 12. 56 Aabenraa m. gdr. Mogens Robert Bertelsen, f. 22. 1. 27 Stokkemærke. Rislykke, Vejleby, 4981 V. Tirsted.

*R. 734. *Keck, Gerda*, f. 29. 8. 31 (F: amtsfuldmægtig K., Aabenraa).

R. 735. *Møller, Erik*, tømmerhandler, f. 29. 12. 31 Aabenraa (F: maskinmester Frederik M. og Anna C. Bernhardt), g. 25. 8. 56 m. sygeplejerske Vera Margrethe Holm, f. 2. 4. 27 Aarsdale, Svaneke, Bornholm. Udd. tømmerhandel herhjemme, Sverige, England og Canada, egen forretning i Sønderborg 67-. Johs. Ewaldsvej 8, 6400 Sønderborg.

*R. 736. *Olsen, Kirsten*, f. 14. 3. 30 (F: toldforvalter O., Aabenraa).

R. 737. *Pedersen, Kaj*, forretningsfører, f. 12. 5. 31 Gråsten (F: inspektør Mads P. og Jensine Johansen), g. 19. 8. 55 Aabenraa m. Helga Borchers, f. 26. 3. 30 Aabenraa (R. 711). Lære Ceres A/S, Aabenraa 48-52, soldat 52-54, oversergent, bogholder Aabenraa Automobil-selskab 54-64, forretningsfører Aab. Andelsboligforening og Kolstrup Boligforening 65-. Form. Aabenraa boldklub. Växjövej 36, 6200 Aabenraa.

*R. 738. *Reissmann, Gösta*, f. 29. 4. 31 (F: installatør R., Aabenraa).

*R. 739. *Schmidt, Marie*, f. 17. 4. 31 (F: chauffør S., Aabenraa).

*R. 740. *Schultz, Fritz*, f. 19. 12. 30 (F: bygmester S., Aabenraa).

*R. 741. *Stephansen, Poul*, f. 9. 11. 30 (F: sognepræst S., Hellevad), g. m. S. 465.

*R. 742. *Wolff, Jenny*, f. 14. 11. 31 (F: stats-husmand W., Årup).

*M. 732a. *Sørensen, Kaj*, f. 5. 8. 29 (F: dis-ponent S., Aabenraa).

Studenter n. s.

*S. 361. *Arensbach-Jensen, Mogens*, f. 4. 3. 30 (F: Førstelærer A.-J., Skovby).

S. 362. *Friis, Hans*, kaptajn, f. 15. 7. 30 Gram (F: gdr. Nis Callesen F. og Kirsten Filskov) g. 15. 9. 56 Aab. m. Adelheid Rabben, f. 26. 2. 34 Aab. Officersudd. 51-53, Skl. v. forsyningstropperne 53, premierljt. 54, kaptajnljt. 59, militær politisk i 58, taktisk kursus 58-59, England 61-62, afg. v. dø-der 6. 3. 63.

S. 363. *Jacobsen, Inge Lisa*, sekretær, f. 17. 10. 30 Aabenraa (F: farvermester Jacob Fr. J. og Anna Lisa Kallenbach Pedersen) g. 9. 10. 54 Løjt m. kunstmaler Harald W. Lauesen, f. 8. 4. 13 Biebrich a. Rhein. 3-sproglig korrespondent, Handelshøjskolen, Kbh. Bodum, 6200 Aabenraa.

*S. 364. *Jensen, Helene*, f. 29. 6. 29 (F: købmand J. Tråsbøl).

*S. 365. *Jørgensen, Enni*, tandlæge, f. 1. 7. 30 (F: murermester J., Styrtom). Selvstændig praksis Aab. Styrtom, 6200 Aabenraa.

S. 366. *Knudsen, Herman*, 1. reservekirurg, f. 12. 4. 30 Aabenraa (F: købmand Bernhardt Ludvig K. og Maria Kjestine Andre-sen) g. 24. 11. 51 Århus m. Erika Mailund, f. 19. 1. 30 Aab. (S. 368). Lægevidenskabelig embedseksamen 58, ansat Aarhus kommune-hosp. med. afd., kirurgisk afd., radiumstatio-nen, røntgendiagnostisk afd., neurokirurgisk afd., Fødselsanstalten i Jylland, ortopædisk hospital, Århus, Vejle Amts og Bys Sygehus. Skovgade 27², 7100 Vejle.

*S. 367. *Lorenzen, Anne*, f. 8. 3. 31 (F: gdr. L., Felsted).

S. 368. *Mailund, Erika*, cand. art., f. 19. 1. 30 Aabenraa (F: fabrikant Peter M. og Johanna Helene Schmidt) g. 24. 11. 51 Århus m. reservekirurg Herman Knudsen, f. 12. 4. 30 Aab. (S. 366). Højere handelseksamen 50, spansk korrespondent, cand. art. (russisk) 69, leder af eksportafd. Dansk Røntgen-Teknik $\frac{1}{2}$ s, Århus, forbereder magisterkonferens i slaviske sprog. Skovgade 27², 7100 Vejle.

S. 369. *Nissen, Anna*, tandlæge, f. 7. 7. 29 Løjt-Sønderskov (F: overtoldbetj. Chr. Peter N. og Helene Thomsen) g. 59 Sverige m. kontorist John Garvåg, Göteborg. Tand-lægeeksamen, jus. pract. i Danmark, svensk legitimation. Århusgatan 36, 24300 Höör, Sverige.

S. 370. *Olsen, Ragnhild Marie*, overlærer, f. 1. 1. 31 Bovrup (F: gdr. Ole Chr. O. og Marie Margrethe Hansen) g. 21. 10. 60 Varnæs m. viceskoleinspektør Børge Frank Pedersen, f. 3. 1. 32 Bygum. Lærereksamen. Jægerstien 1, Skørping.

*S. 371. *Vilhjelmson, Annegrete*, f. 28. 8. 30 (F: ingeniør V., Aab.).

Studenter mat. nat.

S. 372. *Asmussen, Herbert*, afdelingschef, f. 25. 5. 30 Aabenraa (F: direktør Hans Jørgen A. og Frieda Zarbock) g. 31. 5. 63 München m. Jutta Kessler, f. 7. 2. 42 Berlin. Ingeniør (svagstrøm) Århus 55, Jebsen og Co. tekn. afd. Shanghai, Kina 56, samme Fa. Siemens afd. Hongkong, chef 59—. Form. The Hongkong amateur radio transmitting society. Jebsen & Co., Box 97, Hongkong.

S. 373. *Hansen, Hans*, f. 13. 1. 30 Hinderup (F: gdr. Kresten H. og Margrethe Holm) g. 55 m. Ellen Kjer, f. 14. 7. 34 Leerskov, Rødekro. Hinderup, 6251 Hellevad.

*S. 374. *Jespersen, Emil*, f. 6. 8. 29 (F: gdr. J. Skovby).

S. 375. *Jørgensen Hans Lundegård*, dyrlæge, f. 11. 3. 30 Aabenraa (F: stationsforstander Johs. Lundegård J. og Meta Møller) g. 55 m. korrespondent Annalise Rungby, f. 9. 6. 33 Søborg. Dyrlæge 55, assistent 56—58, praksis Løgten 58—62, Longelse 62—. Sdr. Longelse, Longelse, Langeland.

S. 376. *Lorentzen, Jens Jørgen*, advokat, f. 25. 1. 31 Aabenraa (F: landsretssagfører Aa. Martin L. og Karyn Emmy Andrea Richardt) g. 27. 11. 54 m. Lissi Sørensen, f. 4. 3. 33 Randers. Cand. jur. 55, bestalling 58, selvstændig 64, div. best. poster. Hegnet 28, 5450 Otterup.

*S. 377. *Madsen, Inge Herforth*, f. 26. 12. 30 (F: statskovf. M., Skedebjerg) g. Mannsdorff. Filipassväg 28, Vadstena, Sverige.

*S. 378. *Steffensen, Anton*, f. 19. 5. 30 (F: gdr. S., Smedager).

S. 379. *Ølgaard, Knud Lebeck*, dyrlæge, f. 25. 8. 30 Aabenraa (F: sparekassedirektør Axel Ø. og Anna Lebeck) g. 7. 2. 56 Hals m. laborant Lise Nielsen, f. 18. 7. 29 Egedesminde, Nordgrønland. Dyrlægeeksamen 56, sygepasser (Forsv. Lægek.) 56—57, assistent Give 57—59, Rønde 59—60, Slagteriernes Forskningsinst. 60. Litt. arb.: artikler vedr. mikrobiol. spørgsm., undervisningsmaterialer til Slagt. Forskn. Inst. og slagteriskolen, Ros-

kilde. Medl. af eksamenskomm. vedr. den tekn. undervisning. Anemonevej 56, 4000 Roskilde.

Realister

*R. 743. *Bech, Kirsten*, f. 27. 4. 31 (F: prok. B., Aabenraa).

*R. 744. *Clausen, Hans*, f. 14. 10. 32 (F: klaverstemmer C., Aabenraa).

*R. 745. *Clausen, Knud*, f. 11. 6. 32 (F: møller C., Aarslev). Afg. v. døden.

*R. 746. *Dethlefsen, Detlev*, f. 27. 10. 32 (F: bygmester D., Aabenraa).

*R. 747. *Gjelstrup, Thorkild*, f. 15. 12. 31 (F: direktør G., Aabenraa).

R. 748. *Holbech, Inger Lotte*, sygeplejerske, f. 6. 3. 33 Aabenraa (F: lektor Egil H. og Astrid Svendsen), g. 55 Aabenraa m. automobilforhandler Svend Sommer, f. i Østermarie. Åkirkebyvej 140, Rønne.

*R. 749. *Hviid, Holger*, f. 27. 12. 32 (F: repræsentant H., Aabenraa).

R. 750. *Jubler, Ingrid*, børnehavelærerinde, f. 12. 2. 32 Gråsten (F: bankdirektør Peter J. og Anna Jessen), g. 54 m. vognmaler Palle Bøgkjær, f. 15. 7. 23 København. Belgiensgade 6, København S.

*R. 751. *Langschwager, Hugo*, f. 24. 12. 32 (F: frugtavl L., Aabenraa).

*R. 752. *Lassen, Dagny*, f. 5. 1. 33 (F: urmager L., Aabenraa).

*R. 753. *Mathiesen, Hermann*, f. 19. 8. 31 (F: chauffør M., Aabenraa).

*R. 754. *Michelsen, Inga*, f. 19. 12. 31 (F: gdr. M., Spang).

*R. 755. *Petersen, Bent*, f. 18. 11. 31 (F: installatør P., Aabenraa).

*R. 756. *Petersen, Erik Jacob*, f. 21. 11. 32 (F: bibliotekar J. P., Aabenraa) jvf. S. 424.

*R. 757. *Schmidt, Henning*, f. 18. 6. 32 (F: lagerforvalter S., Aabenraa).

- *R. 758. *Sørensen, Helle*, f. 9. 5. 32 (F: husmand S., Sdr. Hostrup).
- *R. 759. *Zachariassen, Gundhild*, f. 8. 12. 32 (F: orgelbygger Z., Aabenraa) jvf. S. 427.
- *R. 760. *Andersen, Kaj*, f. 12. 3. 33 (F: chauffør A., Aabenraa).
- R. 761. *Birck, Christian Boy*, direktør, f. 15. 4. 31. Aabenraa (F: assurandør Wilhelm Boy B. og Maria Schmidt), g. 53 Aab. med Mona, B., f. 4. 12. 33 Farsø. HD i regnskabsvæsen, civiløkonom.
Friborgvej 3, Hillerød.
- *R. 762. *Bonde, Olga*, f. 9. 5. 32 (F: arbejdsmand B., Aabenraa).
- R. 763. *Bøhlee, Martha Cecilie*, kontorassistent, f. 30. 4. 32 Løjt Kirkeby (F: kørelærer Marco Johansen B. og Lucie Hattesen), g. 30. 4. 55 Aabenraa m. trafikkontrollør Erik Børge Hedegaard Hansen, f. 2. 3. 31 Haastrup. Udd. P&T, ansat deltid Jydske Tidende, Kolding. Henrik Thorningvej 88, 6000 Kolding.
- *R. 764. *Carstensen, Oda*, f. 5. 4. 32 (F: slagtermester C., Aabenraa).
- *R. 765. *Christiansen, Agnete*, f. 13. 11. 32 (F: vognmand C., Aabenraa).
- *R. 766. *Damgaard, Ove*, f. 24. 6. 31 (F: arbejdsmand D., Rødekro).
- *R. 767. *Frank, Erna*, f. 11. 5. 32 (F: lærer F., Aabenraa).
- R. 768. *Hoffmann-Madsen, Birgit*, husmoder, f. 19. 10. 31 Ugilt (F: sognepræst Christian Theodor H-M. og Gudrun Margrethe Karmark Tonsgaard), g. 12. 9. Aabenraa m. Flight officer, RAF, John Michael Norman, f. 18. 5. 31 Sanderstead, England. Udd. sygeplejerske.
Lee Stones, Rectory Road, Coleby Lincoln, England.
- *R. 769. *Jørgensen, Alfred*, f. 2. 9. 32 (F: arbejdsmand J., Aabenraa).
- *R. 770. *Kahlke, Ingrid*, f. 16. 1. 32 (F: direktør K., Aabenraa).
- *R. 771. *Knudsen, Marie*, f. 6. 1. 32 (F: købmand K., Aabenraa).
- *R. 772. *Larsen, Johanne*, f. 12. 19. 31 (F: landmand L., Søst).
- *R. 773. *Lorensen, Edith*, f. 24. 10. 31 (F: bagersvend L., Aabenraa).
- *R. 774. *Madsen, Aksel*, f. 4. 4. 32 (F: grosserer M., Aabenraa).
- *R. 775. *Matzen, Elli*, f. 16. 4. 32 (F: karetmager M., Stubbæk).
- *R. 776. *Olsen, Sonja*, f. 14. 2. 32 (F: gdr. O., Bovrup).
- R. 777. *Pedersen, Henry*, disponent, f. 3. 6. 32 Langskov (F: lagerforvalter Niels Kristian P. og Minna Meier). Best. og spilleudvalg, Aabenraa Boldklub, DBU's 3-trænerkursus.
Margrethegården 10, Vestergade 26, Aabenraa.
- R. 778. *Petersen, Johannes Hansen*, maskiningeniør, f. 20. 4. 31 Hellevad (F: dyrlæge Jes Hansen P. og Emma Johanne Christine Rasmussen), g. 14. 4. 62 Hellevad m. adjunkt Aase Petersen, f. 22. 1. 31 Aulum. Maskining., stud. München, Goethe inst., statskontr. prøve i engelsk, forsk. tekn. kurser, ansat motorfabr. Buck, Kalundborg 59-61, De danske Mej. Maskinfabrik., Kolding 61-65, Grindstedværket, Grinsted 65-.
Tjørnevej 19, 7200 Grinsted.
- *R. 779. *Schmidt, Elfi*, f. 5. 11. 32 (F: chauffør S., Aabenraa).

ÅRGANG 1950:

Studenter n. s.

- S. 380. *Andresen, Gitte*, korrespondent, f. 24. 7. 31 Aabenraa (F: grosserer Jørgen Peter Andresen og Ragna Rehncke Lund) g. 18. 9. 54 Hellerup m. civiløkonom Per Fjelstad, f. 11. 11. 28 Oslo. Tresproglig korrespondent (tysk, engelsk, spansk) Handelshøjsk. Kbh.
Johann Selmersvei 3 a, 1472 Fjellhamar, Norge.
- S. 381. *Budsted, Inga*, korrespondent, f. 11. 11. 31 Hurup, Thy (F: uddeler Elmer Sigfred B. og Gerda Hvid Sørensen), g. 54 Toronto Canada m. luftkaptajn Povl Bjerg, f. 2. 3. 33, Kbk., afg. v. døden 65. Tresproglig korrespondent (eng., tysk, spansk).
Rugvej 32, 2760 Måløv.
- *S. 382. *Clausen, Ove*, f. 5. 11. 31 (F: skoleinspektør C., Aabenraa).
- *S. 383. *Iversen, Astrid*, f. 27. 5. 32 (F: købmand I., Felstedskov).

S. 384. *Jacobsen, Hans Olav*, ass. overlæge, f. 4. 6. 32 Tinglev (F: dr. med. Matth. J. og Anneliese Lange). Lægeeksamen, dansk og svensk autorisation, fast bopæl Sverige 65. Kalix, Sverige.

*S. 385. *Jørgensen, Karen Feifer*, f. 4. 11. 30 (F: toldkontrollør J., Kruså).

*S. 386. *Kristensen, Else*, f. 10. 1. 32 (F: førstelærer K., Østerløgum).

*S. 386a. *Rasch, Thomas*, f. 6. 4. 30 (F: dr. phil. M. R., Aabenraa). Rektor v. Århus Akademi.

S. 387. *Petersen, Kirsten*, korrespondent, f. 9. 7. 31 Aabenraa (F: læge Marcus Rasmus P. og Nanna Olsen) g. 4. 7. 53 Aab. m. orlogskaptajn Ole Hans Berthelsen, f. 22. 3. 31 Frederiksborg. Trespr. korrespondent, Handelshøjskolen Kbh. (eng., tysk, fransk). Gut Projensdorf, D-23, Kiel-Altenholz, Tyskland.

S. 388. *Rasmussen, Birthe*, lærerinde, f. 15. 10. 31 Hoptrup (F: læge Otto R. og Ingrid Kristensen) g. 10. 9. 55 Hellevad m. tandlæge Otto Waaddegaard, f. 28. 7. 30 Saks-købing. Lærereksamen, Kantussen, medlem af skolenævnet i Skælskør. Holmevej 14, Skælskør.

S. 389. *Thiessen, Hans Verner*, overlærer, f. 26. 12. 30 Tinglev (F: postbud Hans Chr. T. og Gertrud Regine Schmidt) g. 56 Ventenskov m. lærerinde Gudrun B. Maag, f. 25. 2. 24 Nakskov. Lærereksamen Jonstrup 52, Gladsaxe kommune 54-. Phistersvej 24, 2900 Hellerup.

*S. 390. *Thomsen, Astrid Refslund*, f. 28. 7. 31 (F: gdr. Refslund T., Tråsbøl).

S. 391. *Wollesen, Drude*, læge, f. 27. 12. 31 Nakskov (F: overlæge Jens Madsen W. og Ellen Jensen) g. 17. 3. 57 Aab. m. overlæge Jørgen Worm, f. 28. 6. 29 Faxø. Cand. med. 59, kandidat på med. og kirurgiske afdelinger i Kbh., Norge, Vejle og Aab. Hunderupvej 98, Odense.

S. 392. *Work, Kresten Hansen*, læge, f. 11. 12. 31 Aabenraa (F: rådhusbetj. Peter Hansen W. og Anne Marie Callesen) g. 59 Kbh. m. sygeplejerske Amy Jacobsen, f. 31. 7. 34 Kbh. Lægevid. embedseksamen Kbh. American Qualification Examination, University of Kansas Medical School, ansat Aab., Kansas, Kbh.s amtsygehus, Gentofte, Statens Serum-institut, Kbh., faglige artikler udgivet i London, vid. konsulent for Forsknings Fælles-udv., sekr. i Dansk Patologforening. Ellegårdsvej 58, 2820 Gentofte.

Studenter mat. nat.

*S. 393. *Gabe, Poul*, f. 4. 8. 31 (F: læge G., Aabenraa).

S. 394. *Jacobsen, Aase*, tandlæge, f. 24. 5. 31 Aabenraa (F: gartner Peter J. og Anne Christine Thomsen) g. 54 Aab. m. tandlæge Len-nart Schinkel Stamp, f. 19. 4. 31 Frederiks-berg. Tandlæge, cand. odont. 56. Fasanvej 13, Hørsholm.

*S. 395. *Jensen, Irma Traberg*, f. 4. 4. 30 (F: direktør Traberg J., Århus).

S. 396. *Zachariassen, Sybrand Jürgen*, civilingeniør, f. 22. 10. 31 Flensborg (F: orgel-fabrikant Sybrand Alexander Z. og Eva Mathiesen) g. 17. 9. 66 Løjt Kirkeby m. jorde-moder Gerda Bruhn, f. 9. 5. 27 Barsmark. Civilingeniør (maskin) 56, konstruktør orgel-byggeriet, Marcussen og Søn, Aab. 57-60, indehaver og leder af samme 60-. Medl. af repræs. f. Den Nordsl. Folkebank. Østerløkke 18, 6200 Aabenraa.

Realister

R. 780. *Appel, Thorkild*, direktør, f. 17. 4. 32 Langelund, Agerskov (F: gdr. Christian Peter-sen A. og Ethel Schack), g. 19. 1. 63 m. Jytte Wulff Lassen, f. 2. 1. 37 København. Lærling Ceres A/S, Aabenraa 50-53, soldat 54-56, pro-kurist Ceres 56, direktør smst. 67. Medl. Aa-benraa Statsskoles Samfunds bestyrelse 58-. Sønderoskovvej 32, 6200 Aabenraa.

*R. 781. *Bartram, Elke*, f. 24. 5. 33 (M: enke-frue B., Aabenraa).

*R. 782. *Christensen, Karin*, f. 12. 3. 33 (F: lærer C., Nr. Hostrup).

*R. 783. *Christiansen, Peter Christian*, f. 24. 11. 33 (F: købmand C., Bovrup).

R. 784. *Hansen, Arne*, ekspeditionsekretær, f. 11. 9. 33 Haderslev (F: stadsskoleinsp. Sø-ren Peder H. og Karen H.), g. 58 Bagsværd m. Annelise Pedersen, f. 18. 2. 30 Bovlund. Udd. Handelsbanken, leder af sparekassernes PR-arbejde, i Frederiksborg amt, uddannelseschef i Sparekassen København-Sjælland. Hovedgaden 91 st., 2880 Bagsværd.

*R. 785. *Hansen, Hans Jørgen*, f. 30. 7. 33 (F: bestyrer H., Rødekro).

- *R. 786. *Hansen, Jørgen*, f. 20. 4. 33 (F: formand H., Hostrupskov).
- *R. 787. *Hell, Johannes*, f. 13. 12. 33 (F: forpagter H., Sønderkov).
- *R. 788. *Iversen, Christian*, f. 2. 7. 33 (F: tømrermester I., Tombøl).
- R. 789. *Jensen, John Erik*, afdelingsleder, f. 14. 2. 32 Aabenraa (F: automobilforhandler Ingvar Marinus J. og Johanne Elisabeth Jørgensen), g. 5. 3. 55 København m. Solveig Wredstrøm, f. 13. 2. 35 København. DDL trafikskole, SAS specialkurser, elev DDL 50, overass. SAS, indkøbsafdeling 57, fuldmægtig smst. 62, afdelingsleder smst. 68. Dublinvej 15, 2300 København S.
- *R. 790. *Jeppesen, Martin*, f. 20. 2. 34 (F: farvehandler J., Aabenraa).
- *R. 791. *Jürgensen, Carl*, f. 10. 3. 33 (F: kontorassistent J., Aabenraa).
- *R. 792. *Jørgensen, Anders*, f. 12. 4. 32 (F: repræsentant J., Aabenraa).
- *R. 793. *Lassen, Arne*, f. 4. 4. 32 (F: gæstgiver L., Kværs).
- *R. 794. *Lauridsen, Bent Strandbygaard*, f. 12. 3. 33. (F: afd. lærer S., Hovslund).
- *R. 795. *Lorenzen, Helge*, f. 30. 1. 33 (F: lærer L., Bodum).
- *R. 796. *Petersen, Jørgen*, f. 21. 6. 33 (F: tømrer P., Aabenraa).
- *R. 797. *Præst, Kamma*, f. 7. 11. 32 (M: enkefrue P., Rødekro) jvf. S. 441.
- *R. 798. *Rasmussen, Grethe*, f. 15. 3. 33 (F: læge R., Hellevad) jvf. S. 454.
- *R. 799. *Sørensen, Mette*, f. 18. 12. 33 (F: lærer S., Bedsted Lø).
- *R. 800. *Thomsen, Christian*, f. 1. 10. 33 (F: fiskehandler T., Tombøl).
- *R. 801. *Tychsen, Tove*, f. 25. 2. 33 (F: lærer T., Rise).
- *R. 802. *Warnecke, Arne*, f. 12. 6. 32 (F: snedkermester W., Felsted).
- *R. 803. *Andersen, Jørgen*, f. 2. 7. 32 (F: amtslandinspektør A., Aabenraa).
- *R. 804. *Bjerg, Poul*, f. 2. 3. 33 (F: typograf B., København), g. m. S. 381, afg. ved døden 1965.
- *R. 805. *Brøgger, Annelise*, f. 4. 6. 34 (F: købmand B., Aabenraa).
- *R. 806. *Duborg, Ejnar*, f. 14. 3. 34 (F: repræsentant D., Aabenraa).
- *R. 807. *Ebbesen, Harry*, f. 16. 1. 34 (F: kunstmaler E., Aabenraa).
- R. 808. *Federau, Ervin* (navneforandr. Nelling), tømrersvend, f. 13. 5. 33 Aabenraa (F: entreprenørformand Herbert Franz Heinrich F. og Elise Marie Hansen), g. 60 Aabenraa m. Aly Jensen, f. 22. 6. 39 Odense. Fastansat formand og opmåler i Dansk Tømrerforbund's Aabenraa afdeling. Petersborg 49², 6200 Aabenraa.
- R. 809. *Hansen, Aase Hanne*, f. 12. 10. 33 Aabenraa (F: bagermester Jørgen Chr. H. og Sigrid Jacobsen), g. 24. 5. 58 Aabenraa m. repræsentant Paul Tommy Normann, f. 29. 1. 34 Bovrup. Reberbanen 27, 6200 Aabenraa.
- R. 810. *Hansen, Kirsten, Jessen*, laboratorieassistent, f. 23. 12. 33 Aabenraa (F: købmand Lorenz Jessen H. og Eleonora Hildegard Faurholz). Laborant. Søborg Hovedgade 60², Søborg.
- R. 811. *Hoffmann-Madsen, Inge*, husmoder, f. 27. 11. 32 Ugilt (F: sognepræst Christian Theodor H-M. og Gudrun Margrethe Karmark Tongsgaard), g. 2. 11. 57 Aabenraa m. rejsemontør Poul Richter Larsen, f. 24. 6. 26 København. Udd. barneplejerske, 3-årig uddannelse som småbørnspædagog. Randkløveallé 13¹, Kastrup.
- R. 812. *Jendresen, Annelise*, husmoder, f. 1. 8. 33 Varnæs (F: restauratør Peter Asmus J. og Maria Vollsen), g. 3. 2. 57 m. overassistent Gunnar Elkjær Hansen, f. 7. 1. 34 Silkeborg. Udd. barnepleje. Nyvej 51, 3540 Lyngø.
- *R. 813. *Jensen, Christa*, f. 22. 6. 33 (F: mælkehandler J., Aabenraa).
- R. 814. *Jensen, Karsten Mogens*, ingeniør, f. 30. 12. 33 Aabenraa (F: direktør Johan Jørgen J. og Anna Elisabeth Charlotte J.), g. 27. 3. 66 Padborg m. Elke Margathe Sturm, f. 29. 4. 41 Øster Højst. Ingeniør, stærkstrøm, Århus Elek-

troteknikum 57, Sdrj. Højspændingsværk Aa. 58–59, Brown Boveri A/G, Baden, Schweiz, 60–64, Nordisk Brown Boveri A/S, København 64–65, Sønderjydske Elektro A/S, Aabenraa 66. Sejersholt 4, 6200 Aabenraa.

*R. 815. *Klinkby, Eva*, f. 21. 10. 32 (F: lektor K., Aabenraa).

*R. 816. *Kruhlf, Preben*, f. 4. 12. 32 (F: repræsentant K., Aabenraa) jvf. S. 444.

R. 817. *Nielsen, Niels-Aage*, arkitekt, f. 1. 2. 34 Aabenraa (F: arkitekt Niels Abraham N. og Marie Margrethe Lorenzen), g. 5. 8. 61 m. defektrice Kirsten Lund, f. 27. 6. 41 Skælskør. Bygningskonstruktør, arkitekt M.A.A. Gramsløkke 23, 6200 Aabenraa.

*R. 818. *Pedersen, Ivan Louis*, f. 8. 11. 33 (F: snedkermester Kruse, Aabenraa).

R. 819. *Riis-Antonsen, Ebba*, husmoder, f. 5. 2. 33 Aabenraa (F: møbelfabrikant Marius Elias R-A. og Anna Brodersen), g. 29. 3. 58 Aabenraa m. forretningsfører Børge Hede, f. 22. 8. 22 Århus. Lære 2. ingeniør distr., husholdningsskole, i huset England, diplomkursus i bogføring, bogholderiassistent Jyll. Papirværk, Århus. Spicavej 8, Århus C.

*R. 820. *Schmidt, Elly*, f. 1. 2. 34 (F: lagerforvalter S., Aabenraa).

R. 821. *Stolzenburg, Edith*, husmoder, f. 6. 7. 32 Aabenraa (F: eksportør Hans Philip S. og Anni Woye), g. 6. 4. 56 Aabenraa m. købmand Peter Jessen, f. 27. 8. 25 Aabenraa (R. 499). Udd. bankassistent, Kreditbanken, Aabenraa. Karpedam 34, 6200 Aabenraa.

R. 822. *Thomsen, Sara*, kontorassistent, f. 12. 6. 33. Aabenraa (F: liniemester Peter T. og Sara Marie Kryger), g. 8. 9. 56 Aabenraa m. kontorpakmester Harry Nielsen, f. 27. 7. 33 Stollig, Løjt Kirkeby. Kontorass. P&T. Ellemosen 4, 6200 Aabenraa.

*R. 823. *Thunberg, Elise*, f. 26. 10. 32 (F: fiskeribetjent T., Aabenraa).

*R. 824. *Zuttermeister, Helga*, f. 24. 4. 32 (F: skræddermester Z., Aabenraa).

Studenter n. s.

S. 397. *Brix, Mette Marie Louise*, skolesundhedsplejerske, f. 24. 5. 32 Gentofte (F: politimester Ernst Viktor Helvetius B. og Johanne Marie Ernestine Wiehe) g. 22. 9. 56 Gentofte m. fuldm. Hans Gotthardt Bayer, f. 16. 1. 30 Århus. Statsaut. sygeplejeudd. Bispebjerg. Rådhusvej 53, 2920 Charlottenlund.

S. 398. *Damm, Edith*, husmoder, f. 22. 6. 32 Varnæs (F: rutebilchauffør Rasmus Peter D. og Margit Helene Marie Christensen) g. 14. 3. 59 Aab. m. maskinarb. Emil Ognæv, f. 25. 8. 23 Aab. Ansat Toldvæsenet. Kolstrup 561, 6200 Aabenraa.

*S. 399. *Ewald, Inger*, husmoder, f. 14. 3. 31 Aabenraa (F: købmand Chr. E. og Doddy Birch) g. Foldberg. Tangvej 80, Ribe.

*S. 400. *Grau, Margrethe*, f. 30. 5. 32 (F: maskinmester G., Aabenraa).

*S. 401. *Hansen, Dorrit*, husmoder, f. 29. 9. 32 Axelbjerg (F: gdr. H. og Marie H.), g. m. Heinz Hansen, gdr. Axelbjerg, Lundsbjerg, 6200 Aabenraa.

*S. 402. *Jensen, Karen Nordemann*, f. 3. 5. 32 (F: købmand J., Aabenraa).

*S. 403. *Schmidt, Inga*, f. 11. 3. 32 (F: gdr. S., Gåsblok).

Studenter mat. nat.

*S. 404. *Andresen, Bent Karstorf*, f. 8. 11. 31 (F: lærer A., Aabenraa).

S. 405. *Eriksen, Jørgen Ove*, civilingeniør, f. 27. 11. 31 Asserballe (F: sognepræst Jørgen E. og Dorothea Hanssen, Stavnsbjerg) g. 2. 4. 61 Hårlev m. sygeplejerske Gitte Toft-Nielsen, f. 29. 12. 33 Århus. Cand. polyt. 56, soldat 56–57, ansat dr. tech. B. Højlund Rasmussen 57–59, Carl Bro 59–65, medindehaver af samme 65–. Ellekrogen 7, 2950 Vedbæk.

S. 406. *Jacobsen, Erik Thorkild*, provisor, f. 14. 12. 32 Aabenraa (F: fuldmægtig Holger J. og Sigrid Helene Jensen) g. 26. 3. 57 Haderslev m. apotekerass. Sonja Lausten, f. 5. 12. 35 Haderslev. Exam. pharm. 54, cand. pharm. 56, soldat 56–58, provisor Kbh. 58–65, Vanløse 65–, bestyrer Ribe 68. Redaktør Farmaceutisk Tidende 67–. Medl. Dansk Farmaceutforenings hovedbest. 62–, Nordisk Farm. Unions repræs., PUF-sekretariat, Retslægerådet, styrelsen f. Farmac. studiefond. Madumvej 45 B, 2610 Rødovre.

- *S. 407. *Petersen, Holger*, f. 16. 12. 31 (F: arbejdsmand P., Aabenraa).
- *S. 408. *Petersen, Kaj Suntum*, f. 13. 4. 32 (F: lærer Suntum P., Aabenraa).
- *S. 409. *Ravn, Jens Jørgen*, f. 14. 7. 32 (F: gdr. R., Hellevad).
- *S. 410. *Schmidt, Ulla*, tandlæge, f. 27. 7. 32 Aabenraa (F: købmand Carl J. S. og Marie Jacobsen). Hørsholm.
- S. 411. *Simonsen, Jes*, herreekviperingshandler, f. 1. 10. 31 Hjordkær (F: gdr. Peter S. og Marie Anne Clausen) g. 29. 6. 63 Haderslev m. børnehavælærerinde Anna Pedersen, f. 7. 1. 40 Vedsted. Selvstændig forretning TIP-TOP, Aab. 54. Surkær 11, 6200 Aabenraa.
- S. 412. *Skjøth, Johannes*, major, f. 15. 2. 32 Sdr. Hygum (F: husmand Jens Knudsen S. og Thea Christine Eichhorn) g. 20. 2. 54 Egersund m. lærerinde Annelise Kronika, f. 6. 12. 30 Egersund. Flyvevåbnets off.skole 57, Forsv. akad. (ingeniør) 64, Canada 52–53, flyver 53–56, off.sk. 56–57, Teknisk højskole, England 57–58, tj. som ing. 58–61, Forsv. akad. 61–64, tjeneste som ing. 65–, flyverløj. 54, kaptajn 59, major 63. Medlem af Herlev kommunalbest. 62– (konservativ), borgmester 69–. Hs. M. K. ærestegn i guld. Havlykkevej 25 B, 2730 Herlev.
- *S. 413. *Thomsen, Kirsten*, f. 2. 10. 32 (F: forvalter T., Søgård).
- *S. 414. *Hansen, Günther Thomsen*, f. 1. 6. 30 (F: slagtermester Th., Varnæs).
- *R. 840. *Iverson, Hans*, f. 4. 5. 34 (F: gårdejer I., Årslev).
- *R. 841. *Jacobsen, Bendt Thorkild*, f. 30. 7. 1933 (F: farvemester J., Aabenraa).
- *R. 842. *Jacobsen, Flemming*, f. 15. 5. 1934 (F: bankassistent J., Aabenraa).
- *R. 843. *Jensen, Birgit*, f. 5. 10. 1934 (F: afd. maskinbygger J., Aabenraa).
- *R. 844. *Jørgensen, Henning*, f. 5. 2. 1935 (F: sparekassekasserer J., Aabenraa).
- *R. 845. *Lyck, Inger*, f. 10. 1. 1935 (F: lærer L., Sdr. Hostrup).
- *R. 846. *Pedersen, Aase*, f. 16. 4. 1934 (F: trafikassistent P., Rødekro).
- *R. 847. *Petersen, Ingrid*, f. 6. 11. 1934 (F: repræsentant P., Aabenraa).
- *R. 848. *Præst, Birthe*, f. 19. 8. 1934 (F: afd. lærer P., Rødekro).
- *R. 849. *Ravn, Ellen Johanne*, f. 7. 3. 1935 (F: afd. sognepræst R., Øster Løgum).
- *R. 850. *Simonsen, Holger Holdt*, f. 22. 1. 1934 (F: provisor S., Aabenraa).
- *R. 851. *Walsted, Aage*, f. 18. 8. 1934 (F: afd. gårdejer W.).
- *R. 852. *Allerelli, Svend-Erik*, f. 20. 3. 1935 (F: købmand A., Aabenraa).
- *R. 853. *Asmussen, Gertrud*, f. 28. 2. 1934 (F: kontorassistent A., Aabenraa).
- *R. 854. *Brundstrup, Else*, f. 16. 7. 34 (F: prokurist S., Aabenraa), g. m. TV konsulent V. Deleuran, Varde.
- *R. 855. *Callesen, Dagny*, f. 21. 4. 1933 (F: gårdejer C., Varnæs).
- *R. 856. *Johanson, Ruth*, f. 10. 7. 1934 (F: gartner J., Aabenraa).
- *R. 857. *Jørgensen, Aage Dan*, f. 4. 8. 1935 (F: distriktsingeniør J., Aabenraa).
- *R. 858. *Moos, Bent*, f. 12. 11. 1934 (F: bagermester M., Varnæs).
- *R. 859. *Petersen, Erik*, f. 23. 1. 1934 (F: købmand P., Aabenraa).

R. 860. *Petersen, Hans Jørgen*, antikvitets-
handler, f. 27. 2. 1934 (F: antikvitetshandler
P., Aabenraa), g. 67 m. Kirsten Lawaetz, f.
8. 2. 1946, Aabenraa. (S. 784).
Dyrhave, 6200 Aabenraa.

*R. 861. *Petersen, Nis*, f. 17. 3. 1933 (F: gdr.
P., Vennersminde).

*R. 862. *Rode, Carl Henning*, f. 7. 5. 1934 (F:
guldsmed R., Aabenraa).

*R. 863. *Schmidt, Inger*, f. 22. 3. 1934 (F: in-
spektør S., Padborg).

R. 864. *Skov, Inger Margrethe*, husmoder, f.
26. 3. 1934 (F: pensionist S., Føvling), g.
1956 m. ingeniør Karl Jensen, f. 28. 10. 1928
i Lundum. Elev ved DSB, trafikassistent 1956.
Tinas Allé 26, Fruens Bøge.

*R. 865. *Wilhelmsen, Hans Peter*, f. 6. 10. 1934
(F: gårdejer W., Stollig).

ARGANG 1952:

Studenter n. s.

S. 415. *Boyskov, Inga*, lærerinde, f. 2. 7. 33
Aabenraa (F: eksportør Jens B. og Margrethe
Louise Holtorf) g. 22. 5. 65 m. direktør Hol-
ger Winding, f. 20. 7. 21 Holbæk. Gymna-
stik-, svømme- og danselærerinde.
Hestemøllestræde 3, Kbh. K.

S. 416. *Gabe, Grete*, sundhedsplejerske, f. 18.
4. 33 Christiansfeld (F: Læge Ernst Adolf
G. og Else Ellerbek) g. okt. 65 Liberia m.
civilingeniør Regnar Bugge, f. 3. 6. 23 Tårs.
Sygeplejerske 56, sundhedspl. 62.
Udsigten 23, 8220 Brabrand.

S. 417. *Gribsvad, Merret*, husmoder, f. 6. 8.
33 Aabenraa (F: landsarkivar Frode G. og
Vibeke Thastum) g. 13. 2. 60 m. ekspedi-
tionssekretær Mogens Lund, f. 21. 6. 31.
Cand. mag.
Nivåvænget 9-6, 2990 Nivå.

S. 418. *Huusmann, Inge*, registrator, f. 18. 8.
32 Flensborg (F: gartner Holger Mikkel H.
og Helene Marie Bendixen (R. 84)), g. m. eks-
peditionssekretær Preben Jacobsen, f. 28. 6.
31 Odense.
Lindedal 14, 6200 Aabenraa.

S. 419. *Høffner, Karin*, lærerinde, f. 10. 4.
33 Aabenraa (F: købmand Peter Friedrich H.
og Cathrine Bätzau) g. 25. 5. 58 Aab. m.
lærer Per Skaft Jespersen, f. 1. 5. 33 Gen-
tofte. Lærereksamen Tønder 55, Kolding 56

—58, Kbh.s komm. skolev. 58—.
Pragtstjernevej 7, 2400 København NV.

S. 420. *Larsen, Grete Brandt*, hotelejer, f. 7. 7.
33 Roskilde (F: politikommisær Hans Jørgen
L. og Betty Elvira Brandt) g. 31. 10. 54 m.
hotelejer Poul Kliving, f. 18. 5. 22 Glostrup.
Journalist, krokone, antikvitetshdl., timelæ-
rer (F. C. V.), medl. Vedb. gymn. skolenævn,
formd. for forældreforeningen Kirketorvets
skole, formd. for Dsk. Kvindesamf. Vedbæk
kreds.
Boulevarden 12, 4760 Vedbæk.

*S. 421. *Moltke, Uwe Helmuth*, f. 3. 8. 30
(F: provisor M., Tinglev).

S. 422. *Nissen, Hans-Jürgen*, adjunkt, f. 30.
9. 33 Aabenraa (F: købmand Hans Chr. N.
og Ingeborg Röwekamp) g. 62 m. børne-
havelærerinde Marilyn Cleaton Williams, f.
23. 11. 43 Portmadoc/Wales. Lærerembeds-
eksamen (tysk-engelsk) Kiel, undervisnings-
ass. Bilston/Staffs. 57—58, inst. National
Recr. Cent. Cap. Curig/Wales 61, formd.
Deutscher Jugendverb. für Nordschl., Aab.
komm. Ungdomsnævn, aftenskoleudv.
Bag Hjelms 44, 6200 Aabenraa.

*S. 423. *Petersen, Chresten Iversen*, f. 10. 2. 33
Torp (F: gdr. Jes P. og Marie Iversen).

S. 424. *Petersen, Erik Jakob*, sognepræst, f.
21. 11. 32 Aabenraa (F: overbibliotekar Ja-
cob P. og Edith Christine Henriette Peder-
sen) g. 26. 5. 60 Kbh. m. bibliotekar Anne
Marie Glistrup, f. 27. 8. 34 Odense (S. 435).
Cand. theol., hjælpepræst Kbh.-Aalholm 61
—62, sognepræst Gelsted 62—.
5591 Gelsted.

S. 425. *Riishøjgaard, Anni*, øvelsesskoleleder,
f. 4. 6. 34 Sønderborg (F: undervisningsleder
Sigfred R. og Anne Marie Boje) g. 1. 8. 53
Rise m. overlærer Olaf Knudsen, f. 21. 12.
28 Tørsbøl. Lærereksamen (Tønder) 59, an-
sat Tønder statsseminariums øvelsesskole 59-
Nygade 27, Tønder.

*S. 426. *Schmidt, Annelise Stengaard*, han-
delsskolelærerinde, f. 5. 6. 33 Aabenraa (F:
dyrlæge Andreas S., Aab.) g. m. ingeniør
Strange-Petersen (afg. v. døden), ansat køb-
mandsskolen i Aab.
Gramsløkke, 6200 Aabenraa.

*S. 427. *Zachariassen, Gunhild*, f. 8. 12. 32
(F: orgelfabrikant Sybrand Alexander Z. og
Eva Mathiesen).

Studenter mat. nat.

S. 428. *Bassing, Hans Marius Stig*, lærer, f.
10. 5. 33 Odense (F: oberstløjtnant Emanuel
B. og Anna Kirstine Ingeborg Hansen) g. 61

Maribo m. bogholder Ruth Jensen, f. 6. 12. 37 Hover, Ringkøbing. Lærereksamen Haderslev 56, 3-årskurser fra lærerhøjskolen (matematik, Nordens- og moderne historie), ansat Gentofte komm. skole. 57-64, Møllebakkeskolen, Nykøbing F. 64-. Form. f. lærerråd og fælleslærerråd. Systofte, 4800 Nykøbing F.

S. 429. *Haase, Helga Ingrid*, husmoder, f. 12. 1. 34 Løgumkloster (F: advokat Marcus H. og Margarethe Callesen) g. 15. 5. 60 Løgumkloster m. kaptajn Johan L'orange, f. 19. 6. 32 Zürich. Radiotelegrafist fra Kbhs navigationsskole. Solvangen 110, Strømmen 2010, Norge.

S. 430. *Isaksen, Mogens Gerhardt*, cand. pharm., f. 27. 4. 33 Kolding (F: skrædermester Peter Gerhardt I. og Bentine Anine Sørensen). Exam. ph. 56, cand. pharm. 58, Helms Apotek, Horsens 58-60, afgået ved døden 5. 1. 60.

*S. 431. *Lützen, Ilse*, f. 23. 6. 32 (F: møbel-fabrikant L.).

S. 432. *Toft, Else, overlærer*, f. 17. 3. 32 Aabenraa (F: gartner Iver T. og Martha Kjestine Darling) g. 29. 4. 61 Aab. m. overlærer Hans Peder Larsen, f. 5. 12. 31 Karise. Bryggervangen 9, 3300 Frederiksværk.

Realister

*R. 866. *Andersen, Frede*, f. 5. 12. 1934 (F: landmand A., Nørballe, pr. Felsted).

*R. 867. *Asmussen, Ulla Solvejg*, f. 29. 10. 1935 (F: mekaniker A., Aabenraa).

*R. 868. *Brink, Bodil*, f. 8. 2. 1935 (F: møbelhandler B., Aabenraa).

*R. 869. *Brink, Svend Aage*, f. 16. 6. 1935 (F: vognmand B., Aabenraa).

*R. 870. *Callesen, Gertrude Sophie*, f. 27. 9. 35 (F: bibliotekar C., Aabenraa).

*R. 871. *Closter, Ellen Karin*, f. 31. 12. 1934 (F: landmand C., Stollig).

*R. 872. *Dethlefsen, Gert*, f. 6. 3. 1935 (F: bygmester D., Aabenraa).

*R. 873. *Falck, Kaj*, f. 3. 4. 1935 (F: montør F., Aabenraa).

*R. 874. *Fallesen, Ingeborg Vinding*, f. 20. 9. 1935 (F: tandlæge F., Aabenraa).

*R. 875. *Grevsen, Karin*, f. 8. 3. 1936 (F: arbejdsmand G., Aabenraa).

*R. 876. *Hansen, Kaj Mathias*, f. 24. 6. 1934 (F: missionær H., Aabenraa).

*R. 877. *Hansen, Marianne Kari*, f. 14. 1. 1935 (F: husmedhj. H., Aabenraa).

R. 878. *Iversen, Jens Jørgen*, repræsentant, f. 16. 12. 1933 (F: grosserer I., Aabenraa), g. 1962 m. Birthe Ohlsen, f. 1. 9. 1936 Haderslev. Udd. kolonial-butik på Aabenraa Kaffe-risteri A/S, næstformand Aabenraa Skyttefor-ening. Hjelmallé 29, 6200 Aabenraa.

*R. 879. *Jacobsen, Henning*, f. 22. 6. 1935 (F: kommuncoverassistent J., Aabenraa).

*R. 880. *Jeppesen, Harriet Eben*, f. 29. 9. 34 (F: værkfører J., Aabenraa).

*R. 881. *Kahlke, Helga Johanne*, f. 22. 2. 36 (F: afd. direktør K., Aabenraa).

*R. 882. *Koberg, Erik*, f. 22. 4. 1934, (F: di- rektør K., Aabenraa).

*R. 883. *Laumann, Ilse*, f. 24. 1. 1935 (F: vognmand L., Aabenraa).

*R. 884. *Lildholdt, Erik*, f. 26. 12. 1935 (F: bankdirektør L., Aabenraa).

*R. 885. *Lorenzen, Erna*, f. 2. 3. 1935 (F: gdr. L., Felsted).

*R. 886. *Prien, Klaus*, f. 13. 5. 1933 (F: bank- assistent P., Aabenraa).

R. 887. *Schultz, Carl*, kommunebogholder, f. 12. 2. 1935 (F: mekaniker S., Aabenraa), g. 1962 m. Else Johansen, f. 19. 8. 39 i Bogense. Udd. Aabenraa kommune, handelsmedhjælper- eksamen, Dansk kommunal Kursus, Danmarks forvaltningshøjskole, udnævnt kommunebog- holder 66, formand for HKs kommunale klub. Ved Grotten 17, Assens.

*R. 888. *Silberbauer, Ingrid*, f. 3. 9. 1935 (F: snedkermester S., Aabenraa).

*R. 889. *Ørum, Sven Brønnum*, f. 4. 2. 35 (F: overbetjent Ø., Aabenraa).

*R. 890. *Abild, Kirsten*, f. 29. 1. 1935 (F: speciallæge A., Aabenraa).

*R. 891. *Asmussen, Lilian*, f. 1. 1. 1934 (F: fyrbøder A., Aabenraa).

*R. 892. *Beuck, Hildburg Sigrid*, f. 2. 6. 1934 (F: sognepræst B., Aabenraa).

*R. 893. *Budsted, Poul*, f. 11. 5. 1935 (F: udleder B., Stubbæk).

*R. 894. *Christensen, Helmer Schmidt*, f. 17. 2. 1935 (F: lagerforvalter C., Aabenraa).

*R. 895. *Flebbe, Paul Erik*, f. 11. 3. 1935 (F: kioskejer F., Aabenraa).

R. 896. *Gonnsen, Ingwær Christian*, regnskabschef, f. 28. 4. 1934 (F: murersvend G., Aabenraa), g. 1963 m. Christine Helene Hansen, f. 28. 1. 38 i Aabenraa. Højere handelseksamen, i lære hos PRIMA Kulimport, fra 1959–1964 ansat hos PHILIPS A/S, fra 1964 Carl Bro, rådgivende ingeniørfirma. Gyvelvej 10, 3500 Værløse..

*R. 897. *Haagensen, Kaj Rudebeck*, f. 22. 9. 1933 (F: lagerforvalter H., Aabenraa).

*R. 898. *Hende, Hans Jørn*, f. 17. 1. 1935 (F: blikkenslager H., Aabenraa).

*R. 899. *Høier, Hans Kristian*, f. 21. 10. 1934 (F: lærer H., Klovtoft).

*R. 900. *Johannsen, Chr. Peter*, f. 26. 7. 1935 (F: arbejdsmand J., Tombøl).

*R. 901. *Jørgensen, Bent*, f. 3. 11. 1935 (F: lagerforvalter J., Aabenraa).

R. 902. *Jørgensen, Ebbe Sommerlund*, manager, f. 2. 7. 1935 (F: afd. gårdejer J., Aarslev). Teknikumingeniør Københavns Teknikum 1961 (svagstrøm), div. specialkurser i computerteknik og management. Ansat hos Centrol Data som special-tekniker i Frankfurt/Main til 1968 og samme firma som manager i Wien. Silbergasse 1/9, A-1190 Wien, Østrig.

*R. 903. *Larsen, Bente*, f. 2. 2. 1935 (F: installer L., Aabenraa).

R. 904. *Lauritzen, Ingrid Erna*, husmoder, f. 13. 3. 1936 (F: arbejdsmand L., Aabenraa), g. 56 m. overpakmester Holger Hansen, f. 22. 2. 1933 i Aastorp. Uddannet i Sparekassen for Aabenraa by og amt. Johs. Ewaldsvej 14, Fredericia.

R. 905. *Nissen, Gotfred Christian*, marketingchef, f. 24. 2. 1936 (F: direktør N., Aabenraa), g. 1960 m. Birgit Maren Isaksen, f. 16. 5. 1935 i Vejle. Udd. manufaktur, efter endt læretid og militær volontør i England og Tyskland, fra 1963 salgsschef STRIKSON, Vejle, 1968 marketingchef samme sted. Erantisvej 35, 7100 Vejle.

*R. 906. *Petersen, Chr. Jessen*, f. 13. 1. 1935 (F: købmand P., Varnæs).

*R. 907. *Petersen, Edith*, f. 14. 2. 1936 (F: mejeribestyrer P., Aabenraa).

R. 908. *Schultz, Carl Wilhelm*, fuldmægtig, f. 3. 6. 1935 (F: prokurist S., Aabenraa), g. 1957 m. Ute Nielsen, f. 15. 11. 1935 i Rüstingen, Tyskland. Handelseksamen, statskontrolleret prøve i handels- og vekselret. Ansat Det danske Gødnings-kopagni fra 1956, fuldmægtig 1964. Krog-Meyers Vej 15, 6400 Sønderborg.

*R. 909. *Schulz, Meta Helene*, f. 1. 11. 1934 (F: landmand S., Bolderslev skov).

*R. 910. *Wiesel, Margarethe Elisabeth*, f. 10. 7. 1935 (F: revisor W., Aabenraa).

*R. 911. *Winther, Jens Peter Bisgaard*, f. 21. 6. 1934 (F: chauffør W., Aabenraa).

ARGANG 1953:

Studenter n. s.

*S. 433. *Callesen, Claus*, f. 4. 8. 33 (F: bibliotekar P. C., Aabenraa).

*S. 434. *Christensen, Uwe*, f. 23. 9. 33 (F: eksportør dr. rer. polit. Lorenz C.).

S. 435. *Glistrup, Anne Marie*, lærerinde, f. 27. 8. 34 Odense (F: grosserer Jens Chr. Dyckjær og Inger Fournais) g. 26. 5. 60 Amager m. sognepræst Erik Jakob Petersen, f. 21. 11. 32 Aab. (S. 424) Bibliotekareksamen 58, specialkurser f. børnebibliot. 61, ansat Frederiksberg som børnebibliotekar 58–59, ledende børnebibliot. v. Brøndbyernes komm. bibl. 60–62. Litt. arb.: Børnebogsanmelder v. Politiken 60–. Præstegården, 5591 Gelsted.

S. 436. *Hansen, Holger*, skolepsykolog, f. 9. 7. 34 Lundtoft (F: repræsentant Hans Iwer H. og Karen Hybschmann) g. 59 Klipleve m. Karin Elisabeth Augustesen, f. 27. 2. 37 Sønderborg. Lærereksamen 58, stud. pæd. Hejrebakken 7, 3500 Værløse.

S. 437. *Hanssen, Steffen Bjørn*, filialbestyrer, f. 14. 4. 34 Aabenraa (F: redaktør Ejnar Bjørn H. og Ellen Marie Rasbech) g. 12. 7. 69 Bangkok m. Maria Elisabeth Jørgensen, f. 29. 7. 50 Nairobi. Udd. ØK, Kbh. 53–55, soldat 55–57, ØK, Bangkok 58–62, Central- og Sydafrika 62–66, Bangkok 66–68, Saigon 68–. Dansk og norsk konsul, Saigon. The E. A. C. comp. P. O. box 270, Saigon, Syd Vietnam.

S. 438. *Kahlke, Bodil Marie*, husmoder, f. 21. 10. 34 Flensborg (F: direktør Heinrich August Willy K. og Magdalene Stine Møller) g. 7. 7. 62 Aab. m. overingeniør Per Munch Glente, f. 12. 8. 32 Aabenraa. Aut. hospitalslaborant.
Bregnevej 15, Nakskov.

S. 439. *Outzen, Vagn*, amanuensis, f. 25. 8. 35 Aabenraa (F: lærer Marius Chr. O. og Nikoline Magdalene Boch (R. 115), g. 6. 4. 66 Egvad m. adjunkt Lis Mose Larsen, f. 25. 9. 33 Gøttrup, Fjerritslev. Cand. mag. (dansk og fransk) 62, kandidatstipend. Aarhus univ. 63, lektor i dansk sprog og litt. v. univ. i Caen, Frankrig 63–66, adjunkt Viby 66–67, amanuensis Aarhus univ. 67–. Teglårdsvej 3, 8270 Højbjerg.

*S. 440. *Petersen, Ingeborg*, f. 3. 2. 35 Øben-
ning (F: gdr. P., Øbenning).

S. 441. *Præst, Kamma*, afdelingsbibliotekar, f. 7. 11. 32 Rise (F: førstelærer Alfred P. og Maria Boisen) g. 7. 4. 62 m. driftsingeniør Harry Ørsted-Petersen, f. 28. 12. 33 Assens. Bibliotekarudd. 58.
Golfvej 56, Gjessing, Esbjerg.

*S. 442. *Riishøjgård, Tove*, f. 9. 10. 35 Søn-
derborg (F: undervisningsleder Sigfred R. og Anne Marie Boje, Rise).

Studenter mat. nat.

S. 443. *Hye, Peter*, direktionssekretær, f. 30. 4. 35 Varnæs (F: gdr. Hans H. og Cathrine Petersen) g. 31. 8. 63 m. børnehavelærerinde Jette Lise, f. 22. 9. 37 Hasseris. Cand. polyt. (M) 59, HD 64, cand. merc. 67, ansat ingeniør- og handelsfirma 59–67, direktionssekretær i Dansk bygningsing. koncern 67–. Diverse fagl. artikler, fagred. v. Dansk teknisk Tidsskrift 63–67.
Mosegårdsvej 156, 2820 Gentofte.

S. 444. *Kruhl, Preben*, regnskabschef, f. 4. 12. 32 Haderslev (F: grosserer Niels K. og Agnes Larsen). Handels- og regnskabsudd. Niels Brock.
3962 Upernavik, Grønland.

*S. 445. *Nissen, Olaf*, f. 9. 9. 34 (F: inge-
niør N., Aabenraa).

*S. 446. *Schmidt, Helga*, provisor, f. 2. 5. 34 Aabenraa (F: købmand Carl J. S. og Marie Jacobsen). Cand. pharm.
Ringkøbing.

Realister

*R. 912. *Agger, Lise*, f. 13. 7. 1935 (F: køb-
mand A., Aabenraa).

R. 913. *Anderson, Fin Rosenvold*, prokurist, f. 6. 2. 1937 (F: installatør A., Aabenraa), g. 1963 m. Anna Catharina Følster, f. 21. 9. 39 i Haderslev. Niels Brock 1960, HD i regnskabs-
væsen 1964. Siden 1964 ansat som prokurist hos I. P. Jensen & Co. A/S, Kalundborg.

R. 914. *Beck, Anne Marie*, husmoder og syge-
plejerske, f. 26. 8. 1936 (F: lektor B., Aaben-
raa), g. 1967 m. gymnasielærer J. E. Baskin, f. 23. 11. 1933 i Minneapolis. Udd. sygeplejerske. Los Angeles, Californien.

*R. 915. *Christensen, Else Marie*, f. 6. 1. 1936
(F: maskinbygger C., Bovrup).

*R. 916. *Christiansen, Ingeborg Bothilde*, f. 6.
9. 1936 (F: købmand C., Bovrup).

R. 917. *Frost-Knudsen, Villy Peder*, salgschef, f. 17. 11. 1935 (F: købmand K., Aabenraa), g. 1959 m. Margit Carla Christensen, f. 26. 4. 34 i Christiansfeld. Handelsuddannet – eksa-
miner i forbindelse hermed – højere handels-
eksamen – marketingskolen (merconom) – di-
verse kurser i ind- og udland.
Solklintevej 15, 8250 Egå.

*R. 918. *Hell, Inger-Margrethe Schorjahn*, f. 25. 12. 1935 (F: fhv. kommuncfulm. H., Aa-
benraa).

*R. 919. *Jacobsen, Bente*, f. 16. 11. 1935 (F:
gartner J., Aabenraa).

*R. 920. *Jeppesen, Helene*, f. 11. 1. 1937 (F:
farvehandler J., Aabenraa).

*R. 921. *Johansen, Hinrick Iver*, f. 13. 10. 34
(F: mælkehandler J., Hjørdkær).

*R. 922. *Jørgensen, Helge Dan*, f. 9. 9. 1935
(F: distriktsingeniør J., Aabenraa).

*R. 923. *Krøger, Hans Andersen*, f. 9. 10. 1935
(F: radioforhandler K., Aabenraa).

- *R. 924. *Larsen, Henry*, f. 9. 11. 1935 (F: tekstilarbejder L., Aabenraa).
- *R. 925. *Madsen, Vagn Herforth*, f. 10. 9. 35 (F: afd. statskovfoged M., Aabenraa).
- *R. 926. *Mathiesen, Leo*, f. 19. 6. 1936 (F: malersvend M., Aabenraa).
- *R. 927. *Mathiesen, Rasmus Lorenzen*, f. 7. 3. 1935 (F: lærer M., Aabenraa).
- *R. 928. *Moldt, Jan*, f. 7. 5. 1936 (F: repræsentant M., Aabenraa).
- *R. 929. *Olsen, Ole*, f. 12. 12. 1936 (F: gård-ejer O., Brydekær, Bovrup).
- *R. 930. *Petersen, Marie Christine*, f. 21. 7. 1936 (F: bankbogholder R., Aabenraa).
- *R. 931. *Petersen, Kurt Løhmann*, f. 8. 2. 1937 (F: radioforhandler P., Aabenraa).
- *R. 932. *Petersen, Ulla*, f. 19. 8. 1936 (F: portier P., Aabenraa).
- *R. 933. *Ross, Else*, f. 30. 10. 1936 (F: bankbogholder R., Aabenraa).
- *R. 934. *Schmidt, Birthe*, f. 17. 4. 1936 (F: mekaniker S., Aabenraa).
- *R. 935. *Schmidt, Hans Adolph Jepsen*, f. 8. 4.. 1935 (F: dyrlæge S., Aabenraa).
- R. 936. *Staugaard, Hans Christian Jørgensen*, afdelingschef, cand. agro, f. 24. 2. 1936 (F: gårdejer S., Tumbøl), g. 1961 m. Tove Olesen Lund, f. 7. 5. 1938 i Nordborg. Cand. agro. fra den Kongelige veterinær og landbohøjskole, nu ansat ved A/S Eriksen & Christensen, Esbjerg.
Damager 12, 6430 Nordborg.
- *R. 937. *Toft, Karin*, f. 27. 11. 1935 (F: købmand T., Aabenraa).
- R. 938. *Andresen, Annemarie*, husmoder, f. 30. 6. 1936 (F: grosserer A., Aabenraa), g. 1958 m. læge Walther Hänel, f. 7. 6. 1935 i Charlottenlund. Korrespondent i tysk og engelsk. Gråsten.
- *R. 939. *Birck, Jürgen Richard*, f. 25. 8. 1936 (F: overinspektør B., Aabenraa).
- *R. 940. *Brose, Edith*, f. 16. 8. 1936 (F: repræsentant B., Aabenraa).
- R. 941. *Hansen, Bo Hans Kier*, skibsfører, f. 24. 4. 1937 (F: købmand H., Aabenraa), g. 1962 m. Gurli Poulsen, f. 9. 1. 1938 i Risskov. Styrmands- og skibsførereksamen.
Gl. Kongevej 81, Aabenraa.
- R. 942. *Gabe, Karen Sofie*, sekretær, f. 26. 3. 1935 (F: læge G., Aabenraa), g. 1959 m. Hardy Rom Poulsen, f. 24. 3. 32 i Helligum. Uddannet boghandlermedhjælper.
Elisabethvej 4, 6270 Tønder.
- R. 943. *Hansen, Asta*, husmoder, f. 28. 5. 1936 (F: bogholder H., Aabenraa), g. 1957 m. ing. H. V. Lambach, f. 9. 5. 1932 i Skovby. Kontoruddannet.
Bjerrevej 127, 8700 Horsens.
- *R. 944. *Hansen, Hanne Christel*, f. 28. 3. 1936 (F: vognmand H., Rødekro).
- *R. 945. *Hansen, Erik Jacob*, f. 24. 1. 1937 (F: overpostbud H., Aabenraa).
- *R. 946. *Hansen, Kaj*, f. 18. 6. 1936 (F: barberm. H., Aabenraa).
- *R. 947. *Holm, Inge*, f. 12. 4. 1936 (F: malermester H., Rødekro).
- *R. 948. *Jensen, Edith*, f. 4. 10. 1935 (F: fhv. landmand J., Rødekro).
- R. 949. *Hviid, Povl*, revisor, f. 1. 8. 1936 (F: revisor H., Aabenraa), g. 1962 m. Lis Blaa-gaard, f. 24. 5. 1940 i Bøjden, Horne. Skovfogedeksamen 1960, senere udd. revision og regnskab.
Flensborgvej 32, 6200 Aabenraa.
- *R. 950. *Jensen, Nils-Peter*, f. 8. 7. 1935 (F: skibsinspektør J., Aabenraa).
- *R. 951. *Jensen, Rigmor*, f. 12. 4. 1936 (F: ismester J., Aabenraa).
- *R. 952. *Jeppesen, Kitty*, f. 2. 10. 1935 (F: gårdejer J., Sdr. Ønlev).
- *R. 953. *Kraft, Bodil Kristine*, f. 28. 6. 1935 (F: gårdejer K., Hønkys).
- R. 954. *Hørk, Jürgen Valentin*, ingeniør, f. 6. 2. 1937 (F: arbejder H., Aabenraa), g. 1967 m. sygeplejerske Hanne Bang, f. 22. 1. 1943 i København.
Diplom fra teknikum 1963.
Egevej 24, Havnbjerg, Nordborg.

*R. 955. *Møller, Egon Jessen Bødevadt*, f. 2. 12. 1935 (F: købmand M., Bedsted Lø).

*R. 956. *Møller, Henning*, f. 9. 4. 1936 (F: installatør M., Røde kro).

*R. 957. *Nielsen, Børge*, f. 9. 3. 1936 (M: enkefru N., Aabenraa).

*R. 958. *Olsen, Rita Marie*, f. 3. 11. 1936 (F: arbejdsmand O., Hjordkær).

*R. 959. *Thuesen, Harald*, f. 4. 1. 1936 (F: malmester T., Røde kro).

R. 960. *Simonsen, Ruth Brøsti Jensen*, assistent, f. 18. 11. 1936 (F: konstruktør S., Aabenraa), g. 1960 m. rådg. økonom Kurt Bonde Haugaard, f. 19. 4. 34 i Ramten, Djursland. Kontoruddannelsen ved dommerembede og politi. Toftestien 14, 8250 Egå.

R. 961. *Sørensen, Bent Egholt*, handelslærer, f. 5. 4. 1934 (F: afd. købmand S., Aabenraa), g. 1960 m. Eva Lone Hørk, f. 22. 4. 1939 i Aabenraa. HD i regnskabsvæsen – faglærer i bogføring. Haderslevvej 14, 6200 Aabenraa.

*R. 962. *Vognsen, Aage Jørn*, f. 2. 2. 1936 (F: politibetjent V., Røde kro).

*R. 963. *Toft, Ina*, f. 19. 9. 1936 (F: handlingsgartner T., Aabenraa).

R. 964. *Unna, Ingeborg*, husmoder, f. 1. 4. 1936 (F: speciallæge U., Aabenraa), g. 1962 m. læge Ole Frøkjær Thomsen, f. 5. 5. 1935 Frederiksberg. Udd. håndarbejds lærerinde. Hortensiavej 10, 8270 Højbjerg.

ARGANG 1954:

Studenter n. s.

S. 447. *Hansen, Bjarne*, tandlæge, f. 8. 5. 35 Sønderborg (F: forstander Frederik Chr. H. og Ingeborg Rasmussen). Tandlægeks. Kbh. 59, ass. Sønderborg 59–61, selvst. Gråsten 61–. Slotsbakken 17, Gråsten.

*S. 448. *Jørgensen, Henning*, f. 5. 2. 35 Aabenraa (F: afdelingsdirektør Nis J., Aab.).

S. 449. *Krogh, Gerda*, bibliotekar, f. 23. 8. 35 Varnæs (F: gdr. Chresten Marius K. og Esther Marie Andersen) g. 19. 8. 62 Varnæs m. premierljt. Andreas Johan Callesen, f. 29. 3. 28 Årlev. Tønder bibl. 55–58, eksamen

59, Det nordj. Landsbibl. Ålborg 59–64, Hjørring 64–69, Det sdrj. Landsb. Aab. 69. Surkær 19, Aabenraa.

S. 450. *Møller, Anne Helene*, øvelsesskolelærer, f. 29. 10. 34 Søstgård (F: proprietær Jørgen Peter M. og Katharina Jacobsen) g. 19. 7. 58 Rise m. læge Jørn Ravn, f. 19. 10. 33 Gørding. Lærer 58, 2-årigt provinsårskursus Kolding (fransk) 61, ds. i Haderslev 69, Brabrand-Årlev realskole 58–60, Starup 60–64, Haderslev stats. øvelsessk. 64–. Hjort Lorenzensvej 270, 6100 Haderslev.

*S. 451. *Nielsen, Doris*, f. 27. 6. 35 (F: forretningsfører N., Aabenraa).

+S. 452. *Petersen, Børge*, f. 29. 1. 35 (F: installatør P., Aabenraa).

S. 453. *Petersen, Knud Filskov*, antikvitetshandler, f. 6. 7. 35 Aabenraa (F: antikvitetshandler Hans Jørgen P. og Inger Filskov). Dyrhave, 6200 Aabenraa. Jørgensgård 46, 6200 Aabenraa.

S. 454. *Rasmussen, Grete*, designer, f. 23. 3. 36 Ullerslev (F: orgelbygger Harald Johannes R. og Elisabeth Margrete Jensen) g. 16. 9. 61 Kbh. m. børnehaveklasselærer Mogens Bang Nielsen, f. 10. 8. 37 Kbh. Udd. håndværvske. Bjørnens Kvarter 13 D, Albertslund.

*S. 455. *Wollesen, Flemming*, læge, f. 30. 3. 35 Aabenraa (F: overlæge Jens Madsen W. og Ellen Jensen).

Studenter mat. nat.

S. 456. *Caspersen, Sven Lars*, afdelingsleder, f. 30. 6. 35 Aabenraa (F: amtskontorchef Jes Peter C. og Carla Dahl) g. 1. 12. 62 Frederiksberg m. stud. jur. Eva Skofte Henriksen, f. 11. 8. 39 Åkirkeby. Cand. polit. 61, soldat 61–62, sekr. Dnm. Statistik 62–64, fuldm. Forsikringselskabernes statistikk. 64, afdelingsch. sst. 68, afdelingsleder Handelshøjsk. 68–, censor Kbh.s univers. 68, Senior Studenterf., medl. af præs. f. Dnm. int. Studenterkom. Lindebugten 16, 2500 Valby.

*S. 457. *Fink, Peter*, f. 5. 4. 35 (F: konsul Tage F., Aabenraa).

*S. 458. *Færg, Nils*, f. 28. 3. 37 (F: lektor F., Aabenraa).

S. 459. *Gribsvad, Boj*, ingeniør, f. 6. 4. 35 Aabenraa (F: landsarkivar Frode G. og Vibeke Thastum) g. 8. 11. 63 Bern m. Ursula Wälchli, f. 19. 3. 39 Bern. Civilingeniør (B) 61, Eidgenössische Amt für Strassen und Flussbau, Bern 63–.

Roschistrasse 1 B, Bern, Schweiz.

S. 460. *Kroggh, Palle*, forskningsstipendiat, f. 19. 4. 35 Aabenraa (F: lektor Kay C. K. og Sigrid Dam). Dyrlæggeeksamen, vid. ass. 62–65, forskningsst. 65–, studieophold Sovjet, USA og England 65–68. Biodersens Alle 6, 2900 Hellerup.

*S. 461. *Petersen, Hans Chr.*, ingeniør, f. 29. 9. 34 (F: karetmager Peter P., Aab.) g. m. Lis Jacobsen. Ansat Aab. Karosserifabrik. Jørgensgård 19, 6200 Aabenraa.

*S. 462. *Rasmussen, Lorenz Peter*, f. 4. 12. 35 (F: konsulent R., Aab.).

Realister

*R. 966. *Andresen, Grethe*, f. 6. 10. 1937 (F: boghandler A., Aabenraa).

*R. 967. *Andresen, Inken Louise*, f. 6. 10. 1937 (F: afd. kontor A., Aabenraa).

*R. 968. *Augustesen, Karin Elisabeth*, f. 27. 2. 1937 (F: statsskovfoged A., Aartoft, Klipleve).

*R. 969. *Brøgger, Knud Erik*, f. 7. 4. 1936 Fuldmægtig, Handelsbanken, Aabenraa. (F: købmand B., Aabenraa).

*R. 970. *Christensen, Benny Bruno*, f. 25. 10. 1937 (F: stationsbetjent C.).

*R. 971. *Eriksen, Herluf Chr.*, f. 24. 10. 1937 (F: maskinmester E., Aabenraa).

*R. 972. *Gabe, Kirsten*, f. 16. 5. 1937 (F. afd. læge G., Aabenraa).

*R. 973. *Hansen, Lis*, f. 16. 11. 1937 (F: barberm. H., Aabenraa).

*R. 974. *Holdt, Bodil*, f. 6. 11. 1937 (F: lærer H., Rugbjerg, pr. Hovslund).

R. 975. *Hänel, Brita*, husmoder, f. 8. 11. 1937, (F: bankdirektør H., Aabenraa), g. 1962 m. direktør Ib Jensen, f. 5. 5. 1933, København. Kontoruddannet. Nybro Vænge 59, 2800 Kgs. Lyngby.

*R. 976. *Jørgensen, Børge*, f. 1. 4. 1937 (F: kontorfuldmægtig J., Aabenraa).

*R. 977. *Jørgensen, Jes Eskildsen*, f. 24. 2. 1938 (F: gartner J., Hellevad).

*R. 978. *Lamken, Alfred*, f. 7. 2. 1937 (F: arbejdsmand L., Søst mark, Rødebro).

*R. 979. *Michelsen, Willi Johs.*, f. 22. 11. 1937 (F: installatør M.).

*R. 980. *Nielsen, Annelise*, f. 10. 11. 1937 (F: tømrer N.).

*R. 981. *Nissen, Martin*, f. 27. 11. 1937 (F: lagerchef N.).

*R. 982. *Raben, Hans Jürgen*, f. 13. 6. 1937, maskinmester, Aabenraa Frysehus, (F: afd. landmand R.).

*R. 983. *Schmidt, Harry*, f. 24. 3. 1937, (F: arbejder S., Hellevad).

*R. 984. *Sibbesen, Inga*, f. 22. 6. 1937 (F: kørelærer S., Aabenraa).

*R. 985. *Sørensen, Bent Joh. Aabling*, f. 31. 12. 1936 (F: lærer S., Bedsted Lø).

R. 986. *Tondering, Irmgard Metha*, husmoder, f. 28. 9. 1936 (F: afd. hønseriejer T.), g. 1959 m. konsul, bankdirektør Jes Hansen Carstensen. Bankassistent. (K. 413). Kirkepladsen 2, Aabenraa.

*R. 987. *Bartram, Uwe*, f. 12. 7. 1937 (F: afd. direktør B., Aabenraa).

*R. 988. *Christensen, Ib Morten Ehm*, f. 28. 3. 1938 (F: afd. eksportør C.).

*R. 989. *Christensen, Karl*, f. 20. 11. 1937 (F: arbejdsmand C., Skovbøl, pr. Varnæs).

R. 990. *Christiansen, Carsten*, prokurist, f. 25. 2. 1938 (F: regskabsfører C., Aabenraa), g. 1961 m. Gisela Blank, f. 23. 5. 1939. Statskontrolleret bogholderprøve og statskontrolleret engelsk, bogholder, derefter prokurist på fabrik. Kløvervej 136, Haderslev.

*R. 991. *Hansen, Botilla Kathrine Damkjer*, f. 20. 12. 35 (F: fabrikant D.).

*R. 992. *Hansen, Gunnar*, f. 15. 10. 1936 (F: mejeribestyrer H., Felsted).

*R. 993. *Herzog, Wilhelm*, f. 18. 6. 1937 (F: sekretær H., Aabenraa).

R. 994. *Japsen, Birgit Doris Lucie*, narcosesygeplejerske, husmoder, f. 6. 12. 1937 (F: fhv. maskinmester J. i ØK), g. 1965 m. civilingeniør

Carl-Erik Eriksen, f. 9. 7. 1938 København.
Poppelvej 6, Havnbjerg, Nordborg.

R. 995. *Jørgensen, Lis*, husmoder, f. 8. 8. 1937,
Rinkenæs (F: murer J.), g. 1962 m. salgsinspek-
tør Lorenz Jessen Møller, f. 8. 3. 1937, Uge-
Kontoruddannet.
Vognmarken 7, Aabenraa.

*R. 996. *Kortsch, Rolf Gottfriedsen*, f. 16. 8.
1937 (F: lærer K., Aabenraa).

*R. 997. *Lassen, Carl August*, f. 25. 6. 1937
(F: urmager L., Aabenraa).

*R. 998. *Lorenzen, Magda*, f. 10. 3. 1937 (F:
malermester L., Felsted).

*R. 999. *Madsen, Eduard Chr.*, f. 30. 6. 1936
(F: parcellist M., Rugbjerg, pr. Hovslund).

*R. 1000. *Nedell, Hermann*, f. 20. 6. 1936 (F:
lærer N., Aabenraa).

R. 1001. *Nielsen, Preben*, overassistent, post og
telegrafvæsenet, f. 6. 6. 1937 (F: landmand
N.), g. 1960 i København m. Ingeborg Sejerø
Nielsen, f. 26. 10. 1940, Skanderup sogn. Ud-
dannet ved P&T.
Ejbyvej 203A, 2610 Rødovre.

R. 1002. *Phillipsen, Tove*, sygeplejerske, f. 20.
9. 1937 (F: slagterm. P., Varnæs), g. 1964 Var-
næs m. Arne Reber Nielsen, bogholder, f. 5. 7.
1932, Sønderborg. Uddannet sygeplejerske.
Østerløkke 1, 6400 Sønderborg.

R. 1003. *Weber, Elke*, husmoder, f. 12. 2. 1937
i Aabenraa (F: mek. W., Aabenraa) g. 1959 Aa-
benraa m. postbud Henry Christensen, f. 20. 7.
1936 i Aabenraa. Sparekasseassistent.
Jørgensmaj 7¹, Aabenraa.

*R. 1004. *Danholt, Annemarie*, f. 20. 3. 1938.
Afg. ved døden. (F: telegrafing. D., Aabenraa).

*R. 1005. *Duborg, Olav Halvdan*, f. 11. 10.
1937 ((F: repræsentant D., Aabenraa).

*R. 1006. *Fuglsang, Flemming Elkjær*, f. 16. 3.
1937 (F: værkfører F.).

*R. 1007. *Hansen, Annelise*, f. 29. 1. 1937 (F:
smed H., Rødekro).

*R. 1008. *Hansen, Harald Grau*, f. 26. 7. 1937
(F: forpagter H., Hjordkær).

R. 1009. *Holbech, Hanne Birgitte*, husmoder,
børnehavelærerinde, f. 5. 8. 1937 i Aabenraa

(F: lektor H., Frederikshavn), g. 1958 Aaben-
raa m. matrikeltekn. K. J. Markworth, f. 5. 5.
1936 Aabenraa. (R. 1013). Børnehavex.
Kirkebakken 2, Aabenraa.

R. 1010. *Iversen, Oluf*, bogholder Aabenraa
frysehush., f. 28. 1. 1937 (F: pastor emer I.,
Hjordkær), g. 1960 i Aabenraa m. Trude
Louise Hilbig, f. 18. 10. 1936 Aabenraa.
Posekærvej 43, 6200 Aabenraa.

*R. 1011. *Kryhlmund, Thomas Peter*, f. 19. 9.
1936 (F: købmand K., Hjordkær).

*R. 1012. *Larsen, Thora Kathrine*, f. 10. 1.
1937 (F: kommunesekretær L., Rødekro).

R. 1013. *Markworth, Karl Jørgen*, matrikel-
tekn., f. 5. 5. 1936 Aabenraa (F: murer M.,
Aabenraa), g. m. R. 1009.
Kirkebakken 2, Aabenraa.

*R. 1014. *Mathiesen, Erik*, f. 19. 7. 1937 (F:
malermester M., Aabenraa).

*R. 1015. *Midtgaard, Lis Poulsen*, f. 7. 11.
1937 (F: mælkehandler M., Aabenraa).

*R. 1016. *Møller, Oluf Friis*, f. 15. 12. 1936
(F: afd. ingeniør M., Aarslev).

R. 1017. *Petersen, Carlo Daus*, direktør, f. 8.
7. 1937 Aabenraa (F: repræsentant P., afd.),
g. 1962 Aabenraa m. Hanne Staggemeier, er-
goterapeut, f. 27. 7. 1937 Faaborg (S. 504).
1970 udnævnt til direktør i A/S Union, Aaben-
raa. Medlem af Aab. St. S.
Hjarupvej 30, 6200 Aabenraa.

R. 1018. *Rosenberg, Kaj Frederik*, skibsmægler,
f. 19. 3. 1937 (F: afd. overass. R.). Statsaut.
skibsmæglerex.
Svinget 3, Aabenraa.

*R. 1019. *Rossau, Ruth*, f. 1. 5. 1937 (F: ar-
bejdsmand R.).

*R. 1020. *Stehr, Werner Moschall*, f. 24. 1.
1937 (F: gartner S.).

*R. 1021. *Sørensen, Poul Schmidt*, f. 6. 7. 1937
(F: statskovfoged S., Aabenraa).

ARGANG 1955:

Studenter n. s.

S. 463. *Andersen, Birgit*, husmoder, f. 23. 11.
36 Røllum (F: lærer Anders Jørgen A. og
Anna Jesine Nikoline Sørensen) g. 58 En-

sted m. driftsleder Frede Sachmann, f. 13. 3 35 Vejen. Laborant, sekretær.
Manbjergvej 86, Løgten, 8541 Skødstrup.

*S. 464. *Brandt, Tove*, f. 2. 10. 36 (F: bankbestyrer B., Aab.).

S. 465. *Christensen, Marie Groth*, lærerinde, f. 18. 4. 36 Hellevad (F: Jens G. C. og Petra Andresen) g. 56 Hellevad m. lærer Poul Stephansen, f. 9. 11. 32 Tjele (R. 741).
Umanak, Grønland.

S. 466. *Clausen, Johan Christian*, lærer, f. 1. 8. 34 Aabenraa (F: installatør Heinrich Wilhelm C. og Dorothea Maria Hansen). Lærerudd., form. f. lærerrådet.
Frøslev, pr. Padborg.

S. 467. *Fallesen, Bodil Vinding*, sekretær, f. 7. 2. 37 Aabenraa (F: tandlæge Axel Vinding F. og Betty Christine Lassen) g. 8. 7. 61 m. eksporthof Chr. Verner Sillemann, f. 1. 4. 30 Kbh. Ø. Tresproglig korrespondenteks. Ferskengangen 19, 3460 Birkerød.

*S. 468. *Friis, Hans*, f. 14. 8. 36 (F: arkitekt F., Aabenraa).

*S. 469. *Hänel, Uwe*, f. 11. 6. 36 Aabenraa (F: bankdirektør Jürgen H., Aab.).

S. 470. *Møller, Karen*, husmoder, f. 24. 2. 37 Sønderborg (F: provisor Olav Tidemand M. og Anna Jacobsen) g. 11. 7. 59 Aab. m. ambassadesekret., cand. jur. Peter Dyvig, f. 23. 2. 34 Holm pr. Nordb. Tresproget korrespondent, Handelshøjsk. Kbh., Georg Jensen Sølv Kbh. 57–62, lærer Købmandsskolen, Kbh. 63–64, studieoph. USA, Paris 65–67, Bruxelles 67–69.
Egemosen 8, Skodsborg.

*S. 471. *Nielsen, Bodil*, f. 28. 1. 37 (F: postmester N., Rødekro).

*S. 472. *Nielsen, Inge Flemming*, f. 10. 2. 35 (F: revisor N., Aab.).

S. 473. *Nielsen, Tove*, husmoder, f. 22. 3. 37 Aabenraa (F: farvehandler Henrik Haakon N. og Emmy Flora Thekla Jank) g. 7. 10. 61 Aab. m. afdelingschef Poul Pii Olesen, f. 18. 2. 34 Valby. Tresproget korrespondent, Handelshøjsk. Kbh. 58, sekrt. og best.medlem i K.S.G. (Købmandssk.s gymnastikforening).
Syrenvej 22, Ølby Lyng, 4600 Køge.

S. 474. *Outzen, Inger*, seminarielærer, f. 11. 7. 37 Rudbøl (F: førstelærer Marius Chr. O. og Nikoline Magdalene Bock) g. 31. 6. 62 m. cand. theol. Benny Humle-Jørgensen, f. 3. 6. 39 Halsted. Lærereksamen Emdrupborg 60, skoleembeds. 70.
Hvidkildevej 119, 2400 Kbh. NV.

*S. 475. *Schlaikier, Birthe*, f. 8. 1. 36 (M: fru S., Aabenraa).

S. 476. *Skougaard-Petersen, Harald Ostenfeld*, adjunkt, f. 22. 1. 36 Emmelev (F: sognepræst Eigil S.-P. og Eva Ostenfeld) g. 7. 2. 57 Århus m. lærerstuderende Tove Bruun, f. 5. 1. 35 Viby J. Eksamen 65, Aalborghus statsgymn. 64–.
Elmsvinget 9, Ålborg.

Studenter mat. nat.

S. 478. *Bossen, Gunnar Hansen*, tandlæge, f. 22. 2. 35 Gråsten (F: papirhandler Heinrich H. B. og Anna Zimmermann) g. 61 Haderslev m. korrespondent Elsebeta Scheuer, f. 16. 10. 38 Kbh. Kandidat Kbh. 61, reserve-tandlæge Haderslev 61–62, selvstændig Sønderborg 64.
Gyvelvej 10, 6400 Sønderborg.

*S. 479. *Bødker, Preben*, f. 29. 9. 35 (F: overtrafikass. B., Rødekro).

S. 480. *Hansen, Gudrun*, seminarieadjunkt, f. 15. 12. 36 Haderslev (F: stadsskolinspekt. Søren Peter H. og Karen Jensen) g. 21. 4. 67 Aab. m. lærer Jørgen Marcher, f. 28. 8. 42 Kbh. Lærereksamen 59 Esbjerg, årskurser, gymnast., håndgern., engelsk og matematik, Askov 55–56, Langelands hush.skole 56, Seminarium 56–59, Dnm. Højsk. f. legemsøv. 59–60, Trongårdsskolen, Lyngby 60–63, Dana College USA 63–64, Trongårdssk. 64–66, Jonstrup seminarium, adjunkt 66–, best.medl. Nord. Forb. f. kvindegymnastik.
Lathyrusvej 16, 2970 Hørsholm.

*S. 481. *Henningsen, Tage*, f. 19. 6. 36 (F: sparekassfuldmægtig H., Aabenraa).

*S. 482. *Jensen, Herluf*, f. 12. 8. 36 (F: møller J., Aabenraa).

S. 483. *Johansen, Hans Boll*, universitetsadjunkt, f. 13. 12. 36 Sønderborg (F: gymnasioverlærer Einar J. og Inga Steffensen) g. 1. 9. 62 m. designer Tonny Midtgård, f. 8. 1. 36 Blåhøj. Mag. art. og cand. mag. Kbh.s universitets guldmedalje 61, latin bifag 64, konferens 66, undervisningsass. ved Kbh.s univers. 65, kandidatspendiat 66–69, universitetsadjunkt 69–. Artikler i vid. tidskrifter, medl. af Folkeuniversitetets styrelse.
Jølbyvej 46, 2610 Rødovre.

S. 484. *Jørgensen, Christian Peter*, landinspektør, f. 10. 7. 36 Bovrup (F: gdr. Peter J. og Christine Margrethe Nissen). Landinspektørens. 62, soldat 55–57, ansat Matrikeldirektoratet, Landbrugsmin. 62–, landinsp. 65, fuldmægtig 68, tillige landinspektør v. Statens Jordlovsudvalg og Jordfordelingssekretariatet.
Vindebyvej 41 A, 2730 Herlev.

S. 485. *Krag, Peter Harry*, underdirektør, f. 31. 12. 35 Barsmark (F: gdr. Jes Krag og Kirstine Marie Andersen). HA 60, HD 62, cand. merc. Handelshøjsk. Kbh., produktionschef OTA $\frac{1}{8}$ 60–64, USA 64, W. A. Bates Reklame Marketing $\frac{1}{8}$, markedsføringsrådg. 64–, underdir. sst. 68, best.medl. For. af dsk. civiløk. og afsætningsøkon. Klub, censor i erhvervsøkonomi, Handelshøjsk. Kbh., soldat livgarden 55–57.

Bianco Lunos Alle 4 B, 1868 Kbh. V

S. 486. *Kristensen, Jörn Fabricius*, arkitekt M. A. A., f. 9. 12. 36 Kbh. (F: apoteker Arne Valdemar K. og Gordia Marie Leth Fabricius) g. m. tegner og malerinde Birthe Boeck-Hansen, f. 9. 8. 43 Odense. Arkitekt M. A. A., i øjeblikket på filminstruktørskolen, Kbh. Litt. arb.: Den uskyldige, Aschehoug 67, Opholdet, noveller, Hasselbalch 68. Sortedamsdossieringen 103⁵ th., 2100 Kbh. Ø.

S. 487. *Nissen, Erik*, civilingeniør, f. 19. 9. 35 Løjt Sønderkov (F: overtoldbetjent Chr. Peter N. og Helene Thomsen) g. 18. 1. 63 Kbh. m. adjunkt Eva Vivian Bang Drewsen, f. 14. 4. 35 San Salvador. Elektroingeniør-eksamen v. Dnm. tekniske højskole, pilot i flyvevåbnet 55–59, studium 59–65, Philips 65–67, Kbh.s Teknikum, lærer 67–. Bispevangen 28 th., 2750 Ballerup.

S. 488. *Nissen, Poul Otto*, lærer, f. 1. 3. 36 Sønderborg (F: snedkermester Marius N. og Christine Helene Busse) g. 61 Sønderborg m. lærerinde Jette Blichfeld Rømer, f. 9. 1. 38 Fredericia. Lærereksamen Haderslev 61, soldat 56–58, lærer Bedsted Thy 61–68, 1. del af pæd. kandidateks. i fysik v. Dnm. lærerhøjskole 69.

Balsbyvej 6, 7755 Bedsted Thy.

*S. 489. *Riis, Ole Sejer*, f. 19. 10. 35 (F: lærer R., Bodum).

Realister

*R. 1023. *Alnor, Harald*, f. 8. 7. 1937 (F: gdr. A., Traasbøl).

*R. 1024. *Andersen, Hilda*, f. 2. 10. 1937 (F: chauffør A., Aabenraa).

*R. 1025. *Asmussen, Edith Schmidt*, f. 16. 8. 1938 (F: depotbestyrer A., Aabenraa).

*R. 1026. *Boysen, Knud*, f. 20. 5. 1938 (M: enkefru B., Rødekro).

*R. 1027. *Brandi, Mogens*, f. 26. 3. 38 (F: disponent B., Aabenraa).

*R. 1028. *Buch-Larsen, Mogens*, f. 13. 5. 39 F: amtsrådssekretær B-L., Aabenraa).

*R. 1029. *Closter, Lena Birgit*, f. 6. 6. 1938 (M: fru C., Stollig).

R. 1030. *Damm, Jytte Nielsine*, lærerinde, f. 24. 1. 1939 (F: rutebilchauffør D., Aabenraa), g. 1965 m. faglærer Eigil Toft, f. 1. 1. 1937 i Århus. Lærereksamen. Demstrupvej 25, Dronningborg.

*R. 1031. *Frosch, Ejnar*, f. 21. 11. 1937 (F: mejeribestyrer F., Rødekro).

*R. 1032. *Glistrup, Erik*, (F: direktør G., Aabenraa).

*R. 1033. *Hansen, Helga*, f. 28. 7. 1938 (F: arbejdsmand H., Rødekro).

*R. 1034. *Hansen, Lis Ellen*, f. 8. 12. 1937 (F: landpostbud H., Lundtoft).

*R. 1035. *Holst, Annelene*, f. 9. 2. 1938 (F: gårdejer H., Fladsten).

*R. 1036. *Holm, Fredie Straagaard*, f. 1. 5. 1937 (F: malermester H., Rødekro).

*R. 1037. *Jacobsen, Lis Høj*, f. 26. 10. 1938 (F: musiker J., Aabenraa).

*R. 1038. *Lildholdt, Karl*, f. 1. 6. 1938 (F: bankdirektør L., Aabenraa).

*R. 1039. *Mathiesen, Birgit*, f. 16. 9. 1938 (F: assistent M., Aabenraa).

*R. 1040. *Moshage, Karen Matilde*, f. 4. 11. 1937 (F: afd. bagermester M., Aabenraa).

*R. 1041. *Petersen, Elli*, f. 31. 12. 1937 (F: snedkermester P., Aabenraa).

*R. 1042. *Rønnau, Ursel*, f. 9. 8. 1938 (F: malermester R., Aabenraa).

*R. 1043. *Svendson, Birthe Cecilie*, f. 25. 4. 1937 (F: skolebetjent S., Rødekro).

*R. 1044. *Sørensen, Birgit Frimodt*, f. 10. 8. 1937 (F: afd. hotelejer S., Aabenraa).

*R. 1045. *Andersen, Stefan Hald*, f. 2. 12. 1937 (F: sognepræst A., Bedsted Lø).

*R. 1046. *Asmussen, Niels*, f. 28. 3. 1937 (F: husmand A., Nr. Hostrup).

- *R. 1047. *Becker, Carl Gustav*, f. 31. 5. 1938 (F: dekorationsmaler B., Hovslund).
- *R. 1048. *Christensen, Henning*, f. 4. 2. 1938 (F: driftsassistent C., Aabenraa).
- *R. 1049. *Christensen, Jørgen Peter*, f. 11. 3. 1939 (F: mekaniker C., Aabenraa).
- R. 1050. *Federau, Manfred*, ingeniør, f. 29. 4. 1938 (F: formand F., Aabenraa), g. 1964 m. Ina Hansen, f. 10. 7. 1940 i Odense. Ingeniør Odense Teknikum 1963. Fra 1968 ansat som lærer ved Odense Teknikum. Stadionvej 117, 5200 Odense V.
- *R. 1051. *Hildebrandt, Helen*, f. 5. 10. 1938 (F: kontorfuldmægtig H., Styrtom).
- *R. 1052. *Johansen, Agnes*, f. 22. 12. 1937 (F: fisker J., Varnæs).
- *R. 1053. *Jørgensen, Vagn*, f. 16. 7. 1938 (F: sparekassedirektør J., Aabenraa).
- *R. 1054. *Knudsen, Vera Sofie*, f. 4. 6. 1938 (F: arbejdsleder K., Aabenraa).
- R. 1055. *Koch, Johs. Sørensen*, ingeniør, f. 29. 12. 1937 (F: afd. installatør S., Aabenraa), g. 1962 m. Anne-Lise Jacobsen, f. 7. 1. 1938 i Kværndrup. Maskiningeniør Odense Teknikum 1961. Aut. gas- og vandmester. Overtaget fa. Johs. Sørensen, Aabenraa, 3. generation. Medstifter A.B.C.-Stål, Aabenraa, 1964 direktør for samme. Sejersholt 9, 6200 Aabenraa.
- *R. 1056. *Larsen, Bent*, f. 18. 11. 1937 (F: landmand L., Søst).
- *R. 1057. *Larsen, Vibeke Kjøller*, f. 28. 3. 1938 (F: redaktør L., Aabenraa).
- *R. 1058. *Petersen, Irene*, f. 22. 6. 1938 (F: landmand P., Blåkrøg).
- *R. 1059. *Petersen, Svend*, f. 25. 12. 1937 (F: karetmager P., Aabenraa).
- *R. 1060. *Præst, Hans Christensen*, f. 21. 8. 1936 (M: fru., Rødekro).
- *R. 1061. *Samuelsen, Ingrid Kæte*, f. 7. 7. 1938 (F: vognmand S., Aabenraa).
- *R. 1062. *Schaumburg-Christensen, Jørgen*, f. 3. 11. 1938 (F: politimester S-C., Aabenraa).
- *R. 1063. *Schmidt, Jørgen Jensen*, f. 9. 1. 1938 (F: landmand S., Hønkys).
- *R. 1064. *Staugaard, Anne Marie Jørgensen*, f. 20. 7. 1937 (F: gårdejer S., Tumbøl).
- *R. 1065. *Thomsen, Chr. Toft*, f. 21. 1. 1938 (F: kusk T., Rødekro).
- *R. 1066. *Voigt, Anni Jestine*, f. 13. 2. 1937 (F: gårdejer V., Rishjarup).

ÅRGANG 1956:

Studenter n. s.

S. 490. *Birck, Jürgen Richard*, advokat, f. 25. 8. 36 Aabenraa (F: overinspektør Wilh. Boy B. og Maria Schmidt) g. 8. 8. 64 m. lægeseprt. Birgit Jensen, f. 6. 1. 40 Gentofte. Cand. jur. beskikkelse 67. Kongevejen 151, Holte.

S. 491. *Callesen, Astrid Brita*, husmoder, f. 7. 5. 37 Aabenraa (F: fabrikant Peter C. og Gerda Sophie Berthelsen) g. 21. 12. 57 Aab. m. maskiningeniør Armand George Mannasz, f. 28. 9. 38 Budapest. Gennemgået forskellige kurser i Schweiz og Danmark, lærervikar i Jejsing, skolevikar og sekretærass. Odense, lærer v. F.O.F. Aab., og medlem af forb. bestyrelse. Emigreret til Australien.

*S. 492. *Degn, Cathrine*, f. 2. 4. 37 (F: skomager D., Rødekro).

*S. 493. *Gribsvad, Birte*, f. 27. 9. 37 Aabenraa (F: landsarkivar Frode G. og Vibeke Thastum).

S. 494. *Hach, Gunnar*, lærer, f. 30. 3. 36 Frøslev (F: overlærer Niels Clausen H. og Ingeborg Jørgensen) g. 62 Emmelsbüll/S. Tønder m. Christiane Johanna M. Lack, f. 26. 3. 42 Königsberg. Lærereksamen, suppl. kurser i dansk litt. og fremmedsprog, konsulent for sparekasserne på Fyn. »Lindelund«, Egense, 5450 Otterup.

S. 495. *Jacobsen, Sonja Irene*, assistent, f. 9. 7. 37 Over Jerstal (F: købmand Hans Chr. J. og Ella Hansen) g. 24. 1. 59 m. depotindehaver Niels Ole Holm, f. 19. 9. 36 Aabenraa. Tresproglig korrespondenteks., Folkebanken, Aab. 60-66, Danmarks Radio, Aab. 66-. Højholt 7, 6200 Aabenraa.

S. 496. *Nissen, Gunnar Johannsen*, lærer, f. 13. 3. 37 Sønderborg (F: lærer Theodor N. og Marie Johannsen) g. 2. 1. 65 m. stud. med. Gurli Jensen, f. 20. 11. 38 Dronninglund.

Lærereksamen Haderslev 60, forsk. kurser og 2 små eks. v. fil. fak. i Beograd, Tietgen-skolen, Odense 61–62, Christiansfeld Realsk. 64–66, Zagreb og Beograd 63–64, mange rejser i de østeuropæiske lande, p. t. begrænset timetal Aarhus Katedralsk. og Aarhus Teknikum, iøv. skribentvirksomhed. Litt. arbejder: flere bøger med emner fra Østeuropa, free lance journalist, oversat 11 bøger fra serbokroatisk, tysk og engelsk. Stampsvej 4, 8260 Viby J.

S. 497. *Schnoor, Ursula*, lærerinde, f. 24. 11. 36 Rødekro (F: tømrer Otto S. og Clothilde Petersen) g. 56 Hellevad m. salgschauffør Thomas Henrik Figge, f. 30. 1. 35 Klovtoft. Lærereksamen 63. Vandlingvej 19, Haderslev.

Studenter mat. nat.

*S. 498. *Beier, Svend Aage*, vognmand, f. 2. 3. 38 (F: vognmand B., Vollerup pr. Bolderlev).

S. 499. *Bundesen, Emil Georg*, civilingeniør, f. 2. 8. 37 Aabenraa (F: direkt. Georg Holdt B. og Minna Arfelt). Cand. polyt. 63 (M), soldat 63–65, amanuensis, Dnm. tekn. Højskole 65–. Kildevældsgade 55, 2100 Kbh. Ø.

*S. 500. *Hansen, Hans Jørgen*, f. 28. 5. 36 (F: husmand H., Frøslev Mark, pr. Padborg).

S. 501. *Pedersen, Evald Otto*, lærer, f. 18. 7. 37 Svejlund (F: gdr. Niels P. og Kristiane Appél) g. 4. 1. 62 Aab. m. lærerinde Irene Christine Kruse Hansen, f. 21. 9. 41 Aabenraa. Lærereksamen Haderslev 62. Kroghs Kobbél 35, Haderslev.

*S. 502. *Petersen, Leif Ingermann*, f. 15. 5. 37 (F: installatør P., Aabenraa).

S. 503. *Schnoor, Bruno Gonnsen*, kaptajn, f. 1. 12. 36 Hesselholdt, Arden (F: arbejdsmand Franz Alfred S. og Grethe Kjelda Ifversen Espersen) g. 18. 7. 59 Kbh. m. sygeplejerske Irma Margit Søgård, f. 1. 7. 34 Ødis. Off. udd. Hærens off. sk. 61, ljt. 61, præmierltn. 62, kaptajn 67, FN-styrken på Cypren, lærer Forsyningstroppernes bef. sk., Søgård, Kliplevej 69–. Mil. fagl. og hist. artikler, best.medl. Krigsvid. Selskab 65–67. Ellemosen 6, Aabenraa.

S. 504. *Staggemeier, Hanne*, ergoterapeut, f. 27. 7. 37 Faaborg (F: læge Kai S. og Aslaug Ester Reimers Hansen) g. 62 Aab. m. direktør Carlo Daus-Petersen, f. 8. 7. 37 Aabenraa (R. 1017). Skolen f. ergoterapeuter 61. Hjarupvej 30, 6200 Aabenraa.

S. 505. *Stebr, Peter*, sekretær, f. 8. 8. 38 Haderslev (F: generalsekretær Peter Rudolf S.

og Helene Therese Schmidt). Cand. jur. Kbh. 66, ansat som sekretær i forsk. institutioner under arbejds- og socialministeriet, p. t. dir. f. revalidering og forsorg. Amalievej 21¹, 1875 København V.

S. 506. *Vilhelmsen, Poul Morten*, civilingeniør, f. 6. 3. 38 Aabenraa (F: entreprenør Aage V. og Vera Elly Heidemann Larsen). Civilingeniør (B), medindehaver af entreprenørfirmaet A. Vilhelmsen og Søn, Aabenraa. Tækkerløkke 29, Aabenraa.

Realister

*R. 1067. *Andersen, Leif Jørgen*, f. 22. 2. 1939 (F: afd. overpostbud A., Aabenraa).

*R. 1068. *Anderson, Flemming Rosenvold*, f. 29. 11. 1938 (F: installatør A., Aabenraa).

*R. 1069. *Andresen, Karin*, f. 30. 9. 1939 (F: slagtermester A., Aabenraa).

R. 1070. *Bladt, Anne Christine*, f. 22. 2. 1940 (F: gartner B., Aabenraa), g. 1962 m. møbelhandler N. C. Roost, f. 24. 3. 1935 i Felsted. 6223 Felsted.

R. 1071. *Brodersen, Harald*, købmand, f. 6. 10. 1939 (F: skomagermester B., Rise), g. 1967 m. Coral Leilani, f. 17. 11. 1942 i Sydney, Australien. Import/export – shipping. 30D Burnside Estate, South Bay Road, Honkong.

*R. 1072. *Christensen, Las Appel*, f. 28. 2. 1939 (F: statshusmand C., Søstmark).

*R. 1073. *Dall, Carl Chr.*, f. 29. 8. 1939 (F: lokalarbejder D., Aabenraa).

*R. 1074. *Hakala, Aulis Ensio*, f. 14. 6. 1938.

*R. 1075. *Hansen, Ellen*, f. 3. 2. 1939 (F: mekaniker H., Svejrup).

R. 1076. *Jensen, Johan Mogens*, ingeniør, f. 20. 9. 1939 (F: murermeister J., Genner), g. 1962 m. Elisabeth Petersen, f. 27. 12. 1938 i Hovslund. Teknikumingeniør (bygning) 1962, projekterende ingeniør fra 1970, ansættelse som spildteknikker ved Vejle amt. Ceresvej 14, Vejle.

*R. 1077. *Jørgensen, Ole*, f. 6. 4. 1939 (F: lagerforvalter J., Aabenraa).

- *R. 1078. *Kroschinski, Jonny*, fuldmægtig, f. 27. 1. 1939 (F: bogholder K., Aabenraa).
- *R. 1079. *Meyer, Hans-Jürgen Schmidt*, f. 3. 7. 1939 (M: enkefru M., Østerterp).
- R. 1080. *Michelsen, Ane Kjestine Friis*, husmoder, f. 5. 4. 1939 (F: filialbestyrer M., Aabenraa), g. 1962 m. cand. merc. Frede V. Schmidt, f. 9. 10. 1939 i Egebæk. Udlært laborant. Nordvestpassagen 29, 8200 Århus N.
- R. 1081. *Petersen, Svend-Aage*, skatteinspektør, f. 25. 11. 1938 (F: lagermand P., Aabenraa), g. 1968 m. Birgit Bech Petersen, f. 14. 7. 1943 i Assens. Kontorelev ved Aabenraa Kommune – Dansk Kommunalkursus – statskontr. prøve i bogføring – Forvaltningshøjskolens diplomprøve i revision samt skatteret. Skatteinspektør 1970. Fasanvej 22, 3660 Stenløse.
- *R. 1082. *Ryborg, Hans*, f. 4. 5. 1939 (F: bogholder R., Aabenraa).
- *R. 1083. *Winther, Annalisa Christa*, f. 4. 5. 1939 (F: bogholder W., Aabenraa).
- *R. 1084. *Adolphsen, Svend Aage*, f. 6. 5. 1939 (F: smedemester A., Sdr. Hostrup).
- R. 1085. *Berg, Lilli*, leder af komm. dagpl., f. 13. 6. 1939 (F: værkfører B., Aabenraa), g. 1963 m. befragter Henrik Bøving, f. 14. 6. 1936 i Sønderborg. Statsaut. barnplejerske. Sellerup, pr. Brejninge.
- *R. 1086. *Danielsen, Astrid*, f. 26. 7. 1939 (F: arbejdsmand D., Hellevad).
- *R. 1087. *Due, Birgitte Hauberg*, f. 4. 3. 1938 (F: læge D., Padborg), jvf. S. 559.
- *R. 1088. *Hahn, Tove*, f. 6. 1. 1939 (F: tømrermester H., Rødekro).
- *R. 1089. *Hedelund, Bent*, f. 13. 8. 1938 (F: skotøjarbejder H., Rødekro).
- *R. 1090. *Hviid, Alice*, f. 28. 7. 1939 (F: revisor H., Aabenraa).
- *R. 1091. *Jacobsen, Ejgil*, f. 7. 6. 1939 (F: barberm. J., Varnæs).
- *R. 1092. *Jensen, Mary Kathrine*, f. 26. 10. 1938 (F: pastor J., Rødekro).
- *R. 1093. *Olsen, Herdis Inga*, f. 23. 8. 1939 (F: gdr. O., Brydekær, Bovrup).
- *R. 1094. *Rasmussen, Børge*, f. 13. 3. 1939 (F: arbejdsmand R., Sdr. Hostrup).
- *R. 1095. *Rossen, Erik*, f. 7. 7. 1939 (F: tømrermester R., Stubbæk).
- R. 1096. *Sylvestersen, Inger*, husmoder, f. 30. 10. 1939 (F: eksp. sekr. S., Aabenraa), g. 1961 m. driftsass. Aage Jensen, f. 25. 10. 1936 i Genner. Apoteksassistent. Primulavej 20, Sønderborg.
- R. 1097. *Terp, Ove Wollesen*, værkfører, f. 10. 1. 1939 (F: vognm. T., Hellevad), g. 1966 m. Meta Margrethe Bjerning, f. 9. 4. 1941. Udd. automek. Vestergade, Hellevad.

ÅRGANG 1957:

Studenter n. s.

- *S. 507. *Andersen, Merete Lykkegaard*, f. 23. 9. 38 (F: handelsgartner A., Aabenraa).
- S. 508. *Andresen, Grethe*, bibliotekar, f. 6. 10. 37 Aabenraa (F: boghandler Peter N. A. og Inger Nicoline Fischer Jacobsen) g. 15. 7. 61 Aab. m. amtsfuldmægtig Hans Valter Petersen, f. 13. 6. 36 Kbh. Jonas Branchsgade 3 B, 3800 Thorshavn, Færøerne.
- S. 509. *Caspersen, Bodil*, fuldmægtig, f. 15. 6. 38 Aabenraa (F: amtskontorchef Jes Peter C. og Carla Dahl) g. 18. 4. 62 Aab. m. politifuldmægtig Hans Peter Jakobsen, f. 18. 7. 37 Veerst. Cand. jur. 64, fuldmægtig Sorø amt 64–65, dommerfuldm. Kalundborg 65–66, fuldmægtig v. landshøvdingen over Grønland 66–, tillige amanuensis ved Grønlands kirkenævn 67–, tillige jurist v. familievej. i Kalundborg 64–66, medl. af juristforb. repræs. repr. Grønland, form. Godthåb Amatørteaterfor. Administrationen, postbox 600, 3900 Godthåb.
- S. 510. *Christensen, Rigmor Therese*, husmoder, f. 16. 10. 38 Aabenraa (F: direktør Johannes Chr. C. og Maren Andersen) g. 25. 6. 60 Aab. m. lærer Ib Westergård Poulsen, f. 14. 7. 37 Frederiksberg. Lærereksamen Hellerup 61, Kregme centralskole 61–66, medl. Kregme sogns menighedsråd 65–. Brederødvej 28, 3300 Frederiksværk.
- S. 511. *Danholt, Annemarie*, f. 20. 3. 38 (F: telegrafingeniør D., Aab) afg. v. døden.

- S. 512. *Gabe, Inger*, bibliotekar, f. 7. 2. 39 Aabenraa (F: læge Johan Ernst Adolph G. og Else Ellerbek) g. 10. 6. 62 Ljørslev m. bibliotekar Søren Hansen, f. 15. 4. 39 Ljørslev, Mors.
Kløvermarksvej 3, Viborg.
- S. 513. *Hansen, Kamma Riemann*, lærer, f. 14. 11. 38 Sorø (F: gdr. Henrik Jessen H. og Agnes Lucie Riemann) g. 8. 12. 62 Århus m. musiker Benny Pedersen, f. 11. 11. 41 Næstved. Lærereksamen Tønder 62, England 57–58, Galten 62–, årskursus i psykologi og pædagogik, DLH 68–69.
Nørregade, 8464 Galten.
- S. 514. *Heydenreich, Gerhard*, læge, f. 24. 12. 38 Aabenraa (F: glarmester Detlef Chr. H. og Elly Christine Johannson) g. 27. 11. 65 Ebeltoft m. laborant Birthe Agnete Pedersen, f. 26. 2. 44 Århus. Med. embedseks. reserve læge, Svendborg 66–68, reserve læge Odense 68–69, reserve læge ved radiumstationen OABS 69–.
Kløvervænget 26 D, 5000 Odense.
- S. 515. *Holbech, Birgit Marianne*, korrespondent, f. 28. 3. 39 Aabenraa (F: lektor Ejgil H. og Astrid Svendsen) g. m. salgschef Sv. Aage Jespersen.
Markvænget 11, Dragør.
- S. 516. *Jacobsen, Frans*, marketingschef, f. 30. 10. 38 Aabenraa (F: farvemester Jacob Fr. J. og Anna Lisa Kallenbach Pedersen) g. 23. 9. 67 m. stud. psych. Gudrun Bodin, f. 23. 9. 45 Sidensjö, Sverige. Civiløkonom, HA 62, Handelshøjsk. Kbh.
Slagelsegade 5 a, København Ø.
- S. 517. *Jessen, Inger*, husmoder, f. 9. 5. 38 Århus (F: civilingeniør Carsten J. og Tecla Augusta Korse) g. 28. 12. 61 Aab. m. maskiningeniør Ole Tegllus Kragh, f. 30. 4. 36 Trolldede. Tresproget korrespondent og 1-sproget (tysk), p. t. tysk translatørstud.
Kuhlausgade 32, 2100 Kbh. Ø.
- S. 518. *Johansen, Vibeke*, socialrådgiver, f. 18. 5. 38 Kbh. (F: landsretssagfører Hans J. og Karen Anna Eleonora Rasmussen) g. 7. 5. 66 Aab. m. journalist Peter Hertz, f. 5. 2. 40 Frederiksberg. Socialrådgiver 63.
Vægtens kvarter 6 e, Albertslund.
- S. 519. *Klindt, Ingeborg*, lærerinde, f. 1. 12. 38 Sønderhav (F: rektor Peter K. og Anna Paulsen). Lærerinde fra pädagogisches Institut der Universität, Hamburg 58–61, tyske privatskole, Sønderborg 62–66, Kiel 66–67, USA 67–68, Kiel 68–.
23 Kiel 14, Klosterstrasse 93, Tyskland.
- S. 520. *Langschwager, Sonja*, husmoder, f. 26. 8. 37 Rødekro (F: faglærer Wilhelm Chr. Walther L. og Cathrine Marie Petersen) g.
17. 2. 62 Aab. m. lærer Erik Hoberg Jørgensen, f. 31. 10. 37 Århus. Udd. sygeplejerske.
Enghavevej 4, Grenå.
- S. 521. *Müller, Palle*, lærerstud., f. 6. 6. 38 Rødekro (F: trafikkontroll. Chr. Jacob M. og Edith Margrethe Hansen). Stud. med. og tandlæge, ansat forskel. erhverv, påbegyndt lærerstud. Blågårds seminarium 67.
Rosenørns Allé 57¹, 1970 København V.
- *S. 522. *Møller, Oluf Friis*, f. 15. 12. 36 (F: gdr. Friis M.).
- S. 523. *Rasmussen, Klaus*, produktchef, f. 27. 10. 38 Sønderborg (F: landbrugskonsulent Peter R. og Maria Magdalene R.), g. maj 64 Broager m. farmaceut Helga Clausen, f. 20. 12. 38 Sønderborg. HA, HD, salgsorg. og reklame, Aab. Kreditbank, Handelshøjsk., soldat, WA Reklame-Marketing I/S, Dansk Unilever, produktchef Svensk Unilever.
Blåklintsvägen 13, 30244 Halmstad, Sverige.

Studenter mat. nat.

*S. 524. *Beck, Niels Henning Lawritz*, f. 20. 12. 37 (F: vicevært B., Aabenraa).

S. 525. *Brodersen, Asmus Verner*, civilingeniør, f. 10. 11. 38 Nr. Hostrup (F: gdr. Jørgen B. og Anne Wollesen) g. m. korrespondent Birthe Pedersen.
Sct. Mikkels Alle 14, Tåstrup.

S. 526. *Christensen, Poul Nørgård*, civilingeniør, f. 21. 3. 38 Vojens (F: kredsdyrlæge Alfred Nørgaard C. og Marie Steinicke Jensen) g. 30. 5. 64 Thisted m. korrespondent Ulla Kjær Larsen, f. 6. 6. 41 Thisted. Cand. polvt. $\frac{1}{2}$ Orthana 64–65, Allied Chemical, Richmond, Va., USA 65–68, Nove Industri $\frac{1}{2}$ 68–.
Borremosen 44, 2800 Lyngby.

S. 527. *Hansen, Birgit Jessen*, cand. pharm., f. 17. 5. 37 Aabenraa (F: købmand Lorenz Jessen H. og Eleonora Faurholz), g. 7. 7. 62 m. arkitekt Mogens Brøchner-Nielsen, f. 12. 5. 38 Kbh.
Engdalgårdsvej 76, 8330 Bedr.

S. 528. *Jørgensen, Erik*, civilingeniør, f. 25. 2. 38 Sønderborg (F: landmand Chr. Jørgensen) g. 62 m. sygeplejerske Kirsten Jørgensen.
Blichersvej 16, Fredericia.

Realister

R. 1098. *Boisen, Herbert*, kriminalbetjent, f. 15. 8. 1940 (F: pens. B., Hellevad), g. 1961 m.

Grethe Kirsten Pedersen, f. 31. 3. 1939 i Brørup. Til 1961 tjeneste ved flyvevåbnet, til 1970 ved ordenspolitiet, fra 1970 ved kriminalpolitiet.

Gammelby Strandvej 11, Esbjerg.

R. 1099. *Dall, Elisa*, socialrådgiver, f. 5. 9. 1940 (F: arkitekt D., Aabenraa). Journalistuddannet 1962, socialrådg. ex. 1965. Fra 1969 samfundsforsker på Mentalhygiejnisk Forskningsinstitut, København. Blågaardsgade 7 C. 1. th., København N.

*R. 1099a. *Feldt-Rasmussen, Kjeld Jørn*, f. 11. 7. 1940 (F: kaptajn F-R., Aabenraa).

R. 1100. *Hansen, Kirsten Vigen*, sygeplejerske, f. 31. 10. 1939 (F: gdr. H., Felsted), g. 1962 m. gdr. Joh. Henrik Clausen, f. 14. 1. 1937 i Felstedskov. Sygeplejerskeex. 1962. Felstedskov, Varnæs.

*R. 1101. *Hansen, Viggo*, f. 5. 8. 1939 (F: parcellist H., Slyngsten, Felsted).

R. 1102. *Jensen, Birthe Marie*, husmoder, f. 29. 6. 40 (F: snedkermester J., Aabenraa), g. 1966 m. prokurist Erik Kjølbo, f. 30. 4. 1939. Døjringe.

*R. 1103. *Jürgensen, Lis*, f. 26. 6. 1939 (F: gæstgiver J., Styrptom).

*R. 1104. *Langschwager, Uve*, f. 23. 12. 1940 (F: værkfører L., Aabenraa).

R. 1105. *Lorenzen, Svend*, ingeniør, M. a. I., f. 2. 7. 1939 (F: fhv. murer L., Hostrupskov), g. 1964 m. Astrid Margrethe Petersen, f. 23. 4. 1940 i Hostrupskov. Udl. maskinbygger 1960, maskiningeniør 1963. Eliselundvej, Hostrupskov.

*R. 1106. *Madsen, Preben*, f. 8. 3. 1940 (M. enkefru M., Rise).

R. 1107. *Matthiesen, Gerda*, assistent, f. 8. 5. 1940 (F: havnefoged M., Aabenraa), g. 1963 m. overassistent Palle Villy Mortensen, f. 25. 1. 1941 i St. Magleby. Handelsmedhj. ex. Østerløkke 10, Aabenraa.

R. 1108. *Moos, Peter*, kontorass., f. 21. 3. 1940 (F: lektor M., Aabenraa), g. 1968 m. sygelij. Birgit M., f. 15. 2. 1946 i Herning. Handelseks. Gyveltoften 7, Ikast.

R. 1109. *Nielsen, Anna-Margrethe*, laborant, f.

16. 5. 1940 (F: kørelærer N., Felsted), g. Bøegh. Laboratorieudd. Brøndbyvestervej 20,1, Glostrup.

*R. 1110. *Riishøjgaard, Vagn Erik*, f. 17. 7. 1940 (F: pastor R., Rise).

*R. 1111. *Søndergaard, Inge Friis*, f. 12. 4. 1940 (M: enkefru S., Aabenraa).

*R. 1112. *Uldal, Niels Mikkelsen*, f. 1. 3. 1940 (M: enkefru, Hostrupskov) jvf. S. 600.

*R. 1113. *Callesen, Inge Lisa*, f. 12. 4. 1940 (F: fabrikant C., Aabenraa).

R. 1114. *Carstensen, Herbert Andreas*, prokurist, f. 14. 8. 1940 (F: lagerform. C., Rødekro), g. 1965 m. Birthe Gudemos, f. 26. 3. 1943. Udl. korn og foderstofbranchen. Forsvaret 1961-66. Prokurist i 1968 i Fødevarer-Exportfirma. Øster Vedsted, Ribe.

*R. 1115. *Christensen, Tove Eline*, f. 21. 10. 1939 (F: lærer C., Nr. Hostrup).

*R. 1116. *Hansen, Esther Grau*, f. 28. 2. 1940 (F: forpagter H., Hjordkær).

R. 1117. *Jacobsen, Anne Margrethe*, kommune-ass., f. 10. 8. 1939 (F: gdr. J., Horsby), g. 1962 m. assurandør Peter Boy Birck, f. 9. 1. 1939 i Aabenraa. Bankuddannelse. Bjergholt 28, 6200 Aabenraa.

*R. 1118. *Jensen, Ivan*, f. 26. 11. 1939 (F: malermester J., Rødekro).

*R. 1119. *Negendabl, Hans Mathiesen*, f. 10. 8. 1939 (F: lærer N., Kværs).

*R. 1120. *Nissen, Hjalmar Bodholdt*, f. 3. 5. 1940 (F: kirketjener N., Egvad).

*R. 1121. *Olsen, Marianne*, f. 22. 10. 1939 (M: sundhedspl. Fru O., Aabenraa).

R. 1122. *Petersen, Finn Howard*, repræsentant, f. 5. 11. 1939 (F: afd. kioskejer P., Aabenraa), g. 1966 m. kontorass. Anny Petersen, f. 23. 3. 1945 i Varde. Udl. automek. handelseks. Sandved 23¹, 6200 Aabenraa.

*R. 1123. *Skøtt, Emil Kurt*, f. 4. 7. 1940 (F: vogmand S., Rødekro).

*R. 1124. *Thomsen, Flemming Nielsen*, f. 9. 9. 1939 (F: købm. T., Holbøl).

ÅRGANG 1958:

Studenter n. s.

S. 529. *Andresen, Helge*, lærer, f. 27. 2. 40 Løjt Kirkeby (F: bagermester Thorvald Hans A. og Mary Christensen) g. 65 Løjt m. Mie Petersen, f. 26. 2. 43 Øbening. Østergade 24, Brørup.

S. 530. *Beck, Ida Margrethe*, adjunkt, f. 1. 1. 40 Sønderborg (F: lektor Peter Christiansen B. og Margrethe Bothilla Thomsen). Cand. mag. Århus (dansk, russisk) 66, studieophold Leningrad 67–68. Callisensvej 271, 2900 Hellerup.

S. 531. *Dahl, Irene Jensen*, husmoder, f. 3. 9. 39 Åstorp, Taps (F: chauffør Svend Kristian Jensen D.), g. 60 Randerup m. gdr. Hans Peter Martinsen, f. 3. 10. 29 Randerup. Studentervikar i perioder. Randerup, 6261 Bredebro.

S. 532. *Dahlkild, Johanne Catharina Jacobsen*, lærerinde, f. 20. 4. 38 Bov (F: overdyrlæge Arne Ploug D. og Johanne Helene Jacobsen) g. 16. 10. 60 Bov m. lærer Svend Løfqvist, f. 28. 5. 35 Kbh. Lærereksamen 61. Kongevej 93, 6100 Haderslev.

S. 533. *Hansen, Stig*, adjunkt, f. 27. 9. 39 (F: førstelærer Peter H., Hellevad). Cand. mag., adjunkt Kolding 65. Ejlersvej 1, 6000 Kolding.

S. 534. *Hoffmann-Madsen, Carsten*, adjunkt, f. 11. 3. 39 Valby (F: sognepræst Chr. Th. H.-M. og Gudrun Margrethe Karmark Tonsgård). Cand. mag. (fransk, engelsk), soldat 58–60, studieophold i Bruxelles, adjunkt på Randers komm. gymn. 69—. Infanterivej 18, Randers.

S. 535. *Jepsen, Birthe Margrethe*, lærerinde, f. 17. 9. 40 Løgumkloster (F: overlærer Peter Madsen J. og Inger Johanne Schrøder). Ansat Hadersl. Statssem. øvelsesskole. Thrigesvej 272, Haderslev.

*S. 536. *Lorenzen, Birthe Marie*, f. 14. 5. 39 (F: husmand L., Tørsbøl).

S. 537. *Madsen, Gerda Petersen*, lærerinde, f. 17. 9. 37 Stollig (F: pensionist Søren Peder M. og Johanne Marie Petersen) g. 9. 7. 66 Aab. m. kontorist Kurt Roager, f. 12. 10. 31 Bylderup, Bov. Lærereksamen Ribe 62, ansat Skærbæk kommuneskole. Solsortvej 7, 6780 Skærbæk.

S. 538. *Ommen, Carla Hansine*, lærerinde, f. 29. 8. 39 Bovrup (F: gdr. Julius O. og Annemarie Pauline Nielsen) g. 60 Haderslev

m. lærer Anders Bak, f. 10. 5. 38 Årslev, Randers. Margrethevej 20, Vojens.

S. 539. *Paulsen, Rita*, husmoder, f. 31. 10. 38 Bov (F: overlærer Andreas Petersen P. og Hansine Jørgine Duus) g. 29. 11. 58 Bov m. veterinærinspektør Edmund Yamaki, f. 26. 1. 31 Ohao, Hawaii. Højere handelseksamen. Oklahoma City, Oklahoma USA.

S. 540. *Petersen, Uwe Helm*, cand. mag., f. 20. 3. 39 Frederiksberg (F: landsrettsaf. Sophus Højland Helm P. og Frida Maria Petersen) g. 16. 4. 66 Horsens m. stud. mag. Annelise Ballegård, f. 8. 9. 41 Horsens. Skoleembedseksamen (tysk, dansk). Helge Rodesvej 113, 8210 Århus.

*S. 541. *Poulsen, Ingrid Dortbea*, f. 25. 9. 38 (F: stationsforstander P., Aabenraa).

S. 542. *Ratzer, Astrid*, lærerinde, f. 22. 2. 39 Risehjarup (F: overlærer Andreas Jessen R. og Gunhild Kirkegård Madsen) g. Rise m. bestyrer Helge Jeppesen. Lærerinde i Vejen i nogle år. Nollundgård, Krages, Tarm.

S. 543. *Schmidt, Helga*, stud. mag., f. 10. 9. 38 Løjt Kirkeby (F: gdr. Jep S. og Petrea Jespersen). Eng.-tysk spr. korrespondent 60–67, stud. mag. (fransk, dansk) 67—. Aldersrogade 11, 2100 Kbh. Ø.

Studenter mat. nat.

*S. 544. *Berg, Hans Hansen*, f. 12. 8. 39 (M: fru Hansen B., Aabenraa).

*S. 545. *Dall, Peter*, civilingeniør, f. 29. 5. 39 (F: kriminaloverbetj. Kresten D., Aab.) g. m. Vika Hansen. Ansat stadsingeniøren, Sønderborg.

*S. 546. *Dall, Uwe Christensen*, f. 9. 5. 39 (F: kreaturhandler D., Tombøl pr. Felsted).

*S. 547. *Jensen, Flemming Pahus*, f. 7. 10. 38 (F: arkitekt Otto J., Aabenraa).

S. 548. *Jensen, Knud Eskildsen*, lærer, f. 23. 6. 39 Bodum (F: chauffør Knud Eskildsen J. og Meta Otzen) g. 5. 9. 64 Fjeldstrup m. lærerinde Kirsten Eriksen, f. 29. 8. 42 Fjeldstrup. Sergeant i søværnet, lærereksamen Haderslev, provinslærerkursus Dansk I 65–67, provinsårskursus matematik I 66–68, provinsårskursus grundkursus A i underv. af læse-retarderede 68–69, medl. af komm. ungdomsnævn 66—. 10. Februar Vej 14, 6070 Christiansfeld.

*S. 549. *Johannsen, Andreas Carsten*, f. 17. 10. 38 (F: vogmand J., Padborg).

S. 550. *Knudsen, Momme Peter*, lærer, f. 24. 7. 39 Aabenraa (F: socialass. Anton Ferdinand K. og Anna Marie Fohlmann) g. 28. 7. 62 Fredericia m. lægesekrt. Liselotte Knudsen, f. 2. 4. 38 Fredericia. Lærereksamen Haderslev 62, form. socialdem. forening, Sønderborg 64—, stifter af ældreklubben DORA 66, medl. af forretningsudv. f. ældrekl. samv. 66—67, forstander Kaj Bundvad-skolen, Tisvilde 67, medl. Sønderborg byråd 67, udtrådt 69, udn. forstander Tisvilde. Junivej 2 a, 6400 Sønderborg.

S. 551. *Larsen, Knud*, arkitekt, f. 29. 9. 39 Aabenraa (F: kommunesekrt. Nielsen L. og Elisabeth Paulsen). Kunsakademiets ark. skole 60—63, soldat 58—60, Grækenland 63—64, akademiet 64—65, Kreta Ecole Française D'archaologie D'Athenes 65—66, prof. J. Selchau og prof. Henning Larsens tegnest. 66—70, timelærer Kunstak. ark. sk. 67—70.

*S. 552. *Madsen, Jens Aage*, f. 4. 1. 40 (F: parcellist M., Rugbjerg, pr. Hovslund.).

S. 553. *Mörck, Ole Chr.* programtekniker, f. 3. 10. 39 Viborg (F: socialinspektør Friedrich Johann Peter M. og Ellen Louise Jespersen), g. m. tandtekniker Hanne Brøndal, f. 1. 6. 39 Utterslev. Lisedalsvej 9, Skalborg.

S. 554. *Petersen, Jørgen*, lærer, f. 18. 7. 39 Assens (F: murermester Johan Chr. P. og Johanne Marie Christine Ørsted), g. 11. 7. 64 Øster Løgum m. lærerinde Else Jørgensen, f. 23. 9. 43 Nr. Hjarup, pr. Hovslund. Øsby.

*S. 554a. *Rummel, Peter*, f. 2. 10. 39 (F: smedemester R., Aab.).

Realister

*R. 1125. *Albertsen, Niels Torp*, f. 29. 3. 1941 (F: hønseriejer A., Stubbæk).

R. 1126. *Callesen, Hans Heinrich*, ingeniør, f. 16. 11. 1941 Aabenraa (F: fabrikant C. og Gerda Bertelsen). Ved Knappen, Aabenraa.

*R. 1127. *Drewns, Bodil*, f. 8. 7. 1941 (F: bygmester D., Aabenraa).

*R. 1128. *Gosch, Kirsten*, f. 1. 10. 1941 (F: snedker G., Styrtom).

*R. 1129. *Greisen, Inger Kjerstine*, f. 9. 3. 1940 (F: gdr. G., Nørballe, Felsted).

*R. 1130. *Greve, Kai Madsen*, f. 28. 2. 1940 (F: husmand G., Hostrupskov, pr. Aabenraa).

*R. 1131. *Hansen, Arne Vigen*, f. 27. 2. 1941 (F: landmand H., Vestermark, Felsted).

*R. 1132. *Hansen, Leif Aage*, f. 5. 12. 1941 (F: overbetjent H., Aabenraa).

R. 1133. *Horn, Ebba Vibeke*, f. 2. 4. 1941 (F: skolebetjent H., Aabenraa).

*R. 1134. *Iverson, Annelise*, f. 11. 12. 1940 (F: skovfoged I., Mjøl, Rødekrø).

*R. 1135. *Langbøde, Finn Posselt*, f. 17. 2. 1940 (F: gdr. L., Felstedskov, Varnæs).

*R. 1135a. *Madsen, Birgit Tolderlund*, f. 12. 6. 41 (F: oberstløjtnant P. M., Søgård, Kliplev) jvf. S. 649.

*R. 1136. *Nielsen, Finn Fastrup*, f. 11. 11. 1941 (F: grosserer F. N., Aabenraa).

*R. 1137. *Schmidt, Lissi Pauline Nielsine*, f. 11. 5. 1940 (F: landmand S., Skovbøl, Varnæs).

*R. 1138. *Sieljaks, Hans Jørgen*, f. 17. 6. 1941 (M: fru S., Rødekrø).

*R. 1139. *Sørensen, Helle*, f. 3. 6. 1941 (F: fuldmægtig S., Aabenraa).

*R. 1140. *Vesterlund, Grethe Irene*, f. 7. 9. 1940 (F: vognmand V., Felstedskov, Aabenraa).

*R. 1141. *Bech, Per*, f. 8. 5. 1941 (M: fru B., Aabenraa).

R. 1142. *Christensen, Børge*, overassistent i Post- og Telegrafv., f. 1. 7. 1941 (F: prokurist Chr. A. C. og Helene Marie Autzen), g. 16. 7. 1966 m. Vivian Petersen, f. 24. 6. 1944 Fredericia. Overassistent i Generaldirektoratet f. P. & T. 1. 10. 1968. Ryttergårdsvej 44, Farum.

*R. 1143. *Hansen, Johanne Andrea Andersen*, f. 11. 1. 1941 (F: landpostbud H., Lundtoft, Kliplev).

*R. 1144. *Johannsen, Retha*, f. 17. 8. 1941 (F: malermester J., Hjordkær).

R. 1145. Jørgensen, Frede, tegnestuechef, f. 31. 1. 1940 (F: fhv. gdr. Fr. J. og Marie Hinrichsen), g. 6. 4. 66 med advokatskretær Ingrid Jensen, f. 19. 5. 1943 i Vrenderup, Ribe Amt. Nellemannsvej 19, Sønderborg.

**R. 1146. Lambertsen, Kaj Jørgensen*, f. 18. 8. 1941 (F: trafik eksp. L., Aarhus).

**R. 1147. Mathiesen, Helga*, f. 15. 9. 1941 (F: havnefoged M., Aabenraa).

**R. 1148. Midtgaard, Asta Johanne*, f. 5. 8. 1940 (F: arbejdsmand M., Hovslund).

**R. 1149. Mikkelsen, Lis Wrang*, f. 21. 7. 1941 (F: lærer M., Hovslund).

**R. 1150. Mortensen, Inga*, f. 11. 3. 1942 (F: maskinbygger M., Aabenraa).

**R. 1151. Peyk, Vagn*, f. 29. 9. 1941 (F: montør P., Aabenraa).

**R. 1152. Sølbeck, Birgitte Cathrine*, f. 7. 6. 1941 (F: husmand S., Ørsløv, Hellevad).

R. 1153. Sølbeck, Vera Margrethe, husmoder, f. 2. 10. 1940 i Bedsted Lø (F: bygmester Thomas Lauritzen S. og Anna Kjestine Petersen), g. 20. 8. 1966 m. møbelsnedker Vagn Aage Heldager, f. 18. 6. 1934 Svendborg. Udd. Handelsmedhj. eks. m. fr. sprog. Nyborgvej 109, Svendborg.

**R. 1154. Thomsen, Leif Nielsen*, f. 28. 5. 1941 (F: købmand Th., Holbøl, Tørsbøl).

ÅRGANG 1959

Studenter n. s.

S. 555. Brandi, Aase, lærerinde, f. 31. 10. 40 Padborg (F: pensionist Aage B. og Ellen Kirstine Simonsen), g. 65 Esbjerg m. lærer Orla Knudsen Hansen, f. 15. 3. 40 Vejen. Sandvådet, Branderslev, 4900 Nakskov.

S. 556. Callesen, Gerd Martin, student, f. 10. 11. 40 Flensborg (F: bibliotekar Peter Andersen C. og Ingeborg May C.). Historie, politik, sociologi, etnologi, skand. sprog i Marburg/Lahn, Tübingen, Kiel, København. Art. politisk vidensk. karakter i forsk. tyske og danske tidsskrifter, promotion 69/70, Die Schleswig-Frage in den Beziehungen zwischen dänischer und deutscher Sozialdemokratie von 1912 bis 1924. Ein Beitrag zum sozialdemokratischen Internationalismus. 23 Kiel 1, Schwanenweg 10.

**S. 557. Dalgaard, Harriet*, f. 21. 6. 40 (F: postkontrollør D., Aab.).

S. 558. Dethlefsen, Barbara, korrespondent, f. 4. 4. 40 Højer (F: eksportør Wilhelm D. og Marie Margrethe Bossen), g. 7. 7. 62 Aabenraa m. arkitekt Peter Olaf Petersen, f. 22. 6. 33 Sønderborg. Tresproglig korrespondenteks. Bjørnstjerne Bjørnsonsvej 8, 6400 Sønderborg.

S. 559. Due, Birgitte Hauberg, sygeplejerske, f. 4. 3. 38 Padborg (F: læge Peter Nicolajsen D. og Ellen Rigmor Hermansen), g. 27. 10. 63 Bov m. instruktør Preben Thomsen, f. 14. 12. 37 Gentofte.

Adolph Steens Allé 9, 1971 København V.

S. 560. Holm, Leif, lærer, f. 21. 5. 40 Genner (F: arbejdsmand Hugo Chr. H. og Mary Cathr. Juhl), g. 25. 7. 64 Varnæs m. Gerda Holm, f. 14. 3. 42 Felsted. Ahornvej 5, Augustenborg.

**S. 561. Kley, Jytte Marie*, f. 7. 3. 40 (F: bankprokurist K., Aab.). Syrenhuset 2, 6200 Aabenraa.

S. 562. Lildholdt, Vibeke, lærerinde, f. 24. 12. 40 Aabenraa (F: bankdirektør Hugo L. og Grethel Stabenow), g. 7. 12. 62 m. ingeniør Henning Jacobsen, f. 22. 6. 35 Aabenraa. Stud. v. Sorbonne, Paris, Kbhvns. universitet (fransk-russisk). 6473 Tandslet.

S. 563. Møller, Hanne Kirsten Iversen, advokatfuldmægtig, f. 13. 5. 40 Store Heddinge (F: Niels Iversen M. og Inger Anne Jørgensen), g. 62 Rise m. landsretssagfører Per Emil Haselbach Stokemann, f. 27. 4. 32 Frdb. Cand. jur. Medl. af best.: A/S Datacon, A/S Reading and Bates. Kronprinsessegade 18³ København K.

S. 564. Nielsen, Hans Peter, stud. theol. f. 15. 8. 40 Sønderborg (F: malermester Jens Hansen N. og Maren Jørgensen), g. 1. 10. 66 Thisted m. sygeplejerske Hanne Marie Scholz, f. 4. 1. 43 Thisted. Lærereksamen Haderslev, forprøve i teologi. Gyldenløvsgade 3³, 8200 Århus N.

**S. 565. Nielsen, Vibeke*, f. 2. 5. 40 (F: over-toldassistent N., Padborg).

S. 566. Petersen, Ruth Lohmann, korrespondent, f. 9. 7. 40 Aabenraa (F: købmand Lohmann P. og Ella Lau). Tresproglig korrespondenteksamen, ensproglig korrespondenteksamen

(spansk), ED (spansk), læser til spansk translator.

Knud Anchersvej 70e, 2610 Rødovre.

*S. 567. *Stenz, Erik*, f. 1. 6. 40 (F: viceskoleinspektør S., Aab.).

S. 568. *Zachariassen, Karin*, husmoder, f. 1. 7. 40 Flensborg (F: orgelbygger Sybrand Alexander Z. og Eva Ragnhild Mathiesen), g. 31. 7. 65 m. orgelbygger Olav Sverre Oussoren, f. 24. 8. 42 Wassenaar, Holland.

Nr. Hesselvej 5, 6200 Aabenraa.

Studenter mat. nat.

*S. 569. *Agger, Erik*, f. 27. 6. 40 (F: købmand A., Aabenraa).

S. 570. *Andersen, Anette Lykkegård*, lærerinde, f. 8. 4. 40 Birkerød (F: handelsgartner Ove A. og Kaja Elna Hansen), g. 9. 9. 61 Starup m. lærer Heine Andersen, f. 17. 11. 41 Tønder. Birkevej 1, Abild, 6270 Tønder.

*S. 571. *Buch-Larsen, Svenning*, f. 22. 10. 40 Aabenraa (F: amtsrådssekrt. Ove B-L. og Käthe Anine Lorenzen).

S. 572. *Hansen, Lavst Riemann*, stud. mag. f. 10. 5. 40 Aabenraa (F: gdr. Henrik Jessen H. og Agnes Lucie Riemann), g. 64 København m. lægesekretær Liselotte Rosa Wismann, f. 14. 4. 39 København. Bifagseks. i historie, time-lærer Frederiksberg gymn. 65-, amanuensisvikar ved Københavns universitet 68-. Ndr. Fasanvej 70^a, 2000 København F.

S. 573. *Jacobsen, Mogens*, overbibliotekar, f. 30. 5. 39 Aabenraa (F: fuldmægtig Holger J. og Sigrid Helene Kathrine Jensen), g. 18. 9. 65 Lillerød m. bibliotekar Susanne Benthien, f. 14. 7. 41 Vangede. Danmarks biblioteksskole 65, kontaktbibliotekar Kolding 65-66, ledende bibl. Sønderø 67-68, overbibliotekar Ribe 68-. Medstifter og form. f. Foreningen yngre bibliotekarer, red. af Biblioteksdebat 68-69, politiske og faglige artikler, kredsrepr. Sammenslutn. af biblioteksst./sydj., form. Bibliotekarforen. f. folkeb. kredsudvalg 67-68, politisk aktiv indenfor SF, opstillet til byråd (3. suppl.). Trojelsvej 42, 6760 Ribe.

S. 574. *Jensen, Jørgen Fredslund*, akademiingeniør, f. 22. 8. 40 (F: kasserer Jens Ravn J. og Rigmor Margrethe Fredslund), g. 11. 1. 69 Øster Løgum m. børnehaveder Kirsten Lei, f. 28. 4. 45 Haderslev. Akademiingeniør fra Danmarks ingeniørakademi 63. Bøgevej 84, 2740 Skovlunde.

S. 575. *Juul-Jørgensen, Birgit Elisabeth*, civilingeniør, f. 3. 4. 40 Aabenraa (F: lektor Gunnar J-J. og Agnete Elisabeth J.). Brandholmsallé 60A, 2610 Rødovre.

S. 576. *Krogb, Lisbeth*, husmoder, f. 11. 10. 40 Aabenraa (F: lektor Kay Kristoffer K. og Sigrid Dam), g. 20. 6. 64 m. konsulent, HD Harry Wellejus, f. 6. 5. 25 Lyngby. Magle Torv 10²th., 2860 Søborg.

S. 577. *Madsen, Ole*, civiløkonom, f. 25. 4. 40 Padborg (F: tømremester Poul M. og Ellen Mølleskov), g. Ingrid Madsen. Cand. merc. H. P. Simonsens Allé 151, 5250 Fruens Bøge.

S. 578. *Møller, Günther Roland*, civilingeniør, f. 26. 11. 40 Aabenraa (F: kontorist Johannes M. og Annemarie Hansen), g. m. sygeplejerske Hanna Knudsen. Cand. polyt., flyverløjtn. I-II R. Rødbyvej 164, Nakskov.

*S. 579. *Møller, Ida Bødevadt*, f. 7. 2. 40 (F: kornhandler M., Bedsted Lø).

*S. 580. *Pedersen, Rasmus Peder*, f. 30. 9. 40 (F: formand P., Brunbjerg, pr. Løjt Kirkeby).

*S. 581. *Philipsen, Inge*, provisor, f. 10. 8. 40 Lundtoftbjerg (F: gdr. Johan P., Lundtoftbjerg). Enggårdsvej 71, 6700 Sæding, Esbjerg.

S. 582. *Schmidt, Kjeld Thomsen*, lærer, f. 4. 3. 41 Hjordkær (F: murersvend Valdemar Thomsen S. og Ingeborg Christine Sørensen), g. 11. 7. 67 Haderslev m. lærerinde Karen Margrethe Jensen, f. 20. 8. 41 Haderslev. Lærereksamen Haderslev 64, lærer Feldballe, Djursland 64-67, Hoptrup folke- og realskole 67-. 6170 Hoptrup.

*S. 583. *Sørensen, Ingrid*, f. 9. 5. 39 (F: toldbetjent S., Aabenraa).

S. 584. *Thomsen, Jes Peder Abild*, kaptajn-løjtnant, f. 20. 4. 41 Aabenraa (F: kommunesekretær Kaj T. og Marie Dorthea Abild), g. 27. 12. 63 Kliplev m. laborant Birgit Tolderlund Madsen, f. 12. 6. 41 Sønderborg (S. 649). Søofficeruddannelse, søløjtnant I 63, kaptajn-løjtnant 68, chef f. torpedobåd 66-. Brostykkevej 87a, 2650 Hvidovre.

S. 585. *Warncke, Esbern*, amanuensis, f. 1. 8. 39 Sønderborg (F: sognepræst Carl W. og

Naomi Kathrine Kjeldsen), g. 18. 8. 62 Ullerrup m. bankassistent Else Callesen, f. 15. 7. 41 Sønderborg. Soldat 59-61, udd. skovbrug Randbøl skovdistr. 61-62, mag. scient. (botanik) Århus 68, konst. amanuensis smst. 66-68, fastansat 68. Expeditioner Thailand 66-68, Flora of Thailand-project, studieophold i Finland 65, i England 67, i Japan 68. Vidensk. afhandl. i ind- og udenlandske tidsskrifter. Slugten 15, 8381 Mundelstrup.

*S. 585a. *Winther, Annalisa Christa*, f. 4. 5. 39 (F: bogholder W., Aabenraa).

Realister

*R. 1155. *Christesen, Ingrid*, f. 16. 2. 1942 (F: kirketjener C., Aabenraa).

R. 1156. *Christensen, Lisbeth Kjeldstrøm Hvidkjær*, kontorassistent, f. 12. 12. 1942 (F: orgelbygger Bruno Edv. K. Chr. og Anna Elise Hedvig Svendsen, Aabenraa). Handelsmedhjælpereksamen, statskontrolleret prøve i engelsk. Terkelsbøl, pr. Tinglev.

*R. 1157. *Clausen, Svend*, f. 31. 7. 1942 (M: kontorass. fru C., Aabenraa).

R. 1158. *Damberg, Leif*, afdelingsleder, f. 26. 2. 1942 i Aabenraa (F: isenkræmmer Peter D. og Cathrine Marie Hansen, Aabenraa), g. 8. 10. 1967 med postass. Aase Beck Jensen, f. 8. 12. 1942 i Haderslev. Handelsmedhjælpereksamen. I. del af merconom-studiet. Rugmarken 24, Søborg.

R. 1159. *Hansen, Birte*, sygeplejerske, f. 20. 10. 1942 Aabenraa (F: frisørmester Hans Chr. H. og Agnete Nielsen, Aabenraa). Sproglig student fra kursus 1968. Oscar Ellingersvej 4, København F.

R. 1160. *Jasmund, Grethe*, kontorass. f. 8. 7. 1942 Aabenraa. (F: kioskejer J. W. J. og Johanne Marie Bech Andersen, Aabenraa), g. 30. 1. 1965 med repræsentant Svend Thomsen, f. 8. 10. 1943 i Løjt Kirkeby. Løjt Skovby, pr. Aabenraa.

*R. 1161. *Johnsen, Irene*, f. 18. 8. 1941 (M: bestyrerinde fru J., Aabenraa).

*R. 1162. *Kolbeck, Tove*, f. 2. 9. 1942 (F: smedemester K., Aabenraa).

*R. 1163. *Larsen, Niels Kjøller*, f. 11. 7. 1942 (F: redaktør L., Aabenraa) jvf. S. 678.

R. 1164. *Mathiesen, Johanne Dorthea*, bankass. f. 3. 3. 1942 i Egvad (F: landmand H. P. M. og Astrid Helene Nissen, Stubbæk, pr. Aabenraa), g. 15. 4. 1965 med matrikeltekn. Per Stenhuus Hansen, f. 11. 12. 1939 på Falster. Nybølvej, Hjordkær, Rødekro.

R. 1165. *Nielsen, Arne*, stud. techn. f. 6. 7. 1942 Ulkebøl (F: smedemester Hans N. og Anna Marie Nissen), g. 23. 10. 1965 m. korrespondent Ellen Margrethe Juhl Nielsen, f. 16. 7. 1940 på Amager. V.V.S. overmontør. Ruderdalsvej 104, Holte.

R. 1166. *Nielsen, Bent*, sparekassebogholder, f. 7. 4. 1942 i Felsted (F: husmand Jens N. og Asta Hansen, Felsted), g. 14. 12. 1968 m. syerske Birthe Kristensen, f. 1. 1. 1945 Mølvang, pr. Jelling. Handelsmedhjælpereks. Spk.-skole I. og II. del. Bakkedraget 8, Jelling.

*R. 1167. *Nissen, Ruth*, f. 9. 1. 1942 (F: lokalarbejder N., Aabenraa).

*R. 1168. *Schack, Otto Hans*, f. 24. 3. 1942 (F: overass. S., Aabenraa).

R. 1169. *Staugaard, Ester Lund*, husmoder, f. 25. 5. 1942 Felsted (F: gdr. H. Jørgensen S. og Ingeborg Lund, Felsted), g. 25. 1. 1964 m. overass. Post- og Telegrafv. Carsten Matzen, f. 30. 5. 1940 Rebbøl, pr. Bolderslev. Bankassistent. Morsøvej 7, Sønderborg.

R. 1170. *Sønnichsen, Finn*, disponent, f. 21. 5. 1942 Slagelse (F: købmand Detlef M. Sønnichsen og Eline Rasmussen, Aabenraa). Handelsmedhjælpereksamen og statskontr. prøver i sprog. Udd. 1½ år i Tyskland, 1 år i London. Løgumklostervej 39, Aabenraa.

*R. 1171. *Andresen, Jens*, f. 1. 12. 1941 (F: gdr. A., Horsby, pr. Rødekro).

*R. 1172. *Augustesen, Lis*, f. 31. 5. 1941 (F: statsskovfoged A., Aartoft, pr. Kliplevej).

R. 1173. *Berg, Paul*, kontorass. f. 28. 1. 1942 i Sønderborg (F: værkfører Christen B. og Agnes Hansen, Aabenraa). H.H. 1967. Nørreløkke 13, Sønderborg.

*R. 1174. *Drews, Ole*, f. 11. 10. 1942 (F: konstruktør D., Aabenraa).

*R. 1175. *Egdal, Else Merete*, f. 19. 11. 1942 (F: landoverbetjent E., Aabenraa).

*R. 1176. *Germer, Ursula*, f. 6. 12. 1941 (M: fru G., Laksmølle, Aabenraa).

R. 1177. *Hoiland, Ellen Margrethe*, prokurist, f. 7. 11. 1941 Aabenraa (F: gdr. J. H. H. og Elisabeth Wive, Rise Mark, Rødekro), g. 17. 11. 1967 med lagerarbejder Otto Nielsen, f. 13. 7. 1942 Ballum. Østergade, Hjordkær.

*R. 1178. *Hviid, Anne Mette*, f. 29. 5. 1942 (F: overtoldass. H., Aabenraa).

*R. 1179. *Jensen, Aase Pabus*, f. 6. 8. 1942 (F: arkitekt J., Aabenraa).

*R. 1180. *Jensen, Verner Bendt*, f. 7. 6. 1942 (F: speditør J., Krusågaard, Padborg).

R. 1181. *Jessen, Ester Marie*, lærerinde, f. 15. 1. 1942 Aabenraa (F: ldm. Thorv. Jul. Nic. J. og Christiana Mathia Skov, Aabenraa), g. 16. 10. 1965 m. gartner Flemming Lykkegaard Andersen, f. 9. 12. 1942 Birkerød. Hogager, Holstebro.

R. 1182. *Jørgensen, Erik*, tekn. tegner, f. 24. 6. 1941 Aarslev, pr. Hjordkær (F: gdr. Ebbe Nissen J. og Christiane Christiansen), g. 14. 10. 1967 m. eksp. Birthe Halgrenær, f. 14. 5. 1940 i Sønderborg. Redstedsgade 3, Sønderborg.

*R. 1183. *Langhede, Inger Posselt*, f. 14. 11. 1941 (F: gdr. L., Felstedskov, pr. Varnæs).

*R. 1184. *Madsen, Monika Karla*, f. 6. 5. 1943 (F: automekaniker M., Aabenraa).

R. 1185. *Michelsen, Mads*, stud. merc., f. 14. 3. 1942 Aabenraa (F: assurandør, filialbestyrer Viggo M. og Christiane Møller, Aabenraa). Strandvejen 263, Charlottenlund.

*R. 1186. *Petersen, Hans Uwe*, f. 10. 8. 1942 (F: bogholder P., Aabenraa).

R. 1187. (*Boström*) *Petersen, Harry*, matrikeltekniker, f. 21. 3. 1942 Felsted (F: maskinarb. P. P. og Ingeborg Marie Helene Lock, Hjordkær), g. 24. 8. 1968 m. konsulent Anne Mette Petersen, f. 13. 5. 1948 Sønderborg. Nybølvej, Hjordkær.

*R. 1188. *Petersen, Kirsten Kylling*, f. 11. 7. 1941 (F: mejeriforv. P., Aabenraa).

*R. 1189. *Rossau, Jytte*, f. 2. 8. 1942 (M: enkefru R., Aabenraa).

R. 1190. *Stark, Diter Johan Karl*, lærer, f. 5. 5. 1942 i Gladsaxe (F: folkepens. S. og Hanna Beckmann, Holbøl, pr. Tørsbøl), g. 17. 10. 1964 m. lærerinde Winnie Margrethe Blumen-saadt, f. 19. 4. 1943 Valby. Krogager 27, Greve Strand.

ÅRGANG 1960

Studenter n. s.

S. 586. *Bjerning, Meta Margrethe*, kontorass. f. 9. 4. 41 Klovtoft (F: købmand Georg Chr. B. og Hanni Marie Jørgensen), g. 5. 11. 66 Hellevad m. værkfører Ove Wollesen Terp, f. 10. 1. 39 Hellevad. Vestergade, 6251 Hellevad.

S. 587. *Bruhn, Ingrid Helene*, lærerinde, f. 9. 7. 41 Aabenraa (F: repræsentant Thomas B. og Susanne Buglag), g. 7. 7. 62 Aabenraa m. lærer Mogens Brandi, f. 26. 3. 38 Randers. Lærereksamen Esbjerg. Nørretoft, Vester Sottrup.

S. 588. *Christensen, Bente*, børnebibliotekar, f. 14. 9. 41 Aabenraa (F: direktør Johannes Chr. C. og Maren Andersen), g. 1. 1. 64 Aabenraa m. vicebibliotekar Carl Peter Kraft, f. 14. 12. 41 Sønderborg (S. 592). Bibliotekar-eksamen 65, børnebibliotekarkursus 66, Haderslev 65, ledende børnebibliotekar smst. 66. Bogfinkevej 6, 6100 Haderslev.

*S. 589. *Frank, Karin Ragnhild*, f. 24. 6. 41 (F: viceskoleinspektør F., Aabenraa).

S. 590. *Jensen, Birthe Marie*, lærerinde, f. 3. 11. 40 Aabenraa (F: installatør Johann Jørgen J. og Anna Elisabeth Charlotte Partsch Jørgensen), g. 19. 11. m. fotografmester Chr. Hansen, f. 18. 6. 03, Aabenraa. Kastanicallé 46, Sønderborg.

S. 591. *Klindt, Gesche Margrethe*, husmoder, f. 6. 10. 41 Holbøl (F: skoleinsp. Peter K. og Anna Paulsen), g. 24. 9. 65 Tønder m. læge Hans Herman Wilking, f. 31. 5. 36 Hannover. Lærereksamen. 483 Gütersloh, Fichtenstrasse 18, Tyskland.

S. 592. *Kraft, Carl Peter Bent*, vicebibliotekar, f. 14. 12. 41 Sønderborg (F: handelsgartner Hans Peter Jesper August K. og Inger Marie Iversen), g. 1. 1. 64 Aabenraa m. børnebibliotekar Bente Christensen, f. 14. 9. 41 Aabenraa (S. 588). Bibliotekareksamen, ledende oplandsbibliotekar Haderslev 65, vicebibliotekar smst. 1967.
Bogfinkevej 6, Haderslev.

S. 593. *Lassen, Franke*, stud. mag., f. 15. 1. 42 Tønder (F: direktør Emil L. og Else Reinwald), g. 3. 7. 65 Aabenraa m. stud. med. Erik Schaumburg, f. 23. 5. 41 København (S. 620). I huset i England, stud. mag. (eng. tysk), forventes afsluttet januar 70.
Rektorparken 16^{th.}, 2450 København SV.

S. 594. *Nielsen, Henning*, forlagsredaktør, f. 28. 11. 40 København (F: skræddermester Anders Chr. N. og Agnes Gudmine Mikkelsen), g. 63 Broager m. lærerinde Birgitta Dehn, f. 30. 12. 42 København. Hovedfagseksamen (historie) 66, læser til magisterkonf. i hist. København, soldat 60–61, vikar og lærer forsk. steder, lærer Akademiets realkurser 63–, forsvarets civilundervisning 64–66, medredaktør Hirschsprungs konversationsleksikon 63–64, forlagsred. Fremad 66–67, siden 67 v. Gylden- dal. Forsk. hist. og arkæologiske artikler, oversættelser, tidsskriftsartikler, kronikker, lærer- rådsformand Akademiets realkurs. 67–.
Aspen 10, Eppedalen, 4000 Svogerslev.

S. 595. *Nissen, Annelene*, lærerinde, f. 23. 2. 41 Aabenraa (F: gdr. Nis N. og Elwine Voigt). Østbo 15, Østermarken 2, Broager.

*S. 596. *Ommen, Ellen Marie*, f. 19. 2. 41 (F: gdr. O., Bovrup).

S. 597. *Paulsen, Grete*, socialrådgiver, f. 30. 7. 41 Aabenraa (F: direktør Alfred P. og Inger Magdalene Rosenmeyer Nielsen), g. 5. 10. 68 Hellevad m. konsulent Carl Hansen, f. 23. 2. 40 Norge. Tresproglig korrespondent 62, socialrådgiver 67, Rotary Found. stip. USA 63–64. Vagtelvej 69, 2000 København F.

S. 598. *Staggemeier, Lise*, tandlæge, f. 16. 10. 41 Gentofte (F: overlæge Kaj S. og Aslaug Ester Reimers Hansen). Tandlægeeksamen Århus 66.
Gertrud Rasksvej 79, 9000 Aalborg.

*S. 599. *Thaysen, Helle*, f. 25. 3. 42 (F: grosserer C. C. T., Flensborg).

S. 600. *Uldall, Niels Mikkelsen*, bibliotekar,

f. 1. 3. 40 Aabenraa (F: købmand Villads Henrichsen U. og Marie Christiane Lauritzen). Filosofikum Aarhus 62, bibliotekseksamen 66, børnebibliotekarkursus 68, Horsens 62–65, ass. børnebibliotekar Hvidovre 66–.
Vendersgade 10³, tv. København K.

S. 601. *Voetmann, Antje*, husmoder, f. 23. 8. 41 Aabenraa (F: tømmerhandler Christian Friedrich V. og Annelise Petersen), g. 65 Aabenraa m. prokurist Poul Chresten Rosenberg, f. 26. 7. 39 Aabenraa. 1 år England, stud. merc., København.
Haderslevvej 26, 6200 Aabenraa.

Studenter mat. nat.

S. 602. *Bcier, Nanna Fog-Petersen*, bibliotekar, f. 29. 4. 40 Tinglev (F: gdr. Peter Nissen B. og Ingrid Fog-Petersen), g. 17. 9. 66 Cambridge, Mass. USA, m. Urban Planner Michael David Moser, f. 1. 12. 39 Columbus, Ohio, USA. Lærereksamen Silkeborg 65, bibliotekar ved Harvard University, Farlow Reference Library, Cambridge, USA.
50 A Boylston St. A8 T.9, Cambridge, Mass. 02138 USA.

*S. 603. *Bucka-Nissen, Edlef Thomas*, f. 14. 4. 40 (F: advokat B-N., Aabenraa).

S. 604. *Callesen, Carl Ludvig*, civilingeniør, f. 13. 5. 41 Sønderborg (F: læge Jürgen Georg Straub C. og Anne Marie Magdalene Kley), g. 15. 8. 65 Lyngby m. sygeplejerske Hanne Schou, f. 15. 5. 39 Frederiksberg.
Teglholt 2, Aabenraa.

S. 605. *Clausen, Hagen Schmidt*, tandlæge, f. 29. 5. 42 Uge (F: købmand Christian C. og Anne Cathrine Schmidt).
Calandastr. 8, CH-7000 Chur, Schweiz.

S. 606. *Dahlkild, Jens Johan*, arkitekt, f. 28. 3. 41 Bov (F: overdyrlæge Arne Ploug D. og Johanne Helene Jacobsen), g. 11. 12. 65 Holte m. havearkitekt Elise Trier Tuxen, f. 23. 3. 39 København.. Arkitekt, kunstakademiet København, M.A.A.
Lindvangen 87A, Virum.

S. 607. *Foged, Niels Nielsen*, civilingeniør, f. 12. 7. 42 Sjellerup (F: uddeler Carl Aage Nielsen F. og Christine Ebbesen Madsen), g. 27. 8. 66 m. laborant Lise Krogh-Petersen, f. 10. 10. 41 Næstved. Cand. polyt. (B) 68, soldat 60–62, Prlt. af R., ansat Geoteknisk inst. 68–.
Skovhøjen 2, 2650 Hvidovre.

- S. 608. *Hansen, Irene Christine Kruse*, lærerinde, f. 21. 9. 41 Aabenraa (F: fuldmægtig Jørgen H. og Anchen Jørgine Kruse), g. 4. 1. 62 Aabenraa m. lærer Ewald O. Petersen, f. 18. 7. 37 Svejlund.
Kragss Kobbel 35, Haderslev.
- S. 610. *Hansen, Jens Meng*, civilingeniør, f. 3. 3. 41 Fredericia (F: stationsforstander Peter Johannes H. og Grete Marie Meng).
Langebjerg 14¹, 2850 Nærum.
- S. 611. *Hansen, Kaj Gram* (navneforandr. Gram-Hansen), advokatfuldmægtig, f. 12. 4. 42 Kliplev (F: førstelærer Christen H. og Signe Bodil Gram).
Wilmoesvej 13, Aalborg.
- S. 612. *Hansen, Niels Meng*, civilingeniør, f. 3. 3. 41 Fredericia (F: stationsforstander Peter Johannes H. og Grete Marie Meng).
Langebjerg 14¹, 2850 Nærum.
- S. 613. *Jacobsen, Gert Henrik*, adjunkt, f. 13. 7. 40 Aabenraa (F: mejerimontør Jens J. og Johanne Christine Brigitte Kopp), g. 9. 10. 65 Gladsaxe m. syerske Grete Larsen, f. 6. 5. 41 København. Naturvidenskabelig embedseksamen 68, soldat (husar).
Petersborg 21, 6200 Aabenraa.
- S. 614. *Johansen, Niels Boll*, tandlæge, f. 31. 1. 41 Aabenraa (F: gymnasielærer Einar J. og Inga Steffensen).
Hvidovrevej 279, Hvidovre.
- *S. 615. *Laurson, Orla*, f. 8. 12. 40 (F: grænsesgærdarm S. O. L., Kruså).
- *S. 616. *Nielsen, Jens Peter*, f. 5. 4. 40 (F: læge W. N., Gråsten).
- S. 617. *Nielsen, Poul Bernhard*, bygningsingeniør, f. 12. 7. 41 Sønderborg (F: lærer Sv. N., Aabenraa).
Redstedgade 3, Sønderborg.
- *S. 618. *Pedersen, Alma Marie*, f. 8. 4. 42 (F: formand N. P., Brunebjerg, Løjt Kirkeby).
- S. 619. *Pedersen, Grete Annette*, lærerinde, f. 22. 7. 41 Burkal (F: købmand Evald Johannes Lytje P. og Anna Sofie Hansen), g. 15. 4. 65 Agerskov m. redaktør Per Pedersen Borggaard, f. 7. 3. 39 Fredericia. Lærereksamen Haderslev 64.
Kaj Munksvej 4, Varde.
- S. 620. *Schaumburg, Erik*, stud. med. f. 23. 5. 41 København (F: politimester Niels Erik S. og Xenia Amalie Johansen), g. 3. 7. 65 Aabenraa m. stud. mag. Frauke Lassen, f. 15. 1. 42 Tønder (S. 593). Soldat i Haderslev, Rektorparken 16th, 2450 København SV.
- S. 621. *Sørensen, Flemming* (navneforandr. Sejrborg), lærer, f. 13. 2. 40 (F: købmand P. H. S., Padborg). Lærereksamen 65, DKs højskole f. legemsøvelser 65–66, Oxford 66–67, Valby 67–69, uds. gen. udenrigsmin. til Kalomo, Zambia 69–.
P. O. Box 2, Kalomo, Zambia.
- *S. 622. *Sørensen, Tove Schmidt*, f. 29. 1. 40 (F: statsskovfoged E. S., Aabenraa).
- *S. 623. *Thomsen, Lene Mølgård*, lærer, f. 20. 4. 42 (F: direktør Jens M. T., Aabenraa).
København.

Realister

- *R. 1191. *Albertsen, Ane Marie Torp*, f. 30. 9. 1943 (F: hønsericjer A., Stubbæk, pr. Aabenraa).
- *R. 1192. *Christensen, Helga*, f. 2. 4. 1943 (F: gdr. Chr., Felstedmark, Felsted).
- *R. 1193. *Clausen, Ilse Marie*, f. 8. 5. 1943 (F: ldm. C., Aarslev, pr. Hjordkær).
- *R. 1194. *Clausen, Karna Bodil*, f. 15. 5. 1943 (F: gdr. C., Svejrup, pr. Bovrup).
- *R. 1195. *Engholm, Peter Martin*, f. 7. 7. 1943 (F: oberstløjtnant E., Aabenraa).
- *R. 1196. *Frederiksen, Ejnar*, f. 15. 9. 1943 (F: vognmand F., Traasbøl, pr. Bovrup).
- R. 1197. *Hansen, Iris Vigen*, sparekasseass., f. 19. 3. 1943 i Korup, pr. Ravsted (F: ldm. H. C. K. Vigen H. og Metha Helene Mau, Vestermarken, Felsted), g. 9. 5. 1964 m. forpagter Hans Ejnar Hansen, f. 23. 8. 1938 i Ny Skovbøl, pr. Varnæs.
Ny Skovbøl, pr. Varnæs.
- R. 1198. *Hansen, Kirsten*, husmoder, f. 27. 7. 1942 i Hønsnap, pr. Holbøl (F: vognm. N. P. H. og Maria Margaretha Andersen, Rødekro), g. 26. 6. 1965 m. gravemester Svend Erik Nielsen, f. 31. 5. 1941 i Mjølss. Kontorass. på revisionskontor.
Møllevej 21, Rødekro.

- *R. 1199. *Holm, Egon*, f. 29. 8. 1943 (F: arbejdsmand A., Blans, pr. Avnbøl).
- *R. 1200. *Jørgensen, Inger Marie*, f. 28. 7. 1943 (F: mejerist J., Hellevad).
- *R. 1201. *Lorenzen, Inger*, f. 4. 2. 1943 (M: enkefru L., Bovrup).
- *R. 1202. *Midtgaard, Knud Paulsen*, f. 11. 12. 1941 (M: frue M., Aabenraa).
- *R. 1203. *Momsen, Viebke*, f. 7. 5. 1943 (F: bankass. H. M., Aabenraa).
- R. 1204. *Munkstrup, Bendette Marie Hømlum*, kontorass., f. 26. 9. 1943 Sønderborg (F: annoncechef Otto M. og Sindet Sofie Hømlum, Aabenraa), g. 27. 8. 1966 m. prokurist Flemming Hydeskov Kragh, f. 26. 4. 1942 i Nakskov. Handelseksamen m. fr. sprog og statskontr. prøve i tysk. Smedegade 13, Ringkøbing.
- *R. 1205. *Nielsen, Aase Marie*, f. 30. 6. 1942 (F: malermester H. H. N., Aabenraa).
- *R. 1206. *Nørgaard, Olav Schlott*, f. 11. 8. 1943 (F: kommuneass. W. N., Aabenraa).
- *R. 1207. *Ommen, Marie Agathe*, f. 12. 2. 1943 (F: gdr. J. O., Bovrup).
- *R. 1207a. *Petersen, Ervin*, f. 28. 8. 42 (F: chauffør D. P., Farvermøllevvej 28, Aabenraa).
- R. 1208. *Thaysen, Ejnar*, radiofaglærer, f. 9. 8. 1942 Felsted (F: ldm. J. Th., Tombøl, pr. Felsted).. Brogade 25, Ringsted.
- *R. 1209. *Thiesen, Arne Johannes*, f. 12. 6. 1943 (M: fru Th., Holm, pr. Kliplevej).
- *R. 1210. *Beier, Birgitte Cathrine*, f. 16. 5. 1943 (F: landmand P. N. B., Korup, pr. Ravsted).
- *R. 1211. *Callesen, Gerda*, f. 16. 2. 1944 (F: urmager C. Th. C., Aabenraa).
- *R. 1212. *Christensen, Jørgen Krøngaard*, f. 7. 5. 1943 (F: kommunaldirektør J. C., Aabenraa).
- *R. 1213. *Christensen, Ole Martin*, f. 19. 1. 1943 (F: stationsbetjent A. V. C., Aabenraa).
- *R. 1214. *Glüsing, Anke Maria*, f. 22. 8. 1943 (F: bankprokurist H. Th. G., Aabenraa).
- *R. 1215. *Hansen, Henrik*, 28. 8. 1943 (F: overlærer Fr. C. H., Aabenraa).
- *R. 1216. *Hardt, Jørgen*, f. 20. 12. 1943 (F: toldkontrollør H., Aabenraa), jvf. S. 752.
- *R. 1217. *Hardt, Preben*, f. 20. 12. 1943 (F: toldkontrollør H., Aabenraa), jvf. S. 753.
- *R. 1218. *Hattesen, Kjeld Torben*, f. 6. 10. 43 (F: chauffør J. H., Aabenraa).
- *R. 1219. *Jacobsen, Bodil*, 23. 6. 1943 (F: farvemester J. F. J., Aabenraa).
- *R. 1220. *Jacobsen, Bent*, f. 19. 9. 1941 (F: politibetjent J., Krusaa).
- *R. 1221. *Kunø, Ib*, f. 29. 11. 1943 (F: skibshandler U. K., Aabenraa), g. m. S. 731.
- R. 1222. *Matthiesen, Egon*, speditør, f. 9. 3. 1944 (F: tømrersvend M. F. M. og Christiane Müller, Aabenraa), g. 12. 8. 1965 m. Edith Jørgensen Lund, f. 18. 1. 1945 i Egvad. Nybro 14, Aabenraa.
- *R. 1223. *Mogensen, Ingeborg Primdal*, f. 1. 5. 1943 (F: landm. J. M., Øster Gejl, pr. Tørsbøl).
- R. 1224. *Mørk, Hans-Ole*, stud. polit., f. 31. 3. 1943 i Tørring pr. Skanderborg (F: telegrafmester Sv. M. og Signe Sofie Kirstine Mikkelsen, Aabenraa), g. 28. 7. 1965 m. damefrisør Gyde Marie Refslund Skrumsager, f. 17. 2. 44 i Bedsted. 1960-63 udd. i politiet. Student fra kursus 1967. Viborggade 30, København Ø.
- *R. 1225. *Nielsen, Erich*, f. 8. 10. 1943 (F: ldm. A. N., Sdr. Hostrup, pr. Felsted).
- *R. 1226. *Nissen, Karl-Heinz*, f. 15. 2. 1943 (F: typograf W. N., Aabenraa).
- *R. 1227. *Nygaard, Niels Hanson*, f. 31. 9. 1943 (M: lærerinde A. N., Nr. Hostrup, Rødekro).
- R. 1228. *Straagaard, Birte*, kontorass. f. 31. 12. 1942 (F: chauffør Ejnar S. og Maria Petersen, Aabenraa), g. 13. 7. 1963 m. overass. Aksel Hansen, f. 23. 3. 1933 i Boderup, Falster Stegholt 46, Aabenraa.
- *R. 1229. *Thaysen, Lone*, f. 20. 7. 1943 (F: grosserer C. C. TH., Flensborg).



Studenter n. s.

*S. 624. *Berthelsen, Inger Margrethe*, f. 22. 12. 42 (F: overlærer P. Chr. B., Aabenraa).

S. 625. *Bruhn, Boye Johannes*, sognepræst, f. 13. 7. 39 Bolderslev (F: gdr. Johannes B. og Auguste Helene Krüger), g. 2. 3. 68 Bjolderup m. sygeplejerske Olga Lorenzen Detlefsen, f. 22. 8. 45 Bolderslev. Landmand 55–58, gymnasiet 58–61, stud. theol. 61–67, sognepræst 67–. Form. menighedsråd, inspector Elers collegium 65–66, medl. studenterrådet 64–65, medl. af det samlede studenterråds forretningsudvalg 65. Estvad, 7800 Skive.

*S. 626. *Bruhn, Grete*, f. 2. 2. 43 (F: amtsstueassistent Heine B. og Ingeborg Hansen).

S. 627. *Christensen, Anne-Marie*, biblioteksassistent, f. 22. 1. 43 København (F: politimester Hans Peter C. og Kirsten Faartoft), g. 2. 6. 67 København m. mag. scient. Henrik Smith, f. 25. 11. 39 Hellerup. Filosofikum, påbeg. jura, eks. statens biblioteksskole. Rebæk Søpark 9, 2650 Hvidovre.

*S. 628. *Christensen, Hanne*, f. 28. 4. 42 (F: gdr. J. C., Hellevad).

*S. 629. *Ebsen, Erdmute Barbara Clara Ida*, f. 11. 3. 42 (F: forretningsfører E., Hellevad).

*S. 630. *Enemark, Kirsten*, f. 2. 3. 42 (F: assurandør Nis E., Aabenraa).

*S. 631. *Fink, Hans Christian*, f. 3. 8. 41 (F: gdr. K. F., Nr. Hostrup).

*S. 632. *Hvidkilde, Carlo*, f. 9. 4. 42 (F: overbetjent C. H., Tønder).

*S. 633. *Jensen, Kirsten Johanne*, f. 22. 1. 42 (F: snedkermester P. J., Aabenraa).

S. 634. *Jensen, Ruth Schmidt*, lægesekretær, f. 14. 4. 42 Aabenraa (F: manufakturhandler Hans J. og Anna Kathrine Schmidt), g. 23. 3. 67 Aabenraa m. gdr. Georg Appel Toft, f. 21. 5. 35 Rangstrup. Aut. lægesekretær eksamen 62. Rangstrup, 6534 Agerskov.

S. 635. *Jürgensen, Karin*, lærerinde, f. 18. 9. 42 Aabenraa (F: redaktør Viggo J. og Christine Margrethe Petersen). Lærereksamen 65. Bissensgade 14A, 8000 Århus C.

*S. 636. *Kock, Ingeborg Margrethe Jungersen*, f. 2. 4. 42 (F: toldkontrollør H. C. K., Padborg).

*S. 637. *Larsen-Ledet, Inge*, f. 4. 5. 43 (F: redaktør Clement L-L).

*S. 638. *Nielsen, Jytte Arnfred*, f. 19. 6. 42 (F: lokomotivmester H. N., Padborg).

*S. 639. *Rasmussen, Annedore*, f. 12. 12. 42 (F: landbrugskonsulent P. R., Aabenraa).

*S. 640. *Sandholt, Ingrid*, f. 11. 7. 42 (F: bagermester J. S., Hoptrup).

*S. 641. *Schmidt, Karin Jepsen*, f. 22. 4. 41 (F: gdr. J. S., Rishjarup).

S. 642. *Windeballe, Inge Pugh*, stud. mag., f. 25. 10. 42 Nordby, Fanø (F: bankfuldmægtig Hans Erik W. og Anna Kathrine Hansen Pugh). Skoleembedseksamen I. del (engelsk), efter afslutning (forv.) ansættelse som adjunkt, Amtsgymnasiet, Vejby-Risskov. Koll VII/vær. 37, Århus C.

Studenter mat. nat.

*S. 643. *Aepfel, Werner*, f. 19. 1. 42 (F: speditørarbejder A., Padborg).

*S. 644. *Becker, Olaf*, f. 25. 8. 42 (F: bankdirektør H. B., Aabenraa).

S. 645. *Christensen, Erik Nørgaard*, landinspektør, f. 27. 3. 43 Aabenraa (F: kredsdyrlæge Alfred N. C. og Marie Steinicke Jensen). Vagtvej 7, Kolding.

S. 646. *Friis, Karin Johannsen*, lærerinde, f. 8. 8. 42 Toftlund (F: fabrikant Jes F. og Gerda Maisie Henriette), g. 12. 4. 66 m. lagerforvalter Svend Ole Pedersen, f. 6. 7. 39 Serritslev. Studierejser Grækenland, Jugoslavien, vikar Jaruplund, Sydslesvig. Rådvej 13, Bramdrupdam.

S. 647. *Jespersen, Arne Christen*, stud. geom., f. 21. 2. 42 Frederiksberg (F: amtsvandinspektør Nicolaj J. og Henny Gerda Jacobsen), g. 28. 5. 66 Fredericia m. lægesekretær Tove Quist, f. 26. 11. 43 Fredericia. Premierløjtn. af R. Arkonagade 12^a, København V.

S. 648. *Krogh, Ole Dam*, undervisningsassistent, f. 20. 4. 42 Aabenraa (F: lektor Kay Christoffer K. og Sigrig Albertine Jensen Dam). Cand. scient. (kemi). Brodersensallé 6, 2900 Hellerup.

S. 649. *Madsen, Birgit Tolderlund*, laborant, f. 12. 6. 41 Sønderborg (F: oberstløjtnant Peter M. og Marie Elise Tolderlund Wissing), g. 27. 12. 63 Klipleve m. kaptajn løjtnant Jes Peeder Abild Thomsen, f. 20. 4. 41 Aabenraa (S. 584). Laboranteksamen Teknologisk institut 63. Brostykkevej 87A, Hvidovre.

S. 650. *Madsen, Gert Nørgård*, flyvestyrmand, f. 3. 10. 42 Ejstrup (F: mælkehandler Mads Marinus M. og Margrethe Nørgård Gravesen), g. 63 Ejstrup m. lærerinde Jonna Maria Jørgensen, f. 17. 11. 37 Ejstrup. Avnø 61, Canada 62–63, pilot Aalborg 63–64, pilot Skrydstrup 64–66, pilot Aalborg 66–67, pilot SAS 67–. Aatoften 14, 2680 Solrød Strand.

S. 651. *Matzen, Peter*, stud. med., f. 21. 8. 42 Sønderborg (F: landsretssagfører Andre M. og Asta Maria Carstensen), g. 18. 11. 67 m. ergoterapeut Linda Hørder, f. 14. 9. 44 Århus. Soldat 61–62, stud. jur. 62–63, stud. med. 63–, I. del 66, embedseksamen forv. 70. Tordenskoldsgade 12^{tv.}, Århus N.

S. 652. *Schmidt, Hans Peter*, lærer, f. 25. 12. 41 Uge (F: gdr. Rudolf S. og Marie Christine Jørgensen). Gyvelvej 21^{th.}, 4000 Roskilde.

S. 653. *Toft, Sven-Aage*, lærer, f. 15. 9. 40 Aabenraa (F: tømrermester Jens T. og Emma Dorothea). Lærereksamen Haderslev 65. Holbøl, pr. Tørsbøl.

S. 654. *Andersen, Knud*, lærer, f. 5. 11. 41 Rødekro (F: smedemester Anders Chr. A. og Johanne Marie Eriksen). Brunde, 6230 Rødekro.

*S. 655. *Bjørnskov, Kaj Christian*, f. 7. 8. 42 (F: landmand J. B., Ny Oksgård, Hellevad).

S. 656. *Christensen, Nils*, lærer, f. 28. 3. 42 Aabenraa (F: gartner Frederik C. og Mathilde Nissen), g. 64 Rise m. sygeplejerske Tove Hansen, f. 30. 11. 37 Jels. Reserveofficer. Dybbølgade 18², Vojens.

S. 657. *Christensen, Torben Møller*, civilingeniør, f. 11. 4. 42 Aabenraa (F: vejassistent Søren Møller C. og Karen Sofie Madsen), g. 9. 5. 64 Varde m. børnehavelærerinde Hilda Kruse, f. 21. 5. 40 Varde. Cand. polyt. 67, soldat 67–69, ansat Odense Stålskibsværft 69–. Romsøvænget 6, 5000 Odense.

*S. 658. *Kindberg, Werner*, f. 25. 1. 42 (F: gdr. J. K., Aabæk).

S. 659. *Madsen, Jette Margrethe Kongsgård*, adjunkt, f. 12. 9. 43 Roskilde (F: oberstløjtnant Karl Erik M. og Lucie Kongsgård Jensen), g. 8. 2. 69 m. cand. theol. Jens Holger Schjørring, f. 6. 10. 42 Farup. Cand. mag. (fransk og kristendomskundskab). Enemærket 26, 8240 Risskov.

S. 660. *Meiland, Finn Otzen*, produktchef, f. 14. 11. 42 Aabenraa (F: direktør Aage Vigo M. og Laura Jacobine Otzen), g. 27. 12. 66 Skive m. korrespondent Birgit Vestergaard, f. 25. 3. 42 Silkeborg. Soldat 61–62, England og Tyskland 62–63, HA 63–66, OTA A/S 66–, produktchef smst. 68, læser til HD (afsætningsøkonomi). Buddinge Hovedgade 159, 2860 Søborg.

*S. 661. *Michelsen, Ib*, f. 21. 9. 42 Aabenraa (F: provisor Niels Chr. M., Aabenraa).

S. 662. *Moos, Anne*, stud. mag., f. 29. 6. 43 Aabenraa (F: lektor Holger M. og Gurli Nielsen). Tresproglig korrespondent (Århus). Brændekilde, Odense.

S. 663. *Moos, Leif*, lærer, f. 24. 7. 42 Aabenraa (F: bagermester Hans M. og Benedikte Katarina Hansen), g. 15. 9. 65 Haderslev m. lærerinde Ingelise Hou, f. 12. 6. 44 Sønderborg. Lærereksamen Haderslev. Randalsvej 37, 7000 Fredericia.

S. 664. *Nissen, Carl Heinrich Rolfsen*, lærer, f. 8. 7. 41 Tumbøl (F: gdr. Hans N. og Anne Dorthea Jepsen Juhler), g. 18. 3. 67 Aabenraa m. lærerinde Lis Pihlkjær Jacobsen, f. 3. 6. 43 Fiskbæk, Viborg. Lærereksamen, sensivitets-træningskurser, arb. m. psykisk skadede børn. Petersborg 55, 6200 Aabenraa.

S. 665. *Surlyk, Finn Christian*, amanuensis, f. 17. 3. 43 København (F: arkitekt Christian S. og Karen Juel-Hansen), g. 17. 12. 65 m. lærerinde Lise Alkærsg, f. 11. 7. 46 Svendborg. (S. 814). Geolog, cand. scient. Jagtvej 219 G 3, København Ø.

Realister

*R. 1230. *Callesen, Frode Thomsen*, f. 16. 11. 1943 (F: arb. H. C., Stubbæk, pr. Aabenraa).

*R. 1231. *Christensen, Erik*, f. 27. 10. 1944 (F: mekaniker A. C., Aabenraa).

*R. 1232. *Christensen, Erik Peter*, f. 21. 11. 1942 (F: varmemester P. C., Aabenraa).

- R. 1233. *Dreier, Tove*, børnehavelærerinde, f. 16. 10. 1944 i Kværs (F: landmand A. D. og Anna Michelsen, Kværs, pr. Tørsbøl), g. 1963 m. postbud Ernst F. Jessen, f. 8. 11. 1938 i Kværs.
Nyvej 9, Sønderborg.
- *R. 1234. *Fries, Sven Søren Ibland*, f. 30. 6. 1944 (F: gdr. N. P. F., Klovtoft, pr. Hellevad).
- R. 1235. *Hamer, Paul*, lærer, f. 4. 3. 1944 Aabenraa (F: statshusmand Carl Julius H. og Marie Sophie Møller, Sdr. Hostrup, pr. Felsted), g. 20. 7. 1968 m. ekspeditrice Lilian Reitz, f. 26. 2. 1945 Tråsbøl. 3. år konstabel i flyvevåbenet. Lærereks.
Skovvej, 6392 Bolderslev.
- *R. 1236. *Hansen, Hans Michael*, f. 2. 9. 1943 (F: gaardforpagter Jørgen C. H., Sdr. Hostrup, pr. Felsted).
- *R. 1237. *Jacobsen, Lis*, f. 2. 3. 1945 (F: stationsmester S. B. J., Tørsbøl St.).
- *R. 1238. *Jensen, Ejner Peter*, f. 24. 6. 1944 (F: mekaniker P. J., Felsted).
- *R. 1239. *Knudsen, Hans Jørgen*, f. 15. 12. 1945 (F: landm. O. C. K., Kiding, pr. Bovrup).
- *R. 1240. *Kornerup, Ulla*, f. 20. 9. 1944 (F: direktør P. Gimpel, Aabenraa), jvf. S. 766.
- *R. 1241. *Kristoffersen, Jette Lyne*, f. 17. 8. 1942 (F: salgsschef E. K., Aabenraa).
- *R. 1242. *Krøldrup, Per Georg*, f. 16. 5. 1944 (F: gdr. P. Bach, Sdr. Hostrup, pr. Felsted).
- R. 1243. *Larsen, Flemming Maiborg*, stud. techn. (el.), f. 31. 1. 1945 Lolland (F: kedelpasser Knud L. og Birgitte Schmidt, Aabenraa). Reventlowsvej 17, Viby J.
- *R. 1244. *Marek, Jens Ulrik*, f. 16. 10. 1943 (F: vejmand W. M., Slyngsten, pr. Felsted).
- *R. 1245. *Møller, Karl Heinrich*, f. 31. 5. 1944 (F: ekspedient P. M., Aabenraa).
- *R. 1246. *Raunkjær, Kristian*, f. 24. 4. 1943 (F: landinspektør J. R., Aabenraa).
- R. 1247. *Rossen, Günther*, modetegner, f. 26. 2. 1944 (F: gdr. Nis Peter R. og Caroline Marie Petersen, Stubbæk, pr. Aabenraa). Formgiver i modefaget ved kunstindustriskolen i København 1966.
Søborg Hovedgade 33, Søborg.
- *R. 1248. *Suntum, Per*, f. 26. 2. 1944 (F: repr. Jørgen S., Rødekre).
- *R. 1249. *Frosch, Kaj Skovgaard*, f. 2. 10. 1943 (F: mejeribestyrer K. F., Rødekre).
- R. 1250. *Hansen, Jørn Erik*, kommuneassistent, f. 21. 4. 1944 i Egvad (F: afd. ldm. Jørgen August H. og Johanne Auguste Marie Meyer), g. 22. 7. 1967 m. sparekasseassistent Anne-Grete Hansen, f. 24. 8. 1946 i Sønderborg. 3 års læretid i kornbranchen, sergent v. Jydske Dragonregiment, fra marts 1969 ass. v. Holstebro kommune.
Kai Munks Vej 5, Holstebro.
- *R. 1250a. *Hansen, Helge Skjoldan*, f. 11. 4. 45 (M: H. H., Rørkær, pr. Kollund).
- *R. 1251. *Hansen, Kjeld*, f. 5. 8. 1942 (F: gdr. H., Tombøl, pr. Felsted).
- *R. 1252. *Hansen, Vagn Eigil*, f. 13. 10. 1943 (F: arb. M. A. H., Hjordkær).
- *R. 1253. *Johannsen, Edith Cathrine*, f. 14. 6. 1944 (F: malermester J. J., Bolderslev).
- *R. 1254. *Juhl, Inga Helene*, f. 26. 4. 1944 (F: arbmd. H. J., Nybøl, pr. Hjordkær).
- *R. 1255. *Juul-Jørgensen, Poul Frederik*, f. 27. 2. 1944 (F: lektor G. J.-J., Aabenraa).
- *R. 1256. *Jørgensen, Bent Hartmann*, f. 8. 12. 1943.
- R. 1257. *Langhede, Kirsten*, kontorass., f. 30. 12. 1943 Tønder ((F: gdr. Søren L. og Julie Posselt, Felstedskov, pr. Varnæs), g. 1963 m. politibetjent Tage Louw, f. 6. 5. 1940 København. Handelsmedhjælpereksamen.
Falkenborgvej 14, Frederikssund.
- R. 1258. *Petersen, Hanne Hansen*, bankass., f. 4. 5. 1944 Varnæs (F: fhv. købmand Peter Hansen P. og Petra Sørensen, Varnæs), g. 10. 2. 1968 m. bankfuldm. Jørgen Møller, f. 19. 2. 1944 Vejle. Handelsmedhjælper. - eks. 1-årig bankskole.
Uglevej 10, Vejle.
- R. 1259. *Petersen, Kirsten*, sparekasseass., f. 18. 6. 1944 Tombøl, pr. Felsted (F: gdr. Peter Andresen P. og Anne Marie Gregersen, Tom-

bøl, pr. Felsted), g. 13. 5. 1967 m. tømrer Peter Johanning, f. 7. 7. 1941 Tråsbøl, pr. Bovrup. Handelskoleleeks. Sparekassens I. del sparekasseskole.
Wais 10, Stubbæk, Aabenraa.

*R. 1260. *Schmidt, Erling Thomsen*, f. 15. 5. 1944 (F: murersvend W. Th. S., Hjordkær).

R. 1261. *Thomsen, Bothilde Marie*, kontorass. f. 17. 8. 1943 Adbøl (F: gdr. Jens Peter Th. og Marie Jørgine Minke, Ravnhøj, pr. Bovrup), g. 26. 3. 1966 m. overmontør Verner Staugaard, f. 18. 5. 1942 Agerskov. Handelsmedhjælpereks. H. P. Hanssensgade 15, 6200 Aabenraa.

R. 1262. *Zachariassen, Erling*, stud. med. vetr., f. 21. 6. 1944 Dybbøl (F: gdr. Jens Z. og Sophie Z., Ensted, pr. Aabenraa), g. 30. 7. 1966 m. tegner Ann-Bett Larsen, f. 12. 4. 1946 København.

Rektorparken 14, København SV.

ÅRGANG 1962

Studenter n. s.

S. 666. *Andersen, Erik Frimodt*, bankassistent, stud. jur., f. 8. 9. 43 Viborg (F: revisor Frimodt A. og Inger Gudrun Nielsen). Ansat ved Handelsbanken.
Hellerupvej 41, 2900 Hellerup.

S. 667. *Becker, Nanna*, lærerinde, f. 28. 11. 43 Aabenraa (F: bankdirektør Hans-Friedrich B. og Hildegard Marquardsen). Lærereksamen Haderslev.
Huslodsvvej 63, 7000 Fredericia.

*S. 668. *Bertelsen, Vibeke*, f. 30. 12. 43 (F: toldkontrollør J. P. B., Krusaa).

S. 669. *Carlsson, Inger*, bibliotekar, f. 2. 2. 44 Klaksvig (F: overlærer Axel Victor Emanuel C. og Benedict Munck Nordentoft), g. 1. 7. 67 Aabenraa m. landbrugsmedhjælper Finn Langhede, f. 17. 2. 40 Tønder. Elev Aabenraa, eksamen Danmarks biblioteksskole 67.
Felstedskov, pr. Varnæs.

*S. 670. *Duborg, Mogens*, f. 11. 5. 43 (F: kontoroverassistent K. N. D., Aabenraa).

S. 671. *Holm, Hanne Bothilde*, lærerinde, f. 16. 6. 43 Rødekro (F: autolakerer Peter Fr. H. og Anna Elisabeth Straagaard), g. 23. 10. 65 Rise m. lærer Jens Erik Larsen, f. 1. 8. 40 Odense. Lærereksamen Haderslev 66.
8585 Glæsborg.

S. 672. *Høier, Anneline*, korrespondent, f. 30. 10. 43 Klovtoft (F: førstelærer Peter H. og Marie Kjestine Sørensen). Tresproglig korrespondent København.
Svejgårdsvvej 33, 2900 Hellerup.

*S. 673. *Jensen, Bodil*, f. 15. 10. 42 (F: elektroinstallatør J. J., Aabenraa).

S. 674. *Jensen, Grethe*, husmoder, f. 28. 9. 42 Reykjavik (F: gartner Mogens J. og Sigfrúður Davidsdóttir), g. 26. 3. 64 Gråsten m. beregner Hans Stuhde Machholm, f. 18. 1. 42 Casablanca. Tresproget korrespondent.
Lyshøjgårdsvvej 87^atv., 2500 Valby.

S. 675. *Jensen, Hanne Aagot*, stud. jur., f. 12. 1. 43 Aabenraa (F: direktør Poul Chr. J. og Jessie Irene Jensen). Stud. jur., forv. færdig efteråret 1969.
Enebærvej 6B, 8240 Risskov.

S. 676. *Jensen, Karen Dorthea Fredslund* (navneforandring Fredslund), journalist, f. 29. 5. 43 Vojens (F: kasserer Jens Ravn J. og Rigmor Margrethe Fredslund), g. 4. 5. 68 Aabenraa m. journalist Lasse Ellegård, f. 24. 6. 44 København. Afg. eks. Kunsthåndværkerskolen, København, designer 66.
Gl. Kalkbrænderivej 40², 2100 København Ø.

*S. 677. *Jørgensen, Johannes Juhl*, f. 18. 4. 43 (F: montør Chr. J., Aabenraa).

S. 678. *Larsen, Niels Christian Kjøller*, stud. jur., f. 11. 7. 42 Haderslev (F: redaktør L. og Mimi Clara Margrethe Kjøller), g. 5. 8. 66 Hasle m. stud. Alice Lilian Warlo, f. 20. 3. 41 Århus. Stud. jur. best. 1. del.
Østrevej 24, 8210 Århus V.

S. 679. *Mathiesen, Paula*, tresproglig korrespondent, f. 7. 8. 43 Øster Løgum (F: gdr. Lorenz M. og Anne Helene Andresen). Hamborg 64-66, London 66-.
247 Nether Street, Finchley, London, N.3.

S. 680. *Mau, Edel*, lærerinde, f. 23. 12. 43 Aabenraa (F: overportør Heinrich M. og Henriette Kjestine Petersen), g. 28. 9. 63 m. befragter Leif Lerche-Henriksen, f. 23. 4. 41 Vindblæs, Randers.
Kastansens kvarter 4A, 2620 Albertslund.

*S. 681. *Nørregaard, Hans Christian*, f. 31. 5. 43 (F: prokurist A. N., Aabenraa).

S. 682. *Petersen, Orla Bruno*, lærer, f. 17. 10. 41 Haderslev (F: forretningsfører Andreas P.

og Kathrine Margrethe Hansen), g. 5. 6. 65 Aabenraa m. Ingrid Hansen, f. 14. 2. 44 Langebjerg, Fuglebjerger. Lærereksamen Haderslev 65, højskolelærer Hoptrup 66, Dansk børneforsorg, v. skolehjemmet Egeby, pr. Otterup. Nr. Nærå, 5485 Skamby, Fyn.

*S. 683. *Philipsen, Mimi*, f. 25. 3. 43 (F: gdr. Johan P., Lundtoftbjerg).

S. 684. *Rasmussen, Kirsten*, husm., f. 8. 12. 42 Thorup (F: skovfoged Vilhelm Birk R. og Harriet Simona Elisabeth R.), g. 66 Holbøl m. køkkenchef Yves Fernand Joseph Bernard, f. 19. 9. 42 Casablanca. Dipl. i fransk Aliance Francaise, Paris. Pederstrupvej 15, Korup F.

S. 685. *Schmidt, Ilsa Helene Jepsen*, stud. mag., f. 13. 1. 43 Rugbjerg (F: smedemester Hans Chr. J. S. og Elsabe Andersen). Forprøve i tysk, studieophold i Kiel, speciale tysk. Kollegium 9, Århus C.

S. 686. *Schryamm, Elisabeth de Laurent*, korrespondent, f. 17. 9. 43 Løjt Kirkeby (F: overpostbud Alfred Skaarup S. og Anna Wilhelmine de Laurent), g. 64 Øster Løgum m. overpostbud Frimodt Chr. Simonsen, f. 21. 8. 40 Lerskov. Tresproglig korrespondent (eng. tysk. fransk). Kirsebærhaven 9, 5461 Korup F.

S. 687. *Wive, Hans Chr. Petersen*, stud. mag., f. 9. 2. 43 Rise (F: landmand Peter Jørgensen W. og Anne Marie Magdalene Petersen). Koll. VI, v. 276, Universitetsparken, 8000 Århus C.

Studenter mat. nat.

*S. 688. *Andersen, Anders Peter*, lærer, f. 1. 6. 43 (F: chauff. Chr. A., Aabenraa), g. m. lærerinde Kirsten Agger, f. 26. 1. 46 Aabenraa (S. 844). Gl. Skole, Hovslund.

S. 689. *Andersen, Hans Skifter*, civilingeniør, f. 25. 9. 43 Silkeborg (F: direktør Knud S. A. og Inge Johanne Mortensen). Livjærggade 21st tv. København Ø.

S. 690. *Andersen, Kirsten Ahlmann*, adjunkt, f. 28. 9. 42 Randers (F: toldforvalter Willy Rich. A. A. og Ingrid Margrethe Pedersen). Naturvidenskabelig embedseksamen (matematik), ansat Statens kursus for HF. Højagerparken 9^a, Ballerup.

S. 691. *Asmussen, Leif*, konsulent, f. 12. 4. 43 Aabenraa (F: chauffør Lorenz Andreas A. og Cathrine Karoline Autzen). Dalstrøget 104 st., 2860 Søborg.

S. 692. *Broberg, Eigil Vagn*, advokatfuldmægtig, f. 2. 11. 42 Bov (F: overgendarm Jens Olsen B. og Petrea Andersen), g. 65 Frøslev Mors m. sygeplejerske Ketty Mikkelsen, f. 10. 3. 40 Frøslev M. Cand jur. Tangmosen 10, Fåborg.

*S. 693. *Ipland, Kjerstine*, f. 29. 12. 42 (F: gdr. Ernst I., Søst.)

S. 694. *Lund, Kaj Sønnik*, stud. polyt., f. 20. 8. 43 Aabenraa (F: Rasmus Sønnik L. og Ruth Martine Petersen), g. 10. 12. 66 Køge m. korrespondent Dorit Marianne Knudsen, f. 20. 2. 44 Køge. Dr. Olgasvej 34^a, 2000 København F.

*S. 695. *Nielsen, Birger*, f. 11. 12. 42 (F: maskinmester J. B. N., Aabenraa).

S. 696. *Pedersen, Elna*, stud. med. f. 8. 2. 43 Burkal (F: landmand Evald Johannes Lythje P. og Anna Sophie Hansen). 1. del og 2. del A af med. embedseksamen. Kollegium 9, v. 427, 8000 Århus C.

*S. 697. *Petersen, Gerhard*, f. 1. 5. 43 (F: vognmand Fr. P., Aabenraa).

S. 698. *Ratzer, Helge*, stud. mag., f. 18. 6. 44 Aabenraa (F: overlærer Andreas Jessen R. og Gunhild Kirkegård Madsen), g. 24. 8. 67 Århus m. stud. mag. Karen Vinter, f. 19. 4. 46 Århus. Marius Simonsensvej 5², 8200 Århus N.

S. 699. *Seeberg, Thomas*, lærer, stud. psych. pæd., f. 19. 11. 42 Aabenraa (F: lagerist Hans Carl S. og Adelheid Jessen), g. 3. 7. 65 Vanløse m. lærerinde Kirsten Marie Larsen, f. 22. 6. 45 Allinge Sandvig. Årskursus i pæd. og psych., øvelsesskolelærer v. øvelsesskolen Københavns dag- og aftenseminarium. Damgårdsvej 7, 3660 Stenløse.

S. 700. *Steenberg, Steen Poul*, cand. merc., f. 2. 5. 42 Aabenraa (F: tobakshandler Poul Edvard S. og Johanne Kristine Poulsen), g. 30. 10. 65 Løjt Kirkeby m. tekn. ass. Krista Hansen, f. 7. 12. 42 Løjt Kirkeby. HA Århus 1967. Marselis Boulevard 28, 12-4, Århus.

S. 701. *Wollesen, Frede Bjerrum*, stud. jur., f.

27. 8 43 Aabenraa (F: skomager Hans W. og Iverinde Frederikke Simonelle Bjerrum). Soldat, stud. polyt., stud. jur.
Hvidovre torv 4³, klub 9, 2650 Hvidovre.

S. 702. *Bachmann, Jürgen*, ingeniør, f. 21. 3. 42 Lage, Tyskland (F: ingeniør Karl Heinz B. og Margarethe Mathilde Kruse), g. 16. 11. 68 Langenau/Ulm, m. ingeniør Renate Junginger, f. 20. 6. 45 Langenau/Ulm. Kemiingeniør 67, soldat 67–68, IBM Sindelfingen 68–. Sindelfingen v. Stuttgart, Tyskland.

S. 703. *Beck, Ingrid Birgitte*, tandlæge, f. 6. 3. 43 Tarm (F: lektor P. Christiansen B. og Margrethe Bothilla Thomsen), g. 27. 12. 68 Aabenraa m. stud. scient. Ole Blåbjerg, f. 5. 2. 46 Aalborg. Cand. odont., Århus 68. Jens Baggesensvej 100⁸, Århus.

S. 704. *Dall, Kjeld*, lærer, f. 13. 2. 43 Aabenraa (F: kriminaloverbetjent Kresten D. og Else Marie Schmidt), g. 23. 1. 65 Aabenraa m. lærerinde Ulla Riemann Hansen, f. 28. 7. 42 Mjøl's (S. 707). Soldat 62–64, Th. Langs seminarium 64–67, øvelsesskolelærer smst. 67–. Blåmunkevej 1, Sejs, Silkeborg.

*S. 705. *Hansen, Lars Peter*, f. 12. 10. 42 (F: politiassistent J. A. H., Aabenraa).

S. 706. *Hansen, Kaj Ove*, premierløjtnant, f. 31. 12. 42 Tørsbøl (F: håndværker v. DSB Peter H. og Alma Margrethe H.), g. 4. 4. 64 Aabenraa m. sekretær Runa Eline Jespersen, f. 15. 9. 42 Aabenraa.
Ringkøbingvej 6 st. tv., Varde.

S. 707. *Hansen, Ulla Riemann*, lærerinde, f. 28. 7. 42 Mjøl's (F: gdr. Henrik Jessen H. og Agnes Lucie Riemann), g. 65 m. lærer Kjeld Dall, f. 13. 2. 43 Aabenraa (S. 704). Lærereksamen, Th. Langs Sem. 66, udvekslingselev USA gennem AFS 60–61, vikar Nakskov 62–63, Thorning Centralskole Kjellerup 66–67, »Kornmod« private realskole, Silkeborg 67–. Blåmunkevej 1, Sejs, 8600 Silkeborg.

S. 708. *Jepsen, Gunnar*, lærer, f. 19. 4. 43 Løgmunkloster (F: overlærer Peter Madsen J. og Inger Johanne Schrøder), g. 22. 3. 69 Rinkenæs m. kontorassistent Bente Helen Ringgård, f. 29. 11. 47 Alnor. Soldat 62–64, Haderslev sem. 64–67, linief. geografi, legemsøvelser, 8.-9. kl., ungdomsundervisning, ansat Gråsten Folke- og Realskole, pæd. medarb. v. Aab. Amts skolecentral 69–, klubleder i komm. ungdomsklub. Kongevej 35, Gråsten.

*S. 709. *Jepsen, Mathias Pors*, f. 17. 7. 43 (F: overlærer Johs B. J., Løjt Kirkeby).

S. 710. *Madsen, Anne Tolderlund*, civilingeniør, f. 15. 7. 43 Kolding (F: oberstløjtnant Peter M. og Marie Elise Wissing), g. 67 København m. civilingeniør Hans Secher, f. 25. 10. 44 Hjørring. Cand. polyt. (kemi). Tvedvangen 138, 2730 Herlev.

S. 711. *Matthiesen, Elise Marie Christine*, stud. psych., f. 5. 10. 42 Vedsted (F: gæstgiver Carl August M. og Margrethe Marie Jacobsen), g. 65 Varnæs m. cand. scient. Erik Pedersen, f. 3. 6. 43 København (S. 712). 2. del psych. embedseksamen.
Randersgade 19² tv., København Ø.

S. 712. *Pedersen, Erik*, cand. scient. f. 3. 6. 43 København (F: forvalter Willy Martin P. og Kamma Cathrine Christiansen), g. 65 Varnæs m. stud. psych. Elise M. C. Matthiesen, f. 5. 10. 42 Vedsted (S. 711).
Randersgade 19² tv. 2100 København Ø.

S. 713. *Schultz, Inga Margrethe Sandholdt*, laboratorietekniker, f. 18. 6. 43 Aabenraa (F: oberstløjtnant Erik Andreas Schultz og Anne Margrethe Nielsen), g. 13. 5. 67 m. ingeniør Ib Jornic, f. 19. 7. 37 Reims.
Bøgevej 8, Havnbjerg, 6430 Nordborg.

*S. 714. *Sibbesen, Knud Erik*, f. 13. 8. 43 (F: kørelærer Peter S., Aabenraa).

S. 715. *Wive, Niels Jørgen*, akademiingeniør, f. 3. 8. 44 Aabenraa (F: gdr. Johannes Jørgensen W. og Margretha Selig). Eks. ingeniørakademiets M-retn. 66, F. L. Smith, Valby 66–67, Tyskland 67–68, rådg. ingeniør, Johannes Jørgensen A/S, 68–.
Ndr. Fasanvej 165, 2000 København F.

Realister

*R. 1263. *Andresen, Birthe*, f. 5. 5. 1945 (F: chauffør J. A., Nr. Hostrup, Rødekre).

*R. 1264. *Brodersen, Eigil Højland*, f. 11. 4. 1945 (F: skomagermester P. B., Rise, Rødekre).

*R. 1265. *Christensen, Ulla*, f. 31. 5. 1945 (F: arbmd. Jørgen Kruse, Rødekre).

*R. 1266. *Dalsager, Niels Jørgen*, f. 6. 8. 1944 (F: gdr. N. S. D., Bolderslev).

- *R. 1267. *Frederiksen, Erik*, f. 27. 6. 1945 (F: tømrermester H. H. F., Rødebro).
- *R. 1268. *Hansen, Poul Erik*, f. 25. 12. 1944 (F: gdr. J. P. H., Sdr. Hostrup, pr. Felsted).
- R. 1269. *Heisel, Marie Meilandt*, lærerinde, f. 30. 11. 1945 Hjordkær (F: gdr. Andr. Petersen H. og Anne Marie Meilandt, Kassøgaard, Hjordkær). P. t. Fullbright Stipendium 1 år i USA. Underviser kindergarten i Greenwich, Conn.
6 Rocky Point Rd. Bell Island, Rowayton, Conn. 06853 USA.
- *R. 1270. *Holm, Jens Jacob Strågaard*, f. 28. 6. 1945 (F: malermester P. F. H., Rødebro).
- R. 1271. *Jensen, Orla Henningsen*, lærerasp. f. 22. 3. 1944 Aarslev, pr. Hjordkær (F: købm. Herluf Chr. J. og Johanne Margrethe Henningsen, Aarslev, pr. Hjordkær), g. 30. 7. 1967 m. lærerinde Evelyn Solvejg Thorhauge, f. 14. 5. 1945 Thisted.
Bakkensbro Skole, Avnbøl.
- *R. 1272. *Møller, Sonja*, f. 1. 4. 1945 (F: el-installatør J. M., Rødebro).
- *R. 1273. *Nielsen, Bjarne*, f. 11. 5. 1945 (F: cyklehdl. A. N., Rødebro).
- *R. 1274. *Petersen, Signe*, f. 15. 3. 1945 (F: gdr. Aa. P., Hellevad).
- *R. 1275. *Schmidt, Birthe*, f. 4. 4. 1945 (F: forvalter N. S., Padborg).
- *R. 1276. *Andersen, Else Marie*, f. 12. 7. 1945 (F: amtslandinspektør H. A., Aabenraa).
- *R. 1277. *Bjørnskov, Rita*, f. 10. 1. 1946 (F: husmand J. B., Hellevad).
- *R. 1278. *Christiansen, Christa Marie*, f. 20. 9. 1944 (F: gartner L. C., Felsted).
- *R. 1279. *Dahm, Erik Breinholt*, f. 8. 6. 1945 (F: repræsentant H. B. D., Hellevad).
- *R. 1280. *Eskildsen, Kurt Mygind*, f. 27. 12. 1944 (F: købmand M. E., Hjordkær).
- *R. 1281. *Hansen, Ruth Aaroe*, f. 26. 8. 1945 (F: havnearbejder A. H., Aabenraa).
- *R. 1282. *Jensen, Kirsten Askov*, f. 23. 11. 1945 (F: købmand N. J., Bovrup).
- *R. 1283. *Jepsen, Bente Marie Cathrine*, f. 8. 4. 1945 (F: købmand N. J., Bovrup).
- R. 1284. *Johansen, Vera*, bankass. f. 24. 2. 1945 Bjergskov (F: landarbejder Jes Peter J. og Cordelia Christine Christiansen, Kassø, pr. Hjordkær), g. 26. 2. 1966 m. bankass. Knud Henrik Clausen, f. 7. 4. 1941 Ørsted. Handelsmedhjælpereksamen.
Elrode 8, Aabenraa.
- R. 1285. *Jørgensen, Harry*, kommunesekretær, f. 25. 9. 1945 (F: statshusmand Andreas J. og Viola Elise Marie Andersen, Grøngrøft, pr. Felsted). Handelsmedhjælpereksamen, 1966 komm. ass. i Felsted, 1967 revisormedhj. i Nykøbing F, fra 1. 12. 1967 komm. sekr. i Bedsted kommune.
Bedsted Lø.
- R. 1286. *Krogh, Jette Mathilde*, studerende, f. 28. 11. 1944 Sønderborg (F: entreprenør Christen Andersen K. og Ingeborg Bothilde Bunde, Vennelyst, pr. Aabenraa), g. 27. 7. 1968 m. Poul Jacobsen, f. 9. 12. 1946 Lyngby. Kontorudd., påbeg. studenterkursus aug. 1967.
Poul Møllers Vej 6, København F.
- *R. 1287. *Lorenzen, Jette Johanne Maglegård*, f. 18. 11. 1945 (F: gdr. H. L., Bredevad, pr. Ravsted).
- *R. 1288. *Machmüller, Heinz Wolfgang*, f. 21. 12. 1944 (M: enkefru M., Sdr. Ønlev, pr. Hjordkær).
- *R. 1289. *Petersen, Karin*, f. 24. 6. 1945 (F: gdr. J. P., Bovrup).
- *R. 1290. *Petersen, Kirsten*, sygeplejerske, f. 24. 10. 1945 (F: gdr. Hans P. og Kirstine Marie P., Bovrup).
Kløvervænget 10, Odense.
- *R. 1291. *Philipsen, Kresten*, f. 29. 6. 1945 (F: gdr. J. Ph., Lundtoftbjerg, pr. Tørsbøl).
- *R. 1292. *Rauff, Erik Knudsen*, f. 26. 11. 1945 (F: lærer O. R., Aabenraa).

ÅRGANG 1963

Studenter n. s.

S. 716. *Bundgård, Anne-Margrethe Guri*, lærerinde, f. 2. 11. 43 København (F: lærer Ludvig Nielsen B. og Hanne Mathie Søndergård). Lærereksamen + tysk ved Salzburg universitet.
Hjertingvej 115, 6800 Varde.

- S. 717. *Fallesen, Lisbeth Vinding*, hotelier, f. 27. 12. 43 Aabenraa (F: tandlæge Axel Vinding F. og Betty Christine Lassen). Au pair, Paris, handelshøjskolen København, volontør Royal Hotel, København, hotelsekrt. Hotel de la Paix, Lausanne, Schweiz.
Passage Francois Bocion 5, 1007 Lausanne, Schweiz.
- *S. 718. *Folmann, Birgitte Brun*, f. 25. 9. 44 (F: forstander K. Folmann, Bramsbjerg, Aab.).
- S. 719. *Gjessing-Hansen, Eva Otta*, lærerinde, f. 27. 4. 44 København (F: politiassessor Georg G-H. og Ella Andersen), g. 22. 4. 67 m. politifuldmægtig Svend Marker, f. 17. 10. 46 Slagelse.
Vejstrup Allé 15, 2770 Kastrup.
- S. 720. *Grau, Erling*, journalist, f. 14. 7. 44 Bedsted Lø (F: snedkermester Nis G. og Christine Nielsen), g. 31. 8. 69 Sall m. tandtekniker Else Kirk-Thomsen, f. 25. 11. 46 Hvidbjerg-Udd. journalist v. I/S De Bergske Blade, stud. jur. Århus, filosofikum 64.
Asagården 46 st. tv., 7500 Holstebro.
- S. 721. *Hansen, Nis Jacobsen*, salgskonsulent, f. 21. 11. 43 Kliplev (F: gdr. Nis Jacobsen H. og Anne Christine Asmussen Bunde), g. 30. 12. 67 Husby m. biblioteksstuderende Karen Ørskov Andersen, f. 6. 11. 45 Husby. Soldat 63-64, stud. jur. Århus 65, Nils Brock 67-68, ansat importfirma 68-.
Henrik Rungsgade 13 st., 2200 København N.
- *S. 722. *Hansen, Poul Arne*, f. 27. 3. 43 (F: overlærer R. H., Padborg).
- S. 723. *Jensen, Jette Thede*, korrespondent, f. 9. 10. 43 Struer (F: entreprenør Jens Ove Thede J. og Else Marie Ploug), g. 4. 12. 65 m. arkitekt Karl Christian Dethlefsen, f. 9. 2. 35 Flensborg.
Nørrevænget 70, 4900 Nakskov.
- *S. 724. *Jørgensen, Lisbeth Høgedal*, f. 9. 6. 44 (F: førstelærer Sv. Aa. J., Stubbæk).
- S. 725. *Meiland, Aage Daniel*, MBA student, f. 22. 6. 44 Haderslev (F: direktør Aage Vigo M. og Laura Jacobine M.), g. 7. 10. 67 Sdr. Rind m. korrespondent Hanne Nielsen, f. 5. 6. 43 Kjellerup. Tolk i russisk, litt. stud. v. Sorbonne, økonomi st. St. Gallen, Schweiz, Business Administration, Harvard, USA.
11 A Shaler Lane, Cambridge, Mass. USA.
- *S. 726. *Mølgaard, Jette*, f. 19. 5. 44 (F: konsulent P. M., Aabenraa).
- S. 727. *Møller, Helga Vilhelmine*, stud. mag., f. 25. 3. 44 Felsted (F: elektroinstallatør Jørgen M. og Martha Maren Duus), g. 10. 8. 68 Århus m. stud. jur. Erik Hansen, f. 29. 10. 44 Leblø, Als (S. 849). Filosofikum + forprøve i engelsk.
Kaj Munks vej 52^a, 8000 Århus C.
- *S. 728. *Nielsen, Gunnild Vedel*, f. 7. 3. 44 (F: gartner G. N., Rødekro).
- S. 729. *Rasch, Erik*, lærer, f. 18. 12. 44 Gaansager, Vodder (F: overlærer Chresten Carsten R. og Helga Jørgensen). Lærereksamen Haderslev 1967.
Langbjergvej 17, 6200 Aabenraa.
- *S. 730. *Rohde, Niels Kurt Naser*, f. 22. 3. 42 (F: drejer C. I. R., Aabenraa).
- S. 731. *Rosenstand, Ulla*, lærerinde, f. 16. 5. 43 København (F: driftchef Jørgen Ditlev R. og Kirsten Solveig Christiansen), g. 3. 7. 65 m. premicløjtnant Ib Kunøe, f. 29. 11. 43 Aabenraa. Ansat Haderslev 68-
Aastrupvej 142A, 6100 Haderslev.
- S. 732. *Schrøder, Christian*, lærer, f. 14. 11. 43 Aabenraa (F: læge Poul S. og Elva Emilie Thorum Arnoldi), g. 16. 5. 70 Herning m. lærerinde Lise Funk, f. 11. 1. 47 Nordby, Fanø.
Lærkevej 1, 5560 Aarup.
- *S. 733. *Slumstrup, Lydia Winther*, f. 12. 9. 43 (F: købmand Chr. W. S., Rødekro).
- S. 734. *Stenz, Birgitte*, lærerinde, f. 11. 8. 45 Fredericia (F: viceskoleinspektør Niels Chr. S. og Ingeborg Nielsen) g. m. læge Tage Justesen, f. 10. 10. 39 Thisted. Stud. fransk i Geneve, Schweiz 63-64, Ground hostess Kbhvn 64-65, seminar Emdrupborg 65-68, John F. Kennedy skolen, Gladsaxe 68-.
Kildebakkegårdsallé 109, Søborg.
- *S. 735. *Sørensen, Lone*, f. 12. 4. 45 (F: fuldmægtig Frode S., Aabenraa). Danmarks første kvindelige fodboldommer.
- *S. 736. *Toft, Gertrud Abildgård*, f. 10. 11. 44 (F: lagerforvalter J. T., Aabenraa).

Studenter mat. nat.

- S. 737. *Andresen, Aase*, stud. med., f. 31. 1. 45 Hønsnap (F: skræddermester Peter A. og Margrethe Leth). 1. del af embedseksamen 66.
Koll. 2, v. 521 Universitetsparken, 8000 Århus C.

- S. 738. *Callsen, Hans Thomas*, stud. mag., f. 19. 6. 44 Sønderborg (F: læge Jürgen Georg Straub C. og Anne Marie Magdalene Kley), g. 28. 6. 69 Aabenraa m. Inge Marie Gjessing-Hansen, f. 4. 7. 46 Kbhvn. (S. 872). Bifag: Legemsøvelser, forprøve: samfundslære. Skanderborgvej 42⁵, 8000 Århus C.
- S. 739. *Eilersen, Vilhelm Jasmund*, programmør, f. 23. 7. 42 Rise (F: urmager Johannes E. og Marie Margrethe Jasmund), g. m. stud. scient. Birgit E., f. 13. 12. 46 Sundby. Skydebanegade 20, København V.
- S. 740. *Høj, Mogens*, stud. oec., f. 27. 11. 44 Aabenraa (F: maskinmester Arne Christensen H. og Anne Kirstine Toftgård Jensen), g. 4. 3. 69 Aabenraa m. fysioterapeut Birte Thorsmark, f. 1. 7. 46 Aabenraa (S. 827). 1. del. økon. embedseksamen. Odensegade 38⁴, 8000 Århus C.
- *S. 741. *Jessen, Birthe*, f. 28. 9. 44 Aabenraa (F: købmand Johan J. og Ruth Cleemann).
- S. 742. *Larsen, Mogens*, lærer, f. 28. 5. 44 Timring, Vildbjerg (F: amtsinspektør Alfred L. og Magda Hansen). Soldat 63-66, lærereksamen Haderslev 69, premierløjtn. af R. Aarøundvej 75, Haderslev.
- *S. 743. *Petersen, Tage Nicolaj Kylling*, f. 21. 8. 42 (F: afdelingsleder P. P., Aabenraa).
- S. 744. *Refslund, Johannes Petersen*, kemiingeniør, f. 14. 10. 43 Nr. Hostrup (F: gdr. Hans Petersen R. og Doris Elisabeth Hansen), g. 66 Nr. Løgum m. pædagog stud. Solveig Ingeborg Lange, f. 20. 3. 46 Nr. Løgum. Eks. Danm. Ingeniørakademi 67, soldat 67-69, ljt. R., Toms Fabrikker, Ballerup 69-. Frederik VII's gate 11B⁴, 2200 København N.
- S. 745. *Schæfer, Torben*, cand. pharm., f. 12. 3. 45 Vejle (F: overassistent Johannes S. og Gerda Madsen). Cand. pharm. 68. Sandved 3, 6200 Aabenraa.
- S. 746. *Simonsen, Jørgen Schmidt*, lærer, f. 1. 8. 43 Aabenraa (F: lærer Waldemar Jensen S. og Anna Lucia Schmidt), g. 22. 3. 69 Bjolderup m. tilskærerske Kirsten Bugslag, f. 28. 6. 44 Bolderslev. Lærereksamen Haderslev 68. Nyvej, Diernæs, 5600 Fåborg.
- S. 747. *Sylvestersen, Hans*, stud. jur., f. 2. 12. 44 Holstebro (F: ekspeditionssekretær Harald K. S. og Edith Jensen). Ljtn. v. marinen 65. Vestre Ringgade 54⁰, Århus.
- S. 748. *Walsted, Elisabeth Christine*, laborant, f. 6. 4. 44 Felsted (F: gdr. Hans Chr. W. og Christine Marie Johansen), g. 1. 7. 66 m. ingeniør Niels Hansson Nygaard, f. 30. 9. 43 Sommersted. Ved Kasaa 66, Herlev.
- S. 749. *Barsøe, Paul*, direktør, f. 7. 7. 44 Aabenraa (F: eksportør Chr. Peter B.), g. 29. 7. 67 m. korrespondent Ulla Kornerup, f. 20. 9. 44 Århus (S. 766). Rye, 4060 Kirke Ståby.
- S. 750. *Christensen, Ole Barfod*, lærerstud. f. 22. 5. 44 Sønderborg (F: radiotekn. Kai Lykke C. og Edle Schack Barfod). Soldat, Ollerup Højskole, Haderslev statsseminar. Storegade 97, Haderslev.
- *S. 751. *Gundestrup, Niels Steen*, f. 24. 4. 44 (F: stadsingeniør S. E. G., Aabenraa).
- S. 752. *Hardt, Jørgen*, laborant, f. 20. 12. 43 Nyborg (F: vicetoldinspektør Valdemar Rich. H. og Gerda Mørck), g. 2. 11. 68 Spandet m. provisor Kirsten Margrethe Kjær, f. 30. 11. 44 Spandet. Cand. pharm. 68, provisor Kerteminde 68-70, laborator Nykøbing F. sygehus 1970. Møllebakken 12, Nykøbing F.
- S. 753. *Hardt, Preben*, cand. pharm., f. 20. 12. 43 Nyborg (F: vicetoldinspektør Valdemar Richard H. og Gerda Mørck). Tage Hansensgade 19⁸, Århus.
- *S. 754. *Jacobsen, Christian*, f. 9. 8. 44 (F: læge Martin J., Aabenraa).
- *S. 755. *Michelsen, Henning*, f. 24. 12. 44 (F: apoteker Niels Chr. M., Aabenraa).
- *S. 756. *Müller, Ole*, f. 3. 8. 44 (F: trafikkontrollør J. M., Aabenraa)
- S. 757. *Nielsen, Kirsten Saldern*, programmør, f. 6. 12. 43 Aabenraa (F: bagermester Christoph Conrad N. og Margrethe Johanne Petersen). EDB-udd, filosofikum. C/o Müller, Vejrogade 9⁸, 2100 København Ø.

Realister

- *R. 1293. *Autzen, Asbjørn*, f. 20. 12. 1946 (F: arb. H. P. A., Sdr. Hostrup, pr. Felsted).

- R. 1294. *Bach, Finn*, journalist, f. 4. 12. 1945 Lundsbjerg, pr. Aabenraa (F: maskinbygger Johs. B. og Anne Margrethe Rathje, Lundsbjerg). Udd. på Danmarks Journalisthøjskole i Århus 1964–65.
Vestergade 26, Aabenraa.
- R. 1295. *Berthelsen, Edith*, kontorassistent, f. 5. 9. 1946 Aabenraa (F: handelsoverlærer Paul Chresten B. og Rigmor Nielsen, Aabenraa), g. 30. 12. 1967 m. snedkersvend Jørgen-Christian Christensen, f. 6. 11. 44 Kliplev. Handelseksamen 1965.
Margrethevej, Søgaard.
- R. 1296. *Callesen, Egon*, stud. techn., f. 29. 9. 1944 Ensted sogn (F: tørmester Chr. F. C. og Johanne Hansen, Hostrupskov, pr. Aabenraa), g. 21. 10. 1967 m. Emmy Jensen, fabriksarbejderske, f. 27. 12. 1944 Skodborg sogn. Elektromekanikeruddannelse i søværnet – p. t. svagstrømsstudium på Sønderborg Teknikum. Konkelt 23, 6300 Gråsten.
- R. 1297. *Caspersen, Christian Hadberg*, told-ass., f. 28. 11. 1945 Marstrup (F: gdr. Jeppe C. og Lydia Dorthea Hadberg, Vilsbæk, pr. Kliplev).
Ankerstjernevej 2, Randers.
- R. 1298. *Clausen, Christine*, husmoder, f. 11. 2. 1945 i Røllum (F: fhv. gdr. Christian C. og Anna Jensen, Røllum, pr. Aabenraa), g. 29. 12. 1966 m. arbejdsmand Helge Berg Nissen, f. 17. 5. 1939 Århus. Handelseksamen.
St. Pottergade 5, 6200 Aabenraa.
- R. 1299. *Hansen, Alice Kruse*, kontorass., f. 4. 5. 1946 Aabenraa (F: kontorfuldmægtig Jørgen H. og Anchen Jørgine Kruse, Aabenraa), g. 23. 3. 1967 m. bankass. Rasmus Henriksen Callesen, f. 15. 4. 1940 Lerskov, pr. Aabenraa. Handelsmedhjælpereksamen.
Østerløkke 4, Aabenraa.
- R. 1300. *Hansen, Helge Vigen*, bankass. f. 17. 6. 1946 Felsted (F: ldm. Kristian V. H. og Metha Helene Mau, Vestermarken, Felsted), g. 27. 7. 1968 m. hospitalslaborantelev Kirsten Holme Christensen (student 1002 - 1967), f. 5. 2. 1948 Felsted.
Hedemarksvej 42, Albertslund.
- R. 1301. *Hansen, Ingelise*, kontorass., f. 15. 10. 1945 Hjordkær (F: vognmand Rs. Jørg. H. og Helene Marie Christine, Hjordkær).
Sundquistgade 12, Sønderborg.
- R. 1302. *Johannsen, Viggo Anton*, bygningskonstruktør, f. 12. 9. 1946 Bolderslev (F: malmester Johann J. og Anna Jacobsen, Bolderslev). Svendebrev som tømrer – Bygningskonstruktør.
Niels Bohrs Allé 23-3258, 5000 Odense.
- R. 1303. *Jørgensen, Astrid Marie*, kontorass. f. 28. 9. 1946 Stubbæk (F: inseminør Peter Ejvind J. og Laura Kjer, Hjordkær), g. 20. 9. 1969 m. forsorgsass. Jørgen Fangel, f. 31. 12. 1941 Havnbjerg. Handelsmedhjælpereksamen.
Lerløkke, Vester Sottrup.
- R. 1304. *Jørgensen, Erna Pauline*, bankass., f. 30. 10. 1945 Rødekro (F: Nis P. J. og Pauline Jørgensen, Rødekro), g. 15. 2. 1969 m. ass. Hans Ejner Lassen, f. 16. 4. 1944 Felsted. Handelsmedhj.-eksamen m. fr. sprog.
Tastegaard, pr. Felsted.
- R. 1305. *Lorenzen, Conny Mathilde*, sygeplejerske, f. 12. 7. 1946 Bjolderup (F: gdr. N. W. L. og Mathilde Adolphsen, Raved Mark, pr. Bolderslev), g. 1966 m. maskinarbejder Henning Wendelboe, (R. 1321), f. 11. 8. 1945 Kbh. Møllegade 10, Augustenborg.
- R. 1306. *Vibe, Aage Jørgensen*, chauffør, f. 27. 8. 1945 Raved (F: ldm. P. J. V. og Cathrina Maria Jackstadt, Raved, pr. Hjordkær). Handelsmedhjælpereksamen.
Raved, pr. Hjordkær.
- *R. 1307. *Aarup, Bodil*, f. 14. 7. 1946 (F: gdr. M. Aa., Urnehoved, pr. Tinglev).
- *R. 1308. *Astrup, Kirsten*, f. 14. 2. 1946 (F: blikkenslagermester H. A., Rødekro).
- R. 1309. *Bjerrum, Iver Langelund*, lærerstuderende, f. 10. 5. 1946 Mjølss, pr. Rødekro (F: chauffør Chr. N. B. og Clara Wollesen, Rødekro).
Slagtergade 16, Haderslev.
- *R. 1310. *Bruhn, Kirsten*, f. 19. 3. 1946 (F: amtsstueoverass. H. B., Aabenraa).
- R. 1311. *Hansen, Erik*, bankass. f. 2. 6. 1945 Felsted (F: bygmester M. H. og Marie Magdalene H., Varnæs, pr. Aabenraa).
Brøndbyvestervej 68A, Glostrup.
- *R. 1312. *Matzen, Egon Jacob*, f. 16. 11. 1945 (F: fabriksarb. Chr. P. M., Rødekro).
- *R. 1313. *Müller, Ejvind Rune*, f. 9. 10. 1945 (F: inspektør A. A. M., Rødekro).
- *R. 1314. *Nielsen, Asger*, f. 30. 5. 1946 (F: murermester P. R. N., Rødekro).

R. 1315. *Nielsen, Niels Andreas*, maler, f. 19. 5. 1947 (F: malermester H. H. N. og Tekla Jank, Aabenraa).
Langevad 7, Aabenraa.

*R. 1316. *Petersen, Bjarne*, f. 5. 7. 1946 (F: mølleriarbejder C. H. P., Rødekro).

*R. 1317. *Rurup, Frank Nolau*, f. 23. 12. 1945 (F: gdr. A. P. R., Hellevad).

R. 1318. *Siewertsen, Günther Gerold Lübben*, stud. merc., f. 26. 2. 1945 i Schweiburg, Tyskland (F: snedker Gerold Lübben og Lotchen Siewertsen, Hellevad).
Kærhaven 2 c, Sønderborg.

*R. 1319. *Sørensen, Inma Toft*, f. 2. 2. 1946 (F: glarmester S., Rødekro).

*R. 1320. *Thomsen, Flemming*, f. 8. 3. 1946 (F: arbdm. Th., Rødekro).

*R. 1321. *Wendelboe, Henning*, f. 11. 8. 1945 (F: postmester H. P. W., Aabenraa), g. 1966 m. Conny Lorenzen, (R. 1305).

ÅRGANG 1964

Studenter n. s.

*S. 758. *Beier, Hjørdis*, f. 15. 8. 45 (F: gdr. P. B., Korup, Ravsted).

S. 759. *Clausen, Mogens Fries*, stud. jur., f. 12. 9. 44 Odense (F: arbejdsmand Nicolaj Jørgen C. og Xenia Larsen), g. 2. 12. 67 Aalborg m. sygeplejerske Anni Korsgård Andersen, f. 12. 12. 45 Aalborg. Sergent MP, Danmark og Cypren, 1. del jur. embedseks.
Sølystgade 11 st., 8000 Århus C.

S. 760. *Feddersen, Tove*, Legal Stenographer, f. 15. 12. 45 Bolderslev (F: lærer Andreas A. F. og Ester Marie Nissen), g. 3. 11. 67 m. lawstud. Wayne Alexander Prager, f. 28. 6. 43 Baltimore. Tresproglig korrespondent.
2414 Ken Oak Rd. Baltimore Md 21 209, USA

S. 761. *Henningsen, Anne Margrethe*, stud. theol., f. 19. 6. 45 Rise (F: vejformand Detlef H. og Klara Hildegard Ernst), g. 19. 8. 67 Øster Linnet m. murersvend Richardt Hviid, f. 6. 2. 21 Karup. 1. del teol. studium.
Søvind, 8700 Horsens.

S. 762. *Hielmcrone, Harald von*, stud. mag., f. 27. 12. 44 Flensborg (F: skibsfører Max

Jürgen von H. og Borghild Erika Isdahl), g. 2. 11. 67 Århus m. stud. jur. Nina Elisabeth Bang, f. 29. 12. 46 Skive. Oversat og skrevet indled. til »Berkeley«, i Berl. fil. bibl. 67.
Silkeborgvej 164, 8000 Århus C.

S. 763. *Jacobsen, Anne-Marie*, lærerstuderende, f. 30. 10. 45 Frederiksberg (F: læge Alfred J. og Ellen Bøgh).
Sundvænget 42, 2900 Hellerup.

*S. 764. *Juhl, Leif Peter*, f. 12. 10. 45 (F: maskinarbejder P. J., Aabenraa).

*S. 765. *Jørgensen, Preben Overgård*, f. 19. 12. 42 (M: fru A. J., Aabenraa).

S. 766. *Kornerup, Ulla*, korrespondent, f. 20. 9. 44 Århus (F: direktør Ejnar Axel Peter K. og Kirsten Anne Marie Riddervold Bang), g. 29. 7. 67 m. direktør Paul Barsøe, f. 7. 7. 44 Aabenraa (S. 749). Tresproglig korrespondent.
Rye, 4060 Kirke Såby.

*S. 767. *Madsen, Lars Peter Duus*, f. 2. 12. 43 (F: uddeler A. J. M., Padborg.)

S. 768. *Møller, Carl Peter*, lærer, f. 19. 8. 45 Tinglev (F: skolebestyrer Alfred Viktor Villem Fodsløtte M. og Tove Sylvia Rasmussen).
Storegade 4, Haderslev.

S. 769. *Nielsen, Vibeke Rosenmeier*, stud. mag., f. 6. 7. 45 Aabenraa (F: grosserer Poul Frede N. og Ellen Kirstine Eriksen). Forprøve 65, græsk 65, speciale oldfransk 69, Sorbonne 68.
Nybro Vænge 7, Lyngby.

*S. 770. *Nissen, Gerda Kaltoft*, f. 20. 11. 44 (F: filialbestyrer Chr. N., Aabenraa).

S. 771. *Pahuus, Mogens*, stud. mag., f. 18. 6. 45 Hovslund (F: lærer Kresten Hansen P. og Auguste Agnete Thomsen), g. 17. 6. 67 Århus m. stud. theol. Hanne Kragh Nielsen, f. 11. 10. 47 Aalborg. Cand. art. filosofi, mag. art. (filosofi), forv. 70. Litt. arb.: »Leibniz«, Berl. fil. bibl., samt art. »On determinisme and the Nature of Persons«, Dansk. årb. f. Filos. 66, kasserer Filos. forening, Århus. repræs. i det filos. institutråd.
Bissensgade 17^a th., 8000 Århus C.

S. 772. *Rasmussen, Etta*, lærerinde, f. 8. 10. 44 Højer (F: høvlemester Peter R. og Hanna Elmine Andersen), g. 20. 7. 68 Aabenraa m. stud. scient. Dieter Gravgård, f. 6. 12. 41 Ofenbach a. Main. Lærereksamen Marselisborg 68, Gjellerupskolen Brabrand 68–.
Assensgade 5^s, Århus C.

- S. 773. *Schaumburg, Birgit*, husmoder, f. 20. 10. 45 Frederiksberg (F: politimester Niels E. S. og Xenia Marie Amalie Johansen), g. 29. 12. 67 Aabenraa m. sparekassedirektør Svend-Aage Frederiksen, f. 28. 3. 36 Århus. Tresproglig korrespondent, Wales 64–65, eksamen handelshøjskolen København 67. Jyllandsallé, Frederiksberg.
- S. 774. *Schmidt, Kirsten Lyleke*, korrespondent, f. 4. 7. 44 Århus (F: overbaneformand Preben S. og Ebba Splidsboel), g. 2. 4. 67 Hadsten m. civilekonom Jørn Dalgård, f. 22. 12. 43 Herning. Tresproglig korrespondent. Lille Værløsevej 35, 3500 Værløse.
- S. 775. *Schwarz, Gunnar Theodor*, stud. mag., f. 25. 7. 44 Sønderborg (F: forretningsfører Ernst Ferdinand S. og Anni Dorthea Caspersen). Århus universitet (tysk, dansk) 64–68, stipendiat Kiel 68–69, forprøve tysk 66.
- S. 776. *Svendsen, Bodil*, fil. mag., f. 6. 12. 46 Sønderborg (F: skoleleder Thomas Peder S. og Karen Eriksen), g. 28. 12. 67 Westerland m. havearkitekt Gösta Sören Nilsson, f. 27. 12. 42 Stockholm. Fil. mag. Univers. Stockholm. Rydsvägen 276G 12, Linköping, Sverige.
- Studenter mat. nat.**
- *S. 777. *Albeck, Henrik*, f. 31. 1. 45 (F: læge V. A., Haderslev).
- *S. 778. *Brandenhoff, Andreas*, f. 16. 9. 44 (F: købmand H. B., Bolderslev).
- S. 779. *Buch-Larsen, Bjarne*, stud. ing., f. 27. 12. 45 Aabenraa (F: amtsrådssekretær Ove B-L. og Käthe Annie Lorenzen), g. 15. 4. 67 Ringsted m. korrespondent Aileen Nielsen, f. 14. 7. 47 Frederiksberg. Albertslundsvej 121 st. mf., Albertslund.
- *S. 780. *Clausen, Helge*, f. 20. 5. 45 (F: maskinbygger A. C., Bolderslev).
- *S. 781. *Fink, Anne-Marie*, stud. jur., f. 28. 7. 46 (F: advokat Poul F. og Karen Margrethe Fraas). Kathrinebjergvej 69^o, 8200 Århus N.
- *S. 782. *Hansen, Tommy Greisen*, f. 23. 5. 45 (F: toldbetjent N. P. H., Aabenraa).
- *S. 783. *Kjeldsen, Niels Rodding*, f. 21. 1. 45 (F: forvalter P. K., Aabenraa).
- S. 784. *Lawaetz, Kirsten Helene*, tandlæge, f. 8. 2. 46 Aabenraa (F: fotohandler Theodor L. og Grethe Brask), g. 15. 4. 67 Aabenraa m. antikvitethandler Hans Jørgen Petersen, f. 27. 2. 34 Aabenraa (R. 860). Dyrhave, 6200 Aabenraa.
- S. 785. *Mogensen, Gunnar Primdal*, lærer, f. 7. 4. 45 Hønkys, Egvad (F: gdr. Jens M. og Aase Primdal), g. 19. 8. 69 Østbirk m. lærerinde Krista Olesen, f. 24. 9. 45 Monbjerg, Østbirk. Lærereksamen Haderslev, udvalgspr. i udv. vedr. problem. v. tilvalgsskolen. Engvej 12, Starup, 6100 Haderslev.
- S. 786. *Nielsen, Jørgen Vitus*, akademiingeniør, f. 12. 9. 43 Odense (F: statsaut. revisor Erik Vitus N. og Inger Flemming N.), g. 14. 10. 68 København m. stud. mag. Anni Christensen, f. 16. 12. 47 Ringsted. Rørmosevej 4, København NV.
- S. 787. *Nygård, Anton Hansson*, stud. vet., f. 1. 9. 45 Sommersted (F: gdr. Anton Hansen N. og Makoline Hansson), g. m. postassistent Astrid Jensen, f. 46 Ørbæk. P. Hvidtfeldtsstræde 13A² tv., København.
- S. 788. *Paulsen, Jørgen Peter*, lærerstud. f. 21. 7. 41 Bov (F: overlærer Andreas Petersen P. og Hansine Jørgine Duus), g. 12. 10. 68 Aalborg m. lærerstuderende Kirsten Hjorth Christensen, f. 24. 3. 45 Aalborg. Magisterparken 10 st. tv., 9000 Aalborg.
- S. 789. *Petersen, Jørgen*, stud. ing., f. 4. 1. 45 Aabenraa (F: arbejdsmand Christen P. og Chartrine Hansen). Soldat 64–66, DIA bygningsafdeling 66–. Scharlings Studiegård, Gl. Kongevej 39a, København V.
- S. 790. *Ratzer, Ole Magnus*, stud. med., f. 30. 9. 45 Rise Hjarup (F: overlærer Andreas Jensen R. og Gunhild Kirkegård Madsen). Kollegium 6, v. 253, Universitetsparken, 8000 Århus C.
- S. 791. *Schallert, Hans Christian*, stud. med., f. 19. 3. 45 Løjt Kirkeby (F: tømrer Albert Hermann S. og Mary Mathilde Schmidt). Børglumkoll. v. 245, 8240 Risskov.
- S. 792. *Storgaard, Per Sonne*, programtekniker, f. 19. 2. 45 Østervrå, Vendsyssel (F: pastor Arnold S. og Else Elisabeth Sonne), g. 19. 8. 67 Herlev m. klinikass. Anne Lise Gjerø, f. 22. 1. 49 Rønne. Danmarks radio 66–69, programtekn. smst. 69–. Værebrovej 52², 2880 Bagsværd.

S. 793. *Toft, Kaj*, stud. ing., f. 5. 6. 45 Aabenraa (F: tøermester Jens T. og Emma Doretea Møller), g. 1. 7. 67 Aabenraa m. lærerinde Mona Karger, f. 3. 1. 46 Aabenraa. Ljtn. (R.) 66, stud. (bygning) forv. færdig 70. Frederik VII's Gade 23A² th., 2200 København.

S. 795. *Beier, Jørgen*, premierløjtnant, f. 1. 12. 45 Vollerup, Bolderslev (F: vognmand Jens Oscar Tranberg B. og Riborg Lund), g. 17. 6. 67 Bjolderup m. kontorass. Ursula Plückthun Andersen, f. 11. 5. 45 Tved. Officersudd. Hærens Officerskole.

S. 796. *Carlsson, Dan Martin*, stud. scient., f. 8. 3. 46 Thorshavn (F: pastor Axel Victor Emanuel C. og Benedicte Munck Nordofto). Forprøve i Biomat-studiet + 1. del ÷ 1 fag, form. regensforeningen »SIOUX« 68-. Regensen, St. Kannikerstræde 2, 1169 København K.

S. 797. *Conradsen, Knut*, stud. scient. et stat., f. 7. 8. 45 Aabenraa (F: revisor Christian C. og Ruth Luise Karoline Wendelburg). Nr. Farimagsgade 1⁵, værelse N, 1364 København K.

S. 798. *Damberg, Erik*, stud. mag. f. 5. 3. 46 Aabenraa (F: isenkræmmer Peter Nielsen D. og Catharine Marie Hansen). Lærereksamen Haderslev 69, stud. mag. musik Århus 69. Mejlbjvej 614, Haarup, pr. Hjortshøj, Århus.

S. 799. *Hartmann, Henrik Lind Boye*, stud. ing., f. 16. 6. 45 Tønder (F: apoteker Jørgen Boye H. og Dora Rigmor Lind). Lundevangvej 3, 2900 Hellerup.

*S. 800. *Jensen, Gerd*, f. 29. 7. 45 (F: pedel H. J., Aabenraa).

*S. 801. *Jensen, Ingemand Fredslund*, f. 20. 4. 45 (F: kasserer Jens Ravn J. og Rigmor Fredslund).

*S. 802. *Jensen, Johannes Fredslund*, f. 20. 4. 45 (F: kasserer Jens Ravn J. og Rigmor Margrethe Fredslund).

S. 803. *Kock, Christian Erik Jungersen*, stud. mag., f. 3. 5. 46 Padborg (F: vicetoldinspektør Hans Chr. K. og Ingeborg Faye Jungersen). Filosofikum, forprøve engelsk, tillægseks. i græsk, forv. magisterkonf. 71. Flere oversættelser for »Gyldendal«. Regensens klokke 68-. Regensen, St. Kannikerstræde 2, København K.

*S. 804. *Lorenzen, Kirsten Louise Degn*, f. 6. 6. 45 (F: poskontrollør A. Lorenzen, Aabenraa).

*S. 805. *Lykkegård, Dorte*, f. 24. 8. 45 (F: major A. Lykkegård, Søgård, pr. Klipleve).

S. 806. *Madsen, Peter Jens*, stud. polyt., f. 30. 3. 45 Århus (F: rådgivende ingeniør Viggo M. og Rigmor Thora Thigård). Ellehjørnet 9, 2800 Lyngby.

*S. 807. *Nielsen, Inga*, f. 11. 1. 46 (M: fru A. N., Aabenraa).

S. 808. *Rosenstand, Eva*, laborant, f. 9. 7. 45 København (F: direktør Jørgen Ditlev R. og Kirsten Solveig Christiansen), g. 68 Ensted m. stud. merc. Hans Michael Hansen, f. 2. 9. 43 Lundtofte. Laboranteksamen (A+C). Orla Lehmannsvej 7², 6400 Sønderborg.

S. 809. *Schmidt, Frede Jørgensen*, teknisk ass. f. 6. 5. 45 Uge (F: gdr. Rudolf Jørgensen S. og Marie Christine Jørgensen). Teknisk assistent-driftsline. Rødegårdsvænget 6, Odense.

*S. 810. *Schmidt, Mogens*, f. 10. 11. 45 (F: bagersvend W. S., Aabenraa).

S. 811. *Sørensen, Søren Anker*, flyverløjtnant, f. 5. 4. 45 Klovtoft (F: gdr. Niels Høirup Lorenz S. og Inge Birte Mathiesen). Udd. til jetpilot, udn. flyverljtn. 67, stationeret Skrydstrup eskadrije 730, afg. v. døden v. flyveulykke i Galsted, Sdrj. 8. 3. 68.

*S. 812. *Thomsen, Henrik*, f. 30. 8. 43 Torp (F: gdr. Peter Th., Torp, pr. Tinglev).

S. 813. *Thorsen, Ejvind Iversen*, stud. polyt., f. 26. 1. 46 Haderslev (F: lærer Kaj Emil Jensen T. og Trineke Helene Iversen). 1. del på polyt. læreanstalt. Rektorparken 1, v. 1023, København SV.

Realister

R. 1322. *Bentsen, Finn*, ass. på Tønder amtstue, f. 13. 9. 1947 Aabenraa (F: skatteinspektør J. L. B., Aabenraa). Ribelandevej 7, Tønder.

R. 1323. *Egtved, Helene*, bankass., f. 16. 7. 1946 Aabenraa (F: afd. kommunesekretær Martin C. E. og Christine Marie Muusmann, Bolderslev), g. 29. 7. 1967 m. major Jørn Wrist Meedom, f. 23. 7. 1932 Tørring, pr. Lemvig. Thorsvej 30, Holstebro.

- R. 1324. *Ferslev, Dora*, speditørass., f. 1. 3. 1948 Hovslund (F: smedemester Peter P. F. og Cathrine Marie Højland, Hovslund By), g. 25. 11. 1967 m. smedesvend Ove Jensen, f. 19. 10. 1941 Roost.
Nr. Ønlev, Hjørdkær, 6230 Rødekro.
- R. 1325. *Hansen, Anna Lyck*, kontorass., f. 31. 5. 1947 Lundtoft (F: gdr. Broder Jens H. og Frida Kolbeck, Lundtoft, pr. Tørsbøl), g. m. kleinsmed Ervin Nissen, f. 15. 6. 1947 Aabenraa. Handelsmedhjælpereksamen.
Lundtoft, pr. Tørsbøl.
- *R. 1326. *Hansen, Ruth*, f. 5. 5. 1946 (F: gdr. Chr. H., Hjølderup, pr. Hjørdkær).
- *R. 1327. *Johnson, Flemming Jørgen Eduard Bülow*, f. 10. 11. 1946 (M: fru A. J., Aabenraa).
- *R. 1328. *Jørgensen, Peter Kristian Høgedal*, f. 24. 6. 1947 (F: lærer Sv. Aa. J., Stubbæk, pr. Aabenraa).
- R. 1329. *Larsen, Bent Mølvang*, sergent, f. 24. 10. 1947 Uge (F: chauffør Hans M. L. og Anna Marie Jensen, Lautrup, pr. Tinglev), g. 10. 5. 1969 m. lægesekretær Karen Christensen, f. 30. 6. 1943 Randers. Trafikass ved DSB.
Høvelte Gaard, pr. Høvelte.
- *R. 1330. *Lorenzen, Olav Maglegaard*, f. 30. 12. 1946 (F: gdr. H. L., Bredevad).
- *R. 1331. *Mathiesen, Ellen*, f. 11. 6. 1946 (F: gdr. H. P. M., Stubbæk, pr. Aabenraa).
- *R. 1332. *Mortensen, Ingrid*, f. 16. 3. 1947 (F: vejmand Th. M., Søgaard, pr. Klipleve).
- *R. 1333. *Petersen, Bodil Marie*, f. 28. 8. 1946 (F: husmand Chr. J. P., Hjølderup Mark, pr. Hjørdkær).
- *R. 1334. *Schmidt, Arne Nissen*, kontorass. f. 7. 3. 1947 Hovslund (F: invalidepens. Peter S. og Ingeborg Hansigne Nissen, Hovslund Mark). Handelsskoleeksamen.
Hovslund.
- R. 1335. *Thiesen, Ebbe Henry*, højskoleelev, f. 1. 2. 1947 Klipleve (F: Johan Jacob M. og Helene C. Boysen, Holm, pr. Klipleve.) Handelsmedhjælpereksamen.
L. M. H., Hillerød.
- *R. 1336. *Thomsen, Bente*, f. 17. 4. 1947 (F: kasernearbejder A. T., Søgaard, pr. Klipleve).
- R. 1337. *Toustrup, Poul Evald*, handelsskoleelev, f. 12. 1. 1947 (F: vognmand Johannes E. T. og Hanne Appel Christensen, Hjørdkær). Kontorass. i kornbranchen.
B. S. Ingemannsvej 2, Sønderborg.
- *R. 1338. *Tygesen, Oscar*, f. 25. 9. 1946 (M: fru T., Rise, Rødekro).

ARGANG 1965

Studenter n. s.

- S. 814. *Alkærsg, Lise*, lærerinde, f. 11. 7. 46 Svendborg (F: amtsskolekonsulent Poul A. og Anna Bjerg Lauritzen), g. 17. 12. 65 m. amanuensis Finn Chr. Surlyk, f. 17. 3. 43 København (S. 665).
Jagtvej 219 G³, København Ø.
- S. 815. *Bojesen, Lars Bo*, stud. theol., f. 14. 10. 46 Aabenraa (F: boghandler Harald Bo B. og Anna Elisabeth Eriksen). Filosoficum 66, hebraicum 66, univers. store prøve i græsk (klassisk) 67, teologisk forprøve 68.
Dr. Ingrid's reiselegat for unge søndejyder 65.
Tranekærvej 55, 8240 Risskov.
- *S. 816. *Dahl, Christel Margrethe*, f. 12. 7. 45 (F: landsretssagfører W. D., Aabenraa).
- S. 817. *Fangel, Grete*, hospitalslaborant, f. 2. 3. 46 Havnbjerg (F: gdr. Hans F. og Karen Louise Rasmussen). Hospitalsuddannet mm.
Arnkilgade 11, Sønderborg.
- *S. 818. *Jacobsen, Gerda*, f. 27. 5. 45 (F: montør L. J., Aabenraa).
- S. 819. *Jensen, Karen Skjold*, stud. mag., f. 8. 6. 46 Sønderborg (F: kæmner Svend Trøst J. og Annemarie Skjold). Forprøve i russisk.
Koll. IX, v. 411, Universitetsparken, 8000 Århus C.
- *S. 820. *Kraglund, Per*, f. 26. 6. 45 (F: købm. Sv. K., Aidt, pr. Thorsø).
- S. 821. *Kristensen, Helle Vibeke*, korrespondent, f. 7. 4. 47 København (F: kaptajn Ejnar K. og Kristiane Jørgensen). Tresproglig korrespondent Sønderborg 68.
Aabenraavej 22, 6100 Haderslev.
- S. 822. *Lauesgaard, Birgit*, stud. mag., f. 2. 2. 46 Felsted (F: gdr. S. A. L. og Anna Sander- sen). Stud. mag. (historie, samfundsfag), 1. del (hovedfag).
Aabenraa 20⁴, 1124 København K.

*S. 823. *Olesen, Hans Bakkegård*, f. 24. 11. 45 (F: chauffør O. O., Løjt Kirkeby).

S. 824. *Olesen, Aksel Goth* (navneforandr. Goth), stud. mag., f. 4. 11. 46 Alslev, pr. Hjordkær (F: arbejdsmand Jens O. og Holgine Hansigne Goth), g. 6. 1. 68 Kbh. m. lægesekret. Ruth Jensen, f. 7. 7. 48 København. Mimersgade 56¹ th., 2200 København N.

S. 825. *Ommen, Anni Julie*, korrespondent, f. 20. 10. 47 Bovrup (F: gdr. Julius O. og Anna Marie Basse), g. 2. 8. 69 Ulkebøl m. stud. merc. Jørn Erik Schmidt, f. 14. 10. 45 Sønderborg. Tresproglig korrespondent. B. S. Ingemannsvej 2, 6400 Sønderborg.

*S. 826. *Sørensen, Niels Fin*, f. 27. 12. 46 Hjordkær (F: dyrlæge H. S. og Kirsten Skygebjerg).

S. 827. *Thorsmark, Birte*, fysioterapeut, f. 1. 7. 46 Aabenraa (F: urmager Christian T. og Ruth Olesen), g. 4. 3. 69 Aabenraa m. stud. oecon. Mogens Høj, f. 27. 11. 44 Aabenraa (S. 740). Odensegade 38, Århus C.

*S. 828. *Venslev, Katja Wind*, f. 29. 9. 46 (M: afdelingssygeplejerske V., Aabenraa).

S. 829. *Wortmann, Sonja Hansen*, lærerinde, f. 5. 12. 44 Padborg (F: arbejdsmand Andreas Hansen W. og Gunhild Ingeborg Jensen). Lærereksamen 68, medl. af gymnastikudv., form. ungdomsforeningen. Danske skole, 2391 Langballe, Tyskland.

S. 830. *Andersen, Elin Steen*, lærerinde, f. 1. 1. 46 Padborg (F: toldvagtmester Børge Steen A. og Margaretha Duus), g. 14. 6. 69 Hjordkær m. toldassistent Johannes Johnsen, f. 12. 5. 42 Tønder. Lærereksamen Kolding 68, tillidsmand Hjordkær centralskole. Lærkevej, 6391 Hjordkær.

*S. 831. *Bock, Hans Jørn*, f. 16. 7. 46 (F: læge H. B., Padborg).

S. 832. *Christensen, Bodil Krongård*, stud. mag., f. 9. 8. 45 Sønderborg (F: kommunaldirektør Jørgen Peter C. og Karen Marie Matzen). Forprøve (studieordn. 66) Odense. H. C. Ørstedskollegiet 1352, Niels Bohrs Allé 23, Odense.

*S. 833. *Hansen, Karin Margareth*, f. 11. 6. 44 (F: overlærer R. H., Padborg).

S. 834. *Heiselberg, Rigmor*, korrespondent, f. 25. 5. 46 Kruså (F: speditør Jørgen H. og Lilly Ragnhild Finnemann Wiuff), g. 6. 4. 68 Bov m. stud. tekn. Helmuth Schmidt, f. 24. 1. 43 Padborg. Tresproglig korrespondent 67, ansat Institut for Statskundskab, Århus universitet. Gustav Wiedsvej 11³, 8000 Århus C.

*S. 835. *Jakobsen, Dorthe Brøns*, f. 31. 3. 46 (F: oberst D. C. J., Padborg).

*S. 836. *Jacobsen, Mette*, f. 12. 1. 47 (F: læge Martin J., Aabenraa).

S. 837. *Jensen, Bente Thagård*, lærerinde, f. 13. 1. 46 Padborg (F: stationsleder Laurits Chr. Thagård J. og Anne Eline Thuesen), g. 28. 1. 67 Bov m. lærer Hans Runge, f. 10. 4. 40 Vejle. Brovejen 85, Middelfart.

*S. 838. *Lassen, Ruth*, f. 11. 6. 47 (F: overlærer T. L., Rødekro).

S. 839. *Lorenzen, Annemarie*, stud. mag., f. 14. 8. 45 Tønder (F: gdr. Lorenz Chr. L. og Inge Farman). Trøjborgvej 50, Århus N.

*S. 840. *Morthorst, Ulla*, f. 3. 2. 47 (F: gdr. G. M., Bremmerholm, Rødekro).

*S. 841. *Nielsen, Preben Lilhav*, f. 6. 11. 45 (F: ekspeditionsmedhj. N. N., Kruså).

S. 842. *Skipper, Anne Mette*, journalist, f. 4. 7. 46 Sønderborg (F: toldinspektør Paul Børge S. og Rita Jespersen). Elev Flensborg Avis 65-68, ugebladet Hjemmet, Gutenberghus. Classensgade 3a³ tv., c/o Virkner, København.

S. 843. *Storgård, Mette Sonne*, sygeplejeelev, f. 7. 3. 46 Østervrå (F: baptistpræst Arnold S. og Else Elisabeth Sonne). Hasselvænget 23, 4300 Holbæk.

Studenter mat. nat.

S. 844. *Agger, Kirsten*, lærerinde, f. 26. 1. 46 Aabenraa (F: købmand Johannes Frederik A. og Esther Valeur), g. 15. 7. 67 Aabenraa m. lærer Anders Peter Andersen, f. 1. 6. 43 Aabenraa (S. 688). Gl. Skole, Hovslund.

*S. 845. *Bertelsen, Jes*, f. 27. 3. 46 (F: toldkontrollør B., Kruså).

S. 846. *Dam, Erik Breinholt*, kadet, f. 8. 6. 45

- Sindal (F: entreprenør Henry Breinholt D. og Sørine Petrine Yde), g. 29. 3. 69 Tranebjerg m. kontorass. Anette Mahler, f. 23. 1. 44 Besser, pr. Tranebj. Reserveoff., udd. Officerskolen. Mariendalsvej 48c², 2000 København F.
- *S. 847. Friis, Lise-Lotte, f. 4. 8. 44 (F: fabrikant H. F., Øster Løgum).
- *S. 848. Friis, Olga, f. 12. 3. 47 (F: arkitekt Sv. F., Aabenraa).
- S. 849. Hansen, Erik, stud. jur., f. 29. 10. 44 Lebøl (F: gdr. Hans H. og Dorthea Marie Schmidt), g. 10. 8. 68 Viby m. stud. mag. Helga Vilhelmine Møller, f. 25. 3. 44 Felsted (S. 727). Jur. 1. del + 3 kursusfag. Kaj Munksvej 52³, 8000 Århus C.
- S. 850. Hansen, Jørgen Sten, stud. ing., f. 20. 2. 46 Knudsker (F: ingeniør Ejnar H. og Gudrun Ester Larsen). Rektorparken 1, 730, 2450 København SV.
- *S. 851. Hansen, Kaj Erling, f. 11. 11. 45 (F: montør Knud Chr. H., Aabenraa).
- S. 852. Jessen, Anne Lene, stud. med., f. 7. 2. 46 Nr. Hjarup (F: vognmand Iver J. og Botherilde-Marie Schlütter). Nordberggade 42⁵, 8000 Århus C.
- *S. 853. Johannsen, Gunnar, f. 23. 11. 46 (F: arbejdsmand J. J., Tombøl, pr. Felsted).
- S. 854. Kristensen, Karsten Dykær, lærer, f. 1. 4. 45 Esbjerg (F: inspektør Erling Dykær K. og Johanne Jensen), g. 20. 7. 68 Nr. Løgum m. bankassistent Hanne Matzen, f. 24. 9. 47 Nr. Løgum. Form. f. Fyns og Sydjyllands basketballforbund. Th. Brorsensvej 80³, Nordborg.
- S. 855. Lamberts, Keld, stud. med., f. 7. 11. 46 Aabenraa (F: malersvend Aug. F. L. og Gudrun J. Madsen). Med. embedseks. 1. del. Kollegiegården, Tagensvej, København NV.
- *S. 856. Landtreter, Inge-Marie, f. 20. 4. 45 (F: driftsleder Chr. L., Aabenraa).
- S. 857. Lorenzen, Karen Marie, lærerinde, f. 11. 11. 45 Holbøl (F: chauffør Jørgen L. og Johanne Nørgård). Lærereksamen Herning, årskursus (gymnastik) Danmarks højskole for legemsøvelser 68–69. Slagelsegade 18³, 2100 København Ø.
- *S. 858. Markworth, Kurt Hermann, f. 24. 4. 46 (F: opmåler J. M., Aabenraa).
- S. 859. Paulsen, Birthe Marie, lærerinde, f. 5. 8. 46 Bov (F: overlærer Andreas Petersen P. og Hansine Jørgine Duus). Lærereksamen og organisat. Lemvigvej 113, Aalborg.
- *S. 860. Rasmussen, Finn, f. 9. 6. 46 (F: tegner Hans Chr. R., Aabenraa).
- *S. 861. Schmidt, Jørn, f. 10. 12. 45 (F: overbetj. Fr. S., Padborg).
- *S. 862. Suntum, Ebbe, f. 24. 5. 46 (F: repræsentant Jørgen S., Rødekro).
- *S. 863. Thomsen, Thomas Mølgård, lærer, f. 17. 8. 46 Aabenraa (F: prokurist Jens M. T.).
- S. 864. Andersen, Hans Peter, programmørelv, (F: arbejdsmand Hans Beyschau A. og Carola Hansen). Birkemosevej 8, 2750 Ballerup.
- *S. 865. Berg, Bente, f. 22. 11. 45 (F: guldsmed N. B., Løjt Kirkeby).
- S. 866. Bode, Arne Lindholm, stud. ing., f. 18. 4. 46 Løjt Kirkeby (F: skolepedel Heinrich Ernst B. og Klara Boisen). Danmarks ingeniørakademi. Stubmarken 4, 2860 Søborg.
- *S. 867. Clausen, Tage, f. 4. 4. 46 (F: murer-mester C., Hjordkær).
- *S. 868. Dirksen, Nanna Elsebeth, f. 11. 7. 45 (M: tandlæge Karen M. D., Aabenraa).
- *S. 869. Egdal, Maryanne Irene, f. 11. 7. 46 (F: overlandbetjent A. E. E., Aabenraa).
- *S. 870. Fabian, Hans Otto, f. 23. 4. 45 (M: syerske fru F., Aabenraa).
- S. 871. Fallesen, Leif Beck, stud. scient. pol., f. 24. 6. 46 Haderslev (F: kaptajn Hans Peter Beck F. og Ruth Hansine Christine Olsen), g. 28. 6. 69 Århus m. stud. mag. Pirkko Liisa Huttunen, f. 21. 12. 45 Iisalmen, Finland. Myntevej 21, Risskov.
- S. 872. Gjessing-Hansen, Inge Marie, lærerinde, f. 4. 7. 46 København (F: politiassessor Georg Jens Peter G-H. og Ellen Margrethe Andersen), g. 28. 6. 69 Aabenraa m. stud. mag. Hans Thomas Callsen, f. 19. 6. 44 Sønderborg, (S. 738).
- S. 873. Hansen, Jens Lyck, stud. med., f. 7. 2.

46 Lundtoft (F: gdr. Broder Jens H. og Frida Holbeck).
Tranebærvej 19, Brabrand.

S. 874. *Holdt, Jacob Jacobsen*, stud. med., f. 19. 5. 46 Bjolderup (F: lærer Jacob H. og Else Marie Jacobsen).
Hoegh-Guldbergsgade 67³, 8000 Århus C.

*S. 875. *Jacobsen, Bernd*, f. 11. 8. 45 (M: fru G. J., Haderslev).

S. 876. *Jensen, Marius*, arkitektstuderende, f. 29. 10. 45 Skrydstrup (F: sognerådsformand Therkel J. og Elna Thomsen). Kunstakademiet København.
Pilegårdsvej 97² tv., 2730 Herlev.

S. 877. *Jessen, Brita Knudsgård*, lærerinde, f. 23. 9. 45 Løjt Kloster (F: gdr. Thomas Chr. J. og Caroline Walburg), g. 10. 4. 68 Øster Løgum m. lærer Christian Bruhn Vestergård, f. 1. 3. 39 Nr. Hjarup. Lærereksamen Haderslev 1968.

Lågmajvej 4, 6320 Egersund.

S. 878. *Jørgensen, Ingrid*, lærerinde, f. 20. 2. 46 Uge (F: landmand Jacob J. og Sophie Erichsen), g. 27. 7. 68 Uge m. elektriker Egon Rasmus Nielsen, f. 18. 4. 42 Bolderslev.
Højgade 48, Rødding Sdrj.

*S. 879. *Laurson, Helge Taanning*, f. 26. 11. 46 (F: tømrer L. L., Aabenraa).

S. 880. *Matzen, Grethe*, stud. jur., f. 24. 8. 46 Aabenraa (F: landsretssagfører André M. og Asta Maria Carstensen), g. 21. 11. 69 Århus m. stud. oecon. Sten Nørskov Laurson, f. 1. 6. 45 Århus. 1. del jura.
Odensegade 38, 8000 Århus C.

*S. 881. *Møller, Nis Peter*, f. 27. 11. 45 (F: specialarbejder F. M., Aabenraa).

S. 882. *Nielsen, Ester*, lærerinde, f. 12. 1. 46 Rødekro (F: murermester Karl Hartorin N. og Kjestine Hansen), g. 68 Lunderup m. urmagermester Johannes Jasmund Ejlersen, f. 3. 12. 40 Rødekro.
Mølløvænget 6, Rødekro.

*S. 883. *Nielsen, Karin Vedel*, f. 6. 8. 46 (F: gartner G. V., Rødekro).

S. 884. *Ostenfeld, Poul Erik*, stud. arch., f. 18. 11. 45 København (F: amtslæge Svend O. og Elly Christine Petersen), g. 67 Silkeborg m. stud. fysioterapeut Anne Margrethe Haufort,

f. 30. 1. 47 Odense.
Sølvgade 104, København K.

S. 885. *Paulsen, Sven Rosenmeyer*, stud. jur., f. 23. 1. 47 Aabenraa (F: direktør Alfred P. og Inger Magdalene Rosenmeyer Nielsen). 1. del jura, samt kursusfag og retslære.
Grundtvigsvej 6c², 1864 København V.

S. 886. *Petersen, Jep*, stud. scient., f. 16. 8. 46 Kassø (F: gdr. Jacob Peter P. og Johanne Marie Nielsen). 1. del nat. vid. embedseks.
Koll. 6, v. 293, Universitetsparken, 8000 Århus.

S. 887. *Petersen, Poul Erik Lind*, stud. scient, f. 30. 8. 45 Aabenraa (F: arkitekt Peter Chr. P. og Mette Marie Hjerminde), g. 15. 6. 68 Nørresundby. Laboranteksamen A+B.
Mandalsvej 15, Århus N.

Realister

R. 1339. *Brodersen, Viggo Højland*, sparekasselev, f. 16. 10. 1948 Rise, pr. Rødekro (F: skomagermester Peter Brodersen og Marie Højland, Rise, pr. Rødekro). Handelseksamen. Sparekasseskolen I. del.
Rise, 6230 Rødekro.

*R. 1340. *Christensen, Flemming Baun*, f. 5. 9. 1948 (F: overportør J. Chr., Risevej 8 A, Rødekro).

*R. 1341. *Diedrichsen, Hans Nicolaus*, f. 13. 6. 1948 (F: købmand H. D., Vollerup, pr. Bolderslev).

*R. 1342. *Hansen, Kjeld Lausten*, f. 20. 4. 1948 (F: købmand L. H., Nørreport, Aabenraa), jvf. S. 1048.

R. 1343. *Heisel, Anni Meilandt*, husholdningslærerindelev, f. 22. 4. 1948 (F: gårdejer Andr. H. og Anne Marie Meilandt, Kassøgaard, Hjordkær).
Kassøgaard, Hjordkær.

*R. 1344. *Jensen, Anneli*, defektrice, f. 8. 11. 1946 (F: materialforvalter Jens J. og Anni Christensen, Søgaard, pr. Kliplevej).

*R. 1345. *Jørgensen, Svend*, f. 31. 8. 1948 (F: inseminør E. J., Hjordkær).

R. 1346. *Pedersen, Erik Ellebæk*, mejerist, f. 6. 10. 1947 (F: driftsleder Aksel George P. og

Karen Ellebæk Hansen, Hovslund). Handelsmedhjælpereksamen Varde Handelsskole 65-68. Ladelund Mejeriskole, 6650 Brørup.

ÅRGANG 1966

Studenter n. s.

S. 889. *Callesen, Gunnar*, lærerstud., f. 2. 9. 46 Aabenraa (F: gdr. Peter C. og Marie Hansen).

Hellasvej 7, Seminariebyen, Nr. Nisum, 7620 Lemvig.

*S. 890. *Callesen, Poul*, f. 27. 6. 46 (F: gdr. N. C., Lerskov, pr. Rødekro).

*S. 891. *Christiansen, Birgit*, f. 27. 12. 45 Aabenraa (F: vognmand Chr. C., Aabenraa).

*S. 892. *Clausen, Børge Berdiin*, f. 11. 1. 46 (F: ekstraarbejder H. C., Aabenraa).

*S. 893. *Dragsbo, Jens Peter la Cour*, f. 7. 10. 48 (F: adjunkt P. D., Aabenraa).

*S. 894. *From, Gerda*, f. 17. 5. 46 (F: arbejdsmand F. F., Gråsten).

S. 895. *Hansen, Johannes Ditmar*, stud. mag. f. 22. 9. 47 Gram (F: revisor Peter Arne H. og Anna Gad Petersen). Brendstrupvej 99, Århus N.

S. 896. *Hviid, Karsten*, stud. mag., f. 30. 4. 46 Aabenraa (F: toldkontrollør Hans Chr. H. og Helene Dejgaard). Forprøve i historie. Vestergade 69^a, 8000 Århus C.

*S. 897. *Jensen, Bente*, f. 5. 6. 46 (F: tømrermester Chr. J., Bolderslev).

*S. 898. *Jürgensen, Kristian Mikael*, f. 28. 2. 46 (F: gdr. P. J., Bov, pr. Padborg).

*S. 899. *Lauritsen, Christina Tengstrøm*, f. 19. 6. 46 (F: assurandør E. L., Aabenraa).

S. 900. *Lykkegård, Ane-Marie*, lærerstuderende, f. 10. 8. 47 Tønder (F: kapt. Aage L. og Ellen Ingeborg Troelsen). Laurids Skaugsgade 11, Haderslev.

S. 901. *Mikkelsen, Carsten Johan*, lærerstuderende, f. 21. 3. 46 Styding, pr. Hammelev. (F: major Peter M. og Cathrine Jepsen). Gammelting 5, Haderslev.

*S. 902. *Peyk, Olaf*, f. 25. 7. 46 (F: montør M. P., Aabenraa).

*S. 903. *Poulsen, Jens Gottlieb*, f. 4. 4. 47 (M: fru læge Schrøder, Aabenraa).

S. 904. *Poulsen, Karen*, fritidspædagog, f. 23. 5. 45 København (F: sognepræst Aage P. og Marie Elisabeth Høyer-Petersen), g. 27. 7. 68 Bov m. arkitekt Jørgen Hellemoes-Jørgensen, f. 12. 2. 44 Århus. Nordborggade 41, Århus C.

*S. 905. *Rasch, Gunnar*, f. 21. 12. 47 (F: overlærer Chr. R., Aabenraa).

S. 906. *Raunkjær, Susanne*, seminarieelev, f. 25. 2. 47 Toftlund (F: landinspektør J. R. og Anne Marie Kirkebjerg), g. Aabenraa m. stud. Ole Jes Iversen, f. 21. 8. 47 Roskilde. Gyvelvej 4, Sejs, pr. Silkeborg.

*S. 907. *Rummel, Hedvig Margrethe*, f. 8. 3. 47 (F: faglærer W. R., Aabenraa).

*S. 908. *Sørensen, Christian Ingvart*, f. 31. 10. 46 (F: købmand Niels S., Aabenraa).

S. 909. *Thaysen, Björka Anne-Christine*, lærerstuderende, f. 14. 5. 45 Sønderborg (F: gdr. Lorenz T. og Jenny Marie Magaard Madsen). Vagtelvej 70, 2000 København F.

S. 910. *Thaysen, Gunhild*, stud. med., f. 20. 7. 46 Sønderborg (F: landmand Lorenz T. og Jenny Marie Magaard Madsen). Munkebjergvej 91, 5000 Odense.

S. 911. *Unnerup, Dorthe Cleemann*, stud. mag., f. 8. 4. 48 Tønder (F: major Svend Aage Mortensen U. og Elisabeth Cleemann-Jørgensen). Niels Bohrs Allé 23, 5000 Odense.

Studenter mat. nat.

S. 912. *Andersen, Hans Christian Peter*, lærerstuderende, f. 9. 10. 47 Kolding (F: overdyrlæge Chr. Peter A. og Anna Elisabeth Jensen). Soldat 66-68, sergent, Haderslev seminarium 1968-. Moltrupvej 40, Haderslev.

S. 913. *Beck, Hans Werner*, stud. merc., f. 7. 9. 47 Aabenraa (F: repræsentant Jens Peter C. og Anna Jessen). Ansat ØK. Hovmålvej 76, v. 9, Amagerkollegiet, 2300 København S.

- S. 914. *Dåbeck, Jens*, stud. scient., f. 21. 4. 47 Klattrup, Klipleve (F: landmand Jørgen Frederiksen D. og Frieda Funda). Roarsvej 26, Åbyhøj.
- S. 915. *Hahn, Niels Jørgen*, stud. ing., f. 5. 6. 47 Rødekro (F: tømrer Jørgen Hinrich H. og Bothilde Marie Nissen). Sortedam Dossering 55, København Ø.
- S. 916. *Hansen, Knud Åge*, landbrugselev, f. 30. 10. 46 Lundtoft (F: gdr. Jes Peter H. og Irene Margrethe Christiansen). Gråsten Landbrugsskole, Gråsten.
- S. 917. *Ipsen, Poul*, løjtnant, f. 14. 11. 47 Strandhuse, Nr. Bjært (F: forretningsfører Hans I. og Gudrun Christiansen), g. 30. 8. 69 Ø-Brønderslev m. Britta Margrethe Pedersen, f. 31. 1. 46 Ø-Brønderslev. Stud. til HD. Niels Juels Allé 43, 5250 Fruens Bøge.
- S. 918. *Iwersen, Mette*, stud. pharm., f. 29. 11. 46 Aabenraa (F: bankfuldmægtig Hans Nissen I. og Gyda Maria Detlefsen). Høje Gladsaxe 38, st. tv., 2860 Søborg.
- S. 919. *Jertrum, Rita*, stud. psych., f. 2. 2. 48 Aabenraa (F: tandtekniker Peter J. og Gerda Juncker Østergård), g. 27. 12. 68 Aabenraa m. stud. psych. Bjarne Karel Herskin, f. 19. 8. 47 København. Elbagade 45 st. th., 2300 København S.
- S. 920. *Larsen, Kaj*, stud. arch., f. 3. 1. 47 Aabenraa (F: kommunesekretær Niels L. og Elisabeth Poulsen). Sct. Annegade 20, København.
- S. 921. *Møller, Peder Trygve Traasdahl*, stud. med., f. 1. 8. 47 København (F: overlæge Trygve Traasdahl M. og Hanne Sofie Vibeke Bækgård). Arnegårdsparken, 8230 Åbyhøj.
- *S. 922. *Nissen, Viggo Kaltoft*, lærerstuderende, f. 20. 1. 47 Aabenraa (F: filialbestyrer Chr. N., Aabenraa). Løgumklostervej 31, 6200 Aabenraa.
- S. 923. *Olesen, Peter*, stud. scient., f. 21. 3. 46 Røllum, pr. Aabenraa (F: arbejdsmand Otto Johan O. og Anna Petersen), g. 2. 9. 67 Aabenraa m. damefrisør Anne-Lise Kirstine Klit, f. 4. 10. 45 Aabenraa. Soldat 66-68, sergent, Københavns universitet (biologi, geografi, geologi). Beatevej 2 st. tv., 2500 Valby.
- S. 924. *Pedersen, Bent Ole*, stud. psych., f. 6. 3. 46 København. Blegdamsvej 29/604, København Ø.
- S. 925. *Pedersen, Erling Bundgaard*, stud. jur., f. 29. 4. 47 Felsted (F: mælkehandler Erling Elvinus P. og Lilly Merethe Lund). Ivar Huitfeldtsgade 57⁴, 8200 Århus N.
- S. 926. *Petersen, Axel Auerbach*, stud. polyt., f. 26. 11. 46 Øster Løgum (F: bager Jens A. og Jenni P.). Ostenfeld Koll., 1809, 2800 Lyngby.
- *S. 927. *Petersen, Jørgen Peter*, f. 24. 10. 46 (F: landmand J. P., Øster Løgum, pr. Hovslund).
- S. 928. *Schmidt, Kirsten Anker*, stud. ing., f. 20. 9. 46 Krageris, pr. Ølgod (F: indkøbschef Olaf Fischer S. og Ruth Graversgård Anker). Aage V. Koll., v. 218, Rebæk Søpark 5, 2650 Hvidovre.
- *S. 929. *Bonde, Jens-Peter Rossen*, f. 27. 3. 48 (F: snedkermester M. J. B., Styrtom).
- *S. 930. *Bruhn, Ole*, f. 21. 7. 47 (F: overass. N. B., Aabenraa).
- *S. 931. *Christensen, Gunnar Frede*, f. 22. 8. 46 (F: jernbanearbejder B. C., Aabenraa).
- S. 932. *Christensen, Merethe Berkejær*, stud. med., f. 21. 4. 47 Gråsten (F: landoverbetjent Karlo Berkejær C. og Lydia Annelise Andersen). Nørre Farimagsgade 55³, 1364 København K.
- *S. 933. *Debel, Christian Paulsen*, f. 23. 5. 47 (F: prokurist N. D., Kruså).
- *S. 934. *Folmann, Ebbe Brun*, stud. psych., f. 25. 12. 47 (F: skoleleder K. A. B., Aabenraa), g. 69. m. Lone Asgård Olesen (S. 944). Kochsvej 35⁴, København V.
- S. 935. *Frank, Vibeke Stougård*, stud. jur., f. 10. 9. 47 Hjørring (F: toldkontrollør Hans Frederik F. og Bodil Stougård Larsen), g. 25. 10. 69 m. Erling Schwartzlose, (S. 948). Elevrådsformand Aab. St. 65-66. Nr. Farimagsgade 55⁴, København K.
- S. 936. *Frølund, Jens*, stud. polyt., f. 20. 11. 47 København (F: telegrafbestyrer Bernhard F. og Else Olsen). P. O. P. kollegiet, Haraldslundvej 38, 2800 Lyngby.

- *S. 937. *Hansen, Sven Erik*, f. 18. 8. 46 (F: biografejer H. H., Padborg).
- *S. 938. *Jensen, Ove*, lærerstuderende, f. 12. 6. 47 (F: repræsentant Chr. J., Aabenraa).
- S. 939. *Kristoffersen, Orla*, lærerstuderende, f. 27. 9. 46 Padborg (F: rangerformand Aage Eivind Anton K. og Vilma Marie K.). Skovvej 4, Gedved, pr. Horsens.
- S. 940. *Larsen, Finn*, stud. odont., f. 26. 5. 48 Løjt Kirkeby (F: maskinarbejder Johan Chr. L. og Charlotte Cathrine Thomsen). 1. del tandlægeeksamen 68. Tandlægekoll., Fuglsangsallé 28, Århus V.
- S. 941. *Lyck, Søren*, sergent, f. 13. 1. 47 Sønderborg (F: manufakturhandler Gunnar L. og Kirstine Dortha Knudsen). Stud. med. Århus 66–68, soldat, sergent 68–70, stud. mag. Århus (biologi) 70–. Hyrdedamsvej 11, Brabrand.
- *S. 942. *Madsen, Grethe*, f. 28. 7. 46 (F: direktør Chr. M., Aabenraa).
- S. 944. *Olesen, Lone Askegaard*, stud. mag., f. 11. 6. 47 Aabenraa (F: driftsbestyrer Gunnar Askegaard O. og Inger Vibeke Larsen), g. 69 m. stud. psych. Ebbe Brun Folmann, f. 25. 12. 47 (S. 934). Filosofikum, tillægssprog latin, fransk fonetik, form. f. ikke germ. fagråd, Studenterrådet København. Duevej 124² th., 2000 København F.
- S. 945. *Olesen, Søren Peter*, stud. mag., f. 20. 7. 47 Vejle (F: bankdirektør Arne O. og Margrethe Larsen). 1. del skoleembedseks. i samfundsfag. Form. f. kollegierådet, Egmont studentergård, medl. af bestyrelsen for samme. Egmont studentergård, v. 8, Tranekærvej 55, 8240 Risskov.
- S. 946. *Pedersen, Knud Nikolaj* (navneforandr. Lytje), stud. scient., f. 30. 6. 46 Burkal (F: købmand Evald Johannes Lytje P. og Anna Sophie Hansen). Roarsvej 26, 8230 Aabyhøj.
- S. 947. *Ross, Ole Thorbjørn*, arkitektstuderende, f. 19. 6. 47 Aabenraa (F: fabrikant Gunnar R. og Inger Vita Kjær). Optaget på Kunstakademiet. Estersvej 15⁴, 2900 Hellerup.
- S. 948. *Schwartzlose, Erling Edemann*, stud. merc., f. 10. 8. 46 Holbøl (F: lagerforvalter Hans Wilhelm S. og Christine Cathrine Edemann), g. 25. 10. 69 København m. stud. jur. Vibeke Frank, (S. 935), f. 10. 9. 47 Hjørring. Marstalsgade 13⁴, 2100 København Ø.
- *S. 949. *Traczyk, Knud-Erik*, f. 3. 12. 46 (F: lokomotivfører G. T., Padborg).
- *S. 950. *Weitemeyer, Peter*, f. 26. 8. 47 (F: direktør P. W., Aabenraa).

Realister

- R. 1347. *Dethlefsen, Gudrun*, husmoder, f. 25. 10. 1949 Gråsten (F: købmand Arthur D. og Ursula Knothe, Vollerup), g. 31. 5. 1968 m. gårdmand Hans Jepsen Christensen, f. 1. 2. 1934 Bolderslev. November 67–april 68 Viborg Gymnastikhøjskole. Vollerupgaard, 6392 Bolderslev.
- R. 1348. *Elmose, Birgit*, sygeplejeelev, f. 6. 2. 1949 Aabenraa (F: landmand Søren E. og Ragnild Søndergaard, Vollerup, pr. Bolderslev). Centralsygehuset, Hillerød.
- R. 1349. *Hanssen, Peter*, damefrisørlev, f. 15. 5. 1949 Bovrup (F: dyrlæge H. P. H. og Karen-Lisbeth Wøhlk Petersen, Bovrup). Lyngby Hovedgade 27–29, Kgs. Lyngby.
- R. 1350. *Jessen, Karin*, bankass., f. 3. 11. 1949 Aarslev, pr. Hjordkær (F: gdr. Nis Callesen J. og Anne Kjestine Thomsen, Aarslev, pr. Hjordkær). Handelsmedhjælpereksamen. Aarslev, pr. Hjordkær.
- R. 1351. *Jørgensen, Inge*, kontorass., f. 19. 10. 1948 Aabenraa (F: værkfører Niels P. J. og Gunde Hansen, Aabenraa), g. 27. 12. 1969 m. stud. techn. Hans Juhl Christensen, f. 8. 4. 1945 Sevel. Handelsmedhjælpereksamen. Frederiksgade 38 st. th., Horsens.
- R. 1352. *Køhling, Hans Marius*, kontorelev, f. 2. 4. 1949 Hovslund (F: vejmand Hans Henrik K. og Emmy Elisabeth Møller, Hovslund). Hovslund.
- *R. 1353. *Lei, Holger*, f. 15. 3. 1949 (F: forretningsfører J. L., Hovslund), jvf. S. 1093.
- R. 1354. *Meilandt, Edel Kathrine*, lærerstuderende, f. 24. 3. 1949 Agerskov (F: gdr. Peter Anders Meilandt og Ina Schack M., Kassø, pr. Hjordkær). Simmerstedvej 96, Haderslev.

R. 1355. *Meilandt, Randi*, kontorass., f. 20. 7. 1949 Kassø (F: gdr. Nis Knudsen M. og Helene Marie Cecilie Thams, Kassø, pr. Hjørdkær). Handelsmedhjælpereksamen. Kassø, pr. Hjørdkær.

R. 1356. *Nielsen, Svend*, sparekaseelev, f. 26. 5. 1949 Sdr. Hostrup (F: invalidepensionist August N. og Helene Cecilie Bladt). Handelsmedhjælpereksamen. Sdr. Hostrup, pr. Felsted.

ÅRGANG 1967

Studenter n. s.

S. 951. *Bennetzen, Erik Hohlmann*, stud. theol., f. 2. 9. 48 Bolderslev (F: disponent Berthel Hohlmann B. og Henriette Sieglinde Schmidt). Filosofikum. Høegh Guldbergsgade 69^o, 8000 Århus C.

*S. 952. *Chanell, Roberta Stella Marie*, f. 14. 1. 49 (F: mekaniker H. Hansen, Aabenraa).

S. 953. *Dethlefsen, Kirsten*, stud. korresp., f. 19. 5. 48 Højer (F: exportør Wilhelm D. og Marie Margrethe Bossen). Læser til tresproglig korrespondent. C/o Duhn, Amager Boulevard 128A, København S.

*S. 954. *Lund, Mogens*, f. 19. 1. 47 (F: materielforv. Aa. L., Søgårdlejren, Kliplev).

S. 955. *Møller, Frede*, stud. theol., f. 10. 5. 48 Felsted (F: aut. el-inst. Jørgen M. og Martha Maren Duus). Organisteksamen, filosofikum, hebraicum. Nørre Allé 44¹, 8000 Århus.

S. 956. *Outzen, Villy Erik*, stud. mag., f. 13. 1. 49 Hønkys, Rødekro (F: lærer Marius Chr. O. og Nicoline Bock). Bakkeallé 17, 8230 Åbyhøj.

S. 957. *Voss, Anne Grete*, stud. mag., f. 14. 7. 48 Sønderborg (F: politiassistent Hans Ludvig V. og Anna Birgitte Kristensen). Filosofikum, forprøve 69. Frederikssundsvej 257, 2700 Brønshøj.

S. 958. *Auring, Anne Marie*, stud. mag., f. 8. 10. 47 Fåborg (F: overbibliotekar Gustav Thomas A. og Grete Påby), g. 11. 1. 69 Aabenraa m. forfatter Gerard Georges Fernand Têtevide, f. 24. 5. 44 Isle-Aumont, Frankrig. Ophold i North Carolina, m. Amer. Field Service 65-66. Dronningensgade 2B, 5000 Odense.

*S. 959. *Jacobsen, Fin Jean*, f. 8. 4. 47 (F: grænsebetjent G. J., Kollund).

S. 960. *Jensen, Ragna Sahl*, lærerstuderende, f. 1. 1. 48 Kværsløkke, Tørsbøl (F: gartner Peter J. og Anne Margrethe Sahl). Au-pair Tyskland og England. Moltrupvej 40, Blok B, 6100 Haderslev.

S. 961. *Kværndrup, Hanne Marie*, biblioteksass. elev, f. 18. 1. 47 Aabenraa (F: kriminaloverbetj. Folmer Chr. Sofus K. og Annegrethe Johannsen), g. 28. 12. 68 Aabenraa m. champignonsgartner Steen Paludan, f. 28. 1. 44 Ordrup. Biblioteksass., katalogisering, håndbogskundskab. Høgholtvej 15, Vanløse.

S. 962. *Michelsen, Karen Margrethe*, fysioterapeut, f. 26. 7. 47 Aabenraa (F: filialbestyrer Viggo M. og Christiane Møller). Barners Koll., Helgolandsgade 8, 1653 København V.

*S. 963. *Pedersen, Tage*, f. 15. 5. 48 (F: invalidepensionist J. P., Nr. Hjarup, pr. Hovslund).

*S. 964. *Sørensen, Paul Janic*, f. 2. 1. 46 (M: fru M. S., Rødekro).

S. 965. *Tholstrup, Kirsten*, biblioteksstuderende, f. 1. 10. 47 Aabenraa (F: fabrikant Niels T. og Metha Bennetzen). 1. del af bibliotekarstudiet. Rebæk Søpark 5, v. 651, 2650 Hvidovre.

*S. 966. *Dirksen, Lene*, f. 21. 12. 48 (M: tandlæge Karen M. D., Aabenraa).

*S. 967. *Hanssen, Helene*, f. 26. 3. 48 (F: dyrlæge Hans Peter H., Bovrup).

S. 968. *Jessen, Hans*, sergent, f. 18. 8. 48 Aabenraa (F: købmand, amtsborgmester Erik J. og Karen Lissen Nielsen). Lærerstuderende ved Haderslev St. Sem. 69-. Teglholt 21, 6200 Aabenraa.

S. 969. *Jørgensen, Edith*, korrespondentstuderende, f. 14. 5. 48 Bredevad, Ravsted (F: handelsmand Alfred Jørgen J. og Cathrine Jensen). B. S. Ingemannsvej 2, 6400 Sønderborg.

*S. 970. *Kunøe, Gorm*, stud. merc., f. 20. 4. 48 Aabenraa (F: købmand Uffe K. og Ulla K.). Ansat A. P. Møller.

*S. 971. *Mathiesen, Else*, f. 11. 2. 49 (F: landm. L. M., Hovslund).

*S. 972. *Muus, Kirsten*, f. 24. 8. 48 (F: købmand Chr. M., Øster Løgum, pr. Hovslund).

S. 973. *Nielsen, Mikael Stig Rosenmeier*, stud. jur., f. 15. .5. 47 Aabenraa (F: grosserer Poul F. N. og Ellen Kirstine Eriksen). Form. Opnør 66-67, studenterrådet v. København universitet 67-68.

Nybro Vænge 7, 2800 Lyngby.

S. 974. *Poulsen, Hanne*, børnehaveforpraktikant, f. 19. 6. 48 Hvidovre (F: arkitekt Arne P. og Inge Knudsen).

Peter Bangsvej 260 st., 2500 Valby.

S. 975. *Sohnemann, Mai-Dorthe*, lærerstuderende, f. 20. 11. 48 Aabenraa (F: montør Rudolph Heinrich S. og Solvejg Pedersen). Åstrupvej 4, Haderslev.

S. 976. *Weitemeyer, Maria*, hospitalslaborant, f. 21. 9. 48 Sønderborg (F: direktør Per W. og Ellen Marie Hanssen).

Jagtvej 209⁴ tv., København.

Studenter mat. nat.

S. 977. *Berg, Mogens*, sergent, f. 19. 6. 48 Aabenraa (F: kedelpasser Kjeld B. og Esther Marie Schötyler).

3/3 LA.JLUR. Flyvestation Skrydstrup.

S. 978. *Bertelsen, Knud Ole*, stud. polit., f. 20. 11. 48 Aabenraa (F: politiassistent Osvald B. og Rosa Chatrine Wilhelmsen).

Rebæk Søpark 5, v. 225, Hvidovre.

S. 979. *Jensen, Preben Hans Skellgaard*, seminarieelev, f. 1. 3. 48 Aabenraa (F: grønthandler Niels-Viggo J. og Marie Skellgaard) Læst kemi Århus 67, vikar Nygadeskolen Aabenraa 67-68.

Storegade 6, 6200 Aabenraa.

S. 980. *Lund, Kurt Harald*, stud. med., f. 21. 3. 49 Aabenraa (F: kedelpasser Jørgen Peter L. og Käthe Frieda Auguste Dollmann). Med. forprøve, filosofikum 68.

Østerbrogade 103, 2100 København Ø.

S. 981. *Momsen, Günther*, stud. scient., f. 18. 9. 48 Aabenraa (F: bankprokurist Hugo M. og Elfride Mathie). Stud. biokemi.

Norasvej 9, 2920 Charlottenlund.

S. 982. *Nissen, Sophie Margarethe*, laborant-elev, f. 22. 11. 47 Barsø (F: gdr. Nis N. og Elwine Voigt).

Østbo 15, 6310 Broager.

S. 983. *Parelius, Lars Arnds*, trawlerkaptajn, f. 12. 6. 48 København (F: exportør Ernst Arnds P. og Kala Andrea Petersen), g. 20. 1. 69 m. Cecilia Savage, f. 23. 9. 43 Cook Islands, South Pacific, Skippers certificat from Darwin Northern Territory.

Melville T, Tipparery Land corp. postbox 805, Darwin, North. Territ. Australien.

S. 984. *Pedersen, Erik Billum*, f. 4. 9. 46 (F: gdr.. A. P., Barsmark).

V. 48, 4-maj koll., Østerbæksvej 91, 5000 Odense.

*S. 985. *Schmidt, Hans-Peter*, f. 10. 9. 48 (F: bagermester H. P. S., Aabenraa).

S. 986. *Schäfer, Inger*, lærerstuderende, f. 24. 8. 48 Helsingør (F: tømmermester Albert Heinrich S. og Rita Elly Bromann).

Chr. X's Allé 106a, 2800 Kgs. Lyngby.

*S. 987. *Skau, Niels Kristian*, f. 8. 2. 47 (F: gdr. Hans S., Lillehave, Aabenraa).

S. 988. *Thomsen, Gurli*, lærervikar, f. 21. 5. 46 Aabenraa (F: kommunalarbejder Johan T. og Gerda Marie Larsen).

Brunebjerg 28, Kolding.

*S. 989. *Asmussen, Sven Carl*, f. 19. 1. 47 (F: landbrugskonsulent R. A., Klipleve).

S. 990. *Bangsgård, Bent*, stud. mag., f. 6. 5. 48 Frøslev (F: ekstraarbejder Emil Hartmann B. og Thyra Elisabeth Overgård). Filosofikum, tillægsprøve latin, medl. af best. de. dansk stud. for. Odense universitet.

Niels Bohrs Allé 23, v. 1006, 5000 Odense.

S. 991. *Christensen, Birgit Frost*, sygeplejeelev, f. 17. 5. 47 Aabenraa (F: invalidepensionist William Frost C. og Jenny Maria Olesen). Kollegiebygn. II, v. 352, Tuborgvej 235, 2400 København NV.

S. 992. *Frederiksen, Ole*, stud. polyt., f. 10. 3. 48 Sønderborg (F: gartner Ansgar Chr. F. og Ellen Ingversen).

Nordisk Koll., Strandboulevarden 32, 2100 København Ø.

S. 993. *Haugaard, Henning Rossen*, lærerstuderende, f. 17. 3. 45 Aabenraa (F: sognerådsform. Andreas Jensen H. og Astrid Elisabeth Rossen).

Bedsted Lø.

*S. 994. *Jørgensen, Peter Kristian Høgedal*, f. 24. 6. 47 (F: lærer Sv. Aa. J., Stubbæk).

S. 995. *Laurrup, Johanne Kirstine*, lærerstuderende, f. 18. 9. 47 Aabenraa (F: gdr. Christen L. og Maren Kirstine Houmøller). Frederiksdal Allé 35, 7800 Skive.

*S. 996. *Madsen, Jon Katborg*, f. 2. 2. 48 (F: konsulent M. F. M., Padborgvej, Kruså).

S. 997. *Nielsen, Jørn*, stud. med., f. 11. 8. 47 Broderup, Tinglev (F: tømremester Gerhardt N. og Anni Paulsen). Soldat 67–68, stud. med. 1968–. Villadsensvej 10, Risskov.

S. 998. *Paulsen, Birgit*, fysioterapeut, f. 19. 12. 47 Aabenraa (F: isenkræmmer Chr. P. og Karen Petra Mortensen). C/o Troelsen, Nr. Farimagsgade 55³, København K.

S. 999. *Petersen, Niels Aage*, teknikumasp., f. 6. 6. 47 Aabenraa (F: overlærer Alfred Marinus P. og Hanny Sine Petersen). Værkstedsskole Odense, praktik Sønderborg skibsværft, Odense teknikum. Borgmester Finks Gade 12. 6200 Aabenraa.

S. 1000. *Wiwe, Niels Jørgen Jørgensen*, stud. scient., f. 3. 5. 48 Nr. Ønlev (F: husmand Otto Jørgensen W. og Anne J.). Solskrænten 12, Brabrand.

S. 1001. *Christensen, Allan*, stud. polyt., f. 23. 5. 48 Tønder (F: prokurist Chr. Andreas Werner C. og Helene Marie Autzen). Soldat 67–68. Ostenfeld Koll., Rævehøjvej 36, 2800 Lyngby.

S. 1002. *Christensen, Kirsten Hahne*, laborant-elev, f. 5. 2. 48 Felsted (F: gdr. Niels Hahne C. og Elli Hansen), g. 27. 7. 68 Felsted m. bank-assistent Helge Vigen Hansen, (R. 1300), f. 17. 6. 46 Felsted. Udd. hos KAS, Glostrup. Hedemarksvej 42¹, 2620 Albertslund.

S. 1003. *Christensen, Per Flemming*, shipping-assistent, f. 21. 3. 48 Aabenraa (F: direktør Adolf Jensen C. og Gudrun Jensine Petersen). Blegdamsvej 29, v. 814, 2100 København Ø

S. 1004. *Christiansen, Svend Erik*, konstabel, f. 28. 1. 49 Aabenraa (F: arbejdsmand Enewald C. og Marie Simonsen). Udd. programmør I/S Datacentralen. M-afd.-Flyvestationen, 2950 Vedbæk.

S. 1005. *Fenger, Thomas Uhre*, sergent, f. 4. 9. 47 Lyhne, pr. Tarm (F: pastor Jørgen Emil F. og Elisabeth Uhre). Stud. theol. Århus. STKMP/I/PLR Prinsens Livregiment, 8800 Viborg.

*S. 1006. *Jacobsen, Inger*, f. 6. 1. 48 (F: vognmand J., Rødekro).

S. 1007. *Jensen, Niels Skriver*, stud. polyt., f. 3. 6. 48 København (F: generalmajor Jens Chr. Skriver J. og Grethe Malmer). Afg. v. døden.

S. 1008. *Lorenzen, Jens Christian* (navneforandr. Forman), stud. mag., f. 30. 1. 48 Bredevad (F: gdr. Lorenz Chr. L. og Inge Forman). På fransk gym. 67, stud. historie 68–. Munkegade 1³, Århus C.

*S. 1009. *Matthiesen, Inga*, f. 24. 1. 47 (F: værkfører H. M., Aabenraa).

*S. 1010. *Nielsen, Peter Kronborg*, f. 27. 7. 48 Rødekro (F: direktør Henry Kronborg N.).

S. 1011. *Ross, Ebbe*, stud. polyt., f. 27. 1. 49 Aabenraa (F: ingeniør Gunnar R. og Inger Vita Friedländer Kjær). Ellehjørnet 9, 2800 Lyngby.

S. 1012. *Stenz, Arne*, stud. oecon., f. 31. 10. 49 (F: viceskoleinspektør Niels Chr. S. og Ingeborg Nielsen). Høegh Guldbergsgade 55⁴, 8000 Århus C.

Realister

*R. 1357. *Albeck, Rasmus*, f. 2. 9. 1950 (F: læge V. A., Haderslev), jvf. S. 1167.

R. 1358. *Andersen, Inger Hansine*, kontor- og tegnestueelev, f. 28. 12. 1949 Søgaard (F: arb. Jens H. E. A. og Klara Nielsen, Søgårdmark, pr. Kliplev). Persillegade 7, Aabenraa.

*R. 1359. *Bjerregaard, Bent Erik*, f. 25. 9. 1949 (F: skovarb. Aa. B., Holbøl, pr. Tørsbøl).

R. 1360. *Blenner, Greta*, kontorelev, f. 26. 1. 1950 Genner (F: fhv. smedemester Marcellus Christfried B. og afd. Marie Ahrensberg). Handelseksamen. Farversmøllevej 13, Aabenraa.

R. 1361. *Fleischer, Jan*, kontorfunktionær, f. 20. 1. 1950 Aabenraa (F: snedkerm. H. F., Felsted). Risbjerggårds Allé 87, Hvidovre.

R. 1362. *Hansen, Else Lyck*, kontorelev, f. 10. 7. 1949 Aabenraa (F: gdr. Broder Jens H. og

Frida Kolbeck, Lundtoft, pr. Tørsbøl).
Lundtoft, pr. Tørsbøl.

*R. 1363. *Jacobsen, Birger*, f. 2. 3. 1950 (F: maskinmester E. J., Aabenraa), jvf. S. 1235.

R. 1364. *Jensen, Egon*, snedkerlærling, f. 28. 7. 1950 Aarslev (F: købmand Herluf Christian J. og Johanne Margrethe Henningsen, Aarslev, pr. Hjordkær).
Aarslev, pr. Hjordkær.

R. 1365. *Jepsen, Uwe Hermann*, tømrerlærling, f. 27. 6. 1949 Rødekrø (F: murer Jens Peter J. og Lisbeth Helene Dethlefsen, Rødekrø).
Søndergade 29, Rødekrø.

*R. 1366. *Matzen, Clara Augusta*, f. 12. 9. 1949 (F: fabr. arb. Chr. M., Rødekrø).

*R. 1367. *Midtgaard, Erik*, f. 26. 2. 1950 (F: fabr. arb. M. M., Ø. Løgum, pr. Hovslund).

R. 1368. *Rosenstand, Flemming*, H. H. studerende, f. 15. 6. 1950 Esbjerg (F: direktør Jørgen Ditlev R., Styrtom).
Handelseksamen.
Skovvej 20, Sønderborg.

*R. 1369. *Slumstrup, Ejvind Winther*, f. 17. 1. 1950 (M: fru A. S., Rødekrø).

R. 1370. *Sørensen, Merete*, revisorelev, f. 27. 1. 1950 Genner (F: afd. Chr. S. og Marie S., Genner).
Handelsskoleeksamen.
Farverensvej 11, Aalborg.

*R. 1371. *Vagn-Hansen, Annette Gudrun Marie*, f. 22. 11. 1950 (F: amtmand C. A. V-H., Aabenraa), jvf. S. 1165.

ÅRGANG 1968

Studenter n. s.

*S. 1013a. *Busch, Pia*, f. 10. 7. 49 (F: ingeniør C. E. B., Aabenraa).

S. 1013. *Carlsson, Hanne*, stud. mag., f. 12. 2. 50 København (F: overlærer Axel Victor Emanuel C. og Benedicte Munck Nordentoft).
Vendersgade 314, 1363 København K.

S. 1014. *Dablkeild, Nan Christian Ploug*, stud. mag., f. 6. 9. 49 Padborg (F: overdyrlæge Arne Ploug D. og Johanne Helene Jacobsen).
4-maj kollegiet, Fuglesangsallé 29, 8200 Århus.

S. 1015. *Hansen, Inge Marie*, lærerstuderende, f. 20. 4. 48 Lebøl, Tandslet (F: gdr. Hans H. og Thea Schmidt).
Storegade 6, Haderslev.

S. 1016. *Hansen, Karen Merete*, seminarieelev, f. 4. 3. 49 Aabenraa (F: forstander Frederik Christian H. og Ingeborg Rasmussen).
Nørregade 26, Haderslev.

*S. 1017. *Hybschmann, Mogens Bent*, f. 4. 4. 49 (F: ekstraarbejder L. H., Rødekrø).

S. 1018. *Jacobsen, Merete*, sygeplejeelev, f. 10. 3. 48 Hjørring (F: læge Alfred J. og Ellen Bøgh).
Århus kommunchospital 69-, sekr. Felsted ungdomsforening, form. og sekr. i Dansk AFS komité, Sdrj. Mølleboligen, 6383 Rinkenæs.

S. 1019. *Jensen, Jens Oksen*, stud. oec., f. 20. 2. 49 Tinglev (F: kæmner Svend Trøst J. og Annemarie Skjold).
Rundhøjcoll., v. 321, Rundhøjallé 73, Højbjerg.

S. 1020. *Johannsen, Gudrun*, seminarieelev, f. 13. 6. 49 Sønderborg (F: lagerforvalter Christian J. og Anna Christine Petersen).
Ahlfeldvej 3, Gråsten.

S. 1021. *Kaatmann, Christian Brodersen*, stud. mag., f. 15. 3. 48 Aabenraa (F: købmand Hans Frederik K. og Andrea Kathrine Brodersen).
Søndergade 2³, 8000 Århus C.

*S. 1022. *Lindholm, Karen Lisbeth*, f. 9. 11. 49 (M: afdelingssygeplejerske I. L., Aabenraa).

S. 1023. *Rasmussen, Ulla Faber*, studerende, f. 24. 12. 49 Sønderborg (F: kriminalassistent Poul Erik Johs. R. og Ellen Faber).
Stentoft, 6200 Aabenraa.

*S. 1024. *Sørensen, Jytte Bigum*, f. 20. 11. 49 (F: driftsleder R. S., Aabenraa).

S. 1025. *Thomsen, Christine Marie*, laborant-elev, f. 10. 9. 47 Felsted (F: fabriksarbejder Marcus T. og Marie Petersen).
Øster Landevej, Felsted.

S. 1026. *Barsøe, Ulla*, stud. jur., f. 19. 3. 49 Aabenraa (F: eksportør Chr. P. B. og Dagmar Krebs).
Næstform. »OPNØR«.
Holbergsgade 30³, H, 1057 København K.

S. 1027. *Bayer, Kai Åge Rossen*, soldat, f. 7. 5. 48 Aabenraa (F: chauffør Kai Åge Halfdan

B. og Christine). Agter udd. som bibliotekar. BVE, FSN, Skrydstrup.

S. 1028. *Bundesen, Lisbeth*, stud. mag., f. 1. 1. 50 Aabenraa (F: direktør Georg Holdt B. og Minna Arfelt).
c/o Heilbuth, Rygårdsallé 94, Hellerup.

S. 1029. *Christiansen, Helga*, lærerstuderende, f. 9. 4. 49 Flensborg (F: skoleleder Claudius C. og Elisabeth Andrea Hansen).
Nørregade 17-19, 6270 Tønder.

S. 1030. *Faber, Hanne*, f. 30. 7. 48 Aabenraa (F: apoteker Poul F. og Eva Klint Møller).
Storetorv 1, Aabenraa.

*S. 1031. *Futtrup, Hanne*, f. 22. 4. 48 (F: skoleinspektør H. F., Glücksburg).

S. 1032. *Hoffmann-Madsen, Merete*, stud. theol., f. 1. 9. 49 Aabenraa (F: sognepræst Christian Theodor H-M. og Gudrun Margrethe Karmark Tonsgård).
Odensegade 144, Århus.

*S. 1033. *Jensen, Vibeke*, f. 28. 10. 49 (F: overkontrollør J. J., Aabenraa).

S. 1034. *Jessen, Gitte*, f. 20. 7. 49 Aabenraa (F: lagerekspedient Claus Christian J. og Anne Margrethe Hansen).
Forstallé 45, 6200 Aabenraa.

S. 1035. *Jørgensen, Eva*, stud. mag., f. 20. 11. 47 Aabenraa (F: sygehusinspektør Paul J. og Ellen Margrethe von Bülow). Gråsten husholdningsskole, kursus Høng folkehøjskole.
H. C. Ørstedkoll. v. 1131, Niels Bohrs Allé 23, Odense.

S. 1036. *Kristensen, Kirsten Sig*, lærerstuderende, f. 25. 6. 48 Sønderborg (F: talepædagog Mads Sig K. og Karen Petrea Poulsen).
Christiansfeldvej 14, 6100 Haderslev.

*S. 1037. *Larsen, Karen Margrethe*, f. 19. 8. 49 (F: viktualiehandler J. L., Aabenraa).

S. 1038. *Madsen, Ellen Eva*, lærerstuderende, f. 10. 2. 48 Kolding (F: bankbestyrer Agengust Jepsen M. og Katharina Maria Wilhelmsen).
Christiansfeldvej 14, Haderslev.

S. 1039. *Pedersen, Bo Boisen*, lærerstuderende, f. 16. 1. 49 Haderslev (F: købmand Valdemar Emil P. og Helga Boisen).
Grev Schacksvej 8, 6270 Tønder.

S. 1040. *Rasmussen, Karen Elisabeth*, semina-

rielev, f. 17. 10. 48 Aabenraa (F: møbelhdl. Ejnar R. og Ellen Lund).
Højholdt 8, 6200 Aabenraa.

S. 1041. *Ratzer, Søren*, stud. theol., f. 15. 7. 49 Aabenraa (F: overlærer Andreas Jessen R. og Gunhild Kirkegård Madsen).
Kirkegårdsvej 8^a, Århus C.

S. 1042. *Schmidt, Gurli*, stud. mag., f. 2. 2. 49 Aabenraa (F: Peter Jepsen S. og restauratør fru Anne Knudsen).
Lynholmvej 25^a, 2720 Vanløse.

S. 1043. *Wollesen, Solveig Bjerrum*, stud. med., f. 3. 10. 49 Aabenraa (F: skomagermester Hans W. og Iverinde Simonelle Frederikke Bjerrum).
Ourøgade 34^a th., København.

Studenter mat. nat.

S. 1044. *Andersen, Ingeborg Hald*, stud. odont., f. 21. 9. 47 Gudme (F: sognepræst Poul Eggers Tågeskov A. og Esther Marie Petersen Hald).
Myggenæsvej 23, 2000 København F.

S. 1045. *Andresen, Carl Erik*, stud. mag., f. 16. 5. 49 Gram (F: dyrlæge Otto A. og Marie Kastbjerg).
Kronprinsensvej 13, København F.

S. 1046. *Burgemann, Paul*, stud. ing., f. 23. 8. 48 Haderslev (F: arbejdsmand Harald B. og Sofie Marie Glentzkowsky).
Toldbodgade 21^b, 9000 Aalborg.

S. 1047. *Hansen, Hans Kurt*, stud. med., f. 12. 10. 47 Over Jerstal (F: læge Kurt H. og Hertha A. W. Hansen).
Over Jerstal.

S. 1048. *Hansen, Kjeld Lausten*, stud. arch. f. 20. 4. 48 Sønderborg (F: købmand Lorenz Jessen H. og Eleonora Farnholz).
Chr. X's Allé 106A, 2800 Lyngby.

*S. 1049. *Haugsted, Poul*, f. 2. 5. 48 (F: fjernsynsfotograf H. H., Aabenraa).

S. 1050. *Isaksen, Tove*, stud. scient., f. 8. 6. 49 Aabenraa (F: skrædermester Peter Gerhardt I. og Bentine Anine Sørensen).
Ramsherred 27, 6200 Aabenraa.

S. 1051. *Jürgensen, Hans Christian*, stud. oecon., f. 15. 3. 48 Padborg (F: arbejdsmand Carl J. og Margrethe Lassen).
Cort Adlersgade 17^b, Århus N.

- S. 1052. *Langschwager, Lis*, planteskolcelev, f. 24. 10. 49 Aabenraa (F: faglærer Wilhelm Chr. Malter L. og Cathrine Marie Petersen).
Bilsbækvej 105, 8772 Ørting.
- S. 1053. *Møller-Petersen, Poul*, stud. mag. scient. soc., f. 10. 11. 49 Århus (F: læge Niels M-P. og Bothilde Frederikke Jacobsen).
Sejler p. t.
- *S. 1054. *Nielsen, Aase*, f. 3. 6. 48 (F: politi-assistent Carl N., Aabenraa).
- S. 1055. *Olesen, Dorte Askegaard*, stud. jur., f. 26. 3. 49 Aabenraa (F: driftsbestyrer Gunnar Askegaard O. og Inger Vibeke Larsen).
Nr. Farimagsgade 55³ København K.
- S. 1056. *Pedersen, Annette Ingeman*, stud. mag., f. 7. 9. 49 Aabenraa (F: lektor Ingeman P. og Inger Cornett).
Bygaden 16, Høje Tåstrup.
- S. 1057. *Pedersen, Sven*, stud. polyt., f. 8. 10. 48 Nørresundby (F: politiassistent H. P. og Carla Lilli Hansen).
Langebjerg 26¹ tv., Nærum.
- S. 1058. *Popenda, John*, lærerstuderende, f. 3. 1. 49 Aabenraa (F: bogholder Edward P. og Helene Petersen).
P. A. Madvigsvvej 28, 6100 Haderslev.
- *S. 1059. *Skrøder, Karen Merete*, f. 30. 1. 49 (F: grønthandler F. S., Aabenraa).
- S. 1060. *Smidt, Karen Marie*, stud. psych., f. 1. 9. 48 Sønderborg (M: praktikforstander Gertrud S., Aabenraa).
Brendstrupvej 31, Århus N.
- S. 1061. *Storgård, Kirsten Sonne*, stud. med. f. 3. 7. 49 Thisted (F: baptistpræst Arnold S. og Else Elisabet Sonne).
Ydunsvej 23, 8230 Åbyhøj.
- *S. 1062. *Sørensen, Dorte*, f. 25. 5. 49 (F: overtoldbetjent H. P. S., Aabenraa).
- S. 1063. *Andersen, Frede Georg*, stud. polyt., f. 1. 7. 49 Hellevad (F: snedkermester Nicolai A. og Cathrine Erichsen).
Nørregade, Hellevad.
- *S. 1064. *Andresen, Finn*, f. 29. 4. 49 (F: mon-tør H. P. A., Sdr. Hostrup).
- S. 1065. *Birkmose, Søren Ogelvig*, stud. med., f. 18. 9. 48 Hornslet (F: repræsentant Erik B. og Inge Brask Sørensen).
- Aage V. koll. v. 202, Rebæk Søpark 5, Hvidovre.
- S. 1066. *Bjerrum, Arne Wollesen*, stud. jur., f. 5. 7. 49 Mjøl, Rødekro (F: chauffør Chr. Nielsen B. og Clara Wollesen).
Kirkegårdsvej 8¹, 8000 Århus C.
- S. 1067. *Bonde, Kristiane Margrete*, stud. jur. f. 9. 10. 49 Øster Løgum (F: købmand Johann Heinrich B. og Mary Kerstine Bendtsen).
Stadion Allé 49, 8000 Århus C.
- S. 1068. *Callesen, Annemarie*, stud. pharm., f. 16. 5. 49 Ensted (F: landmand Peter C. og Marie Hansen).
Fengersvej 32, 5000 Odense.
- *S. 1069. *Fink, Karen Margrethe*, f. 10. 7. 48 (F: gdr. K. F., Nr. Hostrup, Rødekro).
- S. 1070. *Glavind, Jette*, stud. psych., f. 28. 10. 48 Haderslev (F: amtsinspektør Arne G. og Ellen Margrethe Marie Nørgaard).
Herlufsholmvej 7, Vanløse.
- S. 1071. *Gram-Hansen, Anna Elisabet*, lærer-studerende, f. 26. 12. 48 Kliplev (F: første-lærer Christen H. og Signe Bodil Gram).
Provst Petersens Vej 2, Tønder.
- S. 1072. *Horn, Thomas*, stud. med., f. 12. 3. 50 Flensborg (F: læge Hans Detlef H. og Margarethe Helene Elisabeth Saeger). Forprøve med., form. »OPNØR«.
Nyhavn 38 st., 1051 København K.
- S. 1073. *Hyldelund, Birthe Ringgaard*, fysio-terapeutstud., f. 3. 4. 48 Gern (F: landmand Niels Peter H. og Agnes Ringgaard Kristensen).
Rosenørnsallé 55³ tv., København V.
- S. 1074. *Høj, Bjarne*, sergent, f. 23. 4. 48 Aa-benraa (F: maskinmester Jens Arne Christensen H. og Anna Kirstine Toftgaard Jensen).
Soldat, sergent 69, løjtnant 70.
Skovvænget 2, Hostrupskov, 6200 Aabenraa.
- *S. 1075. *Jensen, Steffen Bjørn*, f. 11. 1. 49 (F: revisor Hans Erik J., Rødekro).
- S. 1076. *Johnsen, Bent*, stud. polyt., f. 21. 11. 48 Nr. Hostrup (F: gdr. Nis J. og Marie Christine Hansen).
Ostenfeld kollegiet, v. 1302, 2800 Lyngby.
- *S. 1077. *Lorenzen, Ellen Marie Degn*, f. 15. 2. 49 (F: postkontrollør A. L., Aabenraa).

S. 1078. *Lund, Birthe*, lærerstuderende, f. 17. 11. 48 Holbøl (F: slagtermester Peder L. og Margarethe Wrang). Østergade 63a, 6270 Tønder.

*S. 1079. *Petersen, Elise Bjørn*, f. 28. 2. 49 (F: direktør E. Bjørn P., Hostrupskov).

S. 1080. *Petersen, Yrsa*, stud. jur., f. 28. 9. 47 Felsted (F: direktør Peter P. og Carla Madsen). P. P. Ørumsgade 42^s, v. 4, 8000 Århus C.

S. 1081. *Revsbech, Erik*, stud. theol., f. 15. 9. 48 Hoptrup (F: pastor Morten R. og Dagmar Ella Simonsen). Grenåvej 473, Egå.

*S. 1082. *Schlesinger, Heinrich Moll*, f. 7. 2. 49 (F: forretningsfører E. S., Aabenraa).

Realister

R. 1372. *Bach, Karen Margrethe*, handelsskoleelev, f. 17. 5. 1951 Aabenraa (F: gdr. Peter B. og Margrethe Hansen, Sdr. Hostrup, pr. Felsted). Sdr. Hostrup, pr. Felsted.

*R. 1373. *Berthelsen, Nesine*, f. 9. 4. 1951 (F: mælkehandler Chr. B., Genner).

*R. 1373a. *Bruun, Marianne Groth*, f. 15. 10. 51 (F: erhvervsrådssekr. P. G. B., Aabenraa).

*R. 1373b. *Faber, Birgit*, f. 11. 3. 52 (F: apoteker P. F., St. Torv, Aabenraa).

*R. 1374. *Gunnarsen, Bent Ole*, f. 10. 2. 1951 (F: ingeniør G. G., Hostrupskov, pr. Aabenraa).

R. 1375. *Jessen, Hans Georg*, speditørellev, f. 14. 1. 1951 Kliplev (F: mekanikermester Hans Chr. J. og Margaretha Petrea Festersen, Kliplev). Søgårdsvej, Kliplev.

*R. 1376. *Jørgensen, Marianne Refsgård*, f. 27. 2. 1951 (F: montør K. J., Raved, pr. Hjordkær).

*R. 1376a. *Lassen, Monika*, f. 10. 12. 51 (F: salgschef R. L., Aabenraa).

*R. 1376b. *Schmidt, Anne-Dorte*, f. 20. 5. 51 (F: købmand H. S., Aabenraa).

ÅRGANG 1969

Studenter n. s.

*S. 1083. *Agertoft, Kirsten Melitor*, f. 3. 11. 48 (F: gdr. A., Varnæs).

S. 1084. *Andersen, Hardy*, stud. mag. f. 31. 12. 50 Vøjens (F: pølsemaker Emil Hans A. og Gudrun Margretha Simonsen). 38, Rue Fardeau, Saumur, Frankrig.

*S. 1085. *Auring, Birgit Kristine*, f. 7. 3. 50 (F: overbibliotekar Gustav Thomas A. og Grete Påby).

S. 1086. *Bjerre, Lene*, stud. mag., f. 23. 12. 50 Aabenraa (F: direktør Svend Ejnar B. og Lizie Sandorff Børsting). Redaktør af »SKRÆP« 1968-69. (AL). Stenløsevej 302, 5691 Skt. Klemens.

*S. 1087. *Frederiksen, Finn Terman*, f. 2. 11. 49 (F: overmekaniker J. T. F., Aabenraa).

*S. 1088. *Hertzum, Elisabeth*, f. 8. 9. 50 (F: røntgenoverlæge H., Aabenraa).

S. 1089. *Krogh, Anne Marie*, lærerstuderende, f. 26. 3. 49 Skrydstrup (F: arbejdsmand Ingvar Jørgensen K. og Metha Eline Grau). Bøgegården 5, Nr. Nissum sem. by, 7620 Lemvig.

*S. 1090. *Kühl, Anne Marie Bang*, f. 7. 5. 49 (F: sognepræst Th. K., Løjt Kirkeby).

S. 1091. *Lauesgaard, Vibeke*, stud. mag., f. 23. 10. 49 Sønderborg (F: gdr. Svend Arne L. og Anna Sandersen). Købmagergade 26^a, 1150 København K.

*S. 1092. *Laurson, Susanne*, f. 25. 9. 50 (F: kriminalassistent K. L., Aabenraa).

S. 1093. *Lei, Holger*, soldat, f. 15. 3. 49 Haderslev (F: direktør Jørgen Christensen L. og Mette Marie Jensen). Gymnastikleder, kasserer Aab. St. elevråd, bestyrelsen Liberale gymn. Aabenraa afd. 6552 Hovslund St.

S. 1094. *Lindskog, Lise*, lærerstuderende, f. 11. 2. 50 Nr. Alslev (F: baneformand Verner L. og Ellen Grethe Høy). Østergade 63a, Tønder.

- S. 1095. *Nielsen, Niels Lund Langdal*, stud. med., f. 3. 5. 49 Haderslev (F: lærer Niels Langdal N. og Helene Petrine Lund). Begtrupvej 1, 8240 Risskov.
- *S. 1096. *Petersen, Hanne Birgitte*, f. 30. 12. 49 (F: bagermester H. P., Nr. Nebel). (AL).
- S. 1097. *Roed, Susan*, f. 6. 6. 50 Aabenraa (F: provisor Erik R. og Ketty Lykke Pedersen). Stockholmsgade 57, Århus N.
- *S. 1098. *Schmidt, Kirsten*, f. 2. 10. 48 (F: gdr. A. S., Bov).
- S. 1099. *Sørensen, Anne Margrethe*, lærerstuderende, f. 17. 12. 48 Strandelhjørnskov (F: gdr. Laust S. og Else Buhl). Århusvej 33, 8600 Silkeborg.
- *S. 1100. *Zachariassen, Sven Aage Jørgen*, f. 16. 10. 48 (F: dyrlæge I. Z., Felsted).
- *S. 1101. *Alkærstig, Mette*, f. 16. 6. 50 (F: amtskolekonsulent P.A.). Højholt 10, Aabenraa.
- S. 1102. *Andersen, Kjeld*, stud. mag., f. 17. 4. 50 Aabenraa (F: assistent Hans Tommy A. og Else Elisabeth Rasmussen). Niels Bohrs Allé 23, v. 1319, 5000 Odense.
- *S. 1103. *Andersen, Poul Hald*, f. 16. 1. 50 (F: sognepræst P. H., Bedsted Lø).
- *S. 1104. *Busch, Kaja*, f. 4. 8. 49 (F: overportør J. B., Rødekro).
- *S. 1105. *Christensen, Hanne*, f. 15. 12. 49 (F: direktør P. H. C., Aabenraa).
- *S. 1106. *Götz, Waltraud Maria*, f. 13. 8. 44.
- S. 1107. *Hansen, Jørgen Lundrup*, stud. mag., f. 19. 8. 50 Aabenraa (F: salgschef Nis H. og Anne Marcarsen Lundrup). H. C. Ørstedskoll., Niels Bohrs Allé 23, Odense.
- *S. 1108. *Hinrichsen, Jonna Christine*, f. 7. 2. 50 (F: lagerforvalter V. H., Rise).
- *S. 1109. *Jensen, Ingrid Margrethe*, f. 11. 1. 50 (F: overlærer H. J., Stollig).
- S. 1110. *Jensen, Lone*, stud. mag., f. 6. 9. 50 Aabenraa (F: revisor Svend J. og Inge Vibeke Christensen). H. C. Ørstedskoll., Niels Bohrs Allé 23, 5000 Odense.
- S. 1111. *Kvistensen, Hans Kristian*, stud. mag. f. 18. 2. 50 Frederiksberg (F: skoleinspektør Knud K. og Edith Helene Ramsgård, Stubæk). Willemoesgade 27⁴, 8200 Århus N.
- S. 1112. *Larsen, Kirsten Steenfatt*, stud. med., f. 23. 10. 50 Aabenraa (F: autolakerer Gunnar Steenfatt L. og Edith Damgård Sørensen). Ndr. Strandvej 27, 8240 Risskov.
- *S. 1113. *Lorenzen, Anneli*, f. 23. 6. 50 (F: kommunegartner P. L., Aabenraa)..
- *S. 1114. *Mølgård, Vibeke*, f. 4. 7. 50 (F: konsulent P. M., Aabenraa).
- S. 1115. *Nielsen, Hjørdis Bodil*, stud. mag., f. 3. 7. 50 Esbjerg (F: sognepræst Johannes Frederik Vandborg N. og Jytte Elinor Krøyer Jensen). Rosenvængets Sideallé 3⁴, 2100 København Ø.
- *S. 1116. *Reitz, Margit*, f. 3. 4. 49 (F: vognmand G. R., Felsted).
- *S. 1117. *Schmidt, Rita Nissen*, f. 10. 9. 49 (F: bestyrer H. S., Aabenraa).
- S. 1118. *Toft, Ruth Ryborg*, lærerstuderende, f. 30. 4. 50 Aabenraa (F: landmand Willy T. og Christine Dorthea Ryborg). Konstantin Hansensvej 7, 6000 Kolding.
- S. 1119. *Viereck, Erik*, stud. mag., f. 21. 2. 49 Aabenraa (F: ingeniør Arendt Johansen V. og Lisi Nielsen). Lisesminde 18, 5000 Odense.
- *S. 1120. *Winther, Karin Fallesen*, f. 17. 7. 49 (F: maskintekniker O. W., Aabenraa).

Studenters mat. nat.

- *S. 1121. *Andresen, Aage*, f. 18. 9. 49 (F: overportør Chr. A., Tinglev).
- S. 1122. *Christensen, Mads*, stud. polyt., f. 23. 7. 49 Bajstrup (F: sekretær Laurids C. og Laura Damm). Kampsaxkoll., DTH, 2800 Lyngby.
- S. 1123. *Duus, Preben*, stud. scient., f. 7. 9. 50 Aabenraa (F: murer Heinrich Nis D. og Marie Christine Petersen). Holme Ringvej 12, Højbjerg.
- *S. 1124. *Dylmer, Flemming*, f. 3. 6. 47 (F: overpolitbetjent E. D., Padborg).

- *S. 1125. *Jessen, Erik Eriksen*, f. 3. 4. 49 (F: salgschauffør J. J., Marstrup).
- S. 1126. *Jørgensen, Elisabeth*, lærerstuderende, f. 26. 2. 50 Tønder (F: major Ib J. og Astrid Dorothea Petersen).
Christiansfeldvej 14, v. 1, Haderslev.
- *S. 1127. *Kristensen, Knud*, f. 23. 3. 50 (F: togfører Johs. K., Tørsbøl).
- *S. 1128. *Larsen, Karl-Egon*, f. 5. 9. 49 (F: forretningsfører E. L., Padborg).
- S. 1129. *Olsen, Bjarne Weinreich*, f. 13. 5. 49. Aabenraa (F: revisor Villy Weinreich O. og Anna Marie Nielsen Vad).
Jørgensgård 29, 6200 Aabenraa.
- *S. 1130. *Sønnichsen, Hans Henrik*, f. 5. 11. 48 (F: civilingeniør Th. S., Agerskov).
- *S. 1131. *Thorsen, Inge Iversen*, f. 6. 4. 50 (F: overlærer Kaj T., Aabenraa).
- S. 1132. *Weile, Ole*, stud. arch., f. 23. 7. 49 Odense (F: rådg. ing. Børge W. og Anna Kirsten Larsen).
c/o malerinden fru I. Ungermann, Mathilde Fibigersvej 15, 2000 København F.
- *S. 1133. *Andersen, Pia Storm*, f. 9. 8. 50 (M: bogholderske A. A., Kruså).
- S. 1134. *Christmann, Hermann*, stud. ing., f. 17. 11. 49 Barsø (F: landmand Carl August Ludvig C. og Maren Ingrid Jacobsen).
4-maj koll., Hasserisgade 8, 9000 Aalborg.
- S. 1135. *Friis, Bjarne*, stud. polyt., f. 21. 6. 50 Løjt Kirkeby (F: smedemester Aage F. og Anne Andrea Hass).
Kollegiebakken 9, v. 2510, 2800 Lyngby.
- *S. 1136. *Hansen, Kirsten*, lærerstuderende, f. 14. 7. 50 Hønkys (F: købmand Walther S. H., Hønkys).
- S. 1137. *Jensen, Alice*, stud. scient., f. 19. 1. 50 Skodborg (F: kontorbestyrelse Johannes Mathiesen J. og Inge Helene Birgitte Kloster).
c/o Trolle, Juliane Mariesvej 18, 2100 København Ø.
- S. 1138. *Michelsen, Margit Ingeborg*, stud. mag., f. 30. 1. 50 Aabenraa (F: apoteker Niels Christian M. og Anna Margrethe Kiruby Jungersen).
Nr. Farimagsgade 55³, 1364 København K.
- *S. 1139. *Momme, Kaj*, f. 11. 4. 49 (F: handelsmand H. M., Løjt Kirkeby).
- S. 1140. *Nielsen, Niels Christian Skov*, sergent, f. 28. 11. 48 Ø. Jølby, Nykøbing Mors (F: vejingeniør Gunnar Skov N. og Anna Christine Marie Petersen).
Tøndervej 116, 6200 Aabenraa.
- S. 1141. *Norsted, Ole*, flyveraspirant, f. 16. 3. 51 Haderslev (F: godsinspektør Børge N. og Annelise Thomsen).
Farvermøllevvej 59, 6200 Aabenraa.
- S. 1142. *Olesen, Karl Erik*, stud. oecon., f. 23. 9. 50 Vejle (F: bankdirektør Arne O. og Margrethe Larsen).
Sdr. Ringgade 77³, 8000 Århus C.
- S. 1143. *Petersen, Jan Conrad*, stud. scient., f. 17. 9. 50 Aabenraa (F: forretningsfører Hans Heinrich P. og Thyra Dannebod Nørregård).
Howitzvej 55³, th., Frederiksborg.
- S. 1144. *Poulsen, Sven Skibdal*, soldat, f. 28. 12. 49 Aabenraa (F: konsulent Carl Ejnar P. og Catrine Petersen).
Tønder Kaserne.
- S. 1145. *Schmidt, Henrik*, stud. polyt., f. 13. 8. 50 Aabenraa (F: købmand Jens Chr. S. og Birthe Grundtvig Sørensen). 1. årsprøve af civilingeniørekts. (B), 1. del, fmd. KG, Aab. best. medl. KU Sdrj. distrikt.
Skodsborgvej 190, v. 208, 2850 Nærum..

Realister

- *R. 1377. *Berg, Ulla*, f. 16. 12. 1951 (F: gæstgiver A. B., Lyngtofte Kro, Genner).
- *R. 1378. *Fink, Anna Marie*, f. 24. 10. 1950 (F: gdr. K. F., Nr. Hostrup, pr. Rødekro).
- *R. 1379. *Good, Anne Cathrine*, f. 8. 10. 1952 (F: gdr. J. G., Smedegaard, Genner).
- *R. 1380. *Gunnarsen, Hanne Svane*, f. 1. 4. 1952 (F: ingeniør G. G., Hostrupskov, pr. Aabenraa).
- R. 1381. *Hansen, Margrethe*, f. 9. 6. 1952 (F: landmand R. H., Genner).
- R. 1382. *Heise, Christine*, f. 7. 6. 1952 (F: arbejdsmand Chr., Søgård, pr. Kliplevej).

- *R. 1383. *Iversen, Anne Merete*, f. 8. 10. 1951 (M: gdrske. M. I., Rugbjerg, pr. Hovslund).
- *R. 1384. *Jessen, Jens Peter*, f. 19. 3. 1951 (F: dir. J. J., Aabenraa).
- *R. 1385. *Nissen, Lisbeth*, f. 17. 2. 1952 (F: ldm. S. Aa. N., Søgaard, pr. Kliplev).
- *R. 1386. *Pahuus, Birthe*, f. 26. 8. 1952 (F: lærer K. P., Hovslund St.).
- *R. 1387. *Pekruhn, Jan Nielsen*, f. 9. 5. 1952 (F: arb. M. P., Genner).
- R. 1388. *Popp, Margit*, f. 11. 2. 1952 (F: chauff. H. P., Stubbæk, pr. Aabenraa).
- *R. 1389. *Ratzer, Metba*, f. 30. 4. 1952 (F: overlærer A. R., Rødebro).
- *R. 1390. *Surlyk, Hanne*, f. 3. 7. 1950 (F: arkitekt Chr. S., Aabenraa).
- *R. 1391. *Thomsen, Lis*, f. 11. 8. 1952 (F: lærer P. Th., Søgaard, pr. Kliplev).
- *R. 1392. *Tiedemann, Mette Lone*, f. 3. 4. 1952 (F: ldm. H. T., Østerløgum, pr. Hovslund).

HF

- *HF. 1. *Bruhn, Finn*, f. 24. 8. 1948. Toften 22. Aabenraa.
- *HF. 2. *Christensen, Bent*, f. 26. 5. 1950. Jernbanegade 29. Padborg.
- *HF. 3. *Christensen, Inge Margrethe*, f. 15. 12. 1948. Hjarupvej 14. Aabenraa.
- HF. 4. *Christiansen, Hans Peter*, f. 5. 4. 1950 Tønder (F: fhv. gdr. Iver C. og Ingeborg Margrethe C., Aarø Sund). Aarø Sund.
- *HF. 5. *Clausen, Ingeborg*, f. 15. 1. 1950. Gl. Kongevej 38, Aabenraa.
- HF. 6. *Dumanski, Uffe*, lærerstuderende, f. 30. 8. 1948 Mesinge, Fyn (F: mekaniker Michael D. og Dagny Flyvholm Olsen). Moltrupvej 42, 6100 Haderslev.
- *HF. 7. *Felsted, Poul Erik*, f. 5. 11. 1948. Søndergade 18. Nordborg.
- *HF. 8. *Gerber, Hans Heinrich*, f. 3. 4. 1950. Brillevej 1, Egersund.
- *HF. 9. *Greve, Egon*, f. 27. 1. 1947. Bolderslev.
- *HF. 10. *Hansen, Anne-Grete Gudrun Hyge*, f. 9. 7. 1945. H. P. Hanssensvej 8, Haderslev.
- *HF. 11. *Hansen, Elisabeth*, f. 22. 11. 1949. Stavelt, Øsby.
- *HF. 12. *Hansen, Poul Erik*, f. 25. 12. 1944 Sdr. Hostrup.
- HF. 13. *Haugaard, Vibeke*, socialrådgiverpraktikant, f. 26. 1. 1950. (AL). Hovedgaden 21, Agerskov.
- *HF. 14. *Jensen, Hans Erik*, f. 28. 3. 50. Stubbæk, Aabenraa.
- *HF. 15. *Jensen, Kirsten Monrad*, f. 26. 1. 50. Kolding.
- *HF. 16. *Jørgensen, Anne Kathrine*, f. 5. 11. 1949. (AL). Melvang 12, Toftlund.
- *HF. 17. *Paulsen, Frede*, f. 16. 7. 1949 (AL). Lysabild, Skovbøl.
- HF. 18. *Henningsen, Sven Erik Lund*, stud. mag., f. 15. 10. 1948 Tirslund (F: ldm. Willy H. og Marie Lund). Risdalsvejen 36, vær. 4 st. th., Viby J.
- *HF. 19. *Jørgensen, Marius Peter Iversen*, f. 22. 9. 1948. Heibergsvej 6, Sønderborg.
- *HF. 20. *Kay, Mogens Erichsen*, f. 21. 1. 1945. Agerskov.
- *HF. 21. *Kvarrup, Mogens Fabricius*, f. 22. 6. 1945. Genforeningsvej 2, Haderslev.
- HF. 22. *Meyer, Torben*, lærerstuderende i Haderslev, f. 2. 9. 1949 Kværs (F: fyrbøder Karl Heinrich M. og Astrid Elisabeth Petersen). Søgård, 6381 Kliplev.
- *HF. 23. *Michaelsen, Mads Erik Hybschmann*, f. 26. 5. 1949. Styding, Hammelev.

*HF. 24. *Michelsen, Verner*, f. 4. 7. 1950.
Lysabildskov.

HF. 26. *Petersen, Holger*, lærerstuderende, f. 25. 3. 1950 Sottrup, pr. Bylderup Bov (F: ldm. Christian Thornvig P. og Emilie Christine P.). Brorsonsvej 38, Tønder.

*HF. 27. *Petersen, Jan Uwe*, f. 23. 9. 1949.
Søndergade 1, Vamdrup.

*HF. 28. *Reimer, Gunnar*, f. 15. 7. 1950.
Hammelev.

HF. 29. *Selch, Anette*, sygeplejeelev, f. 6. 5. 1949 Vejen (F: viktualiehandler Erik Knudsen S. og Mary Jensen). Nørregade 16, Vejen.

*HF. 30. *Stabel, Viggo*, f. 5. 5. 1950.
Funkevej 13. Rødekro.

*HF. 31. *Sørensen, John*, f. 6. 4. 1949.
Vestvejen 177, Aabenraa.

HF. 32. *Thomsen, Ole*, lærerstuderende, f. 28. 11. 1949 Flensborg (F: førstelærer Peder Alexander T. og Erika Henriette Matthiesen). Thyrasvej 11, 6300 Jelling.

HF. 33. *Thygesen, Lars Sparsø*, lærerstuderende, f. 12. 1. 1949 Harte-Bramdrup (F: ldm. Niels Chr. T. og Elna Funder Sparsø). Storegade 32, Haderslev.

HF. 34. *Vigsø, Sonja Mary Aagaard*, lærerstuderende, f. 25. 10. 1948 Tarp, pr. Guldager (F: føderstofuddeler Knud V. og Emmy Hulda Aagaard). Kjelstrupsvej 74, 8600 Silkeborg.

*HF. 35. *Westermann, Niels Erik*, f. 29. 5. 1950.
Teglholt 18, Aabenraa.

S. 1148. *Gårdsvig, Henning Magnus*, f. 10. 2. 51 Toftlund (F: bestyrer Niels Aksel G. og Anne Helene Rosenberg). Musvang, 6520 Toftlund.

S. 1149. *Hansen, Bent*, f. 5. 7. 49 Ørderup, Toftlund (F: gdr. Søren H. og Elvine Dusine Beyer). Ørderup, pr. Toftlund.

S. 1150. *Hansen, Lars*, f. 29. 7. 50 (F: købmand Jens Peter H. og Else Wildner Christensen). Jørgensgård 38, Aabenraa.

S. 1151. *Hell, Birthe Cathrine*, f. 18. 6. 51 Aabenraa (F: bogholder Mathias Nielsen H. og Edel Kathrine Lassen). Posekærvej 11, 6200 Aabenraa.

*S. 1152. *Hou, Hanne*, f. 15. 10. 50 (F: overpolitbetjent M. H., Pilevej 2, Padborg).

S. 1153. *Jacobsen, Estrid*, f. 7. 8. 51 Bolderslev (F: faglærer Jacob J. og Cecilia Margarethe Hinrichsen). Birkevej 9, Aabenraa.

S. 1154. *Jensen, Susan Bleeg*, f. 6. 3. 51 Aabenraa (F: tandlæge Bruno Bleeg J. og Astrid Manna Johanne Rosendahl).

S. 1155. *Jessen, Niels Hørlück*, f. 8. 3. 51 Barsmark (F: gdr. Niels Peder Holsteen J. og Margrethe Hørlück). (AL).

S. 1156. *Jessen, Ulla*, f. 12. 8. 50 Aabenraa (F: købmand Olaf J. og Helga Marie Andersen). Snareved 9, 6200 Aabenraa.

*S. 1157. *Jørgensen, Birgit*, f. 6. 10. 51 (F: kaptajn Sv. Aa. J., Flensborgvej 96, Aabenraa).

*S. 1158. *Mariboe, Steen William Wessely*, f. 21. 3. 51 (F: forstander W. M., Loddenhøj, Løjt Kirkeby). (AL).

S. 1159. *Martinsen, Eva*, f. 13. 6. 50 København (F: revalideringskonsulent Viggo Andersen M. og Sonja Juul Møller). Jernbanegade 23, 6200 Aabenraa.

S. 1160. *Nissen, Tove*, f. 18. 3. 51 Aabenraa (F: skolepsykolog Viktor N.). Hjelmallé 15, 6200 Aabenraa.

S. 1161. *Paulsen, Jutta*, f. 11. 7. 50 (F: rute-

ARGANG 1970

Studenter n. s.

S. 1146. *Buchreitz, Mette*, stud. mag. i Rom, f. 15. 6. 51 Aabenraa (F: rektor Georg Niels Thygesen B. og Esther Marie Brundstrup). Forstallé 14, 6200 Aabenraa.

*S. 1147. *Buhl, Peter Schøler*, f. 10. 4. 50 (F: dyrlæge B. B., Bedsted Lø).

- bilchauffør Søren Alfred P. og Marie Andrea Hansen).
Tækkerløkke 28, 6200 Aabenraa.
- *S. 1162. *Pedersen, Anne-Marie*, f. 16. 5. 50 (F: matros A. P. Vang, Rønne). (AL).
- S. 1163. *Petersen, Margit Løhmann*, f. 10. 9. 51 Sønderborg (F: købmand Løhmann P. og Ella Lau).
Forstallé 10, 6200 Aabenraa.
- S. 1164. *Sibbesen, Anne-Grethe*, f. 14. 2. 51 Aabenraa (F: lagerchef Holger S. og Dorothea Hansen).
Flensborgvej 2, 6200 Aabenraa.
- S. 1165. *Vagn-Hansen, Annette Gudrun Marie*, f. 22. 10. 50 Thorshavn, Færøerne (F: amtmand Cai Andreas V-H. og Inger Rasmussen).
Brundlund Slot, 6200 Aabenraa.
- *S. 1166. *Warming, Anna-Lene Jacobsen*, f. 18. 4. 51 (F: overpolitibetjent Chr. W., Padborg).
- *S. 1167. *Albeck, Rasmus Nielsen Zachariae*, f. 2. 9. 50 (F: læge V. A., Haderslev). (AL).
- S. 1168. *Banke, Benedicte*, f. 1. 9. 50 Løjt Kirkeby (F: læge Chris-Ejner B. og Anne-Lene Thomsen).
Løjt Kikeby.
- *S. 1169. *Bendiksen, Jørgen*, f. 11. 5. 51 (F: fuldmægtig S. B., Aabenraa).
- S. 1170. *Bjerring, Susanne*, f. 9. 10. 51 Aabenraa (F: grosserer Carl Peter B. og Lis Kruhl).
Løgumklostervej 18, 6200 Aabenraa.
- S. 1171. *Callesen, Inge Windfeldt*, f. 9. 6. 51 Aabenraa (F: arkitekt Ingward Heinz C. og Else Dorthea Kirstine Thomsen).
Lavgade 34, 6200 Aabenraa.
- S. 1172. *Dethlefsen, Annemarie*, f. 9. 6. 51 Rise (F: eksportør Wilhelm D. og Marie Margrethe Bossen).
Lindbjerg 74, 6200 Aabenraa.
- S. 1173. *Engsig-Karup, Karen*, f. 19. 2. 51 København (F: sognepræst Preben Trap E-K. og Martha Johanne Balslev).
6170 Hoptrup.
- *S. 1174. *Feldthaus, Kirsten*, f. 21. 1. 52 (F: kontorassistent R. F., Tørsbøl).
- *S. 1175. *Holmelund, Ingerlise*, f. 26. 5. 51 (F: maskinchef C. A. H., Brønshøj). (AL).
- S. 1176. *Jacobsen, Ingerlise*, f. 17. 1. 51 Odense (F: stabslæge Alfred J. og Ellen Bogh). Amrk. high school diploma.
Lægeboligen, 6223 Felsted.
- *S. 1177. *Jepsen, Kirsten*, f. 21. 4. 50 (F: overlærer P. M. J., Aabenraa).
- S. 1178. *Jessen, Jørgen*, f. 6. 10. 51 Aabenraa (F: amtsborgmester, købmand Erik J. og Karen Lissen Nielsen).
Teglholt 21, 6200 Aabenraa.
- *S. 1179. *Johannsen, Ole*, f. 19. 5. 51 (F: gdr. C. N. J., Hoptrup).
- S. 1180. *Kindberg, Gunbild*, f. 15. 2. 50 Åbæk (F: gdr. Jens K. og Bodil Schmidt).
Åbæk, 6200 Aabenraa.
- *S. 1181. *Kofoed, Lene Birgitte*, f. 15. 2. 51 (F: pastor M. K., Aabenraa).
- *S. 1182. *Kruse, Hans Jørgen*, f. 4. 3. 52 (F: snedkermester H. C. K., Aabenraa).
- *S. 1183. *Petersen, Jette*, f. 20. 2. 51 (F: arbejdsmand Chr. P., Felsted).
- *S. 1184. *Petersen, Keld*, f. 8. 2. 51 (F: afdelingschef Holger P., Aabenraa).
- *S. 1185. *Rosenvold, Carl*, f. 7. 11. 51 (F: sadelmagermester Carl R., Aabenraa).
- S. 1186. *Sørensen, Lisbeth Elnegaard*, f. 10. 1. 51 Odense (F: ingeniør Oluf Elnegaard S. og Bodil Larsen).
Genner.
- S. 1187. *Sørensen, Marianne*, f. 28. 1. 50 Haderslev (F: repræsentant Hans Martin S. og Tove Helene S.).
Rådmandsløkken 10, 6200 Aabenraa.
- Studenter mat. nat.**
- *S. 1188. *Frank, Hans Stougaard*, f. 10. 11. 51 (F: vicetoldinspektør H. F., Aabenraa).
Haderslevvej 24A, 6200 Aabenraa.
- *S. 1189. *Have, Torkild Junggreen*, f. 23. 7. 51 (F: havearkitekt I. P. Junggreen H. og Anna Møller).
Gl. Kongevej 76, 6200 Aabenraa.
- *S. 1190. *Japsen, Peter*, f. 25. 9. 51 (F: seminarielæktor Gotlieb J., Aabenraa).

- S. 1191. *Morthorst, Birgit Heltoft*, f. 29. 6. 51 Aabenraa (F: gdr. Erik Pedersen M. og Margrethe Nielssine Heltoft). Øster Løgum, 6552 Hovslund.
- S. 1192. *Ostenfeld, Ellen*, f. 11. 6. 51 Århus (F: amtslæge Svend O. og Elly Kristine Pedersen). Gl. Kongevej 72, 6200 Aabenraa.
- *S. 1193. *Christesen, Erik*, f. 28. 1. 50 (F: gdr. S. C., Øster Løgum, Hovslund).
- *S. 1194. *Hansen, Bjarne Solberg*, f. 14. 5. 51 Aabenraa (F: statsaut. vejer og måler Hans Martin H. og Kjella Solberg). Vestergade 12, 6200 Aabenraa.
- S. 1195. *Meilandt, Annelise*, f. 16. 2. 51 Kassø (F: gdr. Peter Anders M. og Ina Schack Appel). Kassø, 6391 Hjordkær.
- *S. 1196. *Petersen, Bodil Bjørn*, f. 3. 4. 51 (F: direktør Bjørn P., Aabenraa).
- *S. 1197. *Schmidt, Hans Thomsen*, f. 22. 7. 51 (F: læge Chr. Thomsen S., Aabenraa). Lindbjerg 16, 6200 Aabenraa.
- *S. 1198. *Andersen, Holger*, f. 24. 3. 51 (F: arbejdsmand N. A., Gråsten).
- S. 1199. *Bjerrum, Peter Wollesen*, f. 17. 2. 51 Rødekro (F: chauffør Chr. Nielsen B. og Clara Wollesen). Skarhøjvej 1, 6230 Rødekro.
- S. 1200. *Carstensen, Peter*, f. 18. 6. 51 Odense (F: driftsingeniør Karl-Ernst C. og Inger Lise Jensen). Jættevej 11, Hostrupskov, 6200 Aabenraa.
- S. 1201. *Christensen, Ole*, f. 9. 8. 51 Aabenraa (F: havearkitekt Rasmus Thomas C. og Erna Marie C.). Snareved 15, 6200 Aabenraa.
- S. 1202. *Christiansen, Frank*, f. 10. 2. 51 Aabenraa (F: købmand Lorentz C. og Grethe Jørgensen). Jernbanegade 34, 6200 Aabenraa.
- S. 1203. *Christiansen, Johannes*, f. 29. 6. 51 Rødekro (F: købmand Jacob C. og Anne-Marie C.). Svinget 1, Rødekro.
- *S. 1204. *Hansen, Hans Christian*, f. 8. 8. 51 (F: gdr. Chr. F. H., Felstedskov, pr. Varnæs).
- *S. 1205. *Jepsen, Knud Pors*, f. 12. 10. 49 (F: skoleinspektør J. B. J., Løjt Kirkeby).
- S. 1206. *Jespersen, Pia Wind*, f. 14. 9. 51 Aabenraa (F: amtsvandinspektør Nicolaj J. og Cattrine Wind). Tækkerløkke 22, 6200 Aabenraa.
- S. 1207. *Jørgensen, Birthe*, f. 24. 6. 51 Tønder (F: major Ib J. og Astrid Dorothea Petersen). Elrode 7, 6200 Aabenraa.
- S. 1208. *Larsen, Jytte*, f. 12. 1. 51 Rødekro (F: landmand Johannes L. og Else Marie L.). Gl. Kongevej 6, 6200 Aabenraa.
- S. 1209. *Larsen, Jørn*, f. 12. 10. 51 Løjt (F: maskinarbejder Johan Chr. L. og Charlotte Chat. Thomsen). Stegholt 56, 6200 Aabenraa.
- S. 1210. *Lindhard, Kirsten*, f. 4. 2. 50 Toftlund (F: landinspektør Karsten L. og Elly Valborg Nicolajsen). Medl. af elevrådet. (AL).
- S. 1211. *Lindholdt, Carl-Ingolf*, f. 19. 1. 50 Løjt Kirkeby (F: assurandør Hans M. P. L. og Anne-Christel Stammejohan). Lensløkke 4, Aabenraa.
- *S. 1212. *Lorenzen, Jørn Schaar*, f. 14. 12. 50 (F: materialforvalter J. P. L., Padborg).
- S. 1213. *Mathiesen, Anders Jensen*, f. 31. 5. 50 Branderup (F: landmand Hans Chr. M. og Sylvia Hariet Nielsen). 6535 Branderup J.
- *S. 1214. *Nielsen, Thorkild Vedel*, f. 21. 5. 51 (F: gartner G. N., Rødekro).
- S. 1215. *Ohlsen, Leif*, f. 12. 11. 50 Bov (F: arbejdsmand Heinrich Karl O. og Käthe Amalie Johansen).
- *S. 1216. *Pedersen, Finn Ellebæk*, f. 27. 5. 51 (F: driftsleder A. P., Rødekro).
- *S. 1217. *Pedersen, Leif Thorø*, f. 4. 5. 50 (F: redaktionsekretær J. Pøbøl P., Aabenraa). Dambjerg 15, 6200 Aabenraa.
- S. 1218. *Petersen, Anne-Mette Harder*, f. 21. 1. 52 Odder (F: inspektør Flemming P. og Ingrid Harder). Gl. Kongevej 92, 6200 Aabenraa.
- S. 1219. *Petersen, Carl-Helge Juul*, f. 14. 3. 51

- Sønderborg (F: skoleinspektør Axel Juul P. og Birthe Andersen).
Søndergade 52, Toftlund.
- S. 1220. *Poulsen, Leif*, f. 20. 10. 51 Esbjerg (F: direktør Jens Aksel P. og Anna Maria Christensen).
Kystvej 20, 6200 Aabenraa.
- S. 1221. *Poulsen, Margit*, f. 5. 7. 50 Ludvika, Sverige (F: direktør Jens Aksel P. og Anna Maria Christensen).
Kystvej 20, 6200 Aabenraa.
- *S. 1222 *Suurballe, Elsebet*, f. 11. 10. 51 Aabenraa (F: manufakturhandler H. K. S., Aabenraa).
Nørreport 14, 6200 Aabenraa.
- S. 1223. *Brandenhoff, Christa Marie*, f. 16. 7. 50 Bolderslev (F: købmand Hans B. og Margrethe Jacobsen).
Hovedgaden 16, Bolderslev.
- *S. 1224. *Bundgård, Ulla Vibeke*, f. 24. 9. 50 (F: overlærer Erik Lissau B., Løjt Kirkeby).
- S. 1225. *Christensen, Åse*, f. 27. 2. 51 Aabenraa (F: stats. aut. revisor Hans Peter C.).
Flinteløkken 13, Hostrupskov, 6200 Aabenraa.
- S. 1226. *Demant, Erland Johannes Frederik*, f. 11. 3. 50 Sønderborg (F: overtoldbetjent Johan Frederik D. og Inger Marie Nielsen).
Oksevej 12, Padborg.
- *S. 1227. *Dohn, Thomas Jacob*, f. 23. 12. 51 (F: læge N. O. D., Bov).
- S. 1228. *Drimer, Else Marie*, f. 17. 2. 51 Svendborg (F: maskinmester Aksel D. og Margit Nova Marie Hansen).
Nørrevang 23, 6221 Løjt Kirkeby.
- *S. 1229. *Dybdal, Elin*, f. 18. 7. 49 (F: forretningsfører M. D., Holbøl, pr. Tørsbøl).
- *S. 1230. *Erichsen, Kirsten Kørner*, f. 20. 2. 52 (F: overstyrmand Frederik E. K., Aabenraa).
Forstallé 50, 6200 Aabenraa.
- S. 1231. *Hansen, Hans Oluf Reimer*, f. 28. 6. 50 Kastrup, pr. Gram (F: skoleinspektør Laurits Erik H. og Cathrine Reimer).
Centralskolen, 6223 Felsted.
- *S. 1232. *Hansen, Harry Christian*, f. 6. 5. 50 (F: snedker H. H., Rødekro).
- *S. 1233. *Hansen, Kurt Friis*, f. 17. 1. 52 (F: overtrafikkontrollør H. T. H., Padborg).
- S. 1234. *Holm-Rasmussen, Lars*, f. 19. 8. 50 Brandby, Samsø (F: overlærer Simon H-R. og Asta Sørensen).
Tombøl, 6223 Felsted.
- *S. 1235. *Jacobsen, Birger*, f. 2. 3. 50 (F: maskinmester E. J., Aabenraa).
Hesselkær 5, 6200 Aabenraa.
- *S. 1236. *Jensen, Edith*, f. 10. 12. 49 (F: vejmand J. P. J., Smutind, Hellevad).
- S. 1237. *Petersen, Anne Winther*, stud. scient, f. 8. 2. 52 København (F: maskinmester Egon Winther P. og Gerda Benthe Harriet Fog Petersen).
Risvangsallé 61, Århus.
- *S. 1238. *Petersen, John*, f. 7. 1. 50 (F: arbejdsmand Chr. P., Felsted).
- S. 1239. *Rasmussen, Lars Bruun*, f. 8. 10. 51 Haderslev (F: toldkontrollør Vagn Bruun R. og Elna Margarethe Lydeking).
Gl. Kongevej 36, 6200 Aabenraa.
- *S. 1240. *Roed, Ulf*, f. 25. 11. 51 Aabenraa (F: provisor Erik R. og Ketty Lykke Pedersen).
Ærholm 3, 6200 Aabenraa.
- S. 1241. *Thams, Peter Grevsen*, f. 13. 10. 51 Bolderslev (F: landmand Nikolaj Thomsen T. og Anne Kristine Grevsen).
Nygade, Bolderslev.
- S. 1242. *Thomsen, Bent Nansen*, soldat, f. 21. 2. 50 Haderslev (F: kontorist Christian Theodor T. og Anne Marie Nansen).
Vestervang 3, Rødekro.
- S. 1243. *Thomsen, Thomas Peter*, f. 29. 9. 51 Nørby, Løjt Kirkeby (F: gdr. T. B. T. og Meta Marie T.).
Nørby, Løjt Kirkeby.
- *S. 1244. *Todsen, Thorkild Thomas*, f. 17. 6. 50 (F: kontrolbetjent T., Kværs, Tørsbøl).
- *S. 1245. *Unna, Paul Georg*, f. 18. 2. 52 (F: speciallæge P. J. U., Aabenraa).
Haderslevvej 24A, 6200 Aabenraa.

Realister

*R. 1393. *Bennedsen, Hanne Elisabeth*, f. 19. 5. 1954 Gladsaxe (F: major Bendt B. og Grete Harboe, Blåregnevvej 14, Randers).

*R. 1394. *Hahn, Lone*, f. 28. 2. 1953 Rødekro (F: tømrer Jürgen Heinr. H. og Bothilde Marie Nissen, Rødekro).

*R. 1395. *Jessen, Gert Holt*, f. 8. 9. 1952 (F: stationsmester L. J., Kliplev).

*R. 1396. *Knudsen, Helge*, f. 3. 7. 1953 (F: chauffør N. H. K., Hesseldam 1, Aabenraa).

*R. 1397. *Kolmos, Erik*, f. 7. 10. 1952 Hovslund (F: skatteinspektør Fr. K. og Rosa Radeck, Østerløgum).

*R. 1398. *Larsen, Birgit*, f. 4. 7. 1952 Lunderup, pr. Rødekro (F: ldm. Joh. L. og Else Marie Bredager Hansen, Lunderup, pr. Rødekro).

*R. 1399. *Nielsen, Helle*, f. 6. 9. 1953 Ballerup, København (F: lærerstud. Børge N. og Annelise Møller Bekgaard-Andersen, Stenløkke, Kliplev).

*R. 1400. *Nissen, Kirsten*, f. 23. 9. 1952 (F: dir. A. N., Rønsdamvej 16, Bov).

*R. 1401. *Petersen, Britta Magdalene*, f. 30. 3. 1953 Holm, pr. Kliplev (F: ldm. Hans Heinr. P. og Ingrid Elisabeth Schrøder, Holm pr. Kliplev).

*R. 1402. *Petersen, Lizza*, f. 23. 7. 1952 Anslet (F: gdr. Viggo P. og Inga Marie Axelsen, Rugbjerg, pr. Hovslund).

*R. 1403. *Rasmussen, Preben Figge*, f. 8. 12. 1951 Agerskov (F: el-montør Karl E. R. og Marie Kathrine Figge, Snedevej 2, Agerskov).

*R. 1404. *Schultz, Mary*, f. 7. 12. 1952 Genner (F: specialarbejder Chr. S. og Jytte Iversen, Hovslund St.).

HF

*HF. 36. *Andersen, Hans Roald Kjerulff*, f. 13. 3. 1940. An der Reitbahn 11, Flensborg.

*HF. 37. *Bensien, Ebbe*, f. 13. 11. 1945.

*HF. 38. *Christensen, Bjarne Bang*, f. 10. 12. 1951. Jernbanegade 37, Aabenraa.

HF. 39. *Christensen, Margrethe (Grethe)*, f. 30. 3. 1947 Sottrup (F: gdr. Jørgen C. og Cecilie

*HF. 40. *Christensen, Marianne*, f. 22. 11. 1950. Aabenraavej 44, Haderslev.

*HF. 41. *Clausen, Lone*, f. 27. 4. 1950. Rinkenæs.

.HF. 42. *Gad, Kathrine Lycke*, f. 5. 2. 1951. Hejsel, Ravsted.

*HF. 43. *Gonge, Anna Marie*, f. 2. 11. 1950. Vestergaard, Øsby.

*HF. 44. *Grundal, Ellen Marie Elise*, f. 10. 4. 1951. Nrd. Ringvej, Vojens.

*HF. 45. *Hansen, Marianne Bjerg*, f. 16. 3. 1950. Egen, Guderup, Als.

*HF. 46. *Hansen, Peter Skivild*, f. 19. 6. 1948. Lupinvej 12, Sønderborg.

*HF. 47. *Jensen, Erik Hede*, f. 26. 5. 1951. Mølby, Sønderborg.

*HF. 48. *Kjempff, Ole*, f. 1. 3. 1950. Kystvej 32, Aabenraa.

*HF. 49. *Kvist, Kristian*, f. 27. 11. 1948.

*HF. 50. *Linnert, Anton Pedersen*, f. 25. 7. 1949. Færgevej, Gråsten.

*HF. 51. *Lønborg, Hans Jørn*, f. 21. 7. 1950. Carstengade 15, Tønder.

*HF. 52. *Madsen, Dan Sønderskov*, f. 15. 2. 1951. Buskhøjvej 7, Padborg.

*HF. 53. *Mikkelsen, Henning Bonde*, f. 3. 4. 1951. Ensted, Aabenraa.

HF. 54. *Nissen, Paul Arnholtz*, f. 21. 2. 1947

- Aabenraa (F: pensionist Hans Chr. N. og Agnete Arnholtz).
Fuglsang 15, Aabenraa.
- *HF. 55. *Oksen, Kjeld Lassen*, f. 15. 4. 1951.
St. Tønde, Jejsing.
- *HF. 56. *Pedersen, Jes Jørn Dorf*, f. 1. 2. 1951.
Åbjerg 18, Kruså.
- *HF. 57. *Rosager-Hansen, Hans Chr.*, f. 16. 4. 1944.
Runesvinget 35, Padborg.
- *HF. 58. *Smidt, Lars Henrik*, f. 25. 3. 1950.
Asgårdsvej 9, Nordborg.
- *HF. 59. *Hansen, Birgit*, f. 1. 12. 1950.
Lembchesvej 33, Haderslev.
- *HF. 60. *Hansen, Mette Lene Segalt*, f. 18. 6. 1951.
Ringgade 195, Sønderborg.
- *HF. 61. *Hansen, Ruth*, f. 15. 12. 1949.
Apotekervænget 10, Nordborg. (AL).
- *HF. 62. *Johansen, Doris*, f. 9. 10. 1950.
Årøsumd.
- HF. 63. *Johansen, Solveig Raun*, f. 1. 9. 1949
Haderslev (F: maskinchef Ingemann Bøygum J. og Helga Katrine Raun).
Løjt Kirkeby.
- HF. 64. *Jørgensen, Kirsten Buck*, f. 12. 10. 1950
Sønderborg (F: overlærer Jørgen Peter J. og Inge Buck).
Sundsmarksvej 55, Sønderborg.
- *HF. 65. *Kaack, Annemarie Muurholm*, f. 10. 2. 1950.
Troldkær, Jels.
- *HF. 66. *Knuth, Mathilde Hanne*, f. 24. 9. 1950.
Spang 3, Sønderborg. (AL).
- *HF. 67. *Larsen, Lene Lørup*, f. 2. 10. 1951.
Grønlandsvej 17, Haderslev.
- *HF. 68. *Matthiesen, Inger*, f. 21. 1. 1951.
Løvenskjoldsgade 4, Sønderborg. (AL).
- *HF. 69. *Nielsen, Ingrid Dyrberg*, f. 21. 4. 1951.
Ravsted. (AL).
- *HF. 70. *Nielsen, Kirsten*, f. 29. 3. 1948.
Søndergade 17, Agerskov.
- *HF. 71. *Nielsen, Lone*, f. 25. 10. 1951.
Svanevænget 16, Ulkebøl, Sønderborg. (AL).
- HF. 72. *Nissen, Hanne*, f. 18. 9. 1950
Hvorum Sogn (F: overlærer Ernst Georg N. og Anna Margrete Nehrkorn).
Peter Johnsenvej 3, Nordborg. (AL).
- HF. 73. *Paulsen, Herdis Kjeldsen*, f. 14. 6. 1951
Vamdrup (F: lærer Hans Peter P. og Inga Vestergaard Kjeldsen).
Hoptrup.
- *HF. 74. *Pinnerup, Susanne*, f. 24. 4. 1951.
Dybbølvej 4, Sønderborg.
- HF. 75. *Ploug-Jørgensen, Eva*, f. 22. 7. 1951
Haderslev (F: højskolelærer Holger Emil P-J. og Ingrid Louise Jeppesen).
Hoptrup.
- *HF. 76. *Rasmussen, Jytte Pouline*, f. 24. 6. 1948.
Nevre, Ærøskøbing.
- *HF. 77. *Schmidt, Anne-Grethe Matthiesen*, f. 25. 12. 1949.
Skolegade 13, Over Jerstal.
- HF. 78. *Stycke, Jytte*, f. 30. 10. 1949
Bjærndrup, Stepping Sogn (F: murerarb. Ernst Gunnar S. og Anni Magdalene Christensen).
Christiansfeld.
- *HF. 79. *Thams, Ulla*, f. 18. 7. 1950.
Rømet, Toftlund.
- *HF. 80. *Thomsen, Anne Grethe*, f. 19. 6. 1951.
Bolderslev.

Aabenraa Statsskoles lærere 1920-1970



Kollegiet 1920

1. række: A. G. Andersen (7), P. Mortensen (6), frk. v. Lachmann (12), frk. Signe Ramsing (5), Anna M. Vinding (Rosent) (14), Edith Petersen (1920-26), Anton Dein (10), Kr. Thomsen Bruun (3).
2. række: J. K. Maltbæk (13), Viggo Rosent (8), fr. Else Frebo (1920-23), G. K. Brøndsted (9), rektor I. Mogensen (1), O. J. Gudme (2), frk. Helene Barsballe (1920-25), C. C. Sørensen Wang (4), Th. Kjeldsen (11).

1920-23: Frebo, Else. F. 15. 12. 1890 København. Ugift. Dim. Vordingborg Seminarium 1915. Assistent v. Københavns Kommunes Børnebibliotek 1916, lærerinde v. Mosaisk Drengeskole 1918, v. Aabenraa Statsskoles undskole 1. 8. 1920, fast vikar i København 1. 8. 1923, lærerinde v. Larslejstrædes Kommuneskole 1927, v. Brønshøj Kommuneskole 1928, overlærer smst. 1949, afsk. 1956.

1920-25: Barsballe, Helene. F. 18. 9. 1881 Aabenraa. † 26. 10. 1965. Ugift. Dim. Vejle Folkeseminarium 1905, faglærerindeeksamen fra

Statens Kursus 1919, lærerinde ved Frk. Vauleurs Skole i Frederikshavn 1905, v. Holbæk private Realskole 1911, v. Frøkerne Olsen og Ostenfelds Skole, Nykøbing F. 1919, v. Aabenraa Statsskoles Underskole 1. 8. 1920, v. Sct. Knuds Gymnasium i Odense 1. 8. 1925, inspektrice smst., afsk. 1951.

1920-26: Petersen, Edith Christine Henriette, født Pedersen. F. 3. 11. 1893 København. G. 27. 11. 1923 m. bibliotekar v. Landsbiblioteket Jakob Petersen. Dim. Femmers Seminarium 1916, Lærerinde ved Aabenraa Statsskoles mid-

lertidige Underskole 24. 8. 1920 og tillige fra 1922 til 1926 timelærerinde v. Aabenraa Statsskole, afsk. 1926.

1.

1920-41: *Mogensen, Henrik Ingvar*. F. 21. 4. 1871 København, †17. 12. 1954. G. 17. 5. 1910 m. lærerinde Edle Emilie Hansen. Cand. theol. 1897, cand. mag. 1903 (da. ty.), lærer v. De forenede Kirkeskoler 1891, v. Københavns kommunale Belønningsskole 1901, v. Th. Langs Skole 1918, rektor f. Aabenraa Statsskole 1. 6. 1920, afsk. 31. 7. 1941.

2.

1920-25: *Gudme, Olaf Joakim*. F. 16. 11. 1862 Rinkøbing. †14. 5. 1925. G. m. Kathrine Lindbæk †1911. Cand. theol. 1888, rektor f. Marselisborg Kostskole 1898-1916, lekt. v. Aabenraa Statsskole 1. 8. 1920.

3.

1920-29: *Bruun, Kristian Thomsen*. F. 15. 3. 1879 Gjesing. G. 4. 11. 05 m. Marie Sørensen. Cand. mag. 1905 (hist. lat. eng.), lærer i København 1905, adj. v. Helsingør højere Almenskole 1914, lkt. v. Aabenraa Statsskole 1920, rektor f. Esbjerg Statsskole 1929-44.

4.

1920-24: *Wang, Carl Carsten Sørensen*. F. 5. 2. 1880 Randers, †28. 7. 1964. G. 11. 7. 1915 m. Anna Margrethe Schielde. Cand. mag. 1904 (nat. hist. og geogr. fys. ke.), lærer v. Det danske Selskabs Skole 1904-05, Plockross Skole Hellerup 1904, v. Slomanns Skole og v. Østerbros Døtreskole 1905, adj. v. Ribe Katedralskole 1913, adj. v. Hellerupgaard Gymnasium 1919, lkt. v. Aabenraa Statsskole 1. 8. 1920, v. Lyngby Statsskole 1. 8. 1924, afsk. 1946.

5.

1920-31: *Ramsing, Signe H. S.* F. 17. 2. 1878 Aarhus, †2. 11. 1939. Ugift. Lærerindeeksamen, Marselisborg Kostskole 1899, adj. v. Aabenraa Statsskole 1. 6. 1920, afsk. 31. 7. 1931.

6.

1920-32: *Mortensen, Peter Nielsen Jørgen*. F. 19. 9. 1876 Bramdrup, †9. 4. 1944. G. 15. 5. 1909 m. Gerda Volck. Dim. Vordingborg Seminarium 1897, lærer v. Mulernes Legatskole 1908, adj. v. Aabenraa Statsskole 1. 6. 1920, afsk. 31. 7. 1932.

7.

1920-23: *Andersen, Andreas Georg*. F. 19. 2. 1881 Lille Avnede, †24. 5. 1936. G. 4. 5. 1912

m. Hildur Feilberg. Cand. mag. 1919 (fr. ty. hist.), lærer v. Holsted Efterskole 1903, v. Ringsted Borgerskole 1905, v. Frederiksberg kommunale skolevæsen 1906, adj. v. Aabenraa Statsskole 1. 8. 1920, overlærer v. Slagelse kommunale Realskole 1. 6. 1923, rektor f. Slagelse højere Almenskole 1927.

8.

1920-46: *Rosent, Viggo*. F. 4. 7. 1881 Randers. †10. 2. 1946. G. 2. 6. 1922 m. lærerinde Margrethe Vinding. Cand. theol. 1904, lærer v. Frederik Barfods Mindeskole 1906, v. Hørsholm private Realskole 1908, v. Faaborg private Realskole 1909, v. Faaborg kommunale skolevæsen 1919, adj. v. Aabenraa Statsskole 1. 6. 1920, lkt. smst. 1. 11. 1929.

9.

1920-28: *Brøndsted, Georg Koës*. F. 18. 3. 1883 Bording. †27. 12. 1966. G. 29. 7. 1915 m. Regine Amalie Ginni Vogt. Cand. mag. 1910 (eng. da. ty.), lærer ved Marselisborg Skole 1910 v. St. Johns College, Brixton, London 1911, v. Birkerød Kostskole 1912, v. Frederikshavn komm. Realskole 1915, adj. v. Aabenraa Statsskole 1. 8. 1920, v. Lyngby Statsskole 1. 8. 1928, lkt. smst. 1929, afsk. 1952.

10.

1920-30: *Dein, Anton*. F. 14. 12. 1888 Sporup. †6. 2. 1970. G. 19. 12. 1919 m. Astrid Klausen. Cand. mag. 1919 (da. eng. fr.), Aabenraa Statsskole 11. 9. 1928, kst. adj. smst. 1. 8. 1930, adj. v. Schnekloth's skole 1930, lkt. smst. 1934, afsk. 1958.

11.

1920-63: *Kjeldsen, Thorvald*. F. 10. 7. 1894 Frederiks. †19. 2. 1969. G. 12. 8. 1920 m. lærerinde Karen Kamilla Bjerg. Dim. 1915, lærer v. Nykøbing Realskole 1915, v. Mariager kommunale Borger- og Realskole 1916, v. Frederikshavns komm. Borger- og Realskole 1917, adj. v. Aabenraa Statsskole 1. 8. 1920, lkt. smst. 27. 10. 1941, afsk. 31. 7. 1963.

12.

1920-56: *v. Lachmann, Sophie Helene Benedicte Kristiane*. F. 24. 6. 1891 Aabenraa. †24. 11. 1967. Ugift. Dim. Slesvig Seminarium 1910, mellemskolelærerinde v. Kappel Mellemskole 1910, lærerinde v. Privatskolen i Heiligenhafen 1912, mellemskolelærerinde v. Mädchen Mittelschule i Aabenraa 1913, v. Aabenraa Statsskole 1. 8. 1920, afsk. 1. 8. 1956.



Kollegiet 1931/32

Ved bordet: Peter Mortensen (6), Viggo Rosent (8), lærer Aagaard (vikar), frk. Emilie Hoppf-Andersen (15), Signe Kristensen (21), frk. Laurine Hansen (16), Hugo Kruuse (19).
 Bagerst: Arthur Arnholtz (20), J. W. Klinkby (18), P. Gjøl (23), fru Strømning (vikar),
 rektor I. Mogensen (1), E. Holbech (22), Th. Kjeldsen (11).
 Allerbagerst: Statuen af »Håbet«.

13.

1920–30: Maltbæk, Jeppe Kristian. F. 30. 7. 1885 Malt. G. 1915 m. Astrid Jensen. Dim. Gedved Seminarium 1907, lærer v. Østre Børgerskole i Slagelse 1914, mellemskolelærer v. Aabenraa Statsskole 1. 8. 1920, lærer v. Taarbæk Kommuneskole 1. 12. 1930, overlærer smst. 1943, afsk. 1. 1. 1952.

14.

1920–21: Vinding, Anna Margrethe. F. 5. 6. 1895 Horsens. G. 2. 6. 1922 m. adj. Viggo Rosent. Dim. Horsens Kvindeseminarium 1917, lærerinde v. Hadsten private Realskole 1918, mellemskolelærerinde v. Aabenraa Statsskole 1. 8. 1920, afsk. 1. 10. 1921.

15.

1921–62: Hoppf-Andersen, Emilie. F. 5. 2. 1896 Horsens. Ugift. Dim. Horsens Seminarium

1918, lærerinde v. Fredericia Døtreskole 1919, mellemskolelærerinde v. Aabenraa Statsskole 1. 10. 1921, adj. smst. 1947, lekt. 1958, afsk. 1. 8. 1962.

16.

1923–43: Hansen, Laurine. F. 8. 3. 1882 Aabenraa. † 11. 7. 1965. Ugift. Dim. Slesvig Seminarium 1901, mellemskolelærerinde v. Augusta Viktoria Schule i Haderslev 1901, privatlærerinde (Haderslev amt) 1903, lærerinde v. Husum Mellemskole 1904, v. Lüneburg höhere Töchtereschule Seminar 1906, v. Kiel Mellemskole og højere handelsskole 1909, lærerinde v. den tyske afdeling af Aabenraa Statsskole nov. 1920, konstitueret mellemskolelærerinde ved Aabenraa Statsskole 1. 8. 1923, fast ansat smst. 1. 8. 1924, afsk. 1. 8. 1943.

17.
1924–28: *Otterstrøm, Andreas Nikolaj*. F. 16. 6. 1875 Hvilsted. † 2. 3. 1938. G. 6. 10. 1905 m. Eli Helweg. Dim. Horsens Seminarium 1894, cand. mag. 1900 (nat. geo. fys. ke.), assistent v. Biologisk Station og assistent v. de internationale havundersøgelers danske afdeling 1903, fiskerifoged på Bornholm 1905, forstander f. Fiskerhøjskolen 1908, adj. v. Aabenraa Statsskole 1. 8. 1924, adj. v. Sønderborg Statsskole 1. 8. 1928, lkt. smst. 1. 11. 1934.
18.
1925–67: *Klinkby, Jens Wilhelm*. F. 5. 3. 1896 Birkerød. G. 19. 10. 1939 m. Alice Marie Josephine Baehr. Mag. art. 1923 (ty.), kst. adj. v. Aabenraa Statsskole 1. 8. 1925, adj. smst. 1. 8. 1927, lkt. 1. 4. 1942, afsk. 1. 4. 1966, årsvikar 1. 4. 1966 – sommerferien 1967.
19.
1928–42: *Kruuse, Hugo*. F. 8. 10. 1903 Esbjerg. Cand. mag. 1928 (nat. hist. geogr. fys. ke.), timelærer v. Aabenraa Statsskole 1. 8. 1928, adj. smst. 1. 1. 1930–31. 12. 1942, timelærer v. Vordingborg Statsseminarium 1. 1. 1960.
20.
1928–33: *Arnholtz, Arthur*. F. 28. 11. 1901 København. G. 8. 9. 1928 m. Karen Marie Beenfeldt. Cand. mag. 1928 (eng. ty.), tml. v. Aabenraa Statsskole 11. 9. 1928, adj. 1. 8. 1930, lektor i dansk sprog og litteratur v. universitetet i Berlin 1. 11. 1933, adj. v. Lyngby Statsskole 1938, lkt. smst. 1945, professor v. Københavns Universitet 1949.
21.
1928–54: *Kristensen, Signe Abelone*. F. 7. 4. 1890 Øster Vedsted. † 23. 1. 1960. G. 1. 4. 1916 m. lærer Søren Nielsen Kristensen. Dim. Ribe Seminarium 1911, lærerinde i Øster Vedsted 1911, Madum 1912, Ellede Friskole 1916–1918, timelærerinde v. Aabenraa Statsskole 1. 8. 1928, afsk. 1. 8. 1954.
22.
1929–49: *Holbech, Asger Egil*. F. 1. 7. 1905 Frederiksberg. Cand. mag. 1929 (hist. eng.), adj. v. Aabenraa Statsskole 1. 8. 1929, lkt. smst. 1. 4. 1945, lkt. v. Frederikshavn Gymnasium 1. 8. 1949.
23.
1930– : *Gjøng, Peder*. F. 6. 8. 1905 Maribo. G. 3. 7. 1931 m. telefonistinde Gudrun Tange. Cand. mag. 1930 (fransk. kristendomsk.) til-lægseks. 1931 (da.), kst. adj. v. Aabenraa Statsskole 15. 8. 1930, adj. smst. 1. 1. 1932, lkt. 1. 4. 46.
24.
1932–61: *Bisgaard, Astrid Agnete Høyer*. F. 17. 12. 1905 Aalborg. Ugift. Cand. mag. 1931 (nat. hist. og geogr. ke.), adj. aspirant v. Aabenraa Statsskole 1. 8. 1932, adj. smst. 1. 8. 1934, lkt. 1. 11. 1949, afsk. 31. 1. 1961, vikar v. Aabenraa Statsskole 1966, timl. fra 1. 8. 67.
25.
1932– : *Krogh, Kay Christoffer*. F. 12. 9. 1903 HARRIDSLEV. G. 1. 1. 1933 m. Sigrid Dam. Cand. mag. 1931 (mat. fys. ke. astr.), adjunkt-aspirant v. Aabenraa Statsskole 1. 8. 1932, adj. smst. 1. 8. 1934, lkt. 1946.
26.
1932– : *Johansen, Einar*. F. 25. 11. 1907 København. G. 15. 10. 1935 m. Inga Steffensen (se nr. 36). Dim. KFUMs Seminarium 1928, mellemskolelærersp. v. Aabenraa Statsskole 1. 8. 1932, mellemskolelærer smst. 1. 8. 1935, gymnasielærer 1. 4. 1958, gymnasieoverlærer 1958.
27.
1933–36: *Jappe, Carl Ove*. F. 23. 2. 1906 København. G. 1. 1. 1941 m. sygeplejerske Inga Marie Kaae Christensen. Cand. mag. 1931 (da. ty.), timelærer v. Købmandsskolens aftens-kole 1932–33, v. Aabenraa Statsskole 1. 8. 1933, v. Odense Katedralskole 1. 8. 1936, adj. smst. 1938, lkt. 1952.
28.
1933–34: *Garby, Erik*. F. 6. 5. 1910 Nykøbing M. Cand. mag. 1933 (mat. fys. ke. astr.), timelærer v. Aabenraa Statsskole 1. 8. 1933, v. Randers Statsskole 1. 8. 1934, adj. smst. 1935, adj. ved Birkerød Statsskole 1942, v. Efterslægtsselskabets Skole 1943, lkt. smst. 1949.
29.
1934–44: *Bregendahl, Kristen Kjeldberg*. F. 21. 5. 1903 Fly. G. 28. 12. 1934 m. Lucie Hansen. Cand. mag. 1932 (eng. fr.), timelærer ved Aabenraa Statsskole 1. 12. 1933, adj. smst. 1. 10. 1936, adj. v. Slagelse Gymnasium 1. 12. 1944, lkt. smst. 1946.
30.
1934– : *Juul-Jørgensen, Gunnar*. F. 6. 8. 1907 Roskilde. G. 13. 4. 1938 m. Agnete Elisabeth Jørgensen. Cand. mag. 1931 (fys. mat. ke. astr.), timelærer v. Aarhus Katedralskole 1931, konstitueret adjunkt v. Aabenraa Statsskole 1. 8. 1934, adj. smst. 1. 8. 1935, lkt. 1. 4. 1950.



Kollegiet 1940

1. række siddende: Agnete Bisgaard (24), Gerda Hirth, Inga Johansen (36), I. Mogensen (1), frk. Laurine Hansen (16), frk. Julie Lindballe (34), frk. E. Hoppf-Andersen (15), Viggo Rosent (8), Signe Kristensen (21).
 Stående: H. Gad (32), E. Johansen (26), A. C. Lindgaard (37), J. W. Klineby (18), H. Moos (33), fru E. Mogensen (vikar), P. Gjøg (23), H. Kruse (19), E. Holbech (22), G. Juul-Jørgensen (30), Ingemann Pedersen (31), P. F. Hahnemann (38), Frode Jacobsen (35), K. Bregendahl (29), K. Krogh (25), Th. Kjeldsen (11).

31.

1934- : Pedersen, Ingeman. F. 29. 4. 1909 Nørre Lyndelse. G. 30. 6. 1942 m. Inger Cornett. Cand. mag. 1934 (hist. ty.), timelærer v. Aabenraa Statsskole 1. 8. 1934, adj. smst. 1. 10. 1938, lkt. 1. 4. 1952.

32.

1935-47: Gad, Helge Vincens. F. 24. 11. 1905 Hellerup. Cand. mag. 1931 (da. sang), adj. asp. v. Aabenraa Statsskole 1. 8. 1935, adj. smst. 1937, v. Odense Katedralskole 1. 8. 1947, lkt. smst. 1953, v. Aarhus Statsgymnasium 1. 8. 1958, afsk. 1965.

33.

1935- : Moos, Holger. F. 18. 5. 1909 Nørre Nebel. G. 28. 3. 1936 m. Gurli Nielsen. Cand. mag. 1934 (eng. da.), timelærer v. Aabenraa Statsskole 1. 8. 1935, adj. smst. 1. 6. 1940, lkt. 1. 4. 1953.

34.

1936- : Lindballe, Julie Sofie. F. 10. 7. 1910 Tvis. Ugift. Cand. mag. 1935 (mat. fys. ke. astr.), timelærer v. Aabenraa Statsskole 1. 8. 1936, adj. smst. 1. 6. 1941, lkt. 1. 4. 1954.

35.

1937-48: Jacobsen, Frode Fredegod. F. 5. 1. 1908 København. G. 16. 1. 1932 m. lærerinde Sigrød Margrethe Johannsen. Cand. mag. 1935 (eng. gym.), timelærer v. Schneekloth's Skole 1. 8. 1936, v. Aabenraa Statsskole 1. 8. 1937, adj. smst. 1. 6. 1942, v. Stenhus Kostskole 1. 8. 1948, lkt. 1952.

36.

1938-70: Johansen, Inga. F. 6. 9. 1912 Århus. G. 15. 10. 1935 m. lærer Einar Johansen (se nr. 26). Eksamen fra Musikkonservatoriet 1933, gymnastiklærerkursus 1930 og flgd. år, gymna-

stiklærere v. Aabenraa Statsskole 1. 8. 1938, afsk. 31. 7. 1970.

37.

1938- : *Lindgård, Arne Christian*. F. 7. 6. 1910 Frederiksberg. Cand. mag. 1935 (da. ty.) timelærer v. Aabenraa Statsskole 1. 10. 1938, adj. smst. 1. 10. 1944, lkt. 1. 1. 1956.

38.

1939- : *Hahnemann, Poul Frederik*. F. 31. 5. 1904 Hornbæk. G. 3. 7. 1937 m. sekretær Marguerite Winell. Cand. mag. 1935 (ty. da.), timelærer v. Vordingborg Gymnasium og Seminarium 1936, v. Aabenraa Statsskole 1. 8. 1939, adj. smst. 1. 2. 1943, lkt. 1. 4. 1954.

39.

1941-66: *Gerdes, Frithiof Vilhelm*. F. 12. 5. 1900 København. † 21. 9. 1966. Ugift. Dim. Blågårds Seminarium 1925, cand. mag. 1935 (gymn. geogr. geol. ke.), lærer v. Blågårds Seminarium 1926, v. Århus Katedralskole 1927-28, v. Lyngby Statsskole 1929-30, timelærer v. Sønderborg Statsskole 1. 8. 1936, v. Aabenraa Statsskole 1. 1. 1941, adj. smst. 1. 5. 1944, lkt. 1. 4. 1954.

40.

1941- : *Buchreitz, Georg Niels Thygesen*. F. 5. 10. 1905 Århus. G. 1^o 15. 10. 1930 m. kontorassistent Gudrun Margrethe Halse, † 13. 5. 1947. G. 2^o 26. 6. 1949 m. kontorassistent Esther Marie Brundstrup. Cand. mag. 1930 (da. ty.), lærer ved Det tyske Gymnasium i Aabenraa 1. 8. 1930, adj. v. Slagelse Gymnasium 1. 8. 1933, rektor for Aabenraa Statsskole 1. 8. 1941.

41.

1941-48: *Lindgaard, Ellen*, f. Remvig. F. 31. 12. 1911 Haslev. Cand. mag. 1937 (da. eng.), timelærer v. Aabenraa Statsskole 1. 8. 1941, konstitueret adjunkt smst. 1. 8. 1946, adj. v. Frederikshavn kommunale Gymnasium 1. 8. 1948, lkt. 1. 8. 1963.

42.

1942-43: *Gad, Gertrud*, f. Poulsen. F. 19. 9. 1917 Holbæk. G. 19. 6. 1948 m. lektor Helge Vincens Gad (se nr. 32). Cand. mag. 1941 (mat. fys. ke. astr.), timelærer v. Aabenraa Statsskole 1. 8. 1942-31.7.1943, v. Odense Katedralskole 1. 8. 1948, v. Århus Katedralskole 1958, fg. adj. v. Århus Statsgymnasium 1960, lkt. smst. 1962.

43.

1943-57: *Maltbæk, Jens Sørensen*. F. 18. 1. 1892 Malt. G. 9. 7. 1920 m. Astrid Thyssen.

Cand. mag. 1917 (nat. hist., geogr. fys. ke. gymn.), lærer v. Ordrup Gymnasium 1914-16, adj. v. Ribe Katedralskole 1919, v. Haderslev Katedralskole 1920, lkt. v. Ribe Katedralskole 1929, v. Aabenraa Statsskole 1. 8. 1943, afsk. 31. 1. 1957.

44.

1943- : *Beck, Peter Christiansen*. F. 22. 3. 1900 Ullerup. G. 27. 7. 1934 m. Margrethe Thomsen. Cand. mag. 1928 (da. ty.), lærer v. Vestjysk Studenterkursus i Tarm 1929, adj. smst. 1938, lkt. v. Aabenraa Statsskole 15. 8. 1943, afsk. 31. 3. 1970, vikar i eget embede til 1. 8. 1970. Derefter timelærer 1970-.

45.

1943-44: *Sørensen, Carl August*. F. 15. 8. 1918. Sæby ved Holbæk. † 16. 8. 1949. G. 3. 7. 1948 m. adjunkt Carmen S., f. Larsen. Cand. mag. 1942 (mat. fys. ke. astr.), lærer v. M. Jørgensens Pigeskole og Odense Studenterkursus 1943, timelærer v. Aabenraa Statsskole 1. 8. 1943 - 31. 7. 1944, v. Tønder Statsskole 1. 8. 1947, adj. smst. 1949.

46.

1944-60: *Færg, Åge Jens Rudolf*. F. 25. 7. 1909 København. G. 25. 5. 1936 m. Tana Fårup. Cand. mag. 1933 (mat. fys. ke. astr.), adj. v. Rønne Statsskole 1935, lektor v. Aabenraa Statsskole 1. 8. 1944, v. Ålborg Katedralskole 1. 1. 1961.

47.

1945-46: *Bendtsen, Hans Peter*. F. 3. 3. 1907 Klemensker. G. 12. 7. 1936 m. Elna Sørensen. Cand. mag. 1933 (da. ty.), timelærer v. Marselisborg Skole 1937, adj. v. Det tyske Gymnasium i Aabenraa 1942, timelærer v. Aabenraa Statsskole 1. 8. 1945, adj. v. Slagelse Gymnasium 1. 8. 1946, med orlov: lærer v. Duborgskolen i Flensborg 1. 8. 1948 - 31. 7. 1949, lkt. v. Slagelse Gymnasium 1953.

48.

1946-51: *Kleener, Herman*. F. 5. 5. 1920 Hornum, Ulstrup. G. 25. 6. 1942 m. Edith Kristensen † 1964. Cand. mag. 1945 (krist.k. eng. lat.), konstitueret adjunkt v. Aabenraa Statsskole 1. 6. 1946, adj. smst. 1. 6. 1948 - 30. 11. 1951, adj. v. Haderslev Statsseminarium 1959, lkt. 1964.

49.

1947-51: *Gregersen, Hans Valdemar*. F. 3. 7. 1920 Bolderslev. G. 10. 7. 1948 m. Karen Margrethe Skøtt. Cand. mag. 1946 (hist. geogr. ty.), timelærer v. Aabenraa Statsskole 1. 8. 1947,

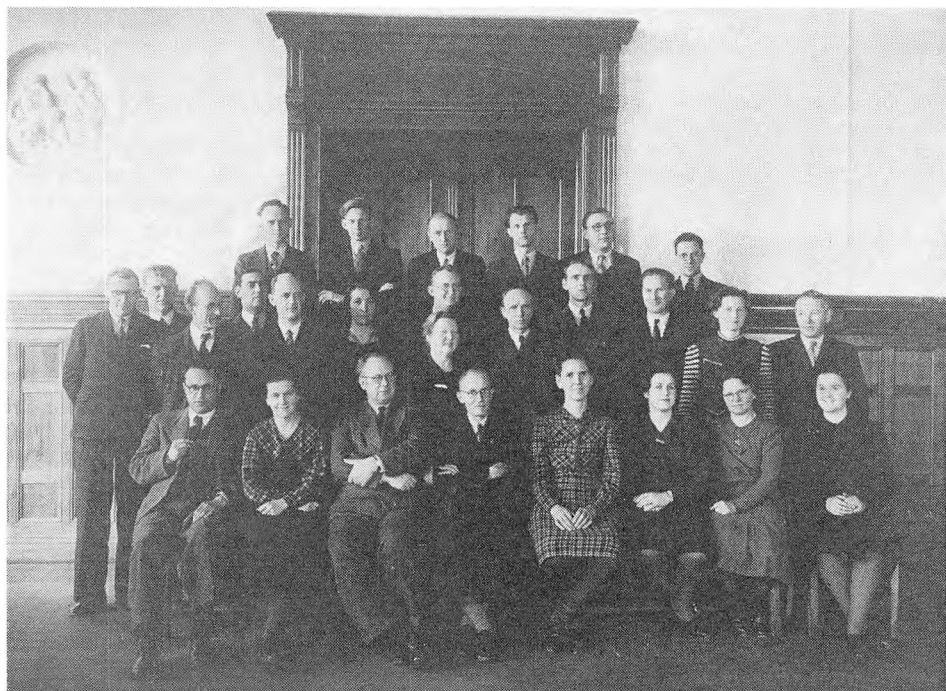

Kollegiet 1943/44

Siddende: P. F. Hanemann (38), frk. v. Lachmann (12), rektor Georg Buchreitz (40), Viggo Rosent (8), Agnete Bisgaard (24), Inger Johansen (36), E. Hoppf-Andersen (15), Carmen Larsen.

Stående 1. række: P. Gjøng (23), K. Bregendahl (29), J. W. Klinkby (18), K. Krogh (25), Einar Johansen (26), Julie Lindballe (34), C. A. Sørensen (45), J. Maltbæk (43), E. Holbech (22), H. Moos (33), Ellen Lindgaard (41), Th. Kjeldsen (11).

Stående 2. række: Juul-Jørgensen (30), Kj. Tofte-Hansen (50), P. Beck (44), Ingemann Pedersen (31), Frode Jacobsen (35), F. V. Gerdes (39).

adj. v. Struer Statsgymnasium 1. 11. 1951, v. Haderslev Statseminarium 1. 8. 1959, lkt. smst. 1. 8. 1964.

50.

1948-49: Tofte-Hansen, Kjeld Gunnar. F. 6. 8. 1920 København. G. 29. 6. 1948 m. exam. pharm. Estrid Aagaard Gjelstrup. Cand. mag. 1947 (mus. eng.), timelærer v. Sorø Akademi Skole 1947, v. Aabenraa Statsskole 1. 8. 1948, v. Randers Statsskole 1. 8. 1949, adj. smst. 1. 12. 1949, adj. v. Sønderborg Statsskole 1961, lkt. smst. 1964.

51.

1948-49: Kleveland, Elise (Lise), født Bo. F. 18. 5. 1915 Kongens Lyngby. G. 26. 12. 1949 m. lektor Gunnulf Kleveland. Cand. mag. 1942 (fr. eng. mus.), timelærer v. forskel-

lige skoler, derunder Aabenraa Statsskole 1. 8. 1948 - 31. 7. 1949, timelærer v. Drammen Gymnasium 1954, adj. smst. 1957, lkt. 1960.

52.

1949- : Larsen, Povl Vestergaard. F. 29. 7. 1918 Sønder Hygum. G. 16. 4. 1949 m. væver Puk Andersen. Cand. mag. 1948 (ty. gym.), timelærer v. Aabenraa Statsskole 1. 8. 1949, kst. adjunkt smst. 1. 3. 1950, adj. 1. 5. 1951, lkt. 1. 1. 1966.

53.

1949-67: Kiil, Lisbeth, f. Olsen. F. 6. 5. 1923. København. Cand. mag. 1952 (mus. ty.), timelærer v. Aabenraa Statsskole 1. 8. 1949, adj. smst. 1. 9. 1954, lkt. april 1967, lkt. v. Haderslev Katedralskole 1. 8. 1967.

54.

1949-51: *Hauge, Ellen Merete*. F. 31. 7. 1919 Espergårde. † 5. 8. 1953. Ugift. Cand. mag. 1949 (krist.k. eng.), lærer v. Frederiksberg kommunale Fortsættelseskursus 1949, v. Ryslinge Højskole 1949, v. Aabenraa Statsskole 1. 8. 1949, v. Haslev Seminarium 15. 8. 1951.

55.

1951-52: *Nielsen, Peder Helge Otto*. F. 17. 3. 1913 Them. Cand. mag 1940 (nat.hist. og geogr.), vakancelærer v. Aabenraa Statsskole 1. 8. 1951 - 1. 8. 1952, adj. v. Thisted Gymnasium 1. 8. 1953, lkt. smst. 1. 8. 1966.

56.

1952- : *Laursen, Aage Richard Fauerskov*. F. 7. 2. 1923 Kvong. G. 1. 7. 55 m. lærerinde Rigmor Jensen. Cand. mag 1950 (hist. krist.k.), timelærer v. Aabenraa Statsskole 1. 1. 1952, adj. asp. 1. 8. 1953, adj. 1. 1. 1955, lkt. 1. 1. 1969.

57.

1954- : *Ricken, Helga*. F. 3.0 10. 1923 Rinckenæs. G. 29. 10. 1949 m. grosserer Johannes Ricken. Lærereksamen Tønder 1947, timelærer i Nyborg 1947-49, v. Aabenraa Statsskole 1. 8. 1954.

58.

1956-63: *Bigård, Frode*. F. 13. 6. 1931 Tandil, Argentina. G. 27. 6. 1953 m. børnehavelærerinde Inge Møller. Cand. mag. 1956 (eng. da.), timelærer v. Aabenraa Statsskole 1. 8. 1956, adj. smst. 1. 8. 1958, v. Vesthimmerlands Gymnasium i Års 1. 8. 1963.

59.

1957- : *Dragsbo, Poul*. F. 18. 4. 1918 Kolding. G. 8. 11. 1947 m. Eva la Cour. Cand. mag. 1947 (nat. hist. og geogr. (zool.)), ansat v. Statens Biavlsforsøg 1948, lærer v. Askov Folkehøjskole 1949-50, timelærer v. Østre Borgerdydskole 1953-55, adj. asp. v. Aabenraa Statsskole 1. 2. 1957, adj. smst. 1. 4. 1958, lektor 1. 11. 1970.

60.

1967- : *Gruveman, Edith Louise*, f. Slivsgaard. F. 15. 9. 1913 Fredericia. G. 28. 3. 1953 m. redaktør Carl Gruveman. Cand. mag. 1939 (eng. ty.), lærer v. Helsingør Realsskole 1950, overlærer smst. 1961, lkt. v. Aabenraa Statsskole 1. 8. 1967.

61.

1967- : *Sørensen, Preben*. F. 29. 7. 1931 Mosbjerg. G. 20. 7. 1957 m. lærerinde Bodil Odde

Poulsen. Cand. mag. 1957 (hist. eng.), lærer v. Forældreskolen, Århus 1957, v. Århus Akademi 1959, adj. v. Århus Statsgymnasium 1960, v. Aabenraa Statsskole 1. 8. 1967.

62.

1967-69: *Dahl, Niels Uffe*. F. 13. 2. 1941 Århus. G. 12. 8. 1967 m. Marianne Brix Pedersen. Cand. mag. 1966 (da. ty.), adjunkt ved Høng Studenterkursus 1966, v. Aabenraa Statsskole 1. 8. 1967, v. Randers kommunale Gymnasium 1. 8. 1969.

63.

1967- : *Søgaard Larsen, Ole*. F. 16. 3. 1928 København. G. 28. 3. 1956 m. sygeplejerske Birgit Christoffersen. Cand. mag. 1956 (da. eng.), timelærer v. Næstved Gymnasium 1957, adj. smst. 1958, adj. v. Det tyske Gymnasium for Nordslesvig 1. 8. 1960 til 31. 7. 1968, tillige timelærer v. Aabenraa Statsskole 1. 8. 1967, lkt. smst. 1. 8. 1968.

64.

1967- : *Pind, Hans*. F. 21. 7. 1925 Haderslev. G. 8. 6. 1960 m. sygeplejerske Dorit Tychsen. Cand. polyt 1952, ingeniør v. Ammunitionarsensaler 1954, adj. v. Aabenraa Statsskole 1. 8. 1967, lektor 28. 10. 1970.

65.

1967- : *Lauesen, Harald W. F.* 8. 4. 1913 i Wiesbaden. G. 9. 10. 1954 m. Inge Lise Jacobsen. Akademiet i Düsseldorf 1926, Det kgl. Akademi. Akademiets lille og store guldmedalje 1946 og 1947, timelærer v. Aabenraa Statsskole 1. 8. 1967. Adjunkt smst. 1. 8. 1970.

66.

1968- : *Terkildsen, Nanna Elisabeth*. F. 5. 1. 1924 Ødis. G. 9. 3. 1969 m. lektor, major Th. Engsig-Karup (se nr. 67). Cand. mag. 1958 (krist.k. eng.), timelærer v. Slagelse Gymnasium 1958, adj. smst. 1960, adj. v. Bagsværd Gymnasium 1963, v. Aabenraa Statsskole 1. 8. 1968.

67.

1968- : *Engsig-Karup, Thorkild*. F. 9. 8. 1921 København. G. 9. 3. 1969 m. adjunkt Nanna Elisabeth Terkelsen (se nr. 66). Premierløjtnant 1943, kaptajn 1952, civiling. 1952, lærer v. Bagsværd Gymnasium 1962, lkt. smst. 1966, lektor v. Aabenraa Statsskole 1. 8. 1968.

68.

1968- : *Thorup, Rolf*. F. 14. 9. 1934 København. Ugift. Cand. mag. 1961 (mus. hist.),



Kollegiet 1950

Siddende: Signe Kristensen (21), Agnete Bisgaard (24), J. W. Klinkby (18), rektor Buchreitz (40), frk. E. Hopff-Andersen (15), frk. v. Lachmann (12), F. V. Gerdes (39).

1. række stående: P. Gjøng (23), Aage Færge (46), H. Moos (33), A. C. Lindgaard (37), G. Juul-Jørgensen (30), H. V. Gregersen (49), Th. Kjeldsen (11).

2. række stående: P. Beck (44), Ingeman Pedersen (31), K. Krogh (25), Einar Johansen (26), frk. Julie Lindballe (34), P. Vestergaard Larsen (52), J. Maltbæk (43), Inga Johansen (36).

cand. art. 1968 (russ.), adj. v. Østre Borgerdydsskole 1. 8. 1963, v. Aabenraa Statsskole 1. 8. 1968.

69.

1968- : *Rendtorff, Anne Mette*, f. Nielsen. F. 1. 1. 1940 Frederiksberg. Cand. mag. 1968 (ty. gym.), adj. v. Aabenraa Statsskole 1. 8. 1968.

70.

1969- : *Mágnússon, Karen Margrethe*. F. 16. 12. 1927 Sønderby Kegnæs. G. 19. 10. 1958 m. lærer Knud Erik Lau Mágnússon. Cand. mag. 1958 (fr. krist.k.), adj. asp. v. Aalborg Kate-dralskole 1958, adj. smst. 1960, adj. v. Aaben-
raa Statsskole 1. 8. 1969.

71.

1969- : *Jacobsen, Gert*. F. 13. 7. 1940 Aaben-
raa. G. 9. 10. 1965 m. Grete Larsen. Cand.

scient. (mat.) 1968, adj. v. Aabenraa Stats-
skole 1. 8. 1969.

72.

1969- : *Hansen, Mogens Mølskov*. F. 16. 11. 1940 Aalborg. Afgangseksamen fra Det kgl. danske Musikkonservatorium juni 1965, orga-nisteksamen og kantoreksamen smst. organist v. Frederikskirken, Paris 1965, Højdevangskirken, København 1967-69, Sct. Nikolaj Kirke, Aabenraa, samtidig timelærer ved Aa-benraa Statsskole 1. 8. 1969.

73.

1970-71: *Davidson, Lone*. F. 3. 4. 1944 Brahe-trollebog. Gymnastiklærerinde.

74.

1970- : *Jørgensen, Inger Albinus*. F. 22. 3. 1933, f. Hee Andersen. Cand. mag. 1959 (eng.

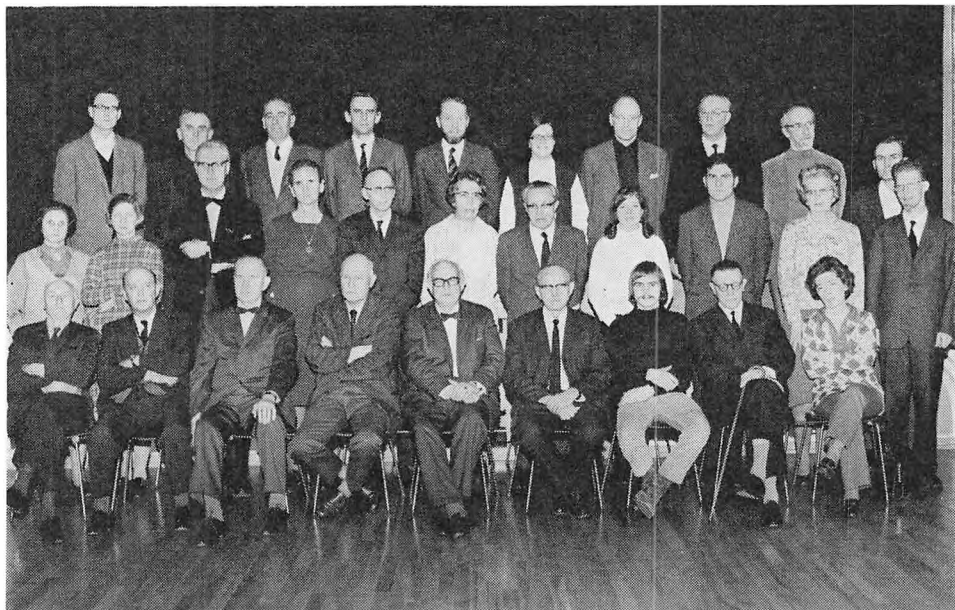

Kollegiet 1971

N. Rosenkjær (77), P. Vestergaard Larsen (52), K. Krogh (25), O. Søgaard Larsen (63), H. Pind (64), Nanna Terkildsen (66), T. Engsig-Karup (67), pastor Tage Morsing, H. W. Lauesen (65), N. C. Dahl (62), Helga Ricken (57), I. Albinus-Jørgensen (74), P. Dragsboe (59), A. Bisgaard (24), Aa. Lauersen (56), J. Lindballe (34), P. F. Hahnemann (38), A. M. Rendtorff (69), P. Sørensen (61), E. Gruvemann (60), R. Thorup (68), P. Beck (44), E. Johansen (26), H. Moos (33), Lindgaard (37), Georg Buchreitz (40), Juul-Jørgensen (30), Arno Nielsen (vikar), P. Gjøg (23), K. M. Mágnússon (70).

Fraværende: Ingeman Pedersen (31), J. C. Ingwersen (75), G. Jacobsen (71), M. Mølskov (72), pastor Seedorff-Rasmussen, P. Sommer (78).

krd.). Odense Katdralskole 1967. 1. 8. 1970
adj. ved Aabenraa Statsskole.

75.

1970- : *Ingwersen, Jens Christian*. F. 21. 2.
1944 Flensborg. Civilingenjör 1969 (elektro-
teknik), g. m. konstruktör Ingrid Kassek. 1. 8.
1970 adj. ved Aabenraa Statsskole.

76.

1970- : *Dahl, Niels Christian*. F. 30. 10.
1944 Roskilde. Cand. mag. 1970, g. m. Alice
Kroner 15. 7. 1967. 1. 8. 1970 adj. ved Aaben-
raa Statsskole.

77.

1970- : *Rosenkjær, Niels Gerhard*. F. 27. 5.
1938 Frederiksberg. Cand. mag. 1967. Adj. v.

Deutsches Gym. für Nordschleswig 1968, g. m.
Birte Schmidt 30. 3. 1962. 1. 8. 1970 adj. ved
Aabenraa Statsskole.

78.

1970- : *Sommer, Per Johannes*. F. 19. 12.
1925. Cand. jur. 1953. Cand. art. historie 1968.
Kunsthist. 1969. Adj. 1. 8. 1970 ved Aabenraa
Statsskole.

Litteratur:

Aabenraa Statsskole 1920-45. (Nummereringen
er taget fra denne bog, der lader de tre først
anföerte være uden nr., da de udgjorde »mid-
lertidig assistance ved afviklingen af den til
skolen i begyndelsen knyttede underskole«
(s. 109).

Kontorpersonalet:

(Indtil 1960 udførtes alt kontorarbejde ved statsskolerne af rektorerne og nogle kolleger, der påtog sig hvervne som »skriftlig inspektør«, »regnskabsfører« etc. I 1960 fik skolen mulighed for at ansætte egentligt kontorpersonale).

Frank, Bodil, f. Stougaard Larsen; skolesekretær: 1. 10. 1960-.

Brink, Tove, f. Andresen; kontorassistent: 1. 2. 1967-.

Frederiksen, Birgit, f. Schaumburg; kontorassistent: 1. 8. 1968 - 31. 12. 1969.

Surlyk, Karen, f. Juel-Hansen; kontorassistent: 1. 1970-.

Pedeller:

Schultz, I. P.; pedel: 1920 - 1946, afgået ved døden 1962.

Jensen, Holger; pedel: 1. 10. 1946-.

Gonnsen, Carl; pedelassistent: 12. 10. 1968-.

Alumnatet:

Buchreitz, Esther, f. Brundstrup, midlertidig husmoder og økonoma: 1. 8. 1968 - 12. 10. 1968. Midlertidig husmoder: 12. 10. 1968 - 1. 8. 1969.

Andersen, Karoline; økonoma: 12. 10. 1968-.

Bolwig, Anette, f. Morsing; husmoder: 1. 8. 1969-.

Dragsbo, Eva, f. la Cour; medhjælpende kostskoleinspektør: 1. 11. 1969-.

Navneregister

- Aagaard, Kaj r 339a
Aagaard, Karl Lund r 312
Aagaard, Svend r 364a
Aarup, Bodil r 1307
Abel, Viggo r 272
Abild, Erik s 200
Abild, Hans s 201
Abild, Kirsten r 890
Abild, Madeleine r 472
Abrahamsen, Benedicte r 473
Abrahamsen, Peter s 80
Adolfsen, Christian r 385
Adolfsen, Svend Aage r 1084
Aepfel, Werner s 643
Agersted, Finn s 188
Agertoft, Gunnar s 308
Agertoft, Kirsten s 1083
Agger, Erik s 569
Agger, Kirsten s 844
Agger, Lise r 912
Albeck, Henrik s 777
Albeck, Rasmus r 1357 s 1167
Albertsen, Ane Marie r 1191
Albertsen, Niels r 1125
Alkærsig, Lise s 814
Alkærsig, Mette s 1101
Allerelli, Svend-Erik r 852
Alnor, Harald r 1023
Andersen, Annette Lykkegård s 570
Andersen, Anders s 688
Andersen, Anker r 386
Andersen, Anna Margrethe r 140
Andersen, Annemarie r 364
Andersen, Birgit s 463
Andersen, Christian r 167
Andersen, Elin s 830
Andersen, Else Marie r 1276
Andersen, Erik s 666
Andersen, Ernst r 691
Andersen, Ester Holm s 175
Andersen, Finn s 1064
Andersen, Frede r 866
Andersen, Frede s 1063
Andersen, Gerhardt r 447
Andersen, Hans r 253
Andersen, Hans Christian s 912
Andersen, Hans Peter s 864
Andersen, Hans Roald HF 36
Andersen, Hans Skifter s 689
Andersen, Hardy s 1084
Andersen, Henrik r 9
Andersen, Herluf s 124
Andersen, Hilda r 1024
Andersen, Holger s 1198
Andersen, Ingeborg Hald s 1044
Andersen, Inger r 553
Andersen, Inger r 1358
Andersen, Jørgen r 15
Andersen, Jørgen r 803
Andersen, Kaj r 760
Andersen, Karen la Cour r 1
Andersen, Kirsten s 690
Andersen, Kirsten Holm r 427
Andersen, Kjeld s 1102
Andersen, Knud s 235
Andersen, Knud s 654
Andersen, Knud Skifter r 142
Andersen, Leif r 1067
Andersen, Merete s 507
Andersen, Morten r 141
Andersen, Pia s 1133
Andersen, Poul Hald s 1103
Andersen, Signe s 181
Andersen, Stefan Hald r 1045
Andersen, Svend s 4
Anderson, Fin r 913
Anderson, Flemming r 1068
Andresen, Aage s 1121
Andresen, Aase s 737
Andresen, Annamarie r 938
Andresen, Annelise r 671
Andresen, Annemarie r 554
Andresen, Bent r 709
Andresen, Bent Karstorf s 404
Andresen, Birthe r 1263
Andresen, Carl Erik s 1045
Andresen, Elli s 342
Andresen, Gitte s 380
Andresen, Grethe s 508
Andresen, Grethe r 966
Andresen, Hans r 339
Andresen, Helge s 529
Andresen, Inken r 967
Andresen, Jens r 489
Andresen, Jens r 1171
Andresen, Jørgen r 2
Andresen, Karin r 1069
Andresen, Karl Christian r 535
Andresen, Meta s 88
Andresen, Peter r 448
Andresen, Peter N. r 83
Andresen, Petra r 109
Andresen, Tove r 589
Andresen, Yalmar s 21
Anker, Rigmor s 309
Ankersen, Inge r 474
Ankersen, Sven r 710
Appel, Kresten r 449
Appel, Thorkild r 780
Arensback-Jensen, Mogens s 361
Arne-Hansen, Bent r 505
Arne-Hansen, Birte r 605
Asby, Jens r 125
Asmussen, Bothilde r 555
Asmussen, Christine s 202
Asmussen, Edith r 1025
Asmussen, Gertrud r 853
Asmussen, Gustav r 110
Asmussen, Hans r 3
Asmussen, Herbert r 660 s 372
Asmussen, Jes Peter s 343
Asmussen, Leif s 691
Asmussen, Lilian r 891
Asmussen, Niels r 1046
Asmussen, Sven s 989
Asmussen, Ulla r 867
Astrup, Kirsten r 1308
Augustesen, Karin r 968
Augustesen, Lis r 1172
Auring, Anne Marie s 958
Auring, Birgit s 1085
Autzen, Asbjørn r 1293
Bach, Karen Margrethe r 1372
Bach, Finn r 1294
Bachmann, Jürgen s 702
Bagger, Inger r 111
Bahrt, Max r 428
Balle, Aage r 340
Bangsgård, Bent s 990

Banke, Benedicte s 1168
 Bargfeldt, Hans r 112
 Bargfeldt, Rolf s 81
 Barsøe, Paul s 749
 Barsøe, Ulla s 1026
 Bartram, Elke r 781
 Bartram, Uwe r 987
 Basse, Kresten s 271
 Bassing, Stig s 428
 Bayer, Kai s 1027
 Bech, Herluf s 211
 Bech, Kirsten r 743
 Bech, Per r 1141
 Bech, Anne Margrethe r 475
 Beck, Anne Marie, r 914
 Beck, Birgitte s 703
 Beck, Gerda r 365
 Beck, Hans r 572
 Beck, Hans Werner s 913
 Beck, Ida s 530
 Beck, Jens Christian s 272
 Beck, Niels s 524
 Beck, Walter r 168
 Becker, Carl r 1047
 Becker, Hans r 113
 Becker, Nanna s 667
 Becker, Olaf s 644
 Beier, Birgitte r 1210
 Beier, Hjørdis s 758
 Beier, Jørgen s 795
 Beier, Nanna s 602
 Beier, Svend Aage s 498
 Bendiksen, Jørgen s 1169
 Bendixen, Helena r 84
 Bennedsen, Anna r 114
 Bennedsen, Hanne r 1393
 Bennedsen, Jeppe r 85
 Bennedsen, Kaj r 341
 Bennetzen, Erik s 951
 Bensien, Ebbe HF 37
 Bentsen, Finn r 1322
 Bentsen, Jes r 342
 Berg, Bente s 865
 Berg, Hans s 544
 Berg, Hans Hansen s 2
 Berg, Lilli r 1085
 Berg, Mette Hansen s 10
 Berg, Mogens s 977
 Berg, Paul r 1173
 Berg, Ulla r 1377
 Bergstrøm, Erik r 536
 Bergstrøm, Harry r 490
 Bertelsen, Elisabeth s 251
 Bertelsen, Gerda r 143
 Bertelsen, Jes s 845
 Bertelsen, Knud s 978
 Bertelsen, Vibeke s 668
 Berthelsen, Edith r 1295
 Berthelsen, Inger Margr. s 624
 Berthelsen, Nesine r 1373
 Beuck, Hildburg r 892
 Bladt, Anne Christine r 1070
 Bladt, Erna r 836
 Bladt, Tove r 837
 Blenner, Greta r 1360
 Blume, Carl Peter r 207
 Blume, Holger r 366
 Bill, Bent r 835
 Bill, Erik r 401
 Bill, Jes r 313
 Birck, Christian Boy r 761
 Birck, Jürgen r 939 s 490
 Birkmose, Erik s 236 – 252
 Birkmose, Søren s 1065
 Bjerning, Meta s 586
 Bjørnskov, Kaj s 655
 Bjørnskov, Rita r 1277
 Bjerre, Lene s 1086
 Bjerg, Harald r 254
 Bjerg, Povl r 804
 Bjerregaard, Bent r 1359
 Bjerring, Marie Louise r 523
 Bjerring, Susanne s 1170
 Bjerrum, Arne s 1066
 Bjerrum, Iver r 1309
 Bjerrum, Peter s 1199
 Bode, Arne s 866
 Bock, Hans s 831
 Bock, Nikoline r 115
 Boisen, Boi r 144
 Boisen, Christian r 450
 Boisen, Elly s 228
 Boisen, Herbert r 1098
 Boisen, Irma s 108
 Bojesen, Carl Bo s 274
 Bojesen, Erik Bo s 166a
 Bojesen, Johannes Bo s 228a
 Bojesen, Lars Bo s 815
 Boldt, Käthe r 590
 Bonde, Aage s 203
 Bonde, Hildegard r 273a
 Bonde, Jens-Peter s 929
 Bonde, Kaj r 537
 Bonde, Kristiane s 1067
 Bonde, Lis r 429
 Bonde, Nis s 293
 Bonde, Olga r 762
 Borchers, Helga r 711
 Bossen, Gunnar s 478
 Boström-Petersen, Harry r 1187
 Boysen, Emil Baldur r 32
 Boysen, Henrik r 289
 Boysen, Knud r 1026
 Boysen, Otto r 290
 Boysen, Wiebke r 838
 Boyskov, Inga s 415
 Brandenhoff, Andreas s 778
 Brandenhoff, Christa s 1223
 Branderup, Cathrine r 169
 Branderup, Thyra r 412
 Brandi, Aase s 555
 Brandi, Tove s 464
 Brandi, Mogens r 1027
 Bredal, Valborg r 43
 Bredsgaard, Elly r 730
 Brink, Bodil r 868
 Brink, Svend Aage r 869
 Brix, Christian s 330
 Brix, Mette s 397
 Broberg, Eigil s 692
 Brodersen, Aage r 451
 Brodersen, Aage r 506
 Brodersen, Asmus s 525
 Brodersen, Eigil r 1264
 Brodersen, Harald r 1071
 Brodersen, Jørgen s 149
 Brodersen, Viggo r 1339
 Brose, Edith r 940
 Bruhn, Anna Marie r 65
 Bruhn, Annemarie r 712
 Bruhn, Boye Johannes s 625
 Bruhn, Christian s 31
 Bruhn, Finn HF 1
 Bruhn, Grete s 626
 Bruhn, Ingrid s 587
 Bruhn, Kirsten r 1310
 Bruhn, Ole s 930
 Bruhn Peter r 86 s 66
 Bruhn, Peter s 89
 Bruhn, Viggo s 67
 Brundstrup, Else r 854
 Brundstrup, Esther r 627
 Brundstrup, Kai r 672
 Bruun, Marianne Groth r 1373a
 Bruun, Torben r 145
 Brüel, Bente r 255
 Brüel, Jørgen s 150
 Brüel, Per r 208
 Brüel, Torben s 189
 Brøgger, Annelise r 805
 Brøgger, Knud Erik r 969
 Buch, Helga s 331
 Buch-Larsen, Bjarne s 779
 Buch-Larsen, Mogens r 1028
 Buch-Larsen, Svenning s 571
 Buchreitz, Mette s 1146
 Bucka-Nissen, Edlef s 603
 Budsted, Inga s 381
 Budsted, Poul r 893
 Buhl, Peter s 1147
 Bunde, Peter s 40
 Bundesen, Emil s 499
 Bundesen, Georg r 126
 Bundesen, Lisbeth s 1028
 Bundesen, Vilhelm r 16

Bundgård, Anne-Margrethe s 716
 Bundgaard, Elna Lissau s 291
 Bundgaard, Erik Lissau s 253
 Bundgaard, Hans Lissau r 343
 Bundgaard, Poul Lissau r 642
 Bundgaard, Ulla s 1224
 Burgemann, Paul s 1046
 Burkal, Therkild s 276
 Busch, Kaja s 1104
 Busch, Pia s 1013a
 Bygballer, Alex s 212
 Byriel, Knud s 136
 Byriel, Peter r 127
 Bødker, Preben s 479
 Bøhlke, Martha r 763
 Bøttger, Anne r 507

 Callesen, Anna r 17
 Callesen, Annemarie s 1068
 Callesen, Astrid s 491
 Callesen, Carl s 604
 Callesen, Claus s 433
 Callesen, Dagny r 855
 Callesen, Egon r 1296
 Callesen, Frode r 1230
 Callesen, Gedske r 231
 Callesen, Gerd s 556
 Callesen, Gerda r 1211
 Callesen, Gertrude r 870
 Callesen, Gunnar s 889
 Callesen, Hans r 1126
 Callesen, Inge r 1113
 Callesen, Inge 1171
 Callesen, Ingeborg s 320
 Callesen, Ingward r 256
 Callesen, Johan r 643
 Callesen, Margrethe s 6
 Callesen, Marie r 44
 Callesen, Povl s 890
 Callsen, Anna r 4
 Callsen, Hans s 738
 Callsen, Jürgen s 54
 Carl, Curt r 291
 Carl, Ernst r 170
 Carlsson, Dan s 796
 Carlsson, Hanne s 1013
 Carlsson, Inger s 669
 Carstensen, Carl s 41
 Carstensen, Cathrine r 128
 Carstensen, Helene r 387
 Carstensen, Herbert r 1114
 Carstensen, Ida r 273
 Carstensen, Jes Hansen r 413
 Carstensen, Kirstine r 232
 Carstensen, Lui r 388
 Carstensen, Marie Louise r 257
 Carstensen, Oda r 764

 Carstensen, Peter s 1200
 Caspersen, Bodil s 509
 Caspersen, Christian r 1297
 Caspersen, Sven s 456
 Chanell, Roberta s 952
 Christensen, Christina s 22
 Christesen, Erik s 1193
 Christesen, Ingrid r 1155
 Christensen, Åse s 1225
 Christensen, Adolf r 209
 Christensen, Allan s 1001
 Christensen, Anne-Marie s 627
 Christensen, Benny r 970
 Christensen, Bent HF 2
 Christensen, Benta s 588
 Christensen, Birgit s 244
 Christensen, Birgit s 991
 Christensen, Bjarne HF 38
 Christensen, Bodil Krongård s 832
 Christensen, Børge r 1142
 Christensen, Carl r 402
 Christiansen, Carsten r 990
 Christensen, Christian s 42
 Christensen, Else r 915
 Christensen, Erik Nørgård s 645
 Christensen, Erik r 1231
 Christensen, Erik Peter r 1232
 Christensen, Flemming r 1340
 Christensen, Gunnar s 931
 Christensen, Hanne s 628
 Christensen, Hanne s 1105
 Christensen, Hans r 713
 Christensen, Hans Jørgen r 367
 Christensen, Hans Peter r 508
 Christensen, Helga r 1192
 Christensen, Helmer r 894
 Christensen, Henning r 1048
 Christensen, Ib r 988
 Christensen, Inge Margr. HF 3
 Christensen, Ingrid r 1155
 Christensen, Jens r 210
 Christensen, Jes s 68
 Christensen, Jytte r 692
 Christensen, Jørgen r 1049
 Christensen, Jørgen Krongård r 1212
 Christensen, Karin r 782
 Christensen, Karl r 989
 Christensen, Kirsten Hahne s 1002
 Christensen, Knud r 117
 Christensen, Las Appel r 1072
 Christensen, Laurids r 116
 Christensen, Lisbeth r 1156
 Christensen, Maks s 1122

 Christensen, Margrethe HF 39
 Christensen, Marianne HF 40
 Christensen, Marie s 465
 Christensen, Merethe s 932
 Christensen, Nils s 656
 Christensen, Ole s 750
 Christensen, Ole s 1201
 Christensen, Ole r 1213
 Christensen, Olga r 211
 Christensen, Per s 1003
 Christensen, Poul Nørgård s 526
 Christensen, Rigmor r 314
 Christensen, Rigmor s 510
 Christensen, Torben Møller s 657
 Christensen, Tove r 1115
 Christensen, Ulla r 1265
 Christensen, Uwe s 434
 Christiansen, Agnete r 765
 Christiansen, Astrid s 142
 Christiansen, Birgit s 891
 Christiansen, Bodil r 212
 Christiansen, Carl Lund r 233
 Christiansen, Christa r 1278
 Christiansen, Elfrida Lund r 258
 Christiansen, Frank s 1202
 Christiansen, Hans Peter HF 4
 Christiansen, Helga s 1029
 Christiansen, Herman r 129
 Christiansen, Ingeborg r 916
 Christiansen, Johannes s 1203
 Christiansen, Peter Christian r 783
 Christiansen, Sigrid r 509
 Christiansen, Svend Erik s 1004
 Christiansen, Troels r 573
 Christmann, Hermann s 1134
 Christmann, Mathilde s 310
 Christoffersen, Axel r 88
 Clausen, Annadora r 524
 Clausen, Anna Elise r 476
 Clausen, Bodil r 644
 Clausen, Brita s 55
 Clausen, Børge s 892
 Clausen, Carl r 714
 Clausen, Christian r 33
 Clausen, Christian r 118
 Clausen, Christine r 1298
 Clausen, Detlef r 213
 Clausen, Hagen s 605
 Clausen, Hans r 744
 Clausen, Helge s 780
 Clausen, Ib r 525
 Clausen, Ilse r 1193
 Clausen, Ingeborg HF 5

- Clausen, Johan s 466
 Clausen, Johanne s 16
 Clausen, Karen Margrethe
 r 715
 Clausen, Karl s 5
 Clausen, Karna r 1194
 Clausen, Knud r 745
 Clausen, Lissie r 693
 Clausen, Lone HF 41
 Clausen, Mogens s 759
 Clausen, Ove s 382
 Clausen, Svend r 1157
 Clausen, Tage s 867
 Cleemann, Ester s 344
 Cleemann, Gerda r 344
 Cleemann, Harald r 274
 Cleemann, Helga r 389
 Cleemann, Ruth s 166
 Clement, Gerhard r 628
 Closter, Ellen r 871
 Closter, Lena r 1029
 Conradsen, Andre r 66
 Conradsen, Christian s 116
 Conradsen, Knut s 797
 Cornett, Annemarie r 146
 Cornett, Holger s 151
 Cornett, Inger s 182
 Cornett, Jes Jørgen r 67
 Cruusberg, Gunnar r 18

 Dahl, Christel s 816
 Dahl, Irene s 531
 Dahlkild, Jens s 606
 Dahlkild, Johanne s 532
 Dahlkild, Nan s 1014
 Dahm, Erik r 1279
 Dalgaard, Harriet s 557
 Dall, Carl r 1073
 Dall, Elisa r 1099
 Dall, Kjeld s 704
 Dall, Laura r 606
 Dall, Peter s 545
 Dall, Sigrid r 477
 Dall, Uwe s 546
 Dalsager, Niels r 1266
 Dam, Erik s 846
 Damberg, Erik s 798
 Damberg, Leif r 1158
 Damgaard, Ove r 766
 Damm, Christian r 315
 Damm, Edith s 398
 Damm, Ella r 45
 Damm, Jytte r 1030
 Damm, Marie r 186
 Danholt, Annemarie r 1004
 s 511
 Danielsen, Anna Marie r 491
 Danielsen, Astrid r 1086
 Debel, Christian s 933

 Degn, Cathrine s 492
 Dehn, Wiebke s 332
 Demant, Erland s 1226
 Dethlefsen, Annemarie s 1172
 Dethlefsen, Barbara s 558
 Dethlefsen, Detlef r 746
 Detlefsen, Gert r 872
 Dethlefsen, Gudrun r 1347
 Dethlefsen, Kirsten s 953
 Dich, Aase s 302
 Diedrichsen, Hans r 1341
 Dirksen, Lene s 966
 Dirksen, Nanna s 868
 Dohn, Thomas s 1227
 Dragsbo, Peter s 893
 Dreier, Tove r 1233
 Drews, Bodil r 1127
 Drews, Ole r 1174
 Drimer, Else Marie s 1228
 Drøgemøller, Agnete s 333
 Duborg, Ejnar r 806
 Duborg, Mogens s 670
 Duborg, Olav r 1005
 Due, Birgitte r 1087 s 559
 Duholm, Helmuth r 492
 Dumanski, Uffe HF 6
 Duus, Preben s 1123
 Dybdal, Elin s 1229
 Dylmer, Flemming s 1124
 Dåbeck, Jens s 914

 Ebbesen, Asta r 673
 Ebbesen, Harry r 807
 Ebbesen, Johannes r 574
 Ebsen, Erdmute s 629
 Ebsen, Lorenz r 430
 Efsen, Wilhelm r 187
 Egdal, Else Merete r 1175
 Egdal, Maryanne s 869
 Egtved, Helene r 1323
 Eilersen, Vilhelm s 739
 Ejlersen, Helga r 607
 Elneff, Ruth r 591
 Elberg, Hans Christian r 526
 Elberg, Kaj r 674
 Elholm, Marilene r 661
 Ellerbeck, Johanne s 204
 Ellerbeck, Mogens r 10
 Elmose, Birgit r 1348
 Enemark, Hans Georg s 254
 Enemark, Karin r 316
 Enemark, Kirsten s 630
 Enevoldsen, Kurt r 368
 Enevoldsen, Laurids r 171
 s 98
 Engholm, Peter r 1195
 Engsig-Karup, Karen s 1173
 Erichsen, Anna Marie s 183
 Erichsen, Edith r 478

 Erichsen, Jens r 119
 Erichsen, Ingrid s 267
 Erichsen, Kirsten s 1230
 Erichsen, Sonja r 716
 Eriksen, Alfred r 608
 Eriksen, Ella r 592
 Eriksen, Herluf r 971
 Eriksen, Jørgen Ove r 717
 s 405
 Esbensen, Astrid r 493
 Esbensen, Gudrun r 538
 Eskildsen, Anna Maria r 556
 Eskildsen, Kurt r 1280
 Ewald, Dagmar r 494
 Ewald, Inger r 731 s 399

 Faaborg, Ellen r 694
 Faaborg, Svend Aage r 539
 Faber, Birgit r 1373b
 Faber, Hanne s 1030
 Faber, Kirsten r 431
 Faber, Poul s 213
 Fabian, Hans s 870
 Fabian, Wolfgang s 99
 Fabricius, Christine s 311
 Fabricius, Gert r 495
 Fabricius, Johan s 190
 Fabricius, Otto r 275
 Fabricius, Søren Peder r 645
 Falck, Kaj r 873
 Fallesen, Bodil s 467
 Fallesen, Helga r 89 s 69
 Fallesen, Ingeborg r 874
 Fallesen, Leif s 871
 Fallesen, Lisbeth s 717
 Fallesen, Mary s 56
 Falster, Hans r 234
 Falster, Jørgen r 188
 Falster, Karin r 317
 Fangel, Grete s 817
 Feddersen, Fedder r 675
 Feddersen, Peter r 403
 Feddersen, Tove s 760
 Federau, Erwin r 808
 Federau, Manfred r 1050
 Felsted, Poul Erik HF 7
 Feldthaus, Kirsten s 1174
 Feldt-Rasmussen, Kjeld
 r 1099a
 Fenger, Thomas s 1005
 Ferslev, Dora r 1324
 Festersen, Eva s 334
 Fink, Aase r 479
 Fink, Anne-Marie s 781
 Fink, Anna Marie r 1378
 Fink, Bodil r 90
 Fink, Cecilie r 292
 Fink, Ernst Trier r 68
 Fink, Hans Chr. s 631

Fink, Ingeborg s 229
 Fink, Inger r 189
 Fink, Julie r 259
 Fink, Karen Margrethe s 1069
 Fink, Peter s 152
 Fink, Peter s 457
 Fink, Poul s 153
 Tink, Tage r 130
 Fink, Troels s 70
 Fischer, Anne Marie r 235
 Fischer, Else r 432
 Flade, Karl Adolf r 276
 Flade, Kurt r 293
 Flade, Marichen r 369
 Flebbe, Paul Erik r 895
 Flechtner, Sara r 236
 Fleischer, Jan r 1361
 Flintholm, Friedrich r 260
 Foged, Niels s 607
 Folmann, Birgitte s 718
 Folmann, Ebba s 934
 Frahm, Christian s 237
 Frahm, Johan r 695
 Frank, Erna r 767
 Frank, Hans s 1188
 Frank, Karin s 589
 Frank, Marius s 277
 Frank, Vibeke s 935
 Frederiksen, Ejnar r 1196
 Frederiksen, Erik r 1267
 Frederiksen, Finn s 1087
 Frederiksen, Ole s 992
 Frederiksen, Ruth r 696
 Fribert, Aase r 147
 Fribert, Povl r 148
 Friis, Bjarne s 1135
 Friis, Hans r 362
 Friis, Hans s 468
 Fries, Hans Chr. r 433
 Friis, Inga r 575
 Friis, Jes r 120
 Friis, Karin s 646
 Friis, Lise-Lotte s 847
 Friis, Nis s 137
 Friis, Olga s 848
 Fries, Sven r 1234
 Fritsche, Erika r 434
 Fritsche, Wilhelm s 43
 From, Gerda s 894
 Frosch, Ejnar r 1031
 Frosch, Kaj r 1249
 Frost, Else r 593
 Frost, Jens s 154
 Frost, Signe r 190
 Frost-Knudsen, Villy r 917
 Frydkær, Henry r 404
 Frølund, Jens s 936
 Fuchs, Bastian s 176
 Fuglsang, Flemming r 1006
 Futtrup, Hanne s 1031
 Færge, Niels s 458
 Gabe, Grete s 416
 Gabe, Inger s 512
 Gabe, Karen Sofie r 942
 Gabe, Povl s 393
 Gabe, Kirsten r 972
 Gabel, Niels Jørgensen r 609
 Gad, Kathrine HF 42
 Gellert, Lydia r 527
 Gerber, Hans HF 8
 Germer, Ursula r 1176
 Gjelstrup, Estrid s 278
 Gjelstrup, Frode s 335
 Gjelstrup, Thorkild r 747
 Gjesing-Hansen, Eva s 719
 Gjesing-Hansen, Inge Marie s 872
 Glavind, Jette s 1070
 Glenstrup, Aage s 57
 Glistrup, Anne Marie s 435
 Glistrup, Erik r 1032
 Glüsing, Anke r 1214
 Good, Anne Cathrine r 1379
 Goeg, Erik r 452
 Gonge, Anna Marie HF 43
 Gonnsen, Ingwer r 896
 Gosch, Anni r 191
 Gosch, Kirsten r 1128
 Gram-Hansen, Anna s 1071
 Grau, Erling s 720
 Grau, Hans Christian r 390
 Grau, Margrethe s 400
 Gregersen, Frands r 345
 Gregersen, Hans Valdemar s 167
 Greisen, Inger r 1129
 Greve, Egon HF 9
 Greve, Kai Madsen r 1130
 Greve, Peter r 718
 Grevsen, Anne Christine r 121
 Grevsen, Karin r 875
 Gribsvad, Birte s 493
 Gribsvad, Boj s 459
 Gribsvad, Merret s 417
 Grundal, Ellen HF 44
 Grøhn, Hans r 346
 Gubi, Martin Hansen s 349
 Gude, Mette r 149
 Gundestrup, Niels s 751
 Gunnarsen, Bent r 1374
 Gunnarsen, Hanne Svane r 1380
 Götz, Waltraud s 1106
 Gårdsvig, Henning s 1148
 Hach, Gunnar s 494
 Hahn, Lone r 1394
 Hahn, Niels s 915
 Hahn, Tove r 1088
 Hakala, Aulis Ensio r 1074
 Hamer, Anna r 277
 Hamer, Paul r 1235
 Hammerich, Kirsten s 205
 Hansen, Aase r 809
 Hansen, Aase Fossum s 90
 Hansen, Agnete Fossum s 71
 Hansen, Alice r 1299
 Hansen, Anna r 1325
 Hansen, Anna Charlotte r 347
 Hansen, Anne r 348
 Hansen, Annelise r 1007
 Hansen, Anne-Grete HF 10
 Hansen, Andreas s 7
 Hansen, Anders r 453
 Hansen, Arne r 784
 Hansen, Arne r 540
 Hansen, Arne Vigen r 1131
 Hansen, Asger s 168
 Hansen, Asmus r 391
 Hansen, Asta r 943
 Hansen, Astrid r 676
 Hansen, Bent s 1149
 Hansen, Birgit HF 59
 Hansen, Birgit s 527
 Hansen, Birgit s 169
 Hansen, Birte r 1159
 Hansen, Birte r 697
 Hansen, Bjarne Solberg s 1194
 Hansen, Bjarne s 447
 Hansen, Bo r 941
 Hansen, Bodil r 278
 Hansen, Botilla r 991
 Hansen, Catharina r 46
 Hansen, Christian s 312
 Hansen, Christian r 496
 Hansen, Dorrit s 401
 Hansen, Edel s 230
 Hansen, Eigil r 510
 Hansen, Eigil r 261
 Hansen, Ejnar s 58
 Hansen, Elisabeth HF 11
 Hansen, Ellen r 1075
 Hansen, Else r 1362
 Hansen, Else Bundgaard s 206
 Hansen, Else Søding r 294
 Hansen, Erik r 1311
 Hansen, Erik s 849
 Hansen, Erik Jacob r 945
 Hansen, Erling r 646
 Hansen, Esther Grau r 1116
 Hansen, Fritz r 69
 Hansen, Gertrud r 295
 Hansen, Gudrun s 480
 Hansen, Gudrun r 91
 Hansen, Gunnar r 992
 Hansen, Günther s 414

Hansen, Hagbart r 330
 Hansen, Hanne r 944
 Hansen, Hans s 1047
 Hansen, Hans r 1236
 Hansen, Hans s 373
 Hansen, Hans r 262
 Hansen, Hans Christian r 647
 Hansen, Hans Chr. s 1204
 Hansen, Hans Gynther r 405
 Hansen, Hans Heiden s 133
 Hansen, Hans Jørgen s 214
 Hansen, Hans Jørgen r 785
 Hansen, Hans Jørgen s 500
 Hansen, Hans Martin r 237
 Hansen, Hans Munk r 662
 Hansen, Hans Oluf s 1231
 Hansen, Hans Rasmus s 336
 Hansen, Harald Grau r 1008
 Hansen, Harry s 1232
 Hansen, Heinrich r 70
 Hansen, Helga r 1033
 Hansen, Helga r 150
 Hansen, Helge s 125
 Hansen, Helge Skjoldan
 r 1250a
 Hansen, Helge Vigen r 1300
 Hansen, Helmuth r 719
 Hansen, Helmuth r 47
 Hansen, Henrik r 1215
 Hansen, Holger s 436
 Hansen, Inge s 126
 Hansen, Inge Fossum s 59
 Hansen, Inge Marie s 1015
 Hansen, Ingeborg s 255
 Hansen, Ingeborg r 392
 Hansen, Ingeborg r 151
 Hansen, Inger r 349
 Hansen, Inger Roland s 303
 Hansen, Ingerlise r 1301
 Hansen, Irene s 608
 Hansen, Iris Vigen r 1197
 Hansen, Jens s 873
 Hansen, Jens A. s 256
 Hansen, Jens Meng s 610
 Hansen, Jens Peter r 214
 Hansen, Johan r 454
 Hansen, Johan r 296
 Hansen, Johanne r 1143
 Hansen, Johannes r 172
 Hansen, Johannes s 895
 Hansen, Jørgen s 850
 Hansen, Jørgen s 1107
 Hansen, Jørgen r 786
 Hansen, Jørgen r 173
 Hansen, Jørgen r 193
 Hansen, Jørgen r 19
 Hansen, Jørn r 1250
 Hansen, Kaj s 851
 Hansen, Kaj r 876
 Hansen, Kaj s 706
 Hansen, Kaj r 946
 Hansen, Kaj s 611
 Hansen, Kamma Riemann
 s 513
 Hansen, Karen Merete s 1016
 Hansen, Karin s 833
 Hansen, Kay r 528
 Hansen, Kirsten Vigen r 1100
 Hansen, Kirsten r 1198
 Hansen, Kirsten s 1136
 Hansen, Kirsten Jessen r 810
 Hansen, Kjeld r 1342 s 1048
 Hansen, Kjeld r 1251
 Hansen, Knud Åge s 916
 Hansen, Kresten r 557
 Hansen, Kurt s 1233
 Hansen, Lars s 1150
 Hansen, Lars Peter s 705
 Hansen, Lavst Riemann s 572
 Hansen, Leif r 1132
 Hansen, Leif r 541
 Hansen, Lilly r 174
 Hansen, Lis r 1034
 Hansen, Lis r 973
 Hansen, Lorenz Jessen r 5
 Hansen, Margrethe r 318
 Hansen, Margrethe r 1381
 Hansen, Marianne HF 45
 Hansen, Marianne r 877
 Hansen, Matthias r 279
 Hansen, Martin s 321
 Hansen, Metha r 648
 Hansen, Mette Segalt HF 60
 Hansen, Niels s 215
 Hansen, Niels Meng s 612
 Hansen, Nis s 721
 Hansen, Oluf r 497
 Hansen, Peter r 194
 Hansen, Peter r 542
 Hansen, Peter Skivild HF 46
 Hansen, Poul r 610
 Hansen, Povl s 722
 Hansen, Povl r 1268
 Hansen, Povl Erik HF 12
 Hansen, Richard r 297
 Hansen, Ruth r 1326
 Hansen, Ruth r 594
 Hansen, Ruth HF 61
 Hansen, Ruth Aaroe r 1281
 Hansen, Sigrid s 143
 Hansen, Stig s 533
 Hansen, Sven s 937
 Hansen, Svend Anker r 131
 Hansen, Tommy s 782
 Hansen, Ulla Riemann s 707
 Hansen, Uwe Holmgreen
 r 649
 Hansen, Vagn r 1252
 Hansen, Verner r 650
 Hansen, Viggo r 839
 Hansen, Viggo r 1101
 Hanssen, Helene s 967
 Hanssen, Peter r 1349
 Hanssen, Merete Bjørn s 345
 Hanssen, Steffen Bjørn s 437
 Hansson, Makoline r 152
 Hardt, Jørgen r 1216 s 752
 Hardt, Preben r 1217 s 753
 Harhorn, Adda r 238
 Hartmann, Henrik s 799
 Hartmann, Inge r 298
 Hattesen, Kjeld r 1218
 Have, Bodil r 215
 Have, Ferdinand Junggreen
 r 153
 Have, Helga r 299
 Have, Jens Peter Junggreen
 r 239
 Have, Olaf Junggreen r 455
 Have, Torkild Junggreen
 s 1189
 Hauen, Kurt van r 11
 Hauen, Elsa van r 132
 Haugaard, Henning s 993
 Haugaard, Vibeke HF 13
 Haugsted, Poul s 1049
 Hedelund, Bent r 1089
 Heidemann, Hans Georg r 154
 Heidemann, Aase r 319
 Heise, Christine r 1382
 Heisel, Anni r 1343
 Heisel, Marie r 1269
 Heiselberg, Rigmor s 834
 Hell, Birthe s 1151
 Hell, Inger-Margrethe r 918
 Hell, Johannes r 787
 Helweg, Sara Fribert r 71
 Helweg, Ulrikke r 155
 Hemmet, Christine r 175
 Hende, Hans r 898
 Henningsen, Anne Margr.
 s 761
 Henningsen, Christian r 156
 Henningsen, Dorthea r 195
 Henningsen, Sven Erik HF 18
 Henningsen, Tage s 481
 Henriksen, Holger r 720
 Henriksen, Ib r 629
 Henriksen, Palle r 576
 Hermansen, Erik r 393
 Hermansen, Eva r 577
 Herse, Jørgen s 72
 Hertzum, Elisabeth s 1088
 Herzog, Wilhelm r 993
 Heydenreich, Carl Peter r 596
 Heydenreich, Gerhard s 514
 Heydenreich, Karen r 677

Hemrich, Haakon r 595
 Hielmcrone, Harald von s 762
 Hildebrandt, Hilde r 1051
 Hinrichsen, Jonna s 1108
 Hinrichsen, Jørgen r 157
 Hinrichsen, Peter s 23
 Hjermind, Martin r 280
 Hjermind, Mette s 280
 Hjortlund, Edith r 698
 Hoeck, Gertrud s 32
 Hoffmann-Madsen, Birgit r 768
 Hoffmann-Madsen, Carsten s 534
 Hoffmann-Madsen, Inge r 811
 Hoffmann-Madsen, Merete s 1032
 Hoffmann, Ursula r 370
 Holbech, Birgit s 515
 Holbech, Hanne r 1009
 Holbech, Lotte r 748
 Holdt, Bodil r 974
 Holdt, Jacob s 874
 Holdt, Jes r 48 s 44
 Holm, Bergliot r 651
 Holm, Egon r 1199
 Holm, Freddie r 1036
 Holm, Frode r 34
 Holm, Hanne s 671
 Holm, Inge r 947
 Holm, Jens r 1270
 Holm, Jens r 216
 Holm, Leif s 560
 Holm, Peter r 371
 Holm, Svend Aage r 122
 Holmelund, Ingerlise s 1175
 Holm-Rasmussen, Lars s 1234
 Holst, Annelene r 1035
 Holst, Peter r 92
 Horn, Ebba r 1133
 Horn, Thomas s 1072
 Hou, Hanne s 1152
 Hunger, Herman r 405
 Huusmann, Inge s 418
 Hvidkilde, Carlo s 632
 Hviid, Alice r 1090
 Hviid, Anne Mette r 1178
 Hviid, Holger r 749
 Hviid, Karsten s 896
 Hviid, Povl r 949
 Hybschmann, Jes s 155
 Hybschmann, Mogens s 1017
 Hye, Peter s 443
 Hyldebrandt, Birthe s 1073
 Hänel, Brita r 975
 Hänel, Uwe s 469
 Høeg-Møller, Viggo s 52
 Høeffner, Karin s 419
 Høgh, Andreas Peter r 511
 Høgh, Hans Peter s 216
 Høgh, Heinrich r 217
 Høher, Axel Jørgen s 24
 Høher, Birthe s 245
 Høher, Rigmor s 91
 Høier, Anneli s 672
 Høier, Hans r 899
 Høj, Bjarne s 1074
 Høj, Mogens s 740
 Højland, Ellen Margr. r 1177
 Højmann, Ebbe s 156
 Hørk, Jürgen r 954
 Høy, Caroline r 72
 Høy, Karl Erik r 158
 Høyberg-Larsen, Emmy r 630
 Haagensen, Kaj r 897
 Haase, Helga s 429
 Ipland, Christian r 240
 Ipland, Kjerstine s 693
 Ipsen, Else s 117
 Ipsen, Poul s 917
 Isaksen, Mogens s 430
 Isaksen, Tove s 1050
 Iversen, Annelise r 1134
 Iversen, Anne Merete r 1383
 Iversen, Anton r 372
 Iversen, Astrid s 383
 Iversen, Carl r 578
 Iversen, Christian s 217
 Iversen, Christian r 788
 Iversen, Flemming s 350
 Iversen, Hans r 840
 Iversen, Jens Jørgen r 878
 Iversen, Oluf r 1010
 Iversen, Valborg r 558
 Iwersen, Mette s 918
 Jacobsen, Aase s 394
 Jacobsen, Andreas r 456
 Jacobsen, Anna Margrethe r 263
 Jacobsen, Anne-Lise r 417
 Jacobsen, Anne Marie r 613
 Jacobsen, Anne-Marie s 763
 Jacobsen, Anne Margrethe r 1117
 Jacobsen, Bendt r 841
 Jacobsen, Bent r 1220
 Jacobsen, Bente r 919
 Jacobsen, Bernd s 875
 Jacobsen, Birger r 1363 s 1235
 Jacobsen, Bodil r 1219
 Jacobsen, Christian s 45
 Jacobsen, Christian s 754
 Jacobsen, Christian r 529
 Jacobsen, Christian r 559
 Jacobsen, Christina s 8
 Jacobsen, Ellen Rossen s 3
 Jacobsen, Ejgil r 1091
 Jacobsen, Erik s 406
 Jacobsen, Erik r 457
 Jacobsen, Estrid s 1153
 Jacobsen, Fin s 959
 Jacobsen, Flemming r 842
 Jacobsen, Frans s 516
 Jacobsen, Gedske s 74
 Jacobsen, Gerda s 818
 Jacobsen, Gert s 613
 Jacobsen, Henning r 879
 Jacobsen, Holger r 20
 Jacobsen, Ingeborg s 304
 Jacobsen, Ingeborg r 6
 Jacobsen, Inge Lisa s 363
 Jacobsen, Inger s 1006
 Jacobsen, Ingerlise s 1176
 Jacobsen, Johanne s 100
 Jacobsen, Lis r 1237
 Jacobsen, Lis Høj r 1037
 Jacobsen, Marie r 300
 Jacobsen, Merete s 1018
 Jacobsen, Mette s 836
 Jacobsen, Mogens s 547
 Jacobsen, Mogens s 573
 Jacobsen, Olav s 384
 Jacobsen, Peter r 196
 Jacobsen, Rita r 699
 Jacobsen, Sonja s 495
 Jacobsen, Tove r 498
 Jakobsen, Dorthe s 835
 Jans, Erik r 35
 Jannsen, Dora r 530
 Japsen, Birgit r 994
 Japsen, Gottlieb s 33
 Japsen, Peter s 1190
 Jasmund, Grethe r 1160
 Jendresen, Annelise r 812
 Jensen, Aase Pahuus r 1179
 Jensen, Alice s 1137
 Jensen, Anneli r 1344
 Jensen, Astrid r 350
 Jensen, Axel r 219
 Jensen, Bente s 837
 Jensen, Bente s 897
 Jensen, Birgit r 843
 Jensen, Birthe s 590
 Jensen, Birthe r 1102
 Jensen, Bodil s 673
 Jensen, Bruno Blegg r 373 s 218
 Jensen, Christa r 813
 Jensen, Christian r 133
 Jensen, Christian r 133a
 Jensen, Christian r 159
 Jensen, Edel r 331
 Jensen, Edith r 438
 Jensen, Edith s 1236
 Jensen, Edith r 948

Jensen, Edith Randløv s 294
 Jensen, Egon r 1364
 Jensen, Ejner r 1238
 Jensen, Ejnar r 612
 Jensen, Else Marie Ravn s 127
 Jensen, Erik Brandt s 351
 Jensen, Erik Hede HF 47
 Jensen, Erling r 512
 Jensen, Ester s 46
 Jensen, Flemming Pahus s 547
 Jensen, Frede Randløv r 531
 Jensen, Gerd s 800
 Jensen, Grethe s 674
 Jensen, Hans r 394
 Jensen, Hanne s 675
 Jensen, Hans Brandt r 721
 Jensen, Hans Erik HF 14
 Jensen, Hans Peter r 21
 Jensen, Hansine r 320
 Jensen, Harald r 241
 Jensen, Helge s 295
 Jensen, Helene s 364
 Jensen, Henry r 543
 Jensen, Herluf s 482
 Jensen, Ingemand Fredslund s 801
 Jensen, Ingrid s 1109
 Jensen, Irma Traberg s 395
 Jensen, Ivan r 1118
 Jensen, Jens s 1019
 Jensen, Jette s 723
 Jensen, Johan r 134
 Jensen, Johan r 1076
 Jensen, John r 789
 Jensen, Johannes r 49
 Jensen, Johannes Fredslund s 802
 Jensen, Jørgen Fredslund s 574
 Jensen, Karen Fredslund s 676
 Jensen, Karen Margrethe r 560
 Jensen, Karen Nordemann s 402
 Jensen, Karen Skjold s 819
 Jensen, Karsten r 814
 Jensen, Karsten Brandt s 352
 Jensen, Kirsten s 633
 Jensen, Kirsten r 1282
 Jensen, Kirsten Monrad HF 15
 Jensen, Knud s 548
 Jensen, Knud Ravn s 177
 Jensen, Lone s 1110
 Jensen, Louise Ravn s 118
 Jensen, Marius s 876
 Jensen, Mary r 1092
 Jensen, Niels-Peter r 950
 Jensen, Niels Skriver s 1007
 Jensen, Olaf Tage Gregert r 611
 Jensen, Orla r 1271
 Jensen, Otto r 395
 Jensen, Ove s 938
 Jensen, Ove Ravn s 279
 Jensen, Peter s 219
 Jensen, Peter Martin r 579
 Jensen, Peter Ravn r 218
 Jensen, Poul r 301
 Jensen, Povl s 191
 Jensen, Povl Tage r 458
 Jensen, Preben s 979
 Jensen, Ragna s 960
 Jensen, Rigmor r 951
 Jensen, Ruth s 634
 Jensen, Steffen s 1075
 Jensen, Susan Bleeg s 1154
 Jensen, Svend Ravn r 332
 Jensen, Torben r 407
 Jensen, Verner r 1180
 Jensen, Vibeke s 1033
 Jensen, Walther r 242
 Jensen, Willy r 351
 Jensen, Willy r 333
 Jeppesen, Harriet r 880
 Jeppesen, Helene r 920
 Jeppesen, Ketty r 952
 Jeppesen, Martin r 790
 Jepsen, Bente r 1283
 Jepsen, Betty s 170
 Jepsen, Birthe s 535
 Jepsen, Gunnar s 708
 Jepsen, Hans s 47
 Jepsen, Kirsten s 1177
 Jepsen, Knud Pors s 1205
 Jepsen, Mathias s 709
 Jepsen, Uve r 1365
 Jertrum, Rita s 919
 Jespersen, Anna r 50
 Jespersen, Anne Marie r 722
 Jespersen, Annemarie r 160
 Jespersen, Arne s 647
 Jespersen, Emil r 663 s 374
 Jespersen, Paula s 25
 Jespersen, Petrea s 101
 Jespersen, Pia s 1206
 Jessen, Adelhold r 544
 Jessen, Anne r 631
 Jessen, Anne Lene s 852
 Jessen, Asger r 678
 Jessen, Asmus s 82
 Jessen, Birthe s 741
 Jessen, Brita s 877
 Jessen, Erik s 1125
 Jessen, Erik r 302
 Jessen, Ester r 1181
 Jessen, Gert r 1395
 Jessen, Gitte s 1034
 Jessen, Gudrun r 732
 Jessen, Hans s 968
 Jessen, Hans r 1375
 Jessen, Helga r 700
 Jessen, Ilse r 480
 Jessen, Ingeborg r 176
 Jessen, Inger s 517
 Jessen, Jens Peter r 1384
 Jessen, Jes r 459
 Jessen, Johan r 220
 Jessen, Jørgen s 1178
 Jessen, Jørn s 102
 Jessen, Karin r 1350
 Jessen, Lise s 322
 Jessen, Martin Gubi r 460
 Jessen, Niels s 1155
 Jessen, Nis r 561 s 337
 Jessen, Olaf r 396 s 238
 Jessen, Peter r 499
 Jessen, Peter-Thorstein r 614
 Jessen, Ulla s 1156
 Johanning, Wilhelm r 352
 Johannsen, Andreas s 549
 Johannsen, Christian r 900
 Johannsen, Edith r 1253
 Johannsen, Gudrun s 1020
 Johannsen, Gunnar s 853
 Johannsen, Ole s 1179
 Johannsen, Retha r 1144
 Johannsen, Viggo r 1302
 Johansen, Anna r 545
 Johansen, Agnes r 1052
 Johansen, Bjørn r 461
 Johansen, Christine s 178
 Johansen, Doris HF 62
 Johansen, Ellen r 701
 Johansen, Frederik r 197
 Johansen, Hans s 119
 Johansen, Hans Adolf r 708a
 Johansen, Hans Boll s 483
 Johansen, Hinrick r 921
 Johansen, Niels Boll s 614
 Johansen, Solveig HF 63
 Johansen, Vera r 1284
 Johansen, Vibeke s 518
 Johanson, Ruth r 856
 Johnsen, Bent s 1076
 Johnsen, Irene r 1161
 Johnson, Flemming r 1327
 Juel-Hansen, Niels s 26
 Juhl, Inga r 1254
 Juhl, Leif s 764
 Juhl, Moritz Knud r 93
 Juhl, Simon s 353
 Juhler, Ingrid r 750
 Juhler, Jens Peter s 280
 Juhler, Nis s 220
 Juul, Hansa s 83
 Juul, Jørgen r 303
 Juul, Søren r 94
 Juul-Jørgensen, Birgit s 575

- Juul-Jørgensen, Poul r 1255
 Jæger, Irmgard r 418
 Jørgensen, Aage Dan r 857
 Jørgensen, Alfred r 769
 Jørgensen, Anders r 792
 Jørgensen, Anne Kathrine
 HF 16
 Jørgensen, Astrid r 1303
 Jørgensen, Bent r 901
 Jørgensen, Bent r 1256
 Jørgensen, Birgit s 1157
 Jørgensen, Birthe s 1207
 Jørgensen, Bodil s 11
 Jørgensen, Børge r 976
 Jørgensen, Christian s 171
 Jørgensen, Christian s 484
 Jørgensen, Ebbe Sommerlund
 r 902
 Jørgensen, Edith s 969
 Jørgensen, Elisabeth s 1126
 Jørgensen, Else r 95
 Jørgensen, Enni s 365
 Jørgensen, Erna r 1304
 Jørgensen, Erik s 528
 Jørgensen, Erik r 1182
 Jørgensen, Eva s 1035
 Jørgensen, Frede r 1145
 Jørgensen, Geerth r 462
 Jørgensen, Græthe r 632
 Jørgensen, Hans Lundegaard
 s 375
 Jørgensen, Harry r 1285
 Jørgensen, Helge Dan r 922
 Jørgensen, Henning r 844
 s 448
 Jørgensen, Inge r 1351
 Jørgensen, Inger Marie r 1200
 Jørgensen, Ingrid s 878
 Jørgensen, Irene r 679
 Jørgensen, Jes r 977
 Jørgensen, Johannes s 677
 Jørgensen, Jørgen s 281
 Jørgensen, Jørgen r 374
 Jørgensen, Karen Feifer s 385
 Jørgensen, Kaj s 313
 Jørgensen, Kirsten HF 64
 Jørgensen, Kirsten Bleeg r 304
 Jørgensen, Lehnhardt r 463
 Jørgensen, Lis r 995
 Jørgensen, Lisbeth Høgedal
 s 724
 Jørgensen, Marianne r 1376
 Jørgensen, Marie s 92
 Jørgensen, Marius HF 19
 Jørgensen, Nis r 73
 Jørgensen, Ole r 1077
 Jørgensen, Paul r 281
 Jørgensen, Peter Høgedal
 r 1328 s 994
 Jørgensen, Preben s 765
 Jørgensen, Svend r 1345
 Jørgensen, Torben s 221
 Jørgensen, Vagn r 1053
 Jürgensen, Carl r 791
 Jürgensen, Gertrud r 664
 Jürgensen, Hans Chr. s 1051
 Jürgensen, Karin s 635
 Jürgensen, Kristian s 898
 Jürgensen, Lis r 1103
 Kaack, Annemarie HF 65
 Kaae, Erik s 144
 Kaatmann, Christian s 1021
 Kahlke, Bodil s 438
 Kahlke, Helga r 881
 Kahlke, Ingrid r 770
 Kallenbach-Pedersen, Anna
 Lisa r 28
 Kallenbach-Pedersen, Bendt
 s 157
 Kallenbach-Pedersen, Harald
 s 35
 Kallenbach-Pedersen, Inger
 s 84
 Kallenbach-Pedersen, Kirsten
 s 17
 Kamphøener, Lise r 733
 Kasperk, Werner r 244
 Kastfelt, Castor r 73a
 Kay, Holger s 268
 Kay, Mogens HF 20
 Keck, Gerda r 734
 Kindberg, Gunhild s 1180
 Kindberg, Peter r 96
 Kindberg, Werner s 658
 Kjeldsen, Karen Marie s 184
 Kjeldsen, Kjeld r 419 s 257
 Kjeldsen, Niels s 783
 Kjempff, Gunnar r 464
 Kjempff, Ole HF 48
 Kjempff, Svend r 264
 Kjær, Arne s 314
 Kjær, Helga r 439
 Kjær, Kirsten r 420
 Kley, Jytte s 561
 Klindt, Gesche s 591
 Klindt, Ingeborg s 519
 Klindt, Peter s 48
 Klinkby, Eva r 815
 Klintø, Flemming s 138
 Kläning, Lis s 269
 Kläning, Ulrik s 315
 Knudsen, Børge r 633
 Knudsen, Carla r 665
 Knudsen, Cathrine r 245
 Knudsen, Georg s 158
 Knudsen, Hans Jørgen r 246
 Knudsen, Hans Jørgen r 1239
 Knudsen, Harry r 500
 Knudsen, Helge r 1396
 Knudsen, Hermann r 666
 s 366
 Knudsen, Knud s 192
 Knudsen, Marie r 771
 Knudsen, Mary r 51
 Knudsen, Momme s 550
 Knudsen, Vera r 1054
 Knuth, Hanne HF 66
 Koberg, Erik r 882
 Kochau, Vilhelmine r 36
 Kock, Christian s 803
 Kock, Ingeborg s 636
 Kock, Johannes Sørensen
 r 1055
 Kofoed, Lene s 1181
 Kolbeck, Tove r 1162
 Kolbeck, Thomas r 305
 Kolmos, Erik r 1397
 Kornerup, Ulla r 1240 s 766
 Kortch, Rolf r 996
 Kraft, Bodil r 953
 Kraft, Carl Peter s 592
 Kragh, Peter s 485
 Kraglund, Per s 820
 Krarup, Mogens HF 21
 Krarup, Ove s 12
 Krey, Bertha s 109
 Kristensen, Anne Marie r 481
 Kristensen, Astrid s 282
 Kristensen, Else s 386
 Kristensen, Gudrun s 185
 Kristensen, Hans Kristian
 s 1111
 Kristensen, Helle s 821
 Kristensen, Jørn Fabricius
 s 486
 Kristensen, Karsten s 854
 Kristensen, Kirsten Siig s 1036
 Kristensen, Knud s 1127
 Kristiansen, Per s 323
 Kristoffersen, Jette r 1241
 Kristoffersen, Orla s 939
 Krogh, Anne Marie s 1089
 Krogh, Gerda s 449
 Krogh, Jette r 1286
 Krogh, Lisbeth s 576
 Krogh, Ole s 648
 Krogh, Palle s 460
 Krogh, Peder r 680
 Kroschinski, Jonny r 1078
 Krowicki, Christine r 334
 Kruhl, Lis s 338
 Kruhl, Preben r 816 s 444
 Kruse, Ervin r 513
 Kruse, Hans Jørgen s 1182
 Krüger, Gerda s 324
 Krüger, Hans Andersen r 923

Kryhmand, Thomas r 1011
 Kryger, Jürgen s 49
 Krøldrup, Per r 1242
 Kuhn, Thea s 346
 Kunøe, Gorm s 970
 Kunøe, Ib r 1221
 Kurtzweil, Peter r 198
 Kværndrup, Hanne s 961
 Kvist, Kristian HF 49
 Kühl, Anne Marie s 1090
 Køhler, Alfred s 296
 Køhling, Hans r 1352

 Lamberts, Keld s 855
 Lambertsen, Kaj r 1146
 Lamken, Alfred r 978
 Landtreter, Inge-Marie s 856
 Langhede, Finn r 1135
 Langhede, Inger r 1183
 Langhede, Kirsten r 1257
 Langholz, Carl s 207
 Langschwager, Hugo r 751
 Langschwager, Lis s 1052
 Langschwager, Sonja s 520
 Langschwager, Uve r 1104
 Larsen, Anna Marie s 128
 Larsen, Asta r 74
 Larsen, Bent r 1056
 Larsen, Bent r 1329
 Larsen, Bente r 903
 Larsen, Birgit r 1398
 Larsen, Else r 265
 Larsen, Erik r 681
 Larsen, Finn s 940
 Larsen, Flemming r 1243
 Larsen, Grethe s 420
 Larsen, Henry r 924
 Larsen, Inge r 52
 Larsen, Inge r 353
 Larsen-Ledet, Inge s 637
 Larsen, Rigmor r 514
 Larsen, Johanne r 772
 Larsen, Jytte s 1208
 Larsen, Jørn s 1209
 Larsen, Kaj s 920
 Larsen, Karen Margrethe
 s 1037
 Larsen, Karl-Egon s 1128
 Larsen, Kirsten r 321
 Larsen, Kirsten s 1112
 Larsen, Knud s 551
 Larsen, Lene Lørup HF 67
 Larsen, Mogens s 742
 Larsen, Niels Kjøller r 1163
 s 678
 Larsen, Poul s 246
 Larsen, Thora r 1012
 Larsen, Vibeke Kjøller r 1057
 Lassen, Arne r 793
 Lassen, Betty r 97
 Lassen, Carl August r 997
 Lassen, Dagny r 752
 Lassen, Frauke s 593
 Lassen, Peder r 335
 Lassen, Ruth s 838
 Lauesen, Cecilie r 22
 Lauesen, Marcus s 27
 Lauesgaard, Birgit s 822
 Lauesgaard, Vibeke s 1091
 Laumann, Ilse r 883
 Lauridsen, Bent Strandbygaard
 r 794
 Lauridsen, Gunnar s 179
 Lauridsen, Hans Otto s 258
 Lauritsen, Christina s 899
 Lauritsen, Ingrid r 904
 Lauritsen, Thorvald s 159
 Laursen, Helge s 879
 Laursen, Helga Buhl r 702
 Laursen, Karl r 562
 Laursen, Kirsten Buhl s 355
 Laursen, Orla s 615
 Laursen, Susanne s 1092
 Lausen, Kaj r 532
 Lautrup, Johanne s 995
 Lawaetz, Kirsten s 784
 Lei, Holger r 375
 Lei, Holger r 1353 s 1093
 Levinsen, Ellen s 145
 Lildholdt, Erik r 884
 Lildholdt, Falle s 193
 Lildholdt, Hugo r 53
 Lildholdt, Karl r 1038
 Lildholdt, Vibeke s 562
 Lindhard, Kirsten s 1210
 Lindholdt, Carl-Ingolf s 1211
 Lindholm, Andreas r 98
 Lindholm, Karen s 1022
 Lindskog, Lise s 1094
 Linnet, Anton HF 50
 Loff, Dethlef r 99
 Loff, Ottomar r 177
 Lorenzen, Edith r 773
 Lorentsen, Hans s 239
 Lorentzen, Jens Peter r 199
 Lorentzen, Marius r 178
 Lorentzen, Otto r 200
 Lorenzen, Anne s 367
 Lorenzen, Anneli s 1113
 Lorenzen, Annemarie s 839
 Lorenzen, Asmus s 60
 Lorenzen, Birthe s 536
 Lorenzen, Conny r 1305
 Lorenzen, Egon r 723
 Lorenzen, Ellen s 1077
 Lorenzen, Erna r 885
 Lorenzen, Helge r 795
 Lorenzen, Inger r 667
 Lorenzen, Inger r 1201
 Lorenzen, Ingrid s 316
 Lorenzen, Jens Christian
 s 1008
 Lorenzen, Jens Jørgen s 376
 Lorenzen, Jette r 1287
 Lorenzen, Jørn s 1212
 Lorenzen, Karen s 857
 Lorenzen, Kirsten s 804
 Lorenzen, Kæthe s 50
 Lorenzen, Louise s 51
 Lorenzen, Magda r 998
 Lorenzen, Marie s 186
 Lorenzen, Olav r 1330
 Lorenzen, Peter r 724
 Lorenzen, Svend r 1105
 Ludvigsen, Helmuth s 13
 Ludvigsen, Ib s 146
 Ludvigsen, Victor r 23
 Lund, Birthe s 1078
 Lund, Inger r 282
 Lund, Johanne r 283
 Lund, Kaj s 694
 Lund, Kurt s 980
 Lund, Mogens s 954
 Lundrup, Anne Marcorsen
 r 54
 Lyck, Herbert r 135
 Lyck, Inger r 845
 Lyck, Lis s 347
 Lyck, Søren s 941
 Lykkegård, Ane-Marie s 900
 Lykkegård, Dorte s 805
 Lützen, Ilse s 431
 Lønborg, Hans HF 51
 Løwenstein, Bent r 580
 Løwenstein, Harry r 615
 Løwenstein, Svend Aage s 297

 Maag, Elli r 100
 Machmüller, Heinz r 1288
 Madsen, Anna r 75
 Madsen, Anne Tolderlund
 s 710
 Madsen, Aksel r 774
 Madsen, Birgit Tolderlund
 r 1135a s 649
 Madsen, Dan Sønderskov
 HF 52
 Madsen, Eduard r 999
 Madsen, Ellen s 1038
 Madsen, Gert s 650
 Madsen, Grethe s 942
 Madsen, Gunnar r 597
 Madsen, Helga r 354
 Madsen, Inge Herforth s 377
 Madsen, Jens s 552
 Madsen, Jette s 659
 Madsen, Jon s 996

Madsen, Kaj r 376
Madsen, Lars Peter s 767
Madsen, Lisbet r 482
Madsen, Mathilde r 161
Madsen, Merete Herforth r 616
Madsen, Monika r 1184
Madsen, Ole s 577
Madsen, Peter s 806
Madsen, Preben r 1106
Madsen, Richard r 397
Madsen, Vagn s 129
Madsen, Vagn Herforth r 925
Mai, Anne Meta r 336
Mailund, Erika r 668 s 368
Maltbæk, Helga s 317
Mannerup, Niels Axel r 634
Marek, Jens Ulrik r 1244
Mariboe, Steen s 1158
Markworth, Karl Jørgen r 1013
Markworth, Kurt s 858
Martinsen, Eva s 1159
Mathiesen, Anders s 1213
Mathiesen, Birgit r 1039
Mathiessen, Dorothea s 1
Mathiesen, Ellen r 1331
Mathiesen, Else s 971
Mathiesen, Erik r 1014
Mathiesen, Günther r 725
Mathiesen, Helga r 1147
Mathiesen, Hermann r 753
Mathiesen, Johanne r 1164
Mathiesen, Kæthe r 355
Mathiesen, Leo r 926
Mathiesen, Paula s 679
Mathiesen, Rasmus r 927
Matthiesen, Egon r 1222
Matthiesen, Elise s 711
Matthiesen, Gerda r 1107
Matthiesen, Hans Henrik r 101a
Matthiesen, Inga s 1009
Mathiesen, Inger HF 68
Matthiesen, Mogens s 259
Matthiesen, Peter r 55
Matzen, Clara r 1366
Matzen, Egon r 1312
Matzen, Elli r 775
Matzen, Grethe s 880
Matzen, Peter s 651
Mau, Edel s 680
Meiland, Aage s 725
Meiland, Finn s 660
Meilandt, Annelise s 1195
Meilandt, Edel r 1354
Meilandt, Randi r 1355
Melchertsen, Hans s 325
Melkersen, Willy r 617
Meyer, Hans-Jürgen r 1079
Meyer, Torben HF 22
Michaelsen, Cathrine r 24
Michaelsen, Mads HF 23
Michalsik, Augusta s 93
Michalsik, Oskar s 194
Michelsen, Ane Kjestine r 1080
Michelsen, Anne-Helene r 221
Michelsen, Henning s 755
Michelsen, Ib s 661
Michelsen, Inga r 754
Michelsen, Jacob r 56
Michelsen, Kaj s 134
Michelsen, Karen r 25
Michelsen, Karen Margrethe s 962
Michelsen, Mads s 160
Michelsen, Mads r 1185
Michelsen, Margit s 1138
Michelsen, Niels Christian s 110
Michelsen, Verner HF 24
Michelsen, Viggo r 136
Michelsen, Willi r 979
Midtgaard, Asta r 1148
Midtgaard, Erik r 1367
Midtgaard, Knud r 1202
Midtgaard, Lis r 1015
Miethe, Annalise r 515
Mikkelsen, Carsten s 901
Mikkelsen, Erik s 130
Mikkelsen, Henning HF 53
Mikkelsen, Kristian s 94
Mikkelsen, Lis r 1149
Mikkelsen, Malte s 61
Mikkelsen, Marianne s 172
Mogensen, Gunnar s 785
Mogensen, Ingeborg r 1223
Mogensen, Inger s 120
Mogensen, Jørgen r 546
Mogensen, Karen s 85
Mogensen, Svend r 563
Moldt, Jan r 928
Moldt, Rudolf r 682
Moltke, Uwe s 421
Momme, Kaj s 1139
Momsen, Günther s 981
Momsen, Vibeke r 1203
Moos, Anne s 662
Moos, Bent r 858
Moos, Lejf s 663
Moos, Peter r 1108
Mortensen, Annegrethe s 270
Mortensen, Gudrun s 34
Mortensen, Inga r 1150
Mortensen, Inge s 103
Mortensen, Inger r 516
Mortensen, Ingrid r 1332
Mortensen, Karen r 284
Mortensen, Rolf r 547
Morthorst, Birgit s 1191
Morthorst, Christian r 337
Morthorst, Ulla s 840
Moshage, Karen r 1040
Mungstrup, Bendette r 1204
Muus, Kirsten s 972
Mølgård, Jette s 726
Mølgård, Vibeke s 1114
Møller, Andreas Friis r 76
Møller, Anna r 377
Møller, Anne Helene s 450
Møller, Carl Peter s 768
Møller, Dagny r 26
Møller, Egon r 955
Møller, Ella r 77
Møller, Erik r 735
Møller, Erland r 222
Møller, Eva s 231
Møller, Frede s 955
Møller, Frederik r 440
Møller, Gerda r 652
Møller, Günther s 578
Møller, Hanne s 563
Møller, Helga s 727
Møller, Henning r 956
Møller, Ida s 579
Møller, Inga r 37
Møller, Karen s 62
Møller, Karen s 470
Møller, Karl Heinrich r 1245
Møller, Nis s 881
Møller, Nis Hansen s 9
Møller, Oluf Friis s 522
Møller, Peder s 921
Møller, Peder r 683
Møller-Petersen, Poul s 1053
Møller, Sonja r 1272
Møller, Stig r 101
Møller, Viggo r 57 s 52
Mørk, Hans-Ole r 1224
Mörck, Ole s 553
Müller, Ejvind r 1313
Müller, Gerhard r 581
Müller, Ole s 756
Müller, Palle s 521
Nedell, Herman r 1000
Nederby, Karen r 626a
Negendahl, Gerda r 669
Negendahl, Hans r 1119
Nicolajsen, Bodil s 292
Nicolajsen, Gertrud s 305
Nicolajsen, Julius r 465
Nissen, Anna s 369
Nissen, Annelene s 595
Nissen, Carl s 664
Nissen, Cay s 121

Nissen, Erik s 487
 Nissen, Gerda s 770
 Nissen, Gotfred r 905
 Nissen, Gunnar s 496
 Nissen, Hanne HF 72
 Nissen, Hans Christian r 618
 Nissen, Holger r 517
 Nissen, Hjalmar r 1120
 Nissen, Karl-Heinz r 1226
 Nissen, Hans-Jürgen s 422
 Nissen, Kirsten r 1400
 Nissen, Lisbeth r 1385
 Nissen, Magdalene s 76
 Nissen, Martin r 981
 Nissen, Nis s 195
 Nissen, Olaf s 445
 Nissen, Paul HF 54
 Nissen, Povl s 488
 Nissen, Ruth r 1167
 Nissen, Sigrid r 670
 Nissen, Sophie s 982
 Nissen, Tove s 1160
 Nissen, Viggo s 922
 Nielsen, Aase s 1054
 Nielsen, Aase r 1205
 Nielsen, Adolf r 179
 Nielsen, Anna-Margrethe
 r 1109
 Nielsen, Annelise r 980
 Nielsen, Arne r 1165
 Nielsen, Asger r 1314
 Nielsen, Astrid r 247
 Nielsen, Bent r 1166
 Nielsen, Birger s 695
 Nielsen, Bjarne r 1273
 Nielsen, Bodil s 173
 Nielsen, Bodil s 471
 Nielsen, Børge r 957
 Nielsen, Carla r 356
 Nielsen, Christa r 653
 Nielsen, Doris s 451
 Nielsen, Edith r 654
 Nielsen, Ejnar r 398
 Nielsen, Erich r 1225
 Nielsen, Erik s 306
 Nielsen, Esskild Spurre r 635
 Nielsen, Ester r 7
 Nielsen, Ester s 882
 Nielsen, Finn Fastrup r 1136
 Nielsen, Gerda r 548
 Nielsen, Gunnild Vedel s 728
 Nielsen, Hans Heinrich r 162
 Nielsen, Hans Monrad s 75
 Nielsen, Hans Peter s 564
 Nielsen, Heinrich r 78
 Nielsen, Helene r 201
 Nielsen, Helle r 1399
 Nielsen, Henning s 594
 Nielsen, Hjørdis s 1115
 Nielsen, Holger r 223
 Nielsen, Inga s 807
 Nielsen, Inge Flemming s 472
 Nielsen, Inger r 163
 Nielsen, Ingrid Dyrberg
 HF 69
 Nielsen, Jens Peter s 616
 Nielsen, Johan r 441
 Nielsen, Jytte s 638
 Nielsen, Jørgen r 703
 Nielsen, Jørgen Vitus s 786
 Nielsen, Jørn s 997
 Nielsen, Karin Vedel s 883
 Nielsen, Kirsten s 174
 Nielsen, Kirsten HF 70
 Nielsen, Kirsten Saldorn s 757
 Nielsen, Lisi r 564
 Nielsen, Lone HF 71
 Nielsen, Mikael Rosenmeier
 s 973
 Nielsen, Niels r 12
 Nielsen, Niels r 102
 Nielsen, Niels s 1095
 Nielsen, Niels r 1315
 Nielsen, Niels-Aage r 817
 Nielsen, Niels Christian s 1140
 Nielsen, Orla s 14
 Nielsen, Peter Kronborg
 s 1010
 Nielsen, Poul s 617
 Nielsen, Preben s 841
 Nielsen, Preben r 1001
 Nielsen, Ruth r 357
 Nielsen, Signe Munk r 8
 Nielsen, Sonja r 726
 Nielsen, Svend r 1356
 Nielsen, Thorkild Vedel
 s 1214
 Nielsen, Tove s 473
 Nielsen, Tove r 582
 Nielsen, Vera r 533
 Nielsen, Vibeke s 565
 Nielsen, Vibeke Rosenmeier
 s 769
 Nielsen, Vika r 421
 Norstved, Ole s 1141
 Nygård, Anton s 787
 Nygaard, Niels r 1227
 Nørballe, Jørgen r 27
 Nørgaard, Ilse s 232
 Nørgaard, Johannes r 358
 Nørgaard, Martin s 95
 Nørgaard, Olav r 1206
 Nørgaard, Werner r 248
 Nørregaard, Hans Christian
 s 681
 Oesten, Holger r 124
 Oechsler, Lise Lotte r 620
 Ohlsen, Leif s 1215
 Oksen, Kjeld HF 55
 Olesen, Anna r 249
 Olesen, Arne r 408
 Olesen, Bjørn r 684
 Olesen, Dorte Askgaard s 1055
 Olesen, Hans s 823
 Olesen, Karen r 501
 Olesen, Karl Erik s 1142
 Olesen, Lone Askgaard s 944
 Olesen, Nancy r 685
 Olesen, Ole s 298
 Olesen, Peter s 923
 Olesen, Poul s 260
 Olesen, Søren Peter s 945
 Olesen, Wilmy r 359
 Olsen, Aksel s 824
 Olsen, Bjarne Weinreich
 s 1129
 Olsen, Herdis r 1093
 Olsen, Kirsten r 736
 Olsen, Marianne r 1121
 Olsen, Ole r 929
 Olsen, Ragnhild s 370
 Olsen, Rita r 958
 Olsen, Sonja r 776
 Ommen, Anni s 825
 Ommen, Carla s 538
 Ommen, Ellen s 596
 Ommen, Marie r 1207
 Ostfeld, Ellen s 1192
 Ostfeld, Poul Erik s 884
 Ottosen, Carl Otto s 161
 Outzen, Inger s 474
 Outzen, Vagn s 439
 Outzen, Villy s 956
 Pahuus, Birthe r 1386
 Pahuus, Mogens s 771
 Pankoke, Gotfred r 103
 Papsøe, Jørgen r 502
 Papsøe, Karen r 306
 Papsøe, Ulla r 686
 Papsøe, Viggo r 285 s 139
 Parelius, Lars s 983
 Paulsen, Birgit s 998
 Paulsen, Birthe s 859
 Paulsen, Christian r 322
 Paulsen, Frede HF 17
 Paulsen, Grete s 597
 Paulsen, Harald s 224
 Paulsen, Helga r 483
 Paulsen, Herdis HF 73
 Paulsen, Hilma r 518
 Paulsen, Ingvar s 326
 Paulsen, Jutta s 1161
 Paulsen, Jørgen s 788
 Paulsen, Rita s 539

Paulsen, Sven Rosenmeier s 885
 Pedersen, Alma s 618
 Pedersen, Anne-Marie s 1162
 Pedersen, Annette Ingeman s 1056
 Pedersen, Bent Ole s 924
 Pedersen, Bo Boisen s 1039
 Pedersen, Christian s 162
 Pedersen, Ellen r 503
 Pedersen, Elly s 187
 Pedersen, Elna s 696
 Pedersen, Erik s 712
 Pedersen, Erik s 984
 Pedersen, Erik r 1346
 Pedersen, Erling s 925
 Pedersen, Evald s 501
 Pedersen, Finn s 1216
 Pedersen, Grete s 619
 Pedersen, Henry r 777
 Pedersen, Ivan r 818
 Pedersen, Jes Jørn Dorf HF 56
 Pedersen, Kaj r 737
 Pedersen, Knud s 946
 Pedersen, Leif s 1217
 Pedersen, Rasmus s 580
 Pedersen, Solvejg s 283
 Pedersen, Sven s 1057
 Pedersen, Tage s 963
 Pedersen, Aase r 846
 Pedersen, Andrea r 378
 Pedersen, Andreas s 284
 Pedersen, Ane Marie s 208
 Pedersen, Anne-Mette Harder s 1218
 Pedersen, Anne Winther s 1237
 Pedersen, Axel s 926
 Pedersen, Axel Nordby s 36
 Pedersen, Bent r 755
 Pedersen, Bent Juul r 308
 Pedersen, Bjarne r 1316
 Pedersen, Bodil s 247
 Pedersen, Bodil r 636
 Pedersen, Bodil r 1333
 Pedersen, Bodil Bjørn s 1196
 Pedersen, Britta r 1401
 Pedersen, Børge s 452
 Pedersen, Carl Christian r 549
 Pedersen, Carl-Helge s 1219
 Pedersen, Carlo Daus r 1017
 Pedersen, Chresten s 423
 Pedersen, Christian r 466
 Pedersen, Christian r 906
 Pedersen, Edith r 727
 Pedersen, Edith r 907
 Pedersen, Eggert s 299
 Pedersen, Elise Bjørn s 1079
 Pedersen, Ellen r 637
 Petersen, Elli r 1041
 Petersen, Else r 599
 Petersen, Else Caroline r 79
 Petersen, Erik s 225
 Petersen, Erik r 859
 Petersen, Erik Jacob r 756 s 424
 Petersen, Ernst r 224
 Petersen, Ervin r 1207
 Petersen, Finn r 1122
 Petersen, Frederik r 442
 Petersen, Fritz r 565
 Petersen, Georg s 163
 Petersen, Gerda r 550
 Petersen, Gerda r 600
 Petersen, Gerhard s 697
 Petersen, Gertrud r 704
 Petersen, Gyda s 248
 Petersen, Hans r 307
 Petersen, Hans Jørgen r 58
 Petersen, Hanne s 1096
 Petersen, Hanne Hansen r 1258
 Petersen, Hans Christian s 461
 Petersen, Hans Ejnar s 164
 Petersen, Hans Georg r 583
 Petersen, Hans Iwer s 209
 Petersen, Hans Jørgen r 860
 Petersen, Hans Jürgen r 443
 Petersen, Hans Uwe r 1186
 Petersen, Helga r 137
 Petersen, Holger s 140
 Petersen, Holger r 380
 Petersen, Holger s 407
 Petersen, Holger HF 26
 Petersen, Inga r 655
 Petersen, Ingeborg s 440
 Petersen, Ingrid r 847
 Petersen, Irene r 1058
 Petersen, Jan s 1143
 Petersen, Jan HF 27
 Petersen, Jep s 886
 Petersen, Jesper Juul s 240
 Petersen, Jette s 1183
 Petersen, Johanne r 484
 Petersen, Johannes Hansen r 778
 Petersen, John s 1238
 Petersen, Jørgen r 59
 Petersen, Jørgen r 202
 Petersen, Jørgen s 261
 Petersen, Jørgen r 519
 Petersen, Jørgen s 554
 Petersen, Jørgen s 789
 Petersen, Jørgen r 796
 Petersen, Jørgen Peter s 927
 Petersen, Kaj r 504
 Petersen, Kaj Suntum s 408
 Petersen, Karin r 1289
 Petersen, Keld s 1184
 Petersen, Kirsten s 104
 Petersen, Kirsten s 387
 Petersen, Kirsten r 1188
 Petersen, Kirsten r 1259
 Petersen, Kirsten r 1290
 Petersen, Knud Filskov s 453
 Petersen, Kristian r 379
 Petersen, Kurt s 241
 Petersen, Kurt Løhmann r 931
 Petersen, Lejf Ingermann s 502
 Petersen, Lizza r 1402
 Petersen, Lorenz r 638
 Petersen, Louise r 38
 Petersen, Maren r 60 s 53
 Petersen, Margit Løhmann s 1163
 Petersen, Marie r 930
 Petersen, Niels Aage s 999
 Petersen, Nis s 131
 Petersen, Nis r 861
 Petersen, Nis Sørensen s 28
 Petersen, Olaf r 29
 Petersen, Orla s 682
 Petersen, Palle r 598
 Petersen, Peter s 29
 Petersen, Peter r 138
 Petersen, Peter s 307
 Petersen, Peter r 323
 Petersen, Peter r 409
 Petersen, Peter r 639
 Petersen, Povl Erik s 887
 Petersen, Ruth s 566
 Petersen, Signe r 1274
 Petersen, Svend r 1059
 Petersen, Svend-Aage r 1081
 Petersen, Søren r 250
 Petersen, Tage s 743
 Petersen, Ulla r 932
 Petersen, Ulla Jacob r 621
 Petersen, Uwe s 540
 Petersen, Walther r 225
 Petersen, Viggo s 77
 Petersen, Yrsa s 1080
 Pekruhn, Jan r 1387
 Peyk, Vagn r 1151
 Peyk, Olaf s 902
 Pfeiffer, Otto r 226
 Philipsen, Hans r 135
 Philipsen, Inge s 581
 Philipsen, Kresten r 1291
 Philipsen, Mimi s 683
 Philipsen, Tove r 1002
 Pinnerup, Susanne HF 74
 Ploug-Jørgensen, Eva HF 75
 Plum, Carl Munk r 360
 Plum, Eskild Munk s 327
 Plum, Jørgen Munk s 285
 Popenda, John s 1058

Popp, Ludvig s 339
 Popp, Margit r 1388
 Pott, Hertha r 39
 Poulsen, Hanne s 974
 Poulsen, Hans r 534
 Poulsen, Ingrid s 541
 Poulsen, Jens s 903
 Poulsen, Karen s 904
 Poulsen, Kaj Tarp s 286
 Poulsen, Kaj r 104
 Poulsen, Leif s 1220
 Poulsen, Margit s 1221
 Poulsen, Petra r 622
 Poulsen, Sven s 1144
 Preisler, Gerda r 180
 Prien, Klaus r 886
 Præst, Birthe r 848
 Præst, Hans Christensen
 r 1060
 Præst, Kamma r 797 s 441
 Pørksen, Georg s 111

 Quitzau, Carl r 467
 Quitzau, Peter r 551

 Raben, Hans Jürgen r 982
 Ramhøj, Bodil s 105
 Ramhøj, Helle s 86
 Ramhøj, Torben s 141
 Rasch, Erik s 729
 Rasch, Gunnar s 905
 Rasch, Thomas r 687 s 386a
 Rasmussen, Andreas r 30
 Rasmussen, Annedore s 639
 Rasmussen, Birthe s 388
 Rasmussen, Børge r 1094
 Rasmussen, Christian s 112
 Rasmussen, Ellinor r 203
 Rasmussen, Else r 324
 Rasmussen, Ernst August s 328
 Rasmussen, Etta s 772
 Rasmussen, Finn s 860
 Rasmussen, Gerda Castenskjold
 r 181
 Rasmussen, Gertrud r 267
 Rasmussen, Grethe r 268
 Rasmussen, Grethe s 454
 Rasmussen, Grethe r 798
 s 454
 Rasmussen, Hans Christian
 s 233
 Rasmussen, Hans Erik Casten-
 skjold r 269
 Rasmussen, Harald r 520
 Rasmussen, Helga r 444
 Rasmussen, Holger r 468
 Rasmussen, Jens s 123
 Rasmussen, Johannes s 196
 Rasmussen, Jytte HF 76

 Rasmussen, Karen s 122
 Rasmussen, Karen s 1040
 Rasmussen, Kirsten s 684
 Rasmussen, Klaus s 523
 Rasmussen, Lars Bruun s 1239
 Rasmussen, Lorenz s 462
 Rasmussen, Preben r 1403
 Rasmussen, Rasmus s 18
 Rasmussen, Ulla s 1023
 Rasmussen, Vita r 381
 Ratzer, Astrid s 542
 Ratzer, Helge s 698
 Ratzer, Metha r 1389
 Ratzer, Ole s 790
 Ratzer, Søren s 1041
 Rauff, Erik r 1292
 Raunkjær, Kristian r 1246
 Raunkjær, Susanne s 906
 Ravn, Anna s 249
 Ravn, Ellen r 849
 Ravn, Holger r 640
 Ravn, Iver r 688
 Ravn, Jens Jørgen s 409
 Ravn, Julie s 147
 Ravn, Margrethe r 286
 Ravn, Karl r 382
 Reese, Fridarike r 521
 Reib, Margit s 106
 Reimer, Gunnar HF 28
 Reinholdt, Otto r 552
 Reinholdt, Peter s 247
 Reiss, Wilhelm s 78
 Reissmann, Gøsta r 738
 Reissmann, Ruth r 584
 Reitz, Margit s 1116
 Refslund, Johannes s 744
 Revsbech, Erik s 1081
 Ricken, Johannes r 422
 Ricken, Mathias r 361
 Ries, Hans s 262
 Ries, Sven s 300
 Riis, Ole s 489
 Riis-Antonsen, Ebba r 819
 Riis-Antonsen, Kaj r 601
 Riishøjgaard, Anni s 425
 Riishøjgaard, Tove s 442
 Riishøjgaard, Vagn r 1110
 Roager, Gerda s 537
 Rode, Carl Henning r 862
 Rode, Ingrid r 504a
 Rode, Lis r 624
 Rodholm, Immanuel s 165
 Rodholm, Knud s 318
 Roed, Susan s 1097
 Roed, Ulf s 1240
 Rohde, Niels s 730
 Rosager-Hansen, Hans Chr.
 HF 57
 Rosenberg, Kaj r 1018

 Rosenvold, Aage r 204
 Rosenvold, Carl r 383
 Rosenvold, Carl s 1185
 Rosenvold, Ester r 251
 Rosenvold, Holger r 309
 Rosenvold, Thora s 210
 Rosquist, Inger-Margrethe
 r 602
 Rosquist, Olga s 288
 Ross, Ebbe s 1011
 Ross, Else r 933
 Ross, Inge r 625
 Ross, Ole s 947
 Rossau, Jytte r 1189
 Rossau, Ruth r 1019
 Rossen, Agnete s 319
 Rossen, Erik r 1095
 Rossen, Günther r 1247
 Rossen, Kirsten s 250
 Rosenstand, Eva s 808
 Rosenstand, Flemming r 1368
 Rosenstand, Ulla s 731
 Rummel, Peter s 554a
 Rummel, Hedwig s 907
 Rurup, Frank r 1317
 Ruwald, Hans Peter s 263
 Ryborg, Hans r 1082
 Ryborg, Mathias r 105
 Rønnau, Ursel r 1042
 Rørup, Mogens r 585
 Röwekamp, Walther s 63

 Sandholt, Ingrid s 640
 Samuelsen, Ingrid r 1061
 Samuelsen, Viggo r 689
 Schack, Otto r 1168
 Schallert, Hans s 791
 Schaumburg, Birgit s 773
 Schaumburg, Erik s 620
 Schaumburg-Christensen,
 Jørgen r 1062
 Schlaikier, Birthe s 475
 Schlesinger, Chr. r 61
 Schlesinger, Heinrich s 1082
 Schlicker, Hans r 325
 Schlüter, Ruth r 641
 Schmidt, Alfred r 362
 Schmidt, Anders r 182 s 113
 Schmidt, Andrea r 205
 Schmidt, Anna K. r 287
 Schmidt, Annedora r 603
 Schmidt, Anne-Grethe HF 77
 Schmidt, Annelise s 426
 Schmidt, Arne r 1334
 Schmidt, Barthold s 123
 Schmidt, Birthe r 934
 Schmidt, Birthe r 1275
 Schmidt, Christian Thomsen
 s 264

Schmidt, Dagmar s 227
 Schmidt, Elfi r 779
 Schmidt, Elly r 820
 Schmidt, Erling r 1260
 Schmidt, Frede s 809
 Schmidt, Gurli s 1042
 Schmidt, Gertrud r 106
 Schmidt, Hans s 96
 Schmidt, Hans r 566
 Schmidt, Hans s 1197
 Schmidt, Hans Adolph r 935
 Schmidt, Hans Heinrich r 410
 Schmidt, Hans Peter r 80
 Schmidt, Hans Peter r 522
 Schmidt, Hans Peter s 652
 Schmidt, Hans-Peter s 985
 Schmidt, Harry r 983
 Schmidt, Helga s 446
 Schmidt, Helga s 543
 Schmidt, Helge Kjærulff s 15
 Schmidt, Henning r 757
 Schmidt, Henrik s 1145
 Schmidt, Inga s 403
 Schmidt, Inger r 863
 Schmidt, Ingrid r 445
 Schmidt, Ilsa s 685
 Schmidt, Ilse r 270
 Schmidt, Jens Christian s 197
 Schmidt, Jørgen r 1063
 Schmidt, Jørn s 861
 Schmidt, Kai Aage r 705
 Schmidt, Karin r 338
 Schmidt, Karin s 641
 Schmidt, Kirsten s 774
 Schmidt, Kirsten s 928
 Schmidt, Kirsten s 1098
 Schmidt, Kjeld s 582
 Schmidt, Lissi r 1137
 Schmidt, Maria r 40
 Schmidt, Maria r 423
 Schmidt, Marie r 739
 Schmidt, Minka r 485
 Schmidt, Mogens s 810
 Schmidt, Olaf r 586
 Schmidt, Rita s 1117
 Schmidt, Ruth r 656
 Schmidt, Solvej r 310
 Schmidt, Ulla s 410
 Schnoor, Bruno s 503
 Schnoor, Ursula s 497
 Schramm, Elisabeth s 686
 Schrøder, Christian s 732
 Schuldt, Margrethe r 486
 Schultz, Carl r 887
 Schultz, Erik s 180
 Schultz, Carl Wilhelm r 908
 Schultz, Fritz r 740
 Schultz, Helena r 41
 Schultz, Inga s 713
 Schultz, Mary r 1404
 Schulz, Meta r 909
 Schwarz, Gunnar s 775
 Schwartzlose, Erling s 948
 Schäfer, Inger s 986
 Schäfer, Torben s 745
 Schönwandt, Christian r 567
 Schönwandt, Johan s 87
 Seeberg, Thomas s 699
 Selch, Anette HF 29
 Selchau, Adam s 19
 Sibbesen, Anne-Grethe s 1164
 Sibbesen, Inga r 984
 Sibbesen, Knud s 714
 Sieljaks, Hans Jørgen r 1138
 Siewertsen, Günther r 1318
 Silberbauer, Ingrid r 888
 Simonsen, Holger r 850
 Simonsen, Jes s 411
 Simonsen, Jørgen s 746
 Simonsen, Ruth r 960
 Skaarup, Børge s 356
 Skipper, Anne Mette s 842
 Skjøth, Anne r 62
 Skjøth, Johannes s 412
 Skou, Knud s 357
 Skau, Niels s 987
 Skov, Albert r 411
 Skov, Inger Margrethe r 864
 Skov, Johanne r 487
 Skyggebjerg, Jacob s 114
 Skyggebjerg, Kirsten r 363
 Skovgaard-Petersen, Harald s 476
 Skrøder, Karen Merete s 1059
 Skøtt, Emil r 1123
 Slumstrup, Ejvind r 1369
 Slumstrup, Lydia s 733
 Smidt, Karen s 1060
 Smidt, Lars Henrik HF 58
 Sodborg, Knud Erik r 587
 Sodborg, Lis r 657
 Sodborg, Tove r 488
 Sohnmann, Mai-Dorthe s 975
 Solberg, Kjella r 288
 Späth, Martin r 252
 Stabel, Viggo HF 30
 Stabenow, Margrethe r 107
 Stage, Agnete r 227
 Staggemeier, Hanne s 504
 Staggemeier, Lise s 598
 Stark, Diter r 1190
 Staugaard, Anne r 424
 Staugaard, Anne Marie r 1064
 Staugaard, Ester r 1169
 Staugaard, Hans r 936
 Steenberg, Steen s 700
 Steffensen, Anton s 378
 Steg, Marie s 329
 Stehr, Hans r 81
 Stehr, Peter s 505
 Stehr, Werner r 1020
 Stenz, Arne s 1012
 Stenz, Birgitte s 734
 Stenz, Erik s 567
 Stephansen, Poul r 741
 Stolzenburg, Edith r 821
 Storgård, Mette s 843
 Storgård, Kirsten s 1061
 Storgaard, Per s 792
 Straagaard, Birte r 1228
 Strandbygaard, Ella r 604
 Strømning, Torben s 358
 Stycke, Jytte HF 78
 Suntum, Ebbe s 862
 Suntum, Per r 1248
 Surlyk, Finn s 665
 Surlyk, Hanne r 1390
 Suurballe, Elsebet s 1222
 Svendsen, Birthe r 1043
 Svendsen, Bodil s 776
 Svendsen, Svend r 311
 Svendsgaard, Käte s 243
 Sylvestersen, Hans s 747
 Sylvestersen, Inger r 1096
 Sødergreen, Carl Jørgen r 446
 Sødergreen, Max r 568
 Søgaard, Anders r 690
 Sølbeck, Birgitte r 1152
 Sølbeck, Vera r 1153
 Søndergaard, Inge r 1111
 Sønnichsen, Finn r 1170
 Sønnichsen, Hans Henrik s 1130
 Sørensen, Anne r 425
 Sørensen, Anne Margrethe s 1099
 Sørensen, Bent Aabling r 985
 Sørensen, Bent r 961
 Sørensen, Birgit Frimodt r 1044
 Sørensen, Christian s 908
 Sørensen, Dorte s 1062
 Sørensen, Else r 399
 Sørensen, Erik s 265
 Sørensen, Erik Pihl s 132
 Sørensen, Flemming s 621
 Sørensen, Hans r 728
 Sørensen, Helge r 758
 Sørensen, Helle r 1139
 Sørensen, Ib r 626
 Sørensen, Inger r 569
 Sørensen, Ingrid s 583
 Sørensen, Inna r 1319
 Sørensen, John HF 31
 Sørensen, Jytte Bigum s 1024
 Sørensen, Kaj r 742a
 Sørensen, Lisbeth s 1186

Sørensen, Lone s 735
 Sørensen, Louise r 63
 Sørensen, Marianne s 1187
 Sørensen, Merete r 1370
 Sørensen, Mette r 799
 Sørensen, Niels s 826
 Sørensen, Paul Janee s 964
 Sørensen, Peter r 82
 Sørensen, Poul r 1021
 Sørensen, Rudolf Frimodt
 r 384
 Sørensen, Svend Erik r 706
 Sørensen, Søren s 811
 Sørensen, Tove s 622
 Sønnichsen, Viggo r 469

Tang, Inger r 326
 Tang, Hans s 115
 Tang, Svend s 340
 Terp, Nis r 470
 Terp, Ove r 1097
 Terp, Peter s 198
 Thams, Peter s 1241
 Thams, Ulla HF 79
 Thau, Mogens Beiter r 13
 Thau, Olaf Beiter r 183
 Thau, Uffe Beiter s 64
 Thau, Aase Beiter r 228
 Thaysen, Björka s 909
 Thaysen, Ejnar r 1208
 Thaysen, Fester s 65
 Thaysen, Gunhild s 910
 Thaysen, Helle s 599
 Thaysen, Lone r 1229
 Thiesen, Arne r 1209
 Thiesen, Ebbe r 1335
 Thiessen, Hans s 389
 Thomsen, Anne Grethe HF 80
 Thomsen, Anna Refslund s 79
 Thomsen, Astrid Refslund
 s 390
 Thomsen, Estrid Refslund
 s 199
 Thomsen, Bent s 1242
 Thomsen, Bente r 1336
 Thomsen, Bothilde r 1261
 Thomsen, Christian r 800
 Thomsen, Christian r 1065
 Thomsen, Christine s 1025
 Thomsen, Else r 108
 Thomsen, Erna r 658
 Thomsen, Flemming r 1124
 Thomsen, Flemming r 1320
 Thomsen, Gudrun Refslund
 s 107
 Thomsen, Gurli s 988
 Thomsen, Hans Thomas r 707
 Thomsen, Henrik s 812

Thomsen, Ida r 64
 Thomsen, Jes s 584
 Thomsen, Jørgen s 37
 Thomsen, Kirsten s 413
 Thomsen, Lene Mølgård s 623
 Thomsen, Leif r 1154
 Thomsen, Lis r 1391
 Thomsen, Mette r 327
 Thomsen, Ole HF 32
 Thomsen, Sara r 822
 Thomsen, Svend Refslund
 s 359
 Thomsen, Thomas s 863
 Thomsen, Thomas s 1243
 Thomsen, Vibeke Refslund
 r 184
 Thorsen, Ejvind s 813
 Thorsen, Inge s 1131
 Thorsmark, Birte s 827
 Tholstrup, Kirsten s 965
 Thunberg, Elise r 823
 Thuesen, Harald r 959
 Thygesen, Lars HF 33
 Thøgersen, Rudolf r 328
 Tiedemann, Ingeborg r 400a
 Tiedemann, Mette r 1392
 Tiedemann, Paul s 38
 Todsén, Thorkild s 1244
 Tofft, Karen r 659
 Tofft, Lorenz s 301
 Tofft, Margrethe s 234
 Toft, Else s 432
 Toft, Gertrud s 736
 Toft, Ina r 963
 Toft, Kaj s 793
 Toft, Kaj r 623
 Toft, Karin r 937
 Toft, Ruth s 1118
 Toft, Sven-Aage s 653
 Tondering, Irmgard r 986
 Torp, Annalise r 570
 Toustrup, Poul r 1337
 Traczyk, Knud-Erik s 949
 Trier, Karen Margrethe r 206
 Tychsen, Alfred r 729
 Tychsen, Tove r 801
 Tygesen, Oscar r 1338
 Tyroll, Anna r 42

Uldal, Axel s 39
 Uldal, Bredo r 31
 Uldal, Harald r 123
 Uldall, Niels r 1112 s 600
 Unna, Ingeborg r 964
 Unna, Mira s 348
 Unna, Paul s 289
 Unna, Paul Georg s 1245
 Unnerup, Dorthe s 911

Vagn-Hansen, Anette r 1371
 s 1165
 Valbjørn, Ditlev r 164
 Valbjørn, Dorothea r 139
 Vandenherzt, Maria s 148
 Vandenherzt, Rosa r 400
 Vedde, Nanna s 20
 Venslev, Katja s 828
 Vesterlund, Grethe r 1140
 Vibe, Aage r 1306
 Vibe, Christian r 165 s 97
 Viereck, Arendt r 229
 Viereck, Erik s 1119
 Viereck, Erik s 266
 Viereck, Jørgen r 271
 Vigsø, Sonja HF 34
 Vilhelmsen, Annegrethe s 371
 Vilhelmsen, Poul s 506
 Vive, Peter s 30
 Voetmann, Antje s 601
 Vognsen, Aage r 962
 Voigt, Anni r 1066
 Voss, Anne Grete s 957

Walsted, Aage r 851
 Walsted, Anne Margrethe
 r 708
 Walsted, Elisabeth s 748
 Walsted, Hans r 14
 Warnecke, Arne r 802
 Warncke, Esbern s 585
 Warming, Anna-Lene s 1166
 Weber, Elke r 1003
 Weile, Ole s 1132
 Weitemeyer, Maria s 976
 Weitemeyer, Peter s 950
 Wendelboe, Henning r 1321
 Westermann, Niels Erik
 HF 35
 Wiesel, Margarethe r 910
 Wilgaard, Inger r 166
 Wilhelmsen, Rosa r 426
 Wilhelmsen, Hans Peter r 865
 Wind, Edith r 588
 Windeballe, Inge s 642
 Winther, Annalisa r 1083
 s 585a
 Winther, Jens Peter r 911
 Winther, Karin s 1120
 Wive, Jørgen r 185
 Wive, Kay r 230
 Wive, Hans Chr. s 687
 Wive, Niels Jørgen s 715
 Wive, Niels Jørgen s 1000
 Wohlert, Hans r 471
 Wollesen, Drude s 391
 Wollesen, Flemming s 455
 Wollesen, Frede s 701

Wolff, Jenny r 742	Zachariassen, Gunhild r 759	Zuttermeister, Helga r 824
Work, Kresten s 392	s 427	
Wollesen, Solveig s 1043	Zachariassen, Erling r 1262	
Wortmann, Jens Peter r 329	Zachariassen, Jürgen Sybrand	Ølgaard, Anders s 290
Wortmann, Sonja s 829	s 396	Ølgaard, Knud s 379
Wæver, Birgit r 571	Zachariassen, Karin s 568	Ølgaard, Poul s 341
Wæver, Mogens s 360	Zachariassen, Sven Aage s 1100	Ørum, Sven r 889

Tillæg til Jubilæumsbogen

ÅRGANG 1921

R. 3. *Asmussen, Hans Bernhard*, fhv. bankbestyrer, Skolevej 5, 8250 Egå.

ÅRGANG 1923

S. 4. *Andersen, Svend*, Nr. Farimagsgade, 1364 Kbh. K. og 4793 Bogø.

R. 17. *Callesen, Anna Ida*, nu enke, Gelskovparken 16, 2830 Virum.

R. 19. *Hansen, Jørgen*, g. m. Metha Bohnefeldt, Tandslet. Bankuddannet. Bankrevisor i Gråsten Bank. Død 1967.

R. 29. *Petersen, Olaf*, udd. Wohlenbergs Boghandel. Indehaver af: Olaf Petersen A/S, Industrivej, Aabenraa, Brændbjerg 8, 6200 Aabenraa.

ÅRGANG 1925

S. 18. *Rasmussen, Rasmus*, bibliotekar, Stationsvej 4, 6300 Gråsten.

R. 45. *Damm, Ella*, gift m. Spinding, nu enke, Storegade 21, 6200 Aabenraa.

ÅRGANG 1926

R. 66. *Conradsen, Andrea*, sekretær på advokatkontor, Skyttevænget 5, 2791 Dragør.

R. 77. *Møller, Ella Magdalene*, g. m. kabelmeister Schrøder, Berlin alt Glinike, Reuncteweg 22, DDR.

R. 79. *Petersen, Else Caroline*, død.

R. 82. *Sørensen, Peter Bothildus*, bogholder, Kastrupvej 52, København S.

ÅRGANG 1927

R. 91. *Hansen, Gudrun Kristine*, g. m. Karl J. Petersen, nu enke, Årsted pr. Roskilde, Byejevn 36.

ÅRGANG 1928

S. 47. *Jepsen, Hans*, Baune Allé 3, 2800 Lyngby.

R. 110. *Asmussen, Gustav Marius*, afgået ved døden.

R. 118. *Clausen, Christian*, afgået ved døden.

R. 132. *Hauen, Elsa van*, g. m. fabrikant G. Christiansen, Vesterbro 13, 9000 Ålborg.

R. 138. *Petersen, Peter Jørgensen*, afgået ved døden.

ÅRGANG 1929

S. 60. *Lorenzen, Asmus*. Regnskabschef ved Tuborg, nu pensioneret, Prinseparken, Margrethe Allé 5, 2690 Karlslunde.

R. 157. *Hinrichsen, Jørgen Fr.*, inspektør på Hotel Plaza – København, Rebæk Søpark 19, 2650 Hvidovre.

R. 161. *Madsen, Mathilde Marie*, g. m. installatør Heinrich Haupt, Karpedam, Aabenraa. Afgået ved døden 1964.

ÅRGANG 1930

S. 63. *Röwekamp, Walther*, grosserer, afgået ved døden 1973.

S. 72. *Herse, Jørgen Jensen*, overassistent, pensioneret, Enghavevej 134², 2450 København SV.

R. 167. *Andersen, Christian*, sejlet – siden chauffør. Afgået ved døden.

R. 170. *Carl, Ernst*, sejlet med rederiet Hejmdal, kapt. i A. P. Møller, Nordby, Fanø.

R. 172. *Hansen, Johannes*, bogholder, pensioneret, Carl Johansgade 5, København Ø.

R. 173. *Hansen, Jørgen*, kaptajn. g. m. Anne Marie Jørgensen. Ansat i Rederiet Torm, Kbh. Tækkerløkken 11, 6200 Aabenraa.

R. 179. *Nielsen, Adolf Theodor*, ansat i FN, har sidst arbejdet i Wien. Afgået ved døden.

R. 185. *Wive, Jørgen*, missionær, Gefionsvej 3, 8800 Viborg.

R. 192. *Gramstrup, Fritz Vilhelm*, mejerist. Afgået ved døden.

R. 195. *Henningsen, Valborg Dorthea*, g. m. ejendomsnægler Walther, Gl. Køgelandevej 583, 2650 Hvidovre.

ÅRGANG 1931

S. 81. *Bargfeldt, Rolf*, overlærer ved den tyske skole i Tønder, nu pensioneret, Leosallé 17, 6270 Tønder.

R. 211. *Christensen, Olga Marie Nicoline*, g. m. Henry Tofte Hansen, Stormgade 24, 6700 Esbjerg.

R. 216. *Holm, Jens Thomsen*, bogholder, v. Postgården 3, 6100 Haderslev.

R. 222. *Møller, Erland*, g. m. Astrid Tingstrøm, ansat ved arkivet i Aabenraa, Kolstrup 46, 6200 Aabenraa.

ÅRGANG 1932

R. 231. *Callesen, Gedske*, g. Hasholt, Nordvejen, Thurø, 5700 Svendborg.

R. 234. *Falster, Hans*, civilingeniør, Willow Dreiwé 1009, Lafait - LAFAYETTE, Californien 94549, USA.

R. 235. *Fischer, Anne Marie*, g. m. stationsleder H. Møller, Lærkevej 9, 3700 Rønne.

R. 236. *Flechtner, Sara Ingeborg*, g. Gradnke, bankuddannet, Lilienthalstrasse 11, 23 Kiel 16, Tyskland.

R. 240. *Ipland, Christian Jacob*, hotelcjer i Las Palmas - De fire Caballeros - Alfredo, L. Jones 34, Grand Canaria.

R. 242. *Jensen, Walther*, supermarkedsindehaver, Strandvejen 391, 2950 Vedbæk.

R. 251. *Rosenvold, Ester*, g. m. ingeniør Christensen, Postbox 69, Beachville, Ontario, Canada.

ÅRGANG 1933

R. 255. *Brüel, Bente*, g. m. professor P. Astrup, Vildtfogedhuset, Rudeskov, 2840 Holte.

R. 263. *Jacobsen, Anne Margrethe*, g. m. civilingeniør H. C. Iversen, Odense, omkom ved flyveulykken ved Dubai 1972.

ÅRGANG 1934

R. 277. *Hamer, Anna*, g. m. købmand Dixen, Bjerget 1, 6320 Egersund.

R. 279. *Hansen Mathies*, overassistent, udd. C. Andresen, Aabenraa. Nu ansat ved Danfoss. Th. Brorsonsvej 54, 6430 Nordborg.

ÅRGANG 1935

R. 295. *Hansen, Gertrud*, bankuddannet, Fastlavensgatan, Gøteborg, Sverige.

R. 299. *Have, Helga*, bankuddannet, g. Thomsen, Vildandegade 8, Nyboder, 1327 Kbh. K.

ÅRGANG 1936

R. 315. *Damm, Chr.*, Sønder Hygum.

R. 317. *Falster, Karen*, Sommervej 10, 2920 Charlottenlund.

R. 327. *Thomsen, Mette Marie*, sparekasse-assistent. Afgået ved døden 1970.

ÅRGANG 1937

S. 133. *Hansen, Hans Heisen*, kaptajn i handelsflåden, Guldsmedegade 34, Århus.

S. 134. *Michelsen, Kaj*, Petersborg, 6200, Aabenraa.

S. 137. *Friis, Nis Jessenius*, g. m. Helga Mortensen, overlæge på »Dianalund«, »Dianalund«, 4300 Holbæk.

R. 346. *Grøhn, Hans*, ansat ved DSB, stationsmester, 6771, Gredstedbro.

R. 362. *Schmidt, Alfred*, politiassistent, ansat på Frederiksberg Politistation, Solskrænten 36, 2500 Valby.

ÅRGANG 1944

R. 559. *Jacobsen, Christian*, gartner, »Outdoor Design«, haveplanlægning, 3985 Beechwood Lane, Dallas, Texas 75220 USA.

R. 581. *Müller, Gerhardt*, arkitekt, Western Development Company, Gerhardt Muller, 10612 Moonlight Ct., N. E Albuquerque, New Mexico 87111, USA.

Tillæg til Jubilæumsbogen II

ÅRGANG 1938

- S. 147. *Ravn, Julie*, g. m. lærer Andersen, Gug v. Aalborg.
- S. 150. *Brüel, Jørgen*, civiling. Skovhus, Skovvej 64, 3550 Slangerup.
- S. 154. *Frost, Jens*, Solitudevej 79, 2650 Hvidovre.
- S. 161. *Ottosen, Carl Otto*, Birkmosevej 34, 2610 Rødovre.
- R. 377. *Møller, Anna*, g. m. Jungreen Have, Barsmark, 6200 Aabenraa.
- R. 378. *Petersen, Andrea Magdalene*, gift Jørgensen, Smallesund 93, 3700 Rønne.
- R. 379. *Petersen, Kristian Andreas*, Klostergade 10, 8000 Aarhus C.
- R. 473. *Abrahamsen, Benedicte*, g. m. repræsentant Damberg, Vigerslevallé 312, 2500 København, Valby.
- R. 476. *Clausen, Anna Elise*, g. Bentzen, Cympresvej 3, 6000 Kolding.
- R. 477. *Dall, Sigrid Isaksen*, Skinderbro 27, 6200 Aabenraa.
- R. 479. *Fink, Aase*, gift Krarup, Kollektivgård, 8850 Bjerringbro.
- R. 484. *Petersen, Johanne*, Skovbøl, 6200 Aabenraa.
- R. 486. *Schuldt, Margrethe*, gift Jensen, Vestervedstedvej 31, Egebæk, 6760 Ribe.
- R. 487. *Skov, Johanne*, gift Hoegh, Lojovej 22, 6200 Aabenraa.

ÅRGANG 1939

- S. 170. *Jepsen, Betty*, Mikkellbryggersgade 10, 1960 København K.
- R. 393. *Hermansen, Erik*, Postbox 11, Teheran.

ÅRGANG 1940

- S. 190. *Fabricius, Johan Holger*, Bondchavevej 140, 2880 Bagsværd.
- R. 413. *Carstensen, Jes*, bankdirektør, Reberbanen 62, 6200 Aabenraa.
- R. 427. *Andersen, Kirsten*, gift Petersen, Kino-Teatret, 6200 Aabenraa.

ÅRGANG 1941

- S. 219. *Jensen, Peter Karl Christian*, civiling., 70 Rue de Paris, 9200 Boulogne, Paris.
- S. 225. *Petersen, Erik Ebsen*, cand. oecon., Kongevej 140, 2840 Holte.
- R. 447. *Andersen, Gerhardt Robert*, major, Ulvebjerg 22, 2880 Bagsværd.
- R. 462. *Jørgensen, Geerth Anders*, Tøndervej 111, 6200 Aabenraa.
- R. 463. *Jørgensen, Lehnhardt*, Ramsherred 22, 6200 Aabenraa.
- R. 464. *Kjempff, Gunner*, arkitekt, Skibsbyggervej 5, 2650 Brøndby Strand.
- R. 469. *Sønnichsen, Viggo*, Svensk Kuglelejerfabrik, Göteborg.
- R. 470. *Terp, Nis*, Helleved, 6230 Rødekro.
- R. 472. *Abild, Madeleine*, g.m. dommer Bruun, Tulipsvej 5, 6000 Kolding.

ÅRGANG 1942

- S. 229. *Fink, Ingeborg Trier*, Kålungsvej 44, 3520 Farum.
- S. 240. *Petersen, Jesper Juul*, nu Jesper Juul Berg, Fyns Tidende, 5000 Odense.

ÅRGANG 1948

- S. 351. *Jensen, Erik Brandt*, afdelingsing., f. 15. 6. 30 Skovbøl. (F: førstelærer Jens Hansen Jensen og Sonja Brandt Jensen), g. 30. 7. 60 med ergoterapeut Inge Thomsen, f. 4. 7. 33. Cand. polyt (kemi) 53. Jens Villadsens Fabrikker. Dansk Sojakagefabrik. Navneforandring til Erik Brandt 56. – Vesterkærvej 32, 2650 Hvidovre.
- S. 352. *Jensen, Karsten Brandt*, stadsingeniør, f. 15. 6. 30 Skovbøl. (F: førstelærer Jens Hansen Jensen og Sonja Brandt Jensen), g. 16. 11. 57 med sygeplejerske Birthe Svane-Knudsen, f. 19. 8. 32 København. Søværnet 48-49. Cand. polyt. (bygning) 54. Helsingør kommune 54-58. Tikøb kommune 58-68. Slagelse kommune 68-, fra 69 som stadsingeniør. Navneforandring til Karsten Brandt 56. – Hildursvej 12, 4200 Slagelse.
- R. 721. *Jensen, Hans Brandt*, lærer, f. 7. 2. 32 Skovbøl. (F: førstelærer Jens Hansen Jensen og Sonja Brandt Jensen), g. 27. 7. 57 med lærer Lis Smed, f. 28. 1. 34. Landbrugsmedhjælper 48-51. Lærereksamen (Haderslev seminarium) 56. Tjæreby skole 58-64. Gauerlund skole 64-. Navneforandring til Hans Brandt 56. – Fasanvej 13. 7080 Børkop.