



Dette værk er downloadet fra Danskernes Historie Online

Danskernes Historie Online er Danmarks største digitaliseringsprojekt af litteratur inden for emner som personalhistorie, lokalhistorie og slægtsforskning. Biblioteket hører under den almennyttige forening Danske Slægtsforskere. Vi bevarer vores fælles kulturarv, digitaliserer den og stiller den til rådighed for alle interesserede.

Støt vores arbejde – Bliv sponsor

Som sponsor i biblioteket opnår du en række fordele. Læs mere om fordele og sponsorat her:

<https://slaegtsbibliotek.dk/sponsorat>

Ophavsret

Biblioteket indeholder værker både med og uden ophavsret. For værker, som er omfattet af ophavsret, må PDF-filen kun benyttes til personligt brug.

Links

Slægtsforskernes Bibliotek: <https://slaegtsbibliotek.dk>

Danske Slægtsforskere: <https://slaegt.dk>

Tømmer

Brædder

Planker

Pandeplader

1, 1½ og 2½ Meters

Jern

Jernbjælker

A/s. **Alfred
Knudsen**

Telefon: Ringe Nr. 4 og 11

Cement, Mursten, glass. Rør og Krybber

Skattebogen

.....
.....
.....

1944

Pris: 2 Kr.

Lad Deres Bøger indbinde
hos Fagmanden, det er Ga-
rantien for, at Deres Bøger
faar en fagmæssig Behandling

S. M. Rau's

Bogbinderi - Ringe - Telefon 160

Leverandør til
Ringe Folkebogsamling

Da

Malerarbejde

direkte letter Skattebyrden paa en
Ejendom, er det god Økonomi intet
at forsumme paa denne Konto.

Biggo Albrechtsen,

Malermester,

Svendborgvej 9. Ringe. Tlf. 56.

Vends m. fl. Herreders
Landbo-, Spare- og Laanekasse

AFDELINGEN I RINGE

Telefon Ringe 64.

Sparekassens Kontor paa Raadhuset i Ringe er aabent
hver Dag fra Kl. 14,30—16,30 samt tillige hver Fredag
Formiddag fra Kl. 10—12.

Alle almindelige Sparekasseforretninger udføres.

Spareafdeling for EGNE HJEM.

Kontrabøger og Checkhefter udleveres gratis. ligesom
Checks og Kupons indløses.

SKATTEBOGEN

FOR

RINGE KOMMUNE

FOR

SKATTEAARET 1944-45



Udgivet af Rudolf Nielsen

S ermed udsendes atter Skattebogen for Ringe Kommune. Bogen indeholder en nøjagtig Fortegnelse over Kommunens samtlige Skatteydere. Efter hvert Navn er opført det Beløb, vedkommende skal svare i Skat til Ringe Kommune for Skatteåret 1. April 1944 til 31. Marts 1945.

I de 10 sidst forløbne Aar er der i Skat udskrevet følgende Beløb her i Kommunen.

1935	36:	253,900	Kr.	Skatteprocent	4,7
1936	37:	285,300	---	—	5,2
1937	38:	287,300		—	5,1
1938	39:	264,400		---	5,4
1939	40:	272,057		---	6,0
1940	41:	269,685	-		5,4
1941	42:	333,700	---		6,0
1942	43:	344,800	---	-	5,2
1943	44:	376.630	-		5,0
1944	45:	380.000			4,0

Bernhard Jacobsen

**Cykler og Radio,
Ringe.**



1ste Kl. Slidbaner
kan leveres paa 2 Dage.

1. Kl.s Reparationsværksted.
Ovnlakering udføres.
Indhent Tilbud.

Ligningsskala for Ringe Kommune (Gældende for Skatteåret 1944-45.)

Indtægt	Ansættelse		Indtægt	Ansættelse		Indtægt	Ansættelse	
	Ugift	Gift		Ugift	Gift		Ugift	Gift
500	60	40	3200	3330	3220	5900	7320	7080
600	90	60	3300	3440	3330	6000	7510	7320
700	130	90	3400	3540	3440	6100	7750	7510
800	200	130	3500	3670	3540	6200	8000	7750
900	300	180	3600	3780	3670	6300	8250	8000
1000	450	300	3700	3900	3780	6400	8450	8250
1100	600	440	3800	4020	3900	6500	8710	8450
1200	770	600	3900	4140	4020	6600	9050	8710
1300	940	780	4000	4260	4140	6700	9280	9050
1400	1100	920	4100	4370	4260	6800	9660	9280
1500	1260	1100	4200	4480	4370	6900	10010	9660
1600	1380	1260	4300	4640	4480	7000	10440	10010
1700	1510	1380	4400	4770	4640	7100		10440
1800	1630	1510	4500	4950	4770	7200		
1900	1760	1630	4600	5070	4950	7300		
2000	1890	1760	4700	5180	5070	7400		
2100	2020	1890	4800	5340	5100	7500		
2200	2130	2020	4900	5500	5300	7600		
2300	2250	2140	5000	5660	5584	7700		
2400	2380	2250	5100	5890	5660	7800		
2500	2500	2380	5200	6040	5890	7900		
2600	2620	2500	5300	6160	6040	8000		
2700	2740	2620	5400	6330	6160			
2800	2870	2740	5500	6500	6330			
2900	3000	2870	5600	6730	6500			
3000	3100	3000	5700	6900	6730			
3100	3220	3100	5800	7080	6900			

Børnefradraget, 350 Kr. for det første Barn, 400 Kr. for det andet og 500 Kr. for hvert efterfølgende, fradrages den til Statsskat fastsatte Indtægt, forinden Skatteansættelsen efter Skalaen her finder Sted.

Henholdsvis under særlig heldige eller uheldige Forhold for en Skatteyder kan Ligningsmyndigheden forhøje indtil 5 Talgrupper eller nedsætte indtil 10 Talgrupper. (Dette er sket i enkelte Tilfælde).

Ringe Kommunes 1944

Indtægter.

Beholdning fra forrige Aar.....	Kr.	100.332
Forbrug af Aktiver:		
(Afskrivn. p. Vejtromle og Sneplov 1850 Kr., Fortovsanl., Degne-		
marken, Hvilehjem 3200 Kr., Kloakanlæg Ringe By 2000 Kr.		
Salg af Jernbaneaktier 2000 Kr. Nedskrivninger 6000 Kr.)...		15.050
Optagne Laan (Rensningsanl. 70.000 Kr. Fortovsanl. 12.000 Kr.		
Boltinggaardsvej. 5.500 Kr., Kloakanl. i Vesterg. 2.500 Kr. . .		90.000
Andre Indtægter. (Herunder bl. a. Motorskat 15.000 Kr., Forly-		
stelsesskat 8.000 Kr. og Spiritusafgift 5000)		29.300

Paalignede Skatter:

Erhvervskommuneskat	5.000
Aktieselskabsskat	4.000
Ejendoms- og Grundskyldsskatter	148.400
Personlige Skatter	222.600
	<hr/>
	380.000

Ialt Skatter	380.000
Vederlag for Opkr. af Statskat og fællesk. Skat	4.500

Ialt Indtægt Kr. 619.182

Formue og Gæld.

Ringe Kommunes samlede Gæld pr. sidst afsluttede Regnskabsaar —
31. Marts 1943 - - var Kr. 268.230.
Kommunens Formue Kr. 786.486. (Heraf faste Ejendomme Kr. 556.139.)

Driftsbudget for 1945

Udgifter.

Renter af Laan	Kr.	9.660
Afdrag paa Laan		30,005
Forøgelse af Aktiver. (Herunder bl. a. forskell. vedr. Skolevæsenet 5000 Kr., Kloakforbedr. 4100 Kr. Rensningsanlæg 70.000 Kr. Fortovsanlæg 12.000 Kr.).....		
		93.100
Offentlig Forsorg. (Herunder bl. a. Borneværn Kr. 12.000. Til Born af Enker og forældreløse Born Kr. 2.500. Udg. m. mellemkommunal Refusion Kr. 13.000. Tillige:		
Kontingenthjælp Kr. 2.000. Kommnehjælp uden Tab af Valgret Kr. 35.000, do. med Tab af Valgret Kr. 3000, Komm. Sygepleje Kr. 8.000).....		54.000
(NB. Det samlede budgetterede Beløb til off. Forsorg er Kr. 92.000, derunder Kr. 13.000 til Refusionsforbundet, men herfra gaar Kr. 38.900 som Tilskud fra den fælleskommunale Udligningsfond, saaledes at Kommunens virkelige Udgift til off. Forsorg i Aar anslaaes til ovennævnte Kr. 54,000).		
Arbejdsloshed og Arbejdsanvisning		19.000
Udgifter til Folkeforsikring (Sygeforsikring for ubemidl. Kr. 9.000 Aldersrente Kr. 78.000, Alderdomshjem Kr. 4.000, Invaliderente Kr. 10.000).....		
		101.000
Tilskud til Foreninger. (Herunder Folkebogsamlingen).....		5.500
Skolevæsen		60.750
(Skolevæsenets Udg. ialt budgett. til Kr. 78.750, deraf Kr. 7.000 til Privatskoler, men herfra gaar Skole-Tilskud fra den fælleskommunale Udligningsfond Kr. 18.000).		
Vejvæsen. (Herunder bl. a.: Nye Vejanlæg — Boltinggaard — 15.000 Kr., Grundforbedr. og Vedligeh. af Veje 35.000 Kr., Kloakanlæg og Fortov 10.500 Kr., Dræn ved Veje 1500 Kr., Snekastn. 1800 Kr., Vejadministr. og Lonninger 5000 Kr.).....		
		69.500
Vand- og Hegusyn		50
Brandvæsenet		7.000
Administrationsudgifter. Lonninger		33.900
Andre Udgifter. Herunder bl. a. Rotteudryddelse 2500 Kr., Afskrivn. 1000 Kr., Nedskrivn. 7.850 Kr., Kornnævn 1200 Kr., Brændselsudvalg 2400 Kr., Beskæftigelsesudvalg 2.000 Kr. Andre overordentl. Foranstaltn. 3.000 Kr., Luftværnsforanst. 8.000 Kr. Svind (Brænde — Torv) 1500 Kr., Kirkegaardens Vedligeholdelse 1750 Kr. og aldeles uforudsete Udgifter 10.000 Kr.)..		
		45.700
Beholdning ved Aarets Udgang		90.617

Ialt Udgift Kr. 619.182

Oplysninger

vedrørende Skatteligningen i Ringe Kommune for 1944-45

Skatteydernes Antal	2085
Skatteydernes samlede Indkomst	Kr. 5.944,458
Den samlede Skatteindtægt (Beløbet, hvoraf Skatten beregnes)	„ 5.994,719
Skatteprocenten	4,0
Grundskyldspromille	18,20
Ejendomsskyldspromille	13,65
Kirkeskatteprocenten	0,30
Kirkeskatten ialt	Kr. 14,983,45

Skattens Paaligning geografisk.

I Skatteåret 1944-45 er ialt paalignet og udskrives
Kr. 388.880,26, fordelt saaledes:

	Byen.	Landet.
Personlig Kommuneskat	145.157,32	94.631,44
Grundværdiskat	22.409,66	61.801,74
Ejendomsskat	38.816,01	26.064,09
Ialt	206.382,99	182.497,27

Skatten tages med $\frac{2}{5}$ paa fast Ejendom og $\frac{3}{5}$ paa
Indkomst og Formue.

Mellem-og Realskolen i Ringe

eksamensberettiget

Forberedelsesklasser

Mellemskoleklasser

Realklasse

Indmeldelse af nye Elever modtages.

Program tilsendes paa Begæring.

V. THOMSEN - Telef. Ringe 340.

RINGE

Gade Nr. (Ullige Numre).	Indk.	Grdsk.	Ejendsk.
ALGADE.			
1 Bladhandler Chr. Andersen	179,20	40,04	38,22
Defektrice Gurli Andersen	37,60		
Husass. Esther Andersen	37,60		
3 Firma Max Eltzholtz & Co. ...		189,28	199,29
Frohändler Axel Eltzholtz	80,80		
Frohdl. H. Chr. Hansen	7,20		
7 Snedkerm. Holger Rasmussen ..	146,80	63,70	75,08
Murer Karl Nielsen	146,80		
9 Slagterm. Henry Hansen	253,20	50,96	16,38
11 Husejerske Sigrid Frandsen ..	2,40	72,80	27,30
Rentrice Karen Rasmussen ...	1,60		
Syerske Rasmine M. Rasmussen	2,40		
Træskomager K. Karlsen	95,20		
13 A/S. Ringe Hotel og Højskolehj.		407,68	1536,99
Bestyrerinde M. Noc	300,40		
Servitrice Gunhild Hansen	174,80		
Ellen H. Larsen ...	174,80		
Kekkenass. Karin Jensen	30,80		
Stuepige Aase Kjærside	55,20		
Stuepige Solvejg L. Lærke	30,80		
Chauffør Egon T. Nielsen	100,00		
15 A/S. Banken for Ringe og O. ..		65,52	838,11
Sagfører G. Zeeberg	1396,56		
--- Algade 6		50,96	70,98
--- Jernbanegade 3		20,02	87,36
--- Tværgade		47,32	
--- Nyborgvej 6		32,76	36,86
--- Vestergade 16		25,48	124,22
--- Matr.-Nr. 40c, Rynkeby..		7,28	
Husass. Andrea M. Nielsen ...	50,40		
Møllebygger K. M. Marcussen	80,80		
17 Boghandler E. B. Steenstrup ..	600,16	61,88	335,79

SAGFØRER, cand. jur.

TH. JEPSEN

RINGE

TELEFON 48

Ejendomshandeler - Dødsboer - Laanesager m. m.

J. Rasmussen
& H. Pedersen

Blomsterforretningen

Ring.
Telefon 74.

Ring
Andels-Elektricitetsværk.



Telefon 109.

Elektrisk

Installation.

MIDTFYNS DAGBLAD^S

BOGTRYKKERI

RINGE

TELEFON 107

19 A/S. Alfred Knudsen	318,50	853,12
Købmand Alfred Knudsen	85,60	
Købmand Birger Knudsen	813,16	
Handelsl. Hans Rasmussen ...	2,40	
Handelsl. Poul T. Hansen ...	2,40	
Blomsterhdl. Johanne Rasmussen	95,20	
Blomsterhdl. Hansine Pedersen..	95,20	
25 Modehdl. Hansine Hansen	151,20	92,82 326,24
Urmager Anker Jensen	80,80	
Købmand Otto Larsen	90,00	
Maler Frode Højkilde	124,00	
27 Købmand Kaj Knudsen	800,20	
Installator Carl Aa. J. Sandgaard	246,40	
Kommunebogh. P. E. Gerstrup	141,60	
Skræderm. J. P. Jørgensen	235,60	
Husass. Ingeborg H. Larsen ...	30,80	
Bogtr. P. J. Henriksen	241,60	
29 Husejerske Marie Andersen	85,60	34,58 42,32
— Matr.-Nr. 5 g, Kellerup	63,70	47,78
31 Læderhdl. Kr. Andersen	276,00	98,28 76,44
--- Svendborgvej 23	40,04	38,22
Frk. Inge Andersen	44,00	
33 Kontrolass. Frede L. Bruun ...	109,60	60,06 61,43
Rentrice Anna M. Hansen	1,60	
Rentrice Hansine Mortensen ...	1,60	
35 Mekaniker Chr. Jensen	90,00	92,82 70,98
Skræder Jørgen Jensen	70,40	
37 Snedkerm. J. C. Lindegaard ..	156,00	94,64 174,72
Rentier Peder Hansen	3,60	
Flv. Sygepl. C. Christensen ..	5,20	
Cigarhdl. P. Christensen	137,60	
39 Urmager M. Eriksen	1479,60	58,24 140,60
41 do.		63,70 170,63
do. Degnemarken 9--11		41,86
Urmager Bent Eriksen	2,40	
Eksped. Edith S. Andersen ...	120,00	
Barber Aksel E. H. Jacobsen	85,20	

RINGE BRUGSFORENING

Telefon 80 — 81.

Manufaktur.

43 Enkefru M. Jørgensen, Aarhus..	103,74	113,30
Skomagerm. Harald Hansen ...	253,20	
45 Ringe og Omegns Brugsforening	220,22	449,09
Uddeler Svend Andersen	495,76	
do. Svendborgvej 31		45,50
Husass. Gudrun Brændeholm .	37,60	
Ekspeditrice Ester B. Madsen	65,20	
Kommis Finn Sørensen	85,20	
Handelsl. And. B. Damgaard ..	37,60	
Handelsl. Herluf Riis Hansen	12,00	
49 Slagterm. Skovgaard Andersen.	362,00	72,80 75,08
51 Tømrer Marius Rasmussen ...	114,80	91,00 163,80
Rentrice Anna Eriksen	1,60	
53 Sadelmagerm. C. Jessen	300,40	18,20 40,95
55 Viktualiehdl. Rs. Andersen ...	123,80	23,66 64,16
Kontorass. Ruth Andersen	70,40	
Lærerinde Marie K. Gyldenlov.	90,00	
Snedker Eigil Pedersen	85,60	
57 Tandlæge Oscar Kaaber	1104,00	58,24 133,77
Sparekasseass. A. M. Kaaber .	95,20	
Husbest. Edel Jørgensen	75,60	
59 A/S Svendborg Avis		21,84 24,57
Journalist Johannes Hansen ...	109,60	
61 Maskinm. Alfr. Hansen, Kbhv.		32,76 23,21
Bogbinder Alex Jørgensen	156,00	
Arbmd. Oskar G. Jørgensen ...	30,80	
63 Mejeribestyrer C. L. Nielsen ..	536,16	
Husass. Else Andersen	50,40	
65 Ringe Andelsmejeri		169,26 760,31
do. Tværgade 14		40,04
Mejerist Poul R. Sørensen	55,20	
Mejerielev Jens H. Jensen	12,00	
Mejerielev Harry S. Fischer ..	30,80	
Mejerielev Poul R. Poulsen ..	24,00	
(Lige Numre).		
2 Rentier S. Mikkelsen	190,80	196,56 105,11
Husass. Inger H. Rasmussen ..	37,60	
6 Eager Jerg. Chr. Christensen ..	146,80	
Murer Erik L. L. Jensen	2,40	
8 Barberm. J. Chr. Jensen	207,20	40,34 215,67
do. Sømaal		5,46

	Husass. Valborg K. Jorgensen .	44,00		
	Barber Aage Davidsen	109,60		
10	Salgsleder H. P. Larsen	556,32	65,52	217,04
	do. Damhusvej 1		60,06	105,11
	Kontorass. Helga H. Larsen .	8,00		
	Husass. Erna K. Hansen	44,00		
	Skræder Eyvind Hansen	165,60		
12	Købmand Frank Christoffersen.	156,00	25,48	117,39
	Kontorass. Inge Christoffersen..	8,00		
	Kontorass. Karen Christoffersen	44,00		
	Rentrice Anc Kirstine Rasmussen	1,60		
16	Husejerske Thyra Gydebæk . . .	85,60	60,06	98,28
	Telefonistinde I. Gydebæk	151,20		
	Ostehdl. Otto Nielsen	109,60		
18	Apoteker S. Kjerulf Petersen..	1769,28	247,52	906,36
	Husass. Kaja E. Olesen	30,80		
20	Redaktor Rudolf Nielsen	253,20	40,04	106,47
	Fru C. Christoffersen	1,60		
22	Landbosparekassen		30,94	263,45
	Sparekassebestyrer Aage Madsen	330,00		
24	Isenkrammer J. Espersen	838,44	80,08	212,94
26	Købmand J. Lehmann	2299,24	225,68	608,79
	do. Rolighedsvej 7		80,08	144,69
	Husass. Dagny Nielsen	75,60		
	Købmand L. F. Larsen	386,40		
	Købmand J. Sorensen	80,80		
	Bager Andrea M. Christensen..	124,00		
	Medhj. Erik Frank Christensen.	5,20		
28	Chauffør Svend Larsen	160,80		
	Ekspeditrice Manna Rasmussen.	2,40		
	Handelsm. Rs. Peder Olsen	12,00		
	Arbmd. Poul Klug	133,20		
30	Købmand Svend Smed	447,00	56,42	307,13
	Husass. Anna Mortensen	37,60		
32	Maskinm. S. P. Pedersen, Korsør		52,78	274,37
	Købmand Kragh Petersen.	7,20		
	Assurandør Frode O. Eskesen. .	85,60		
	Arbmd. Niels Skjold Hansen. . . .	1,60		
	Fotograf Rs. Enemærke	85,60		
34	Husejerske Agnes Andersen. . . .	260,00	49,14	263,45

RINGE ISENKRAM

fører

det bedste Værktøj

til

Haandværk, Have- og Landbrug

Leverandør til
Lotterierne.

Telefon 50.

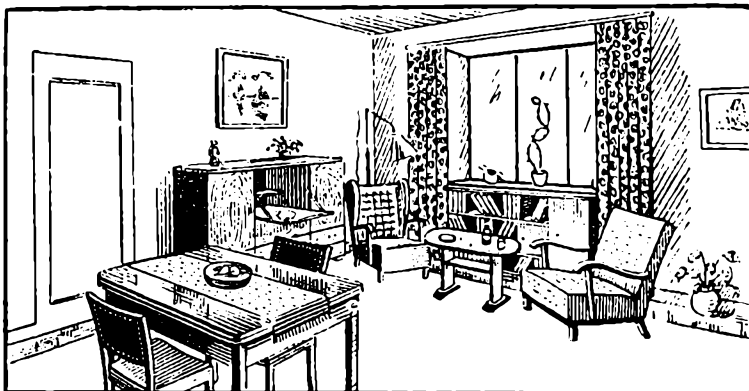

De gode Ideers Hjemsted!

Polstrede Møbler fra eget Værksted.

Spisestuer — Soveværelser — Enkeltmøbler
Malerier — Spejle.

De gode, stilfulde Møbler faar De i

Ringø Møbellager, Johs. Skov Jørgensen

Frk. Tonny Andersen	30,80		
Værkf. S. Aa. Malling Saabøl	480,04		
35. Husejerske Asta K. Andersen	3,60	118,30	143,33
Snedkerm. Georg Andersen	80,80		
Husbest. Karen M. S. Larsen	30,80		
Mælkehdl. Svend Hansen	151,20		
38 Urmager Kaj E. Rasmussen ...	120,00		
Urmagerl. Poul Pedersen	2,40		
Skorstensfejer Pierre Jørgensen.	12,00		
Radioforhdl. Poul Jensen	95,20		
40 Raadhusbetjent Vald. Andersen	156,00		
C.E. Betjent Ejvind Andersen ..	55,20		
42 Glarmester H. Larsen	95,20		
Jungmand Niels Larsen	3,60		
44 Drejerm. Hans Rasmussen	95,20	47,32	98,28
Cyklehdl. Bernh. Jacobsen	124,00		
46 Frugt- og Grønthdl. G. Hansen	17,60	76,44	120,12
Fru Hansa H. Johansen	1,60		
Detailhdl. Edle Andersen	202,80		
Kontorass. Gerda R. Andersen..	3,60		
48 Viktualiehdl. Aage Pedersen ...	362,00	67,34	126,95
Ekspeditrice Annelise Pedersen..	8,00		
Lærerinde Marie Rasmussen ...	190,80		
50 Hjemmebagerske S. Svartshus ..	128,80	56,42	57,33
52 Konfekturhdl. Kirsten Pedersen	75,60	47,32	123,31
Rentrice Dagmar Nielsen	36,80		
54 Hotelejer Henrik J. Wonge ...	348,40	141,96	289,38
Husass. Dagny M. Lauersen ..	50,40		
56 Boghandler M. Berthelsen	848,64	63,70	498,23
Husass. Edith Pedersen	18,00		
Detaillist Alvilda Nielsen	207,20		
58 Lærer P. N. Christensen	371,20		
62 Forretningsf. K. V. Pedersen ..	400,40		
64 A/S. Fehr & Co.		134,68	417,69
72 Bankdirektor N. Jørgensen	670,60	45,50	109,20
Husass. Helene Rasmussen	24,00		

RINGE BRUGSFØRENING

Telefon 80 — 81.

Cinders.

74 Pedel Kaja M. Rasmussen ...	24,00		
76 Sogneraadsformand C. Albretsen	515,28	60,06	36,86
Konstruktør Niels P. Albretsen.	104,80		

KIRKEVEJ.

1 A/S. Ringe Damp-Korkvarefabr.		30,94	263,45
Tomrer Karl V. Leih	120,00		
Arbmd. Sv. Aa. Jensen	60,40		
Kok Alfr. Chr. Dall	128,80		
3 Exam. pharm. Høeberg Nielsen.	320,00	32,76	159,71
7. Drænsarb. Frøderik Sørensen..	120,00	5,46	

SØVEJ.

(Ulige Numre).

1 Murerm. C. Christoffersen	829,72	50,96	70,98
-- Algade 27		83,72	360,36
-- Søvej 2		29,12	114,66
-- Vinkelvej 6		36,40	32,76
3 Enkefru Madsen	7,20	38,22	39,59
5 Postbud Rasmus Jørgensen ...	151,20	30,94	72,35
Kommunekass. Ellen Jørgensen .	283,20		
do. Søvej 18		18,20	
Snedemester Johannes Sørensen	417,60		
-- Søvej 15A		21,84	
7 Arbmd. Sv. Emil Petersen ...	5,20		
Elektriker Hans Andersen	50,40		
15 Værkfører M. Tannapfel	241,60		
do. Degnemarken 7		20,02	
Buffist Alfrida Pedersen	75,60		
Mekaniker Hans H. Fischer ..	151,20		
Fabriksarb. Lya Rasmussen ...	55,20		
17 Husejerske Marie Zachariassen	5,20	40,04	4,10
-- Søvej 15		14,56	43,68
19 Sognepræst H. N. Blauenfeldt.	437,64		
Husass. Kirsten M. Johansen ..	50,40		
Ringe Præstebede		378,56	152,88
21 Bestyrerinde Kirsten Ovesen ...	100,00		
Husass. Elna Vad	44,00		
Christiane Rasmussen	1,60		
Jørgen Hansen	1,60		
Peter Jørgensen	1,60		

Jens Hansen	1,60		
Soren Hansen	7,20		
Lars Jensen	1,60		
Thora Poulsen	1,60		
23 Præstegaardsforp. M. Hansen ..	137,60	16,38	21,84
Medhj. Gunnar Hansen	30,80		
31 Bjørnshaveforst. H. Christiansen	90,00	23,66	146,06
Kontorass. Nora Hansen	75,60		
37 Skolebest. Karl K. Hedemann	292,80		
Husass. Jensine Johansen	50,40		
Husass. Esther H. Jørgensen ..	50,40		
Husass. Minna M. Rasmussen..	37,60		
Lærerinde Karen Svendstrup ...	65,20		
Lærer E. Bjerreg. Christensen..	85,20		

(Lige Numre).

2 Fhv. Realskolebest. Axel Noack	529,44		
Former Oskar Bernth	276,00		
2 A Reservelæge H. H. Hansen ..	207,20		
4 Staldforpagter H. Jensen	190,30	52,78	28,67
Degnemarken 14....		20,02	
Karen J. Jensen	2,40		
Husbest Vincente Iversen	30,80		
6 Boghandler Poul Steenstrup	494,08	20,02	80,54
Husass. Jutta E. Lange	37,60		
6A Syerske Anna Andreassen	17,60	16,38	42,32
Rentrice Augusta Pedersen ...	36,80		
8 Blikkenslagerm. Gerhard Jensen	179,20	18,20	24,57
10 Sygehusinspekt. H. Jørgensen...	260,00	27,30	36,86
Husass. Helga H. Jørgensen ...	18,00		
12 Bestyrer Vilhelm Nielsen	269,20		
14 Mekaniker Poul Jacobsen	330,00		
do. Degnemarken 2		23,66	
20 Fhv. Stationsbest. O. Karlisen..	120,00	21,84	17,75

RINGE BRUGSFORENING

Telefon 80 --- 81.

Isenkram.

SØTOFTEVEJ.

Mekaniker Niels Grønnegaard..	146,80	16,38	69,62
Elektriker J. P. Sørensen	160,80		
Snedker P. N. Schmidt	124,00		
Maskinarb. J. Alfr. J. Pedersen	141,60		
Maskinl. Frode M. Christensen..	2,40		
Maskinl. Elers J. Povlsen	2,40		
Arbmd. Aage Jensen	133,20	14,56	23,21
Rentrice Johanne Sørensen	1,60		
Husejerske Thora K. Jensen ...	17,60	18,20	6,83
Arbmd. Jens R. Jensen	146,80		
Brodkusk N. Andersen Jensen ..	12,00	10,92	5,46
— Mtr.-Nr. 8as		10,92	
Marius Pedersen, Nørre Broby, Mtr.-Nr. 8av		65,52	

DEGNEMARKEN

1 Skorstensfejerm. E. Frederiksen	202,80	29,12	128,31
6 Trafikass. Kr. Lundkjær	165,60	40,04	24,57

ROLIGHEDSVEJ.

(Ulige Numre).

1 Tomrerm. H. Albretsen	665,80	45,50	34,13
do. Odensevej 2		47,32	
do. Odensevej 6		32,76	16,38
3 Dyrlæge M. P. Jørgensen	633,52	121,94	236,15
Husass. Grethe H. Hansen	30,80		
Marie Thomsen	1,60		
Frk. Mary Jørgensen	141,60		
7 Prokurist Ejvind B. Lehrmann..	511,56		
Husass. Ingeborg Jørgensen	30,80		
Værkfører Otto K. Jensen ..	362,00		
— Degnemarken 17 ..		21,84	
9 Husejerske J. Grønneg. Pedersen	100,00	25,48	42,32
Syerske K. Grønneg. Pedersen..	8,00		
Mejerist Harry Hansen	104,80		
13 Ingeniør L. N. B. Klausen ...	1728,00	50,96	166,53
— Rolighedsvej 11		38,22	
— Villavej 15-23		109,20	532,35
— Villavej 13		29,12	32,76
Husass. Hansine Rasmussen ...	50,40		
15 Installatør J. Sandgaard	241,60	29,12	19,11
Lærer J. Chr. Jørgensen	55,20		

15 A Urmager Kr. Birkelund ...	235,60		
Defektrice Rita Aaquist	37,60		
Frisorinde Ruth Eriksen	90,00		
17 Barberm. V. V. Fischer	156,00	25,48	8,19
Bendt Fischer	2,40		
Rentrice Petrea N. Christensen	2,40		
Ringe Idrætspark		9,10	
Mælkehdj. Peder K. Hansen ..	179,20	52,78	15,02
(Lige Numre).			
4 Vognm. A Jørgensen	165,60	91,00	75,08
- Villavej		36,40	
Billedskærer Myrhøj Jensen ...	179,20		
Degnemarken 3.		20,02	
10 Repr. Abel Hansen	190,80	36,40	68,25
Typograf Ejgil Henriksen	104,80		
12 Kurvemager Thomas Hansen ...	85,60	47,32	46,41
Chauffør Georg Sundsgaard ...	128,80		
Rentrice Karen Jeppesen	1,60		

ODENSEVEJ.

(Ulige Numre).

1 Kollektor Th. Endrup	75,60	25,48	103,74
Sparekasseass. Magna Endrup..	141,60		
Fyrboder Marius Jørgensen	198,00		
Stoberiarb. Bernhard Nielsen ..	160,80		
Former Frederik Bondø	109,60		
3 Husejer Alfred Hansen	30,80	34,58	69,62
Fornikler Niels Fischer	1,60		
Rentier Hans P. Pedersen	12,00		
Medhj. Holger Pedersen	2,40		
Fyns. komm. Telefonselskab ..		1,82	
5 Handelsmand Mads Jørgensen..	5,29	27,30	42,32
Inkassator Holger Vestergaard.	246,40		
Kontorass. Marie Vestergaard..	2,40		
7 Trafikass. A. K. Christensen ...	165,60	32,76	70,98

RINGE BRUGSFORENING

Telefon 80 — 81.

Malkaffe og Mokka.

Lærer Eyvind Jacobsen	146,80		
9 Tomrerm. Laurits Nielsen	120,00	40,04	33,22
Vejmand Hans Chr. Jensen ...	120,00		
11 Vaskerier Marius Johannessen	246,40	34,58	42,32
Medhj. Svend Johannessen	95,20		
Husass. Anna Muldtofte	37,60		
13 Assurandør N. P. Rasmussen ..	109,60	27,30	170,63
Cand. pharm. E. J. Gebecke ..	362,00		
15 Malerm. S. Recke	128,80	63,70	57,33
Chauffør Johannes Jensen	165,60		
17 Stobemester Aksel P. Nielsen ..	207,20		
Postass. Karen Bach	179,20		
19 Chauffør Thyge Jørgensen ...	190,80		
Servitrice Eline Jørgensen	7,20	25,48	62,79
Husass. Else Markvardsen ...	24,00		
Formør Verner Holmer	174,00		
23 Maskiningeniør Gudm. Buhl ..	1190,76		
Husass. Inge Lyngø	18,00		
25 Politiaass. Kruuse Sørensen	156,00	40,04	147,42
27 Fhv. Lagerforv. Chr. Jørgensen.	7,20	18,20	13,65
29 Fabrikant K. Olsen	866,56	54,60	177,45
Husass. Asta Jakobsen	24,00		
31 Formør Osvald T. B. Hansen...	179,20	18,20	61,43
Maler Hans A. Larsen	7,20		
33 Tømrer Ferdinand Hansen	137,60	20,02	60,06
Drejer Lars Jensen	1,60		
35 Snedker Hans Pedersen	104,80	14,56	15,02
Rentier Jens Pedersen	12,00		
37 Husejerske Marie Skov	5,20	16,38	15,02
39 Fhv. Mejeribest. M. Mørtensen	800,88	25,48	76,44
Enkefru Hansen	24,00		
41 Assistent J. L. Pflüger Hansen.	174,80	34,58	49,14
45 Hmd. Niels Lindsk. Jørgensen	137,60	125,58	55,97
Husbest. Inger Skov	18,00		
Postbud Aksel Kjærbye	85,60		
47 Rentrice Lucie Jørgensen	3,60	14,56	30,03
Karstm. H. Nielsen Bonde	241,60		
49 Chauffør Johs. Christoffersen ..	124,00	14,56	330,03
67 Gdr. Rs. Jørg. Christoffersen ..	156,00	311,22	80,54
Rentrice Rasmine Christoffersen	31,20		
Husass. Elna Andersen	30,80		

(Lige Numre).

4	Skomagern. J. Weishaupt	104,80	34,58	25,94
	Socialsekr. Dagmar Weishaupt.	190,80		
	Husbest. Ketty M. Hansen . . .	30,80		
6	Frisormester Hans S. Nielsen..	449,68		
8	Læge Chr. Gormsen	1092,96	91,00	177,45
	Husass. Inger Ditlevsen	50,40		
	Handelsg. H. P. Hansen	446,08	52,78	124,22
	Husass. Gerda K. Larsen	30,80		
	Gartnermedhj. H. Christensen ..	70,40		
16	Kobmd. Rich. A. K. Jørgensen	235,60	23,66	88,73
	—		9,10	
	Arbmd. Charles Christiansen ..	95,20		
	Chauffør Hans J. A. Hansen ..	124,00		
	Mollebygger Niels Glue	1,60		
	Arbmd. Jørgen Jørgensen	3,60		
	Skorstensfejerm. Alfr. Lauritsen	100,00		
	Frk. Marie Buch	1,60		
	Arbmd. Knud Bonde	128,80	9,10	6,83
18	Lagerforv. Johs. Sloth	137,60	34,58	42,32
	Skrædcr Otto H. Sloth	3,60		
20	Tandlæge Knud Pedersen	916,60	56,42	217,04
	Husass. Ellen Lindholm	44,00		
	Amtsskolekons. Herluf Jepsen..	456,00		
	Lærer Chr. O. Damsgaard	493,68		
	Lærerinde Randi S. Andersen.	109,60		
	Lærerinde Karen K. Poulsen ..	90,00		
	Pedel Anton Jørgensen	165,60		
	Chauffør Arne Jørgensen	170,40		
	Maler Egon Jørgensen	2,40		
30	Vognmand Johs. Nielsen	220,00	41,86	28,67
32	Monter Kamillus Nielsen	146,80	38,22	12,29
	Maskinm. Aage E. Nielsen	2,40		
	Støberiarb. Georg Henriksen . . .	137,60		
	Husass. Jenny E. Henriksen ..	12,00		

RINGE BRUGSFORENING

Telefon 80 — 81.

Kunstkafe og Mokka.

40	Handelsg. Viggo Plovgaard	156,00	72,80	68,25
	Pens. Lærer D. Jacobsen . . .	185,60		
44	Trikotageh. S. Rasmussen, Gislev		18,20	
	Hestehdl. P. Rasmussen	104,80		
	Elektriker Knud Rasmussen	146,80		
	Bent P. Rasmussen	70,40		
50	Husejer Mads Hansen	5,20	27,30	
	Husbest. Ida M. Hansen	2,40		
56	Husejerske Petrine Rasmussen..	2,40	16,38	17,75
	Husass. Anne K. Rasmussen . . .	2,40		
66	Lærer H. Rubæk Hansen	165,60		
	Cementstøber J. A. K. Hansen	128,80		

JERNBANEGADE.

(Ulige Numre).

1	Pens. Postbud H. Chr. Madsen	44,00	25,48	19,11
	Husbest. Anna Madsen	85,60		
3	Arbmd. Niels J. P. Pedersen . .	75,60		
	Arbmd. Kr. Sønderby Pedersen	65,20		
	Arbmd. Jørg. V. Jørgensen	70,40		
	Arbmd. Viggo Sørensen	160,80		
5	Bager Egon K. Knudsen	133,20		
	Handelsm. Chr. Hansen	190,80		
	Rentrice Agnes Jensen	1,50		
	Sygekassékasserer H. Møller...	235,60		
	Rentrice Marie Nielsen	17,60		
	Ekstraarb. Verner Knudsen . . .	151,20		
	Damefrisør Erna Johannesen . .	75,60		
7	Montør Marius Hansen	165,60	14,56	6,83
	Kontorass. Ruth Hansen	124,00		
9	H. Chr. Hansen, Volderslev . . .		18,20	
	Tricotagehdl. H. P. Hansen . . .	95,20		
	Johs. Hansen	1,60		
11	Gross. Andreasen („Victory“)..		34,58	178,82
	Forretningsbest. Ove Sørensen .	156,00		
	Arbmd. Marius Jensen	146,80		
	Arbmd. Vald. Jacobsen	12,00		
	Miedhj. Jørg. Jacobsen	65,20		
13	Postpakm. J. Rasmussen	160,80	47,32	25,94
	Syerske Ingeborg Rasmussen . . .	2,40		
	Maskinformør Hans Rasmussen	124,00		
	Postbud Johs. Rasmussen	5,20		

15	MaJerm. Laur. Mortensen	241,60	41,86	84,63
	Rentrice Karen Mortensen	12,00		
17	Husejerske Ane Knudsen	12,00	40,04	24,57
	Snedkerm. Aksel Knudsen	44,00		
19	Skomagerm. Alfr. Petersen	487,60	45,50	156,98
	... Søvej 14		16,38	17,75
	Skomager Warny Petersen	80,80		
	Blikkenslager Gerhard Jensen...	133,20		
	Fru Marie Hansen	12,00		
21	Slagterm. Chr. Frederiksen	852,36	36,40	232,05
	Arbmd. Herluf H. Larsen ...	109,60		
	Rentier Jørg. Kr. Larsen	1,60		
	Arbmd. Walther Nielsen	90,00		
	Bager Helge Jensen	104,80		
	Rentrice Anna Jørgensen	1,60		
	Maler Harry L. Chr. Hansen ..	55,20		
23	Fabrikant Konrad Buhl	1141,80	69,16	289,38
	Husass. Inge Nordstjerne	30,80		
	Maler Tage F. Nielsen	133,20		
25	Arbejdsmændenes Fagforening..		52,78	28,67
	Kontorbest. Ejnar Jensen	133,20		
	Cigarhdl. Sv. Bogelund-Larsen..	75,60		
	Arbmd. Otto Mortensen	104,80		
27	Husejer Jens Chr. Pedersen ..	7,20	43,68	42,32
	Arbmd. And. P. Pedersen	128,80		
	Rentier Anders Jensen	12,00		
	(Lige Numre).			
2	Bagerm. M. Mathiassen	525,24	89,18	206,12
	Ekspeditrice Gudrun Mathiesen.	3,60		
	Ekspeditrice Martha Møller ...	44,00		
	Bagerl. Carl E. Erenbjerg	8,00		
6	Frk. Marie Sørensen	75,60	34,58	151,52
	Dameskræder Gudrun Jørgensen	37,60		
	Enkefru Siehmann Andersen ...	1,60		
	Elektriker Johs. H. Henriksen ..	55,20		
8	Farver Svend Hansen	260,00	47,32	60,06

RINGE BRUGSFORENING

Telefon 80 -- 81.

Kaminer — Ovne — Komfurer.

10	Skræderm. Niels Larsen	100,00	49,14	51,87
	Handelsm. Lars Larsen	2,40		
	Enkefru Karelle Hansen	1,60		
	Syerske Thyra Hansen	1,60		
	Kommis Ernst Fr. Nielsen	75,60		
	Skræderm. V. P. Christensen ..	7,20		
	Fhv. Landm. Vald. Carlßen	55,20		
12	Kobmand Johannes Andersen ..	124,00	47,32	60,06
	Redder Hans P. Larsen	190,80		
	Ekspeditrice Evelyn Larsen ..	18,00		
	Arbmd. Aksel Østbjerg	114,80		
	Medhj. Verner Østbjerg	120,00		
14	Skræderm. P. Fr. Pedersen, Kbh.		78,26	528,26
	Kobmand P. Sass Petersen	901,20		
	Slagterm. Jorg. Nielsen	132,00		
	Sagfører N. Th. Jepsen	460,03		
	-- Algade 38		47,32	237,51
16	Massor K. Juul-Kristensen ...	276,00	25,48	96,92
	Arbmd. Robert Jensen	235,60		
18	Lærer Holberg Nielsen		36,40	150,15
	Arbmd. Peder L. Nielsen	133,20		
	Arbmd. Aage Frederiksen	128,80		
	Arbmd. Kai Aage Jensen	65,20		
	Ringv Vandværk		54,60	177,45
	Vandværksbest. H. Lousen	348,40		
20	Kobmand Gunnar Carlsen	12,00	43,68	240,24
	Regnskabsfører Sofie Carlsson ...	90,00		
	Postbud Henrik Rasmussen ...	104,80		
	Stoberiarb. Soren Andersen	137,60		
	Skomager Th. Andersen	60,40		
	Enkefru Gerda Rasmussen	1,60		
	Arbmd. Rs. Rasmussen	109,60		
	Strygerske Sine Rasmussen	44,00		
22	Maskinass. A. J. Greve	137,60	58,24	79,17
	Tværgade 11		27,30	
	Maskinass. Arne Greve	235,60		
	Inga Greve	1,60		
	Formerl. Svend Greve	2,40		
24	Glassliber J. P. Estrup	5,20		
	Barberm. N. K. Knudsen	95,20	74,62	135,14
	Kontorass. Lauge Andersen ...	141,60		

26	A/S. Ringe Maskinfabr. og Jernstøberi	78,26	555,56	
	Do.	50,96	303,03	
	A/S. Nergaard Hansens Jernstøberi, Ladesporet	76,44	761,67	
	do. Tværgade 15	25,48		
	Artillerikaptajn Aage Olsen ...	193,00		
	Lagerforv. Ejnar A. Larsen ..	160,80		
28	Købmd. Sophie Bogh	170,40	45,50	163,80
	Værkfører Karl Leo Olsen ..	124,00		
	do. Odensevej 34		58,24	
	Arbmd. Johan Kristensen	120,00		
30	„Taarnbygningen“	134,68	772,59	
	Frugt- og Grønthdl. Rs. Jacobsen	190,80		
	do. Tværgade 13		27,30	
	Købmand Carl Fr. Weinrich ...	300,40		
	Arbmd. Aage Christensen	109,60		
	Postmester Damsted	371,20		
	Husass. Vita K. Lillelund	12,00		
	Arbm. Alfr. Godtfredsen	50,40		

TVÆRGADE.

(Ulige Numre).

3	Ringe Elektricitetsværk	81,90	484,58	
	Bestyrer A. V. Kristiansen	362,00		
	Kontorass. Gudrun Christiansen	65,20		
9	Overmontør Willy Fischer	198,00	29,12	21,84
21	Arbmd. Erik Eriksen	100,00	27,30	13,65
23	Arbmd. Hans Engsv. Rasmussen	85,60	49,14	
	Arbmd. Karlo A. Andersen ...	104,80		

(Lige Numre).

2	Stationsleder Villy J. Andersen	174,80		
	Rædder Verner N. Holm	104,80		
4	Konsulent A. L. Nielsen	432,72	27,30	81,90
	Husbest. Anna Marie Olsen ...	55,20		
	Typograf Erh. Jørgensen	156,00		

RINGE BRUGSFORENING

Telefon 80 -- 81.

Bygningsstøbegods.

6	Vognmand P. Pedersen	207,20	40,04	79,17
	Chauffør Svend Pedersen	146,80		
10	Postbud Viggo Hansen	151,20	16,38	39,59
	Kontorass. Ragnhild Hansen ...	44,00		
22	A/S. Ringe Boligselskab		12,74	57,33
	Formør Kristian Jensen	114,80		
24	A/S. Ringe Boligselskab		10,92	57,33
	Lagerforv. Leo Petersen	141,60		
26	A/S. Ringe Boligselskab		10,92	57,33
	Billedskærer J. Edm. Hansen.	146,80		
	Bogholder Sv. Erik Juhl	137,60		
28	A/S. Ringe Boligselskab		10,92	57,33
	Elektriker Carl C. J. Sandgaard	185,50		
	Rentrice A. Marie K. Jensen...	1,60		
30	A/S. Ringe Boligselskab		10,92	57,33
	Smed Jens Bachmann-Larsen ..	160,80		
32	A/S. Ringe Boligselskab		10,92	57,33
	Porter Leo Skern. Rasmussen..	226,40		
34	A/S. Ringe Boligselskab		10,92	57,33
	Elektriker A. Sandg. Hansen..	170,40		
	Billedskærer Karl K. Hansen..	100,00		
36	A/S. Ringe Boligselskab		10,92	57,33
	Kebmand Holger H. Larsen ..	160,80		
38	A/S. Ringe Boligselskab		10,92	57,33
	Cand. pharm. Inger Boesen ...	292,80		

VILLAVEJ.

(Ulige Numre).

1	Smedemester Hans Hansen	439,48	83,72	64,16
	Kontorass. Gerda Hansen	30,80		
	Friserinde Grethe Hansen ...	2,40		
	Rentier Mads Hansen	31,20		
	Maskinformør Henry Jacobsen..	174,80		
3	Husejerske Johanne Hansen ...	7,20	21,84	31,40
	Arbmd. Jens M. Jensen	128,80		
5	Husejer Karl Chr. Rasmussen	170,40	29,12	25,94
	Maskinm. Kaj Christoffersen ...	235,60		
	Medhj. Lilly E. Christoffersen	3,60		
7	Realskolelærer P. Chr. Eriksen	276,00	27,30	34,13
	stud. med P. Viggo Eriksen....	2,40		

9	Tommer Alfred Johansen	174,80	25,48	28,67
	Arbmd. Hans Chr. Rasmussen..	100,00		
	Journalist Jul. Poulsen	185,60		
	Kontorass. Mary Poulsen . . .	30,80		
11	Metalstøber Frits Poulsen	109,60	21,84	62,79
	Flv. Støbemester F. Poulsen .	60,40		
	Bogholderske Ellen Poulsen ..	137,60		
13	Arbmd. Aa. Chr. Rasmussen ..	170,40		
	Arbmd. C. Vilh. Christensen ...	95,20		
	Arbm. Carl Hansen	80,80		
	Fabrikarb. Hagbarth Hansen..	190,80		
15	Kristine Rasmussen	1,60		
	C.B. Betjent Carl Rasmussen..	65,20		
	Arbmd. Peder Wolder	70,40		
	Rentrice Sofie Pedersen	1,60		
25	Arbmd. Otto Knudsen	156,00	16,38	35,49
	Rentier Rasmus Jørgensen ...	1,60		
	Arbmd. Sv. P. Clausen	141,60		
	Rentier Niels Jensen	1,60		
27	Husejer Kristian Jensen	80,80	20,02	32,76
	Pens. Bancform. Jørg. Rasmussen	128,80		
	Nyvej 11A		30,94	
	Husbest Karen Hansen	24,00		
29	Husejerske Maren Pedersen ..	55,20	25,48	42,32
	Kommis Erling Petersen	3,60		

(Lige Numre):

2	Assurandør Hans Henr. Nielsen	60,40		
	Bogholderske Aase K. Nielsen	104,80		
	Montør And. F. Larsen	156,00		
	Flv. Skovløber Knud Larsen ..	3,60		
	Enkefru Sigrid Jensen	1,60		
	Smedel. Gunner Ottosen	2,40		
	Murerarbmd. Rasmus Rasmussen	124,00		
	Støberi- arb. Hj. Dideriksen ...	100,00		
	Former Arne Dideriksen	146,80		

RINGE BRUGSFØRENING

Telefon 80 — 81.

Jyske Tørv.

Klinikass. Ingrid R. Dideriksen . . .	18,00		
Arbm. Vilh. Sorensen	190,80		
6 Fru Johanne Petersen	90,00	34,58	15,02
Hedvig Jorgensen	1,60		
8 Direktor Norgaard Hansen	718,60	32,76	125,58
Husass. Grethe M. Hansen	37,60		
Officiant J. L. J. Kræmer	124,00		
10 Skorstensfejerm. C. Mogensen	2,40	36,40	30,03
Husas. Jeanna Mogensen	2,40		
Træarb. Jens Juul Mogensen	104,80		
Kærmemager Ege Rasmussen	109,60		
12 Maskinform. Laur. Rasmusen	137,60	36,40	27,30
Arbmd. Hans Hansen	120,00		
16 Rentrice Kristiane Christensen	36,80	36,40	20,48
Syerske Anine Christensen	3,60		
Husass. Ellen Christensen	24,00		
Rentier Rasmus Nielsen	3,60		
18 Bødker Jorg. Olsen	141,60	36,40	40,95
Husbest. Caja Skjern. Rasmussen	24,00		
20 Arbmd. Karl Holmer	128,80	36,40	24,57
22 Mollebygger Peder Pedersen	12,00	36,40	27,30
Husass. Anna Pedersen	50,40		
Maler Harald Eriksen	55,20		
24 Musiklærerinde Johanne Axelsen	3,60	36,40	20,48
Rentrice Karen Madsen	7,20		
Husas. Kirsten Madsen	3,60		

NYVEJ.

(Ulige Numre).

3 Haandv. og Industriforen.		21,84	99,65
Kollektrice Marie Hansen	3,60		
Flv. Kobmd. Edv. Petersen	7,20		
5 Tilskærer Erik Kjeldsen	133,20	32,76	70,98
7 Vognmand Svend Hansen	146,80	56,42	103,74
11 Arbmd. Viggo Rasmussen	124,00	30,94	31,40
13 Kærmagerm. P. Moller	202,80	36,40	109,20
Skræder Robert Moller	133,20		

(Lige Numre).

2 Vejmand Niels Lundsgaard	141,60	25,48	28,67
Chauffør Aage Hansen	95,20		
do. Degnemarken 8		18,20	

4	Telefonistinde Marie Knudsen..	124,00	23,66	23,21
	Chauffør N. Chr. Jørgensen ...	226,00		
6	Montør Harald Holm Madsen ..	165,60	72,80	
10	Snedkerm. N. J. Jacobsen ...	109,60	50,96	36,86
	Montør Vilh. Madsen	179,20		
	Nyvej 11B:		30,94	
12	Bødker Carl Olsen	151,20	25,48	28,67
	Kærnemager Harald Larsen ...	137,60		
14	Husejer K. P. Knudsen	12,00	21,84	90,09
	Købmand Axel Kjær	174,80		
16	Postbud H. J. Naamansen	137,60	25,48	32,76
18	Dekupør Uffe Bek	1194,28	50,96	152,88
	Dekupør Eigil Bek	137,60		
	do. Nyvej 9		43,68	
	Husholderinde Eva Bek	75,60		
	Herdis Bek	2,40		
20	Fru Maren Nielsen	64,20	25,48	28,67
	Chauffør Lars Jensen	207,20		
	do. Degnemarken 5		20,02	

NYBORGVEJ.

(Ulige Numre).

1	Møbelhdl. Skov-Jørgensen	104,80	60,06	159,71
	Møbelpolstrer Martin Madsen ..	151,20		
	Fru Marie Spødsberg	3,60		
	Marskandiser Tønesen	146,80		
3	Kalkbrænder Danquart Jensen..	146,80	38,22	132,41
	Enkefru Karen Zoega	1,60		
5	Farvehdl. Oscar Rasmussen	124,00	30,94	72,35
15	Pens. Lærer J. Madsen	220,00	27,30	75,08
	Kontorass. Fenny M. Hansen.	75,60		
17	Ølhdl. Alfr. Skaaning	400,40	21,84	17,75
	Chauffør Kaj Jepsen	5,20		
19	Salgschef H. Christiansen	141,60	27,30	20,48
21	Hestehdl. Jørg. Rasmussen ...	348,40		
	Bogholderske Karen Rasmussen	8,00		

RINGE BRUGSFORENING

Telefon 80 — 81.

Markredskaber.

Gdr. N. Eriksen, Korbitzdal ...	1721,52	775,32	434,07
— Matr.-Nr. 34a		21,84	
--- Jernbanegade 5		23,66	200,66
Matr.-Nr. 7b, Rynkeby		74,62	
Rentier K. Eriksen, Korbitzdal	146,80		
— Nyborgvej 21		29,12	19,11
Husass. Mary J. Holm	44,00		
Husass. Johanne Rasmussen ...	44,00		
Medhj. Poul S. Poulsen	2,40		
Medhj. Svend K. Jørgensen	80,80		
55 Cementvarefabr. Kr. Mortensen	70,40	21,84	72,35
Enkefru Johanne Knudsen	5,20		
Arbmd. Hans Pedersen	2,40		
(Lige Numre).			
2 Banevogler Carl Petersen	123,80		
Kontorass. Berge K. Petersen.	137,60		
4 Dyrslæge Jørg. C. R. Følkersen .	700,96	38,22	121,49
Husass. Karen Hansen	30,80		
6 Frk. Alma Lustrup	5,20		
Maren K. Hansen	17,60		
Barber Henry Gjersing	85,20		
8 Overinspektør R. Christoffersen	141,60	32,76	40,95
Husbest. Mette Christiansen ...	24,00		
Stebemester Poul Erik Kornum	141,60		
10 Gdr. Martin Christiansen	241,60	354,90	143,33
Medhj. Jørg. Charles Person ..	75,60		
14 Trafikass. R. Lauritsen	220,00	23,66	16,38
16 Pens Lærerinde Else Kristiansen	124,00	25,43	35,49
Montør Andreas C. Boysen ...	165,60		
18 Cementvarefabr. H. Rasmussen	546,40	45,50	109,20
Repr. And Søndergaard	24,00		
20 Pens. Banearb. Hans Hansen ..	104,80	25,48	21,84
Kontorass. Eigil Jørgensen	151,20		
22 Sygepl. Johanne Hansen	156,00	36,40	40,95
Rentrice Ane Hansen	24,00		
Repr. Johs. G. Jensen	85,60		
24 Hestehdl. And. P. Christensen..	165,60	50,96	139,23
Restauratrice Elna Jensen	109,60		
Frk. Ketty Jensen	179,20		
26 Husejerske Johanne M. Hansen	1,60	12,74	1,37
Slagter Mourits T. Hansen ..	60,40		

28	Mekaniker Borge Naamansen ..	146,80	12,74	24,57
	Maler Poul E. Andreassen	160,80		
54	Elektriker And. Chr. Hansen..	114,80	18,20	27,30
	Chauffør Bernh. Wolff Andersen	128,80		
	Nyborgevej 52		27,30	

STATIONSVEJ

2	Stationsf. Romhild-Christensen ..	462,24		
4	S. F. J. Funktionærbolig		45,50	136,50
	Portør Aksel Sørensen	156,00		
	Typograf Børge H. Sørensen ..	2,40		
	Fru Maria Hansen	1,60		
	Lagerforv. Helmuth Hansen ...	146,80		
	Arbmd. Børge Hansen	2,40		
	Portør Vilh. Hansen	146,80		
	Trafikass. H. G. Madsen	174,80		
	Tværgade 42		25,48	
	Aage Madsen	2,40		
	Kærnemager Fr. Hansen	133,20		
	Rangerform. Alfred Jacobsen ..	464,44		
	Husbest. Anna Andersen	30,80		
	D. A. Ægekspor		147,42	435,44

ØSTERGADE.

(Ulige Numre).

1	Frugthdl. Sv. Laur Jensen ...	70,40		
3	Detailhdl. Agathe Andreassen ..	60,40	60,06	77,81
	Telefonistinde Bødil Andreassen	55,20		
	Postass. Johannes Madsen	109,60		
7	Direktor Johan Bjørnbak	1065,96	43,68	131,04
	-- Østergade 5		41,86	214,31
	Husass. Oda Christensen	50,40		
9	Blikkenslagerm. P. Jørgensen ..	17,60	50,96	57,33
	Bogholder Axel P. Rasmussen..	151,20		
11	Fotograf C. C. Tornøe	137,60	67,34	195,20
	Enkefru Karen Hansen	2,40		

RINGE BRUGSFORENING

Telefon 80 --- 81.

Høns- og Kyllingefoder.

13	Billedskærer Rasmus Hansen ...	3,60	30,94	6,83
	Stoberiarb. Ude Jersild	114,80		
15	Billedhugger Har. Hansen	165,60	50,96	43,68
	Fhv. Billedh. H. P. Hansen ..	1,60		
	Rentrice Marie Hansen	12,00		
17	Kurvemager Anders Eriksen ...	1,60	14,56	19,11
	Syerske Kirstine Eriksen	2,40		

(Lige Numre).

8	Skræderm. H. A. Hansen	502,84	91,00	81,90
	Rentrice Anna Knudsen	7,20		
12	Landinspektør Alfr. Mandal...	489,52	29,12	80,54
	--- Villavej 14		21,84	
	Husbest. Jensine Rasmussen ...	31,20		
	Rentier Aksel Hj. Bagge	1,60		
14	Snedkerm. Rasmus Hansen ...	269,20	40,04	55,97
	--- Odensevej		27,30	47,78
	Arbmd. Hans Phil Rasmussen..	170,40		
18	Journalist Jens Jørgensen	226,40	45,50	13,65
20	Gjarmester N. Andersen	156,00	38,22	80,54
22	Bladhandler E. Kau	75,60	29,12	155,61
	Tværgade 16		23,66	
	Bladhandler Ove Kau	137,60		
	Ekspedient Johannes Kau	30,80		
	Bogbinderm. H. M. Kau	95,20		
	Redder Aage Winther	124,00		

OVERGADE.

1	Frugthdl. H. P. Pedersen	151,20	30,94	113,30
	Enkefru Inger Rasmussen	55,20		
	Frisør Nanny F. Range	30,80		
	Barberm. Sv. Aa. Hansen	80,80		
2	Gdr. Jørgen Jørgensen	371,20	922,74	249,30
	Rentrice Anna Kristensen	156,00		
	--- Søvej 12		18,20	24,57
	Husass. Astrid H. Jensen	37,60		
	Medhj. Ejner Madsen	100,00		
	Medhj. Martin L. Hansen	90,00		
3	Værkfører Karl Jensen	226,40	25,48	125,58
	Fiskehdl. S. Albert Jensen	85,60		
	Korkskærer L. P. Rasmussen..	137,60		

Arbmd. Gunner Pedersen	114,80		
Degnemarken 10 ...		20,02	
5 Vognmand Niels Juul Thomsen..	128,80	21,84	10,92
Arbmd. Kr. Jacobsen Vindelev..	137,60		
7 Postbud N. Kr. Edvardsen ...	70,40	18,20	13,65
Ekstraarb. Ferd. Tage Nielsen..	109,60		
Spildsamler Kaj Nielsen	60,40		
Arbmd. Margon K. Rasmussen	65,20		

TORVEGADE.

7 Snedkerm. Chr. Pedersen	109,60	34,58	103,74
Kommis Erik Nissen Hansen..	75,60		
Enkefru Kristine Andersen ...	1,60		
Portor Jørg. Jørgensen	165,60		

DAMHUSVEJ.

1 Vognmand Kristen Kristensen ..	50,40		
2 Banevogter Ejgil Rasmussen	202,80		
do. Rolighedsvej 15A		29,12	73,71
6 Lervarefabr. Aage Stokholm ..	202,80		
8 Lervarefabrikant C. Stokholm..	235,60	14,56	50,51
Damhusvej 6		16,38	96,92
Pottemager Otto V. Jørgensen..	2,40		
Kalkbrænder Emil Jensen jun..	185,60	9,10	27,30
Kalkbrænder Emil Jensen sen...	44,00		
Inspektør Henrik A. J. Juncker	104,80		
Andelsselsk. Ringe Gasværk ...		65,52	537,81
Gasværksbest. C. Wichmann ..	269,20		

LOMBJERGEVEJ.

Enkefru Emilie Andersen	1,60		
Stoberiarb. Anders Andersen ...	133,20	10,92	
Salgsleder Karl Larsen	573,40	38,22	53,24
Husass. Kamilla Lykke Hansen	37,60		
Husejer Jørgen Jørgensen	24,00	12,74	17,75
Skræder August Dideriksen ...	133,20		
Rasmussen, Tarup (Kolonih.)...		43,68	

RINGE BRUGSFORENING

Telefon 80 — 81.

Briketter — Brænde.

SVENDBORGVEJ.

(Ulige Numre).

1 Vulkanisor Sofus Jespersen ...	470,20	30,94	106,47
Ekspeditrice Grethe S. Jespersen	24,00		
3 Mejerist Poul G. Nielsen	70,40		
Chauffor Jens Harboe	128,80		
Vulkanisor Hans Pedersen	124,00		
Arbmd. Aksel L. Hansen	50,40		
7 Mekaniker Jul. Andreassen	124,00	34,58	83,27
Mekaniker Gunny Andreasen...	100,00		
9 Malermester Viggo Albrechtsen	292,80	65,52	77,81
15 Graver Johannes Larsen	170,40	36,40	6,83
17 Husejer Alfred Sorensen	151,20	36,40	34,13
Arbmd. Poul Jensen	170,40		
19 Maskinass. M. Mortensen	235,60	36,40	34,13
Sygeplejerske Julie Pedersen ..	141,60		
21 Murer Kristian Nielsen	226,40	36,40	27,30
Drager Niels K. Jorgensen	124,00		
23 Kreaturhdl. Georg Jorgensen ..	85,60		
Arbmd. N. Th. Hansen	95,20		
25 Murerm. Hojbjerg Sorensen ..	587,64	47,32	107,84
27 Bogholderikonsulent O. Schytt..	165,60	38,22	12,29
29 Rentrice Anna Henriksen	3,60	36,40	40,95
Smed Holger Nielsen	141,60		
Fru U. Holling, Sv. Mtr. 5as		91,00	
35 Inspektør Helge Oxholm	269,20	38,22	19,11
39 Rentier Hans P. Petersen	17,60	25,43	35,49
Stoberiarb. Jul. Th. Rasmussen.	140,80		
41 Gdr. Frederik Nielsen	193,00	265,72	87,36
Kontorass. A. Birgitte Nielsen	12,00		
Rentrice Anna Eriksen	3,60		
49 Snedker Sv. Aage Rasmussen..	128,80	25,48	40,95
Arbmd. Aage Nielsen	75,60		
51 Husejerske Rigmor Hansen ...		20,02	19,11
Malerm. Villy Nielsen	114,80		
51 B Gartner And. S. Christensen	36,80	30,94	72,35

RINGE BRUGSFORENING

Telefon 80 — 81.

Støbegods.

53 Husejer Henrik Glue	5,20	25,48	35,49
Husbest. Johanne Glue	2,40		
Arbmd. Albert Christiansen ...	100,00		
57 Bibliotekar Fru D. Birkelund..	24,00	18,20	31,40
Lærerinde Birthe Sand	24,00		
59 Postbud Povl H. Larsen	65,20	18,20	6,83
63 Værkfører Jørg. Chr. Jørgensen	151,20	16,33	17,75
— Svendborgvej 48A		32,76	
71 Arbmd. Rasmus Hansen	70,40	18,20	32,76
Arbmd. Aage Larsen	124,00		
73 Smedem. Mads Rasmussen	95,20	12,74	24,57
Smed Knud Rasmussen	3,60		
75 Gdr. Ejnar Tange	109,60	125,58	83,27
Svendborgvej 62 ...		40,04	51,87
83 Rentrice Karen Maria Kjærbye.	7,20	16,38	21,84
Arbmd. Jørgen Kjærbye	109,60		
85 Enkefru Julie Nielsen	1,60		
Brødkusk Gunnar Jensen	75,60		

(Lige Numre).

2 Bancarbejder Søren Kragh	179,20		
4 A/S. Nordisk Fjerfabrik, Kbhv.		61,88	62,79
Politibetjent Rejmer Pedersen ..	124,00		
Gronthdl. Rasmus Pedersen ...	135,20		
Tandtekn. Gudrun Pedersen	2,40		
Kontorass. Oluf Mørk Pedersen	2,40		
6 Maskinformer Hans P. Hansen	137,60	16,38	55,97
Arbmd. Marius Pedersen	85,60		
Frk. Esther Pedersen	70,40		
Bogb. Aase Petersen	50,40		
8 Husejerske Marie Hansen	1,60	36,40	
Medhj. Chr. Naarmann Hansen.	50,40		
Handelsm. Lars Nielsen	1,60		
Teltholder P. Vikt. Larsen ..	65,20		
Landøk. Selskabs Forsøgsm. ...		34,58	
12 Overass. G. Danielsen	283,20	36,40	122,85
Husass. Helga Moller	30,80		
14 Bogholder Holst Petersen ...	160,80		
16 Fabrikant Uffe Klausen	1032,16	40,04	147,42
Husass. Agnethé L. Nielsen ..	5,20		

18	Murerm. Ernst Christoffersen...	599,20	40,04	133,77
	Svendborgvej 11-13 ...		96,46	
	Vinkelvej 15		24,58	
	Vinkelvej 17		30,94	
	Husass. Inger E. Jørgensen ...	30,80		
20	Prop. L. Hansen	1764,40	60,06	132,41
22	Ølhandler H. O. Knudsen	386,40	47,32	121,49
24	Pens. Forstel. H. M. Henriksen	269,20	43,68	76,44
36	Husejerske Johanne Larsen	1,60	40,04	28,67
	Hestehdl. Mads Larsen	1,60		
	Arbmd. Gunner Andeassen	109,60		
	Degnemarken 15 ...		20,02	
38	Tomrer Vilh. Andersen	160,80	21,84	31,40
	Arbmd. Aage Hansen	2,40		
	Træarb. Tage Fischer	114,80		
	Søtoftevej		18,20	
40	Skalleexportør H. Christensen ..	120,00	27,30	34,13
	Former Chr. Christensen	174,80		
42	Husejer Jørg. Fr. Clausen ..	70,40	10,92	
	Arbmd. And. J. Andersen	1,60		
44	Tomrerm. Viggo Poulsen	269,20	20,02	30,03
46	Fabriksm. Harald Jessen	190,80	20,02	66,89
46A	Snedker Gorm Johansen	124,00	21,84	65,52
48	Korkskærer Th. Nielsen	85,60	16,38	28,67
	Arbmd. Anton Knudsen	120,00		
50	Gdr. Knud Chr. Knudsen	60,40	165,62	80,54
	Husbest. Agnes M. Hansen	50,40		
60	Købmand Johannes Larsen ...	202,80	20,02	42,32
62	Syggpl. Abelone Rasmussen ..	44,00		f
	Rentrice Anne Marie Jensen ..	3,60		
	Arbmd. Carl M. N. Rasmussen	114,80		

VESTERGADE.

(Ulige Numre).

3	Læge Skov-Hansen	1041,00	107,38	165,17
5	Søstrene Lampe		70,98	219,77
	Bageriejer Frederikke K. Lampe	417,60		
	Bageriejer S. Erna M. Lampe	417,60		
	Husass. Martha C. J. Marcussen	30,80		
7	Malermester Holger Lund	55,20	114,66	36,86
11	Skr. Jens Therkelsen	448,68	91,00	40,95

Muror Hans J. Brunn Pedersen	179,20		
Boghandlermødhj. Lilly Jensen..	109,60		
13 Musikdirektor Th. Sorensen	128,80	87,36	139,23
— Algade 28		32,76	139,23
Østergade 19		54,60	
— Matr.-Nr. 9bf		14,56	
Frk. Esther Sorensen	8,00		
Kommis H. Chr. Carstensen ..	156,00		
15 Fru P. Isaksen	17,60	78,26	47,78
Sadelmagerm. N. P. Nielsen ..	120,00		
Former Viktor Hansen	179,20		
17 Slagterm. Vilh. Pedersen	492,00	70,88	49,14
19 Branddir. C. Bech	1381,32	80,08	90,09
Husass. Helga Larsen	37,60		
23 Overlæge C. Nannestad	1040,56	252,98	137,87
27 Realskolebest. V. Thomsen	320,00		
Lærerinde Annie Jensen	269,20		
31 Tandtekniker Gerda Christensen	90,00	36,40	57,33
Maskinarb. Poul H. Tange ...	36,80		
33 Husejer Jens F. Madsen	7,60	27,30	17,75
Arbmd. Aage Jorgensen	133,20		
Assensvej 55		18,20	
35 Murerm. Jorg. Henriksen	104,80	29,12	19,11
(Lige Numre).			
2 Sostrene Albrechtsen		78,26	84,63
Telefonforst. Magna Albrechtsen	174,80		
Husbest. Ellen Albrechtsen	3,60		
8 Gaardejerske Nanna Kristensen	283,20	735,28	185,64
Gaardbest. Adolf Fynbo	146,80		
N. Kristensen og Fynbo, Svlv. 3		61,88	131,04
Husass. Karen Rasmussen	24,00		
Mødhj. Hans Skjold Hansen ...	60,40		
12 Syerske Petra Rasmussen	7,20	14,56	5,46
14 Købmand H. M. Hansen	124,00	25,48	8,18
Husbest. Marie Hansen	24,00		

RINGE BRUGSFORENING

Telefon 80 — 81.

Markfrø. — Havefrø.

16	Tømrer Jens P. Olsen	120,00		
	Rentrice Maren Schmidt	5,20		
	Husbest. Cecilie Schmidt	2,40		
	Portør Hans Ahrentsen	146,80		
18	Bestyrerinde Ane Rasmussen..	5,20	38,22	5,46
20	Vogmand Anton Nielsen	1192,92	80,08	76,44
	do. Odensevej 17		29,12	87,36
	do. Vinkelvej 19		41,86	
24	Læge Magne Askholm	889,48	185,64	270,27
	Husass. Else Sørensen	37,60		
	Chauffør Carl E. Nielsen	2,40		
26	Købmand Sv. Aa. Frederiksen	292,80	67,34	51,87
	Husbest. Ruth I. Frederiksen...	30,80		
28	Fabrikant Bøgh-Sørensen	751,36	92,82	544,64
	Direktor Asbjørn Bøgh-Sørensen	558,48		
	Husass. Bodil S. Jørgensen	8,00		
	Bogholder Carl I. Nielsen	100,00		
30	Raastrup Kursted (Møllehøj) .		138,32	87,36
	Pensionatsvært. Inger Nielsen..	55,20		
	Mekaniker K. J. Lundgren ...	5,20		
	Smcd K.H. Christensen	37,60		
34	Gdr. Hans Chr. Hansen	137,60	207,48	69,62
	Rentrice Karen Hansen	1,60		

LINDEVEJ.

2	Fru Jenny Andersen	1,60	27,30	24,57
	Forpagter Arnold Petersen ...	120,00		
	Kleinsmed Henry Larsen	44,00		
	Medhj. Frode Andersen	80,80		
3	Overportør Harald Hansen ...	165,60	43,68	79,17
	Maler Kai V. Hansen	100,00		
	Varmemester Niels Fischer ...	151,20		
5	Amtssygehuset i Ringe			
	Søvej 2 A		21,84	51,87
	Læge Jørg. F. Christensen	170,40		
	Læge Jørg. M. Fix	179,20		
	Oversygepl. Anna Mortensen ..	151,20		
	Afd.syggepl. Maren Mikkelsen ..	137,60		
	— Marie Rasmussen..	133,20		
	— Johanne Vesterlund	124,00		

Sygeplejeass. Ellen Hovgaard ..	85,20
— Sofie Christiansen .	90,00
— Karen Hansen ...	90,00
— Karen M. Olsen .	65,20
— Gudrun Nielsen ...	85,20
— Esther Andersen ..	90,00
Sygeplejeass. Eleonora Hansen.	85,20
— Anna Jensen	90,00
Massose Asia Vestergaard	90,00
Laboratorieass. Sonja Kjær ...	104,80
Sygeplejeelev Hansa Jacobsen ..	24,00
Kristine Kristensen	12,00
Grace Rogers ...	18,00
Johanne Madsen..	30,80
Karen Sørensen ..	18,00
— Ellen Poulsen	30,80
— Ebba Hansen ...	24,00
— Ebba Bager	30,80
— Britta Birkelund ..	30,80
— Erna Jensen	37,60
Inga Eriksen	24,00
Margit Larsen ...	24,00
Bodil Jacobsen ...	18,00
Gudrun Olsen ...	30,80
Lillian Walther ..	24,00
Johanne Andersen.	18,00
Klara Wehner....	5,20
Ruth Høgh-Nielsen	12,00
Sigrid S. Jakobsen	12,00
Ebba Andresen ..	269,20
Gerda Nielsen ...	18,00
Sygehusportør Bernh. S. Jensen	80,80
Gangpige Marie Andersen	30,80
— Ellen Jørgensen	50,40

RINGE BRUGSFORENING

Telefon 80 — 81.

Cement. — Trælast.

...	Ester Schjødt	37,60		
	Edith Holmer	30,80		
	Bodil Petersen	37,60		
Stuepige	Bodil Aalund	30,80		
Stuepige	Grethe Nielsen	30,80		
Økonoma	Marie Clausen	137,60		
Kokkenaa.	Anna Rye	109,60		
	Kekkenpige Ellen Hansen ...	37,60		
	Edith Rasmussen ..	12,00		
	Anni Andersen ..	24,00		
	Elin Hansen	37,60		
	Esther Rasmussen..	30,80		
Oldfrue	Ingrid Hansen	104,03		
6 Husejerske	Marie Bonløkke ...	7,20	34,58	15,02

VINKELVEJ.

(Ulige Numre).

3	Chauffør Aksel Christensen	146,80	36,40	13,65
	Maler Helge T. B. Christensen	75,60		
	Mødjh. Kristian Christensen ...	17,60		
	Chauffør Niels M. Hansen ...	120,00		
	Arbmd. Hans E. Rasmussen ...	70,40		
9	Enkefru Sørensen	3,60	20,02	66,89
	Arbmd. Viggo Kr. Sørensen ..	109,60		
	... Vinkelvej 11		18,20	
	Maskinarb. Henry Jørgensen ...	55,20		
	Arbmd. Hans R. S. Nielsen ...	124,00		
13	Arbmd. Niels Pedersen	133,20	23,66	20,48
	Rentrice Maren Pedersen	5,20		
21	Tromlefører P. Kjærside	174,80	21,84	24,57
23	Tivoliejer Niels Kr. Nielsen ..	133,20	27,30	
	Enkefru Kirsten Rasmussen ...	1,60		
	Arbmd. Ove Knudsen	36,80	10,92	
25	Handelsm. Morten Larsen ...	24,00	21,84	10,92
	Slagter Carl Andersen	114,80		

RINGE BRUGSFORENING

Telefon 80 — 81.

Jyske Tørv.

(Lige Numre).

4 Malerm. Carl Chr. Sørensen	124,00	32,76	5,46
Maler Erik Sørensen	70,40		
6 Chauffør Hans O. Petersen	141,60		
Arbmd. Svend Jensen	137,60		
8 Ølhdl. Johs. Hansen	170,40	29,12	53,24
Degnemærken 13		20,02	
Arbmd. Morten Mortensen	100,00		
10 Slagterm. Harald Rasmussen	137,60	29,12	60,06
Husbest Edel Hansen	37,60		
Slagterm. Helmuth Sørensen	260,00		
12 Gasværksarb. Alfred Nielsen	114,80	23,66	12,29
14 Opsynsmand Niels Jeppesen	85,60		
16 Entreprenør Axel Knudsen	114,80	36,40	20,48
— Vinkelvej 14		23,66	12,29
18 Chauffør Alfr. Sloth	137,60	23,66	25,94
Mejerist Niels Johannes Nielsen	75,60		
20 Murer Holger Rasmussen	156,00	23,66	23,21
22 Chauffør Erik Nielsen	190,80	29,12	101,01
26 A/S. Midtfyns Slagtelhus		50,96	166,53
28 Arbmd. Lars Hansen	133,20	29,12	25,94

ASSENSVEJ.

(Ulige Numre).

7 Slagterm. Laurits Jeppesen	80,80	21,84	
Telefonistinde Gudrun Jeppesen	37,60		
9 Arbmd. Jeppe Dydensborg	1,60	20,02	
Frk. Elna Dydensborg	2,40		
11 Husejer Hans P. Nielsen	75,60	29,12	
13 Træskom. Laurits Olsen	60,40	27,30	6,83
Skomager Ejvind Olsen	109,60		
15 Tomrerm. Jørg. Jørgensen	70,40	25,48	19,11
Husbest. Kristine Madsen	18,00		
17 Karen Larsen	1,60	21,84	
Murer Gunnar Larsen	220,00		

RINGE BRUGSFORENING

Telefon 80 — 81.

Leverandør til Landbrugslotteriet.

19 Husejerske Marie Nielsen	1,60	16,38	1,37
Arbmd. Lars Nielsen	1,60		
21 Realskolelærer Martin Hansen..	220,00	25,48	28,67
23 Husejerske Astrid Hansen	1,60	25,48	21,84
Rasmus Jensen	31,20		
Arbmd. Thorvald Christensen ..	109,60		
29 Enkefru Brehmer	17,60	70,98	
Gartner Sv. Aa. Brehmer	44,00		
Arbmd. Jens P. Sørensen	5,20		
39 Husejer Walter O. Lange	104,80	16,38	15,02
43 Tomrer Alfred M. Nielsen	141,60	18,20	34,13
45 Snædker Aime Bek	128,80	21,84	24,57
49 Husejerske M. Christiansen ...		14,56	2,73
Mekaniker Rs. Marius Jensen...	160,80		
Skræder Ejner W. Caspersen ..	170,40		
55 Arbmd. Carl C. Jeppesen	185,60	18,20	34,13
Pens. Formand N. Chr. Nielsen.	114,80		
57 Mekaniker Alex S. Larsen ...	170,40		
Arbmd. Niels P. Nielsen	2,40		
Husass. Edith G. Nielsen	24,00		
59 Handelsg. Chr. J. Fischer	120,00	29,12	54,60
Husbest Margrethe Nielsen ..	37,60		
Former Ove Gunner Hansen ..	151,20		

(Lige Numre).

6 Hans P. Nielsen	12,00	23,66	9,56
Maler Aage Nielsen	104,80		
8 Rutebilejer Peter Grooth	174,80	27,30	54,60
12 Karetmagerm. Fr. P. Pedersen .	90,00	34,58	76,44
Ekspeditrice Ingeborg Pedersen.	70,40		
Kontorass. Ingeborg M. Pedersen..	2,40		
Husass. Karen Jørgensen	24,00		
14 Snedkerm. Knud Nielsen	100,00	23,66	36,86
16 Husejerske Johanne Henriksen .	160,80	27,30	34,13
Tomrer Hans P. Henriksen ..	128,80		
Tomrer Henrik Fjndalen	141,60		
18 Mekaniker Niels Rasmussen ...	95,20	32,76	6,83
Arbm. Hans P. Hansen	1,60		
Rentrice Hansine Poulsen	7,20		
20 Fiskehandler Laurits Hansen ...	1,60		
Anna Marie Christensen	1,60		

Ane K. M. Pedersen	2,40		
Fabriksarb. Anna Kath. Petersen	30,80		
Træarb. Arne Aa. Petersen ...	80,80		
Postbud Jens Chr. Jensen	60,40	36,40	
Husass. Anna Jensen	5,20		
30 Bestyrer Niels Nielsen	114,80	70,98	42,32
Husass. Anna Pedersen	37,60		
Rentrice Anna Jørgensen	2,40		
Mathilde Jensen	3,60		
Henrik Madsen	70,40		
Anna K. Kristiansen	3,60		
Maren Nielsen	2,40		
Erik C. Larsen	5,20		
Marie Jensen	3,60		
Karen Hansen	1,60		
Karen Larsen	1,60		
Marie Nielsen	1,60		
Marie Andersen	1,60		
34 Hmd. Hans P. Jørgensen ...	60,40	69,16	23,21
50 Tomrer Frederik Rossener ...	151,20	10,92	32,76
52 Produkthdl. Johs. J. P. Swahn..	124,00	12,74	

(Assensvej forts. uden Numr.)

Gdr. Aksel Jørgensen	445,32	216,58	131,04
Rentrice Ane Sofie Christensen ...	31,20	9,10	
Medhj. Svend Hansen	70,40		
Hmd. Jens Jørgen Olsen	128,80	96,46	6,83
Brødforhdl. H. B. Eskelund ...	165,60	34,58	4,10
Medhj. Ib Rasmussen	65,20		
Gdr.ske Marie Hansen, Vestergrd..	174,80	274,82	176,09
Medhj. Karl Hansen	50,40		
Medhj. Hans O. Hansen	50,40		
Arbmd. Hans P. Hansen	85,60		
Hmd. Hartvig Pedersen	133,20	72,80	27,30
Hmd. Jens Peter Rasmussen ...	174,80	72,80	34,13
Gdr. Chr. Pedersen, Dybdalgd...	235,60	130,18	21,84
do. Matr.-Nr. 6b		252,98	69,62
Husass. Gertrud Pedersen	44,00		
Husass. Martha Pedersen	18,00		
Medhj. Carl Fr. M. Carlsen	85,20		
Gdr. Franz Lange	100,00	211,12	73,71

Medhj. Fritz Lange	30,80		
Husass. Dora Lange	24,00		
Gdr. Hans Olsen	241,60	152,86	50,51
Medhj. Peder Olsen	37,60		
Husass. Ida H. Olsen	30,80		

SØGAARDSVEJ.

Handelsm. L. P. Olsen	95,20	76,44	42,32
Maskinl. Hans E. Olsen	2,40		
Defektrice Ebba K. Andersen ..	44,00		
Rentrice Marie Rasmussen	1,60		
Rentier Niels Nielsen	2,40		
Arbmd. Gunnar Thomsen	120,00		
Gdr. Jorg. Lauritsen	179,20	216,58	182,91
Husbest. Marie K. Rask	37,60		
Chauffør Laurits Larsen	100,00	9,10	20,48
Arbmd. Anton Rasmussen	137,60	9,10	
Arbmd. Johannes Jensen	1,60		
Arbmd. Otto Lange	60,40	10,92	2,73
Entrepreneur Uffe Rasmussen	292,80	18,20	40,95
Degnemarken 12		20,02	
Formand Hans Børge Rasmussen ..	165,60		
Rentrice Margrethe Hansen	12,00	21,84	17,75
Blikkenslager Aksel G. Larsen ..	12,00		

BØGEHOVED.

Hmd. Jacob Hansen	128,80	29,12	1,37
Degnemarken 16		20,20	
Træskomager Karl Rasmussen	44,00		
Arbmd. Hagbart K. Olesen	3,60		
Elektriker Christian Rasmussen ...	31,20	14,56	
Dekupør Ellen B. Rasmussen ...	44,00		
Hmd. And. P. H. Eskær	24,00	70,93	8,19
Husejerske Johanne Christiansen ..	90,00	134,68	49,14
Bestyrer Weinreich Nielsen	75,60		

RINGE BRUGSFØRENING

Telefon 80 — 81.

Høns- og Kyllingefoder.

Rentier Henrik Jørgensen	5,20		
Hmd. Alfred Larsen	100,00	101,92	23,21
Husbest. Anna Henningsen	5,20		
Earber Harry S. Henningsen	50,40		
Hmd. Jens Lund-Laugesen	12,00	25,48	21,48
Malerm. Johan Hansen	75,60	9,10	
Kapelmester H. L. Hansen	141,60		
Gdr. Johannes Jensen	198,00	156,52	65,52
Rentrice Anna Hansen	44,00		
Gartner Carl Christiansen	90,00	30,94	28,67
Gartnermedhj. Blanche Christiansen.	31,20		
Vejmand Johannes Th. Larsen	100,00	74,62	9,56
Maskinarb. Max Nielsen	160,80	10,92	
Murer Jacob Jensen	348,40	101,92	46,41
— Matr.-Nr. 1g. Ringe.....		1,82	

LOMBJERGE.

Gdr. Erhardt Jensen	85,60	169,26	118,76
Husbest. Valborg Christensen	44,00		
Gdr. Johs. Møller Larsen	120,00	251,16	98,28
Husass. Gudrun Møller Larsen ..	24,00		
Medhj. Olav Møller Larsen	44,00		
Gdr. Hans Jochumsen	348,40	242,06	77,81
Tomrerm. Johannes Hansen	330,00	56,42	32,76
Medhj. Christian Hansen	75,60		
Tomrerm. Kristoffer Hansen	386,40	12,74	31,40
Sognefoged Jørgen Ovesen	984,96	549,64	330,33
— Assensvej 51-53 ..		67,34	45,05
— Assensvej 47		12,74	
— Assensvej 57		69,16	43,68
Rentier Karl Ovesen	3,60		
Husbest. Anna Sofie Rasmussen ..	60,40		
Foderm. Gunner J. Nielsen	75,60		
Medhj. Erik Larsen	85,20		
Kredssekretær Axel Jørgensen ...	170,40	18,20	
Gdr. Svend Ovesen	109,60	129,22	53,24
Forp. Kristoffer Ovesen	50,40		

RINGE BRUGSFORENING

Telefon 80 — 81.

Støbegods.

Husass. Dagny Ovesen	30,80		
Gdr. Niels Ejner Hansen	160,80	161,98	28,67
Gdr. Aage Krogh og L. M. Madsen		351,26	173,36
Gdr. Aage Krogh	190,80		
Husbest. Anna Markussen	44,00		
Medhj. Ove Dalhof Hansen	65,20		
Medhj. Jens H. Sorensen	50,40		
Murer Alfred Ottosen	65,20	9,10	

RYNKEBY

Arbmd. Kristen Rasmussen	12,00	23,66	
Hmd. Johs. Pedersen	65,20	112,84	
Husmand J. Albert Knudsen	90,00	105,56	40,95
Chauffør Knud Knudsen	44,00		
Hmd. Gynther Jensen	114,80	94,64	42,32
Kreaturhdl. Anders Rasmussen	141,60	94,64	42,32
Ekstraarb. H. P. Hansen	90,00		
Træarb. Kjeld Jørg. Hansen	109,60		
Temrer Hans Chr. Hansen	2,40		
Rentier Johanne Petersen	55,20	167,44	208,85
Møller Ejler Bogel. Pedersen	661,60		
Medhj. Frode Jensen	80,80		
Medhj. Mads Karl Thomsen	75,60		
Sekretær Søren Jørgensen	1318,32	121,94	118,76
Husass. Martha M. J. Vilmand	37,60		
Husejer Frits Jørgensen	50,40	12,74	
Slagterm. Anker Jørgensen	95,20		
Syerske Inger Marie Rasmussen	37,60		
Gaardejerske Kathrine Andersen	137,60	156,52	65,52
Husass. Karen Andersen	24,00		
Gaardbest. Søren Espensen	50,40		
Gaardejerske Ane Cathr. Pedersen	55,20	374,92	120,12
Forpagter Hans P. Pedersen	235,60		
Foderm. Jens Nielsen	80,80		
Gdr. Karl Pedersen	461,80	891,80	382,20
Husbest Agnes Jensen	133,20		
Husass. Gudrun K. Hansen	30,80		
Medhj. Hans H. Larsen	75,60		
Medhj. Erik K. Nørregaard	70,40		
Gdr. Hans Ludvig Dyrreborg	151,20	451,36	77,81
Husass. Inger Bødker	30,80		
Medhj. Gunnar Jensen	75,60		

Gdr. Jorgen Hansen	648,00	795,34	222,50
— Mtr.-Nr. 19e		18,20	
Husass. Ellen Hansen	37,60		
Medhj. Karl Bernh. Andersen	104,80		
Medhj. Hans Laur. Jeppesen	90,00		
Medhj. Magnus Jensen	100,00		
Hmd. Peder Hansen	120,00	41,86	9,56
Rentier Peder Espensen	17,60		
Gdr. Hans Andersen	246,40	334,88	83,27
Gaardbest. Anders Andersen	31,20		
Husass. Erna Larsen	50,40		
Medhj. Johannes Andersen	65,20		
Gdr. P. Larsen	246,40	252,98	76,44
Forpagter Georg Larsen	114,80		
Medhj. Anker Skjoldborg	55,20		
Sognefoged Niels Larsen	400,40	527,80	218,40
Rentrice Johanne Larsen	17,60		
Anders Larsen	24,00		
Medhj. Poul Nielsen	75,60		
Husejerske Anna Iversen	100,00	14,56	64,16
Smed Hans Chr. Rasmussen	95,20		
Gdr. Simon Eriksen	260,00	280,28	62,79
Medhj. Carl Eriksen	90,00		
Husass. Hedvig Thomsen	37,60		
Arbmd. Marius Jørgensen	128,80	9,10	6,83
P. Carlsen, Kongensg. 19, Odense		21,84	
Murer Hans P. Hansen	137,60	32,76	24,57
Husass. Gudrun Hansen	30,80		
Rentrice Maren Hansen	1,60		
Løndarb. Johan N. Bæhr	60,40	12,74	17,75
Arbmd. Anker Rasmussen	120,00	14,56	
Blikkenslagerm N. Chr. Jensen	1,60	14,56	16,38
Rentrice Marie Lund	24,00	12,74	17,75
Kontrolass. N. Verner Pedersen ..	75,60		
Husejerske Kamilla Jensen	3,60	12,74	31,40
Rentrice Johanne Jørgensen	1,60		
Medhj. Niels Jørg. Petersen	85,20		
Arbmd. Helge Andersen	95,20		
Købmand Edmund Andreassen ...	109,60	10,92	46,41
Hmd. Richard Pedersen	31,20	36,40	
Forstelærer P. A. Erenbjerg	220,00		

Laboratoriearb. Lars Christensen ..	137,60	10,92
Landarb. Rasmus Hansen	17,60	7,28
Handelsm. Aage Rasmussen	3,60	
Snedker Gunner Rasmussen	37,60	

RYNKEBYGAARD.

Gods ejer Cl. Andersen	1948,32	4491,76	1190,28
— Mtr.-Nr. 18h		10,92	
— Mtr.-Nr. 19c		1,82	
Forvalter Karl V. Sichmann	124,00		
Husass. Astrid Andersen	50,40		
Husass. Anna Sophie Lamp	44,00		
Husass. Kamilla D. Andersen	44,00		
Husass. Edel M. Steffensen	5,20		
Medhj. Jørgen R. Madsen	65,20		
Ladefoged Karl Viggo Rasmussen	70,40		
Medhj. Aksel E. Madsen	70,40		
Medhj. Aage Brogaard	5,20		
Staldkarl Carl P. Albertsen	31,20		
Fodermester Jørgen Jørgensen	85,60		
Medhj. Erhardt Jørgensen	90,00		
Husass. Oda D. Jørgensen	30,80		
Foderm. Viggo Johansen	60,40		
Arbmd. Rs. Christian Jensen	55,20		
Anna Marie Christensen	1,60		
Arbmd. Jørgen O. Pedersen	114,80		
Arbmd. Carl Nielsen	17,60		
Arbmd. Hans Frederiksen	1,60		

RYNKEBY HEDE.

Hmd. Hans Frederiksen	44,00	21,84	
Hmd. Christian Larsen	31,20	30,94	
Arbmd. Magnus J. Madsen	12,00		
Hmd. Svend Egsvang Rasmussen ..	190,80	45,50	
Medhj. Johannes Nielsen	70,40		
Husejer Svend Nielsen	141,60	12,74	4,10
Hmd. Hans P. Hansen	60,40	38,22	
Lærerinde Valborg Thomsen	246,40		
Træarb. Jens P. Hansen	60,40	9,10	
C.B. Betjent Leo Skjold Hansen	75,60		
Medhj. Manfred Skjold Hansen ...	44,00		

Arbmd. Jørg. Chr. Hansen	1,60		
Landarb. Anders Christiansen	70,40		
Medhj. Hans P. Christiansen	65,20		
Sadelmager Hans E. Hansen	55,20	36,40	
Hmd. Hans Mogensen	55,20	98,28	15,02
Hmd. Kristen Kristensen	95,20	25,48	
Ejendomsn. Poul Hansen	1,60		
Hmd. Jørgen Sloth	133,20	85,54	31,40
Hmd. Hans Fr. Nielsen	156,00	103,74	65,52
Husass. Ingrid Nielsen	55,20		
Hmd. Rasmus Nielsen	114,80	111,02	39,59
Arbmd. Hans Jørg. Johansen	1,60	5,46	
Husbest. Anna Christensen	5,20		
Børstenb. Johannes Brodersen	70,40		
— Nyvej 7, Ringe		41,86	
Medhj. Jørg. M. Brodersen	24,00		
Snedker Niels E. Brodersen	2,40		
Hmd. Hans Alfr. Pedersen	124,00	103,74	81,90
Arbmd. Frederik Bøgelund	120,00	10,92	
Tomrer Karl Hansen	185,60	7,28	1,37
Arbmd. Aksel Hansen	124,00	14,56	
Medhj. Harry Hansen	60,40		
Arbmd. Niels Schjødts	24,00	5,46	
Hmd. Bernhard Hansen	165,60	103,74	69,62
Medhj. Rasmus Hansen	44,00		
Husass. Astrid Hansen	37,60		
Hmd. Sigvard M. Christensen ...	141,60	96,46	36,86
Gdr. Hans Rasmussen	235,60	192,92	125,58
Medhj. Niels Rasmussen	80,80		
Husass. Maren Rasmussen	44,00		
stud. mag. Jens Jørg. Rasmussen ..	2,40		
Maskinarb. Helge Andersen	114,80	47,32	5,46
Hmd. Hans P. Rasmussen	85,60	60,06	2,73
Rentrice Marie Rasmussen	1,60		
Gdr. Niels P. Nielsen	137,60	152,88	55,97
Husbest. Anna Nielsen	104,80		
Husass. Genovefa J. Stefanska ...	18,00		
Medhj. Jensenius Jensen	50,40		
Husejerske A. D. Kundal	1,60	40,04	
Arbmd. Sofus Kundal	75,60		
Hmd. Lars Peder Larsen	104,80	118,30	20,48
Rentrice Thora Hansen	1,60		

Gdr. Jørgen Andersen	246,40	369,46	102,38
Medhj. Aksel Klauseu	80,80		
Husejerske Kristine Hansen	60,40	114,66	
Bestyrer Georg Madsen	24,00		
Arbmd. Otto Bryde	104,80	5,46	
Arbmd. Johannes Andersen	70,40	9,10	13,65
Arbmd. Christian Pedersen	70,40	9,10	
Husejer Hans P. Nielsen	1,60	10,92	
Husbest Dorthea Nielsen	1,60		
Hmd. Anders Larsen	156,00	54,60	
Hmd. Jens Møller	60,40	76,44	
Hmd. Anders Eriksen	141,60	107,38	21,84
Gdr. Hans P. Rose	213,60	240,24	68,25
Husass. Inger Rose	18,00		
Gdr. R. Rasmussen, Bogeskovgaard	90,00	760,76	152,88
Forp. Niels Pedersen	615,88		
Medhj. Karl Olaf Hansen	44,00		
Føderm. Erik Stokholm Jensen	90,00		
Hmd. Hans Chr. Hansen	109,60	45,50	
Husejer Sigurd Christensen	1,60	7,28	
And. P. Larsen, Gestelev, Mtr. 25d		36,40	
Karen Hansen, Sdr. Højrup, Mt. 27		12,74	
Hmd. H.P. Nielsen, Sdr. H., Mt. 28		14,56	

RYNKEBY KOHAVE.

Husejerske Maren Nielsen	85,60	143,78	36,86
Bestyrer Carl Hansen	50,40		
Arbmd. Jacob Jeppe	123,80	9,10	
Hmd. Niels Pedersen	137,60	49,14	
Gdr.ske Else Ribergaard	141,60	314,86	50,51
Medhj. Holger J. L. Ribergaard ...	50,40		
Gaardbest. Hans Bach Nielsen	80,80		
Hmd. Sv. Aa. Larsen	100,00	96,46	15,02
Hmd. Peder Sørensen	120,00	35,54	4,10
Gdr. Rs. Knudsen, Lammehavesøgd.	703,95	294,84	92,82
Medhj. August Jespersen	85,20		
Hmd. Marinus Rasmussen	65,20	53,24	
Hmd. Christen Thomsen	95,20	161,98	21,84
Hmd. Carl Madsen	120,00	103,74	47,78
Hmd. Johannes Johansen	44,00	50,96	
Hmd. Guldager Hansen	70,40	61,88	
Hmd. Marinus Hansen	55,20	61,88	

RYNKEBY HESTEHAVE.

Gdr. Jens Møller	156,00	227,50	35,86
Snedker Svend Møller	2,40		
Husass. Ellen Møller	65,20		
Husass. Ingrid Møller	30,80		
Husass. Maria Møller	30,80		
Hmd. Niels Simonsen	100,00		
Letmatros Hans P. Simonsen	95,20		
Rentrice Kirsten Pedersen	3,60	29,12	
Hmd. Erik Eriksen	100,00	56,42	12,29
Løndarb. Kristian Madsen	80,80		
Enkefru Gertrud Madsen	1,60		
Husejerske Emilie Hansen	1,60	7,28	
Mdhj. Aug. Henrik Hansen	2,40		
İnkassator Carl V. Knudsen	300,40	5,46	

SØDINGE HEDE.

Hmd. Anders Aabjerg	141,60	152,88	16,38
Rentrice Sara Aabjerg	2,40		
Hmd. Morten Hviid	12,00	75,44	
Hmd. Jørg. A. Krohn Jørgensen ...	31,20	34,58	1,37
Fhv. Ejendomshdl. C. Kr. Jørgensen	7,20		
Fabrikant Børge Mørgensen	85,60	18,20	218,40
Gdr. L. H. Marius Larsen	521,52	186,55	131,04
Sygeplejeass. Ellen M. Larsen ...	141,60		
Medhj. Poul Jensen	75,60		
Hmd. Valdemar Rasmussen	12,00	74,62	23,21
Gdr. Hjalmar Aagaard	120,00	196,56	98,28
Esther M. Aagaard	5,20		
Medhj. And. N. Aagaard.	70,40		
Husass. Dagny Aagaard	12,00		
Rentrice Marie Andersen	5,20		
Hmd. Svend Eskær	104,80	107,38	58,70
Hmd. Carl Christensen	100,00	91,00	27,30
Husejerske Valborg Mikkelsen	1,60	56,42	
C.E. Betjent Poul Aa. Mikkelsen ..	104,80		
Medhj. Knud Aa. Mikkelsen	50,40		
Hmd. Vald. Hansen	109,60	127,40	34,13
Gdr. Aksel Lundsgaard	120,00	232,96	91,46
Hmd. Frands Knudsen	95,20	85,54	28,67
Gaardejer Niels P. Jensen	269,20	127,40	95,55
Matr.-Nr. 17d, Sodinge H.		40,04	

Rentrice Marie Jensen	12,00		
Boelsmand Karl Hansen	50,40	138,32	60,06
Mærksmed Thorkild Hansen	35,20		
Husbest. Elna Jørgensen	18,00		
Hmd. Hans Jensen Bojden	5,20	30,08	8,19
Hmd. Viggo Rasmussen	60,40	41,86	
Hmd. Helge Petersen	75,60	30,08	19,11
Hmd. Ejner Jensen	95,20	58,24	
Hmd. Folmer Clausen	60,40	34,58	
Gdr. Frits Mikkelsen	135,60	323,96	114,66
Medhj. Svend Jensen	65,20		
Hmd. H. P. Hansen, Eskildstrup..		3,64	
Gdr. P. Mortensen, Eskildstrup..		3,64	
Hmd. A. Eskelund, Søllinge		3,64	

BOLTESKOV.

Gdr. Andreas Larsen	488,56	564,20	177,45
Husass. Esther Larsen	5,20		
Rentier Hans P. Hansen	75,60		
Foderm. Poul Alfred Larsen	80,80		
Hmd. Hans P. Hansen	141,60	105,56	40,95
Hmd. Hans Marius Jøppesen	198,00	87,36	51,87
Husbest. Anna Kristensen	109,60		
Gdr. Peder Pedersen	417,60	313,04	136,50
Degnemarken 18-20		40,04	
Skræderm. Niels P. Rasmussen ...	100,00	18,20	34,13
Tomrer Fr. Ove Carlsen	128,80	9,10	
Gaardejer Erik Hansen	213,60	252,98	124,22
Gaardejer Valdemar Kristensen ...	1040,40	862,68	253,89
Medhj. Johs. Kristensen	95,20		
Medhj. Lars Kristensen	85,20		
Husass. Kirsten Kristensen	55,20		
Husbest. Laura Petersen	44,00		
Arbmd. Kaj V. Hansen	55,20		
Gdr. Hans Pilegaard	156,00	167,44	58,70
Husbest. Karen Pilegaard	95,20		
Gdr. N. Valdemar Kristensen	220,00	91,60	58,70
— Mtr.-Nr. 36i		12,74	
Rentrice Mariane Kristensen	36,80		
Medhj. Jørg. P. Jørgensen	55,20		

Gdr. Hans V. Nielsen	133,20	367,64	133,77
Arbmd. Hans Peder Olsen	1,60		
Gaardejerske Anna Rasmussen	109,60	132,69	50,51
Husass. Kristiane Rasmussen	8,00		
Medhj. Jens Kr. Rasmussen	8,00		
Medhj. Poul Rasmussen	65,20		
Hmd. Hans A. Hansen	85,60	96,46	2,73
Rentrice Peterline Hansen	5,20		
Gdr. Hartvig Larsen	141,60	151,06	57,33
Kontorass. Esther Larsen	100,00		
Gdr. J. Jespersen, Gestel., Mt. 3b		47,32	

LAMMEHAUGE.

Forpagter H. A. Hansen	1951,96	3663,66	1470,11
Forvalter Mogens P. Nielsen	75,60		
Arbmd. Edgar Misser	70,40		
Arbmd. Kristian Kristensen	137,60		
Traktorfører Niels Herluf Nielsen..	124,00		
Staldkarl Karl Raun	85,60		
Foderm. Martin R. Sorensen	114,80		
Medhj. Hans Aage Diechmann ...	60,40		
Medhj. Rasmus A. Hansen	80,80		
Medhj. Anker M. Lyngø	70,40		
Medhj. K. Harry Nielsen	70,40		
Medhj. Hans Laur. Rasmussen	60,40		
Medhj. Niels P. Madsen	60,40		
Arbm. Kaj Viggo Hansen	95,20		

SØDINGE MARK.

Bancformand Knud Knudsen	160,80		
Hmd. Marius Larsen	128,80	61,88	
Hmd. Anders Henriksen	95,20	98,28	21,84

SØDINGE.

Hmd. Knud Andersen	1,60	10,92	
Rentier Just Hansen	60,40	10,92	
Husejerske Marie Pedersen	1,60	10,92	
Rentier Peder L. Knudsen	36,80	14,56	
Gdrske. Augusta Christensen ...	60,40	667,94	154,25
Forpagter Knud Christensen	428,56		
Husass. Jenny A. Jørgensen	37,60		

Medhj. Aksel Nielsen	50,40		
Medhj. Heins V. F. Levin	60,40		
Gdr. Folke Knudsen	338,00	140,14	58,70
Rentier Frederik Knudsen	50,40		
Gdr. Hans P. Hansen	445,43	400,40	81,90
Sødinge By's Beb. („Sødinge Høj")		9,10	
Husass. Elisabeth Bollerup	18,00		
Medhj. Folmer Hansen	75,60		
Gdr. Niels E. Nielsen	474,00	309,40	146,06
Medhj. Jens Jensen	60,40		
Gdr. Rasmus Mortensen	174,80	242,06	57,33
Medhj. Poul Mortensen	37,60		
Gdr. Alfred Kloverpris	471,60	273,46	118,76
Husass. Hulda M. Larsen	18,00		
Husejerske Anna Jørgensen	1,60	10,92	
Hmd. Niels Pedersen	85,60	43,68	
Husbest. Karen Pedersen	18,00		
Gdr. H. Ejner Christensen	338,00	238,42	66,89
Rentrice Andrea Christensen	70,40		
Husass. Rigmor M. Larsen	18,00		
Arbmd. Holger Jensen	114,80	9,10	
Husejerske K. Skov, Odense, 39a..		83,72	10,92
Hmd. Søren Jensen	165,60		
Arbmd. Peder Rs. Bøgelund	55,20		
Hmd. Johan Jensen	7,20	45,50	
Hmd. Erling Pedersen	128,80	32,76	
Maler Anton Jørgensen	174,80	9,10	
Gdr. Chr. Vald. Christensen	362,00	145,60	68,25
Arbmd. Niels Nielsen	65,20		
Arbm. Rs. Chr. Rasmussen	1,60		
Gdr. Rs. Christiansen, Birkelund..	226,40	722,54	237,51
Husass. Elsa J. Nielsen	37,60		
Føderm. Marius Hansen	95,20		
Medhj. Jørg. O. Jensen	80,80		
Sødinge Friskolekreds		34,58	
Lærer Johannes Jensen	90,00		
Købmand O. Fridberg	65,20	23,66	58,70
Tomrer Harry Nielsen	128,80	9,10	
Skomagerm. H. M. Johannesen ...	50,40	9,10	
Arbmd. Thorvald Egeberg	104,80	9,10	27,30
Jytte Egeberg	50,40		

Arbmd. Aage Østergaard Jensen...	104,80		
Snedkerm. N. Chr. Johansen	141,60	9,10	34,13
Chauffør Karl V. Madsen	198,00	9,10	
Husass. Edith Madsen	2,40		
Murer Marius Jørgensen	165,60	27,30	
Hmd. Lars M. Aa. Frandsen ...	80,80	50,96	
Tømrem. Henrik Henriksen	120,00	21,84	51,87
Konstruktør Erik Henriksen	100,00		
Kontrolass. Hans P. Kristensen ...	70,40		
Gdr. Lars Eriksen	151,20	256,62	32,76
Gdr. Laur. G. Jensen	202,80	209,30	45,05
Gdr. Aage Bentsen	442,24	385,84	91,46
Væverske Asta Ø. Bentsen	24,00		
Bygn.konstr. Gunnar Ø. Bentsen ..	8,00		
Medhj. Andreas Ø. Bentsen	44,00		
Husass. Helga K. Petersen	44,00		
Medhj. Gunnar Højgaard Nielsen..	60,40		
Bankbogh., Gdr. Svend Kyhl	526,12	371,28	253,89
Do.		16,38	15,02
Smedem. Kristen Hansen	202,80	111,02	66,89
Medhj. Oluf Sonnichsen	114,80		
Husass. Sofie Hansen	30,80		
Medhj. Mads Hansen	60,40		
Væverske M. Margrethe Hansen ..	37,60		
Murerarbmd. Niels Nielsen	114,80	9,10	
Husass. Mary Nielsen	12,00		
Medhj. Hans Nielsen	2,40		
Hmd. Hans M. Madsen	100,00	61,88	21,84
Rentier Lars P. Madsen	3,60		
Hmd. Karl Olav Graff	70,40	56,42	21,84
Rentier Niels Graff	5,20		
Husass. Kirstine Graff	30,80		
Hmd. Johs. B. Hansen	70,40	54,60	13,65
Rentrice Klara Jørgensen	2,40		
Hmd. Peder Rasmussen	24,00	67,34	21,84
Rentier Niels Nielsen	18,00		
Forpagter Jens Chr. Jensen	109,60		
Hmd. Lars Sørensen	65,20	45,50	20,48
Arbmd. Knud Rasmussen	90,00		
Husbest. Kristine Nikolajsen	2,40		
Tømrer Thorkild Poulsen	109,60	14,56	23,21

Erygmester Jorg. M. Rasmussen....	133,20	14,56	23,21
Snedker Schou G. Larsen	104,80		
Træskomager Johannes Pedersen ..	260,40	18,20	20,48
Træskofabr. Peder Pedersen	95,20	18,20	34,13
Husbest. Marie Nielsen	24,00		
Bankkasserer Johs. E. Frederiksen.	207,20	25,48	28,67
' Frisorn. Aage Jensen	104,80		
Sodinge Bryggeri		54,60	464,10
Bryggeribest. Chr. R. Larsen	198,00		
Maltgorer Julius Pedersen	90,00		
Bogholder Emil Larsen	60,40		
Hmd. Aage Petersen	202,80	131,04	65,52
Malerm. Hans Carl Hansen	3,60	18,20	20,48
Landarb. Hans Kr. Pedersen ...	170,40		
Karctmager Asmus Hansen	170,40	9,10	
Ekstraarb. Laur. Glasdam Jensen..	124,00		
Hmd. Marius Johansen	90,00	36,40	2,73
Banearbejder J. Stuhr	100,00	14,56	23,21
Forpagter Jens Chr. Hansen	75,60		
Husbest. Louise Andersen	44,00		
Gdr. Lars Larsen	50,40	14,56	30,03
..... Matr-Nr. 11a		205,66	77,81
Medhj. Peder Spangsgaard	109,60		
Gdr. Harald Lysemose	51,20	322,14	140,60
Medhj. Hans Lysemose	60,40		
Rentier Niels Nielsen	17,60		
Husbest. Marie Nielsen	8,00		
Postbud Henrik Jorgensen	133,20	12,74	17,75
Anc Gluc	3,60	12,74	24,57
Nina Gluc	2,40		
Gartner M. Petersen	60,40	29,12	
Arbmd. Viktor J. Dideriksen	17,60		
Hmd. Oscar Rasmussen	70,40	58,24	10,92
Husejerske Esther H. Madsen	104,80	14,56	23,21
Mejerist Ejner Hansen	160,80		
Chauffor Karl M. Madsen	174,80	10,92	
Skræder Jørgen V. Madsen	8,00		
Gdr. Alfred Frydenlund	65,20	176,54	113,30
Arbmd. Anton Pedersen	50,40		
Hmd. Alfred Sørensen	65,20	83,72	8,19
Rentrice Hansine Nielsen	12,00		

Murer Niels Chr. Jorgensen	124,00	3,64	
Murerarbmd. Chr. Jorgensen	128,80	5,46	
Gdr. Laurits Højlund	260,00	249,34	81,90
— Mtr.-Nr. 75f		3,64	
Husbest. Agnes Knudsen	1,60		
Medhj. Hans B. Nielsen	100,00		
Skomagerm. Georg Madsen	55,20		
Laur. Hansen, Egsmarken, Mt. 1b		7,28	

KELLERUP.

Gdr. Niels Andersen	496,32	533,26	282,56
Rentrice Hansine Andersen	151,20		
Medhj. Kristian Jensen	75,60		
Hmd. Nicolaj Rasmussen	124,00	52,78	42,32
Medhj. Ejner Munch Rasmussen ..	104,80		
Kontorass Ester Rasmussen	55,20		
Hmd. Lars P. Larsen	146,80	43,68	49,14
Gdr. Erik Eriksen	90,00	354,90	170,63
Forpagter Kristian Eriksen	683,64		
Medhj. Jens V. Eriksen	362,00		
Husass. Ellen Jensen	37,60		
Gdr. Gunnar Mortensen	151,20	398,58	192,47
Medhj. Jens M. D. Andersen	60,40		
Hmd. Ejnar Thomsen	65,20	38,22	
Arbmd. And. P. Frederiksen	104,08		
Gdr. Niels Jorgensen	253,20	143,78	83,27
Gdr. Anders Hansen	371,20	211,12	128,31
Gdr. Poul Hansen	417,60		
Husejer Andreas Sorensen	17,60	10,92	5,46
Arbmd. Hans Nielsen	3,60		
Postbud Knud O. Andersen	70,40		
Forstander Jens Chr. Jensen	170,40	21,84	92,82
Flejerske Elisabeth Friis	44,00		
Husass. Klara Petersen	50,40		
Hmd. Niels P. Rasmussen	104,80	109,20	40,95
Tømrer Gunnar Rasmussen	2,40		
Mekaniker Sv. Aa. Madsen	146,80		
Skovrider Oluf Bang	762,84	21,84	133,77
Jens Oluf Bang	2,40		
Husass. Agnes K. Marqvardsen ...	44,00		
Gdr. Svend Hansen	693,00	498,68	131,04

Husass. Marie Pedersen	44,00
Medhj. Niels Pedersen	75,60
Medhj. Svend Petersen	70,40

KELLERUP MARK.

Gdr. Sofus Pedersen	90,00	151,06	9,56
Hmd. Mads Carlsen	7,20	92,82	53,24
Hmd. H. P. Lundsgaard	549,60	67,34	24,57
C.E. Bøtjent Holger Lundsgaard ..	128,00		
Husass. Ester Lundsgaard	12,00		
Gdr. Anton Larsen	156,00	178,36	91,46
Medhj. Ernst Larsen	55,20		
Husass. Margrethe Larsen	12,00		
Hmd. Niels Nielsen	65,20	21,84	45,05
Arbmd. Niels H. Andreassen	1,60		
Medhj. Poul Andreassen	90,00		
Gartnerelev Borge Andreassen	30,80		
Arbmd. And. Sigurd Bøch	1,60		
Hmd. Gustav Nielsen	17,60	98,28	21,84
Gdr. Mads Chr. Larsen	95,20	161,98	28,67
Husbest. Laura Larsen	30,80		

BRANGSTRUP.

Hmd. Ejnar Hansen	128,80	72,80	54,60
Rentrice Mette Petersen	5,20		
Husmand Christian Sørensen	109,60	85,54	17,75
Hmd. Svend Jensen	90,00	27,30	
Enkefru Hansen, Dyrølund	202,80	467,74	195,20
Svendborgvej 14		38,22	94,19
Forp. Stokkebro-Rasmussen	330,00		
Medhj. P. Aage Nielsen	24,00		
Hmd. Niels L. Nielsen	44,00	52,78	21,84
Husbest. Inger Nielsen	8,00		
Brdr. Hans og Aage Hansen		18,20	6,83
Smedem. E. A. Hansen	151,20		
Smed Hans Hansen	151,20		
Smed Aage Hansen	146,80		
Husass. Else M. Hansen	44,00		
Gdr. Hans L. Pedersen	185,60	154,70	88,73
Fhv. Gdr. Hans Pedersen	12,00		
Husejerske Karen Henriksen	44,00	10,92	5,46

Gdr. Vilhelm Jørgensen	220,00	340,34	195,20
Arbmd. N. M. Nielsen	85,60	18,20	
Husejer Kristen Knudsen	55,20	21,84	24,57
Hmd. Henr. Nordtorp Hansen	109,60	105,56	70,98
Hmd. Jens P. Jensen	1,60	20,02	
Gartner Hermann Rasmussen	137,60	38,22	19,11
Temrer Aksel C. K. Heestbech ..	114,80		
Gdr. Hans Fr. Jørgensen	60,40	358,54	167,90
Gaardbest. Niels M. Thygesen	75,60		
Arbmd. Vilhelm Christensen	1,60	12,74	
Medhj. Johan A. Christensen	95,20		
Hmd. Theodor Nielsen	70,40	54,60	13,65
Hmd. Hans Chr. Hansen	165,60	30,94	
Gdr. Hans Nielsen	673,36	498,68	240,24
Medhj. Niels Nielsen	30,80		
Husass. Inger K. Petersen	30,80		
Medhj. Anders Nik. Kristensen ...	90,00		
Medhj. Herluf V. Nielsen	60,40		
Folketingsmand Erik Eriksen	457,80	276,64	147,42
Rentrice Sofie Eriksen	50,40		
Føderm. Leo Andersen	65,20		
Medhj. Aksel Karlsen	55,20		
Gdr. Niels M. Nielsen	639,12	302,12	155,61
Medhj. Folke Nielsen	95,20		
Husass. Gudrun Nielsen	85,20		
Gdr. H. Th. Hansen, Rysl., Mt. 4c		101,92	

BRANGSTRUP MARK

Gdr. Mads P. Knudsen	568,00	145,60	129,68
do. Mtr. Nr. 24a		21,84	
Medhj. Hans P. Kristensen	104,80		
Gdr. Rasmus Andersen	160,80	254,80	68,25
Medj. Jørgen Andersen	75,60		
Husass. Marie Andersen	44,00		
Hmd. Svend S. Nielsen	80,80	63,70	13,65
Rentrice Karen Nielsen	5,20		
Husass. Kristiane Nielsen	30,80		
Gdr. Marius Hansen	151,20	187,46	91,46
Husass. Valborg Kjær Hansen ...	30,80		
Medhj. Niels Kjær Hansen	60,40		
Gdr. Karl M. Henriksen	202,80	105,56	66,89

Salgsleder Christen Bæch	198,00	21,84	45,05
Husejerske Marie Nielsen	1,60	12,74	
Arbmd. Marius Larsen	90,00		
Hmd. Julius Rasmussen	65,20	43,68	9,56
Hmd. Hans Larsen	36,80	32,76	
Husass. Ester Larsen	24,00		
Førstelærer Anders J. Aalund ...	141,60		
Lærerinde Nelly K. Christensen..	120,00		
Husejer Vilhelm Lund	36,30	50,96	
Arbmd. Hans V. Lund	70,40		
Hmd. Viggo Salomonsen	80,80	23,66	
Hmd. Gerhard Larsen	75,60	60,06	16,38
Købmand Gammelgaards Efterfl...		12,74	4,10
Gdr. Kristian Pedersen	80,80	187,46	64,16
Hmd. Peder Jensen Højbjerg	95,20	70,98	15,02
Gdr. Marinus Pedersen	202,80	176,54	72,35
Medhj. Rasmus Rasmussen	44,00		
Husejerske Anna Larsen	5,20	34,58	

BOLTINGE.

Fabr. Chr. Pedersen, Matr.-Nr. 1ac		27,30	252,53
Maskinsnedker Laurits Hansen	179,20	12,74	10,92
Tømrer Knud Hansen	55,20		
Fyrbøder Erik Jørgensen	179,20	18,20	27,30
Træarb. Edvard Kristensen	179,40	14,56	9,56
Traktorfører Gottlieb E. Skov	50,40		
Molleejer Hans P. Tommerup	310,00	80,08	75,08
Gaardejer Lars Jørgensen	202,80	174,72	217,04
Medhj. Hans Haurbak Hansen ...	60,40		
Gdr. Jens P. Nielsen	137,60	141,96	57,33
Husass. Ruth R. Jensen	18,00		
Gdr. Svend Aage Poulsen	190,80	422,24	79,17
Medhj. Hans Rasmussen	75,60		
Gdr. Adolf Juul Carlsen	179,20	70,98	47,78
Gdr. Niels P. Nielsen	338,00	273,00	94,19
Gaardbest. Niels B. Nielsen	124,00		
Medhj. Johan Ejnar Andersen ...	60,40		
Hmd. Hartvig Rasmussen	36,00	34,58	
Gdr. Hans J. Hansen	190,80	287,56	152,88
Rentier Christoffer Hansen	31,20		
Medhj. Jens Volmer Andersen	55,20		

Arbmd. Albert Rasmussen	85,60	10,92	
Rentrice Maren Madsen	44,00		
Gdr. Mads Madsen	603,00	738,82	141,96
Temrer Niels Skov Hansen	2,40		
Mædhj. Kaj J. Rasmussen	60,40		
Mædhj. Niels T. Andersen	60,40		
Gdr. Johannes Clausholm	104,80	296,66	105,11
Gdr. Hans Carl Petersen	338,00	460,46	187,01
Husass. Inger A. Rasmussen	37,60		
Mædhj. Jorgen Chr. Sørensen	70,40		
Gdr. Aage Kr. Poulsen	581,44	311,22	155,61
Rentrice Anne Henriksen	44,00		
Mædhj. Aage V. Christensen	65,20		
Arbmd. Aksel Konradsen	44,00	14,56	2,73
Gdr. Johannes Rasmussen	170,40	223,86	64,16
Mædhj. Poul E. H. Sloth	50,40		
Hmd. Bendiks Christensen	44,00	72,80	6,83
Hmd. Thorkild Markvardsen	85,60	76,44	15,02
Svend Markvardsen	50,40		
Gdr. Anders Rasmussen	165,60	252,98	121,49
Mædhj. Johannes Rasmussen	75,60		
Rentrice Maren Nielsen	3,60		
Maler Rs. Alb. Hansen	100,00		
Rentier Johannes Pedersen	75,60	18,20	6,83
Husbest. Karen Rosander	8,00		
Husejer Niels Hansen	12,00	10,92	5,46
Købmand Aage Worsøe	146,80	10,92	32,76
Smedem. Jorg. Engholm	36,80	21,84	24,57
Maler Gunnar Engholm	2,40		
Hmd. Kristen Bonde Jensen	120,00	60,06	23,21
Gaardbest. Ernst Rasmussen	75,60		
Gdr. Rasmus Rasmussen	165,60	120,12	60,06

BOLTINGGAARDS ENEMÆRKER.

Hmd. Hans P. Jacobsen	165,60	129,22	80,54
Kontrolass. Jens Pedersen	70,40		
Hmd. Viggo Hansen	90,00	112,84	79,17
Hmd. Anders Rasmussen	100,00	116,48	69,62
Kontorass. Gunnar E. Rasmussen ..	2,40		
Gdr. Niels M. Johansen	165,60	182,00	177,45
Rentrice Andrea Sørensen	3,60		

Gdr. Johannes Larsen	253,20	211,12	120,12
Johs. og H. P. Larsen, Mtr. 11a..		101,92	79,17
Rentier Rasmus. Larson	12,00		
Husass. Inge M. Milland	30,80		
Hmd. Anders Henriksen	95,20	78,26	43,68
Husass. Ellen Rasmussen	24,00		
Arbmd. Michael Jepsen	35,80	10,92	
Hmd. Pouli Hansen	141,60	94,64	38,22
Gdr. Niels Chr. Hansen	141,60	114,66	43,68
Husejer Mads Rasmussen	1,60	12,74	
Arbmd. A. Laur. M. Rasmussen .	95,20		
Hmd. Jens Chr. Hansen	80,80	27,30	
Husass. Ester Hansen	37,60		

VOLSTRUP.

Gdr. Hans H. Hansen	512,44	373,10	143,33
Husass. Erna M. Rasmussen	37,60		
Medhj. Sv. Otto Andersen	75,60		
Skomagerm. Marius Christiansen ...	36,80	10,92	5,46
Arbmd. Gunnar E. Jensen	85,60		
Husejerske Esther Jensen	2,40	10,92	
Gdr. Anders Kr. Andersen	417,60	12,74	31,40
--- Matr.-Nr. 1a		680,68	240,24
Husbest. Anna Hansen	44,00		
Gdr. Johannes Larsen	519,96	520,52	264,81
Matr. Nr. 19a		18,20	
Husbest. Hanne Jorgensen Kej	50,40		
Medhj. Sigurd A. Petterson	44,00		
Medhj. Karl Nielsen	70,40		
Foderm. Arne Holger Andersen ...	95,20		
Brondgraver Hans P. Riget	17,60		
Postbud Mads Andersen	160,80	27,30	6,83
Stenh. Heinrich Flege	114,80	16,38	
Forpagter Herman Mogensen ...	276,00		
Husejerske Johanne Nielsen	85,60	18,20	
Husbest. Margrethe Nielsen	24,00		
Stenhugger Harald Nielsen	253,20		
Husejerske Anna Marie Rasmussen	5,20	10,92	
Arbmd. Kr. Krog Nielsen	109,60		
Murer Peder Johansen	70,40	16,38	
Medhj. Carl Johansen	70,40		

Fabriksarb. Harald Johansen	104,80		
Gdr. Gunnar Hojgaard	789,00	507,78	206,12
Matr. Nr. 7 c		34,58	1,37
Husass. Bent Hjorslev	18,00		
Medhj. Arnold Jensen	85,20		
Gdr. Hans Kristensen	1,60	362,18	137,87
Forpagter Niels Peder Svendsen . . .	213,60		
Husass. Karen M. Larsen	30,80		
Medhj. Henry A. Henriksen	60,40		
Hmd. And. Kr. Nielsen	128,80	87,36	43,68
Hmd. Jeppe Jensen	70,40	40,04	10,92
Husejerske Maren Hansen	1,60	10,92	
Skræder Jeppe Jacob Jeppesen . . .	1,60		
Hmd. Martin Hansen	80,80	92,82	53,24
Hmd. Jens Th. Witt	5,20	69,16	16,38
Foderm. Martin Johansen	36,80		
Gdrske Johanne M. Andersen	338,00	578,76	207,48
Husass. Cecilie Christensen	30,80		
Husass. Edel E. M. Jensen	24,00		
Foderm. Sv. Aa. Overby	70,40		
Medhj. Laurits J. Larsen	75,60		
Medhj. Aksel E. Hansen	60,40		
Gdr. Christian Rasmussen	253,20	325,73	151,52
Medhj. Johannes Christensen	60,40		
Gdr. Peder Gronbjergs Efterfl. . .		271,18	165,17
Rentier Anders Buch	50,40	10,92	5,46
Husbest. Marie Jørgensen	24,00		
Uddeler Johannes Johansen	12,00	10,92	
Arbmd. O. Flannibal H. P. Jørsild . .	70,40		
Gdr. Erik Christiansen	292,80	309,40	245,70
Rentier Rasmus Pedersen	24,00		
Medhj. Kristian Christiansen	70,40		
Arbmd. Peder Christensen	36,80	10,92	
Rentrice Nicoline Henriksen	1,60		
Arbmd. Erik Nielsen	5,20	10,92	
Hmd. G. Jørgensen, Ellested, 5c . . .		44,59	
Forp. Fred. Møller Carlsen	95,20		

VOLSTRUP MOSE.

Hmd. Jens M. Hansen	156,00	112,84	58,70
Hmd. Tormod H. Nielsen	190,80	156,52	5,46
Hmd. Andreas Jensen	190,80	114,66	57,33
Hmd. Henning Rasmussen	120,00	116,48	49,14
Medhj. Poul Rasmussen	55,20		
Hmd. Karl Nielsen	114,80	94,64	
Arbmd. Knud Andersen	124,00		
Arbmd. Hans Larsen	1,60		
Arbmd. Kristen Kristensen	55,20		
Traktorfører Ejnar Larsen	133,20		
Gartner Sigurd Hansen	3,60		
Arbmd. Hans Aksel Knudsen ...	109,60		
Traktorfører Arne G. P. Petersen	128,80		
Hmd. Elmer Christiansen	65,20	40,04	
Hmd. Peder Møllegaard Pedersen	100,00	81,90	20,48
Medhj. Kristian Petersen	12,00		
Hmd. Rudolf Larsen	133,20	67,34	45,05
Banearb. Hans P. Hansen	2,40		
Skovarbejder Rasmus Knudsen ...	3,60		
Egeskov Gods, Landbrug		535,08	240,24
Egeskov Gods, Skovbrug		236,60	81,90

BOLTINGGAARD.

Skibsreder C. Clausen, Svendborg		1327,26	2140,32
Mtr. Nr. 1d		58,24	
Bestyrer Jens Chr. Jensen	151,20		
Husjomfru Agnes M. Madsen	70,40		
Husass. Eleonora Christiansen ..	50,40		
Husass. Ingrid Rasmussen	24,00		
Medhj. Ejner Frede Jørgensen ...	18,60		
Medhj. Christian H. Jørgensen ..	65,20		
Medhj. Thorvald L. Nielsen	70,40		
Medhj. Borge J. Larsen	65,20		
Medhj. Peder Emil Larsen	70,40		
Medhj. Borge A. Bengtson	60,40		
Gartner Sv. Gunnar Andersen	109,60		
Foderm. Rudolf A. Knudsen	146,80		
Arbmd. Sv. Eigil Pedersen	241,60		
Smedem. J. P. Eggertsen	60,40	14,56	16,38
Boghandlermedhj. Edith Eggertsen.	70,40		

BOLTINGGAARDS SKOV.

Hmd. Christian Christensen	90,00	127,40	47,78
Hmd. Karl Christensen	50,40	112,84	51,87
Hmd. Frode Rasmussen	55,20	96,46	64,16
Hmd. Erik Madsen	120,00	112,84	58,70
Hmd. Anders Andersen	90,00	98,28	62,79
Hmd. Karl Petersen	146,80	101,92	60,06
Kogejomfru Gudrun H. Petersen ..	18,00		
Husejerske Inger Skiffard	95,20	121,94	72,35
Bestyre Verner Pedersen	55,20		
Hmd. L. Viggo Larsen	151,20	105,56	57,33
Medhj. Harald T. Jacobsen	44,00		
Medhj. Herman M. M. Jensen ...	70,40		
Arbmd. Rasmus Larsen	120,00	7,28	
Fru Anna Larsen	3,60		
Hmd. Jacob Poulsen	133,20	127,40	47,78
Medhj. Karl S. Poulsen	65,20		
Gdr. Kristen Hansen	50,40	232,96	57,33
Reatrice Johanne Hansen	156,00		
Hmd. Niels Præst	133,20	105,56	21,84
Mekaniker Konrad Olsen	36,80	10,92	
Hmd. Fimoth Nielsen	114,80	98,28	21,84
Hmd. Lars Rasmussen	146,80	131,04	38,22
Medhj. Kristian Rasmussen	85,20		
Husmand Rasmus Larsen	141,60	103,74	17,75
Cementstober David Jacobsen	75,60	5,46	
Hmd. Rs. P. Nielsen	50,40	114,66	12,29
Medhj. Anders Nielsen	44,00		
Murerm. P. Chr. Hansen	246,40	12,74	21,84
Mejerist Ejner K. Jensen	104,80	9,10	
Hmd. Peder Hansen	133,20	105,56	43,68
m. fl., Matr.-Nr. 1ax..		58,24	
Tækkemand Rasmus Hansen	12,00	9,10	
Husm. Karl Gustav Jacobsen ...	55,20	60,06	20,48
Hmd. Svend Jørgensen	114,80	98,28	55,97
Murer Marius Rasmussen	90,00	67,34	15,02
Hmd. S. Hansen, „Henriksholm“ ..	80,80	78,26	36,86
Hmd. Viggo Larsen	70,40	49,14	
Hmd. Ejner Havelund	70,40	38,22	
Hmd. Hans Christensen	128,80	109,20	34,13
Hmd. Sofus Hansen	36,80	52,78	

C.E. Betjent Helge Hansen	18,00		
Hmd. Jørgen Jørgensen	123,80	107,38	35,49
Banearbejder Peder Madsen	100,00	9,10	
Hmd. Anton Andersen	114,80	76,44	38,22
Arhmd. Jens Gunnar Andersen ...	75,60		
Murer Valdemar Nielsen	185,60	40,04	4,10
Hmd. Hans Larsen	114,80	65,54	31,40
Hmd. Peder Nielsen	85,60	105,56	43,68
Hmd. Sigurd Pedersen	109,60	123,76	2,73
Hmd. Hans Petersen	120,00	41,86	
Medhj. Axel K. Pedersen	70,40		
Medhj. Harald G. Petersen	90,00		
Miejerielever Poul R. Petersen ...	30,80		
Former Knud E. Petersen	2,40		
Hmd. Eigil Præst	109,60	111,02	
Hmd. Peder Pedersen	104,80	18,20	
Skomagerm. Hans Christensen ...	5,20		
Husejerske Sigrid Rasmussen ...	1,60	7,28	
Medhj. Berge H. F. Rasmussen ...	75,60		
Mollebygger Mads P. Hansen	141,60	41,86	23,21
Husbest. Johanne Jensen	24,00		
Arhmd. Karl Madsen	85,60	9,10	6,83
Mekaniker Andreas Hansen	65,20		
Købmand Kristian Hansen	190,30	58,24	24,57
do. Matr.-Nr. 1as		107,38	
Hmd. Johs. Mortensen	120,00	123,76	57,33
Rentrice Marie Sofie Mortensen..	1,60		
Banearb. Peter Petersen	165,60		
Husejerske Maren Andersen	1,60	14,56	
Murer Svend Aa. Rasmussen	120,00		
Tømrer Johannes Hansen	156,00	9,10	34,13
Arhmd. Lars Hansen	1,60		
Husejerske Sofie Hansen	7,20	7,28	
Hmd. Jens Banke	124,00	96,46	27,30
Hmd. Hans Kr. Hansen	156,00	63,70	20,48
Mollebygger Kristian Nielsen	75,60	27,30	
Husejerske Rasmine Jensen	17,60	27,30	27,30
Frk. Mathilde Jensen	2,40		
Hmd. Rasmus Larsen	70,40	36,40	
Hmd. Mads P. Madsen	55,20	38,22	
Medhj. Henry G. Madsen	70,40		

Erhvervskommuneskat 1943—44.

Gross. J. Engel Andreasen, Odense	84,03
Dyrlæge M. L. Madsen, Kværndrup	141,68
Fabrikant Kr. Pedersen, n Espe	1144,54
Værkfører P. M. Hansen, Espe	901,60
Greve Ahlefeldt Laurvig Bille, Egeskov	190,90
Snedker Peder Hansen, Herringe	90,99
Temrer Jens Rasmussen, Freltofte	46,71
Temrer Laurits Larsen, Freltofte	53,88
Chauffør Povl Jensen, Gestelev	76,62
Skræder Anker Jacobsen, Ryslinge	74,00
Maskinformør Jørg. Jensen, Strarup	36,44
Kærnem. Niels Jensen, Sdr. Højrup	82,70
Støberiarb. H. Kr. Jensen, Nybølle	102,90
Former Sigurd Jersild, Herringe	98,08
Snedker A. Lund Rasmussen, Espe	88,20
Snedker Vald. Larsen Espe	120,60
Sadelm. Chr. Jørgensen, Espe	48,40
Savskærer Johs. Hansen, Findinge	93,70
Træarb. Edvard Knudsen, Espe	82,70
Træarb. Karl Jensen, Espe	85,60
Træarb. Karl Augustenborg, Espe	86,50
Snedker Holger Andersen, Espe	105,90
Snedker Mads Jacobsen, Espe	56,10
Træarb. Niels Christensen, Espe	38,60
Træarb. Karl Johs. Hansen, Espe	68,40
Træarb. Emil Jensen, Espe	200,68
Murer Hans Bjørn Hansen, Espe	35,82
Arbmd. Ejnar Hansen, Espe	42,36
Chauffør Karl D. Jensen, Galgeb.	150,26
Snedker Chr. Nielsen, Galgebakken	118,50
Træarb. Victor Møller, Nybølle	128,68
Træarb. Ernst Møller, Galgebakken	73,13
Snedker Rs. Nielsen, Galgebakken	53,98
Forp. Laurits Nielsen, Herringe	60,34
Træarb. Richard Olsen, Herringe	70,59
Træarb. Eskild Clausen, Herringe	104,85
Arbmd. Johs. Hansen, Herringe	54,82
Former Eli Hansen, Gislev	19,17
Arbmd. Carl Jørgensen, Gestelev	85,86
Arbmd. Har. Pedersen, Herringe	62,28

Aktieselskabsskat 1943-44.

Ringe Andelsmejeri	179,33
Ringe og Omegns Brugsforening ...	1158,48
A/S Banken for Ringe og Omegn..	1652,78
A/S Ringe Hotel og Højskolehjem	489,65
Danske Opdr. Andels Salgsforening	23,47
A/S Ringe Damp-Korkvarefabrik..	90,62
Ringe Andels-Elektricitetsværk ..	229,44
Ringe Andels-Føderstofforening ..	11,33
Ringe Gasværk	72,96
Ringe Bølgelskab	1,49
A. S. Fehr & Co., Ringe	14,12
Falcks Redningskorps, Odense ...	27,22
A/S Juuls Manufaktur og Broderi - - Mags., Odense	9,16
A/S. Det sydfynske Jernbaneselskab	47,24

Indholdsfortegnelse.

	Side	
Ligningsskala	3	
Driftsbudgettet	—	4-5
Oplysn. vedr. Skatteligningen	—	6
Byer (Gaderne i alfabetisk Orden)		
Algade	—	7
Assensvej		39
Damhusvej		31
Dægnemarken		16
Jernbanegade	—	20
Kirkevej		14
Lindevej		36
Lombjergevej	—	31
Nyborgvej	—	27
Nyvej	—	26
Odensevej	—	17
Overgade		30
Rolighedsvej	—	16
Stationsvej		29
Svendborgvej		32
Søgaardsvej		42
Sctoftevej	—	16
Søvej	—	14
Torvegade		31
Tværgade		23
Vestergade		34
Villavej	—	24
Vinkelvej		38
Østergade	—	29
Landet (Byerne i alfab. Orden)		
Boltinge	—	58
Boltinggaard	—	62
Boltinggaards Enemærker ..		59
Boltinggaards Skov	—	63
Bolteskov	—	50

Brangstrup	Side 56
Brangstrup Mark	57
Bøgehoved	42
Kellerup	55
Kellerup Mark	56
Lammehauge	51
Lombjerger	43
Rynkeby	44
Rynkebygaard	46
Rynkeby Hede	46
Rynkeby Hestehave	49
Rynkeby Kohave	48
Sedinge	51
Sedinge Hede	49
Sedinge Mark	51
Volstrup	60
Volstrup Mose	62

Erhvervskommuneskat	-- 65
Akt.ese]skabsskat	66

H. ALBRETSSEN
TØMREMESTER



BANKEN FOR RINGE OG OMEGN
(AKTIESELSKAB)

(Oprettet 1906)

AKTIEKAPITAL 300,000 Kr.

RESERVER 227,000 Kr.

ALLE SLAGS BANKFORRETNINGER

Ringes Apotek

Telefon 34.

Køb og Salg af **Automobiler**

Personvogne, Varevogne og
Lastvogne af alle Mærker.

Tal med os, hvis De vil
købe — sælge eller bytte.

Altid gode, velholdte Vogne
paa Lager, og har vi ikke
netop det Mærke eller den
Vogntype, De kunde ønske
at købe, kan vi sikkert skaffe
den til en fornuftig Pris.

Reparationsværksted

for alle Automobilmærker og Tractorer.
Service paa Gasgeneratorer.
Brændstof til Gasgeneratorer.
Originale Reservedele.
Olie og Autotilbehør.
Automobillakering.
Vask, Smøring, Batteriservice.

Autoriseret



Forhandler.

Ringe.

Fehc & Co

Telefon 101.