



Dette værk er downloadet fra Danskernes Historie Online

Danskernes Historie Online er Danmarks største digitaliseringsprojekt af litteratur inden for emner som personalhistorie, lokalhistorie og slægtsforskning. Biblioteket hører under den almennyttige forening Danske Slægtsforskere. Vi bevarer vores fælles kulturarv, digitaliserer den og stiller den til rådighed for alle interesserede.

Støt vores arbejde – Bliv sponsor

Som sponsor i biblioteket opnår du en række fordele.

Læs mere om fordele og sponsorat her:

<https://slaegtsbibliotek.dk/sponsorat>

Ophavsret

Biblioteket indeholder værker både med og uden ophavsret. For værker, som er omfattet af ophavsret, må PDF-filen kun benyttes til personligt brug.

Links

Slægtsforskernes Bibliotek: <https://slaegtsbibliotek.dk>

Danske Slægtsforskere: <https://slaegt.dk>

Skattebogen



Banken for Ringe og Omegn

(Aktieselskab)

Aaben: 9,30—12,30 og 14—16

Lørdag 9,30—12,30

Telefoner: 84 og 227

SKATTEINDBETALINGER MODTAGES

BYENS OG EGNENS BANK

Pris: 2,75 Kr.

1950—51

Da

Malerarbejde

*direkte letter Skattebyrden paa en
Ejendom, er det god Økonomi intel
at forsømme paa denne Konto.*

VIGGO ALBRECHTSEN

MALERMESTER

Svendborgvej 9, Ringe — Telefon 56



Indskud modtages

Laan ydes

Kontortid: Daglig Kl. 9,30—12,30 og 14—16

Lørdag Kl. 9,30—12,30

Telf. 64

VENDS

m. fl. HERREDERS LANDBO- SPARE- OG LAANEKASSE

Afdelingen i Ringe

Skattebogen
for
Ringe Kommune
for
Skatteaaret 1950—51



Udgivet af
Rudolf Nielsen

Hermed udsendes atter Skattebogen for Ringe Kommune. Bogen indeholder en nøjagtig Fortegnelse over Kommunens samtlige Skatteydere. Efter hvert Navn er opført det Beløb, Vedkommende skal svare i Skat til Ringe Kommune for Skatteåret 1. April 1950 til 31. Marts 1951.

I de 10 sidst forløbne Aar er der i Skat *udskrevet* følgende Beløb her i Kommunen.

1941—42: 333,700	--	Skatteprocent	6,0
1942—43: 344,800		--	5,2
1943—44: 376,630	---	--	5,0
1944—45: 380,000		---	4,0
1945—46: 417,985	--	--	4,0
1946—47: 381.000		---	3,0
1947—48: 547,676		---	4,1
1948—49: 761,146		---	5,4
1949—50: 790,753		--	5,2
1950—51: 803,366		---	5,1

Manufaktur
Kjoler
Trikotage
Baby-Udstyr

H. Juncker
MANUFAKTUR & TRIKOTAGE
RINGE TELEFON 434

Ligningsskala for Ringe Kommune

(Gældende for Skatteåret 1950—51.)

Indtægt	Ansættelse		Indtægt	Ansættelse		Indtægt	Ansættelse	
	Ugift	Gift		Ugift	Gift		Ugift	Gift
500	Skøn	50	3500	3500	3300	6500	7800	7150
600	130	90	3600	3620	3420	6600	8060	7330
700	180	130	3700	3740	3540	6700	8320	7510
800	220	170	3800	3860	3660	6800	8580	7690
900	260	210	3900	3980	3780	6900	8840	7870
1000	300	250	4000	4100	3900	7000	9100	8050
1100	450	380	4100	4220	4020	7100	9380	8360
1200	600	510	4200	4340	4140	7200	9660	8670
1300	750	640	4300	4460	4260	7300	9940	8980
1400	900	770	4400	4580	4380	7400	10220	9290
1500	1050	900	4500	4700	4500	7500	10500	9600
1600	1180	1040	4600	4820	4610	7600	10800	9920
1700	1310	1180	4700	4940	4720	7700	11100	10240
1800	1440	1320	4800	5060	4830	7800	11400	10560
1900	1570	1460	4900	5180	4940	7900	11700	10880
2000	1700	1600	5000	5300	5050	8000	12000	11200
2100	1820	1710	5100	5450	5190	8100		11430
2200	1940	1820	5200	5600	5330	8200		11660
2300	2060	1930	5300	5750	5470	8300		11890
2400	2180	2040	5400	5900	5610	8400		12120
2500	2300	2150	5500	6050	5750	8500		12350
2600	2420	2260	5600	6220	5890	8600		12580
2700	2540	2370	5700	6390	6030	8700		12810
2800	2660	2480	5800	6560	6170	8800		13040
2900	2780	2590	5900	6730	6310	8900		13270
3000	2900	2700	6000	6900	6450	9000		13500
3100	3020	2820	6100	7080	6590			
3200	3140	2940	6200	7260	6730			
3300	3260	3060	6300	7440	6870			
3400	3380	3180	6400	7620	7010			

} Herefter 50 pCt. Tillæg

} Herefter 50 pCt.

Børnefradraget, 550 Kr. for det første Barn, 1150 Kr. for 2 Børn og 700 Kr. for hvert efterfølgende, fradrages den til Statsskat fastsatte Indtægt, forinden Skatteansættelsen efter Skalaen her finder Sted.

Henholdsvis under særlig heldige eller uheldige Forhold tor en Skatteyder kan Ligningsmyndigheden forhøje indtil 7 Talgrupper eller nedsætte indtil 14 Talgrupper. (Dette er sket i enkelte Tilfælde).

Ringe Kommunes

1950

Indtægter

Beholdning fra forrige Aar	Kr.	254.688
Indt. af Kapitaler og lign.	Kr.	39.600
Indtægter af faste Ejendomme	Kr.	÷ 12.600
Forbrug af Aktiver:		
Fortovsanlæg, Kloakanlæg, m. v.	Kr.	9.000
Andre Indtægter. (Herunder bl. a. Motorskat 32.000 Kr. Forlystelsesskat 9.000 Kr. og Spiritusafgift 7.000 Kr.)		49.100

Paalignede Skatter:

Erhvervskommuneskat	1.500
Aktieselskabsskat	6.500
Andel i Grundstigningsskyld	2.000
Ejendoms- og Grundsskyldsskatter	300.549
Personlige Skatter	450.823
	<hr/>
	761.372

Ialt Skatter	761.372
Vederlag for Opkr. af Statsskat og fællesk. Skat	9.000

Ialt Indtægt Kr. 1.110.160

Formue og Gæld:

Ringe Kommunes samlede Gæld pr. sidst afsluttede Regnskabsaar — 31. Marts 1949 — var Kr. 280.213.
Kommunens Formue Kr. 1.768.854. (Heraf faste Ejendomme Kr. 886.895)

Driftsbudget

1951

Udgifter

Reater af Laan	Kr.	18.335
Afdrag paa Laan	Kr.	41.405
Forøgelse af Aktiver. (Herunder Kloak og Vandløb 3.000 Kr. Byggekautionsforpligtelser 25.000 Kr. Byggefond 10.000 Kr. Panteobligationer 3.000 Kr.)		41,000
Offentlig Forsorg. (Herunder bl. a. Børneværn Kr. 14.000. Til Børn af Enker og forældreløse Børn samt andre Børnebidrag Kr. 9.500. Udg. m. mellemkom. Refusion Kr. 22.000. Tillige: Kontingenthjælp Kr. 2.000. Kommunchjælp uden Tab af Valgret Kr. 28.000, do. med Tab af Valgret Kr. 1.000, Fattighjælp 2.000 Kr. Kommunal Sygepleje 12 000 Kr.)		84,100
(NB. Det samlede budgetterede Beløb til off. Forsorg er Kr. 84.100, derunder Kr. 8.000 til Refusionsforbundet, men herfra gaar Kr. 19.400 som Tilskud fra den fælleskommunale Udligningsfond, saaledes at Kommunens virkelige Udgift til off. Forsorg i Aar anslaaes til ovennævnte Kr. 84.100. Kr. Udgifter til Mælkehjælp og Husmoderafløsning Kr.		5.500
Arbejdsløshed og Arbejdsanvisning m. v.		17.000
Udgifter til Folkoforsikring (Sygeforsikring for ubemidlede Kr. 6.000. Alders- og Invaliderente Kr. 220.000. Alderdomshjem Kr. 5.000 Refusionsforb. 12.000 Kr. ÷ Tilskud fra Udligningsfond 53.000 Kr.)		190.000
Tilskud til Foreninger og Institutioner		6.000
Skolevæsen		122.120
(Skolevæsenets Udg. ialt budgett. til Kr. 131.900, deraf Kr. 21.000 til Privatskoler, 12.000 Kr. til Ungdoms- og Aftenskoler, Idrætspladsen 14.000 Kr., Skolelæge 5'000 Kr. men herfra gaar Skole-Tilskud fra den fælleskommunale Udligningsfond Kr. 30.780)		
Vejvæsen (Herunder bl. a. Grundforbedr. og Vedligeh. af Veje 80.000 Kr., Kloakvedligeh. 1.500 Kr. Snekastn. 25.000 Kr. Vejadministration og Lønninger 7.000 Kr.)		118.000
Vand- og Hegnsyn		50
Brandvæsenet		11.000
Administrationsudgifter, Lønninger		79.900
Andre Udgifter. (Herunder bl. a. Rotteudryddelse 2.800 Kr. Afskrivn. 2.000 Kr. Valgudg. 1500 Kr. Udg. v. Ejendomsskyld 2.500 Kr. Brændselsudvalg 2.000 Kr., Beskæftigelsesudvalg 500 Kr. Andre overordentlige Foranstaltninger 3.000 Kr. Børnehave 4.000 Kr. Kirkegaardens Vedligeh. 3.000 Kr. Lægeundersøgelse af Børn 2.000 Kr. og aldeles uforudsete Udgifter 40.000 Kr.)		75.750
Beholdning ved Aarets Udgang		300 000

Ialt Udgift Kr. 1.110.160

Oplysninger

vedrørende Skatteligningen i Ringe Kommune for 1950—51

Skatteydernes Antal.....	2490
Skatteydernes samlede Indkomst Kr.	9,629,256
Den samlede Skatteindtægt (Beløbet, hvoraf Skat- ten beregnes)	9,848,481
Skatteprocenten	5,1
Grundskyldspromille	29,0
Ejendomsskyldpromille	21,75
Kirkeskatteprocenten	0,35
Kirkeskatten ialt	Kr. 30,360,13

Skattens Paaligning geografisk

I Skatteaaret 1950—51 er ialt paalignet og udskrives Kr. 803,365,80, fordelt saaledes:

	Byen	Landet
Personlig Kommuneskat	326,171,03	176,101,61
Grundværdiskat	52,336,30	126,146,38
Ejendomsskat	73,128,57	49,481,91
Ialt....	<u>451,635,90</u>	<u>351,729,90</u>

Skatten tages med $\frac{2}{5}$ paa fast Ejendom og $\frac{3}{5}$ paa Indkomst og Formue.

Mellem- og Realskolen i Ringe

eksamensberettiget

Forberedelsesklasser

Mellemskoleklasser

Realklasse

Indmeldelse af nye Elever modtages.

Program tilsendes paa Begæring.

B. Jørgensen Telf. Ringe 340

RINGE

Gade Nr.	ALGADE.	Indk.	Gddsk.	Ejendsk.
	(Ulige Numre).			
1	Kioskejer Kirstine Frederiksen.		81,20	102,23
	Mæjerist Willy E. Frederiksen.	174,42		
3	Firma Eltzholtz		385,70	319,73
	Frohändler Axel Eltzholtz	205,02		
	Jungmand Ib Rasmussen	6,63		
	Rentrice Marie L. Hansen	6,63		
	Arbm. Leo Skjold Hansen	198,90		
	Husbest. Esther J. Hansen	98,94		
	Grosserer Kristen M. Pedersen.	286,11		
7	Vognm. Jorg. Chr. Christensen..	251,94		
	Maskinformær. Peder M. Hansen	506,94		
	Medhj. Helga H. Madsen	293,25		
	Murer Karl Nielsen	321,81		
9	Sagførerfuldmægtig H. Fristoft..	307,53		
11	Husejerske Sigrid Frandsen ..	15,30	145,00	
	Rentrice Karen Rasmussen ...	2,55		
	Syerske Rasmine M. Rasmussen	9,18		
	Træskomager K. Karlsen	137,70		
	Medhj. Viggo Bent Karlsen ...	147,90		
13	A/S. Ringe Hotel og Højskolehj.		812,00	3175,50
	Bestyrer Christian Hansen	782,34		
	Maskinl. Børge Schmidt Hansen	6,63		
	Stuepige Tove Nielsen	147,90		
	Stuepige Ellen Puck	135,66		
	Buffist Gerda R. Pedersen	141,78		
	Smorrebrodsjomfr. Ellen Jensen	258,06		
	Kokkenass. Gerda R. Pedersen.	141,78		
	Kokkenass. Doris Pedersen	147,90		
	Kokkenass. Ketty I. Pedersen ..	73,44		
	Chauffør Har. Kjær Hansen..	98,94		

15	A/S. Banken for Ringe og O. . .		130,50	1729,13
	Sagfører G. Zeeberg	1899,34		
	— Mtr.-Nr. 40c, Rynkeby..		14,50	
	Anne-Mette Zeeberg	6,63		
	Husass. Sigrd Hansen	141,78		
	Møllebygger K. M. Marcussen	307,53		
	Fru Martha C. Larsen	53,04		
17	Boghandler E. B. Steenstrup ..	717,42	124,70	689,48
19	A/S. Alfred Knudsen		652,50	1968,38
	Købmand Alfred Knudsen	758,27		
	Købmand Birger Knudsen	314,67		
	Husass. Lis Kirsten Jørgensen	141,78		
	Husass. Else Jørgensen	92,82		
	Handelsl. Poul L. Ritsing	86,70		
	Handelsl. Harry M. Christensen	6,63		
	Handelsl. Jørg. Hede Andersen.	6,63		
	Handelsl. Ole F. Langballe..	129,54		
	Blomsterhdl. Johanne Rasmussen	73,44		
	Blomsterhdl. Hansine Pedersen..	9,18		
25	Modehdl. Hansine Hansen	105,06	182,70	654,68
	Mejerist Harry K. Hansen	554,88		
	Fabrikant Alex Skat Larsen	996,69		
	— Tværgade 27		98,60	
	Civilingeniør Palle K. Thyssen	172,38		
27	Købmand Kaj Knudsen	336,09		
	Husass. Ingrid Heintz	92,82		
	Installatør Carl Aa. J. Sandgaard	272,85		
	Skræderm. J. P. Jørgensen	350,37		
	Skræder Hans Christensen	15,30		
	Bogtr. P. J. Henriksen	571,20		
29	Broderihdl. Marie Andersen	251,94	69,60	100,05
	— Matr.-Nr. 5g, Kellerup		133,40	69,60
31	Læderhdl. Kr. Andersen	336,09	197,20	145,73
33	Kontrolass. Frede L. Bruun	286,11	121,80	50,03
	Bager Karl A. Jensen	217,26		
	Husass. Karen B. Jensen	123,42		
35	Cyklehdl. Chr. Jensen	205,02	182,70	134,85
37	Snedkerm. J. C. Lindegaard	505,92	188,50	337,13
	Tandtekn. Martha D. Lindegaard	6,63		
	Tømrer Poul J. Pedersen	426,36		
	Rentier Andreas Jensen	10,71		
	Snedker Karl Lindegaard	300,39		

39	Guldsmed Morten Eriksen	816,41	116,00	278,40
41	do.		92,80	213,15
	do. Degnemarken 9-11		78,30	
43	Enkefru M. Jørgensen, Aarhus..		188,50	224,03
	Skomagern. Harald Hansen ...	629,85		
	Kontorass. Elly N. Hansen	196,86		
	Typograf Bent R. Hansen	30,60		
	Chauffør Børge V. Bøesen ...	264,18		
45	Ringe og Omegns Brugsforening		461,10	920,03
	Uddeler Svend Andersen	1023,11		
	Husass. Ulla Andersen	38,25		
	Ekspeditrice Tove Rasmussen ..	233,58		
	Komis Hans E. Erenbjerg ..	92,82		
49	Slagterm. Skovgaard Andersen.	1372,77	156,60	143,55
	do. Algade 9		104,40	95,70
	Slagter Sv. Aa. Skovg. Andersen	308,55		
	Slagter Bent Skovgaard Andersen	221,34		
	Slagter Poul Skovgaard Andersen	209,10		
	Slagter Bent S. Hvass	6,63		
	Husass. Mona Irene Hansen ...	129,54		
51	Tomrer Marius Rasmussen ...	473,79	130,50	113,10
	Boghandlerl. Mogens Rasmussen	6,63		
	Rentrice F. Sichmann Andersen	2,55		
53	Sadelmagerm. C. Jessen	1201,97	43,50	380,63
	do. Tværgade 17		40,60	
	Sadelmager Harry Poulsen	6,63		
55	Murerarb. Rs. J. Andersen...	257,55	58,00	89,18
	Lagerforv. Andersen, Tværg. 20		29,00	
	Frisørm. Normann Nielsen	215,22		
	Rentrice Marie Hansen	2,55		
57	Spærkasseass. A. M. Kaaber	424,32		
	— Mtr. Nr. 11ap		49,30	56,55
	Husbest. Edel Jørgensen	141,78		
59	A/S Svendborg Avis		52,20	69,60
	Red. P. Tolderlund-Hansen	489,60		
61	Vaskerimedhj. Sv. Johannesen .	246,33	78,30	32,63
	Sygeplejerske Julie Pedersen...	334,56		
	— Odensevej 6		60,90	23,93
63	Mejeribestyrer C. L. Nielsen ..	1142,30		
65	Ringe Andelsmejeri		403,10	1629,08
	do. Tværgade 14		84,10	
	Mejerist Chr. H. Pedersen ..	277,95		

Møjerielev Johs. Bugge Nielsen	80,07		
Møjerielev Vilhelm Nielsen ...	105,06		
Møjerielev Aage Frederiksen ..	86,70		
Møjerielev Henry Laugesen	6,63		

(Lige Numre).

2 Tandlæge Oscar Kaaber	1685,75	548,10	230,13
-- Algade 57		130,50	265,35
Husass. Bødil Jørgensen	129,54		
6 Købmand Frank Christoffersen..	653,31	130,50	141,38
8 Barberm. J. Chr. Jensen	53,04	107,30	400,20
Husbest. Ingeborg A. Jørgensen.	86,70		
10 Salgsleder H. P. Larsen	759,29	133,40	389,33
do. Damhusvej 4bc		58,00	174,00
do. Sogaardsvej 8a		536,50	489,38
Kontrolass. Erik H. Larsen ..	111,18		
Torkil H. Larsen		6,63	
Husass. Anna H. J. Nielsen ...	111,18		
Skræder Eyvind Hansen	300,39		
Skræder Carlo Hansen	442,17		
12 Ringe Sogns Sygekasse		52,20	230,55
Sygekassékasserer Hakon Møllet	397,80		
Politiasst. Kjelberg Nielsen	314,67		
16 Husejerske Thyra Gydebæk ...	92,82	116,00	160,95
Telefonistinde I. Gydebæk	233,58		
Viktualiehdl. Else Jensen	104,04		
18 Apoteker S. Kjerulf Petersen..	869,96	524,90	1724,78
20 Redaktor Rudolf Nielsen	1016,28	78,30	208,80
22 Landbo-Sparekassen		60,90	532,88
-- Algade 22		287,10	
Sparekassebestyrer Aage Madsen	676,77		
24 Isenkrammer J. Espersen	766,73	159,50	430,65
26 Købmand J. Lehrmann	1113,23	440,80	1322,40
do. Rolighedsvej 7		162,40	313,20
do. Svendborgvej 10		101,50	
do. Damhusvej		69,60	
Husass. Gerda Hansen	86,70		
Købmand P. Sass Petersen	2595,54		
Husass. Anna Hansen	154,02		
28 Chauffør Svend Larsen	336,09		
Ekspeditrice Manna Rasmussen.	149,94		
Arbmd. Poul Klug	336,09		

30	Købmand Svend Smed	889,85	113,10	626,40
	Husass. Karen M. Mathusen ...	117,30		
32	Købmand Kragh Petersen	251,94	87,00	417,60
	Fotograf Rs. Enemærke	74,46		
	Tæcarb. Jens Juul Mogensen ..	211,14		
34	Urmager Anker Jensen	763,78	95,70	500,25
	Rentrice Agnes Andersen	149,94		
	Frk. Tonny Andersen	15,30		
	Cyklehdl. Poul Aa. Mikkelsen.	703,95		
35	Husejerske Asta K. Andersen	6,63	197,20	252,30
	Snedkerm. Georg Andersen	186,66		
	Husbest. Karen E. S. Larsen...	92,82		
	Mælkehdl. Svend Hansen	278,97		
38	Malerm. S. Recke	629,85	95,70	480,68
	Husass. Edith Hansen	123,42		
	Maler Hans D. R. Poulsen	66,81		
40	Raadhusbetjent Vald. Andersen	300,39		
42	Glarimester H. Larsen	137,70		
44	Drejerm. Hans Rasmussen	6,63	95,70	158,78
	Cyklehdl. Bernh. Jacobsen	538,56		
46	Frugt og Grønthdl. G. Jensen		153,70	204,45
	Vognmand Jens Peter Jensen ..	180,54		
	Sædker John K. Rasmussen ...	126,48		
	Detailhdl. Edle Andersen	343,23		
48	Viktualiehdl. Aage Pedersen ...	653,31	136,30	376,28
	Kommis. Bent Hove Pedersen ..	178,76		
	Lærerinde Marie Rasmussen ...	566,10		
	Rentier Lars Rasmussen	45,90		
	Husass. Marie K. Mikkelsen...	141,78		



1. Kl.s Køkken

Specialiteter i Smørrebrød

Sal og Selskabslokaler anbf.

Central-Hotellet Ringe

Telf. 184

HENRY GLASDAM

50	Hjemmebagerske S. Svartslus ..	239,70	113,10	95,70
	Husass. Anna Lise Lauritsen..	141,78		
52	Rentrice Kirsten Pedersen	105,06	95,70	250,13
	Lærer Helge H. Jensen	373,83		
54	Hotelejer Henry M. Glasdam..	240,72	284,20	587,25
	Husass. Astrid Margr. Nielsen	154,02		
	Husass. Lilly Greve	111,18		
	Kokkenass. Rita M. Bjerneboe	98,94		
56	Boghandler M. Berthelsen	1736,86	107,30	1022,25
	Frisorm. Hans S. Nielsen	967,88		
58	Lærer Rubæk Hansen	690,18		
62	Direktor K. V. Petersen	1116,29		
64	A/S. Fehr & Co.		304,50	776,48
	do. Nyborgvej 9—13		400,20	
68	Kredsssekretær Anton Dam	285,60		
72	Fru M. Jørgensen	149,94	107,30	215,33
76	Fru Mariane Albretsen	149,94	130,50	71,78
	Arkitekt Niels Albretsen	410,55		

KIRKEVEJ.

1	A/S. Ringe Damp-Korkvarefabr.		52,20	493,73
	Tomrer Karl V. Leth	343,23		
	Arbmd. Sv. Aa. Jensen	251,94		
	Maler Karl Egon Jensen	30,60		
3	Exam. pharm. Hoeberg Nielsen.	715,17	55,10	384,98
7	Drænsform. Frederik Sorensen.	307,53	11,60	
	Rentrice Johanne R. Sorensen ..	6,63		

Alt Murerarbejde

*Nybygninger, Omforandringer og alle Reparationer
udføres, om ønskes i Entreprise.*

Gerne til Tjeneste med Tilbud og Ovarslag.

Hans Bruun

Murermester — Vestergade

Telefon 167

SØVEJ.

(Ulige Numre).

1 Fru C. Christoffersen	74,46	92,80	137,03
— Algade 27		168,20	669,90
-- Søvej 2		55,10	221,85
— Vinkelvej 6		69,60	45,68
Husass. Doris K. Knudsen	92,82		
Servitrice Inger Hansen	581,40		
3 Enkefru Madsen	2,55	58,00	73,95
Rentrice Cecilie S. Schmidt ...	6,63		
5 Rentrice Anna Jørgensen	19,38	60,90	132,68
Kommunesekr. Ellen Jørgensen..	742,10		
Smedemester Johannes Sørensen	791,62		
— Matr.-Nr. 15 g		46,40	
— Matr.-Nr. 36 z		31,90	
7 Arbmd. Sv. Emil Petersen ...	137,70		
— Assensvej 21y		17,40	
Mædhj. Peder Kr. Pedersen ...	92,82		
Elektriker Hans Andersen	168,30		
Mekaniker Bruno V. Andersen..	15,30		
15 Husejerske Marie Zachariassen.	32,64	37,70	80,48
Sparekassebest. Sv. Aa. Bøch..	227,46		
Laboratoricass. Grethe Hansen..	6,63		
17 Vognmand Niels Juul	115,26	81,20	
-- Assensvej 21æ		23,20	
Kontorass. Grethe J. Vindelev..	86,70		
19 Sognepræst H. N. Blauenfeldt.	754,90		
Stud teol. Henning Blauenfeldt.	6,63		
Ringe Præsteembede		707,60	295,80

Gerhard Jensen
Blikkenslager
Tlf. 120 aut. Gas-
& Vandmester.
Søvej 8 - Ringe

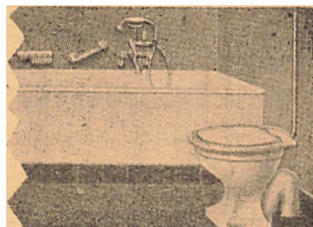

Blikkenslager-, Gas-, Sanitets- & Centralvarmearbejde

Flaskegasanlæg kan leveres omgående

21	Bestyrerinde Kirsten Ovesen ...	285,60		
	Husass. M. Grethe T. Nielsen.	98,94		
	Christiane Rasmussen	6,63		
	Jørgen Hansen	6,63		
	Marie K. Hansen	6,63		
	Anc J. Eriksen	22,95		
	Frederikke C. F. Rasmussen ...	6,63		
	Niels Nielsen	6,63		
	Sigrid F. Rasmussen	6,63		
	Hans Rasmussen	6,63		
	Anna Larsen	6,63		
23	Musikdir. Axel Aagaard	264,69	34,80	34,80
	Støberiarb. Søren P. Andersen ..	336,09		
31	Børnehaveforst. H. Christiansen	642,14	46,40	
	Montør Viggo Asmussen	612,00		
	Ekspeditrice Bertha A. Buch ...	160,14		
	Ringe Friskolekrads, Rølighedsv.		107,30	10,88
37	Skolebest. Karl K. Hedemann	1118,18		
	Kommis Knud K. Hedemann ..	15,30		
	Husass. Asta Gadegaard	196,86		
	Husass. Maren Andersen ...	123,42		
	Husass. Kirstine Sørensen ...	15,30		
	Lærerinde Kirsten Vestergaard.	293,25		
	Lærerinde Ingeb. O. Karlshøj..	258,06		
	(Lige Numre).			
2	Fhv. Realskolebest. Axel Noack	773,77		
	Former Oskar Bernth	693,29		
2A	(Amtssygehuset)			
	Læge Helge G. Berthelsen	988,23		
	Husass. Inger Hansen	53,55		
4	Staldforpagter H. Jensen	198,90	101,50	47,85
	Husbest. Senni Iversen	117,30		
6	Boghandler Poul Steenstrup ...	1183,81	46,40	156,60
	Husass. Hansine Lauritsen ...	147,90		
6A	Syerske Anna Andreassen ...	45,90	40,60	43,50
	Syerske Asta Højbj. Sørensen..	30,60		
	Rentrice Mågdalene Sørensen..	2,55		
8	Blikkenslagerm. Gerhard Jensen	240,72	37,70	39,15
10	Sygehusinspekt. H. Jørgensen...	582,93	63,80	65,25
	Lærerinde Hjelga Jørgensen ...	233,58		
12	Støbemester P. E. Kornum	653,31		

14	Mekaniker Poul Jacobsen	751,23	34,80	15,23
	do. Degnemarken 4		20,30	
	do. Degnemarken 2		46,40	
20	Flv. Stationsbest. O. Karlsen..	198,90	40,60	23,93
22	Rentrice Anna K. Rasmussen ...	105,06		

SØTOFTEVEJ.

	Mekaniker Niels Grønnegaard..	328,95	29,00	108,75
	Husass. Merry E. A. Hansen ..	39,27		
	Husejer Franz A. V. Lange....	2,55	26,10	36,98
	Husass. Dora M. Lange	38,25		
	Tilskærer Johannes Rasmussen.	286,11	34,80	
	Møjerist M. P. Rasmussen	2,55		
	Husejer And. Thossing Madsen	2,55	20,30	
	-- Mtr.-Nr. 8as		20,30	
	-- Matr.-Nr. 8 bc		17,40	
	Gartner M. Chr. Nielsen		240,70	

DEGNEMARKEN

1	Skorstensfejerm. B. Lippert ...	538,05	55,10	
3	Matros Svend J. F. Jensen	53,04	46,40	
	Forner Poul E. Madsen	582,93		
5	Arbrød. Jens R. Jensen	137,70	37,70	
	Svejsler Kjeld V. Hansen	636,53		
6	Trafikass. Kr. Lundkjær	198,90	55,10	
7	Møjerist Egon Pedersen		37,70	
10	Fabrikmester Ejner Hansen ...	328,95	37,70	
	Skorstensfejer James Sørensen .	190,74		
12	Maskinarb. Helge Andersen ...	293,25	49,30	
	Mtr. Nr. 2p		37,70	

ROLIGHEDSVEJ.

(Ulige Numre).

1	Fru Meta Ahbretsen		87,00	60,90
	Husbest. Mathilde Pedersen ...	92,82		
	Kommis. Olaf F. R. Teusch ...	6,63		
3	Dyrlæge M. P. Jørgensen	1023,72	269,70	443,70
	Rentrice Mary Jørgensen	251,94		
7	Prokurist Ejvind B. Lehrmann..	798,05		
	Husass. Edith Andersen	86,70		
	Fabrikant Otto K. Jensen	174,42		
	-- Degnemarken 17 ..		58,00	

9	Husejerske J. Grønneg. Pedersen	30,60	69,60	71,78
	Urmager Otto Larsen	629,85		
13	Ingeniør L. N. B. Klausen ...	4808,18	92,80	365,40
	— Rolighedsvej 11		113,10	
	— Villavej 15-23		220,40	1357,20
	— Villavej 13		55,10	
	Husass. Sonja Skov	123,42		
15	Installator J. Sandgaard	300,39	58,00	32,63
	Elektriker Kurt Sandgaard ...	6,63		
15A	Fru Inger Rasmussen	26,01	81,20	141,38
	Mejerist Jens Pedersen	317,22		
	Elektriker Hans P. Lorenzen...	325,89		
17	Barberm. V. V. Fischer	2,55	72,50	4,35
	Ringe Idrætspark		17,40	
25	Montør Bjarne Holm	357,51		
	— Mtr. Nr. 22aa		78,30	
	Elektriker M. V. H. Pedersen..	307,53		
	Medhj. Villy Hansen	66,81		
	(Lige Numre).			
4	Vognm. A Jørgensen	336,09	156,60	141,38
	Mekaniker Poul P. Nielsen ...	357,51		
10	Repr. Abel Hansen	442,17	69,60	65,25
	Assurandør Finn Otto Windborg	350,37		
	Fru Annie Rasmussen	6,63		
	Chauffør Carl H. Jensen	211,14		
12	Kurvemager Thomas Hansen ...	2,55	98,60	19,58
	Chauffør Georg Sundsgaard ...	314,67		
	Syerske Agnes J. Andersen	141,78		

ODENSEVEJ.

(Ulige Numre).

1	Kollektrice, Fru V. Endrup ..	126,48	46,40	137,03
	Sparekasseass. Magna Endrup..	325,89		
	Mejerist Tom Felix H. Klausen	270,30		
	Montør Marius Jørgensen.....	321,81		
	— Mtr. Nr. 10gi		29,00	
	Arbmd. Johs. P. K. Nielsen ..	211,14		
3	Husejerske Karen N. M. Hansen	2,55	66,70	69,60
	Arbmd. Johannes Christensen ..	115,26		
	Sotoftevej 8		34,80	
	Fornikler Niels Fischer	2,55		

	Rentrice Laura J. Pedersen ...	2,55		
	Kontorass. Holger Pedersen	92,82		
5	Handelsmand Mads Jørgensen..	2,55	52,20	43,50
	Inkassator Holger Westergaard	364,65		
	Arbmd. And. P. A. Pedersen..	92,82		
	Fyns. komm. Telefonselskab ..		2,90	
7	Overass. A. K. Christensen ..	641,58	60,90	139,20
9	Tomrerm. Laurits Nielsen	174,42	72,50	34,80
	Husass. Kirsten J. Nielsen ...	123,42		
	Tomrer Aage V. Nielsen	6,63		
	Vejmand Hans Chr. Jensen ...	271,83		
11	Vaskeriejer Marius Johannessen	665,04	110,20	47,85
13	Slagterm. Nygaard		55,10	361,05
	Cand. pharm. E. J. Gebecke ..	794,43		
	Arbmd. M. Skjold Hansen ...	251,94		
15	Maskinass. S. Malling Saabø' .	729,40	63,80	
	Bager Jes Buch		104,40	110,93
	-- Fruelundvej 11bg		34,80	
	Chauffør Johannes Jensen	240,72		
17	Bestyrer Vilhelm Nielsen	442,17		
	Postass. Karen Bach	424,32		
19	Husejer Alfred J. Frydenlund	39,27	49,30	115,28
	Mekaniker Hans H. Fischer ..	473,79		
	Mollevænget 2		78,30	
21	Assurandør N. P. Rasmussen ..	109,65	63,80	
23	Ingeniør Gudmund Buhl	5250,20		
	-- Svendborgvej 11		89,90	
	-- Fruelundvej 11au		2,90	
	-- Fruelundvej 11av		14,50	
	-- Fruelundvej 11ax		37,70	
	-- Fruelundvej 23d		46,40	
	-- Fruelundvej 23e		34,80	
	-- Fruelundvej 23f		14,50	
	-- Fruelundvej 23g		49,30	
	Husass. Kristine Andreassen ..	135,66		
25	Telefoncentralen		75,40	293,63
27	Ingeniør Viggo Juul Karlsson ..	115,26		
29	Fabrikant K. Olsen	4497,33	168,20	384,98
	-- Mtr. Nr. 10bz		37,70	17,40
	Husass. Asta Jakobsen	129,54		
31	Laboratoriearb. Lars Christensen	293,25	60,90	82,65
	Maler Ralf Christensen	6,63		

	Husbest. Ida Ingeb. J. Petersen	15,30		
	Arbmd. Aage A. Christensen ..	251,94		
33	Tømrer Ferdinand Hansen	156,06	52,20	80,48
	Rentrice Thora K. Jensen	2,55		
35	Snedker Hans Pedersen	223,38	49,30	8,70
	Rentier Jens Pedersen	12,75		
37	Husejerske Marie Skov	2,55	49,30	19,58
	Montor Poul Frede Pedersen .	45,90		
39	Husejer Hans P. Jørgensen ..	26,01	63,80	126,15
	Skræder Ejner W. Kaspersen..	192,78		
41	Konsulent Niels B. Bagger	300,39	58,00	
45	Handelsm. Chr. Hansen	286,11	104,40	193,58
	— Carl Albretsensvej 2 ..		92,80	
	Postbud Aksel Kjærbye	251,94		
	— Carl Albretsensvej 4 ..		92,80	
47	Rentrice Lucie Jørgensen	2,55	26,10	19,58
	Rentrice Anna J. Nikolajsen	6,63		
	Kærtm. H. Nielsen Bonde	489,60		
	— Carl Albretsensvej 6 ..		92,80	
49	Chauffør Johs. Christoffersen ..	264,69	26,10	52,20
51	Smed Jacob M. Nielsen	251,94	52,20	
67	Gdr. Rs. Jørg. Christoffersen ..	174,42	617,70	145,73
	Rentrice Ida M. Anderson	11,22		

(Lige Numre).

4	Skomagern. J. Weishaupt	2,55	66,70	43,50
	Socialsekr. Dagmar Weishaupt.	581,40		
	Husbest. Astrid M. Knudsen ...	147,90		
6	Bogbinder Alex Jørgensen	286,11		
8	Læge Chr. Gormsen	1526,99	147,90	356,70
	Husass. Lilly Bierthe'sen	141,78		
	Uden Numer:			
	Handelsg. H. P. Hansen	571,20	136,30	213,15
	Kontorass. Ruth Møller Hansen	129,54		
	Defektrice Poula Christiansen...	227,46		
	Installatør Chr. Endrup	257,55		
	Kæmmeværker Niels K. B. Jensen	143,82	14,50	
	Arbmd. Charles Christiansen ..	156,06		
	Jørg. Martinus Jørgensen	2,55		
	Arbmd. Mar. Chr. Pedersen ..	67,32		
	Bogbinderske Aase Pedersen....	184,62		
	Fabriksarb. Esther Nielsen ...	147,90		

	Medhj. Hans J. Lauritsen	239,70		
	Arbm. H. Kr. Phil Rasmussen.	392,19		
	Styrmand N. Holger M. Larsen	457,98		
	Tomrerm. Aksel Jørgensen	822,12	37,70	
	Mitr. Nr. 32a		98,60	
	Fabrikant Anton Pedersen	6,63	23,20	
16	Købmand Svend Andersen	314,67	52,20	
18	Husejer Johs. H. Sloth	192,78	63,80	97,88
	Boghdl. E. Bruno Christensen . .	285,60		
	Kontorass. Ane Lise Jacobsen	117,30		
20	Tandlæge Knud Pedersen	980,12	104,40	439,35
	Husass. Karén Kristensen	38,25		
	Kommuneskolen:			
	Forstetjærer V. Amdi Petersen..	729,86		
	Lærer B. Havelund Rasmussen.	934,73		
	Rigmor Havelund Rasmussen . .	6,63		
	Lærer V. Stubager	457,98		
	Lærerinde Karen K. Poulsen . .	343,23		
	Lærerinde B. la Cour Petersen.	251,94		
	Pedel Anton Jørgensen	357,51		
30	Fru Julie Fridberg	328,95	78,30	91,35
	Husass. Grethe Fridberg	123,42		
	Kontorass. Else Mare Stensbøe	160,14		
	Kontorass. Klara Raahede	147,90		
32	Montør Kamillus Nielsen	373,83	89,90	
	Maskinm. Aage E. Nielsen	6,63		
	Kontorass. Ingeborg Nielsen . . .	6,63		
	Støberiarb. Georg Henriksen . . .	240,72		
	Husass. Jenny E. Henriksen . .	141,78		
	Dekupor Eigil Bek	379,44	46,40	
40	Handelsg. Viggo Plovgaard	300,39	194,30	115,28
	Odensevej 7u		72,50	
	Urmager Erik Plovgaard	6,63		
	Pens. Lærer D. Jacobsen	370,26		
42	Hestehandler H. P. Rasmussen.	26,01	40,60	
	Medhj. Otto Rasmussen	117,30		
44	Rentrice Sigrød C. Rasmussen... .	123,42	55,10	
	Sygeplejerske Karen K. Karlsen	81,50		
	Tomrer Holger Arne Hansen . .	184,62		
50	Husejer Mads Hansen	2,55	60,90	
	Husbest Margrethe Madsen . . .	15,30		
56	Arbmd. Gunner S. Andreassen..	149,94	34,80	26,10

	Chauffør Marius H. Jensen ...	300,90		
	Fabriksarb. Marie K. Højlmer..	2,55		
	Husass. Asta Vera Holmer	111,18		
62	Fhv. Gaardbest. Bl. V. Jønsson	246,33	52,20	
	Arbmd. Peder F. Jønsson	168,30		
66	Maler Erling Bek	6,63	40,60	
	Snedker Endre Møller Nielsen..	251,94		
	Cementstøber J. A. K. Hansen	293,25		

CARL ALBRETSSENSVEJ

A/S Ringe Boligselskab	522,00
------------------------------	--------

JERNBANEGADE.

(Ulige Numre).

1	Pens. Postbud H. Chr. Madsen	239,70		
	Husbest. Anna Madsen	111,18	46,40	28,28
	Ekspeditrice Karen Madsen ...	166,26		
3	Sadelmagerm. N. P. Nielsen...	271,83	37,70	169,65
5	Kobmand B. E. Hasso	229,50	43,50	456,75
	Fru Mary Kathr. Kristensen ..	120,87		
	Rentrice Agnes Jensen	6,63		
	Forgylder Karl Viggo Jørgensen	278,97		
	Urmager Edmund Lund Jensen..	410,55		
7	Montør Marius Hansen	401,37	26,10	4,35
9	H. Chr. Hansen, Volderslev ...		34,80	
	Repr. Frode O. Eskesen	198,90		
11	Gross. Andreasen („Victory“)..		66,70	348,00
	Kobmand Kaj Petersen	286,11		
	Husass. Ella A. Jensen	117,30		
	Arbmd. Vald. Jacobsen	2,55		
13	Postpakm. J. Rasmussen	314,67	87,00	41,33
	Syerske Ingeborg Rasmussen ...	6,63		
	Metaistøber Johannes Rasmussen	673,20		
15	Malerm. Laur. Mortensen	778,31	78,30	132,68
	Rentrice Karen Mortensen	2,55		
17	Snedkermester Aksel Knudsen..	92,82	72,50	32,63
19	Skotojshdl. Anna Petersen ...	223,38	87,00	215,33
	Skomager Warny Petersen	227,46		
	Blikkenslager Gerhard Jensen...	205,02		
	Fru Marie Hansen	2,55		
	Ekstraarb. F. Tage E. Nielsen.	286,11		
21	Sjagtermester Johs. Hansen	985,63	66,70	302,33

	Kreaturhdl. Niels Peter Hansen	45,90		
	Maskinformer Wałther Nielsen..	457,98		
	Husbest. Else Marie Hansen...	45,90		
	Bager Helge Jensen	186,66		
	Banearb. Argon Jensen	293,25		
	Forner Kai Aage Petersen	205,02		
	-- Młtr. Nr. 23s		17,40	
	-- Młtr. Nr. 23u		49,30	
	Chauffør Hans M. Johansen ...	251,94		
23	G. & K. Buhl		127,60	698,18
	Sygeplejerske Ellen I. Buhl ...	388,62		
	Ingenior Axel Japp	60,18		
	Bager Egon K. Knudsen	293,25		
25	Arbejdsmandenes Fagforening..		98,60	
	Kontorbest. Ejnar Jensen	246,33		
	-- Młtr. Nr. 23p		55,10	
	Cigarhdl. Houle Peder Sogaard.	307,53		
	Arbmd. Otto Mortensen	168,30		
27	Korelærer Lojtved Rasmussen .	738,38	81,20	43,50
	Damefrisør Irene E. Rasmussen	45,90		
	Arbm. Kristian F. Madsen	6,63		
	Fru Rosa Jensen	81,60		
	(Lige Numre).			
2	Bagerm. M. Mathiesen	807,99	156,60	361,05
	Bager Knud E. Mathiesen	464,10		
	Urmager Jørgen F. Mathiesen..	15,30		
	Mekaniker Poul H. Mathiesen..	38,25		
	Husass. Lilly Sorensen	105,06		
	Bager Orla R. Christoffersen ..	154,02		
6	Frk. Marie Sorensen	351,90	69,60	269,70
	Radiotekn. Ejnar Mikkelsen ..	300,39		
8	Farver Svend Hansen	505,92	75,40	134,85
10	Postbud Bønt Højgaard Nielsen	286,11		
	Handelsm. Lars Larsen	6,63		
	Forner Arne P. Andersen	457,98		
	Syerske Thyra Hansen	6,63		
	Fhv. Landm. Vald. Carlsen	6,63		
	Arbmd. Soren Chr. Pedersen..	300,39		
12	Købmand Johannes Andersen ..	271,83	63,80	67,43
	Arbmd. Aksel Østbjerg	223,38		
	Arbmd. Verner Østbjerg	98,43		

	Maler Alfred Jensen	239,70		
	Elektriker J. P. Sørensen	571,20		
14	P. Fr. Petersen, Svendborg ...		156,60	1009,20
	Kobmand. H. A. J. Juncker ...	505,92		
	Slagterm. Jorg. Nielsen	251,94		
	Bøgholder Chr. Aa. Aubro	217,26		
	Kontorass. Gerda Rasmussen ...	221,34		
	Kommis Knud Rasmussen	30,60		
	Sagfører N. Th. Jepsen	1312,74		
16	Massør K. Juul-Kristensen ...	307,53	49,30	213,15
	Bøghdl. Leif Juul Kristensen ..	53,55		
	Elektr. Erling Juul Kristensen	30,60		
	Snedker Arno Juul Kristensen ..	6,63		
18	Forretningsfører Jorg. Otto Lie		66,70	200,10
	Vognmand Niels Chr. Jørgensen	336,09		
	Arbmd. Aage Frederiksen	271,83		
	Assensvej 21x		17,40	
	Blikkenslager Sv. O. Lundsgaard	223,38		
	— Assensvej 21r		17,40	
	Ringe Vandværk		136,30	833,03
	Vandværksbest. H. Lousen	1275,26		
20	Niels Thorvald R. Larsen ..	300,39	78,30	439,35
	Bagerm. Olga Rasmussen 13dp..		81,20	
	Inspektør Gunnar Carlsen	606,39		
	— Møllevænget 6		98,60	
	Støberiarb. Frants Adolf Olsen	217,26		
	Skomager Th. Andersen	12,75		
	Enkefru Gerda Rasmussen	2,55		
	Strygerske Sine Rasmussen	141,78		
	Arbmd. Rs. Rasmussen	184,62		
	Chauffør Aa. Møller Rasmussen	285,60		
22	Maskinass. A. J. Greve	505,92	107,30	152,25
	Slagter Kjeff Nielsen	6,63		
24	Barbørn. N. K. Knudsen	186,66	136,30	261,00
	Cyklemekaniker Ejner Nielsen..	92,82		
26	A/S. Ringe Maskinfabr. og Jern-			
	støberi		142,10	1448,55
	Do.		87,00	652,50
	Do.		46,40	
	— Tværgade 15		40,60	
	Bankdirektor A. Post	1247,31		
	Driftsleder Chr. Nørg. Hansen .	932,69		

28	Købmd. Sophie Bøgh	186,66	84,10	263,18
	Professor Carlo M. A. Tanca ..	10,71		
	Frk. Marzen Noe	239,70		
	Rentier Niels Jenson	19,38		
30	„Taarnbygningen“			
	Frugt- og Grønthdl. Rs. Jacobsen	373,83	43,50	
	do. Fruelundvej 11be		75,40	
	Købmand Carl Fr. Weinrich ...	1013,22		
	Husass. Emilie Knudsen	129,54		
	Mekaniker Jeppe E. Poulsen ..	328,95		
	Postmester Damsted	775,91		
	Former Holger Pedersen	336,09		

TVÆRGADE.

(Ulige Numre).

3	Ringe Elektricitetsværk		185,60	993,98
	Driftsbestyrer Kristiansen	763,93		
9	Overmontør Willy Fischer	618,12	69,60	32,63
	Maskinarb. Helm. E. Fischer..	317,22		
	Bjikkenslager Poul E. Fischer ..	251,94		
11	Bogholder Axel P. Rasmussen..	278,97	46,40	
	Redder Elvar Rasmussen	317,22		
21.	Stoberiarb. Bernh. A. Nielsen..	343,23	49,30	19,58
	Bjikkensl. Frederik M. Nelsen	6,63		
23	Arbmd. Hans Engsv. Rasmussen	156,06	87,00	
	Konnmis. Henning E. Rasmussen	6,63		
	Arbmd. Karlo A. Andersen ...	109,65		
31	Rentier Hans P. M. Hansen ...	12,75	49,30	
	Seminarist Harald Hansen	6,63		
	(Lige Numre).			
2	Stationsleder Villy J. Andersen .	343,23		
	Bankass. Britta K. Andersen ...	6,63		
	Redder Hans P. Larsen	336,09		
	Redder Egon Winther Jensen..	223,38		
4	Konsulent A. L. Nielsen	731,65	49,30	137,03
	Husbest. Marie Rasmussen ...	105,06		
	Ekspedient Osvald Kopp	426,36		
6	Vognmand P. Pedersen		63,80	182,70
	Chauffør Svend Pedersen	215,22		
	Regnskabsfører Sofie Carlsson ...	178,50		
	Hush.kons. Kirstine Nielsen ..	411,06		
	Servitrice Helen E. A. Lyng ..	654,38		

24				
10	Postbud Viggo Hansen	246,33	29,00	71,78
	Kontorass. Ragnhild Hansen ...	6,63		
16	Arbmd. Carl Larsen		43,50	
22	A/S. Ringe Boligselskab		17,40	
	Former Kristian Jensen	426,36		
	- - Fruelundvej 23i		43,50	
24	A/S. Ringe Boligselskab		17,40	
	Lagerforv. Leo Petersen	522,24		
26	A/S. Ringe Boligselskab		17,40	
	Billedskærer J. Edm. Hansen.	156,06		
28	A/S. Ringe Boligselskab		17,40	
	Overmontør Carl Sandgaard....	457,98		
	Ekspeditrice Annelise Sandgaard	135,66		
	Rentrice A. Marie K. Jensen...	6,63		
30	A/S. Ringe Boligselskab		17,40	
	Smed Jens Bachmann	223,38		
32	A/S. Ringe Boligselskab		17,40	
	Maskinmester Erik B. Michelsen	676,77		
34	A/S. Ringe Boligselskab		17,40	
	Bogtr. Eigil Henriksen	251,94		
36	A/S. Ringe Boligselskab		17,40	
	Kobmand Holger H. Larsen ..	198,90		
	Husass. Esther Jensen	66,81		
38	A/S. Ringe Boligselskab		20,30	
	Arbmd. Alfred J. Godtfredsen	53,04		
42	Bladhandler Chr. E. Andersen	278,97	49,30	
	- - Tværgade 40		37,70	
	Kontorass. Anna-Lise Andersen	117,30		
	Mædhj. Jorg. S. Rasmussen ...	325,89		
48	Cigarhdl. P. F. Christensen ...	442,17	52,20	
	Maskinist Hans F. Hansen	264,18		
	Husass. Edith F. Hansen	117,30		

VILLAVEJ.

(Ulige Numre).

1	Smedemester Hans Hansen	473,79	176,90	121,80
	Frisør Grethe Hansen	11,22		
3	Husejerske Johanne Hansen ...	2,55	43,50	19,58
	Arbmd. Jens M. Jensen	229,50		
5	Husejer Soren A. Lund	12,75	52,20	8,70
	Snedker. Laur. Chr. M. Glud..	264,69		
7	Realskolelærer P. Chr. Eriksen	618,12	49,30	58,73

	Husass. Edel Margr. Nielsen...	166,26		
9	Tømrer Alfred Johansen	410,55	40,60	39,15
	Tomrer Preben F. Johansen ..	11,22		
	Arbmd. Hans Chr. Rasmussen..	92,78		
	Journalist Jul. Poulsen	401,37		
11	J. Rasmussen og V. Holmer ..		40,60	84,83
	Metalstøber Verner E. Holmer	606,39		
	Optiker Erik G. Enjksen	229,50		
13	Arbmd. C. Vilh. Christensen ..	489,60		
	Mtr. Nr. 11bm		43,50	
	Tomrer Kjeld J. Christensen ...	6,63		
	Husass. Bødil J. Christensen ..	22,95		
	Arbm. Carl Hansen	293,25		
15	Fru Kristine Rasmussen	2,55		
	Rentrice Sofie Pedersen	2,55		
25	Arbmd. Otto Knudsen	109,65	31,90	28,28
	Klerikass. Erna Knudsen	117,30		
	Arbmd. Svend P. Clausen	186,66		
27	Husejer Kristian Jensen	26,01	40,60	23,93
	Rentrice Karélie Hansen	6,63		
	Pens. Baneform. Jorg. Rasmussen	321,81		
	— Nyvej 11A		55,10	
	Husbest Karen Hansen	6,63		
29	Ingeniør Viggo R. Hansen ...	879,04	46,40	43,50
	Arbmd. Dwigth L. Holmberg ..	180,54		

(Lige Numre).

2	Assurandor Hans Henr. Nielsen	186,66		
	Bogholderske Aase K. Nielsen	264,18		
	Montor And. F. Larsen	392,19		
	Enkefru Sigrid Jensen	2,55		
	Murerarbmd. Rasmus Rasmussen	246,33		
	Murer Vald. S. Rasmussen	239,70		
	Stoberiarb. Hj. Dideriksen	174,42		
	Fru Erna E. Sørensen	192,78		
	Kontorass. Lis Aa. Sørensen ..	13,26		
	Husass. Bente Sørensen	6,63		
	Kontorass. Erna Simonsen	9,18		
6	Fru Johanne Petersen	2,55	63,80	
	Fabriksarb. Hedvig Jørgensen...	293,25		
	Eksp. Hans Henr. Jørgensen ..	9,18		
8	Direktor Norgaard Hansen	2688,98	113,10	265,35

	Fru Emma M. Hansen	6,63		
	Husass. Grethe Nielsen	66,81		
10	Skorstensfejerm. C. Mogensen..	4,59	69,60	17,40
	Husass. Jeanna Mogensen	6,63		
	Mødhj. Kurt Mogensen	22,95		
	Maskinform. H. F. Jacobsen..	300,39		
12	Pens. Lærer Jens Nielsen	765,00	69,60	13,05
	do. Svendborgvej 34		133,40	
	Mødhj. Vagn C. Nielsen	92,82		
	Postbud Niels Kr. Edvardsen..	300,90		
16	Rentrice Kristiane Christensen .	2,55	69,60	30,45
	Syerske Anine Christensen ...	6,63		
	Husass. Ellen Christensen	73,44		
	Rentier Rasmus Nielsen	6,63		
	Fabrikarb. Gunnar Nielsen ...	270,30		
18	Bødker Jorg. Olsen	392,19	69,60	23,93
20	Fru L. Marie Holmer	2,55	69,60	39,15
	Husass. Margr. Bødil Hølmer..	73,44		
	Frisor Johannes Haugaard	74,46		
22	Husejer Marius T. Larsen	307,53	69,60	41,33
	Kærnemager Harald Larsen ...	357,51		
	Frisor Doris Johanne Kroer ..	285,60		
24	Musiklærerinde Johanne Axelsen	6,63	69,60	30,45
	Rentrice Karen Madsen	2,55		
	Husass. Kirsten Madsen	6,63		

NYVEJ.

(Ulige Numre).

3	Haandv. og Industriforen.		49,30	191,40
	Kollektrice Marie Hansen	4,59		
	Flv. Købmd. Edv. L. Petersen	2,55		
5	Chr. Pedersen	816,71	63,80	
5 A	Vognmand Svend Hansen	343,23	89,90	
	Kontorass. Ruth. Hansen	92,82		
	Chauffør Jens Kr. Harboe ..	245,82		
9	Fabrikant Leo Olsen	789,63	69,60	
	do. Odensevej 34		136,50	
	Ejendomsh. P. Andersen Mt.10ff		78,30	
	Husass. Lydia Marja Pedersen	129,54		
11	Drager Niels K. Jorgensen	251,94	58,00	
11B	Montør K. Villi. Madsen	571,20	55,10	
13	Karstmagerm. P. Møller	606,39	78,30	215,33
	Karstm. Poul Schmidt	30,60		

(Lige Numre).

2	Vejmand Niels Lundsgaard	162,18	49,30	15,23
	Chauffør Aage Hansen	235,11		
	--- Mtr. Nr. 2m		37,70	
4	Rentier And. K. Marinus Jensen	186,66		
	Telefonistinde Marie K. Jensen		46,40	8,70
	Maler Egon Jørgensen	829,16		
	Møllevænget 22	78,30		
6	Montør Harald Holm Madsen . .	538,56	348,00	21,75
	Maskinist Henning A. Madsen . .	15,30		
10	Snedkerm. N. J. Jacobsen	26,01	98,60	32,63
	Rentrice Anna D. A. Bæk	6,63		
12	Bødker Carl Olsen	120,87	49,30	43,50
	Rentrice Ingeborg Nielsen	2,55		
	Telefonistinde Karen J. Hansen	141,78		
14	Husejer K. P. Knudsen	2,55	43,50	143,55
	Kobmand Axel Kjær	192,78		
16	Overpostbud Naamansen	257,55	46,40	56,55
18	Dekupør Else Bek	300,39	107,30	398,03
	Hush.lærerinde Eva Bek	264,18		
	Husass. Inger Hansen	166,26		
20	Fru Maren Nielsen	192,78	43,50	17,40
	Dekupør Tove Nielsen	166,26		
	Chauffør Lars Jensen	307,53		
	--- Fruelundvej 11bb		46,40	

NYBORGVEJ.

(Ulige Numre).

1	Møbelhdl. Skov-Jørgensen	10,71	95,70	287,10
	Marskandiser Tønnesen	251,94		
	Fru Marie Spødsberg	2,55		
	Maler Hans A. Larsen	143,82		
	--- Fruelundvej 11bk		37,70	
3	Kalkbrænder Danquart Jensen . .	2,55	63,80	234,90
	Murer Evald M. M. Knudsen . . .	522,24		
	--- Degnemarken 13		37,70	
5	Farvehdl. Oscar Rasmussen	32,64	69,60	139,20
15	Direktor Väggo Pedersen	240,72	49,30	115,28
17	Ølhdl. Alfr. Skjøaning	909,18	43,50	108,75
19	Salgschef H. Christiansen	251,94	52,20	91,35
21	Hestehdl. Jørg. Rasmussen	104,04		
	Bogholderske Karen Rasmussen	45,90		

Korbitzdal:			
	Folketingsmand Niels Eriksen ..	1044,43	1563,10 1011,38
	— Matr.-Nr. 34a		29,00
	— Matr.-Nr. 1b, Brangstr..		487,20 280,58
	— Matr.-Nr. 7b, Rynkeby		171,10
	Rentier K. Eriksen, Korbitzdal	202,98	
	— Nyborgvej 21		58,00 28,28
	Husass. Anne Wrang	92,82	
	Husass. Else K. Jørgensen ...	105,06	
	Medhj. Aksel Stræde	190,74	
	Medhj. Jørgen F. Heintz	172,38	
	Medhj. Jens Møjnert Olsen ...	172,38	
	Medhj. Arne Høler Andersen ..	147,90	
55	Ejendomsmægler E. Eriksen ...	149,94	40,60 73,95
	Chauffør Jens N. G. Andersen..	300,39	
	Arbmd. Hans Pedersen	2,55	
	Montør L. P. Lundsgd. Larsen	239,70	

(Lige Numre).

2	Banevogter Rasm. M. Knudsen..	300,39	
	Medhj. Svend Borge Knudsen ..	80,07	
	Husass. Bente A. C. Knudsen..	135,66	
4	Dyr læge A. Langvaad-Madsen..	457,98	69,60 184,88
	Husass. Herdis D. Sørensen ...	154,02	
6	Postbud Skyum Christensen	235,11	60,90 32,63
	Vestergade 15		58,00
	Rentrice Maren K. Hansen	30,60	
8	Overinspektør R. Christoffersen	4,59	75,40 113,10
	Husbest. Dorto K. Sørensen ...	45,90	
	Defektrice Inge Skov	147,90	
14	Overass. R. Lauritzen	704,57	46,40 43,50
	Klinikass. Lise M. Lauritzen ...	45,90	
16	Best. Henry Chr. Pedersen	205,02	
	Montør Andreas C. Boysen	264,69	
18	Cementvarefabr. H. Rasmussen	3563,98	292,90 239,25
	Mekaniker Kaj I. Rasmussen ..	11,22	
	Repr. And Søndergaard	10,71	
	do. Assensvej 21v		31,90
	do. Assensvej 18h		14,50
20	Pens. Banearb. Hans Hansen ..	271,83	49,30 34,80
	Fuldmægtig Egejød Jørgensen	571,20	
22	Sygepl. Johanne Hansen	334,56	69,60 45,68

	Brygmester Jorg. Ml. Rasmussen.	246,33		
24	Hestehdl. And. P. Christensen..	67,32	98,60	243,60
	Rentrice Elna Jensen	2,55		
26	Arbmd. Carl Chr. Larsen	143,82	23,20	
	Miedhj. Poul Larsen	38,25		
	Miedhj. Jens Chr. Larsen	277,95		
28	Redder Borge Naamansen	198,90	20,30	6,53
	Tandtekniker Magda Petersen ..	251,94		
52	Chauffør Bernh. Wolff Andersen	246,33	43,50	
	Chauffør Carl Ejner Nielsen..	271,83		
54	Elektriker And. Chr. Hansen..	67,32	34,80	
	Arbmd. Ego H. B. Jepsen	223,38		
	— Mtr. Nr. 11bl'		34,80	

FRUELUNDVEJ

1	Arbmd. Edgar B. H. Misser..	211,14		
	Trædrejer Aksel Kristensen...	12,75		
	Arbmd. Niels J. Pedersen	2,55		
	Arbmd. Jorg. V. Jørgensen	186,66		
	Husass. Inge Andrea Jørgensen.	53,55		
	Arbmd. Alb. Th. E. Christensen	223,38		
	Arbmd. Kaj Verner Hansen ...	156,06		
	Arbmd. Fredy Alf Rasmussen ..	8,67		
	Arbmd. Johannes Hansen	246,33		
	A/S. Ringe Bølgelselskab		348,00	
2	Drejer Erik W. Jensen	278,97		
	Typograf Harry Frederiksen ...	217,26		
4	Ingenior A. Thade Petersen ...	286,11		
	Maskinformør Ude Jersild ...	115,26		
6.	Arbmd. Aa. Chr. Rasmussen ..	264,69		
	Montør Ejnar Poulsen	257,55		
8	Arbm. Kr. Jacobsen Vindelev..	357,51		
	Smed M. Johs. Petersen	229,50		
10	Arbm. Peder R. Jensen	217,26		
	— Svendborgvej 34b		84,10	
	Kontorass. Ejsa Margit Jensen..	160,14		
	Barberm. Sv. Aa. Hansen	81,60		
12	Ostemester Borge J. Røkamp...	235,11		
	Snedker Eigil H. Pedersen . . .	120,87		
14	Frisør Ego N. Rasmussen	109,65		
	Maler Harald H. Eriksen ...	156,06		
20	Arbmd. Ejvind Jensen	115,26	43,50	

Fabrikant Eskild Rasmussen ...	293,25		
Entreprenør Nielsen, Villinge..		43,50	
21 Tommer Anton Skovlund Hansen	271,83	37,70	
32 Former Arne Jacobsen	343,23		
Værkf. Sv. Bøgelund Larsen ..	373,83		
Arbmd. Henry P. Jensen	174,42		
Kærnem. Helge Vestergaard ...	271,83		

LAMMEHAVEVEJ

10 Ølhdl. I. Fr. Frederik Hansen..	251,94	40,60	
12 Rentrice Nielsine K. Hansen..	32,64	40,60	
Montør Georg Knudsen	350,37		
Bancformand Knud Knudsen	321,81		
Entreprenør Axel Knudsen	192,78	232,00	
Hmd. Anders Henriksen	180,54	388,60	67,43
Husass. Astrid M. Henriksen	123,42		

STATIONSVEJ

1 Vognmand Anton Dam Jensen ..	271,83	69,60	
— Matr.-Nr. 13dm		29,00	
2 Stationsf. Romhild-Christensen ..	834,21		
Trafikeksp. C. M. B. Rasmussen	364,65		
3 Firma Lactosan		234,90	1020,08
Driftsleder Christian Jessen ...	665,04		
4 D.S.B. Funktionærbølig		116,00	163,13
4A Overass. E. P. Chr. Olesen..	198,90		
Fru Maria Hansen	2,55		
Lagerforv. Helmuth Hansen ...	258,06		
Fru Otine F. M. Hansen ...	186,66		
Trafikass. A. P. B. Knudsen ...	357,51		
4b Portør Gunner E. Jensen	205,02		
Overportør H. M. Ahrendsen..	336,09		

ØSTERGADE.

(Ulige Numre).

1 Frugthdl. Sv. Laur Jensen ...	606,39	34,80	147,90
3 Detailhdl. Agathe Andreassen ..	53,04	150,80	150,08
Frk. Bøgd. Andreassen	117,30		
Postass. Johannes Madsen	334,56		
7 Dir. Henny Bjornbak	709,67	87,00	261,00
— Østergade 5		81,20	432,83
Husass. Lily Monefeldt	135,66		

9	Vand- og Gasm. Pflüger Hansen	992,21	107,30	224,03
	Husass. Anna M. Hansen	123,42		
	Kontorass. And. P. Clausen ...	6,63		
	Købmand Aage Inv. Sørensen ..	1250,47		
11	Fotograf C. C. Tornøe	665,04	107,30	
13	Fru Helga M. Pedersen	115,26		
	Chauffør Thyge Jørgensen	336,09	78,30	2,18
15	Billedhugger Har. Hansen	357,51	130,50	78,30
	Mekaniker Willy Frede Hansen	123,42		
	Børneplejersk. Valborg Hansen..	60,18		
	Rentrice Marie Hansen	6,63		
17	Syerske Kirstine Eriksen	6,63	37,70	28,28

(Lige Numre).

8	Skræderm. H. A. Hansen	1521,18	107,30	228,38
	Bent Hansen	6,63		
	Rentrice Anna Knudsen	2,55		
	Kontorass. Karen V. Danholt ..	325,89		
12	Landinspektør Alfr. Mandal...	361,08	72,50	163,13
	— Villavej 14		69,60	
	Husbest. Jensine Rasmussen ...	117,30		
	Rentier Aksel Hj. Bagge	2,55		
14	Snedkerm. Rasmus Hansen ...	251,94	101,50	141,38
	— Odensevej		46,40	69,60
16	Frisorm. Aage Jensen	838,95	107,30	
	Bankass. Hakon Wormslev ...	285,60		
18	Journalist Jens Jørgensen	264,18	98,60	34,80
20	Gjærmester N. Andersen	211,14	116,00	130,50
22	Bladhandler O. Kau	779,59	72,50	330,60
	Børnæstform. J. A. Skræp	239,70		
	Stationsarb. Gunner A. Hansen..	251,94		
	Ekstraarb. Kr. P. Nielsen	285,60		
	Ekstraarb. Otto Pedersen	196,86		
	Bladhandler E. Kau	92,82		
	Bogbinder H. M. Kau	211,14		

OVERGADE.

(Ulige Nr.)

1	Telefonistinde Gerda Petersen.		66,70	156,60
	Kommiss. Marius B. Andersen .	251,94		
	Fru Inger Rasmussen	162,18		
3	Fiskehdl. S. Albert Jensen	336,09	46,40	128,33
	— Lombjerger Åha		49,30	

Husass. Grethe Jensen	53,55		
Postbud Chr. Naarmann Hansen	217,26		
Korkskærer L. P. Rasmussen..	257,55		
Maskinarb. Bent Rasmussen	73,44		
Malerm. Frode Højkilde	137,70		
Malerm. Gunner L. P. Hansen....	66,81		
5 Arbd. And. Peder Eskær . . .	156,06	49,30	
Tomrer Sv. E. N. Eskær	6,63		
Maskinformer Osvald Hansen...	471,37		
7 Skræderm. L. P. Dideriksen ..		40,60	
Lagerforv. Kaj S. Nielsen	240,72		
Arbd. Margon K. Rasmussen	74,46		
Assensvej 21q		17,40	
Rentrice Hansigne K. Petersen.	2,55		
Fru Vilhelmine Rasmussen ..	2,55		
Kok Laurits Rasmussen	154,02		
Murerm. Andr. Chr. Nielsen ..	308,55		
(Lige Nr.)			
2 Gdr.sk Birthe K. Jørgensen	343,23	1450,00	565,50
Rentrice Anna Kristensen	270,30		
Sevej 12		34,80	39,15
Bestyrer Johannes Kristensen .	239,70		
Husass. Inge L. Lund	92,82		
Husass. Else Lilly Dorr	92,82		
Miedhj. Ejner Madson	184,62		

TORVEGADE.

7 Ekspartor Poul Villiam Bolle ..	39,27	72,50	137,03
Frisør Erling Bolle	6,63		
Snedkerm. Chr. Pedersen	2,55		
Odensevej 50		14,50	
Rentrice Karen Marie Hansen..	2,55		
Frisør Povl Hansen	147,90		
Fru Kristine H. Andersen	2,55		
Portor Jorg. Jørgensen	373,83		
Husbest. Elly K. Hansen	105,06		

DAMHUSVEJ.

1 Vognmand Kristen Kristensen ..	180,54		
2 Ekstraarb. Tage Fischer	336,09		
6 Løvarefabr. Aage Stokholm ..	554,88		

Sagfører, cand. jur.

TH. JEPSEN

Ejendomshandeler, Dødsboer, Laanesager m. m.

RINGE — Telefon 48



Blomsterforretningen

RASMUSSEN & PETERSEN

RINGE — Telefon 74

Guld . Sølvvarer . Brillor

Specialitet: Optik

Morten Eriksen

Algade 39 . Ringe Telefon 221

Ringe Ändels-
Elektricitetsværk

Elektrisk Installation

TELEFON 109

A/S Ringe Maskinfabrik & Jernstøberi

Fabrikation af Centralvarmekømfurer
til al Slags Brændsel: Kaminer, Bræn-
deovne, Kakkelovne, Husholdningskøm-
furer — Smaa Sparekømfurer, Vaske-
maskiner.

Indhent Tilbud.

Telefon 6 og 306

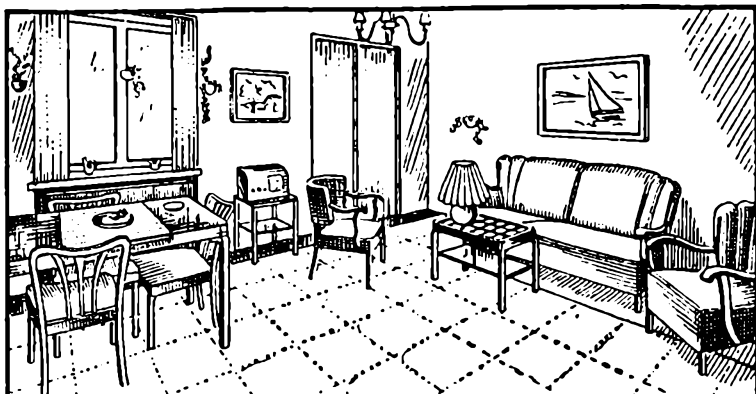

Opholdsstuen

Soveværelset - Dagligstuen - Spisestuen - Enkeltmøbler og
Tæpper, kan vi levere Dem til rimelig Pris, og Kvaliteten
er altid den bedste.

Eget Polstreværksted.

Ringe Møbellager

JOHS. SKOV-JØRGENSEN

Nyborgvej 1

Telefon 487

8 Lervarefabrikant C. Stokhol.m...	229,50	31,90	93,53
--- Damhusvej 6		34,80	196,65
Kommuneass. Hans L. Lorentsen	388,62		
Kontorass. Inger M. Rasmussen	123,42		

LADESPORET

Kalkbrænder Emil Jensen jun...	240,72	17,40	13,03
Kalkbrænder Emil Jensen sen...	22,95		
Rentrice Karen Marie Rasmussen	2,55		
Andelsselsk. Ringe Gasværk ...		121,80	1102,73
Gasværksbest. C. Wichmann ..	538,56		
A/S. Midfyns Jernstøberi		756,90	2651,33

LOMBJERGEVEJ.

Støberiarb. Anders Andersen ...	314,67	20,30	
Kontorass. Hans Wolf Andersen	6,63		
Salgsleder Karl Larsen	554,88	78,30	97,88
Medhj. Knud Thomas Larsen ..	178,50		
Diefektrice Anna Elise Larsen.	6,63		
Husejer Jørgen Jørgensen	6,63	23,20	26,10
Kreaturhdl. Georg A. Jørgensen	120,87		
Rasmussen, Tarup (Kolonih.)...		87,00	

SVENDBORGVEJ.

(Ulige Numre).

1 Vulkanisor Sofus Jespersen ...	1203,70	55,10	230,55
Servitrice Oda Kondal	15,30		
3 Mekaniker Georg Rasmussen ...	357,51	211,70	384,98
Mekaniker Gunny Andreasen...	321,81		
Vulkanisor Hans Pedersen	180,54		
7 Mejerist Poul G. Nielsen	180,54	46,40	117,45
Lagereksp. Jens Vinderslev ...	629,60		
Skorstensfejer K. A. Henningsen	53,55		
Smed Viggo A. Nielsen	245,82		
Maskinarb. Niels E. A. Jensen..	11,22		
9 Malermester Viggo Albrechtsen	688,50	130,50	150,08
15 Graver Johannes Larsen	538,56	72,50	4,35
Postelev Borge Nielsen	15,30		
17 Husejer Alfred Sørensen	278,97	72,50	54,38
Arbmd. Poul Jensen	251,94		
19 Gartner Søren Knudsen	19,38	69,60	56,55
Grønthdl. Rasmus Pedersen ...	229,50		

21 Murer Kristian Nielsen	442,17	69,60	45,68
Arbmd. Kresten Jespersen	2,55		
Arbmd. Vald. C. C. Stensgaard	45,90		
23 Arbm. Edm. Pedersen	78,30	34,80	
Murer Viktor E. Frederiksen ..	67,30		
25 Elektromek. K. Rise Pedersen	606,39	89,90	
— Degnemarken 15		34,80	
27 Bogholderikonsulent O. Schytt..	300,39	72,50	13,05
Husbest. Andra Jensen	98,94		
29 Rentrice Anna Henriksen	2,55	72,50	43,50
Ekspeditrice Margit Larsen	45,90		
Smed Holger Nielsen	307,53		
31 Murerm. P. Chr. Hansen	505,92	89,90	
33 Vognmand Hans J. A. Hansen	192,78	104,40	
Ekspeditrice Martha Frederiksen	6,63		
33A Kommunebogh. S. Andersen..	457,98	104,40	
— Fruelundvej 23n		17,40	
— Fruelundvej 23m		29,00	
35 Inspektør Helge Oxholm	1185,65	75,40	95,70
Fru U. Holling, Sv. Mtr. 5as		205,50	
39 Rentier Hans P. Petersen	2,55	72,50	28,28
Støberiarb. Jul. Th. Rasmussen.	211,14		
41 Gdr. Frederik Nielsen	293,25	498,80	137,03
Kontorass. Inge M. Nielsen ...	227,46		
43 Møbelpolstrer Osy. A. Pedersen	321,81	63,80	
45 Arbmd Marius B. Pederson ...	186,66	72,50	
Skræder Ejgil Carlsen	258,06		
Mekaniker Poul A. Nielsen ...	15,30		
47 Rentrice Hansigne P. Andersen	192,78	66,70	
Ekstraarb. Poul Chr. Nielsen..	211,14		
49 Snedker Sv. Aage Rasmussen..	229,50	81,20	41,33
Arbmd. Aage Nielsen	168,30		
51 Fabr. Aage H. Stadil	594,66	72,50	28,28
51 B Gartner And. S. Christensen	104,04	52,20	139,20
Tomrer Kaj Christensen	6,63		
53 Rentrice Johanne Glue	2,55	78,30	
Barber Hans Chr. Glue	115,26		
Arbmd. Viggo Andersen	211,14		
— Mtr. Nr. 21p		17,40	
Fabriksarb. Hagbard Hansen ..	186,66		
57 Bibliotekar Fru D. Birkelund..	168,30	46,40	41,33
Lærer Marius Norregaard ...	328,95		

59	Postbud Povl H. Larsen	168,30	66,70	15,23
63	Værkforer Jørg. Chr. Jørgensen	505,92	43,50	26,10
	— Svendborgvej 48A		55,10	
	Maskinist J. Find Jørgensen ..	264,18		
	Fotograf Mogens Chr. Jørgensen	6,63		
	Husbest. Karen Bonnesen	129,54		
65	Murer Alfred H. Ottosen	240,72	58,00	
67	Realskolelærer L. J. Andersen.	350,37		
	Husass. Edith Kirstine Nielsen.	123,42		
71	Arbmd. Rasmus Hansen	6,63	55,10	17,40
	Arbmd. Johannes Møller	2,55		
73	Smedem. Mads Rasmussen	156,06	23,20	23,93
75	Gdr. Ejnar Tange	143,82	313,20	230,55
	— Svendborgvej 62		72,50	91,35
83	Rentrice Karen Maria Kjærbye.	2,55	23,20	4,35
	Skræder Knud E. Christensen ..	257,55		
85	Rentier Anders M. Hansen	166,22	46,40	139,20
	Rentrice Anna C. Hansen	235,11		

(Lige Numre).

2	Banearbejder Soren Kragh	264,69		
4	Bogholder Carl I. Nielsen	426,36	113,10	87,00
	Direktrice Esther M. Hansen ..	245,82		
6	Maskinformner Hans P. Hansen	554,88	37,70	104,40
	Elektriker Sv. Yde Hansen	172,38		
	Kontorass. Grethe Yde Hansen	178,50		
	Husass. Lilli Yde Hansen	13,26		
	Elektromek. Børge Yde Hansen	6,63		
	Stobemester Ove Gunner Hansen	522,24		
8	Borstenbinder Ernst V. Mogensen	60,18	69,60	
	Rentrice Kristiane Due	2,55		
	Arbmd. P. Viktor Larsen	98,43		
	Arbmd. Henry Andersen	120,87		
	Landøk. Selskabs Forsøgsm. . . .		81,20	
	— (Area! ved Damhusvej)		159,50	
	Teltholder Car! Christensen ..	198,90		
	Johanne N. Nielsen	2,55		
12	Landinspektør Aude-Hansen	321,81		
	Bogholder Henning Pedersen ..	634,64		
	Cand. jur. Hakon Thomsen	343,23		
14	Bogholder Holst Petersen	690,95		

16	Fabrikant Uffe Klausen	2754,66	72,50	304,50
	-- Svendborgvej 12		60,90	245,78
	Husass. Ruth Jensen	147,90		
	Husass. Karen Bøgh-Sørensen..	66,81		
18	Murerm. Ernst Christoffersen...	2074,73	87,00	348,00
	-- Svendborgvej 11-13 ...		191,40	
	-- Vinkelvej 15		72,50	
	Husass Inger Laura Hansen ...	30,60		
20	Propr. L. Hansen	1111,24	95,70	297,98
22	Ølhandler H. O. Knudsen	554,88	75,40	241,43
	Medhj. Niels Rasmussen	209,10		
24	Pens. Førstel. H. M. Henriksen	401,37	69,60	
26	Købmand Sv. Evald Nielsen..	1262,30		
	-- Jernbanegade 30		246,50	1511,63
	Fru Ellen I. Rasmussen	205,02	84,10	
28	Fru Karen Marie Jensen	257,55	69,60	
	Husass. Yrsa Birgit Jensen ...	98,94		
30	Ringes Boligselskab		63,80	
	Tomrer Fr. Ove Carlsen	336,09		
	Arbmd. Aksel L. Hansen	143,82		
32	Ringes Boligselskab		63,80	
	Forvalter Karl V. Sichmann ..	240,72		
	Arbmd. Jorg. E. H. Kjærbye ..	223,38		
34	Værkfører Thorkild E. Jensen.	866,75	84,10	
	Husass. Birthe Larsen	73,44		
36	Husejerske Johanne Larsen	38,25	98,60	43,50
	Hestehdl. Mads Larsen	10,71		
	Defektar Bent Larsen	15,30		
38	Tomrer Vilh. Andersen	19,38	52,20	47,85
	Arbmd. Aage Hansen	6,63		
	Radioforhandler Poul Jensen...	143,82		
40	Rentier Lars Chr. Sørensen...	26,01	63,80	28,28
	Repr. Johs. V. Sørensen	186,66		
42	Husejer Jens Johannessen		46,40	
	Fabriksarb. Børge J. Andreasen	198,90		
	Frisor Harry S. Henningsen ..	149,94		
44	Tomrerm. Viggo Poulsen	505,92	60,90	58,73
	Telefonistinde Ulla Poulsen ..	221,34		
	Husass. Kathie Poulsen	6,63		
46	Fabrikant Harald Jensen	251,94	46,40	84,83
46A	Snedker Gorm Johansen	198,90	46,40	84,83
48	Korkskærer Th. Nielsen	12,75	49,30	15,23

Smedearb. Jørgen O. Pedersen..	217,26		
50 Gdr. Knud Chr. Knudsen	251,94	307,40	147,90
60 Købmand Johannes Larsen ...	321,81	58,00	82,65
62 Snedker Aage Chr. Pedersen ..	328,95		
Arbmd. Carl M. N. Rasmussen	223,38		
Miejerist Ebbe Frisk Pedersen ..	300,39		

VESTERGADE.

(Ulige Numre).

3 Læge Skov-Hansen	1494,35	205,90	330,60
Husass. Ingr. Marie L. Hansen	166,26		
5 Søstrene Lampe		142,10	443,70
Bageriejer Frederikke K. Lampe	550,80		
Bageriejer Anna Marie Lampe..	566,10		
Husass. Ella Marie Rasmussen.	13,26		
7 Malermester Holger Lund	10,71	252,30	65,25
11 Salgsleder Jens Therkelsen ...	392,19	200,10	56,55
Frisorm. Kaj Holm	198,90		
Murørm. H. J. Bruun	641,58		
— Mir. Nr. 5ca		101,50	
13 Fru Valborg Sørensen	180,54	162,40	243,60
— Algade 28		63,80	278,40
— Matr.-Nr. 9bf		23,20	
Frk. Esther Sørensen	178,50		
Lærer Eyvind Jacobsen	864,81		
15 Fru P. Isaksen	2,55	156,60	78,30
Skræderm. Jørgen Jensen	174,42		
Chauffør Gunner Serup	240,72		
17 Rentrice Vilhelmine Mikkelsen ..	168,30	136,30	89,18
Sygepl. Abelone Rasmussen ..	117,30		
19 Forsikringselsk. mod Stormskade		162,40	269,70
Branddir. Gunnar Nielsen	357,51		
Husass. Elin Henriksen	86,70		
23 Overlæge C. Nannestad	1770,67	490,10	274,05
Husass. Dagny M. Andersen ...	147,90		
27 Realskolebest. J. B. Jørgensen .	571,20		
— Svendborgvej 67		52,20	
Husass. Dagny Christensen ...	111,18		
Lærerinde Annie Jensen	641,53		
31 Tandtekniker Inger Bøggild ...	308,55	66,70	104,40
Slagterm. Karl Kr. F. Holm ..	45,90		
33 Husejer Jens F. Madsen	10,71	52,20	

Arbmd. Aage Jørgensen	186,66		
-- Assensvej 55		34,80	
35 Murerm. Jorg. Henriksen	180,54	55,10	28,28

(Lige Numre).

2 Telefonforst. Magna Albrechtsen	464,10	145,00	163,13
4.6 Mek. Grønnegaard og Jacobsen		263,90	
8 Gaardejerske Nanna Kristensen	38,25	1154,20	395,85
N. Christensen og Fynbo, Alg. 7		124,70	200,10
Gaardbest. Adolf Fynbo	264,18		
Husass. Marie Rasmussen	98,94		
12 Syerske Petra Rasmussen	6,63	26,10	
14 Kobmand A. E. Jensen	180,54	49,30	4,35
16 Fru A. Olsen	39,27		
Arbmd. Anton Knudsen	271,83		
Fruelundvej 11bd		43,50	
Elektriker Johs. Kr. Hansen ...	364,65	49,30	147,90
Chauffer Hans Lund Andersen	489,60		
18 Husejerske Ane Kath. Rasmussen	2,55	78,30	
Telefonistinde Paula Rasmussen	209,10		
Smed. Regnhard Kjærside	211,14		
20 Vognmand Anton Nielsen	2568,11	165,30	137,03
do. Odensevej 17		52,20	232,73
do. Tværgade 46		34,80	
Husass. Conny Nielsen	80,07		
24 Læge H. Ramvad	1498,18	359,60	267,53
Husass. Inge Marie Eriksen ...	66,81		
26 Kobmand Sv. Aa. Frederiksen	763,47	130,50	119,63
Husbost Edith E. Petersen ...	129,54		
28 Fabrikant C. Bøgh-Sørensen ..		203,00	1511,63
Husass. Inger E. K. Madse n..	98,94		
Fabrikant A. Bøgh-Sørensen ..	15,30		
-- Vinkelvej 19		110,20	
30.32 Gdr. H. P. Lundsgaard ..	264,69	301,60	169,65
Telefonistinde Ester Lundsgaard	209,10		
34 Gdrnc. Carl og Mads Jeppesen		440,80	110,93
Gdr. Carl C. Jeppesen	257,55		
Enkefru Nielsen	105,06		

LINDEVEJ.

2 Fru Jenny Andersen	2,55	52,20	39,15
Trafikass. Niels C. R. Andersen	270,30		

6 Husejerske Marie Bonlokke ...	15,30	66,70	19,58
3 Rangerformand Harald Hansen.	357,51	84,10	119,63
Varmemester Niels Fischer ...	246,33		
Mltr. Nr. 8bf		72,50	
5 Amtssygehuset i Ringe		40,60	100,05
Læge Ole Morten Helweg ...	401,37		
Læge Jørgen Tofte	53,04		
Oversygepl. Anna Mortensen ..	492,66		
Afd.sygepl. Maren Mikkelsen ..	397,80		
— Marie Rasmussen..	361,08		
— Johanne Vesterlund	478,38		
Sygeplejersk. Ellen Hovgaard ..	317,22		
— Sofie Christiansen .	308,55		
— Karen M. Olsen .	308,55		
— Ellen M. Larsen..	300,90		
— Gudrun Nielsen ...	317,22		
— Esther Andersen ..	245,82		
— Eleonora Hansen .	285,60		
— Karen M. Andersen	293,25		
— Anna E. E. Jensen	300,90		
Massøse Inga Blechingberg	147,90		
Laborat.ass. H. Christoffersen.	277,95		
Sygeplejeelev Johanne Madsen..	98,94		
— Lydia Madsen	86,70		
— Elly Andrea Jensen.	98,94		
— Frida K. Hammer ..	80,07		
— Johanne M. Holm..	105,06		
— Ritta G. K. Petersen	92,82		
— Karen M. Jensen..	98,94		
— Inger E. Jørgensen..	66,81		
— Annie Aase S. Hansn	105,06		
— Ingeborg Nielsen ..	86,70		
— Karen Holm	111,18		
— Kathrine Jørgensen .	98,94		
— Helga Andersen ...	98,94		
— Dagny M. Ovesen ..	86,70		
— Martha E. Jensen ..	86,70		
— Ingrid Jensen	239,70		
— Aase Bergholdt ...	86,70		
— Anna E. Pedersen .	92,82		
— Anne-Lise Sørensen.	11,22		
— Sigrid Lund	6,63		

	Märgit Thomsen ...	98,94		
	— Frida A. Jespersen.	123,42		
	Sygehusportør Rasmus Madsen..	245,82		
	Gangpige Ketty Poulsen	141,78		
	— Grethe Skov	147,90		
	— Inge Marie Hansen ...	123,42		
	— Else Merete Møller ..	147,90		
	— Anna Marie Eriksen .	98,94		
	— Esther D. Hansen	86,70		
	— Mona Lisa Andersen..	92,82		
	Økonoma Marie Clausen	437,58		
	Kokkenass. Sigrid Hansen ...	277,95		
	Køkkenpige Ellen Hansen ...	160,14		
	— Harriet Petersen ...	129,54		
	— Synøve Gjemardsen.	92,82		
	— Edel K. H. Misser..	135,66		
	— Rita Rasmussen	147,90		
	— Ninna Nielsen	147,90		
	Oldfruc Ingrid Hansen	285,60		

VINKELVEJ.

(Ulige Numre).

3	Chauffør Aksel Christensen	240,72	75,40	
	— Assensvej 47		69,60	
	Chauffør Niels M. Hansen ...	278,97		
	— Vinkelvej 24A		58,00	
	Arbmd. Hans E. Rasmussen ...	162,18		
	— Medhj. Borge Rasmussen	6,63		
	— Husass. Bente Rasmussen	45,90		
9	Fru Karen K. Sorensen	2,55	40,60	56,55
	Arbmd. Viggo Kr. Sorensen ..	129,54		
	— Mtr.-Nr. 9a1		40,60	
	— Assensvej		26,10	
	— Assensvej 38		26,10	
	Maskinarb. Henry Jørgensen ...	257,55		
	— Fruelundvej 23h		55,10	
	Frisør Esther J. M. Jørgensen	6,63		
	Arbmd. Hans R. S. Nielsen ...	392,19		
13	Arbmd. Niels Pedersen	186,66	46,40	30,45
	— Snedker Laur. Berthelsen	317,22		
21	Fru Emma Kjærside	26,01	60,90	23,93
	— Former Viggo Gilarska	109,65		

	Redder Ejner G. Hansen	307,53		
23	Tivoliejer Niels Kr. Nielsen..	180,54	52,20	
	Medhj. Alfred Robert Jensen..	86,70		
	Arbmd. Jorg. Fr. Clausen	137,70	23,20	
25	Handelsm. Morten Larsen ...	2,55	49,30	
	Chauffør Henning Nielsen ...	277,95		
	(Lige Numre).			
4	Malerm. Carl Chr. Sorensen	653,31	78,30	
	Maler Erik Sorensen	233,58		
6	Chauffør Hans O. Petersen ...	286,11		
	Arbmd. Hans L. Hansen	314,67		
8	Ølhdl. Johs. Hansen	862,51	55,10	121,80
	Tomrer Ejner V. Hansen ...	325,89		
	Mtr. Nr. 11bø		40,60	
	Husass. Grethe E. Hansen	92,82		
	Arbmd. Morten Mortensen	10,71		
10	Slagterm. Harald Rasmussen ...	410,55	63,80	78,30
	Husbest Edel Hansen	92,82		
	Slagterm. Helmuth Sørensen ..	357,51	89,90	
12	Gasværksarb. Alfred Nielsen ...	257,55	58,00	13,05
	— Frølundvej 23o		40,60	
14	Opsynsmand Niels Jeppesen ..	246,33	58,00	17,40
	— Mtr.-Nr. 35ag		8,70	
16	Vulkanisør Arne J. Jespersen..	240,72	84,10	30,45
18	Chauffør Alfr. Sloth	235,11	55,10	43,50
	Kommis Børge Engelh. Jensen .	53,55		
	Tomrer Jørgen Eriksen	325,89		
	Smed Ib Fr. Volf Christensen..	270,30		
20	Murer Holger Rasmussen	343,23	46,40	36,98
22	Vognmand Erik Nielsen	949,72	69,60	
26	A/S. Midtfyns Slagtehus		95,70	295,80
28	Arbmd. Lars Hansen	149,94	52,20	15,23
	Chauffør Andr. P. K. Jensen ..	361,08		
	Maskinarb. Johannes Møllemand	239,70		
	Værkfører M. P. W. Tannapfel	688,50		

ASSENSVEJ.

(Ulige Numre).

7	Slagterm. Laurits Jeppesen ...	8,67	34,80	
	Telefonistinde Gudrun Jeppesen	233,58		
9	Rentier Jeppe Dydensborg ...	2,55	31,90	

Frk. Elna Dydensborg	6,63		
11 Husejer Hans P. Nielsen ...	129,54	46,40	
13 Træskom. Laurits Olsen	13,26	63,80	2,18
Skomager Ejvind Olsen	246,33		
15 Tømrerm. Jørg. Jørgensen	53,55	43,50	28,28
17 Murer Lars Gunnar Larsen ..	300,39	43,50	
Murer Svend Aage Rasmussen.	522,24		
— Fruejundvej 11bf		34,80	
19 Arbmd. Lars Chr. Nielsen ..	2,55		
Rs. Nielsen og Jørg. Frederiksen		37,70	
21 Realskolelærer Martin Hansen..	774,54	40,60	47,85
— Assensvej 21t		17,40	
23 Husejerske Astrid Hansen	2,55	40,60	2,18
Maler Helge Th. Christensen...	257,55		
29 Fru Karen E. Brehmer	2,55	142,10	
Gartner Sv. Aa. Brehmer	162,18		
Arbmd. Jens P. Sørensen	7,65		
39 Husejer Walter O. Lange	271,83	46,40	26,10
43 Frisørmester Skyum Christensen.	264,69	34,80	
Smæd Børge Kold Hansen	370,26		
Gertler Sv. Aa. Rasmussen	388,62		
45 Rentrice Kristiane M. Sten ...	74,46	40,60	
Kontorass. Hans Peter Brandt..	227,46		
49 Mekaniker Rs. Marius Jensen ..	538,56	29,00	
Fru Karen O. K. Madsen	172,38		
53 Gartner Kr. J. Christensen	109,65		
— Assensvej 51		58,00	
55 Midtfyns Præliminærkursus ...		34,80	
Forstander Damgaard Pedersen.	665,04		
Fru Maren Rasmine Sørensen.	15,30		
57 Urmager Svend Peder Hansen..	457,98		
Arbmd. Niels P. Nielsen	2,55		
59 Handelsg. Chr. J. Fischer	264,69	52,20	36,97
Husbest Margrethe Nielsen ..	66,81		
Smæd Carl Holm Christensen .	373,83		
Arbmd. Thorvald M. Christensen	229,50		
— Assensvej, 21u		23,20	
Lærer Oscar Madsen		17,40	
(Lige Numre).			
6 Hans P. Nielsen	6,63		
Hans Aage Christensen	86,70		
Maler Aage Nielsen	246,33	49,30	

8	Rutebilejer Peter J. Groth	594,66	49,30	102,23
	— Matr.-Nr. 21d		26,10	
	Kontorass. Ruth H. Groth	166,26		
	Husass. Lillian H. Groth	117,30		
	Chauffør Svend I. Jensen	221,34		
12	Karetmagerm. Fr. P. Pedersen . .	137,70	75,40	145,73
	Husass. Karen Jorgensen	22,95		
14	Snedkerm. Knud Nielsen	198,90	49,30	65,25
	— Assensvej 21z		14,50	
16	Husejerske Johanne Henriksen . .	12,75	58,00	58,73
	Tomrerm. Hans P. Henriksen . .	350,37		
18	Mekaniker Niels Rasmussen . . .	314,67	66,70	2,18
	Husass. Anne Lise Rasmussen . . .	22,95		
20	Fiskehandler Laurits Hansen . . .	229,50		
	Kontorass. Grethe Marie Hansen . .	6,63		
	Glamester Helmuth P. Hansen . . .	30,60		
	Rentrice Anna Marie Christensen . .	2,55		
	Medhj. Sv. Aage Christensen . . .	141,78		
	Fru Ane Karen M. Pedersen	2,55		
22	Arbm. Kr. Sønderby	2,55		
	Baneform. Jens Jul. Jorgensen . . .	251,94		
	Pøstbud Jens Chr. Jensen	126,48	75,40	
	Husass. Anne M. Jensen	6,63		
30	Bestyrer Niels Nielsen	383,01	179,80	126,15
	Maskinist Erik Nielsen	6,63		
	Husass. Esther Nielsen	92,82		
	Husass. Karen Vibeke Hansen	129,54		
	Gerda Margrethe Rasmussen	6,63		
	Inger S. Hansen	6,63		
	Karl E. Graff	6,63		
	Johanne K. Bay	9,18		
	Marie Jensen	6,63		
	Julie Møller	6,63		
	Maren P. Gronlund	6,63		
	Marie Andersen	6,63		
	Maren K. Andersen	9,18		
	Karen Larsen	6,63		
	Marie Hansen	38,25		
	Christine B. Knudsen	22,95		
	Carla J. Kristensen	6,63		
	Maskinist Søren K. Konradsen . . .	15,30		
	Exam. pharm. Birthe Hermansen . .	22,95		

34	Vejmand Aage S. E. Jorgensen	246,33	58,00	
	Cyklemek. L. Chr. Hansen	6,63		
	Fru Anna Hansen	6,63		
	Maskinm. K. L. Jensen, Rysl. ..		17,40	
40	Chauffør Rs. N. Ajbretsen ...	769,59	34,80	
44	Snedkerm. N. Chr. Johansen ...	2,55	63,80	
	— 21e, Sødunge		17,40	28,28
48	Cementvarefabr. H. P. Hansen	211,14	104,40	
50	Ejendomsmægler K. T. Hansen	180,54	23,20	
52	Arbmd. Peder Jensen	223,38	29,00	
	Arbmd. Børge Pedersen	286,11		

(Assensvej forts. uden Numr.)

	Gdr. Aksel Jorgensen	343,23	472,70	287,10
	Rentrice Ane Sofie Christensen ...	2,55		
	Medhj. Lars V. Eriksen	123,42		
	Hmd. Svend Andersen	149,94	185,60	
	Brødforhdl. H. B. Eskelund	473,79	66,70	
	Gdr.ske Marie Hansen, Vestergdr..	105,06	551,00	319,73
	Forpagter Hans O. Hansen	257,55		
	Hmd. Hartvig Pedersen	192,78	168,20	26,10
	Hønscriejer A. Hansen, Hvidkilde.	87,21	147,90	58,73
	Typograf. Martin Læsø Hansen ..	45,90		
	Somand Karl Emil Olsen	15,30		
	Gdr. Rs. Andersen, Dybdalgaard ..	676,77	901,90	324,08
	Rentier Christian Pedersen	86,70		
	Medhj. Aage Kristiansen	209,10		
	Medhj. Kristian Trøffe Jorgensen.	215,22		
	Gdr. Sv. Egsvang Rasmussen	174,42	440,80	126,15
	Arbmd. Niels Johannes Hansen ...	147,90		
	Gdr. Hans Olsen	270,30	321,90	95,70
	Forpagter Aage L. Nielsen	300,39		
	Medhj. Hans Jørgen Larsen	160,14		
	„Vestervang“		101,50	

SØGAARDSVEJ.

	Handelsm. L. P. Olsen	2,55	165,30	43,50
	Rentrice Marie Rasmussen	6,63		
	Postbud Svend Markvardeén	278,97		
	Gaardbest. E. Rasmussen	143,82		
	Medhj. Aksel Chr. Andersen	141,78		
	Stoberiarb. Erhard K. C. Jensen ...	257,55		

Opsynsmand Laur. P. K. Larsen..	211,14	17,40	30,45
Arbmd. Anton Rasmussen	235,11	43,50	
Urmager Gudmund R. Rasmussen ..	190,74		
Urmager Thorvald B. Rasmussen..	6,63		
Arbmd. Johannes Jensen	6,63		
Arbmd. Otto Lange	186,66	37,70	
Entrepreneur Børge Rasmussen	1355,89		
— Matr. Nr. 8bg		84,10	
Entrepreneur Uffe Rasmussen	522,24	40,60	73,95
Rentrice Margrethe Hansen	2,55	46,40	26,10
Fabriksarb. Viggo Nielsen	277,95		

BØGEHOVED.

Hmd. Jacob Hansen	74,46	55,10	
— Degnemarken 16		37,70	
Træskomager Karl Rasmussen	180,54		
— Fruelundvej 11ba		43,50	
Medhj. Johs. Rasmussen	60,18		
Husass. Edith Rasmussen	66,81		
Arbmd. Hagbart K. Olesen	45,90		
Fru Julie K. Nielsen	2,55		
Arbmd. Peder Nielsen	154,02		
Medhj. Kristian Nielsen	227,46		
Elektriker Christian Rasmussen ...	2,55	26,10	
Syerske Ida B. Rasmussen	233,58		
Husm. Gunnar F. Eriksen	168,30	145,00	
Husejerske Johanne Christiansen ..	6,63		
Bestyrer Weinreich Nielsen	246,33	281,30	71,78
Dekupør Bente Weinreich Nielsen .	53,55		
Hmd. Alfred Larsen	186,66	200,10	21,75
Hmd. Jens Lund-Laugesen	6,63	43,50	21,75
Malerm. Johan Hansen	109,65	17,40	
Gdr. C. Henry P. Hansen	264,69	327,70	123,98
— Matr. Nr. 10y		78,30	15,23
— Matr. Nr. 36h		29,00	
Medhj. Egon Tage Hansen	6,63		
Husejerske Ulrikke E. Christiansen	2,55	72,50	32,63
Gartner Blanche H. Christiansen .	45,90		
Vejmand Johannes Th. Larsen	229,50	147,90	
Medhj. Karl Kr. Larsen	135,66		
Murer Jacob Jensen	307,53	211,70	123,98
— Matr.-Nr. 1g, Ringe.....		5,80	
Gunnar J. Petersen Matr. Nr. 1i ..		20,30	

LOMBJERGE.

Gdr. Erhardt Jensen	915,91	342,20	178,35
Rentier Christian A. Christensen ...	6,63		
Bestyrer Kaj Snedevind Kjærsgaard	156,06		
Gdr. Kaj Hansen	271,83	472,70	134,85
Tomrerm. Johannes Hansen	2,55	98,60	41,33
Medhj. Christian Hansen	135,66		
Tomrerm. Kristoffer Hansen	180,54	23,20	47,85
Tomrer Ole Hansen	6,63		
Sognefoged Jørgen Ovesen	1241,60	1189,00	691,65
— Matr.-Nr. 18f		43,50	
Rentier Karl Ovesen	6,63		
Bestyrer Karl Bernhard Andersen	566,10		
Medhj. Erling Hansen	227,46		
Snedker Poul Bonde	235,11		
Gdr. Kristian H. M. Hansen		342,20	156,60
Lærer Knud Halfdan Jensen	143,82		
Gdr. Svend Ovesen	307,53	272,60	78,30
Gdr. Aage Krogh og Dyrl. Madsen		698,90	302,33
Gdr. Aage Krogh	410,55		
Husass. Ellen Lilly Jørgensen	123,42		
Medhj. Ejner Rasmussen	202,98		
Ringe Skytteforening		17,40	52,20
Arbmd. Karl August Knudsen	26,01	14,50	

RYNKEBY

Gartner Anders Kaj Nielsen ...	39,27	49,30	
Husmand J. Albert Knudsen	39,27	14,50	
— Matr. Nr. 9f		214,60	78,30
Hmd. Georg Bødker	198,90	214,60	
Chauffør Knud Knudsen	257,55		
Hmd. Gynther Jensen	223,38	290,00	65,25
Kreaturhdl. Anders Rasmussen	104,04	162,40	71,78
Ekstraarb. H. P. Hansen	278,97		
Tomrer Hans Chr. Hansen	6,63		
Rentrice Johanne C. M. Petersen...	38,25	327,70	435,00
Møller Ejler Bøgel. Pedersen	582,93		
Husass. Tove Bogelund Petersen .	92,82		
Medhj. Arne Bent G. Jensen	202,98		
Salgsleder Søren Jørgensen	120,87	243,60	256,65
Husass. Linda Madsen	129,54		
Husejer Frits Jørgensen	117,30	23,20	

Slagterm. Anker Jørgensen	293,25		
Gaardejerske Kathrine Andersen ..	246,33	301,60	110,93
Gaardbest. Soren Espensen	98,94		
Gdr. Hans P. Pedersen	717,88	777,20	210,98
Foderm. Jens Nielsen	184,62		
Gdr. Karl Pedersen	640,31	1824,10	815,63
Husbest Agnes Jensen	277,95		
Medhj. Karl Jorgen Pedersen	53,55		
Medhj. Johannes A. Jensen	190,74		
Medhj. Svend Erik Pedersen	154,02		
Gdr. Aage E. Petersen	307,53	933,80	134,85
Medhj. Lars Jacob A. Pedersen ..	141,78		
Gdr. Jorgen Hansen	489,60	1658,80	430,65
— Mtr.-Nr. 19c		34,80	
Husaas. Elly Aagaard Hansen ..	141,78		
Medhj. Rasmus P. Hansen	277,95		
Medhj. Poul Børge Rasmussen ...	172,38		
Jorgen Jakobsen	178,50		
Hmd. Peder Hansen	132,09	87,00	
Rentier Peder Espensen	6,63		
Gdr. Hans Andersen	202,98	667,00	178,35
Gaardbest. Anders Andersen	205,02		
Gdr. Niels P. Larsen	135,66	530,70	145,73
Forpagter Georg Larsen	278,97		
Sognefoged Niels Larsen	522,24	1087,50	445,88
Medhj. Frode Bøgelund Larsen ...	123,42		
Husaas. Johanne Bøgelund Larsen..	60,18		
Anders Larsen	30,60		
Medhj. Anker Skjoldborg	160,14		
Husejerske Anna Iversen	149,94	26,10	121,80
Smed Frode Iversen	240,72		
Smed Hans Chr. Rasmussen	221,34		
Gdr. Simon Eriksen	300,39	565,50	119,63
Medhj. Carl Eriksen	251,94		
Arbmd. Marius Jørgensen	217,26	17,40	2,18
Dehlfelsen. Haastrup. Mtr. Nr. 11c		37,70	
Murer Hans P. Hansen	240,72	52,20	69,60
Snedker Gunnar Kr. Rasmussen ..	235,11	43,50	
Lendarb. Johan N. Bøhr	137,70	23,20	
Arbmd. Anker Kirkegaard	217,26	23,20	
Blikkenslagerm N. Chr. Jensen	6,63	23,20	17,40
Rentrice Marie Lund	2,55	23,20	15,23

Husejerske Kamilla Jensen	2,55	20,30	21,75
Arbmd. Soren Viggo Andersen	180,54		
Købmand Kristian H. Jensen	410,55	20,30	84,83
Hmd. Richard Pedersen	19,38	81,20	
Førstelærer P. A. Erenbjerg	807,08		
Seminarist Jørgen Erenbjerg	6,63		
Husejer Niels A. M. Boilesen	8,67	20,30	
Landarb. Rasmus Hansen	11,22	14,50	
Fru Valborg Margrethe Rasmussen	15,30		

RYNKEBYGAARD.

Godsejer Cl. Andersen	1479,56	8787,00	2892,75
— Mtr.-Nr. 18h		20,30	
— Mtr.-Nr. 19c		2,90	
Husass. Agnete Marie Vestenskov	111,18		
Husass. Inger Stausholm Jensen ..	105,06		
Husass. Inger Jensen	141,78		
Forvalter A. Kærgaard Mortensen	383,01		
Arbm. Christian P. Jakobsen	2,55		
Medhj. Harry V. Møller Rasmussen	215,22		
Medhj. Svend B. Jensen	209,10		
Medhj. Otto Albertsen	184,62		
Medhj. Ove M. Jørgensen	160,14		
Foderm. Jens Albert Larsen	186,66		
Arbm. Aage Ingemann Nielsen ...	98,43		
Arbmd. Rs. Christian Jensen	137,70		
Jungmand Kaj E. Lonberg Jensen.	166,26		
Medhj. Kurt Lonberg Jensen	111,18		
Arbmd. Hans Frederiksen	115,26		
Husass. Ruth P. Frederiksen	73,44		
Arbmd. Karlo Brandt Kristensen ..	223,38		
Rentrice Anne Marie Christensen..	11,22		
Husass. Thora B. Christensen	80,07		
Arbm. Leo B. Pedersen	192,78		

RYNKEBY HEDE.

Hmd. Hans Frederiksen	2,55	43,50	
Hmd. Christian Larsen	53,55	60,90	
Arbmd. Magnus J. Madsen	32,64		
Hmd. Peder Ejner Andersen	229,50	89,90	
Husejer Svend Nielsen	235,11	23,20	
— Matr.-Nr. 38i		23,20	

Arbmd. Carl Aage Nielsen	104,04	29,00	
Hmd. Karl Konrad Andersen	156,06	69,60	
Medhj. Vagn Andersen	73,44		
Husass. Edith Andersen	86,70		
Lærerinde Valborg Thomsen	634,95		
Træarb. Jens P. Hansen	10,71	43,50	
Arbmd. Hans Skjold Hansen	60,18		
Arbmd. Jørg. Chr. Hansen	143,82		
Landarb. Anders Christiansen	98,43		
Medhj. Hans P. Christiansen	154,02		
Hmd. Hans Mogensen	126,48	171,10	13,05
Medhj. Erik Mogensen	178,50		
Rentier Knud M. Mogensen	11,22		
Hmd. Kristen Kristensen	229,50	49,30	
Ejendomsn. Poul Hansen	8,67		
Hmd. Jørgen Sloth	257,55	162,40	41,33
Hmd. Hans Fr. Nielsen	271,83	226,20	123,98
Husass. Ingrid Nielsen	117,30		
Hmd. Rasmus Nielsen	132,09	226,20	58,73
Husejerske Anna M. Christensen..	45,90		
- Mtr.-Nr. 40e		11,60	
Borstenb. Johannes Brodersen	74,46		
- Tværgade, Ringe		92,80	
Hmd. Hans Alfr. Pedersen	217,26	197,20	134,85
Arbmd. Frederik Bøgelund	401,37	20,30	
Snedker Svend O. Bøgelund	6,63		
Tømrer Karl Hansen	357,51	11,60	
Arbmd. Aksel Hansen	251,94	23,20	
Arbmd. Niels Schjodts	98,43	8,70	
Medhj. Alfred Schjodtz	6,63		
Hmd. Bernhard Hansen	328,95	185,60	132,68
Medhj. Jens Hansen	105,06		
Husass. Elisabeth Hansen	111,18		
Arbm. Holger R. Christensen	336,09	188,50	163,13
Elektriker Herluf Christensen ...	6,63		
Gdr. Niels M. Rasmussen	411,06	388,60	250,13
Rentrice Louise Rasmussen	6,63		
Medhj. Jens Jørgen Rasmussen ...	6,63		
Hmd. Helge Jeppesen	156,06	87,00	
Hmd. Hans P. Rasmussen	162,18	110,20	
Rentrice Marie Rasmussen	6,63		
Gdr.ske Anna M. C. Nielsen	129,54	301,60	95,70

Bestyrer Jorgen K. Nielsen	81,60		
Mædh. Jens E. S. Larsen	147,90		
Arbmd. Sofus Kundal	192,78	78,30	
Hmd. Lars Peder Larsen	192,78	223,30	23,93
Gdr. Jorgen Andersen	336,09	765,60	180,53
Mædhj. Niels J. Andersen	117,30		
Husass. Inger Andersen	123,42		
Arbmd. Anders J. Andersen	6,63		
Kreaturhdl. Svend Valde Hansen ..	92,82	232,00	195,75
Mædhj. Kristoffer A. Hansen	45,90		
Arbmd. Otto Bryde	26,01	11,60	
Arbmd. Johannes Andersen	115,26	14,50	
Arbm. Laurits K. Johansen	180,54	17,40	
Cigarhdl. Hansen, Valby		20,30	
Rentrice T. Dorteaa K. Nielsen ...	30,60		
Elektriker Hans Asger J. Bruntse ..	180,54		
Hmd. Anders Larsen	162,18	107,30	
Hmd. Jens Møller	235,11	214,60	34,80
Gdr. Hans P. Rose	321,81	481,40	117,45
Husass. Ejse R. Rose	38,25		
Grd.ske Metta Marie Rasmussen..	104,04	1539,90	306,68
Forpagter Hans Rasmussen	708,75		
Mædhj. Karlo L. V. Nielsen	166,26		
Mædhj. Svend Aage Nielsen	178,50		
Hmd. Hans Chr. Hansen	192,78	89,90	
Husejer Sigurd Christensen	39,27	14,50	
And. P. Larsen, Gestelev, Mtr. 25d		78,30	
Karen Hansen, Sdr. Højrup, Mt. 27		66,70	
Hmd. H.P. Nielsen, Sdr. H., Mt. 28		66,70	
Borstenbinder Benedikt T. Carlsen	60,18	66,70	

RYNKEBY KOHAVE.

Husejerske Maren Nielsen	2,55	290,00	54,38
Husass. Hilda Nielsen	30,60		
Mædhj. Ejner V. Nielsen	13,26		
Bestyrer Vilhelm Larsen	123,42		
Arbmd. Kaj Viggo Hansen	192,78	17,49	
Hmd. Niels Pedersen	350,37	92,80	
Arbmd. Georg R. Nielsen	257,55	14,50	
Gdr.ske Else Ribergaard	86,70	629,30	73,95
Forp. Anders Nielsen	426,36		
Mædhj. Hans Marius Hansen	172,38		

Hmd. Sv. Aa. Larsen	217,26	194,30	13,05
Hmd. Herman Mogensen	174,42	168,20	
Gdr. Rs. Knudsen. Lammehavesøgd.	328,95	591,60	206,63
Medhj. August Jespersen	209,10	150,80	
Hmd. Svend Aa. Birkemose	357,51	319,00	
Hmd. Marinus Rasmussen	26,01	116,00	
Hmd. Carl Madsen	168,60	200,10	87,00
Hmd. Johannes Johansen	67,32	95,00	
Hmd. Rasmus Chr. S. Rasmussen..	109,65	116,00	
Hmd. Marinus Hansen	98,43	121,80	

RYNKEBY HESTEHAVE.

Gdr. Jens Møller	198,90	464,00	108,75
Snedker Svend Møller	73,44		
Syerske Eljen Møller	293,25		
Væverske Ingrid Møller	221,34		
Sygepl. Johanne Møller	154,02		
Husass. Maria Møller	98,94		
Medhj. Andreas Møller	80,07		
Skræder Henning Møller	6,63		
Hmd. Niels Simonsen	198,90	55,10	
Medhj. Aksel Kristian Simonsen ...	154,02		
Hmd. Erik Eriksen	251,94	107,30	15,23
Kanen M. S. Eriksen	38,25		
Landarb. Kristian Madsen	132,09		
Husejerske Emilie Hansen	2,55	14,50	
Medhj. Aug. Henrik Hansen	38,25		
Inkassator Carl V. Knudsen	757,09	11,60	

BOLTESKOV.

Gdr. Andreas Larsen	473,79	1171,60	313,20
Husass. Esther Larsen	73,44		
Rentier Hans P. Hansen	60,18		
Medhj. Gunner Petersen	209,10		
Gdr. Hans P. Hansen	205,02	194,30	104,40
Hmd. Hans Marius Jeppesen	612,00	182,70	93,53
Husbest. Anna Kristensen	196,86		
Gdr. Peder Pedersen	343,23	684,40	239,25
— Degnemarken 18-20 ...		75,40	
Mælkedj. Ditlev Kr. E. Pedersen	291,94		
Medhj. Hans Peder G. Larsen	209,10		
Medhj. Carl Christian Møller	73,44		

Skræderm. Niels P. Rasmussen ...	74,46	34,80	50,03
Ane M. Nielsen og Jens Nielsen		17,40	
Rentier Jens Nielsen	6,63		
Rentier Ane Marie Nielsen	6,63		
Gaardejer Erik Hansen	293,25	527,80	245,78
Gaardejer Valdemar Kristensen ...	968,80	1856,00	465,45
Husass. Kirsten Kristensen	141,78		
Medhj. Lars Kristensen	245,82		
Husbest. Laura Petersen	86,70		
Medhj. Aage Hedegaard Raun	221,34		
Arbm. Valther S. Madsen	264,69		
Gdr. Hans Pilegaard	270,30	348,00	93,53
Husbest. Karen Pilegaard	154,02		
Gdr. Vagn Lajer	223,38	188,50	89,18
Mtr. Nr. 36i		23,20	
Medhj. Sigvald M. Pedersen	135,66		
Gdr. Hans V. Nielsen	364,65	739,50	293,63
Kontorass. Karen K. Nielsen	178,50		
Arbmd. Robert D. Hansen	162,18		
Gaardejerske Anna Rasmussen	317,22	272,60	78,30
Medhj. Poul Rasmussen	178,50		
Hmd. Hans A. Hansen	217,26	205,90	
Rentier Peterline Hansen	6,63		
Gdr. Hartvig Larsen	271,83	310,30	93,53
Gdr. Arne Andersen, Gestelev Mark		2,90	
Gdr. Oluf Jacobsen, Gestelev		81,20	

LAMMEHAUGE.

Proprietær H. A. Hansen	2361,56	7281,90	3103,73
Husass. Johanne E. Hansen	86,70		
Husass. Betty Ibsen	172,38		
Husass. Else Lily Andersen	73,44		
Husass. Milla C. Jensen	171,78		
Forvalter Vilhelm J. Vilhelmsen ...	135,66		
Forvalter Tage Kurt Thomsen	80,07		
Medhj. Karl Fr. B. Pedersen	30,60		
Medhj. Kaj Johannes Rasmussen ..	135,66		
Medhj. Niels Verner Jensen	160,14		
Medhj. Bent Ove Hansen	147,90		
Arbm. Karl Vilh. Pedersen	149,94		
Arbmd. Karl J. H. Christensen....	251,94		
Arbmd. Stanislaw Florczak	211,14		

Kør hellere straks til

Midtfyns Motor-Service

Grønnegaard & Jacobsen

Vestergade 4—6, Ringe
Telefon 477

Ringe Isenkram

fører

det bedste Værktøj

til

Haandværk, Have- og Landbrug

Leverandør
til Lotterierne

Telefon 50

Lys - Kraft - Varme

Alt Arbejde indenfor El.-Branchen udføres. Overslag og Tilbud paa Forlangende. Se vort store Udvalg i Lysekro-
ner — Lamper — Bordlamper — Strygejern — Varme-
puder — elektriske Pærer — Sikringer m. m.

Sandgaard og Søn

aut. Installatør

Algade 27

Ringe

Telf. 376

A. Skat Larsen

Moderne Autoværksted

Benzin - Olie - Gummi

Tværgade 27-29 - Ringe - Tlf. 456, Privat 510

Møbler - Lædervarer

N. P. NIELSEN *Sadelmagertorretning*
JERNBANEGADE 3 - Telf. 461

Midtfyns

aut. Vand-, Gasmester- og Blikkenslagerforretning

Østergade 9 - RINGE - Telefon 265

Vand-, Gas-, Sanitets-, Blikkenslager- & Centralvarmearbejde

J. Pflüger Hansen

Arbm. Jens Peder Laursen	174,42
Foderm. Martin Ravn Sørensen ...	382,01
Foderm. Robert Gunnar Pedersen .	350,37

SØDINGE HEDE.

Hmd. Anders Aabjerg	630,11	304,50	10,88
Husbest. Esther J. Jensen	129,24		
Arbmd. Peter Jørgensen Dam	19,38	23,20	
Hmd. Hans C. Rasmussen	53,04	58,00	
Fabrikant Rasmus A. Rasmussen ...	186,66	29,00	441,53
Rentrice Petrea Nicoline Andersen	129,54		
Borstenbinder Jens Frøderik Lund.	317,22		
Fru Karen Edith Hinrichsen ...	10,71		
Lageresp. Niels Chr. E. Pedersen	135,66		
Gdr. L. H. Marius Larsen	554,88	371,20	261,00
Medhj. Sigurd Andersen	190,74		
Hmd. P. Frederik B. Pedersen ...	156,06	214,60	43,50
Gdr. Hjalmar Aagaard	211,14	391,50	184,88
Husass. Dagny Aagaard.	73,44		
Medhj. Svend Aagaard	160,14		
Rentrice Marie Andersen	6,63		
Medhj. Jens Aagaard Jensen	221,34		
Medhj. Hans P. Aa. Jensen	202,98		
Hmd. Svend Eskær	217,26	208,80	110,92
Husass. Ingrid Eskær	105,06		
Hmd. Karl Kristensen	192,78	281,30	71,18
Husejerske Valborg Mikkelsen	74,46	113,10	
Medhj. Knud Aa. Mikkelsen	160,14		
Hmd. Vald. Hansen	246,33	249,40	60,90
Gdr. Aksel Lundsgaard	240,72	446,60	160,90
Hmd. Frands Knudsen	321,81	171,10	65,20
Gdr. Peter Jensen	383,01	237,80	147,90
Matr.-Nr. 17d, Sødinge H.		81,20	
Rentrice Marie K. Jensen	6,63		
Hmd. Følner Hansen, Matr.-Nr. 3b		287,10	113,10
Forpagter Ove Jacobsen	162,18		
Hmd. Tage J. Hansen	192,78	156,60	
Rentier Niels A. Hansen	6,63		
Hmd. Viggo Rasmussen	60,18	78,30	
Hmd. Hans P. Jacobsen	126,48	156,60	15,20
Arbmd. Holger J. Jensen	229,50	116,00	
Husejerske Anna Sofie Clausen....	6,63	63,80	

Gdr. Frits Mikkelsen	307,53	638,00	226,20
Husass. Inge B. Mikkelsen	123,42		
Rentier Jens P. K. Bjernemose ...	6,63		
Gdr. P. Mortensen, Eskildstrup..		5,80	
Hmd. A. Eskelund, Søllinge		5,80	

SØDINGE.

Husejer Knud Andersen	6,63	20,30	
Rentier Just Hansen	6,63	29,00	
Husbest. Karen M. Larsen	123,42		
Husejerske Marie Pedersen	2,55	20,30	
Børstenbinder William H. Pedersen	6,63		
Rentier Peder L. Knudsen	12,75	26,10	
Gdr. Knud Christensen	1022,04	1392,00	293,63
Husass. Rigmor Sørensen	111,18		
Medhj. Anders Chr. Hansen	227,46		
Medhj. Bent Arnold Jørgensen ...	135,66		
Gdr. Folke Knudsen	334,56	287,10	100,05
Rentier Frederik Knudsen	13,26		
Husbest. Olga Nielsen	30,60		
Sogneraadsformand H. P. Hansen..	641,58	858,40	143,55
Sødinge By's Bev. („Sødinge Høj“)		17,40	
Medhj. Poul E. Jensen	202,98		
Gdr. Niels E. Nielsen	473,79	629,30	291,45
Seminarist Carl N. Nielsen	22,95		
Husass. Ingrid Mortensen	30,60		
Medhj. Knud Pedersen	215,22		
Gdr. Rasmus Mortensen	350,37	501,70	87,00
Medhj. Poul Mortensen	66,81		
Medhj. Gunner Mortensen	66,81		
Forpagter Alfred Petersen	278,97	565,50	234,90
Husejerske Anna Jørgensen	2,55	20,30	
Hmd. Niels Pedersen	45,90	87,00	
Husbest. Karen Pedersen	6,63		
Gdr. H. Ejner Christensen	1071,92	513,30	106,58
Rentrice Andrea Christensen	6,63		
Husbest. Grethe C. H. Møse	117,30		
Medhj. P. K. Ejvind Hansen	154,02		
Smed Karl J. Nielsen	240,72	17,40	
Hmd. Søren Jensen	186,66		
Væverske Kirsten Schou	160,14	171,10	8,70
Arbmd. Peder Rs. Bøgelund	53,04		

Arbin. Johannes Kristian Hansen ..	143,82	11,60	
Rentier Jens K. Jensen	2,55		
Hmd. Erling Pedersen	264,69	153,70	36,98
Maler Anton Jørgensen	364,65	17,40	
Gdr. Chr. Vald. Christensen	410,55	304,50	130,50
Husass. Martha Gertsen	86,70		
Arbmd. Niels Nielsen	168,30		
Mjekaniker Ingvar Jessen	478,38		
Arbmd. Mogens Chr. Christensen ..	137,70		
Gdr.ske Christ. H. Christjansen .	246,33		
Mtr. Nr. 12a		1537,00	439,35
Bestyrer Hans Tage Pedersen ...	235,11		
Fru Nina Helene Jørgensen	2,55		
Sødinge Friskolekreds, Mtr. 12b..		49,30	
Lærer Johannes Jensen	271,83		
Husass. Eli Bjerre	6,63		
Kobmand N. Chr. Nielsen	39,27	37,70	108,75
Arbmd. Karl Rasmussen	246,33	14,50	
Skomagern. H. M. Johannesen ...	67,32	20,30	
Arbmd. Thorvald Egeberg	217,26	14,50	4,35
Murer Anker F. V. Olsen	160,18		
Arbmd. Svend G. Jensen	205,02		
Chauffør Karl V. Madsen	357,51	17,40	
Medhj. Arne Brolykke Madsen ..	6,63		
Murer Marius Jørgensen	343,23		
Tømrer Harry Nielsen	383,01	52,20	
Cigarmager Axel Jochumsen	251,94	98,60	56,55
Husflidsl. Mar. Chr. Søndergaard	60,18		
Tømrerm. Henrik Henriksen	53,04	43,50	87,00
Konstruktør Erik Henriksen	401,37		
Gdr. Lars Eriksen	60,18	501,70	80,48
Gdr. Gunner Jensen	392,19	452,40	65,25
— Mtr. Nr. 17u Sødinge Hede		5,80	
Gdr. Aage Bentsen	457,98	852,60	204,45
Medhj. Helgo Ø. Bentsen	53,55		
Medhj. Kristian I. K. Bentsen ...	105,06		
Bankbog., Gdr. Svend Kyhl	940,85	768,50	424,13
Husass. Kirsten Degnemark Larsen	98,94		
Medhj. Hans Erik Schultz	160,14		
Medhj. Hans Jacobsen	196,86		
Smedem. Johan Martin Hansen ...	126,48		
Smed Karl Tage Hansen	6,63		

Smeden. Kristen Hansen	2,55	223,30	126,15
Husass. Sofie Hansen	154,02		
Medhj. Mads Hansen	196,86		
Væverske Ellen R. Hansen	209,10		
Murerarbmd. Niels Nielsen	251,94	14,50	
Husass. Mary Nielsen	98,94		
Medhj. Hans Nielsen	6,63		
Hmd. Hans M. Madsen	162,18	130,50	34,80
Hmd. Karl Olav Graff	325,89	110,20	43,50
Rentier Niels Graff	6,63		
Hmd. Johs. B. Hansen	328,95	95,70	4,35
Rentrice Klara Jørgensen	6,63		
Hmd. Peder Rasmussen	30,60		
Rentier Niels Nielsen	30,60		
Hmd. Jens Chr. Jensen	240,72	136,30	32,63
Hmd. Alfred E. Sørensen	229,50	98,60	23,93
Medhj. Arne Peter Sørensen	6,63		
Hmd. Lars Sørensen	30,60		
Arbmd. Martin S. Wozny	174,42		
Salgschef Ingemann J. Stausholt ..	278,97	23,20	36,98
Syerske Gertrud Damm Nielsen ...	111,18		
Mekaniker Vagn Jacobsen	198,90	23,20	36,98
Hmd. Niels Chr. Andersen	278,97	26,10	45,68
Rentier Jens Andersen	6,63		
Træskomager Johannes Pedersen ..	383,01	31,90	32,63
Træskofabr. Peder Pedersen	2,55	34,80	60,90
Husbest. Marie Nielsen	6,63		
Bankkasserer Johs. E. Frederiksen.	457,98	40,60	15,23
Sødinge Bryggeri		130,50	1120,13
Brygger Hans Bøggild	370,26		
Bogholder Emil Larsen	343,23		
Hmd. Ejner Brodersen	1620,32	261,00	119,63
Snedker Schou G. Larsen	300,39	29,00	
Maskinformer Sigurd Fr. Jersild..	240,72	29,00	
Kontorass. Irene Viola Jersild	22,95		
Arbmd. Otto G. E. Ejlarsen	251,94		
Karetmager Asmus Hansen	350,37	14,50	
Ekstraarb. Laur. Glasdam Jensen..	300,39		
Salgsleder Christen Béch	246,33	78,30	50,03
Pens. Banearbejder Jochum Stühr	235,11	26,10	36,98
Gdr. Lars Larsen	26,01	26,10	50,03
— Matr-Nr. 11a		458,20	134,85

Disponent Henning Olsen	264,69		
Forpagter Agner Hansen	229,50		
Gdr. Harald Lysemose	229,50	664,10	280,58
Medhj. Hans Lysemose	129,54		
Rentier Niels Nielsen	6,63		
Husbest. Marie Nielsen	30,60		
Postbud Henrik Jørgensen	293,25	20,30	26,10
Kontorass Erik V. B. Jørgensen ..	135,66		
Husejerske Ane Glue	2,55	23,20	6,53
Nina Glue	6,63		
Gartner M. Petersen	32,64	81,20	113,10
Arbmd. Aage Chr. Larsen	198,90		
Skomagern. Peder A. D. Larsen...	81,60		
Medhj. Hans Magnus K. Larsen ..	117,30		
Hmd. Oscar Rasmussen	156,06	147,90	4,35
Bryggeriarb. Henry Lassen	180,54	23,20	4,35
Chauffør Karl M. Madsen	2,55	17,40	52,20
Bryggeriarbejder Jørgen V. Madsen	117,30		
Snedker Vilfred Pedersen	160,14		
Gdr. Jens E. Eriksen	180,54	356,70	224,03
Husass. Eva Eriksen	105,06		
Maier Rs. Albert Hansen	211,14	168,20	
Husass. Inge Hansen	6,63		
Murer Niels Chr. Jørgensen	2,55	8,70	
Murerarbmd. H. Chr. Jørgensen ...	2,55	11,60	
Gdr. Laurits Højlund	314,67	530,70	54,38
— Mtr.-Nr. 75f		8,70	
Husbest. Agnes Knudsen	32,64		
Medhj. Karl Erik B. Frederiksen	196,86		
Arbmd. Svend Hansen	286,11		
Laur. Hansen, Egsmarken, Mt. 1b		17,40	
Flv. Propr. Christen H. Rudolph	192,78		

KELLERUP.

Gdr. Niels Andersen	582,93	1087,50	554,63
Husass. Eva Juhl Vindelev	111,18		
Medhj. Bent Højgaard Hansen ...	166,26		
Medhj. Johannes Jensen	135,66		
Hmd. Nicolaj Rasmussen ..	217,26	104,40	87,00
Medhj. Ejner Munch Rasmussen ...	154,02		
Hmd. Christian Andersen	92,82	110,20	80,48
Handelsm. Wichmann Andersen ..	92,82		

Gdr. Erik Eriksen	80,07	733,70	341,48
Forpagter Kristian Eriksen	945,90		
Medhj. Jens V. Eriksen	334,56		
Husass. Krista Kargo Karlson ...	147,90		
Gdr. Hans Ludvig Dyreborg	350,37	806,20	384,98
Husass. Tove Stenbjerg Hansen ...	166,26		
Medhj. Rasmus Gunnar Hansen ..	196,86		
Husejerske Anna H. Thomsen	98,43	75,40	
Husass. Inga P. Sorensen	105,06		
Medhj. Poul E. Andersen	86,70		
Banearbejder Ejner Brandt Jensen.	235,11		
Gdr. Niels Jorgensen	401,37	292,90	160,95
Medhj. Kristen Kjær Jorgensen ...	166,26		
Gdr. Johannes M. Rasmussen	401,37	469,80	256,65
Husejer Andreas Sorensen	2,55	20,30	
Arbmd. Hans Nielsen	2,55		
Snedkerm. Lindebo Hansen	217,26		
Førstanderinde I. Marie Jensen ..	293,25	40,60	176,18
Regnskabsass. Arne K. Christensen.	357,51		
Hmd. Niels P. Rasmussen	235,11	200,10	41,33
Tomrer Gunnar Egon Rasmussen ..	178,50		
Arbmd. Niels K. H. Hansen	264,69		
Skovrider Oluf Bang	1146,89	40,60	265,35
Lojtnant Jens Oluf Bang	308,55		
Gdr. Svend Hansen	837,68	1017,90	237,08
— Mtr.-Nr. 31d, Brængstrup...		2,90	
Medhj. Folmer Hansen	227,46		
Husass. Karen Hansen	129,54		
Medhj. Gunnar Nielsen	233,58		
Medhj. Tage Alfred Bøgh	202,98		

KELLERUP MARK.

Gdr. Sofus Pedersen	186,66	310,30	
Smied Arne E. Pedersen	30,60		
Hmd. M. Peder Karlson	92,82	179,80	95,70
Husass. Klara Maria Karlson	129,54		
Medhj. Aksel Ejnar Karlson	209,10		
Medhj. Hans C. Karlson	9,18		
Medhj. Peter Edvard Karlson ...	9,18		
Hmd. K. Gunnar Hansen	251,94	133,40	63,08
Rentrice Jensigne Hansen	53,55		
Medhj. Svend Aage Nielsen	172,38		

Gdr. Anton Larsen	314,67	350,90	156,60
Medhj. Ernst Larsen	184,62		
Hmd. Niels Nielsen	205,02	52,20	91,35
Arbm. Ejgild Johansen	132,09		
Arbmd. Niels H. Andreassen	2,55		
Hmd. Gustav Nielsen	246,33	208,80	17,40
Gdr. Mads Chr. Larsen	221,34	319,00	43,50
Husbest. Laura Larsen	60,18		

BRANGSTRUP.

Hmd. Ejnar Hansen	149,94	147,90	102,23
Husass. Karen Margrethe Hansen .	80,07		
Rentrice Mette Petersen	6,63		
Husmand Christian Sørensen	192,78	179,80	26,10
Hmd. Svend Jensen	186,66	52,20	
Gdr. Stokkebro-Rasmussen	798,86	1006,30	393,68
— Svendborgvej 14		69,60	182,70
Husass. Tove Bracht	123,42		
Medhj. Svend Aage Steffensen ..	202,98		
Hmd. Niels L. Nielsen	2,55	104,40	8,70
Husbest. Inger Nielsen	45,90		
Fabrik. Hans og Aage Stadil, 4f.,		23,20	
— Matr.-Nr. 49		31,90	
Smedem. E. A. Hansen	343,23		
Fabrikant Hans L. Stadil	596,70		
Kommis Harald R. Stadil	53,55		
Husbest. Else Marie Hansen ...	86,70		
Gdr. Hans L. Pedersen	245,82	319,00	152,25
Fhv. Gdr. Hans Pedersen	53,55		
Smed Knud H. H. Rasmussen	168,30		
Gdr. Vilhelm Jørgensen	373,83	693,10	391,50
Husass. Kirstine Jørgensen	147,90		
Medhj. Helge Jørgensen	221,34		
Arbmd. N. M. Nielsen	174,42	31,90	
Husejer Kristen Knudsen	2,55	40,60	45,68
Hmd. Kristen Vingum Jensen	373,83	205,90	134,85
Husejerske Marie Rasmussen	149,64	37,70	
Gartner Hermann Rasmussen	137,70	89,90	13,05
Hmd. Jens P. Jensen	2,55		
Gdr. Hans Fr. Jørgensen	53,55	713,40	313,20
Gaardbest. Niels M. Thygesen	240,72		
Medhj. Viggo S. Mørgensen	190,74		
Arbmd. Vilhelm Christensen	211,14	23,20	

Medhj. Enok V. Christensen	30,60		
Medhj. Svend Otto Christensen ...	154,02		
Hmd. Theodor Nielsen	149,94	113,10	13,05
Hmd. Hans Chr. Hansen	505,92	60,90	
Gdr. Hans Nielsen	209,10	977,30	482,85
Føropagter Nikolaj Nielsen	696,92		
Husass. Edith Christensen	123,42		
Medhj. Aage Glasdam Jensen	129,54		
Folketingsmand Erik Eriksen	1362,82	580,00	326,25
Husass. Betty Kristiansen	111,18		
Medhj. Kaj Olaf Kristensen	233,58		
Medhj. Lars E. Clausen	135,66		
Gdr. Niels M. Nielsen	767,19	632,20	315,38
Medhj. Jørgen Følke Nielsen	258,06		
Husass. Gudrun Nielsen	251,94		
Gdr. H. Th. Hansen, Rysl., Mt. 4c		232,00	

BRANGSTRUP MARK

Gdr. Mads P. Knudsen	582,93	353,80	287,10
do. Mtr. Nr. 24a		49,30	
Husass. Esther Knudsen	38,25		
Medhj. Immanuel Madsen	117,30		
Gdr. Rasmus Andersen	334,56	524,90	108,75
Førop. Jørgen Andersen	92,82		
Husass. Marie Andersen	123,42		
Hmd. Svend S. Nielsen	300,90	127,60	13,05
Rentrice Karen Nielsen	2,55		
Gdr. Marius Hansen	13,26		
do. Matr.-Nr. 15a		469,80	126,15
Førop. Nic's Kjær Hansen	285,60		
Gdr. Karl M. Henriksen	665,04	223,30	113,10
Medhj. Henry A. Henriksen	80,07		
Arbmd. Hans V. Lund	264,69	40,60	78,30
Husejerske Jenny Larsen, Mtr. 19c		23,20	
Arbmd. Marius Larsen	168,30		
Husass. Karen Margrethe Larsen..	6,63		
Hmd. Julius Rasmussen	132,09	81,20	
Hmd. Hans Larsen	6,63	58,00	
Maskinformør Hans Peter Hansen..	286,11		
Førstelærer Anders J. Aalund ...	457,98		
Lærerinde Nelly Christensen	209,10		



Ringe Hotel

og

Højskolehjem

Restaurant - Gæsteværelser - Selskabslokaler

Midtfyns Samlingssted

**Alt Tømrer- &
Bygningssnedkerarbejde**

udføres

Tegninger, Overslag og Tilbud leveres gerne

Kristoffer Hansen,
Tømrermester, Lombjerge. Tlf. Ringe 242.

Manufaktur Trikotage Sengeudstyr

B. E. HASSØ
Jernbanegade 5 - Ringe



v/ Kaj Petersen **RINGE** Telefon 46

Det er her De i egen Interesse bør foretage Deres Indkøb.

Cykler — Cykledele. Radio — Radiodele.

Alt i elekt. Artikler. — Værktøj til Haandværker, Have- og
Landbrug — Legetøj og Papirvarer.



**Vi er der straks —
med 7 Pers. Vogn.**

CHR. JØRGENSEN - Jerbanegade 18 - Ringe.

Hmd. Gerhard Larsen	109,65	116,00	10,88
— Mtr. Nr. 4i		104,40	
— Mtr. Nr. 14b		11,60	
Stoberiarb. Harald G. Pedersen ...	457,98		
Snedker Edvard Harding Pedersen	209,10		
Husass. Gerda Pedersen	86,70		
Købmand Knud Bondo	192,78	23,20	
Gdr. Kristian Pedersen	156,06	397,30	100,05
Hmd. Peder Jensen Højbjerg	19,38	136,30	13,05
Mædhj. Jorgen Højbjerg	221,34		
Gdr. Evald Aa. Lysemose	314,67	345,10	115,28
Husejerske Ane K. Larsen	2,55	66,70	
Hmd. Viggo Salomonsen		46,40	
Arbm. Claus Villy Larsen	149,94		

BOLTINGE.

Gdr. Chr. Pedersen Bølt. Mølle, 1cg		2,90	
Fabr. Peter Hansen, Matr.-Nr. 1ac		58,00	674,25
Fru Marie Hansen	53,04	23,20	13,05
Fyrboder Erik Jørgensen	343,23	34,80	45,68
Træarbejder Aksel H. V. Møller..	271,83	26,10	10,88
Traktorfører Peder Risum Hansen	229,50		
Møllejejer Hans P. Tommerup	343,23	153,70	145,73
Mædhj. Johannes B. Jensen	227,46		
Gdr. Edvard Kr. Krogh	293,25	394,40	452,40
Husbest. Dagmar Andersen	105,06		
Rentrice Marie Andersen	6,63		
Gdr. Frøde Hansen	168,30	345,10	87,00
Gdr. Svend Aage Poulsen	410,55	858,40	128,33
Gdr. Adolf Juul Carlsen	410,55	139,20	78,30
Gdr. Niels B. Nielsen	314,67	600,30	171,83
Rentier N. P. Nielsen	13,26		
Mædhj. John Halkjær	190,74		
Mædhj. Svend Aage Hansen	111,18		
Hmd. Henry C. C. Dydensborg ...	66,81	69,60	
Husbest. Anna J. Hansen	22,95		
Gdr. Hans J. Hansen	202,98	643,80	311,03
Forpagter Karl Olaf Hansen	606,39		
Arbmd. Albert Rasmussen	180,54	20,30	
Gdr. Mads Madsen	442,17	1426,80	274,05
Medhj. Jorgen S. Madsen	190,74		
Gdr. Johannes Klausholm	278,97	649,60	230,55

Medhj. Hans E. Nielsen	221,34		
Gdr. Hans Carl Petersen	357,51	988,90	376,28
--- Matr.-Nr. 4k		31,90	19,58
Bestyrer Rasmus K. Nielsen	227,46		
Gdr. Aage Kr. Poulsen	594,66	649,60	448,05
Rentrice Anne Henriksen	6,63		
Husass. Else Madsen	86,70		
Husejer Hans Jørgen Leerbech ...	240,72	26,10	
Gdr. Johannes Rasmussen	240,72	452,40	110,93
Hmd. Bendiks Christensen	92,82	145,00	
Hmd. Thorkild Markvardsen	328,95	150,80	6,53
Gdr. Anders Rasmussen	426,36	518,38	258,83
Medhj. Jørgen S. Rasmussen	209,10		
Rentier Marinus Pedersen	2,55	17,40	
Maler Tage F. Nielsen	211,14		
Arbmd. Harald Nielsen	205,02	20,30	6,53
Købmand Aage Worsøe	401,37	20,30	45,68
Smedem. Jørg. Engholm	60,18	43,50	39,15
Medhj. Axel Engholm	86,70		
Hmd. Kristen Bonde Jensen	211,14	130,50	36,98
--- Assensvej 211		17,40	
Medhj. Poul Bonde Jensen	221,34		
Hmd. Marius V. Jørgensen	177,48	200,10	152,25
Gdr. Rasmus Rasmussen	300,39	246,50	119,63
Husass. Andrea Rasmussen	98,94		
Maskinarb. Karl H. Rasmussen ...	6,63		
Maskinarb. Hans Kr. Rasmussen ..	172,38		

BOLTINGGAARDS ENEMÆRKER.

Hmd. Hans P. Jacobsen	350,37	252,30	137,03
Medhj. Egon Holmelund Jacobsen.	209,10		
Elektriker Preben M. Buch	6,63		
Hmd. Viggo Hansen	192,78	214,60	130,50
Hmd. Anders Rasmussen	257,55	237,80	104,40
Rentrice Hansine Larsen	6,63		
Gdr. Niels N. Johannesen	300,39	382,80	304,50
Rentrice Andrea Sørensen	6,63		
Medhj. Arne Nybo Nielsen	196,86		
Gdr. Johannes Larsen	424,32	452,40	237,08
--- Matr.-Nr. 1g		205,90	58,73
Rentier Rasmus Larsen	6,63		
Husass. Ingrid Jørgensen	123,42		

Mædhj. Jørgen S. Rasmussen	154,02		
Arbmd. H. K. Fritz Lange	87,21	20,30	
Hmd. A. Kr. Henriksen	143,82	156,60	67,43
Husass. Eljen Henriksen	60,18		
Arbm. Agner Laur. M. Rasmussen	293,25		
— Fruelundvej 23k		29,00	
Fruelundvej 23l		23,20	
Gdr. Niels Chr. Hansen	251,94	234,90	73,95
Konstruktør Knud Ejner Hansen ..	264,69		
Murer Søren T. Rasmussen	264,69	23,20	
Husejer Mads Rasmussen	6,63		
Hmd. Jens Chr. Hansen	257,55	49,30	

VOLSTRUP.

Gdr. Hans H. Hansen	971,70	727,90	302,33
— Mtr.-Nr. 5m		20,30	
Husass. Aase Gertrud Pedersen ..	73,44		
Mædhj. Jørgen Nielsen	160,14		
Skomagerm. Marius Christiansen ...	2,55	20,30	
Arbm. Harry B. Laursen	109,65		
Rentier Anders Nikolajsen	2,55		
Husejerske Esther Jensen	15,30	20,30	
Gdr. Anders Kr. Andersen	223,38	23,20	47,85
— Matr.-Nr. 1a		1406,50	506,78
Husbest. Anna Hansen	117,30		
Gdr. Johannes Larsen	884,95	1102,00	563,33
— Matr. Nr. 19a		31,90	
Husass. Inga Hansen	60,18		
Mædhj. Herluf Christiansen	227,46		
Foderm. Ejner T. Nielsen	211,14		
Mædhj. Carl Riget	196,86		
Postbud Mads Andersen	336,09	60,90	
Stenh. Heinrich Flege	223,38	29,00	
Forpagter Gunnar Jørgensen	724,35		
Husass. Aase Mary Jensen	111,18		
Mædhj. Arne Ditlev Nielsen	129,54		
Husejerske Johanne Nielsen	2,55	34,80	
Stenhugger Harald Nielsen	550,80		
Husejerske Anna Marie Rasmussen	2,55	20,30	
Arbmd. Herluf G. A. Skræp	205,02		
Arbmd. Kr. Krog Nielsen	251,94		
Murer Peder Johansen	2,55	29,00	

Fabriksarb. Harald Johansen	239,70		
Gdr. Gunnar Højgaard	1956,11	994,70	419,78
Husass. Asta Pedersen	154,02		
Medhj. Lars Ellegaard Nielsen	98,94		
Gd̄rskc. A. S. Svendsen	9,18	707,60	239,25
--- M̄tr.-Nr. 7k		14,50	
Stenhugger Hans G. Svendsen	245,82		
Forpagter Arnold Møller	156,06		
Snedker Erik Møller	6,63		
Hmd. And. Kr. Nielsen	321,81	200,10	34,80
Hmd. Svend Aage Larsen	246,33	232,00	158,78
-- M̄tr. Nr. 14		142,10	23,93
Medhj. Sofus A. Larsen	264,18		
Træarb. Carl Edvin Andersen	92,82		
Arbmd. Robert R. Jantzen	115,26		
Husejerske Maren Hansen	6,63	20,30	
Rentier Fris Vilhelmsen	2,55		
Hmd. Martin Hansen	192,78	185,60	104,40
Stoberiarb. Børge Bergmann	198,90	29,00	
Hmd. Jacob J. Nygaard	205,02	66,70	50,03
Fru Alma J. Hansen	81,60		
Gdr. Edvard Kragegaard	522,24	1038,20	417,60
Husass. Marie Pølle	111,18		
Medhj. Rudolf Emil Nielsen	190,74		
Gdr. Christian Rasmussen	251,94	638,00	261,00
Medhj. Henry Johs. Nielsen	166,26		
Gdr. Peder J. Larsen	457,98	667,00	348,00
Medhj. Børge H. Larsen	251,94		
Uddeler Johannes Johansen	2,55	20,30	
Stoberiarb. H. P. Jersild	246,33		
Gdr. Erik Christiansen	554,88	661,20	504,60
Medhj. Knud G. Nielsen	202,98		
Rentier Rasmus Pedersen	6,63		
Arbmd. Peder Christensen	162,18	20,30	
Rentrice Noline Henriksen	2,55		
Brøndgraver Erik Carlo Nielsen	143,82	20,30	
Hmd. Frederik Møller Carlsen	223,38	92,80	
Medhj. Frede M. Godtfredsen	308,55		

VOLSTRUP MOSE.

Hmd. Jens M. Hansen	271,83	237,80	104,40
Kontrolass. Hans S. Hansen	202,98		

Husass. Margrethe Skærning Hansen	111,18		
Hmd. Tormod H. Nielsen	137,70	321,90	
Hmd. Andreas Jensen	205,02	214,60	110,93
Mehj. Ejner Jensen	80,07		
Hmd. Poul S. Rasmussen	227,46	214,60	78,30
Rentier Hening Rasmussen	6,63		
Hmd. Niels Rasmussen	192,78	214,60	
Arbm. Aage Hartvig Sørensen	162,18		
Arbmd. Hans Larsen	257,55		
Letmatros Otto G. Larsen	251,94		
Husass. Adda E. Larsen	80,07		
Arbmd. Knud Andersen	257,55		
Gartner Sigurd Hansen	87,21		
Arbmd. Vandal B. Jansen	162,18		
Arbmd. Hans Aksel Knudsen	168,30		
Hmd. Hjalmar L. Mikkelsen	246,33	81,20	
Hmd. Peder Mollegaard Pedersen	190,74	168,20	10,88
Medhj. Kristian Petersen	81,60		
Hmd. Rudolf Larsen	257,55	147,90	63,08
Arbmd. Christen Madsen	211,14		
Egeskov Gods, Landbrug		1281,80	582,90
Egeskov Gods, Skovbrug		281,30	108,75

BOLTINGGAARD.

Godsejer Otto V. Hagemann	1424,28	3868,60	3406,05
Fru Karen D. Hagemann	1230,78		
Husass. Gudrun P. Grønbjerg	135,66		
Husass. Thea Eline Lykov	123,42		
Husass. Johanne Petersen	117,30		
Forvalter Ole Egon Andersen	314,67		
Medhj. Peder Emil Larsen	160,14		
Medhj. Niels P. Eriksen	154,92		
Medhj. Erling B. Skov	196,86		
Medhj. Johannes E. Johansen	117,30		
Medhj. Ejner Larsen	178,50		
Gartner Axel Ejner Jensen	211,14		
Gartner Christian H. Hansen	172,38		
Foderm. Valdemar Laur. Philipsen	223,38		
Arbmd. Aksel Madsen	162,18		
Smedem. J. P. Eggertsen	39,27	26,10	45,68
Boghandlermedhj. Edith Eggertsen	331,50		

BOLTINGGAARDS SKOV.

Hmd. Christian Christensen	328,85	246,50	89,18
Hmd. Karl Christensen	198,90	226,20	95,70
Medhj. Harry Christensen	184,62		
Hmd. Frode Rasmussen	132,09	197,20	91,35
Hmd. Erik Madsen	174,42	246,50	119,63
Medhj. Henry L. Hansen	86,70		
Hmd. Anders Andersen	217,26	205,90	106,58
Hmd. Karl Petersen	235,11	217,50	97,88
Husejerske Inger Skiffard	143,82	255,20	145,73
Bestyrer Vennør Pedersen	221,34		
Hmd. L. Viggo Larsen	217,26	203,00	108,75
Arbmd. Rasmus Larsen	426,36	14,50	
Hmd. Jacob Poulsen	11,22	261,00	65,25
Forpagter Kristian Poulsen	174,42		
Gdr. Kristen Hansen	293,25	466,90	84,83
Rentrice Johanne Hansen	6,63		
Medhj. Svend Rasmussen	172,38		
Hmd. Niels Præst	211,14	205,90	19,58
Mekaniker Konrad Olsen	286,11	17,40	
Medhj. Søren E. Olsen	45,90		
Medhj. Helge Kr. H. Olsen	6,63		
Hmd. Frimoth Nielsen	205,02	188,50	19,58
Rentier Lars Chr. Rasmussen	6,63		
--- Mtr. Nr. Iax		107,30	
Hmd. Kristian Th. Rasmussen	202,98	255,20	47,85
Husass. Birgitta K. Nielsen	117,30		
Hmd. Hans Fredskild	115,26	200,10	23,93
Cementstøber David Jacobsen	240,72	8,70	
Dameskr. Alma Jensine Jacobsen ..	45,90		
Husass. Anna M. Jacobsen	60,18		
Husejerske Marie H. Nielsen	45,90	223,30	
Medhj. Anders Nielsen	92,82		
Husejer Otto Fræderik Pedersen ..	205,02	23,20	47,85
Hmd. Jens Soberg	2,55	17,40	
Hmd. Peder Hansen	223,38	205,90	78,30
Husass. Inge Hansen	92,92		
Tækkemand Rasmus Hansen	6,63	17,40	
Hmd. Helge Hansen	45,90	113,10	19,58
Hmd. Svend Jørgensen	60,18	191,40	84,83
Hmd. H. Marius Rasmussen	257,55	127,60	6,53

Husass. Ella Rigmor Rasmussen ..	98,94		
Husass. Eli Gorda Rasmussen	92,82		
Hmd. Niels Christiansen	180,54	150,80	60,90
Hmd. Viggo Larsen	137,70	87,00	
Hmd. Ejner Havelund	264,69	72,50	
Gaardbest. Johannes Skott	137,70		
Hmd. Hans Christensen	215,22	217,50	43,50
Hmd. Sofus Hansen	174,42		
Handelsgartner Leif A. P. Arndt ..	271,83	110,20	
Hmd. Niels S. M. Nielsen	132,09	194,30	71,78
Arbmd. Jens Gunnar Andersen ...	137,70	26,10	
Banearbejder Peder Madsen	211,14	17,40	
Mekaniker Svend Aage Madsen ...	392,19		
Hmd. Anton Andersen	223,38	147,90	58,73
Murer Valdemar Nielsen	442,17	75,40	
Hmd. Hans Larsen	211,14	165,30	39,15
Arbm. Anton Larsen	115,26		
Hmd. Peder Nielsen	328,95	217,50	60,90
Hmd. Sigurd Pedersen	168,30	243,60	
Hmd. Hans Petersen	115,26	78,30	
Medhj. Axel Kr. Pedersen	129,54		
Hmd. Niels C. Andersen	278,97	223,30	
Medhj. Bendt E. Andersen	86,70		
Hmd. Peder Pedersen	205,02	31,90	
Skrædermester Jeppe J. Jeppesen ..	2,55		
Snedkern. Rasmus Rasmussen	2,55		
Mollebygger Mads P. Hansen	198,90	84,10	45,68
Husbest. Johanne Jensen	45,90		
Arbmd. Karl Madsen	186,66	17,40	8,70
Medhj. Henry Madsen	160,14		
Husass. Elise Madsen	105,06		
Radiotekn. Erling Madsen	6,63		
Arbmd. Lars Johan Larsen	4,59	8,70	
Medhj. Hans Frede Larsen	30,60		
Købmand Kristian Hansen	392,19	107,30	60,90
do. Matr.-Nr. 1as		194,30	
Kontorass. Ellen Helene Hansen ..	98,94		
Hmd. Johs. Mortensen	217,26	258,10	110,93
Banearb. Peter Petersen	328,95		
Kontorass. Minna Kathrine Petersen	45,90		
Husejerske Maren Andersen	6,63		

Arbmd. Helmuth V. Østergd. Jensen	307,53		
Arbmd. Aage Østergaard Jensen ...	109,65	23,20	
Tomrer Johannes Hansen	264,69	29,00	23,93
Rentrice Anne Marie Hansen	6,63		
Mekaniker P. Andreas Hansen ...	143,82	11,60	
Hmd. Jens Banke	240,72	197,20	30,45
Telefonistinde Anna R. Banke ...	141,78		
Hmd. Rasmus Kaj Madsen	293,25	124,70	17,40
Møllebygger Kristian Nielsen	2,55	52,20	
Arkitekt Vald. Jensen, København		52,20	47,85
Rentrice Rasmine Jensen	2,55		
Frk. Mathilde Jensen	22,95		
Hmd. Rasmus Larsen	109,65	69,60	
Hmd. Mads P. Madsen	132,09	78,30	
Fru Martha Hansen	2,55		

Erhvervskommuneskat 1949-50

Stoberiarb. Harry Jensen, Heden ..	34,98
Stoberiarb. H. S. Larsen, Hillerslev ..	51,68
Formør S. R. Simonsen, Herringe ..	76,34
Træarbejder Emil Jensen, Espe ..	317,58
Prokurist Ejnar L. Hansen, Odense ..	57,42
Trafikkontrollør Clausen, Kværndr.:	84,30
Fabr. P. M. Hansen, Bøltinge ..	946,66
Fabr. Kristen Pedersen, Bøltinge ..	156,57

Aktieselskabsskat 1949-50

A/S Ringø Bølgjeselskab	39,80
A/S Alfred Knudsen	586,50
A/S Banken for Ringø og Omegn. . .	3,075,10
A/S Ringø Maskinfabr. og Jernst. . .	2,006,95
A/S Midtfyens Jernstoberi	1,427,55
A/S Midtfyens Slagtehus	15,85
I/S. Ringø Vandværk	73,10
Ringø Andels-Elektricitetsværk ..	574,85

Ringe og Omegns Brugsforening	129,70
Ringe Andels Foderstofforening	19,95
Ringe lokale Godningsforening	4,22
Ringe Andelsmejeri	136,94
Danske Opdrætteres Salgsforening	8,42

Indholdsfortegnelse

Ligningsskala	Side	3
Driftsbudgettet	—	4-5
Oplysn. vedr. Skatte ligningen	—	6
Byen (Gaderne i alfabetisk Orden)		
Algade	—	7
Assensvej	—	43
Damhusvej	—	32
Degnemarken	—	15
Fruelundvej	—	29
Jernbanegade	—	20
Kirkevej	—	12
Lammchavevej	—	30
Ladesporet	—	35
Lindevej	—	40
Lombjergevej	—	35
Nyborgvej	—	27
Nyvej	—	26
Odensevej	—	16
Overgade	—	31
Rolighedsvej	—	15
Stationsvej	—	30
Svendborgvej	—	35
Søgaardsvej	—	46
Sotoftevej	—	15
Søvej	—	13
Torvegade	—	32
Tværgade	—	23
Vestergade	—	39
Villavej	—	24
Vinkelvej	—	42
Østergade	—	30

Landet (Byerne i alfab. Orden)

Boltinge	—	67
Boltinggaard	—	71
Boltinggaards Enemærker ..	—	68
Boltinggaards Skov	—	71
Bolteskov	—	53
Brangstrup	—	63
Brangstrup Mark	—	64
Bøgehoved	—	47
Kellerup	—	61
Kellerup Mark	—	62
Lammehaug	—	54
Lombjerger	—	48
Rynkeby	—	48
Rynkebygaard	—	50
Rynkeby Hede	—	50
Rynkeby Kohave	—	52
Rynkeby Hestehave	—	53
Sodinge	—	58
Sodinge Hede	—	57
Volstrup	—	69
Volstrup Mose	—	70
— — —		
Erhvervskommuneskat	—	74
Aktieselskabsskat	—	74

Alt Tømmer- og
Bygningssnedkerarbejde udføres

A. Jørgensen
TØMRERMESTER

Ringø - Telefon 489

**Søvejs Smedie
og Maskinværksted**

v. JOHS. SØRENSEN
Tlf. Ringø 327

FYENS STIFTS SPAREKASSE

Oprettet 1892

FILIALER:

Skibhus Afdeling, Skibhusvej 150,
Odense

Dalum Afdejing pr. Fruens Bøge
Tommerup Afdeling pr. Knarreborg
Brobyværk Afdeling
Sdr. Næraa Afdeling pr. Aarslev
Skamby Afdeling

Reserver ca. 19 Mill. Kroner

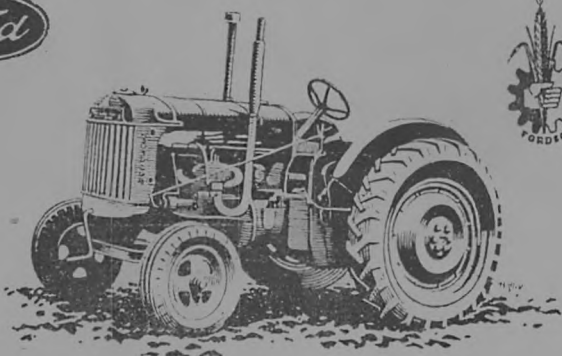

Automobiler
Traktorer og Redskaber
Landbrugsvogne

Reservedele – Auto-Tilbehør – Gummi
Benzin - Olie - Smøring - Vask

Reparationer paa Biler og Traktorer

AUTO-LAKERING

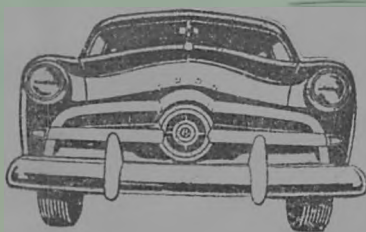

vs Fehc & Co

RINGE
Telf. 101

aut. Forhandler af FORD og FORDSON
Automobiler og Traktorer