



Danskernes Historie Online

Danske Slægtsforskeres Bibliotek

Dette værk er downloadet fra Danskernes Historie Online

Danskernes Historie Online er Danmarks største digitaliseringsprojekt af litteratur inden for emner som personalhistorie, lokalhistorie og slægtsforskning. Biblioteket hører under den almennyttige forening Danske Slægtsforskere. Vi bevarer vores fælles kulturarv, digitaliserer den og stiller den til rådighed for alle interesserede.

Støt vores arbejde – Bliv sponsor

Som sponsor i biblioteket opnår du en række fordele. Læs mere om fordele og sponsorat her: <https://slaegtsbibliotek.dk/sponsorat>

Ophavsret

Biblioteket indeholder værker både med og uden ophavsret. For værker, som er omfattet af ophavsret, må PDF-filen kun benyttes til personligt brug.

Links

Slægtsforskeres Bibliotek: <https://slaegtsbibliotek.dk>

Danske Slægtsforskere: <https://slaegt.dk>

DISKONTOKASSEN

BANK-AKTIESELSKABET KOLDING LAANE- OG DISKONTOKASSE, KOLDING

Hovedkontor: Jernbanegade 22
TELEFON ★ 52 55 55

Sønderport afd.

TLF. ★ 52 56 55

Bramdrupdam afd.

TLF. 56 80 55

KOLDING
TELEFON 1971 HÅNDBOG
OG OPLAND

VOLVO

person- og lastvogne,
traktorer og
entreprenørmaskiner

Vagn Jacobsen

Vejlevej 114 ★ 52 77 33

ELEKTRISK
LYS
KRAFT
VARME



H. OVERBECK
TLF. ★ 52 35 55

45
vogne

TAXA **K** 521500

Degn-
vagt

By- og landkørsel. Vore telefonskabe kan benyttes til vognbestilling

Chr. GADEGAARD
& SØN

Vognmandsforretning

Tlf. 52 22 23-52 65 81

Vi løser enhver
transportopgave ...

BERTRAM KNUDSEN & SØN

(AXILDHU)
A/S

KONDITORI. HOTEL
OG RESTAURANT

Hovedforr. ★ 52 35 00 Filialen 52 08 34
Hotel og Restaurant ★ 52 12 00

TLF.

★ 52 61 22

Filial:
Brostræde 2

KOLDING

Hovedafd.:
Sct. Jørgensgade 8

TLF.

★ 52 61 2

KAFFE

Prøv vor

— vi blander den selv!

Efter lukketid: **Benyt automaten!**

Svend Andersen

OCEKA-Købmand - Agtrupvej 45, telf. 52 04 47

Leverandør til Varelotteriet

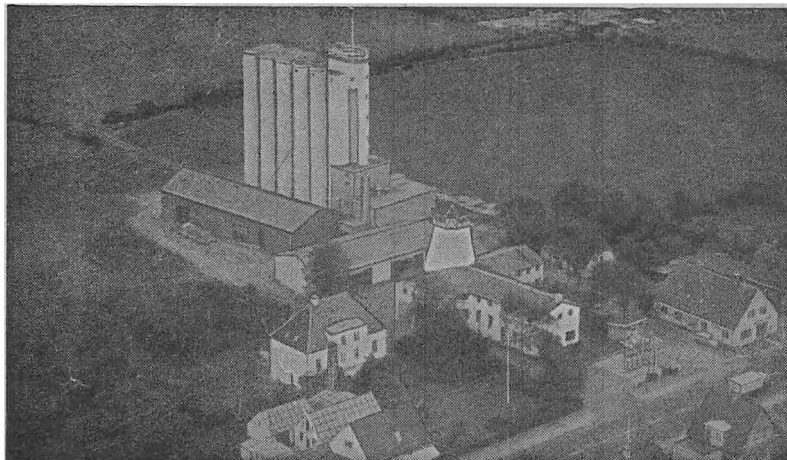

Vonsild Mølle

I. P. ANDERSEN

TELEFON KOLDING 52 15 15 OG VONSILD 56 60 15

Mølleri . Korntørneri . Sæsædreneri . Korn- og foderstofforretning . Mel . Gryn
Sprøjtekemikalier . Kunstgødning . Cement . Kul . Koks . Bricketter og brændselolie
Fabrikation af prima svinefoder

Ugentlige varetare overalt i Kolding og opland



CONDITORI CAFE

Butikken * 52 66 33 Restaurant 52 24 04

Det moderne og hyggelige mødested
midt i gågaden

— God parkering —

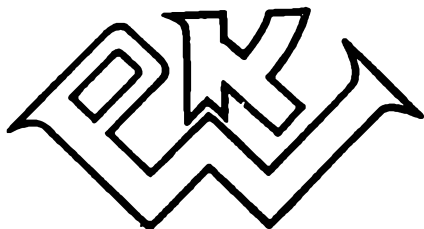

ØSTERGADE . KOLDING

**K
L
A
A
B
O
R
G**

TELEFON

★
52 66 33

Finca

- *den fine*

Kaffe

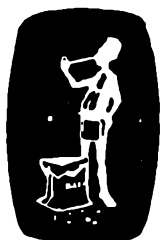

fra

Harald Andersen
KAFFERISTERI A/S
KOLDING

Toldbodgade 5

Tlf. *52 77 00

TELEFON-HÅNDBOGEN

FOR KOLDING OG OPLAND A/s

1971

41. udgave

Telefon-Håndbogen udgives uden ansvar
og er udgiverens ejendom

—
Alfabetudstansningen mønsterbeskyttet

—
Eftertryk forbudt

Oplag 14 200 eksemplarer

*Redaktionen påtager sig intet ansvar for mulige fejl
eller mangler i håndbogen*

Udgivet i samarbejde med Jydsk Telefon-Aktieselskab

Redaktion og ekspedition
Direktør ERHARDT SCHMIDT
Postbox 257 · 6000 Kolding
Telefon *52 36 00 (lokal 32)
Postkonto 7 55 35

Indholdsfortegnelse

	Hvide blade
Telefon-Håndbogens ordning	side 4
Særtjenester og tonesignaler	» 5
Telefonering ved automatiske centraler	» 6
Regler og takster for udenbys samtaler m. v.	» 7
Centralkaldenumre	» 9
Nummertavle	» 11
Alarmering	» 13
Offentlige kontorer, institutioner m. v.	» 14
Regler for optagelse	» 20
Navneregister, Kolding central	» 21
	Gule blade
Alfabetisk fortegnelse over fagrubriker	side 2
Fagregister	» 5
	Hvide blade II
Nummerfortegnelse, Kolding central	side 2
	Grønne blade
Oversigtskort	side 2
Navneregister, Kolding oplands-centraler	» 3

Telefon-Håndbogens ordning

Af praktiske hensyn er Telefon-Håndbogens stof ordnet således, at *alarmering* samt *offentlige kontorer, institutioner o. l.* er anbragt foran i bogen side 13.

Derefter følger *navneregistret* (hvide blade). Her er abonnenten anført efter navn i alfabetisk rækkefølge; inden for samme navne er abonnenten anført efter *stillingsbetegnelse* og inden for disse igen alfabetisk efter forbogstav.

I *fagregistret* (gule blade) er abonnenten anført efter *fag* og *branchebetegnelse*, dog således at såfremt en abonnent har flere stillinger, eller en forretning har flere brancher, vil optagelsen i *fagregistret*, når ikke *ekstraoptagelse* er forlangt, kun være sket under den rubrik, som skønnes at angive abonnentens væsentligste stilling eller branche.

Til slut følger *nummerfortegnelsen* (hvide blade) samt *oplandscentraler* (grønne blade) med alfabetisk navneregister over telefonabonnenter indenfor 10–15 km fra Kolding.

Telefonering ved automatiske centraler

OPKALD

Løft hørerøret. Når klartonen lyder drejer De det ønskede nummer cifre for cifre regnet fra venstre, idet De hver gang drejer, indtil fingeren støder mod anslaget. Nummer-skiven må efter hvert anslag løbe frit tilbage.

Hvis hørerøret ikke er lagt rigtigt på telefonen.

Kommer De til at lægge hørerøret forkert på, betyder det ikke, at De skal betale samtaletid, indtil fejlen opdages. Deres telefon vil nemlig automatisk blive afbrudt i løbet af ca. 90 sekunder, og tælleren således blive udelukket fra påvirkning af impulser. Men det medfører, at der ikke kan ringes til Dem, før hørerøret igen lægges rigtigt på telefonen.

Selvvalg eller telefonistekspedition.

Telefonering ved automatiske centraler kan foretages enten som SELVVALG, hvor man selv drejer sig frem til det telefonnummer eller den central, man ønsker, eller som TELEFONISTEKSPEDITION, hvor en telefonist stiller igennem til det ønskede telefonnr. Antallet af cifre, der skal drejes, afhænger af, om den abonnent eller central, man ønsker forbindelse med, hører til samme nummerområde som ens egen central eller til et andet nummerområde. Et nummerområde omfatter flere centraler, der alle har samme områdenummer — f. eks. 06 for Aarhus, Randers, Grenaa, Silkeborg og Skanderborg samt oplandscentraler, 08 for Aalborg, Hobro, Brønderslev, Frederikshavn, Hjørring og Ska-gen samt oplandscentraler, 01 for København o. s. v. Områdenumre begynder altid med 0. Områdenumre og centralnumre findes i Jydsk Telefon-Aktieselskabs navnebøgers centralfortegnelse samt under hver enkelt central i den pågældende navnebog.

Selvvalg til abonnent ved automatcentral:

Inden for egen centrals nummerområde:

Drej abonnentens telefonnummer.

Inden for øvrige automatcentralers nummerområder:

Drej områdenummeret og derefter uden ophold abonnentens telefonnummer.

Selvvalg til abonnent ved ikke-automatisk central:

Inden for egen centrals nummerområde:

Drej centralens kaldenummer. Når Centralen melder sig, forlanges abonnentens telefonnummer.

Uden for egen centrals nummerområde:

Drej områdenummeret og derefter uden ophold centralens kaldenummer. Når centralen melder sig, forlanges abonnentens telefonnummer.

I nogle tilfælde kommer De i forbindelse med en anden central end den ønskede. Forlang da hos telefonisten den central, De ønsker, og når denne melder sig, abonnentens telefonnummer.

Drej ikke Deres eget områdenummer.

TELEFONISTEKSPEDITION

Telefonisten stiller Dem i forbindelse med det ønskede telefonnummer.

Inden for Jydsk Telefon-Aktieselskabs område:

Drej 0011 og bestil samtalen hos telefonisten.

Udover Jydsk Telefon-Aktieselskabs område:

Indland: Drej 0013 og bestil samtalen hos telefonisten.

Udland: Se Rigstelefonen under Særtjenester side 5.

Samtaler til Sønderjylland bestilles ved at dreje 0011.

Kaldenumre for Kolding oplands centraler:

Se side 9 (hvide blade) og under centralens navn (grønne blade)

Kaldenumre for øvrige centraler:

Se side 9 (hvide blade) og centralfortegnelsen i Jydsk Telefon-Aktieselskabs håndbøger

Regler og takster for udenbys samtaler m. v. fra Kolding central

(Vedrørende regler og takster for udenbys samtaler m. v. fra Kolding oplands centraler: Se sidst i bogen).

Udenbys samtaler.

Udenbys samtaler etableres enten ved selvvalg eller ved kuponekspedition, jfr. det følgende:

1. Kuponekspederede samtaler inden for Jylland bestilles på abonnentens egen central, og samtaler til øerne og udlandet samt til biler og skibe på rigstelefoncentralen (se Særtjenester s. 5).
2. Selvvalgte udenbys samtaler ført fra telefoner under fuldautomatiske centraler (takstklasse F) debiteres automatisk på det kaldende nummers samtaletæller. Debiteringen sker i perioder svarende til 10 øres samtaleafgift og begynder, så snart abonnenten er indstillet til den fjerne central.
3. Kuponekspederede udenbys samtaler debiteres pr. påbegyndt minut regnet fra det øjeblik, da der er en person til stede ved hvert af de to apparater. Mindste afgift pr. samtale er afgiften for 3 minutter.
4. Afgifter for kuponekspederede samtaler, herunder personlige samtaler m. m., opkræves almindeligvis hos den abonnent, fra hvis telefon samtalerne er bestilt. Kuponekspederede samtaler kan debiteres modtageren, der i så fald underrettes ved etableringen og hæfter for betalingen.

Samtaletakster.

Inden for Jydsk Telefon-Aktieselskabs område.

Selvvalgte samtaler

ført fra telefoner under fuldautomatiske centraler debiteres på samtaletælleren for lokale samtaler med:

10 øre pr. 93,75 sek. kl. 8—18
10 - - 187,5 - - 18—8 samt søndage

for udenbys samtaler med:

10 øre pr. 49 sek. for eget + nabotakstområde, hvilket dækker samtaler inden for en afstand af ca. 25 km fra egen central.
10 - - 19 - for samtaler ud over eget + nabotakstområde og indtil 50 km afstand
10 - - 15 - ved over 50 km afstand

Notering

til samtale med en optaget abonnent ved egen central betales med 1,30 kr. Ekspresnotering betales med dobbelt takst.

Selskabet forbeholder sig ret til ikke at modtage notering for den nævnte takst til abonnenter, hvis telefonforbindelse til visse tider er utilstrækkelig til at besørge den ankomende trafik, f. eks. billetkontorer, oplysningsbureauer o. l.

Selvvalgte udenbys samtaler er som regel billigere end kuponekspederede af samme varighed og over samme afstand, hvilket fremgår af følgende oversigt.

I priserne for kuponsamtaler er inkluderet et tillæg på 80 øre pr. kupon for samtaler, som kunne være etableret ved selvvalg.

Samtaleafgifter i øre:

samtalens varighed i minutter	Afstand til UDENBYS central					
	Eget + nabotakstområder indtil ca. 25 km		ca. 25 - ca. 50 km		over ca. 50 km	
	notering	selvvalg	notering	selvvalg	notering	selvvalg
1	122	12	191	32	221	40
2	122	24	191	63	221	80
3	122	37	191	95	221	120
4	136	49	228	126	268	160
5	150	61	265	158	315	200
6	164	73	302	189	362	240
7	178	86	339	221	409	280
8	192	98	376	253	456	320
9	206	110	413	284	503	360

Afgifter for selvvalgte rigssamtaler:

Afgifterne er 10 øre pr. nedennævnte antal sekunder:

Til v	Fra →	Kolding
Sønderjylland		JTAS-takst (Se omstændede)
Fyn, Langeland og Ærø		15,0
Sjælland, Møn, Lolland..... Falster og Bornholm.....		11,25*

* I tiden kl. 18-9 dog 10 øre pr. 15,0 sek.

Personlig samtale

betales med 1,30 kr. pr. samtale ud over almindelig takst. Ved bestilling må bemærkes »personlig«. Samtalen taksæres fra det øjeblik, hvor forbindelsen med den ønskede person eller afdeling er etableret.

Ekspressamtale

betales med det dobbelte af den normale takst. Ekspressamtaler går forud for almindelige samtaler til samme by.

Opkald til »Klokken« og »Oplysningen«
betales med 10 øre pr. 49 sek.

Telefonvagt og vækning.**Telefonvagt.**

Vagt på en abonnentledning kan etableres således, at alle opringninger til abonnenten indgår eller henvises til telefonvagten, der efter aftale kan give besked om bortrejse, træffetid e. l., ligesom der kan gives henvisning til andet telefonnummer.

Telefonvagten kan også modtage besked. En besked må ikke bestå af mere end 10 ord og kan f. eks. lyde: »Bortrejst til 7. ds., træffes efter kl. 18«, »N. N. har ringet«.

Telefonvagt bestilles hos forstanderinden eller centralbestyreren med opgivelse af vagtens varighed.

Selskabet påtager sig ikke ansvar for eventuelle fejl eller misforståelser.

Vækning

ved telefonopringning fra centralen betales med 1,30 kr. Ved abonnementsordning, der omfatter vækning hver dag på samme tidspunkt, evt. også søn- og helligdage, er afgiften 26 kr. pr. måned. Hertil kommer eventuelle opringningsafgifter.

Telefonvagtens art	pr. påbegyndt	
	Kalenderdøgn	uge
Afgivelse af besked	4,10 kr.	16,40 kr.
Modtagelse (evt. også afgivelse) af besked..	8,20 kr.	32,80 kr.
Modtages besked til abonnenten hyppigere end 5 gange inden for ét døgn, betales overskydende med 50 øre pr. stk.		
For ændringer af den afgivne besked eller henvisning under en telefonvagt betales yderligere 1,30 kr. pr. ændring.		

Kaldenumre for Kolding oplands centraler:

Se side 9 (hvide blade) og under centralens navn (grønne blade)

Kaldenumre for øvrige centraler:

Se side 9 (hvide blade) og centralfortegnelsen i Jydsk Telefon-Aktieselskabs håndbøger

CENTRAL-KALDENUMRE

Jylland:

Brønderslev	08 abn. nr.
Esbjerg	abn. nr.
Fredericia	abn. nr.
Frederikshavn	08 abn. nr.
Grenå	06 abn. nr.
Grindsted	abn. nr.
Hadsund	08 abn. nr.
Herning	07 abn. nr.
Hjørring	08 abn. nr.
Hobro	08 abn. nr.
Holstebro	07 abn. nr.
Horsens	abn. nr.
Ikast	07 abn. nr.
Kolding	abn. nr.
Lemvig	07 abn. nr.
Nykøbing M.	07 abn. nr.
Odder	06 abn. nr.
Randers	06 abn. nr.
Ribe	abn. nr.
Ringkøbing	07 abn. nr.
Silkeborg	06 abn. nr.
Skagen	08 abn. nr.
Skanderborg	06 abn. nr.
Skive	07 51
eft. ca. april 71	07 abn. nr.
Skjern	07 abn. nr.
Struer	07 abn. nr.
Thisted	07 abn. nr.
Tranebjerg	06 51
Varde	abn. nr.
Vejen	abn. nr.
Vejle	abn. nr.
Viborg	06 abn. nr.
Aalborg	08 abn. nr.
Århus	06 abn. nr.
Ars	08 abn. nr.

Sønderjylland:

Christiansfeld	045 abn. nr.
Gram	048 abn. nr.
Gråsten	046 abn. nr.
Haderslev	045 abn. nr.
Løgumkloster	047 abn. nr.
Nordborg	044 abn. nr.
Sønderborg	044 abn. nr.

Tønder	047 abn. nr.
Åbenrå	046 abn. nr.

Fyn — Langeland:

Assens	09 abn. nr.
Bogense	09 abn. nr.
Fåborg	09 abn. nr.
Kerteminde	09 abn. nr.
Middelfart	09 abn. nr.
Nyborg	09 abn. nr.
Odense	09 abn. nr.
Rudkøbing	09 abn. nr.
Svendborg	09 abn. nr.

København:

København (6-cifrede numre) 01 abn. nr.

Amager	01 25
Asta	01 27
Bella	01 23
Byen	01 28
Eva	01 38
Fasan	01 32
Gentofte	01 33
Gothåb	01 36
Helrup	01 43
Minerva	01 54
Ordrup	01 66
Palæ	01 62
Ryvang	01 68
Sundby	01 77
Søborg	01 79
Taga	01 72
Tria	01 76
Valby	01 82
Vester	01 83
Ægir	01 93
Øbro	01 92

Sjælland, Lolland-Falster,

Møn og Bornholm:

Frederikssund	03 abn. nr.
Frederiksværk	03 345
eft. ca. okt. 71	03 abn. nr.

Haslev	03 abn. nr.
Helsingør	03 abn. nr.
Hillerød	03 abn. nr.
Holbæk	03 abn. nr.
Kalundborg	03 abn. nr.
Korsør	03 abn. nr.
Køge	03 abn. nr.
Maribo	03 abn. nr.
Nakskov	03 abn. nr.
Nykøbing F.	03 abn. nr.
Nykøbing S.	03 abn. nr.
Næstved	03 abn. nr.
Ringsted	03 abn. nr.
Roskilde	03 abn. nr.
Rønne	03 abn. nr.
Slagelse	03 abn. nr.
Sorø	03 abn. nr.
Stege	03 81 abn. nr.
Vordingborg	03 abn. nr.

Kolding oplands centraler:

Alminde	abn. nr.
Egtved	abn. nr.
Gesten	abn. nr.
Hjarup	abn. nr.
Højrup-Ferup	abn. nr.
Jordrup	abn. nr.
Lejrskov	abn. nr.
Lunderskov	abn. nr.
Nørre Bjært	abn. nr.
Store Andst	abn. nr.
Sønder Bjært	abn. nr.
Sdr. Stenderup	abn. nr.
Taps	abn. nr.
Taulov	abn. nr.
Vamdrup	abn. nr.
Vejst	abn. nr.
Vejstrup	abn. nr.
Vonsild	abn. nr.
Ødis	abn. nr.
Agård	abn. nr.

Kaldenumre for øvrige centraler:

Se centralfortegnelsen foran i telefonbøgerne fra Jydsk Telefon-Aktieselskab

**DREJER DET SIG OM FJERNSYN
RADIO
BÅNDOPTAGER
RADIOTELEFON**



så



... den tekniske specialforretning

HADERSLEVVEJ 75 D . TLF. 52 46 33

Smagfuld udførelse

Hurtig levering

Den rigtige pris

er kendetegnene på tryksagen fra

Kolding ny Bogtrykkeri

ved DITLEV PEDERSEN

KONGBROGADE 21

TELEFON 52 21 13

NUMMER-TAVLE

NR.

Hurtig besked — send et telegram

Deres meddelelse når frem dag og nat overalt i landet.

Tag telefonen: drej **00 22** Danmark

00 23 Lande i Europa

00 24 Øvrige udland, Færøerne og Grønland

eller forlang „TELEGRAFEN”

TELEGRAM





H J Æ L P

til selvhjælp

DREJ ★ 52 62 44

når De ønsker at komme i forbindelse med sydjyllands største specialforretning i

VIN - TOBAK - PIBER og LIGHTERE

Vinkurve af enhver art, eventuelt pyntet med blomster, chokolade og frugt.

Stort udvalg i gaveartikler af egen import.



Jernbanegade 16 . 6000 KOLDING



KOLDING FOLKEBANK

AKTIESELSKAB

Hovedkontor: **KOLDING** Tlf. ★52 55 11

	Vejen	Tlf. ★36 10 88
	Egtved	Tlf. 55 11 28
Filialer:	Bække	Tlf. 38 90 82
	Jordrup	Tlf. 55 60 93
	Vester Nebel	Tlf. 55 34 65
	Bramdrupdam	Tlf. 56 80 02
	Sønderport, Kolding	Tlf. ★52 55 11

Benyt FOLKEBANKEN

— det betaler sig!

ALARMERING

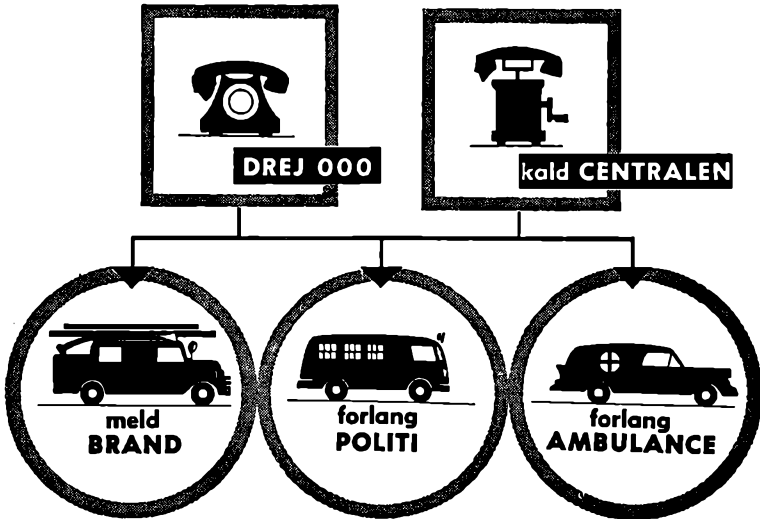

Ved alm. samtaler til brandvæsen, politi og redningskorps: Benyt nedenstående abon.nr.

Ambulance og redningskorps

Falck-Zonen Caspar Müllersgade 2.. ★52 23 44

Apoteker

Løveapoteket Aksetorv 6 ★52 42 33
 — Apotekerens kontor 52 49 69
 — Personalet 52 88 87
 — Apoteker Helge Christensen pr. 52 81 31
 Svaneapoteket (Tage Leo Jensen)
 Låsbygade 2 ★52 72 00
 Sønderbro Apotek Søndergade 32 .. ★52 01 22
 — Personalet 52 08 92
 — Apoteker M Bach-Mortensen
 priv. 52 71 52

Brandvæsenet

Falck-Zonen Caspar Müllersgade 2.. ★52 23 44

Hospitaler o. l.

Kolding Sygehus Sct. Jørgensg. 47.. ★52 22 88
 — Funktionærboliger udenfor
 Sygehuset (Engstien, Utzonsgade
 og Skovbrynet) ★52 60 88
 Besøgstid 16,00—17,00 samt
 tirsdag og fredag 19,00—19,30
 Samfundet og Hjemmet for Vanføre
 Ortopædisk — Kirurgisk afd. og
 ambulatorium Sygehusvej ★52 78 11
 Konsult. kun efter aftale. Kontort.:
 Hverd. 9—15, lørdag lukket

Sct. Hedvigs Hospital Domhusg. 22 ★52 48 00
 — Bade- og lysafdelingen 52 49 97
 Besøgstid: Hverdage 15—16
 Søn- og helligd. 10—11 og 15—16
 Tirsdag og fredag 18,30—19,30

Tuberkulosestationen Sygehusvej 52 06 80
 Lægekonsultation: Mandag 10—12
 Skærbilledkonsult.: Torsdag 9—11

Jordemødre

Lindgaard Anna fru Agtrupvej 1 52 00 52
 Poulsen Signe fru Rendebanen 6 52 10 37

Læger

Lægevagten ★52 23 44
 Hverdage efter kl. 18
 Lørdag efter kl. 14

Adorjan I ass. overlæge Heimdals-
 vej 53 52 53 73

Andersen Bjarke Hans Havesvej 5 .. 52 66 12

Bennike Knud-A. overlæge Fasanv. 10 52 86 70

Boesen Frants Adelgade 4 52 36 60

Brandt-Nielsen Erik dr. med. overlæge
 ved gyn. afd. Sygehuset ★52 22 88

— priv. Odinsvej 8 52 54 05

Byrckel Helga Låsbygade 2 52 75 75

Byrckel John Låsbygade 2 52 75 75

Baagøe Kaj dr. med. Adelgade 16 .. 52 19 88

Ebbenhøj Erik dr. med. overlæge
 Rædersvej 12 52 23 10

Ehrenskjöld Niels Haderslevvej 25 .. 52 14 77

(fortsættes)

Læger (fortsat)	
Fagan C overlæge Vesterallé 26 Strh. 52 22 65	Noringrills P Slotsgade 4 52 07 00
Frandsen E overlæge dr. med. Fredericiagade 17 52 11 37	Rasmussen A Vestergaard (kreds-læge) Østerbrogade 58 52 77 95
— priv. Strandvejen 50 52 13 80	Rasmussen Kaj A dr. med. Slotsg. 10 52 10 91
Galtung Erik røntgenoverlæge Strandvejen 58 52 62 12	— priv. Svendborgvej 2 52 37 50
Helk Erik A. D. Burcharthsvej 5 .. 52 85 50	Richter-Jørgensen P overlæge spec. i øre-, næse- og halssygd. Fredericiagade 30 52 03 82
Hobolth Niels overlæge Kobbelhøve 21 Strandhuse 52 13 45	— priv. Trappergårdsvej 6 Strandh. 52 19 66
Højensgård I C dr. med. overkirurg Sygehuset ★52 22 88	— Reservelæge S Schlamowitz pr. 52 01 80
Højensgård Inger øre-, næse- og halslæge Dr. Fichsvej 15 52 40 25	Rossen J Jernbanegade 29 52 17 09
Juhl Lise Slotsgade 21 52 33 32	Schoustrup-Thomsen E Søndergade 30 52 08 16
Omst. til priv. Gl. Kongevej 2	Seedorff H I Akseltorv 6 52 19 07
Kjølbye Maja fru skolelæge Birkeallé 5 52 30 01	Stender Johs. Søndergade 32 52 11 30
Lou Hans dr. med. overlæge Strandvejen 1 52 09 20	Svane-Knudsen P overlæge Fredericiagade 17 52 11 37
Lou Ingeborg overlæge Strandv. 1. 52 09 20	— priv. Tulipanvej 10 52 46 30
Mogensen Lisbeth Østergade 12 52 05 66	Sørensen Evald Jernbanegade 20 .. 52 10 05
Mune Ole overlæge dr. med. Nordvang 17 52 68 87	Timper Arthur Jernbanegade 44 omst. til priv. 52 06 88
Møller Henning Buen 2 52 02 57	Wendt Hans Ottosgade 7 ★52 05 55
	Astrøm Karen overlæge Kobbelvænge 8 Strh. 52 16 40

Offentlige kontorer, institutioner m. v.

Biblioteker

Kolding Centralbibliotek Fredericiagade 1 ★52 16 33
Hverdag 10—20 (sommer 10—19)
lørdag dog 10—14
— Udenf. åbningst.: overbibliotek. 52 11 31
— — — : vagtmesteren 52 11 63
— Overbibliotekar Thorkild Hamming priv. 52 49 52

Brandvæsenet, hospitaler o. l. (Se foran under Alarmering)

Civilforsvaret

Civilforsvarsregion III statslige Helligkorsgade 16 ★52 34 55
Civilforsvarets distr.dep. Lykkegårdsvej 52 77 89
Civilforsvar — Det kommunale Alegården ★52 18 00
Civilforsvarsforbundet Kolding kredsen Rådhuset ★52 18 00

Forsvaret

Militære telefoner:
— Koldinghus Staldgård ★52 36 88
Omstilling til:
— Kommandantskabet
— Forsvarets Bygningstjeneste, Sydj.—Fynske Bygningsdistrikt Mellem kl. 16,30 og 8:
— Oberstløjnant Ole Hansen 52 36 17
— Opholdslokaler 52 33 38
Luffmeldedistriktet ★52 80 66
— Major G Vølver 52 58 09

Jernbaner

Statsbanernes oplysningskontor 52 00 01
Aben søgne mandage—fredage kl. 8—19, søgne lørdage kl. 8—13 Søndage lukket
— Statsbanernes pladsbestilling .. 52 00 02
Aben søgne mandage—fredage kl. 8—19, søgne lørdage kl. 8—13 Søndage lukket
— Statsbanestationen 52 00 00
Omst. til stationsforst. H G Nissen
— Statsbanernes vognkontrol 52 71 03
— Statsbanernes Rejsebureau 52 20 40
— — — 52 68 41
Aben hverdage kl. 9—17, lørdage kl. 10—12
— Godsekspeditionen ★52 63 66
Aben mandag—fredag kl. 8—16 Lørdage lukket
Omst. til alle afdelinger samt godsekspeditør H T Hansen
— Jernbanens vognmand 52 00 51

Kirke- og klokkerkontorer

Apostolske Kirke i Danmark Den hovedkontoret (landssekr. Niels Peter Jensen) Lykkegårdsvej 100 52 47 95
Brændkjær sogn
— Sognepræst E Rahbek Pedersen Østerbrog. 24 (18-19 undt. onsd.).. 52 20 55
Kristkirkenes sogn
— Sognepræst Johan P M Svarre Haderslevv. 38 (18-19 undt. mand.) 52 06 42

(fortsættes)

Kristkirkenes sogn (fortsat)	
— Pastor G Iversen Haderslev. 72 (18-19 undt. onsd.)	52 27 48
— Kordegn Karl Aage Christensen Hans Havesvej 2	52 27 60
(10—13, fred. 10—13 og 16—18, lørd. 10—12, tirsd. lukket)	
— Organist A Poulsen Skovlund- vej 61 Seest	52 18 31
— Kirketjener Konrad V Møller Hans Havesvej 2	52 57 59
— Graver A Becker Overmarksvej 4 (gl. kirkegård)	52 22 29
— Graver E Lykkeboe Agtrupvej 83 (sdr. kirkegård)	★52 07 55
Immanuels kirke Se under Kristkirken	
Sct. Nicolai sogn	
— Sognepræst Anker Sølling præstegården Hydestræde 5	52 06 61
(mand., torsd., fred. 17-18 — tirsd., lørd. 11,30-12,30) træff. ikke onsd.	
— Res. kapellan Tage Jessen Dyre- havevej 9	52 12 97
(torsd. og fred. 17—18, tirsd., onsd. og lørdag 11,30—12,30)	
— Kordegn Carl Sørensen kontor Bredgade 14 ² (KFUM)	52 02 47
(10—13, fred. 10—13 og 16—18, lørd. 10—12, tirsd. lukket)	
— Organist og kantor H Frandsen Torvegade 5	52 65 50
— Kirketjener Johannes Rosen- krands Ndr. Ringvej 86	52 66 27
Træffes i kirken kl. 17-18 undt. onsd.	
— Graver A Becker Overmarksv. 4 (gl. kirkegård)	52 22 29
— Graver E Lykkeboe Agtrupv. 83 (sdr. kirkegård)	★52 07 55
Sct. Michaels kirke (katolsk)	
— Georg Bertling katolsk sogne- præst Tøndervej 17	52 76 01
Krematoriet Sdr. kirkegård	★52 07 55
Harte-Bramdrup	
— Provst Alfred Sarnæs Påby præstegård	52 44 32
Seest-Hjarup	
— Sognepræst Aa. Møller-Sørensen Seest	52 47 26
Vonsild-Dalby	
— Sognepræst Sv. Aage Olsen Vonsild	Vonsild 56 60 22
Komm. kontorer og institutioner	
De gamles Hjem Nørregade	52 05 73
Kontortid 8,30—10,20 og 13,30—15,00 lørdag kun 8,30—10,30	
— Sygeafdelingen	52 05 96
— Bestyrer J Chr. Larsen priv.	52 28 39
Foreningernes Hus Bøgelund Hvids- mindevej Bramdrup Skov	52 53 26
Forsorgshjemmet Overmarksgården	52 10 64
Havneformandens kontor C. Müllersg.	52 41 58
Havnemesterens kontor (P D Klaa- borg)	52 05 94

Kolding Bad Hospitalsgade	52 63 58
— Bys El- og Varmeforsyning	
Alegården 1	★52 63 22
Kontortid 8—16, torsdag 8—17,30, lørdag lukket	
Udenfor kontortid	52 60 87
— Forbrændingsanlæg, Kløvervej	52 63 57
— Vandkraftcentral, Harte	52 14 74
— Varmecentr., NORD (aut. betj.)	52 21 35
— Varmecentr., SYD (aut. betj.)	52 21 71
— Varmecentral, Strandhuse (aut. betjent)	52 16 53
— Fjernvarmemont. (priv.)	52 68 13
— Maskinmesteren (priv.) (varme)	52 23 37
— Værkmesteren (priv.) (varme)	52 42 01
— Ledningsass. (priv.) (el)	52 24 33
— Install.ass. (priv.) (el)	52 82 36
— Install.ass. (priv.) (el)	52 15 94
— El-montørerne (priv.)	52 19 83
— — (priv.)	52 57 42
— — (priv.)	52 57 41
— — (priv.)	52 71 51
— — (priv.)	52 83 35
— Driftsassistent. (priv.)	52 69 27
— Driftbestyreren (priv.)	52 37 60
— Eksportmarked Jens Holmsvej	★52 06 22
— Gasværk Havnen nord	★52 54 11
Kontortid 8—16, torsdag 8—17,30, lørdag lukket	
— Udenfor kontortid	52 54 11
— Målermont. Arne Mathiasen pr.	52 85 23
— Målermont. W. Bech Sørensen priv.	52 17 52
— Maskinm. J. Roost priv.	52 57 91
— Værkm. H. Frederiksen priv.	52 64 64
— Driftsbest. G. Borggreen priv.	52 50 12
— kommunes byggelejeplads og frit- tidshjem Jungbansvej 16	52 42 19
— kommunes børnehavn Fr. VII Vej	52 49 03
— kommunes børnehavn Hadersl.v. 69	52 77 56
— kommunes børnehavn Højvang Seest	52 91 73
— kommunes børnehavn Kollektiv- huset Kløvervej 33	52 08 48
— kommunes børnehavn Palmeallé	52 40 13
— kommunes børnehavn Sct. Jør- gensgade 5	52 13 37
— kommunes dagplejeordning Agtrup- vej 47	52 71 42
— kommunes fritidshjem Fr. VII Vej	52 49 02
— kommunes materlalgård Smedeg.	52 22 59
— kommunes optagelseshjem Læssø- gade 6	52 15 29
— kommunes plejehjem Baldersvej 11	52 85 92
— Køkkenet	52 53 79
— kommunes vuggestue Agtrupv. 47	52 32 09
— kommunes vuggestue Palmeallé 10	52 40 35
— kommunes værksted Ndr. Ringv. 1	52 79 79
— Rådhus Akseltorv	★52 18 00
Kontortid 9—13, torsdag tillige 13—17,30, lørdag lukket	

(fortsættes)

Kolding**— Rådhus (fortsat)**

Arkiv	
Belysningskontor	
Boligkontor:	
Ekspedition	
do. for boligsikring	
Boliginspektør	
Borgmesterkontor:	
Ekspedition	
Ekspeditionssekretær	
Byrådssekretær	
Borgmester	
Brandinspektørens kontor:	
Alegården	
Bygnings- og brandinspektør	
Civildforsvarskontor:	
Alegården	
Erhvervsråd	
Folkeregister:	
Ekspedition	
Fuldmægtig	
Huslejenævn:	
Sekretær	
Indkøbscentral	
Kantine	
Kæmnerkontor:	
Bogholderi	
Lønningskontor	
Forsikringer	
Belysningskontor	
Hulkortkontor	
Kasseekspedition	
Ekspeditionssekretær	
Kæmner	
Revision	
Rådhusbetjent	
Skattekontor:	
Jernbanegade 27	
Skatteråd	
Skatteinspektør	
Ekspedition	
Skatterevision	
Arbejdsgiverkontrol	
Ejendomsskattekontor	
Skoleforvaltningens kontor:	
Alegården	
Ekspedition	
Skoledirektør	
Social- og sundhedsforvaltningens kontor:	
Nytorv 4	
Bogholderi	
Hjemkonsulent	
Forsorg	
Pensionsafdeling	
Kasse	
Ekspeditionssekretær	
Institutionsafd.	
Rendebanen 4	
Børne- og ungdomsværn	
Hjemmehjælp og husmoderafløsn.	
Omsorgsafdeling	
Hjemmesygepleje	
Børnetilskud og -bidrag	
Socialinspektør	
Socialudvalgsformand	

(fortsættes)

Kolding**— Rådhus (fortsat)****Teknisk forvaltning:**

Alegården	
Teknisk sekretariat (ekspedition)	
Vej- og færdselsafdeling	
Kloak- og havneafdeling	
Entreprenøraftdeling	
Byplankontor og parkvæsen	
Bygningsinspektoratet	
Boligkommissionens kontor	
Regnskabsafdeling	
Indkøbsafdeling	
Teknisk direktør	
Teknisk udvalgsformand	
Havneudvalgsformand	
Sport- og parkudvalgsformand	

Udvalgsværelser**Vestibule****Nat-gennemstillinger:**

Må kun drejes efter kl. 16,30, torsdag
efter kl. 18 og lørdag efter kl. 12:

Arbejdsgiverkontrol	52 11 85
Boligkontor	52 12 27
Borgmesterkontor:	
Ekspeditionssekretær	52 18 27
Byrådssekretær	52 18 69
Civildforsvarsinspektør	52 10 89
Ejend.skattekontor	52 13 29
Folkeregistret	52 13 16
Kantinen	52 16 47
Kæmnerkontor:	
Ekspedition (Rådhuset)	52 18 00
Kæmner (Adelgade)	52 15 78
Rådhusbetjent	52 55 93

Skattekontor:

Kildeskat — Jernbanegade 27..	52 13 89
Revision — Fredericiagade 22..	52 13 45
Arbejdsgiverkontrol — Fredericiagade 4 st.	52 11 85
Ejendomsskatteafd. — Fredericiagade 4 ¹	52 13 29

Skoleforvaltningen:

Direktøren — Alegården	52 14 91
-----------------------------	-----------------

Socialforvaltningen:

Nytorv 4 st. — Pensionsafd. ..	52 16 35
Rendebanen 2—4 — Børneværn	52 13 68
Rendebanen 4 ¹ — Eksp.sekr. ..	52 19 49
Rendebanen 2—4 — Socialinsp.	52 10 14

Teknisk forvaltning:

Alegården	
Sekretariat	52 11 60
Vej- og færdselsafdeling	52 12 90
Direktøren	52 15 45

— Vandværk Stadionvej 45

—	52 58 45
— Værkm. Carl E Nielsen priv..	52 03 73
— Maskinm. Torkil Heide priv. ..	56 85 10
— Montør Gunnar Lautrup priv.	52 40 49
— Montør A Frantzen priv.	52 69 07
— Montør Aage Ross Eilersen pr.	52 31 51
— Østre vandværk	52 18 34

Mark- og renov.forv. Skamlingvejen

(gl. Sydbaneremise) (9,30—10,30)..	52 29 03
Renseanlægget Østerbrogade 11	52 19 02
Stadsdyrlægen (Elmer Melchiorsen)	
Riberdyb 10	52 02 42

Konsulater

- Finland (J Borum)**
 Haderslevvej 25 ★52 12 33
 — Konsul J Borum priv. 52 34 48
- Island (V Thorning-Petersen)**
 Alegården ★52 00 22
 — Konsul V Thorning-Petersen
 priv. Rye Nørskov, Ry st.
 Tlf. Ry (06) 89 16 22
- Norge (Eduard Christensen)**
 Låsbygade 34 ★52 77 11
 — Konsul Eduard Christensen pr. 52 05 60
- Sverige (Ove Grønberg) (9-12, 14-17)**
 Østerbrogade 14 ★52 27 11
 — Konsul Ove Grønberg priv. .. 52 02 87

Politiet

- Politikontoret Domhuset ★52 28 00**
 (9—15, torsd. 9—15 og 16—17,30,
 lørdag lukket)
 Omst. til plitimester J Chr. Larsen,
 politiassessor S J Bryderup, politi-
 fuldmægtig Poul Lødberg, bogholderi,
 kasse, motorafdeling, pas, jagttegn,
 bødeafdeling, næringsvæsen m. v.
- Pollistationen Domhuset (døgnvagt) ★52 28 00**
 Omst. til politikommissær, politiass.,
 politisager, sundhedsvæsen, civil-
 forsvar, hittegodts m. v.
- Kriminalpolitiet Domhuset ★52 28 00**
 (8—16, lørdag 8—12)
 Omst. til kriminalkommisær F
 Richter-Olesen og stedfortræderen,
 kriminalassistent N H Nielsen
 Udenfor kontortid, søn- og helligd.
 samt aften- og nattevagt automatisk
 omst. t. vagth. kriminalpolitimand
- Teknisk distriktsafd. for Sydjylland .. ★52 28 00**
 (8—16, lørd. 8—12)
 — Afd.leder krim.ass. J J Jensen
 priv. 52 46 42
 — Stedfortr. krim.ass. Rs. Kri-
 stensen priv. 52 31 72
- Arresthuset Domhuset 52 11 19**
 — Arrestforv. Gerner Nielsen pr. 52 11 19

Post- og telegrafvæsenet

- Postkontoret Banegårdspl. 8 ★52 52 11**
 Mandag—fredag 9—17,30
 lørdag 9—12
 — Udenfor kontortid kaldes 52 52 11
 — Postm. R K S Dahl priv. 52 26 87
 — Overkontr. J F Johansen priv. 52 94 50
- Postekspedition I Haderslevvej 19 .. 52 76 35**
 Mand.-fred.: 9—12,30 og 14,30—17,30
 lørdag 9—12
- Postens kundetjeneste Baneg.pl. 10¹ 52 20 88**
 Mandag—fredag 8—15, lørdag 8—12
- Post- og telegrafekspeditionen
 i Bramdrupdam 56 81 36**
- Telegrafkontoret Banegårdspl. 2 .. ★52 41 99**
 — Telegr.best. A H Jacobsen priv. 52 20 11
 — Overkontr. H Møller priv. 52 41 34
 — Stationsleder J O Mårtens
 priv. Lunderskov 58 53 88
 (fortsættes)

Telegrafkontoret (fortsat)

2. Ingeniørdistrikt

- Fjernkabeltjenesten
 Banegårdspladsen 2 ★52 41 99
 — Ing. J Larsen priv. 52 57 12
- Forstærkerstationstjenesten
 Banegårdspladsen 2 ★52 41 99
 — Overmek. H J Frandsen priv. .. 52 39 07
- Televærkstedet
 Banegårdspladsen 2 ★52 41 99
 — Overmek. G T Jensen priv. 52 32 93

Retsvæsenet

- Kolding byret Domhuset (9—15,**
 lørdag lukket) ★52 28 00
 — Stempelpapirforhandl. (9—15,
 lørdag lukket) ★52 28 00
 — Tinglysningkontoret (9—13,
 lørdag 9—10) 52 00 62
 — Dommer Jens Koch priv. 52 73 50
 — Retsassessor Ole Jensen priv... 52 82 15
 — Domm.fuldm. Rasmus Kam pr. 52 27 50
- Kolding herredsret Domhuset ★52 28 00**
 (9—15, lørdag lukket)
 — Dommer G Bruun priv. 52 85 84
 — Retsassessor B Nøhr priv. 52 23 80
 — Domm.fuldm. A Øllgaard priv. 52 25 08
- By- og herredsrettens advokatvær... ★52 28 00**
- Vestre Landsret ★52 28 00**
- Statsadvokatens kontor ★52 28 00**
- Portneren ★52 28 00**

Skoler

- Apostolske Kirkes Højskole Den**
 (forst. S Beck) Lykkegårdsvej 100 52 47 75
 — Sekr. Jens Erik Friberg priv... 52 47 65
 — Ungdomsskolen (forst. Ver-
 ner Jensen) 52 47 08
- Borrehus Husholdn.sk. Gl. Kongev... 52 03 99**
 — Elevefon 52 68 43
- Kolding Børnehaveseminarium**
 (rektor Inger Jensen) Haderslev-
 vej 36 52 35 65
 Kontortid 13—14 undt. lørdag
 — Praktikleder Lene Poulsen
 priv. Agård 55 32 23
 — Praktikleder Karen Rønnebro
 priv. Fredericia 92 34 56
- **Gymnasium Nikolajplads (rektor**
 O Ballisager) (12—13 undt. lørdag) 52 08 69
 — Inspektør og pedel 52 19 72
 — Eleverne 52 05 63
- **'s lærerkollegium 52 33 84**
- **kommunale skoler:**
Skoлеforvaltningens kontor — skoledir.
 Nik. Nielsen, Alegården
 (9—13, torsdag tillige 13—17,15,
 lørdag lukket) ★52 18 00
 Skoledirektøren træffes som regel
 hv. skoledag 11—12, onsdag tillige
 14,30—15,30
 — **Alminde-Viuf fællesskole —**
 skoleinsp. Svend Aage Nielsen (8—9)
 Alminde 56 12 25
 (fortsættes)

Kolding kommunale skoler (fortsat)

— Bramdrup skole — skoleinsp.	
Aage Knudsen (8—9)	56 84 02
— Lærerværelset	56 80 42
— Brændkjærskolen — skoleinsp.	
frk. Elna Schou, Brændkj.g. (8—9)	52 23 48
— Lærerværelset	52 54 95
— Skolebetj. Jul. H Lund priv. ..	52 54 95
— Dalby skole — førstelærer	
V E Christensen (8—9)	52 23 59
— Lærerværelset	52 93 18
— Dyrehaveskolen — skoleinsp.	
Robert Gangelhoff, Dyrehave-	
vej 108 (8—9)	52 61 78
— Lærerværelset	52 71 49
— Skolebetj. Henry G Jensen priv.	52 71 49
— Elfang centralskole — førstelærer	
A Jakobsen	Nr. Bjært 56 50 16
— Harte skole — førstelærer	
R E Vilstrup (8—9)	52 93 08
— priv.	52 35 67
— Lyshøj skolen — skoleinsp. J Ther-	
kildsen, Lyshøj Allé Strh. (8—9)	52 31 46
— Lærerværelset	52 47 89
— Skolebetj. P Thuesen priv.	52 47 89
— Parkskolen — skoleinsp. Helge	
Ryttov, Fynsvej 51 (8—9)	52 01 41
— Lærerværelset	52 45 05
— Kurator E Gundtoft priv.	56 84 90
— Skolebetj. E Harly Andersen	
priv.	52 45 05
— Riis Toft skole — skoleinsp.	
Thorsten Østergård, Riis Toft	
(8—9)	52 20 24
— Lærerværelset	52 68 53
— Skolebetj. Johs. M Hansen priv.	52 68 53
— Sct. Nicolai skole — skoleinsp.	
G Slot, Sviatorv (8—9)	52 01 08
— Lærerværelset	52 21 09
— Skolebetj. Johan P Schmidt pr.	52 21 09
— Seest skole — skoleinsp.	
Hans Henrik Lau (8,15—9)	52 81 30
— Lærerværelset	52 95 37
— Skolebetj. Ove Skov priv.	52 95 37
— Sdr. Bjært centralskole — skole-	
insp. O Rørbæk Madsen (8—9)	
— Sdr. Bjært	57 21 40
— Sdr. Stenderup centralskole —	
førstelærer K Kruse (8—9)	
— Sdr. Stenderup	57 10 39
— Sdr. Vang skole — skoleinsp.	
frk. Karen Ryge, Søndervg. (8—9)	52 05 41
— Lærerværelset	52 37 43
— Skolebetj. Aage A Lauridsen	
priv.	52 37 43
— Vonsild sogneskole — førstelærer	
P Clausen (8—9)	Vonsild 56 60 65
— Lærerværelset	Vonsild 56 60 59
— priv.	Vonsild 56 60 61
— Aalykkeskolen — skoleinsp. Frovin	
Jørgensen, H. Ludvigsvvej (8—9) ..	52 01 69
— Lærerværelset	52 72 56
— Skolebetj. Viggo B Pedersen	
priv.	52 72 56
— skolepsykologisk kontor	
Rendebanen 4 A ³ (8—13)	52 74 78
— skoletandklinik Rendeb. 4 A ..	52 74 30
— Dyrehaveskolen	52 49 07

Kolding

— Købmandsskole Sydjylland. Handels-	
højskole, handelshøjskoleafd.	
Tvedvej 7	★52 75 00
Kontortid: 8—16	
Direktør Johs. Riis Pedersen træffes	
efter aftale	
— forstander P Nierhoff priv.	52 42 74
— skolebetjenten priv.	52 79 85
— private realskole (B Christensen-	
Dalsgaard) Langelinie 2—4	52 05 00
Kontortid 14—15 lørdag undt.	
— eft. kl. 15,30 Dyrehavev. 157..	52 17 29
— insp. E Munch Chr. X Gade 4	52 21 06
— Seminarium Dyrehavevej 116..	★52 66 77
(14—15 undt. lørdag)	
Inspektøren træffes mand., onsd.	
og fred. 8—9.	
Praktiklederen træffes tirsd., torsd.	
og lørd. 8—9.	
— seminarirektor Carl Clausen	
priv.	52 34 09
— tekniske skole byggetekniker, ma-	
skinist, maskintekniker, teknisk as-	
sistent, laborant, teknisk forberedel-	
seseksamen, mesterkursus, lærlinge-	
afdelinger, kunsthåndværker-	
uddannelse, tegning og grafik,	
keramisk formgivning, glasform-	
givning, tekstilformgivning m. m.	
(forst. J P Madsen) kontortid 9—12,	
14—16, lørd. undt. Vesterbrog. 6	★52 07 99
— skolebetj. Sigurd From priv.	52 04 49
— ungdomsskole (skoleleder T Lal Pe-	
dersen) Skolegade 2	52 81 51
— priv. Rådadvvej 15 pr. B.	56 80 80
Koldingfjordskolen Strandhuse	52 05 13
—	52 07 35
Kontortid 8,15—16,00 undt. lørdag	
— Eksternatskolen	52 04 44
Kontortid 8,00—12,00 undt. lørdag	
— Ungdomsskolen	52 05 13
Kontortid 8,00—12,00 undt. lørdag	
— Plejeafdelinger	52 08 56
— Personaletif. — ungdomsskolen	52 53 19
Kunsthåndværkerskolen Vesterbro-	
gade 6	★52 07 99
Sct. Michaels skole, Sct. Hedvig-	
søstrene Kralundsgade 2—8	52 28 34
Kontortid: 8—9	
Tirsdag tillige 17—18	
Specialarbejderskolen i Trekantområdet	
C. F. Tietgensvej	★52 64 11

Toldvæsenet

Kolding Distriktstoldkammer	
Havnen	★52 45 00
— Virksomhedskontrollen, Agrup-	
vej 2 a	★52 81 22
Eksp.tid: Mand.—fred. kl. 8—16,30	
Efter ekspeditionstid kaldes:	
— Ekspeditionskontoret	52 45 00
— Distriktskontrollen	52 40 91

(fortsættes)

Kolding Distriktstoldkammer (fortsat)	
— Distriktstoldchef C B Nielsen priv.	52 39 31
— Toldinsp. T Haugstrup Jensen (Ekspedition-Distriktkontrol) priv.	52 88 53
— Toldinsp. J K Larsen (Virksomhedskontrol) priv.	52 56 54
— Toldinsp. Jacob Thomsen (Administration) priv.	52 01 91

Diverse

Alkoholskadede, Ambulatoriet for (Kolding Sygehus) Sct. Jørgensgade 47	★52 22 88
Arbejdsformidlingen Klostergade 2	★52 49 99
Arbejdstilsynets Kolding kreds Dalbygade 40	★52 71 33
— Fabrikinspektøren priv.	52 67 71
— Inspektøren priv.	52 14 49
Børnehaven (Elna Riis Christensen) Mazantigade 9	52 02 83
— (Maria Mikkelsen) Hyrdestr. 3.	52 14 12
— for evnesvage Hertug Abelsvej 50	52 44 12
— i Søgade (børneasylet) Søgade 15.	52 11 33
— Vifdam Vifdam 45	52 32 70
Dampskibsekspeditionen (H Daugaard) Havnen	★52 12 44
Dansk Kvindesamfunds Børnehave Troldebo Bramdrupvej 11 pr. B.	56 84 54
— Kvindesamfunds Børnehave Norgesvej	52 72 65
Fragtcentralen Dieselvej 4	★52 62 22
Fritidshjemmet Vifdam 45	52 21 18
Justervæsenet (justerm. F A Søn-dergaard) Fr. VII Vej 44	52 37 69
—'s udsalg (J P Jensen A/S) Sønderbro	★52 16 66
Jydsk Telefon-Aktieselskab Sydjydske distrikt Klosterg. 25	★52 45 11
Hverd.: 9—16. Lørdag lukket	

Kolding Børnehjem Tingvejen 6	52 10 85
— Oplands Højspændingsforsyning Elvej 2	★52 10 33
Kontortid 8—16,30 undt. lørdag	
— Udenfor kontortid	★52 10 33
— Liniem. K Amstrup priv.	52 23 45
— Liniem. J Ovesen priv.	52 68 96
— Install.m. O Blume priv.	52 56 16
— Tekn. assist. Karl Filges priv.	52 80 57
— Ingeniør J Frederiksen priv.	52 28 48
— Direktør Hardy Olesen priv.	52 14 65
— Rutebilstation andelsselsk. Mazantigade	★52 68 11
— Spædbørnehjem »Fuglehøj« (forstanderinde Marna Birktoft) Dyrehavevej 101	52 32 37
— Vuggestue (E Andersen) Skolegade 12	52 21 97
Lykkegårdens Børnehave for evnesvage Eliassensvej 46	52 73 48
Museet på Koldinghus kontoret	52 25 02
— Konservatorværksted	52 29 44
— Magister Sigv. Skov priv.	52 07 63
Mødrehjælpen Sct. Jørgensg. 26	52 36 75
Træffetid: Mand. og onsd. 12—15	
Red Barnets Børnehave Junghansv. 14	52 53 13
Røde Kors Ekspedition Sygehuset	★52 22 88
Sct. Jørgens Stiffelse Hospitalsgade	52 05 93
Skorstensfejeren (M Møller) Kongebrogade 63	52 11 66
— (V Clausen) C. Plougsv. 85.	52 26 86
Statens bilinspektion	★52 88 44
Synssted: Niels Bohrsvej 7	
Synstider: Mandag—fredag kun efter tilmelding dagen før	
Tilmelding: Mandag—fredag kl. 8,30—12,00	
— Bilinsp. Erik Børge Møller priv.	52 39 43
— Bilassistent A Sundgaard priv.	52 61 24
— Bilassistent F Nørgaard priv.	52 49 16
— Ingeniør P E Hvid priv.	52 92 28
Sundhedsplejersker	
— (frk. E Hahn) (7,30—8,30)	52 76 91
— (fru Ida Jørgensen) (7,30—8,30)	52 37 09
— (frk. I Lunden) (7,30—8,30)	52 22 26
— (frk. E E Løwert) (7,30—8,30)	52 22 73
S. A. Værkstedet Helligkorsgade 13	52 50 94
Turistforeningens bureau Hell.k.g. 18	52 02 30
Åben 9—12,30 og 14—17	
Fra 1/7—31/8 dog 9—20	
Vejerkontoret statsaut. Havnen	52 04 58
(7—16,30, lørdag lukket)	

Regler for optagelse

Telefonabonnenter under Kolding central optages gratis i navneregistret med navn, stillingsbetegnelse og bopæl samt om ønskes kortfattet træffetid f. eks. 9–11. Endvidere i fagregistret under bestående fagrubrik med kortfattet navn og adresse.

Yderligere optages mod årlig beregning:

De anførte priser er exclusive MOMS.

Navneregistret:

Optagelse mere end eet sted Kr. 15,00 pr. linie

Supplerende tekst (uden reklamemæssigt indh.) Kr. 15,00 pr. linie

Fremhævelse af navn med 3 mm høje typer Kr. 40,00 pr. opt.

Fagregistret:

Optagelse mere end eet sted Kr. 15,00 pr. linie

Supplerende tekst (træffetider, varesorter, repr.

firmaer osv.) Kr. 15,00 pr. linie

Fremhævelse af navn med 3 mm høje typer. Kr. 38,00 pr. opt.

Ramme om navn, adr. og nr. ev. annonce etc. Kr. 20,00 pr. opt.

Større bogstaver, annoncer, tegninger, klichéer Kr. 4,70 pr. mm.

Minimum kr. 47,00. 200 mm (spalte) kr. 595,00 incl. ramme.

Diapositive annonceklichéer beregnes med kr. 5,70 pr. mm. minimum kr. 57,00.

Klichéer på mindst 10 mm højde leveres gratis efter opgiven tegning og forbliver udgiverens ejendom. Ingen annonce eller kliché må være bredere end 50 mm.

Anmeldelse om rettelser og tilføjelser må snarest muligt og senest den 1. oktober *skriftligt* indsendes til redaktionen.

Redaktionen forbeholder sig ret til at nægte optagelse af begærede annoncer.

Enhver ordre om optagelse i håndbogen betragtes som løbende, således at alt optaget stof (annoncer etc.) vil overgå uforandret fra håndbog til håndbog, medmindre skriftlig anmodning om forandring eller udsløttelse tilgår redaktionen inden hvert års 1. oktober. Det bemærkes, at det ikke vil være muligt at forelægge korrektur for abonnenterne.

Redaktionen påtager sig intet ansvar for mulige fejl eller mangler i håndbogen.

Et eksemplar af telefon-håndbogen sendes gratis til hver i håndbogen optaget abonnent i Kolding og opland indenfor ca. 10 km. Abonnenter i landcentralerne modtager håndbogen tilsendt pr. post.

Ekstra telefonbøger kr. 12,00 excl. MOMS

Hallo frue!

Frem med vaskesøjet!

Våd vask — rullevask

Fineste skjortevaske - Kem. rensning



Alt ordner vil

Telefon ***52 54 00**

Vaskeriet FREM . Kolding



KOLDING TELEFON-CENTRAL

(Områdenummer 05)

(Takster for udenbys samtaler fra Kolding central: Se hvide blade side 7 og 8 samt takstabeller sidst i bogen)

Navneregister

Alfabetisk fortegnelse over telefonabonnenter under Kolding central

(Ordnet efter navn og stilling)

Postadresser: pr. A. = 6051 Alminde
pr. B. = 6030 Bramdrupdam
pr. Bj. = 6091 Bjært
pr. S. = 6093 Sjølund
pr. T. = 6082 Taps
pr. V. = 6081 Vonsild
hvor intet er anført er adr.: 6000 Kolding

A

BELA BETON A/S
FÆRDIGBLANDET BETON
*** 52 70 00**

ABC-flytteforretning Agtrupvej 21 .. 52 67 45
Abel Arne og M Skjøde Knudsen
advokater Rendebanen 13 *52 08 22
— Arne Abel priv. Bakkedraget
Strandh. 52 46 76
Abildskov Slgv. Inseminør Bramdrup-
vej 19 pr. B. 56 81 90
Absalon Skandinavia Forsikrings-Akts.
se Skandinavia Selskaberne
Adamsen Erik ingeniør Enev. Søren-
sensvej 56 52 74 32
Adolphsen Th. Hydræstræde 7..... 52 82 79
— Jørgen grosserer Læssøegade 27.. 52 14 14
Adorjan I ass. overlæge Heimdals-
vej 53 52 53 73
Adsbøl Niels autolakerer Snerlev. 19 52 71 35
— Marius kommunalarb. Snerlevvej 11 52 95 28
Adsbøll Erik autooprett. Seest Bk. 55 52 72 18
— J konfekturhdl. Sct. Jørgensg. 14 52 22 52
— Aksel taxavognmd. Stadionvej 83.. 52 94 64
— Ellen tlf.inde Ndr. Ringvej 19.. 52 30 58
Agerberg Axel repræs. Clemensg. 6 52 20 59
Agerskov J ingeniør Gudhjemsvvej 5.. 52 66 05
Agtrupvejs Bud Central Agtrupvej 21 52 67 45

Agtrupvejs
— Klok (R Henriksen) Agtrupv. 127 52 26 54
— Smørrebrød (Vibeke og Jacob
Weisenberg) Agtrupvej 46 52 87 27
Ahlefeldt U Engen 15 Tved 52 70 99
Ahrendsen Niels lagerforv. Brandorffs-
vej 13 52 48 27
Ahrendt Johannes S Rådvad pr. B. .. 56 85 39
—'s Selskabsfoto Skovgærdet 17 Tved 52 71 79
Ahrendtsen H K arbejdsleder Stran-
den 6 Rebæk 52 92 83
— Kirsten tegner Sdr. Kongevej 56 .. 52 16 26
— Leif værkfører Gormsvej 20 52 71 61

Akselhus

blomsterforr. (Esther Christensen)
Haderslevvej 1 omst. t. priv..... 52 05 47

Akseltorv Boghandel

(J C Mortensen) Akseltorv
omst. til priv. 52 17 17

Aktuelt Kolding

annoncer og abonnem. Mark-
danersgade 7 *52 30 00
— Redaktion Markdanersgade 7 *52 31 55
— Redaktør Eskild Jørgensen priv. 52 17 63
— Salgschef Finn Dupont priv... 52 89 25
— Journ. Preben Brask priv..... 52 01 93
— Sportsjourn. S Damkjær priv... 52 34 62
Alba Budcentralen (Henry Olsen)
Dons pr. B. 56 85 09
Albers Paul E pensionist Bøgevangenget 1
Tved 52 58 66
Alberts F repr. Lerbjergv. 40 Seest 52 86 15
Albertsen Anna fru Vandværksv. 9.. 52 88 41
— Petra fru Fælledvej 4 pr. B..... 56 81 59
— J E gårdejer Rådvad 56 81 42
— Jens J gårdejer Stubdrup..... 56 82 66

* betyder fællesnummer for flere ledninger

Albrechtsen Gustav Konr. Jørgensens- vej 7	52 60 39
— A S advokatfuldm. Spættevej 13	52 48 16
— K chauffør Snerlevej 6	52 73 53
— Mary fru Seest Bakke 29	52 40 79
— Carl fhv. gårdejer A. L. Johansensvej 9	52 66 92
Albrechtsen Th. overlærer Falkev. 27	52 37 71
Albret Aksel J folkepens. Tvedvej 141	52 87 94
Albæk Sonja kontr.tif.inde Stadion- vej 39	52 42 08
Alexandersen N J bankdir. Hegnet 5 Tved	52 71 85
Alls Salen Koldingbj. 18 omst. t. pr.	52 41 36

Alka Forsikring A/S

(assurandør Egon Fogtmann) Søndergade 13 a	52 10 29
Alkoholskadede, Ambulatoriet for (Kolding Sygehus) Sct. Jørgens- gade 47	★52 22 88
Allesø Anna Agtrupvej 109	52 60 74
Almegaard M L pensionist Henr. Rant- zausvej 13 a	52 90 83
— H værkfører Humlevænget 26	52 48 21
Alminde Aage fru A. D. Burcharths- vej 23	52 08 43
— J I overlærer Dyrehavevej 18....	52 24 30
Almindelige Brandforsikring for Land- bygninger Den Jernbanegade 32	★52 66 88
Aisted G økonoma Alykkegade 1 b.	52 60 48
Alsøer Else kontr.tif.nist Dreyersv. 25	52 29 06
Altenburg B tandlæge Slotsgade 9..	52 00 56
Omst. til priv. Jernbanegade 42	
Amagertorv Frugt- og Blomsteforretning (E Højriis Jensen) Tøndervej 41	52 91 20
Amelung Elisa fru Vesterbrogade 16..	52 95 18
Amerikansk Trykluffmaskin- Kompagni A/S Østerbrogade 8—10	52 02 05
Ammertorp Johanne fru Læssøeg. 12	52 07 97
Amosen Jens Bjolderupvej 10 a	52 55 71
Amrani Antonio Haim højspændings- montør Åbenråvej 10	52 59 20
Amstrup K liniem. Poul Møllersvej 3	52 23 45

Andelsbanken A. m. b. A.

Rendebanen 13	★52 60 22
Eksp.: 9.30—12.30 og 14—16	
Fredag tillige 17.30—19	
Lørdag lukket	
— Bramdrupdam Afd.	56 81 10
Eksp.: 9.30—12.30, lørdag lukket	
— Vonsild Afd.	56 61 81
Eksp.: 14—16, fredag tillige 17.30—19	

Andels-Svineslagteriet i Kolding

Sydøstjyske Andelsslagterier Jens Holmsvej omst. til alle afd.	★52 12 11
Efter kl. 16.30:	
— Direktør M Welhrauch	52 19 94
— Direktør V Kristensen	52 21 54
— Prokurist Sv. Agerskov tif. Vejle 82 41 52	
— Kontorchef H C Mikkelsen..	52 16 50
— Driftsleder Kjeld Jørgensen ..	52 16 05
— Kreaturslagterm. H Christensen	52 74 43
— Maskinm. P Sørensen	52 31 96
(fortsættes)	

Andels-Svineslagteriet i Kolding (fortsat)

— Maskinm. Bent Breiner Mølgaard Sdr. Bjært 57 21 01	
— Konsulent Frede Elm	52 47 19
— Udsalget Akseltorv	★52 35 44
Andersen A Haderslevvej 173	52 89 51
— A Zahnsgade 41	52 83 15
— A Thorup Eliassensvej 16	52 82 19
— Anna og J Chr. Hertug Abelsv. 12	52 76 94
— Anna A W. Kjørboesvej 1.....	52 88 90
— Ejnar Piledamsvej 32	52 59 19
— G Sydbanegade 4	52 11 00
— Iver Th. Borthilsgade 20	52 39 66
— Kaj Tjørnevænget 7	52 91 64
— Kr. Damgaard Haderslevvej 75 b..	52 70 10
— Magda Helligkorsgade 4	52 08 27
— Marle Brændkjærgade 76	52 43 09
— N Juhl Gl. Stationsvej 17 pr. B.	56 82 27
— Peter Erik Glippingsvej 1	52 21 29
— P L Ndr. Ringvej 19	52 41 32
— Poul afd.chef Kobbelhøve 3 Strh... Kontor: DD-Kolding, Vejle- vej 159	52 91 41 ★52 91 33
— Steen afd.leder Bjergbyv. 26 Seest	52 91 56
— E fhv. apoteker Sdr. Kongev. 3..	52 65 16
— A J (MDA) & A Holm (MAA) arkitekter Helligkorsgade 22....	★52 33 11
— A J Andersen priv. Heimdals- vej 41	52 33 11
— A Holm priv. Kaj Munksv. 2..	52 38 87
— Jørn assurandør Låsbygade 106 ..	52 31 30
— Svend E assurandør (Baltica) priv. Kongebrogade 81	52 14 66
— Kai autotrdl. Vejlev. 307 pr. B. ...	★56 84 55
— priv.	51 81 49
— Jørgen autolakerer Vejlevej 302 pr. B.	56 84 45
— Willy autolakerer Olaf Ryesg. 4-6	52 73 52
— Værkfører Finn Minche priv. ...	52 77 67
— Willy Andersen priv. Agrup- vig Sdr. Bjært 57 20 70	
— Aage Andersen bageri og konditori Haderslevv. 89	52 14 70
— Johs. bagerm. Klostergade 13....	52 02 63
— Poul E bagerm. Kikkenborgvej 2	52 12 75
— V Aa. bankfuldm. Grønningen 7..	52 38 36
— G blomstergross. Kn. Hansensv. 32	52 45 63
— J blomsterhdl. (Forglemmligej) Sct. Jørgensgade 41	52 22 25
— B Gamborg boghold. Nørreled 13 pr. B.	56 84 18
— Johs. K bogholder Dyrehavev. 109	52 51 43
— Poul Erik bogholder Grydhøj 6 pr. B.	56 82 01
— Petra broderimag. Søndergade 13	52 09 73
— Aage (Budcentralen) Zahnsg. 53..	52 21 50
— priv. Brunbjerg 24	52 21 58
— K chauffør Kn. Hansensvej 13 ..	52 21 61
— Ove chauffør Dalby	52 35 02
— Carl Chr. chokoladearb. Sneppe- vej 7	52 57 44
— Chr. cottonvæver Vejlevej 92....	52 30 14
— B. Andersen Dame- frakker A/S Rendebanen 15	52 81 56
— Edlth fru damefris. Strandv. 60..	52 43 82

Andersen

— Per Andersen

(Dansk Teaterforlag) Dyrehave- vej 11	52 10 42
— V direktør Bjergbyv. 48 Seest....	52 84 67
— E Marbjerg driftsl. Alykkeg. 10..	52 79 13
— A Voulund fabr. A. D. Burcharths- vej 25	52 39 80
— H fabr. Låsbygade 32.....	52 27 84
— Ove farvehdl. Låsbygade 16 omst. til priv.	52 08 33
— Svend E farvehdl. Låsbygade 15..	52 78 04
— Elnar fiskehdl. Thyrasvej 17.....	52 51 48
— S Kyed formd. Abenråvej 15.....	52 75 26
— Sven formd. Solvang 17	52 94 46
— A Kirsteln forretn.f. Fynsvej 63..	52 18 19
— P forretn.f. Hjelmvej 4	52 78 60
— P Høgsted forretn.f. Fredericiag. 6	52 21 76
— O Helstrup forst. Alpedalsv. 92 ..	52 53 85
— Erik Vagn forv. Rådadv. 44 pr. B.	56 80 64
— Svend forv. Nørreled 32 pr. B.	56 85 43
— Willy E fritidshjleder Leck Fi- schersvej 2	52 02 46
— A fru Carl Plougsvej 2	52 61 68
— A fru Gl. Tved 7 Tved	52 85 77
— A F fru Påbyvej 13 pr. B.	56 81 98
— Agnes fru Låsbygade 105	52 40 85
— A J V fru Møllevej 15	52 15 68
— Anna fru Agrupvej 143	52 32 49
— Augusta S fru Påbyvej 6 pr. B.	56 80 93
— B fru Grundtvigsvej 15	52 64 24
— Christian fru Margrethesminde Dybvadbro	56 84 17
— E fru Søndervang 26	52 82 54
— Edith Ladegaard fru Clemensg. 16	52 59 10
— Elna Spursø fru Søgade 37	52 36 06
— Ester Brøndum fru Cypresvej 12 k	52 92 26
— Ester Møller fru Fjordvej 9 Strh.	52 59 51
— Greta Aug. fru Fynsvej 77	52 00 91
— Grethe Quaade fru Dreyersvej 28	52 85 20
— Gudrun fru Læssøegade 19.....	52 04 81
— Gudrun Nørup fru Snerlevej 20 ..	52 70 40
— Helga fru Zahngade 35	52 62 13
— Johanne fru De gamles Hjem Nørregade	52 40 56
— Karen fru Harte	52 60 97
— Kirsten fru Strandvænget 29 Strh.	52 65 23
— M fru Kongebrogade 11	52 04 95
— M fru villa »Hellen« Strandh....	52 28 52
— M Thomsen fru Kongebrogade 29	52 64 30
— Marie fru Høspitalsgade 8	52 90 47
— Marie Ladegaard fru Domhusg. 17	52 35 41
— Martha fru Strandvejen 39	52 32 97
— Mary fru Agrupvej 54	52 94 37
— Aase fru Kløvervej 37 ¹⁰	52 73 91
— Bjarne Højer frugthdl. Låsby- banke 5	52 22 20
— Anna C frk. Haderslevvej 92.....	52 07 40
— Anna Marie frk. Kløvervej 23 ..	52 84 79
— K frk. Seest Bakke 107	52 47 31
— H G fuldm. Hegnet 68 Tved	52 15 25
— Karl fuldm. A. D. Burcharths v. 8	52 06 13
— Vagn Jagert fængselsoverbetj. Humlevænget 32	52 24 56
— C Th. gartner »Solbakken« Henrik Thorningsvej	52 61 98
— P Ladegaard glarm. Klosterg. 5..	52 22 36
— C H glassliber Bjergbyvej 47 Seest	52 40 77

Andersen

— A Toustrup- gross. Slotsallé 11..	52 03 65
— Bent gross. Jovavej 15	52 73 70
— C M gross. Fjordv. 60 Strandh....	52 62 86
— Hans Emil grosserer (Sprit-lageret) Enev. Sørensenvej 11	★52 79 11
— priv. Vonsild	56 61 44
— M C grønthdl. Låsbygade 92	52 23 21
— Kjeld guldsmed Bakkevej 28	52 24 15
— Carl gårdejer Højgård Seest....	52 72 82
— J gårdejer Stubdrup	52 34 31
— Jens fhv. gårdejer Nytoft 2 pr. B.	56 80 11
— Jens gårdejer Skovvang Seest Østerskov	52 75 79
— P gårdejer Langagergrd. Dalby..	52 58 14
— Wulf fhv. gårdejer Solsortev. 39	52 57 10
— N Elgaard HF-stud. Søgade 17 ..	52 41 59
— A hovedkass. De Gl. Hjem Harte	52 00 26
— Inger hush.kons. J. L. Hansensv. 5	52 18 63
— K W ingeniør Ingridsv. 81	52 17 98
— Kaj Voulund ingeniør Agrup- vej 52	52 84 24
— E inspektør Ørebrovej 4	52 14 49
— Helnrich insp. Agrupvej 154.....	52 84 57
— V K insp. Hammersvej 13 pr. B.	56 80 94
— Leo L invalidepens. Cedervej 32 C	52 67 79
— Knud journ. Låsbygade 98	52 95 35
— Arne kafferisteri Frydsvej 63....	52 14 00

— Harald Andersen's Kaffe-
risteri A/S

Toldbodgade 5	★52 77 00
— Harald Andersen priv.	56 80 48
— Repræs. Bent Nielsen priv. Valmuevej 15	52 55 13
— Johs. kartonnagearb. Hollænder- vej 23	52 16 27
— Anders K kasserer C. Plougs v. 122	52 07 95
— H G kasserer Carl Plougsvej 8..	52 02 49
— J P kedelpasser Istedvej 7.....	52 81 19
— K J kedelpasser Ballumvej 5	52 50 49
— Oscar kedelsmedem. Seest Bk. 95	52 21 85
— Anna fru klassel.koll. Agrupvej. 2 A	52 16 82
— Ejler kolonialhdl. Agrupvej 190	52 41 95
— Mænus kommunalarb. Valmuev. 16	52 81 47
— Heløe kommunelærer Løkken 23 pr. B.	56 80 07
— Børge konf.hdl. Fjordv. 96 Strh.	52 23 31
— J fhv. konfektm. Ottosgade 35..	52 43 59
— Knud konsulent Syrenvej 1	52 83 50
— J A kontorassist. Snerlevej 2 ..	52 69 51
— Kirsten kontorass. Snerlevej 56 ..	52 23 72
— S fru kontorass. P. Beirholm sv. 4	52 75 93
— Evald kontorchef Haderslevv. 75 E	52 69 03
— Karla kontorist Sydbanegade 22..	52 79 96
— Carlo Dahl kontrollør Brændkjær- gade 86	52 51 57
— Gerda Guldborg kontrollf.nist Blæsbjerggade 4	52 05 50
— E krim.assist. Domhusgade 25	52 20 63
— P Thuesen krim.assist. Imman.vej 6	52 00 93
— Jacob (Sydjysk Kunsthandel) Mazantigade 10 omst. til priv.	52 09 83
— A O købmd. Læssøegade 23.....	52 62 43
— Axel købmd. Enev. Sørensen- vej 11	52 79 11
— Bent købmd. Kastanieallé 12	52 35 66
— Børge købmd. Søndergade 30	52 29 99

Andersen

- **H. C. Andersen**
købmd. Piledamsvej 80 52 12 94
— Kal købmd. Heimdalsvej 18 52 63 01
— M købmd. Fredericiagade 29 52 09 94
— N Bundgaard købmd. Hylke omst.
til priv. 52 47 30
- **Svend Andersen**
købmd. Agrupvej 45 52 04 47
— priv. Riis Toft 7 52 69 47
— Kr. Hald lagerarb. Ørebrovej 16. 52 42 69
— Sv. Aa. lagerass. Gråstenvej 13 .. 52 75 62
— Kaj lagerforv. Krathusvej 4 52 20 98
— Hans Peter liniemont. Immanuel-
vej 9 52 27 29
— Harald Hovborg lokomotivfører
Trappergårdsvej 1 b Strandh. 52 32 86
— Bjarke læge Hans Havesvej 5. 52 66 12
Telefontid 8—9
Konsult. 9,30—11
Onsdag kun 16,30—17,30
— A lærer Jovavej 42 52 02 76
— Bodil lærerinde Nytoft 17 pr. B. .. 56 84 94
— Ingeborg lærerinde Brændkjær-
gade 70 52 41 38
— Aase lærerinde Bellisvej 2 52 50 71
— Arne A maler Søgade 55 52 67 08
— Frits Prangsgaard maler Brynet 29
pr. B. 56 85 46
— Emanuel malerm. Haderslevvej 22 52 05 71
— Herluf malerm. Ottosgade 1 52 26 47
— L P malerm. Søndervang 30 52 31 54
— Sv. Th. malerm. Fynsvej 123 52 65 03
— Olaf malersv. Ravnbjerg 19 52 54 51
— Miller manufakturhdl. Hospitals-
gade 53 omst. til priv. 52 32 02
— Poul J Bekker maskinm. Chr. IV
Vej 38 52 87 97
— Vald. maskinsnedk. Vesterbrog. 30 52 67 39
— Axel maskinværkt. Hadersl.v. 61 52 31 69
— Andreas materialforv. Poul Møllers-
vej 20 52 72 41
— Christian medhj. Vesterbrogade 15 52 51 17
— Ove mekaniker Chr. III Vej 24. 52 71 46
— E G montør (Dansk Køle-Service)
Mindevej 2 52 23 58
— Hans montør Strandvg. 13 Strh. .. 52 30 46
— Anders murer Kikkenborgvej 66.. 52 39 65
— Peter murerm. Zahngade 28 52 06 39
— Poul murerm. El-vej 34 Seest 52 90 92
— N P mælkehdl. Olaf Ryesgade 10 52 40 74
- **Charles Andersen**
møbler, tæpper og gardiner Låsby-
gade 8—10 52 08 59
— Bent Andersen Agrupvej 67 .. 52 02 23
— Filial (Ove Andersen) Haderslev-
vej 17 52 55 26
— Frederik Thaysen møbelhdl. Seest-
vej 1 52 23 42
- **I. P. Andersen**
møller (Vonsild Mølle) pr. V. 52 15 15
— H C opsynsmd. Stubdrup 52 68 16
— Verner K overass. Nytoft 6 pr. B. 56 81 41
— Leif overinsp. Thit Jensensvej 7. . 52 49 46

Andersen

- Mogens overkirurg Kobbelhøve 28
Strandhuse 52 00 64
— Hermann overl. Fredericiag. 34.. 52 55 61
— Anna pensionist Agrupvej 105 .. 52 73 38
— Anton pensionist Dr. Fichsvej 9.. 52 82 98
— Hans pensionist Kløvervej 15 52 90 85
— Helene frk. pensionist Kløver-
vej 37² 52 94 97
— Joh. Th. pensionist Vifdam 5 52 04 97
— N P pensionist Mazantigade 6 52 50 27
— Jørn reensemester Langagervej 7
Seest 52 27 41
— Arne repræs. Grønnegade 10 52 80 95
— Bent Voulund repræs. Agrupv. 52 52 31 50
— Chr. repræs. Hollændervej 3 52 25 05
— Erik Vestl repræs. Låsbygade 30.. 52 73 05
— Frits repræs. Soneberg 56 80 41
— Gert Junge repræs. Drammenv. 7 52 37 34
— Gunnar Hjøllund repræs. Danners-
vej 21 52 91 62
— Jørgen repr. A. D. Burcharths-
vej 19 52 52 18
— Kai O repræs. Højervej 4 52 70 32
— N Conrad repr. Skolevej 8 Strh. .. 52 40 28
— Willy salgsassistent. Fr. VII Vej 46 .. 52 09 10
— Curt salgschauffør Skansen 2 52 72 54
— Bent salgschef Bøgevangen 3 Tved 52 58 41
— Poul Anker salgsinsp. Margrethe-
vej 12 52 57 40
— P E salgskons. Opalvej 14 Seest .. 52 91 71
— Poul semin.lærer Rødkælkvej 7 .. 52 23 85
— Børge skindhdl. Stejlbjergv. 38 .. 52 79 69
— A C fhv. skolebest. A. D. Burcharths-
vej 19 52 71 27
— E Harly skolebetj. Fynsvej 51 52 45 05
— N P skovarb. Tøndervej 24. 52 60 16
— Svend skovfgd. Sønderkovgård. .. 52 10 92
— A slagterm. Brinken 6 52 05 35
— B slagterm. Dalbygade 61 52 05 52
— Johs. fhv. slagter Strandhøj 2
Strandh. 52 63 03
— Kai Zeberg slagterm. Hadersl.v. 27 52 15 62
— Knud slagterm. Fjordvej 39 Strh. 52 17 75
— Kristian slagter Ingridsv. 4 52 59 66
— N Aage slagter Konsul Graug. 5 52 26 61
— Sv. Aage smedem. Seest Bakke 129 52 19 36
— Ragnhild Munck socialrådgiver
A. D. Burcharthsvej 23 52 51 67
— Thyge sparek.kass. Kastanieallé 19 52 68 34
— Arne Steen specialarb. Agrupv. 20 52 90 69
— S K stads- og havneing. civiling.
Castenskjoldsv. 1 52 22 33
—'s Eihler Strikkerler Haderslevv. 100
omst. til priv. 52 22 75
— A ps. sygepl. Carl Plougsvej 1 .. 52 61 19
— A sygepl. Fr. VII Vej 32 52 69 58
— Inge fru pens. sygepl. Baldersv. 11 52 56 03
— R Thorsted sølvsm. Fynsvej 81 .. 52 40 75
— Axel teaterforlægger Fynsvej 52.. 52 60 33
— Erik tegner Billundvej 8 Seest .. 52 92 92
— Benny tekstilvejer H. Havesv. 11 52 03 05
— H P telekontr. Ringstedvej 11 .. 52 57 01
— B toldkontr. Strandvænget 3 Strh. 52 70 51
— P E B trafikkontr. Sdr. Kongev. 12 52 48 78
— H P tromlefører Frydsvej 17 52 66 64
— Ebbe trædrejer Carl Plougsvej 11 52 81 28
— Hans Jørgen typograf Snerlevej 56 52 23 72

Andersen

- N Chr. typograf Fru Jyttesvej 5 52 11 45
- Knud tømrerm. W. Kiørboes Vej 1 52 02 81
- Dagny vaskeriassist. Mariegade 4 52 26 02
- P vejfmnd. Agade 7 52 64 36
- H vicevært Havesangervej 2 52 31 97
- Børge vognmd. Kongehusvej 13 .. 52 46 41
- Carlo vognmd. Sneppevej 28 52 30 52
- Tage vognmd. Duevej 11 52 48 10
- H værkfører Humlevænget 28.... 52 89 27
- Leif værkfører Alpedalsvej 22 .. 52 91 24
- O B værkfører Drammenvej 5 52 70 73

Andreasen Chr. blomsterhdl. Tønder-

- vej 22 52 08 23
- Vald. brændselshdl. Låsbygade 106 52 02 62

— Fa. Th. Andreasen

- cyklehdl. Sct. Jørgensgade 6 52 18 74
- Forr.f. Ib Andreasen priv.
- Immanuelsvvej 10 52 44 76
- Cyklehdl. Bendt Andreasen priv.
- Agtrupvej 158 52 25 89
- Hedvig eksped. Drammenvej 8.... 52 10 30
- Andrea fru Brændkjærgade 42 .. 52 23 17
- G fru Poul Møllersvej 13 52 13 76
- I fru Strandmøllevej 5 52 76 82
- Merry fru Kløvervej 37 52 91 89
- Paul mekaniker Cyprusvej 36 52 40 51
- P R møbelpolstr. Holbergsvej 87 52 67 91
- Jørgen pensionist Koldingbjerg 4 52 68 60
- Ole repræs. Haderslevvej 16 52 65 05
- Ester sygepl. Holbergsvej 87 52 67 91
- P H N tekn. assist. Abenråvej 26.. 52 73 17
- Brdr. træskofabrik Munkegade 3 52 59 45
- Ib Andreasen priv. 52 44 76

Andreasen W chauffør Tvedvej 27.. 52 45 96**Andresen Sigfred Vagtvej 7 52 82 31**

- N Kurt autoopretter Vesterled 17 pr. B. 56 82 46
- E dekoratør Nørreled 1 pr. B.... 56 84 64
- H V ejend.hdl. Seest Bakke 17 .. 52 65 04
- C frk. fhv. forst.inde Kløvervej 33 52 09 85
- Allis fru Nørreled 22 pr. B. 56 81 89
- Per maskinm. Hans Tavsensvej 5 52 89 31
- Albert mekaniker Lyngsv. 8 Seest 52 04 71
- Jørgen restaur. Brændkjærgade 35 52 35 61
- Anton semin.lærer Heimdalsvej 10 52 78 24

Andrup Karen fru Strandvejen 12 .. 52 91 68**— Robert maskinsætter Junghans-****— vej 1 52 16 43****Andsager Betty Haderslevvej 132 .. 52 00 94****Anker I L El-vej 3 Seest 52 90 94****— Chr. brandm. C. Müllersgade 4 .. 52 78 96****— Svend forr.best. Sct. Jørgensgade 2 omst. til priv. 52 29 29****Ankjær Jensen Poul overmontør****— Kingosvej 18 52 55 05****— Transporthjul Gl. Kongevej 25 52 55 02****Anne Salen (Anne Jepsen) Overby-****— vej 3 Seest 52 28 93****Ansgar Missionshotellet Klosterg.26 ★52 22 44****Antonisen Sigrud E fru Stejlbjerg-****— vej 17 52 25 90****Antonson H husdyrbr.kons. Marielunds-****— vej 10 52 57 23****— Kr. murer Bramdrupdam pr. B... 56 82 09****— Erik rejsemontør Sct. Knudsvej 56 52 75 05****— Hans specialarb. Hestehaven 31 .. 52 73 32****Apel Karl snedker Alykkegade 18 .. 52 06 49****Træffes bedst efter kl. 18****Værksted: Domhusgade****Apostolske Kirke i Danmark Den hoved-****kontoret (landssek. Niels Peter****Jensen) Lykkegårdsvej 100 52 47 95****— Kirkes Højskole Den (forst. S Beck)****Lykkegårdsvej 100 52 47 75****— Sekr. Jens Erik Friberg priv. 52 47 65****— Ungdomsskolen (forst. Verner****Jensen) 52 47 08****APV- Intec Engineering A/S Blæsbjerg-****gade 4—8 ★52 16 77****Arbejdernes Andelsboligforening****Engstien ★52 53 44****Kontortid: Mandag, tirsdag, onsdag****og torsdag 12,30—16,30****— Fredag 12,30—17,30. Lørdag lukket****— Formd. Darling Nielsen Brænd-****— kjærgade 84 52 85 21****— Forretningsfører Kr. Pedersen****Kastanieallé 50 52 95 97****— Insp. Bent Jensen Hert. Abels-****— vej 76 52 46 67****— Inspektør B Guld Agtrupvej 147 52 65 18****Kontortid 8—9 52 39 34****— Vicev. Kn. Jensen Agtrupv. 149 52 39 34****— Vicev. A Pedersen Norgesv. 33 52 62 21****— Vaskeribyggn. Norgesvej 52 04 76****— Vicevært Robert Iversen Skov-****— parken 9 52 93 70****— Konduktørskur, Skovparken .. 52 58 71****— Forsamlingsbyggn. Snerlevej .. 52 53 48****— Vicevært Erik Madsen Jung-****— hansvej 34 52 64 42****— Brandforsikringsselskab G/S****(Poul Anker Nielsen) Agtrupv. 46 52 53 77****— Cooperative Marketenderi på A.S.K.****Jens Holmsvej 52 50 84****— Fællesorganisation (formd. Svend****Bekke) Erik Glippingsvej 16..... 52 05 08****— (kasserer Børge Poulsen) Tved-****— vej 29 52 14 43****— Idrætsklub Drammenvej 5 52 50 35****— Oplysnings Forbund (formd. over-****— portør S Viby-Jensen) Birkeallé 11 52 59 46****— (Aftenskoleleder H Thomsen****Hansen) Ørebrovej 10 52 83 86****— Radio- og Fjernsynsklub (formd.****H Rosendahl Hansen) Hauchsv. 8 52 60 19****— (kass. Anders K Andersen) .. 52 07 95****— Carl Plougsvej 122 52 07 95****Arbejdsformidlingen Klostergade 2 ★52 49 99****8—16, lørdag 9—11****— Mandlig og kvindelig arbejds-****— formidling****— Arbejdskonulentvirksomhed****— Lærlingeafdeling****Afdeling for erhvervsvejledning****— (Mand., tirsd., onsd., torsd.****— og fredag 14—16,****tirsdag tillige 16—18)****Afdelingskontorer:****Egtved: Dalgade 11 Egtved 55 15 66****Kontortid: kl. 8—11****Gravens: Agård 55 32 90****Kontortid: kl. 12,30—16**

(fortsættes)

Arbejdsformidlingen (fortsat)	
Lunderskov: Søgårds-	
vej 6	Lunderskov 58 50 96
Kontortid: kl. 13—15	
Randbøl:	Egtved 55 15 66
Kontortid: kl. 15—16	
Sdr. Stenderup: .. Sdr. Stenderup	57 11 60
Kontortid: kl. 13—14	
Vamdrup: Sønderg. 9 .. Vamdrup	58 16 63
Kontortid: kl. 8—11	
Arbejdsgiverkontrol Skattekontoret	
se under Kolding Rådhus	
Arbejdsgivernes Ulykkesforsikring G/S	
agentur og inspektorat for	
Kolding by (Heinrich Andersen)	
Dyrehavevej 4	52 84 57
Kontortid kl. 8—15	
Inspektorat for landdistriktet	
— H P Jensen, Skovly Hjarup	
pr. Vamdrup	Hjarup 59 40 35
Arbejdsmændenes Begravelseskasse	
Sydbanegade 11	52 73 34
Arbejdstilsynets Kolding kreds	
Dalbygade 40	★52 71 33
— Fabr.insp. civiling. N Bierring	
Lauritsen priv. Fjordbk. 6 Rebæk	52 67 71
— Inspektør E Andersen priv.	
Ørebrovej 4	52 14 49
— leverandørinspektør (landbrug,	
skovbrug og gartneri) Dalbyg. 40	★52 71 33
— Fabrikinsp. civiling. A S Ørsted-	
Müller priv. Strandvg. 27 Strh. . .	52 71 12
— rejsende Specialinsp. (fabrikinsp.,	
civiling. K Dollerup) Dalbyg. 40	★52 71 33
Arens Sv. P sparekassefuldm.	
Solbakken 16 Rebæk	52 82 16
Arllidsen Marie fru Norgesvej 27 a ..	52 80 05
— E G pensionist Fr. VII Vej 24 . . .	52 08 81
Arler J E repræs. Elmevej 34	52 51 94
Arnbjerg-Nielsen S E lærer Gyvelv. 5	52 48 06
Arndal Victor formd. Brændkjærg. 84	52 17 36
Arndt Hans Georg forretn.f.	
Markus Allé 14	52 93 27
— Willy slagteriarb. Christoffer II	
Vej 48	52 57 89
arne P sport	
(tidl. Kurt Kühn) Rendebanen 14..	52 33 00
— priv. Sdr. Bjært	57 23 15
Aros-Invest	
Jernbanegade 1 a	52 56 22
Arp Holger Enev. Sørensenvej 31 ..	52 21 08
— V kioskejer Læssøegade 47	52 21 73
— J lærer Chr. IV Vej 20	52 55 74
Arpe Georg autolakerer Agtrupv. 56	52 30 35
— priv. Rylevej 18	52 16 25
— A former Sydbanegade 6	52 24 87
— Bent musiker Agtrupvej 139.....	52 35 20
Arvad Henny fabr. Poppelallé 11	
pr. B.	56 85 85
Asburne Pibefabrikken A/S Låsbyg. 41	52 71 02
A. S. F. Dansk Folkehjælp Rødding-	
vej 16	52 30 48
Alarmering genn. Falck ehl. 52 30 48	
— Sydjyllandskredsen Snerlev. 42	52 29 02
— Udlandsdepotet Fru Jyttesvej 5	52 62 16
Asgreen K E civiløkonom Liljevej 1	52 58 38
Askholm Ole lærer Vesterallé 1 Strh.	52 16 07
Askjær B R bureauforst. Opalvej 9	
Seest	52 92 80
— Th. salginsp. Skolebakken 8 Strh.	52 30 94
Askær A autoreservelele en gros	
Sdr. Havnegade 14	★52 72 44
— Fru gross. K Askær priv.	
Castenskjoldsvej 1	52 72 44
Asmussen Flemming kass. Snerlev. 42	52 29 02
— Johs. kass. Dalbygade 17	52 76 31
— K overmontør Koldingbjerg 21..	52 17 15
— Axel ps. pakhusformd. Rundd. 5	52 71 08
— H J pensionist Kløvervej 23	52 95 83
Astrup Kaja fru Fynsvej 4	52 84 95
— John Alfred slagter Seest Bk. 123	52 62 27
— Ole E tømrer Rønneallé 19	52 44 55
— K G værkh. (M.M.F.) Østerbrog. 40	52 42 01
Asaa Poul H forretn.f. Vesterallé 9	
Strandh.	52 15 85
A 10 Byggemarked (Lars Visby Olsen)	
Vejlevej 172 omst. til priv.	52 23 09
Atlanta A/S	
Låsbygade 30	52 83 32
Atlas	
se under Scan-Atlas A/S	
Atlas-Legetøj Klostergade 15	52 28 85
Aude-Jensen K forr.f. Kongebrog. 60	52 22 18
Audiola A/S	
Fabr. f. elektr. monteringsmateriel	
Fabrikgården Agade	★52 12 33
— Mellem kl. 16,30 og 17,00 . . .	52 16 03
Udenfor kontortid:	
— Dir. ing. Ernst E Hansen priv.	52 26 36
— Værkf. R Frohnert priv.	52 03 80
— Værkf. R Petersen priv.	52 42 28
Augustinus Svend grdejer Langmarks-	
gård Dons pr. B.	56 82 30
Auktionshallen Låsbygade 65	52 10 97
Auto-Elektro I/S	
mekanisk etablissem. Bredg. 24	★52 75 55
Autoglas A/S	
Hørgården Mosevej omst. til direkt.	
Erik V Larsen priv.	52 94 84
Automobilhuset og	
Motor Company A/S	
aut. General Motors forhandler	
Fynsvej 17—21	★52 01 44
Efter kontortid:	
— Værkstedet	52 00 23
— Lageret	52 07 37
— Direktør C Johansen priv.	52 43 07
— Kontorchef A P Rasmussen pr.	52 55 07
— Værkfører I Jørgensen priv. . .	52 39 40
— Lagerchef M Christiansen priv.	56 84 39
— Repræs. K A Petersen priv. . .	52 45 51
— Repræs. J Spangsberg priv. . .	52 84 90
— Repræs. V Karlskov priv.	
Tlf. Vejle 82 53 24	
Autotrans (P Thygesen) Ole Rømers-	
vej 8	★52 43 55
Averhoff Fr. fjerkrækspert Minde-	
vej 12	52 04 02
Axført M F salgskons. Abakken 6	
Rebæk	52 52 93

B

BELA BETON A/S
FÆRDIGBLANDET BETON
 * 52 70 00

- Bach Lars** bankbogh. Gudhjemsv. 15 52 43 38
- **Johs. Bach & Søn**
 blikkenslagere Låsbygade 24 52 03 30
 — Ole Bach priv. Låsbygade 24.. 52 03 30
- **Per Bach**
 blikkenslm. Dyrehavevej 149 52 87 87
 — Værksted: Låsbygade 32
 — Lilly fru Hammersvej 15 pr. B. .. 56 85 74
- **Ida Bach**
 guldsmed Haderslevvej 7 52 19 64
 — Ernst inspektør Rylevej 30 52 40 19
 — Jørgen P salgskons. Ørebrovej 1.. 52 11 74
- Bach-Mortensen M** apoteker Vangen 17
 Tved 52 71 52
- Backmann Peter** gross. Tvedvej 6 .. 52 69 30
 — Peter gårdejer Vranterup 52 80 73
- Badeanstalten** Hospitalsgade 52 63 58
- Baden A** sadelm. og møbelpolstrer
 Sonebjerg 56 83 20
- Bade- og Massageklinikken** Mazantig. 1 52 04 48
- Bader Georg** entrepr. Broagervej 24 52 81 53
 — Jan konsulent Alpehøj 8 Alped... 52 52 65
- Badmintonklubben** Østerbrog. 17 52 22 00
- Bager Ingemann** ejendomshandler og
 vekselerer Låsbygade 51 *52 63 00
 — priv. Strandvejen 45 52 68 47
 — Ingemann Hansen priv. Sydbanegade 6 52 46 83
- Bagermestrenes Rugbrødsfabr. A/S**
 Hans Ludvigsvej 32 52 02 78
 — — 52 41 44
 — Direktør Verner Poulsen priv. 52 42 03
 — Bagerm. H Høyer priv. 52 75 90
- Bagernes Arbejdsløshedskasse** (kass.
 S G Rasmussen) Fuglebakken 5 .. 52 11 17
 — (formd. Gudmund Willatzen)
 Agtrupvej 139 52 73 49
- Bagge Maria** Parkvej 2 52 02 90
- 's **Ure — Optik** Låsbygade 37... 52 78 28
 — priv. Haraldsvej 4 52 33 03
- Bahr Peter** Verner malerm. Vesterbrogade 47 52 93 94
 — E maskinkons. Snerlevej 14 52 55 75
 — Viggo ungdomsl. Junghansvej 91 52 35 01
 — Valdemar vognmd. Hadersl.v. 123 52 31 03
- Baisner Dorteia** fru A. D. Burcharthsvej 23 52 93 68
- Bak A K** cand. pharm. Marstalv. 28 52 69 26
- Ball Albert** Kongebrogade 53 52 06 65
- Balle**
- **Lauritz Balle**
 aut. elektro install. Adelgade 6 .. 52 21 07
 — priv. Gl. Kongevej 33 52 21 89
- Balling J** forp. Hylkegård Seest 52 72 89
- **N A** gårdejer Stranden 38 Rebæk 52 71 97
- Ballisager Ole** rektor Heimdalsvej 9 .. 52 94 41
- Balslev Vilhelm** gårdejer Brogård.. 52 66 70

- Baltica Assurance-Compagni A/S**
 Bredgade 12 *52 14 66
 — Assurandør Svend E Andersen
 Kongebrogade 81 52 14 66
 — E Lysholt Bekkasinsvej 25 52 19 48
 — Viktor Simonsen Norgesvej 9.. 52 18 46
- Bamberg H** tegner Eliassensvej 42.. 52 12 34
- Banegårdspladsens Budcentral** (Alfred Petersen) Sydbanegade 6 52 18 18
- Banegårdsrestauratønnen** Banegården 52 32 32
 — Gæsteopkald 52 24 97
- Bang Poul** Jørgensen Cypresvej 19 .. 52 75 56
 — Harald Revsbech assist. Solvang 5 52 19 27
 — Else fru kontroltilf.nist Kn. Hansensvej 7 52 48 23
 — H telegrafkontr. Haslevej 7..... 52 23 83
- Bank Knud Aage** bankassistent. Skovbrynet 8 52 92 54
 — Jørgen murer Nøddebo 20 pr. V. .. 52 87 48
 — Vagn revisor Gl. Tved 17 Tved .. 52 13 78
- **Holger Henriksen** rutebilchauffør Hertug Abelsvej 11 52 03 54
- Barfod Anne-Lise og Erik** tandlæger
 Bredgade 13 52 26 60
 — priv. Kastanieallé 7 52 30 60
- Bari Pibefabrikken** Ole Rømersv. 14 *52 36 99
 — Fabr. Viggo H Nielsen priv... 52 45 60
- Barkentin Kurt** musiker Liljevej 3.. 52 46 47
- Barkholt Johs.** boghdl. Jernbanegade 1a *52 15 33
 — Johs. Barkholt priv. 52 18 97
 — Prokur. Kr. Holt priv. 52 21 65

Barkholt - Kontorforsyningen

- (Torben Barkholt) Jernbaneg. 20 *52 77 66
 — priv. Hestehaven 17 52 41 54
 — Repræs. S Aa. Rasmussen priv. 56 84 14
 — Repræs. Helge F Pedersen priv. 52 62 51
 — Repræs. Wagner Clarup priv. .. 52 50 01
- Barkler E** Brændkjærgade 72 52 31 12
- Barslund Niels** repr. Løkken 3 pr. B. 56 81 72
- Barsøe A N & Co.** (H Hansen) blikk.s.l. aut. gas- og vandm. Snerlevej 31.. 52 11 90
 — Værksted: Fabriksvej 11
- Bartholdy Margrethe** fru Heibergsv. 5 52 06 35
 — Chr. pastor Falkevej 13 52 78 36
- Bassing J J** civiling. Skolebk. 35 Strh. 52 33 54
- Bauer Martin** skibsf. Vinkelvej 4 Strh. 52 25 81
- Baun Chr.** biskop Haderslevvej 94.. 52 11 43
- Baur Marianne** ergoterapeut Ahornvej 10 52 13 35
- Bay Niels** Anker Christoff. II Vej 32 52 84 52

Bayer Kemi A/S

- Toldbodgade 16 *52 57 33
 Bech Kal Akseltorv 4 52 19 43
 — Annelise fru Trompeterbakken 7 52 30 11

— Bech's Selvbetjening

- (E Raymond Petersen) købmd.
 Agtrupvej 135 52 39 19
 — — 52 39 99
 — priv. Agtrupvej 118 52 39 19
 — Tage Chr. markforv. Nellikevej 38 52 69 84

Bech	
— Tage overmek. Påfuglevej 19....	52 06 14
—s Ole Salaffabrik A/S (Ove Rasmus- sen) Tvedvej 51	52 74 94
— I (Inger Hüttel) tandtekn. Aksel- torv 4	52 19 43
— & Nielsen tømrerm. værksted:	
Sdr. Ringvej 40	52 50 05
— Halvor Bech pr. Stejlbjergv. 6	52 29 34
— Arn. Nielsen priv. Stejlbj.v. 18	52 31 58
Bech-Nielsen H arkitekt (M. D. A.)	
Dyrehavevej 15	★52 34 66
— priv. Trompeterbakken 11	52 65 10
Bech-Nielsen Steen dyrlægeassist.	
Nis Petersensvej 6	52 94 45
Bech-Thostrup Bendix redaktør	
Terrasseparken 4 Strandh.	52 22 07
Bechmann Sofie M fru Piled.v. 76..	52 48 34
Beck Cecilie Kløvervej 35	52 87 31
— Erik Rørbækvej 20 Seest	52 92 24
— Kr. arkitekt Søndergade 13 c....	52 63 54
— priv. Solbakkev. Bramdrupdam pr. B.	56 81 18
— Erik direktør Rørdersvej 18	52 65 96
— Ole Bjørn direktør Brynet 38 pr. B.	56 85 83
— Signe fru fodpl. Dyrehavevej 161	52 21 60
— Ingeborg fru fhv. forstanderinde Fru Jyttesvej 5	52 31 37
— Hansine fru Slotsgade 19	52 04 87
— Anna C frk. Dalbygade 21	52 62 76
— Beate fru gårdejer Kristinesminde Lykkegårdsvej	52 04 64
— Jens Chr. ingeniør Kaj Munksv. 12	52 36 74
— Finn Erik kontorassistent. Jernbane- gade 44	52 87 21
— Poul montør Slagelsevej 43	52 67 93
— Nis repræs. Gl. Kongevej 43	52 52 16
Beck-Frederiksen K sygepl. Fr. VII	
Vej 2	52 39 64
Becker Ernst bagerm. Dalbygade 34..	52 08 18
— A graver (Gl. Kirkegård) Over- marksvej 4	52 22 29
— Ervin slagter Cedervej 17	52 27 38
— Rich. vinduespol. Rubinvej 3 Seest	52 89 85
Bedsted Asfa sygepl. Sneppevej 35 ..	52 76 66
Beenfeldt E trafikkontr. Banegårds- pladsen 41	52 62 41
Behrens Vilh. Søgade 16	52 19 91
— Svend E prokurist Gormsvej 18..	52 31 33
— Knud repr. (Skandinavisk Henkel A/S) Østerbrogade 36	52 24 22
Beierholm Hans Erik kioskejer Have- sangervej 22	52 57 55
Beirholm Anna M fru Falkevej 17 ..	52 06 99
— Ellen fru Katrinegade 29 ¹	52 04 75
— Jørgen E aut. install. Haderslevv. 64 omst. til priv.	★52 41 88
— Montør John Bekker-Hansen priv.	52 56 98
— J P major Solkrogen 7 Alpedalen..	52 50 72
— Beirholms Væverier A/S	
Dalbygade 38	★52 45 55
— Fabr. Mogens Beirholm priv. Fynsvej 127	52 66 48
Bek Jens P depotleder Tvedvej 58 ..	52 44 66
— Hans Chr. disponent Dalbygade 51	52 75 97
— Anne E fru Fynsvej 85	52 21 68

Bek— **Jens P. Bek**

(Ejnar Bek) sydfrugter en gros Thorkildsvej 4 omst. til priv.	52 04 80
Bekke Kaj chauffør Hostrupsvej 19..	52 53 17
— Svend kontorbest. E. Gllppings- vej 16	52 05 08
— K E vognmd. Kærmindevej 37....	52 42 72
Bekker-Hansen Folmer A. D. Bur- charthsvej 17	52 48 74
Bekker-Hansen John montør Skovlund- vej 50 Seest	52 56 98

Bela Beton A/S

hovedkontor Jernbanegade 29 .. ★52 70 00
Betonværk: Havnen nord

— **Bela Invest A/S**

færdigblandet beton — bygge-
materialer Jernbanegade 29 ★52 70 00
— Dir. S Nissen priv. .. Nr. Bjært 56 51 00
— Forv. M Hedegaard priv. 52 66 39

Beldringe Aage A K bygningskonstr.
cand. agro. Strandvejen 6
 52 23 73 |

Bellevue-Salonen (Gerda Christiansen)
damefrisør Haderslevvej 75 C
omst. til priv.
 52 65 45 |

Belysningskontoret Rådhuset
se under Kolding Rådhus

Bendix— **Brødr. Bendix Depot A/S**

landbrugsmaskiner Sdr. Havneg. ★52 44 66

Bendixen Brøno arbejdsleder	
Frands Sørensensvej 8	52 52 32
— E fru Tøndervej 34	52 41 96
— J optiker Søndergade 16	52 68 65
— H programør Cypresvej 18	52 89 10
— Niels træværksarb. Thursvej 9 ..	52 93 69

Bendstrup— **K. Bendstrup & Sønner**

blikkensl.m. Haderslevvej 90 ★52 27 66
— E Bendstrup jun. priv. Strand-
bakken 20 Rebæk
 52 25 84 |

— K Bendstrup jun. priv. Heim-
dalsvej 51
 52 31 35 |

Bendz K tekniker Agrtrupvej 40 52 86 68 |

Bengtzen Elly fysioterap. Snerlev. 24 52 39 41 |

Bengtsson G A W pens. kontorass.
Piledamsvej 23
 52 48 15 |

**Bengaard N fhv. gårdejer C. Plougs-
vej 97** 52 62 23 |

Benkjer A D mælkeudsalg Rylev. 34 52 33 05 |

**Bennedbæk L typograf Brændkjær-
gade 87** 52 84 29 |

Bennedsen Hans Peter vinduespolerer
Dannersvej 9
 52 84 73 |

Bennetsen H lektor Gudhjemsvej 10 52 69 53 |

— H repræs. Svanekevej 5
 52 50 16 |

Bennetzen Minna fru Parkvej 4 52 03 85 |

Bennike Johanne fru Gl. Kongevej 36 52 93 41 |

— Knud-A overlæge Fasanvej 10 ..
 52 86 70 |

Bentzen Oluf Snerlevvej 54 52 94 31 |

— Karsten chauffør Stigaardsvej 8 ..
 52 63 18 |

— Kaj dekoratør Kongehusvej 15 ..
 52 73 07 |

— Axel entrepr. Ndr. Ringvej 49
 52 60 80 |

— Week-end- og aftentelefon
 52 65 53 |

— Gerda fru Slotssøvejen 3
 52 42 89 |

Bentzen**— Anker Bentzen**

- isoleringsf. Ørnevej 10 52 03 81
 — Ejnar mekaniker Toppen 9 52 95 07
 — M repræs. Liljevej 5 52 35 16

Benzon Lasse Mogens typograf

- Drammenvej 5 52 50 35

Berendtsen Freddy malerm. Hertug

- Abelsvej 42 52 91 31

Berg Egon (Det rigtige Lager) Helligkorsgade 10 omst. til priv. 52 08 75

- O Hartmann direktør Fjordvej 123

Strandhuse 52 25 17

— Svend forretn.f. Levisonsvej 6 .. 52 72 27

— H J hdlsmd. Solskrænten 1 Alped. 52 70 94

— Jørgen prokur. »Nøddebo« Vejstrup pr. S. Vejstrup 57 41 31

— Jacobsen Petra fru repræs. Gøhlmannsvej 60 52 82 14

— Leo Buch repræs. Rubinv. 15 Seest 52 75 12

— Poul Erik repræs. Ravnevej 11 .. 52 82 70

— Hanne fru servitrice Agrupvej 13 52 55 46

Bergendorff Nico fru Tvedvej 38 52 60 81

— Jørgen værkf. Thyravej 13 52 71 83

Berøer Johs. & Co. import — eksport Rådvaedvej 14 pr. B. 56 80 82

Bergh Jens & Søn trikotagehdl. Stejlbjergvej 25 52 76 27

Bering Svend eksportchauffør Lerbjergvej 47 Seest 52 23 90

— M fru Piledamsvej 56 52 17 43

— Kirsten kontorass. Fr. VII Vej 42 52 36 65

— Bent H salgschef Tvedvej 127. 52 66 18

Berkild Signe bibliotekar Alykkeg. 5 52 37 47

Bernhard — Spatzek

damefrisører Jernbanegade 2 52 09 69

Bernth Design (Bente og Jan Bernth) Egtvedvej 1 52 09 25

Berring M fru Dyrehavevej 3 52 73 45

— Holger kolonialhdl. Alykkeg. 4. 52 08 91

Bertelsen K Hammerich arkitekt Snerlevej 21 52 37 76

— Erik forr.f. Skovlundvej 37 Seest 52 87 75

— E M fru Tvedvej 139 52 13 79

— Helga fru Marielundsvej 10 52 65 80

— Kr. fhv. gårdejer Lilballe pr. B. ... 56 81 34

— Aage havneformd. Chr. Winthersvej 5 52 31 26

— Jens P ingeniør Nis Petersensvej 5 52 87 44

— Kenneth (Tøndervejs Kiosk) Tøndervej 60 52 07 25

— priv. Sdr. Bjært 57 22 81

— Carl klaverbygg. og klaverstemm. Låsbygade 23 52 10 67

— Irma kontrolf. inde Alykkegade 6 52 43 78

— T lærer Marstalvej 22 52 55 54

— B Chr. pensionist Violvej 25. 52 70 34

— Gerhard repræs. Skadevej 7 52 84 07

— L salgsinsp. Cedervej 11 52 80 48

— Knud P smede- og cykleforretning Fynsvej 194 52 31 22

— E M fhv. tandtekn. Byvænget 3 .. 52 71 88

Bertling Georg pastor Tøndervej 17. .. 52 76 01

Betonvarekontrollen Smedegade 14. .. 52 37 27

Beyer Jørgen adjunkt Olaf Ryesg. 33 52 82 30

— Mette laborant Olaf Ryesgade 33. .. 52 82 30

BH Korsetforretning

(Erna Juul Andersen) Helligkorsgade 12 52 20 75

Biblioteket

se under Kolding Centralbibliotek

Bidstrup Annegrethe frk. Skovløkkevej 13 52 45 83

Bie's Gardiner

Haderslevvej 83 52 89 30

Omst. til priv. Carl Plougsvej 23

— Ib Jørgen repræs. Sindalvej 8 Seest 52 93 32

Biede T Grønnegade 10 52 34 05

Biel M Hansen Violvej 15 52 34 73

— J P ps. overvagtm. Suomivej 12 .. 52 81 74

Blerring Lauritsen N fabr.insp., civiling. Fjordbakken 6 Rebæk. 52 67 71

Bigler Aksel overass. Junghansvej 47 52 43 91

Bil-Centret A/S

Peugeot automobiler Låsbygade 71—77 ★52 36 77

Efter lukketid: Værkstedet 52 36 77

— Vognlageret Jens Holmsvej 52 36 80

— Fabr. S A Christensen priv. 52 08 05

— Dir. Søren A Christensen priv. 52 33 61

— Salgschef B Søderberg priv. 52 27 22

— Repræs. Arne Henriksen priv. 52 34 85

— Repræs. Gunnar Jensen priv. 56 84 82

— Driftsl. Andr. Hansen priv. 52 25 91

— Direktør R Rasmussen priv. 52 29 85

Bilde Arne vogndm. Sandbjergvej 51 Seest 52 81 59

Bilinspektør — Justitsministeriets

(se foran Off. kont., inst. m. v.)

Billund Alice fru Skovhøj 18 52 03 20

—'s Kemiske Fabrik A. D. Burcharthsvej 21 52 05 81

BILO legetøjsfabr. Hørgården Mosevej 7 ★52 83 00

Biltoft-Jensen O fuldm. Domhuspk. 16 52 68 69

Biltoft-Jensen J revisor Slotsgade 4 omst. til priv. 52 41 61

— 52 90 33

Bindeballe A maskinarb. Vandværksvej 10 a 52 80 51

Bindslev Gunnar civiling. Karlshøj 1 Strandh. 52 24 12

Binger Ib salgsinsp. Skovbogade 25 .. 52 55 23

Birch F C Magnolievej 4 52 30 39

Birchløv H E salgskons. Domhusg. 25 52 45 07

Østergaard's Frøavl A/S, Stensballe

Birk Inger M Snekpevej 27 52 69 69

— Robert Fr. II Vej 5 52 56 82

— Ingeborg fru Castenskjoldsvej 15 52 07 89

— Sofus købmd. Jernbanegade 46 .. 52 10 98

Birktoft Marna forst. inde Spættevej 2 52 80 44

Birnbaum J Holbergsvej 71 52 62 96

— Marie fru Østergaardsvej 13 52 08 20

— Christian hdlsmd. Fr. VII Vej 40 .. 52 93 03

Bisbjerg Frederik ing. Snerlevej 68 .. 52 40 73

Bislev Jørgen grosserer Åbenråvej 5 52 42 13

»Bissenbakker« urforretning (S A Poulsen) Haderslevvej 37 52 09 77

Bitsch G ps. førstel. Drammenvej 8. .. 52 43 34

»Bitten Hatte« (Bitten Vengberg) Agrupvej 140 52 12 17

Bjarnes Bageri (Bjarne Jensen)	
Seest Bakke 66	52 47 02
Bjerg Aksel salgschef Ejlersvej 18 ..	52 30 91
Bjergkiosken (Tony Hjelm) Bjergby-	
vej 2 Seest	52 81 84
Bjerre A M og E M Grønningen 9 ..	52 48 20
— Folmer Læssøgade 36	52 72 94
— Karen fru adjunkt Lykkegårdsv. 81 ..	52 29 36
— s M C A Eff. (Poul Jensen) advokat	
Jernbanegade 21	★52 39 77
— C fru Sdr. Kongevej 16	52 64 75
— Nanna M fru Læssøgade 36	52 72 94
— Anna frk. Katrinegade 18	52 78 43
— Holger gartner Kn. Hansensv. 38..	52 50 81
— S A gårdejer Bjerggård Dalby..	52 58 16
— Poul mejerier. Hegnet 60 Tved..	52 49 01
— Evald repræs. Dalbygade 46	52 20 45
— Niels telegrafist Rylevej 22	52 48 46
Bjerre-Madsen M P ps. overlærer	
Haderslevvej 63	52 52 79
Bjerregaard	
— Aage Bjerregaard	
cyklehdl. Hollændervej 1 a	52 25 99
— priv. Agrupvej 134	52 56 72
— E A fru Agade 7	52 33 31
— Gerhard gårdejer Svanelund Seest	52 47 96
— B montør Norgesvej 17	52 81 55
— Jørgen prokur. Agrupvej 100 ..	52 29 04
— Inga fru sekretær Syrenvej 8	52 33 87
Bjerrehave Peder G Fr. VII Vej 40..	52 85 74
Bjerrisgaard Hans Låsbygade 102	52 29 31
— J Chr. smedem. Hospitalsgade 29	52 76 06
Bjerrum Aage overlærer Borgmester-	
vangen 3	52 22 51
Bjærre Tage bogholder Allikevej 4 ..	52 93 25
Bjærlig A/S arkitekt- og ingeniør-	
firma Tvedvej 127	52 54 33
— Udlejn. v. insp. O Bj. Pedersen	52 53 21
Bjørn Ejvind lærer Olaf Ryseg. 37 ..	52 44 13
— P modeller A/S Vejlevej 150 ..	★52 04 99
— e. reklame Munkegade 8	★52 58 99
Bjørnholt John salgsmekan. Ingridsv-	
vej 40	52 72 68
Bjørnskov Kr. tømrerm. Kongebro-	
gade 74	52 09 93
Blad Kristine frk. Vesterallé 28 Strh.	52 25 82
Bladt Kramer Laura fru Haderslev-	
vej 12	52 85 64
Blicher	
— P. Blicher A/S	
forlag og papirvarefabrik Fabriks-	
vej 18	★52 13 11
— Dir. T Blicher-Andersen priv..	52 31 56
— Prokur. Kaj Erichsen priv.	52 65 41
— Kontorchef E Andersen priv..	52 69 03
— Salgschef O Sparrevohn priv. ..	52 12 10
— Repr. H Fredshavn priv.	52 39 29
— Værkf. E Mortensen priv.	52 79 25
Blicher-Andersen Torben direktør	
Slagelsevej 7	52 31 56
Blicher-Andersen Aase provisor Skole-	
bakken 19 Strandh.	52 93 36
Blikkenslagernes Fagforening (formd.	
Otto Hansen) Vifdam 4	52 39 14
— (kass. Chr. Svenningsen) Rød-	
dingvej 5	52 30 24
Bllkol Andelselsk. Ole Rømersvej 12	52 77 75
Blindbæk Sigrid fru Agervænget 1	
Dalby	52 58 95
Bloch & Co. Gartnerhallen Vejlev. 159	52 85 26
— Petersen A repræs. Markus Allé 17	52 20 61
Blom Kirstine Immanuelsvej 22 a ..	52 54 74
— Chr. prokur. Dyrehavevej 111	52 07 85
— Tove sekretær Ingridsv. 15.....	52 83 92
— N. Blom & Søn	
viktualieforretn. Østergade 16....	52 03 93
—	52 03 92
— Filial Palmeallé 2	52 53 92
— Nils Blom priv. Østergade 16..	52 03 93
— Axel Blom pr. Fjordv. 66 Strh.	52 26 66
Blomberg S fru Skovløkkevej 6	52 93 84
Blond Svend K Snerlevej 72	52 43 41
Blume O install.m. Spurvevej 3	52 56 16
Blyt Helga Kløvervej 15	52 38 59
— H assistent Palmeallé 9	52 47 98
— I frk. Bredgade 12—14	52 71 60
Bløcher E direktør Engen 11 Tved ..	52 58 75
— Poul slagterm. Haderslevvej 99..	52 15 60
Blå Kors kaffehus (Frede Nielsen)	
Havnen	52 21 19
Bo Bedre Ejendomskontoret	
(statsaut. ejd.mægler P Møller	
Jensen) Munkegade 6	★52 80 33
—	52 65 56
— priv. Vangen 14 b Tved	52 89 41
— Salgskons. Niels Ølgaard priv..	52 50 99
Bode H bryggeriarb. Jovavej 12	52 84 32
Boel Hans Døllerup Egtvedvej Sone-	
berg	52 07 53
— P Jørgensen farvehdl. Solsortev. 2	52 82 47
— s Salon (fru A Gammelgaard)	
Søndergade 11	52 39 37
Boesen Anna boghold. Agrupv. 141..	52 46 23
— Inger fru Fjordvej 80 Strandh. ..	52 03 58
— Frants læge Adelgade 4¹	52 36 60
— Konsult. 12,30-14,30, onsd. kun 17-18	
Lørdag ingen konsult.	
Bogh M L Roskildevej 1	52 61 45
— Else fru Fynsvej 17	52 79 01
Bohnsen M fru Bramdrupv. 1 pr. B.	56 81 78
Boisen Peter arkitekt D. P. A. Øster-	
gade 24	52 68 22
— priv. Agård	55 32 72
— J L overbetj. Kongebrogade 66..	52 84 53
— Valborg rentrice Parcelvej 24 ..	52 67 25
— Iver symask.mont. Fr. VII Vej 28	52 36 48
Boje Jørn ingeniør Troensevej 8	52 32 13
Bojesen C Bo dir., civiling. Haslev. 12	52 86 25
Boisen Villads Fr. Sørensensv. 13..	52 52 19
— Brdr. chokolade og sukkervarer	
en gros Lykkegårdsvej 23	52 20 71
—	52 03 95
— Hans lagerforv. Ahornallé 3 pr. B.	56 80 18
— Harald vognmd. Agrupvej Dalby	52 58 56
— Henry vognmd. Agrupvej Dalby	52 58 55
Boldsen Dekoration Kløvervej 23	52 82 55

Bolette A/S

dame-, børne- og herrekonfektion Nikolajplads 2	52 09 90
Boligkommissionen Alegården	★52 18 00
Boligkontoret Rådhuset se under Kolding Rådhus	
Boligsikring Rådhuset se under Kolding Rådhus	
Boll Knud økonomichef Vester Allé 3 Strandh.	52 68 55

Bollerup's Plantecenter

Lærkevej 7	★52 38 33
— priv. Odinsvej 4	52 36 73
Bolvig's sliberi og knivmagasin Låsby- gade 13	52 17 84
Bomholt N P montør Haderslevv. 75 D	52 67 31
Bonde Kr. abonnementsinsp. Bjergby- vej 7 Seest	52 74 47
— Svend arbmd. Istedvej 11	52 75 83
— J depotbestyrer Blæsbjergg. 2 ..	52 61 72
— Amalie fru Tvedvej 133	52 69 87
— Peter A konsulent Rådadvvej 20 pr. B.	56 80 96
— Hagbardt kontorass. Dannersvej 7	52 94 83
— J kontorassistent. Neksøvej 3	52 00 75
— J F lærer Zahngade 3	52 56 59
Bondegaard E ps. tlf.nist Carl Plougs- vej 1	52 35 32
Bondestuen café og spiserestaurant Slotsgade 21	52 05 78
Bonne J kapt. Vangen 9 a Tved....	52 89 08
Bonnesen Poul Prip forretn.fører Sæteren 4 Tved	52 53 25
— Wald. købmd. Søgade 1	52 03 79
Bonnichsen B ing. Skovly 11 Dalby ..	52 68 27

Louis Bonnichsen

isenkram en gros Olgas Allé 7 pr. V.	★52 67 22
— priv. Haderslevvej 48	52 66 40
Bonnis Karsten arkitekt (M. A. S.) Slotsallé 1	52 66 56
Omst. til priv. Heimdalsvej 35	

Bora

(John Born-Rasmussen) Låsbyg. 61 omst. til priv.	52 35 88
Borch Kirsten damefrisør Ankeret 4 pr. B.	56 83 85
— E fru Agade 7	52 62 73
— Kaj ingeniør og taksator Kikken- borgvej 53	52 23 26
— Svend C malerm. Nørreled 34 pr. B.	56 84 77
— Arno motorforhdl. Kongebrog. 40 omst. til priv.	52 36 69
— Ole taksator Ankeret 4 pr. B.	56 83 85
— Hans B vaskeriejer Kongebrog. 77	52 51 15
— Alfr. E åle-eksport Helligkorsg. 14	52 08 07
Bording A M Solvej 8	52 91 79
— E repræs. Humlevænget 14	52 33 43
Borg Bent formd. Zahngade 32	52 73 61
— F W ps. politiass. »Cartref« Dreyers- vej 43	52 17 61
— Ebbe prokurist Højbjergvej 18 Seest	52 63 30

Borgen Aug. Assurancefirmaet (assu- randør F Meyer-Obel) Mazantig. 24	52 01 65
—	52 66 22
Borgerkroen Helligkorsgade 20	52 00 87
Borgerlige Begravelseskasse Den (kon- torchef S M Sørensen) Rende. 8	52 04 86
Borgreen Georg driftsbest. Fryds- vej 61	52 50 12
Borglund C Brændkjærgade 29	52 18 45
Borgmesterkontoret Rådhuset se under Kolding Rådhus	
Bork C S direktør Alykkegade 23 ..	52 39 96
— Steffen driftsfl. Nordvang 11	52 36 32
— Marie fru Sdr. Havnegade 2	52 02 32
— Leif grosserer Tøndervej 15	52 80 84
— Benno mekaniker Seestvej 5	52 72 59

Bork's Patenttavler A/S

Tvedvej	★52 40 00
— Jørgen pensionist Kløvervej 3 ..	52 81 34

Born**G. M. Born**

(G H Born's Eftf.) elektr. artikler en gros Låsbygade 61—65	52 03 44
Omst. til priv. Agtrupvej 80	
— Dora fru Hans Ludvigsvej 46	52 62 66
Born-Rasmussen John fabr. (Bora) Lås- bygade 61 omst. til priv.	52 35 88
Bornhøft Aage kontorist Fabersvej 5 Seest	52 19 81
— Sven serviceinsp. Holbergsvej 41..	52 13 24

Borrehus Husholdningsskole

(frk. Margrethe Eriksen) Gl. Kgv.	52 03 99
— Elevetelefon	52 68 43

Borring Alfr. frugt og grøntsager en gros Sjællandsvej 18	52 40 80
— Hans pensionist C. Plougsvej 31..	52 37 97
Borum J direktør Heimdalsvej 15 ..	52 34 48
Bossen B Jovavej 11	52 38 86

Boston

herre- og drengetøj Helligkors- gade 7	52 15 85
— Forretn.f. Poul H Asaa priv. Vesterallé 9 Strh.	52 15 85
Boutique Bistro (B Poulsen) Jernbanegade 37	52 81 20
Boye Else fru sygepl. Bogfinkevej 8	52 69 94
Boysen Anna E Sdr. Havnegade 12 ..	52 74 08
— Ane Kathr. fru Utzonsgade 36	52 70 55
— Helene fru Fredericiagade 19	52 02 89
— L overlærer Skovløgkevej 1 B....	52 45 87
— Poul Erik postbud Ndr. Ringv. 33	52 03 98

BP Kolding depot

(Gunnar Brun) Industrivej 3....	★52 26 77
— i Centrum (M B Hermansen) Bred- gade	52 28 70
— Park-Service (Vagn Bruun Jensen) Tvedvej/Kløvervej	52 33 34
— Service Fredericiagade/Mazantig....	52 62 45
— Service (Jørgen Clausen) Vejle- vej 79—81	52 88 18
— Service (Vagn Bruun Jensen) Haderslevvej 118	52 66 96

Brabrand Knud Vestervang 20 pr. B.	56 85 21
Bram A fru Skovbogade 20	52 24 29
Bramdrup Skov Restauration (Helga Pedersen) Hvidsmindevej	52 15 17
— Overtjener J P Johansen priv.	
Røddingvej 17	52 15 12
Bramdrupdam Autolakering (Jørgen Andersen) Vejlevej 302 pr. B.	56 84 45
— Glarm.forretning (Børge Vogensen) Påbyvej 8 pr. B.	56 80 65
— Kro (Mary Hånsen) Vejlevej 332 pr. B.	56 82 88
— priv.	56 81 06
— Køreskole (Tage Dibbern Petersen) Damhusvej 2 pr. B.	56 83 84
— Bramdrupdam Smede- og Maskinforretning	
(Niels Chr. Jørgensen) Vejlevej 340 pr. B.	56 81 09
— Montør Eli Grønnebak Johnsen priv.	56 84 98
Bramming Otto rutebilchauffør Stubdrup Dybvadbro	56 80 38
Bramsen Kristian arkitekt (M.A.A.) Fr. VII Vej 2	52 55 60
— H C bestyrer Markus Allé 22	52 72 57
— Valborg fru grd.ske Engen 5 Tved	52 69 67
— Anna Due skønh.spec. Sønberg. 11	52 33 82
Bramslund P S L toldvagtm. Rylev. 23	52 48 59
Branddirektoratet for Landbygninger (branddir. Harry Jensen) Jernbanegade 32	★52 66 88
Brandinspektørens kontor Ålegården	★52 18 00
Kontortid: 9—13, torsdag tillige 13—17,30, lørdag lukket	
— Vicebrandinsp. O Nielsen Skou Låsbygade 99	52 01 16
Brandorff's I O Eff. A/S bygningsart. Jernbanegade 44	★52 43 22
— Dir. P Lund Petersen priv.	52 49 09
— I O propr. Haderslevvej pr. V.	52 53 65
Brandorff-Nielsen Bent repræs. Skovparken 5	52 62 58
Bramdrup Poul købmd. Søgade 18	52 74 79
Brandt Kaj værkf. Haderslevvej 67	52 92 64
Brandt-Nielsen Erik overlæge dr. med. Sygehuset	★52 22 88
— priv. Odinsvej 8	52 54 05
Kvindesygdomme og fødsler	
Konsult. på Sygehuset efter aftale	
Branth's Farve og Tapet A/S	
Bredgade 13	52 12 22
Efter forretningstid:	
— Forretn.f. Erik Johansen pr.	52 12 22
Brasch G rejseinsp. Vesterled 14 pr. B.	56 84 06
Brasgaard René fuldm. H. Rantzauvej 20	52 68 23
Brask Bodil og Preben journ. A. D. Burcharthsvej 31	52 01 93
Brafland Rolf sølvsmed Skovbogade 9	52 91 36
Brauns Frits rådhusbetj. Heimdalsvej 57	52 55 93
Bredahl Kirstine Fredericiag. 38	52 64 95
— Anna fru Hospitalsgade 51	52 75 34

Bredskov Carl hdlsgartn. Fjordvej 91 Strandhuse	52 07 74
Breedania Kold. Eksportmarked Jens Holmsvej	52 50 88
Breindahl Børge afd.leder Egebakken 6 Tved	52 82 04
— Kamilla fhv. børneh.lærerinde Dreyersvej 3	52 61 67
— Marie fru Idyl 21 Dalby	52 58 57
Breindahl-Pedersen P kørelærer Haderslevvej 108 a	52 50 06
Breindal B repræs. Tvedvej 75	52 55 47

— Th. Breindal

værktøjs- og maskinfabrik Tegl-gårdsvej 5—9	★52 49 00
— priv. Aalkjærgrd. Dybvadbro.	56 83 66
— Driftsleder Vagn Pedersen priv.	52 67 57
Breindal-Nielsen Jan repræs. Kongebrogade 33	52 78 33
Brems Jakob Bredg. 15 omst. t. priv.	52 01 31
— Ulla fru Elmevej 27	52 51 78
— Julius Th. ingeniør Kastanieallé 60	52 41 26
— J J salgskons. Vranneupgård Vranneup	52 14 64
Brefling G fru Ottosgade 39	52 70 74
Brink Clara Domhusparken 8	52 36 05
— E fru Dyrehavevej 42	52 06 89
— A C fhv. overtlf.m. Sdr. Havneg. 8	52 06 03
— T F regnsk.kons. Nellikeyvej 8	52 41 66
Britten Anna fru Hollændervej 3	52 28 75
Britton (Aage Sonnichsen) Værkstedsvej 9 omst. til priv.	52 74 86
Broagervejs Kiosk (G Clausen) Broagervej 10	52 32 96
Broch Ernst arbmd. Mosegårdsvej 1 pr. B.	56 80 39

Broderi & Strik

Jernbanegade 36.	52 80 43
Brodersen L Helligkorsgade 20 c	52 26 59
—'s Eff. H I (W Gaarde) blomster, frugt, vin og konserver Rende-banen 10 omst. til priv.	52 63 89
— E fru Clemensgade 23	52 16 10
— Kaj kartonnagearb. Cedervej 17.	52 70 67
— Aage sektionschef Safirvej 7 Seest	52 46 81
Broeng H overass. Haslevej 5	52 35 57
Brøgaard Ivan ingeniør Poppelallé 13 pr. B.	56 80 32
— H red.sekr. Sankelmærksvej 10	52 63 88
Bronée P E driftsbogh. E. Sørensen-vej 27	52 67 86
Brugsen Vejlevej 339 pr. B.	★56 82 77

Brugsforeningen for Kolding

og Omegn	
Låsbygade 38	52 03 24
— — kødafd.	52 00 88
— — kødafd.	52 44 86
— — kødafd.	52 60 86
— — kødafd.	52 51 21
— — kødafd.	52 11 52
Bruhn Ejnar Fru Jyttesvej 1	52 68 76
— Leif Th. ingeniør Brændkjærg. 12	52 86 85
— Harry montør Harths Allé 1	52 31 52
— Gunnar P overpb. Domhuspk. 14	52 60 04

Bruhn

— Bruhn's Sko

Helligkorsgade 9 52 00 08
— Svend typograf Kærmindevej 26.. 52 63 90

Bruland D N speditør Nordstrand

Strandvejen 13 52 17 22

Brun Gunnar (BP Kolding depot)

Industrivej 3 ★52 26 77

— Erik konsulent Hegnet 15 Tved.. 52 45 46

Brunse Knud repræs. Sdr. Kongevej 9 52 64 31

— Brun Henrik chauffør Glentevej 13 52 45 82

— Robert chauffør M. Larsensv. 8 .. 52 55 21

— P civiling. Karlshøj Strandh. 52 78 07

— Georg dommer Tulipanvej 3..... 52 85 84

— Bent ejd.hdl.assist. Snerlevej 9 .. 52 94 24

— Palle Bruun & Co. A/S

entrepr. og murerm. Seest Bakke

39 og 49 ★52 40 22

— Efter lukketid værkstedet 52 49 72

— Byggepl. 52 81 79

— Ing. Erik Ruggaard priv. 52 71 32

— Ing. L Mathiasen priv. 52 57 60

— Ing. Jørgen Poulsen priv. 52 84 62

— Formd. S Kyed Andersen priv. 52 75 26

— Civiling. P Bruun priv. 52 78 07

— Thorkild formd. C. Plougsvej 78.. 52 23 04

— Frands fhv. gårdejer Grundtvigs-

vej 17 52 48 94

— Børge kørelærer Agtrupvej 186 .. 52 35 05

— Aase lektor cand. mag. Gl. Konge-

vej 34 52 65 19

— Erik malerm. Lerbjergv. 19 Seest 52 80 27

— N O portier Kikkemborgvej 3 52 71 75

— J P tandlæge Kobbeltave 4 Strh. 52 66 55

Bruus Poul repræs. Brynet 33 pr. B. 56 80 60

Brydebøl A købmd. Immanuelstvej 1 52 92 42

Bryderup Inger fru Vejlevej 53..... 52 53 93

— S J politiassessor Domhusgade 23.. 52 09 55

Brüggert Laura fru Brændkjærg. 15.. 52 39 05

Bryhl Marius liniemontør Lyngsvej 20

Seest 52 27 30

Bryld Rudy autoudstyr Agtrupvej 16 52 19 46

Bryndorf Thue ungdomsskolekons.

Fjordvej 107 b Strh. 52 21 23

Brændekilde Laura Langelinie 2—4.. 52 56 13

— K fru A. D. Burcharthsvej 15 52 72 91

— N B (Hotel Danmark) Munkeg. 7 52 05 91

— priv. Mazantigade 24 52 14 23

— Kurt kaptajn Ravnevej 8 52 51 47

Brødreskift Anders reklamechef Heim-

dalsvej 36 52 65 02

Brødsgaard Jens A formd. Vejlevej 338

pr. B. 56 81 45

— Anna fru Ørebrovej 4 52 62 08

— Ella fru Baldersvej 11 52 02 93

— Gerda fru Fr. VII Vej 38 52 84 50

— K gårdejer Kirkedalgrd. Stubdrup 52 38 35

— I hjemmehj. Vejlevej 161 52 64 98

— Aage pantefgd. Bramdrupd. pr. B. 56 82 49

— Harald salgsinsp. Tulipanvej 6.... 52 52 08

Brønd's Konditor (E Brønd) Jernbane-

gade 26 omst. til priv. 52 02 88

Brøndsholm A/S udstillingslokale

Helligkorsgade 2 52 09 40

— Repræs. B Sylvester Jeppesen

Vonsild 56 61 75

Brørup Mogens adjunkt Gl. Konge-

vej 45 52 51 51

— Anni fritidspædagog Gl. Kongev. 45 52 51 51

Braae Rolf direkt. Strandvg. 12 Strh. 52 78 12

«nauticus»

— A gartner Bramdrupdam pr. B. ... 56 81 61

— Edvard politibetj. Elmevej 17 52 85 17

— C B toldkass. Fynsvej 77 52 29 26

B. T. Centralen (Henning Jensen)

Helligkorsgade 17 52 74 01

B. T. — Kolding, Redaktionen Hellig-

korsgade 13 ★52 55 00

Buch A S Brændkjærgade 58..... 52 73 24

— Asta Gramrolighed 2 52 87 38

— Aage og P Lorentzen autoværkst.

Haderslevvej 67 52 56 95

— Aage Buch priv. Snerlevej 56.. 52 86 28

— P Lorentzen priv. Bredevej 12

Seest 52 56 95

— Børge bogholder Olaf Ryesgade 29 52 10 79

— O N eksp.sekretær Snerlevej 66.. 52 69 92

— Folmer fabr. Stejlbjergallé 9 52 09 84

— Else fru håndarbejds lærerinde

Snerlevej 66 52 69 92

— Henny kontrollf. inde Skovbog. 3.. 52 48 37

— Karen L fru kunstmaler A. D. Bur-

chartshvej 27 52 44 89

— H J montør Norgesvej 20 52 51 66

— Jørgen montør Stejlbjergallé 17.. 52 55 34

— S montør Holbergsvej 89 52 61 94

— Anker varmeinstall. Norgesvej 16 52 39 26

Buch-Larsen K amtsvejning. Sjællands-

vej 8 52 01 52

Buchhave M W Langagervej 37 Seest 52 51 44

Buchreitz Jensen A/S

strømpfabrik Krathusvej 2 ★52 77 88

— Direktør C Buchreitz Jensen

priv. Krathusvej 2 52 74 36

— Direktør J Buchreitz Jensen priv.

Sølbakken 10 Rebæk 52 54 32

Buchtrup Ib repræs. Stadionvej 71.. 52 46 13

Buchwald P P Kollinsgade 31 52 73 99

— E P snedkerm. Låsbygade 28 52 12 63

Budcentralen (Aage Andersen) Zahn-

gade 53 52 21 50

— Aage Andersen pr. Brunebj. 24 52 21 58

Buens Mønt Vask (Hedda Jørgensen)

Buen 3 52 16 15

— priv. Mejsevej 5 52 37 37

— Sommerbolig Vejstrup 57 41 03

Bugge E fru Kløvervej 25^a 52 54 47

— Arvid maskinsnedk. Christoffer

II Vej 29 52 40 68

Buhl A M Ørebrovej 2 52 29 53

— N C. Plougsvej 61 52 63 96

— P R bankfuldm. Rømpvej 15 52 74 88

— S Chr. bygn.konstr. Haderslev-

vej 34 52 77 60

— Hans depotbest. (Dansk Esso A/S)

Haderslevvej 142 ★52 02 66

— Kristian formd. Dreyersvej 32 52 37 79

— M fru Taubersvej 16 52 65 69

— F frk. Zahngade 4 52 23 29

— J grdejer Annalyst Seest 52 45 58

— Nancy klubleder Norgesvej 23 .. 52 74 33

Buhl**— Erik Buhl**

- købmd. Haderslevvej 22 52 05 02
 — Jens maskinarb. Seest Bakke 48 .. 52 10 50
 — Johs. pensionist Utzonsgade 36.... 52 89 09
 — Sv. Erik repr. Strandvg. 17 Strh... 52 51 93
 — H tømrm. Ole Rømersvej 3 52 30 26
Bull Anders rentier Haderslevvej 181 52 52 01
Bundgård Børge N disp. Solvang 31.. 52 77 32
Bundgaard Knud driftsinsp. Slagelse-
 vej 25 52 32 30
 — **Poul Lissau** statspr. musikpædagog
 Terrasseparken 4 Strandh. 52 22 07
 — **J E** salgschef Olaf Ryesgade 43 .. 52 09 96
 — **Christensen & Søn** vin- og cigar-
 forretning Søndergade 4 52 22 41
 Omst. til priv. Snerlevej 17
Bundgaard Niels rentier »Solgården»
 Harte 52 88 55
Bunk-Jensen Leo arbejdsstudietekn.
 Langagervej 2 Seest 52 57 08
Bunkenborg R J mælkehdl. Fynsv. 83 52 31 38
Burcharth Lis fru Akseltorv 8..... 52 09 11

— Burcharth's Farve- og**Lakfabrik**

- Fabrik og kontor: Bramdrupdam
 pr. B. 56 81 00
 — Fabr. Mogens Burcharth priv.
 Pileallé 17 pr. B. 56 82 02
 — Prokurist H J Müller priv.
 Nytoft 22 pr. B. 56 82 95

— Burcharth's en gros lager

- Sdr. Havnegade 62 52 84 48
 — Forretn.f. E Lunde Nielsen pr. 56 83 41

— Burcharth's Gulvbelægning

- Helligkorsgade 22 52 50 47
 — Forretn.fører Kaj Herse
 priv. Sdr. Bjært 57 23 65

**— Burcharth's Tapet- og Farve-
handel**

- Torvet 52 07 75
 — — 52 25 77
 — Forr.f. E Lunde Nielsen priv. .. 56 83 41

Burght-Paulsen W van der salgschef

- Haslevej 13 52 50 40

Burkal V B slagterm. Seest Bakke 53 52 17 60**Burmølle K** prokur. Anemonevej 2.. 52 61 41**Busch Rich. H** Cedervej 20 52 91 45**— Carl** revisor Benediktesvej 8 52 29 80**Busk Holger** afd.assist. Palmeallé 2 d 52 03 88**— Arne W** el-mont. Junghansvej 57.. 52 71 54**— Hans Mathiesen** maskinass. Snerle-
vej 76 52 24 51**Buss Amy** Kikkenborgvej 35 52 28 90**Bust Ellen M B** hjemmehj. Bekkasin-
vej 6 52 95 57**Buus M M** Peter Toftsvej 3 52 52 29**— Knud** ejd.hdl. Fjordvej 77 Strh. 52 04 52**Bybusserne** Vesterbrogade 46 52 07 08

- Kontortid: 9—12, 14—15, lørd. 9—12

Byens Frisørsalon (Helga Petersen)

- Jernbanegade 36 52 28 01

Byg Carlo smedem. Brandsøvej

- Havnen syd omst. til priv. 52 21 81

Byggeriets Maskinstationer A/S

- (BMS) Agtrupvej 165 ★52 60 55

Bygge-Teknik I/S

- Låsbygade 30 52 83 32

Bygningsinspektoret Alegården .. ★52 18 00

- Kontortid: 9—13, torsdag tillige

- 13—17,30, lørdag lukket

- Ingeniør N L Tarp priv. 52 46 36

Bygm H montør Vifdam 6 52 80 56**Byhøj V** prod.chef Kikkenborgv. 56 a 52 63 46**Bykroen**

- (J Mathiasen) Haderslevvej 14 .. 52 07 15

Byrckel Helga læge Låsbygade 2 52 75 75

- Telefontid hverdage 8—9

- Konsult. 9—10, onsdag 16—17

— John læge Låsbygade 2 52 75 75

- Telefontid hverdage 8—9

- Konsult. 13—15, onsdag 17—18

Byrådssekretæren Rådhuset

- se under Kolding Rådhus

Bäckmann Harald gartner H. Rantzau-
vej 25 52 50 69**Bæk C** direktør Skovdruplund Seest 52 50 91**— Poul** Erik forp. Brogård Harte.. 52 03 84**— Anna M** lægeaut. fysioterapeut

- Dyrehavevej 25 52 02 61

- træffes bedst 13—14,30, lørd undt.

— Chr. lagereksp. Markus Allé 15.. 52 68 70**— Bæk & Madsen**

- tømmer- og snedkermestre

- værksted: Værkstedsvej 4 52 73 85

- T Bæk Kastaniellé 15 52 77 29

- H Madsen Hegnet 10 Tved 52 45 08

Bækklund Olesen E købmd. Fjordvej 16

- Strandh. 52 25 32

Bødker Knud konstruktionsing. Bram-
drupdam pr. B. 56 82 91**Bøgggaard Th.** gårdejer »Bøgggård»
Bramdrupskovsti 52 33 24**Bøgelund Foreningernes Hus** Hvids-
mindevej Bramdrup Skov 52 53 26**Bøgh Kurt** gravem. Olaf Ryesgade 5 52 90 07

- Henning gårdejer Stubdrup 52 76 96

Bøllenes Anna fru Jernbanegade 15.. 52 14 67**Bønding E** billedsk. Piledamsvej 15.. 52 59 36**Bønneland Carlo** murer Hertug Abels-
vej 71 52 31 93**Bønnerup Kirsten** socialrådg. Fjord-
vej 34 Strandhuse 52 04 17**Børnehaven** (Maria Mikkelsen) Hyrde-
stræde 3 52 14 12

- for evnesvage Hertug Abelsv. 50.. 52 44 12

- i Søgade (børneasylet) Søgade 15.. 52 11 33

Børrenes Vel's fritidshjem Vifdam 45 52 21 18**Børresen Johan** værkf. Elmevej 30.. 52 16 67**Børrild Fr.** Pontoppidan overtelegr.ass.

- Kongebrogade 75 52 48 76

Børstindustriarbejdernes Fagforen.

- (kass. A Christensen) Hesteh. 22.. 52 69 59

Børsting H (Damehuset) Søndergade 8

- omst. til priv. 52 52 51

Bøttern

parfumeforretning Helligkorsgade 12 omst. til priv.	52 09 63
Bøtffer Ove købmd. Kongebrogade 46	52 06 98
Bøwadt K D sløjdlærer El-vej 9 Seest	52 62 93
Bøye A statsaut. translætør Skole- bakken 10 b Strandh.	52 81 02
Baagø Magnus gårdejer Højbjerggård Harte	52 55 92
Baagø K H dr. med. Adelgade 16 ..	52 19 88
Konsult. 13—14,30, undt. lørdag	
Bårris M B fru Strandvejen 32	52 23 34

C	BELA BETON A/S
	FÆRDIGBLANDET BETON
	★ 52 70 00

Cafax Kaffe (Frode Hansen) Nis Petersensvej 10	52 62 52
Callesen John bagerm. Klostergade 6	52 39 90
Calpam Depot Kolding (H P Skovrup) Kastanieallé 59	52 72 55
— priv.	52 40 84

Camiontrans A/S

Mosevej	★52 82 33
— Filialbest. B Mathiasen priv. tlf. Fredericia 92 62 45	
Campingpladsen Ndr. Ringvej	52 28 67
Carlsberg Bryggerierne og De foren. Bryggeriers depot Domhusgade 2	52 05 14
— Jens Feirup priv.	52 04 15
Carlsen Inge Lerbjergvej 45 Seest ..	52 83 57
— C Thousig boghdl. Langager- vej 41 Seest	52 85 90
— Knud chauffør Udsigten 1	52 29 96
— Knud statsaut. ejendomsmægler Eliassensvej 32	52 74 12
— Hedvig fru Toppen 5	52 77 63
— S K frk. pens. lægemissionær Fr. VII Vej 30	52 51 03
— T G overpolitibetj. Lindeallé 19..	52 15 39
— Isak repræs. Eliassensvej 30	52 65 08
— Erik sejmager Lerbjergv. 45 Seest	52 83 57
— Per typograf Fælledvej 7 pr. B. ..	56 80 71
— Hans viceskoleinsp. Fr. VII Vej 24	52 69 32
Carstensen Sven driftsassist. Spættev. 4	52 69 27
— Karen M frk. lektor Koldingbj. 27	52 17 53
— Slem repræs. Påbyvej 24 pr. B. ..	56 83 61
Carstensen Martha Skovvangen 3 ..	52 94 87
— Anker assurandør Glentevej 9 ..	52 78 76
— Otto kontorassist. Konr. Jørgen- sensvej 6	52 86 31
— P politibetj. Lerbjergv. 49 Seest	52 66 43
— Otto skibshdl. Kongebrogade 11..	52 02 06
— Arne tømrerm. Bellevueg. 19	52 29 83
— priv. Fjordvej 1 Strh.	52 87 05

Casino

restaur. (J P Gravholt) Låsby- gade 12—14	52 12 25
— priv. Skolebakken 9 a Strh.	52 12 64
Caspersen Chr. Brændkjærg. 46.	52 19 28
— H blomster en gros Agrupv. 78..	52 74 09
— Svares ikke — drej .. Vejstrup	57 41 96

Castberg T E fuldm. Dalbygade 60..	52 76 08
Cavanagh I sygepl. Rudev. 9 Seest..	52 85 06

C C Damekonfektion

(Børge Andersen og C C Mikkelsen) Søndergade 30	52 21 80
— Børge Andersen priv.	52 23 31
Cementsiloerne Sdr. Havnegade	52 67 83
Centralbiblioteket se under Kolding Centralbibliotek	
Centraltrykkeriet (L From) Jernbane- gade 38 omst. til C From priv. ...	52 05 10

Centralvaskeriet

(G A Skovbakke) Dr. Fichsvej 1..	52 06 46
Centrum (O Jacobsen) Låsbyg. 89 ..	52 35 51

— Centrum

(Benny Nielsen) bogbinderi, papir- varer og antikvariat Låsbygade 54	52 63 62
Ceres Bryggerierne og Østjydske Bryg- geriers depot Kongehusvej 24	52 54 25
Chapeaux (Gerda Lauritsen) mode- forretn. Søndergade 15	52 83 85
Chaplon Martin grøjer Højgrd. Harte	52 66 75
Chaufførernes Fagforening (formd. og kass. Aa. J Olesen) Sydb.g. 11..	52 73 34
Omst. til priv. Seest Bakke 45 — Næstformd. Kai Bekke Hostrups- vej 19	52 53 17
Chevron Depot Kolding (H P Skovrup) Kastanieallé 59	52 72 55
— priv.	52 40 84
— Service (P Nielsen) Hylkedalvej 2 Seest	52 47 21
— Service Station Ndr. Ringvej 39 ..	52 71 04
— Service Station Sdr. Havnegade 3	52 00 17
— Service Station (L Kling-Petersen) Haderslevvej 117	52 25 54
— Chic- trikotageforretn. (E Deleuran) Haderslevvej 27	52 10 74

Chloride

I/S Auto-Elektro Bredgade 24 ..	★52 75 55
Chokonord A/S Klostergade 18	★52 19 00
— Direktør Max Mortensen priv.	52 08 19
— Disponent Niels Kjeldsen priv.	52 34 92
— Driftsl. K Eggensen priv.	52 66 02
— Kontorch. Herluf Solgaard priv.	52 26 84
Chrestensen Jens driftsleder Påfugle- vej 5	52 07 20
— J C farvehdl. Haderslevvej 26	52 73 56
Christensen A D Dalbygade 59	52 44 57
— A Sand Sdr. Havnegade 12.	52 89 83
— Andreas Bramdrupvej 32 pr. B. ..	56 82 24
— Axel Kløvervej 31	52 38 67
— Grethe og Poul Dalbygade 1	52 90 76
— K M Ørebrovej 22	52 87 35
— Kirsten og Ole Broch Svalevej 9	52 42 85
— Orla Kikkenborgvej 37	52 87 19
— Sigurd Fredensgade 10	52 01 62
— Aage Peder Cedervej 12	52 91 83
— Aage afd.leder Blæsbjerggade 29..	52 48 80
— Børge anl.gartn. Lykkegårdsv. 43	52 47 71
— John Palmer annoncekons. Grundt- vigsvej 16	52 16 04
— Helge apoteker Tulipanvej 5	52 81 31

Christensen

— Peter Christensen

- automobilhdl. Haderslevvej 47 .. ★52 25 66
 — H P Christensen priv. Rebæk.. 52 25 60
 — Repr. Jens Christensen
 priv. Taulov 56 22 27
 — H P bankbetj. C. Plougsvej 7 52 09 76
 — H A Lauenborg bankkasserer
 Bramdrupvej 30 pr. B. 56 82 67
 — Esther blomsterhdl. Akselhus
 Haderslevvej 1 omst. til priv. 52 05 47
 — Astrid bogholderske Fynsvej 77.. 52 06 85
 — Mads brændselshdl. Vennegade 4 52 19 57
 — Erik brøudsalg Seest Bakke 73.. 52 17 01
 — E Holm bygn.ing. Haslevej 11 52 66 63
 — Elna Riis børneh.lærerinde Mazanti-
 gade 5 52 02 83
 — Marie cand. theol. & mag. Dyre-
 havevej 7 52 67 49
 — Erik centralmek. Solsortevej 29 .. 52 46 35
 — B A Dahl chauffør Møllevej 7 52 64 66
 — Børge chauffør Havesangervej 38.. 52 27 62
 — John Egon chauffør Erik Glippings-
 vej 24 52 50 87
 — Jørgen chauffør Ahornallé 2 pr. B. 56 80 95
 — Kjeld chauffør Stensgård Seest .. 52 47 05
 — Ove chauffør Gøhlmannsvej 120.. 52 60 54
 — Sejr chauffør Skråningen 17 52 39 22
 — Bundgaard & Søn vin- og cigarforr.
 Søndergade 4 52 22 41
 Omst. til priv. Snerlevej 17
 — N Juel cottonstrikk. Dr. Fichsv. 9 52 17 14
 — Anton designer Elmevej 3..... 52 88 17
 — E direktionsssek. Nørreled 3 pr. B. 56 82 63
 — C fru direktør Kongegade 20 .. 52 17 13
 — Søren A direktør Fjordv. 54 Strh. 52 33 61
 — Ib disponent Ørebrovej 6 52 36 76
 — Chr. ejendomshdl. Lerbjerg-
 vej 52 Seest 52 29 39
 — Georg ejd.hdl. Istedvej 19 52 41 20

— Egon Christensen

- eksportvognmd. Gormsvej 21 .. ★52 39 44
 — priv. 52 30 32
 — Boghold. Poul Elling priv..... 52 39 44
 — D fru eksportør Fjordv. 36 a Strh. 52 02 15
 — Holger Johs. elektr. Aakjærv. 15 52 87 40
 — I fabr. Mariegade 16 52 02 94
 — S A fabr. Fjordvej 40 Strandh. 52 08 05
 — P formd. Valmuevej 14 52 21 93
 — Ras. fotograf Munkegade 31 52 77 70
 — Anna Bundgaard fru Kongebro-
 gade 29 52 50 53
 — Astrid fru Sneppevej 6 52 62 54
 — Carla fru Kongebrogade 33 52 11 78
 — Edith fru Frydsvej 9 52 24 81
 — Edith fru Kongebrogade 42 52 28 89
 — Ellen Bundgaard fru Zahngs. 32 52 33 49
 — Elna fru Haderslevvej 18 52 01 01
 — Gerda M fru Ejlersvej 20 52 43 25
 — J fru Kløvervej 35 52 48 43
 — Johanne fru Mindevej 8 52 06 81
 — K fru Hestehaven 6 52 74 18
 — L fru Piledamsvej 53 52 88 97
 — M fru Dr. Fichsvej 22 52 12 36
 — M fru Vesterbrogade 25 52 03 27
 — Margrethe fru Sdr. Kongevej 20.. 52 77 18

Christensen

- Marie fru Munkensdam 9 52 78 27
 — Marie fru Piledamsvej 4 52 34 38
 — Marie fru Skovbogade 24 52 18 14
 — P A H fru Kollinsgade 10 52 81 24
 — Poula fru Blæsbjerggade 28..... 52 09 78
 — Signe fru Castenskjoldsvvej 20 52 14 02
 — V fru Tvedvej 135 52 54 80
 — Magda frk. frugtavler »Skovly«
 Hvidsminde 52 15 86
 — P E frugthdl. Kløvervej 31 52 89 33

— Th. Christensen

- frugthdl. (Delikat) Søndergade 22 52 19 80
 — Dagmar frk. Jovavej 5 52 29 55
 — Ellen frk. Helligkorsgade 20 C 52 64 57
 — M E frk. Fynsvej 63 52 64 90
 — Mary frk. Tvedvej 127 52 94 18
 — Carl H fuldm. Thyrasvej 7..... 52 37 82
 — Erik fuldm. Dreyersvej 2 52 86 23
 — A gartner Gl. Tved 16 Tved..... 52 58 52
 — Ejvind gartner Vejlevej 171 52 65 87
 — Rudolf gartner Gl. Tved 10 Tved.. 52 58 58

— Christensen & Jacobsen

- gartnere Grundtvigsvej 1 52 19 25
 — Ejnar gross. Vejlevej 330 pr. B. .. 56 81 01
 — Carl guldsmed Jernbanegade 23
 omst. til priv. 52 26 08
 — Helmuth guldsmed »Smedien«
 Domhusgade 52 94 90
 — Ole grdejer Mariesminde Stubdrup 56 82 93
 — Jens hdlsmd. Påbyvej 28 pr. B. .. 56 80 05
 — Viggo hdlsmd. Påfuglevej 2..... 52 78 83
 — Karl A herreekvip.hdl. (Regina)
 Dreyersvej 29 52 00 73
 — B ingeniør Skolevænget 13 Strh... 52 25 07
 — P A ingeniør Jens Skyttesvej 14.. 52 54 45
 — Søren ing. Hertug Abelsvej 74 52 65 39
 — Kaj inspektør Seest Bakke 26 .. 52 55 83
 — Johs. aut. install. Dalbygade 1
 omst. til priv. 52 17 37

— Johs. Christensen A/S

- inventar- og bygningssnedkeri
 Skamlingvejen 2 52 30 70
 — Flemming journ. Jernbanegade 33 52 37 38
 — Mogens Braad journ. Terlingsallé 1
 pr. V. 52 12 31
 — Tage journ. Haderslevvej 152 52 91 51
 — A kasserer Hestehaven 22 52 69 59

— Oscar Christensen A/S

- kolonial en gros Låsbygade 34.. ★52 77 11
 — priv. Strandvejen 52 06 72
 — Gross. konsul Eduard Christen-
 sen priv. 52 05 60
 — Disp. Vagn Rasmussen priv. .. 52 49 33
 — Prokurist Ørlind Lund priv. 52 31 21
 — Repr. Carl René Pedersen priv. 52 08 36
 — Tlf.sælger Einar Nielsen priv. 52 75 59
 — E kolonialhdl. Enev. Sørensen-
 vej 18 52 36 44
 — Inge komm.assist. Snerlevej 72 .. 52 24 16
 — Eduard konsul gross. Gl. Kongev. 1 52 05 60
 — Tage konsulent Allikevej 12 52 00 55
 — Tage konsulent Jovavej 9 52 54 26

Christensen

- Ejner kontorassistent, Mosevej 46 .. 52 82 99
- Jonna kontorass. Lerbj.v. 20 Seest 52 87 81
- S kontorass. Utzonsgade 26 52 69 21
- Søren Arnold kontorchef Borthigsgade 7 52 25 35
- Knud kontrolm. Fynsvej 19 52 34 49
- Ellen fru kontr.tif.inde Vifdam 2 52 17 81
- Olga kontr.tif.inde Seest Bakke 121 52 56 97
- Karl Aage kordegn H. Havesv. 2. . 52 27 60
- Peter fhv. kulhdl. Ndr. Ringvej 3 52 02 58
- G Mølgaard købmd. Haderslevvej 106 52 84 34
- Sand købmd. Søgade 61 52 22 09
- Edvard liniearb. Brunebjerg 29 .. 52 27 32
- A G ps. lærer Kralundsgade 7 .. 52 37 48
- Math. lærer Skovlækkevej 19... 52 68 25
- N Th. ps. lærer Kløvervej 35 52 91 67
- Svend E lærer Brændkjærg. 129.. 52 42 93
- V E lærer Dalby skole 52 58 69
- Edith lærerinde Brændkjærg. 54 a 52 39 51
- Elisabeth ps. lærerinde Snerlev. 17 52 51 73

S. A. Christensen & Co. A/S

malkemaskiner Ndr. Havnevej .. ★52 36 66
 Udenfor kontortid:
 — Teknisk afd. 56 82 96
 — Salgsafd. 52 55 57

Jacob J. Christensen

- manufaktur Jernbanegade 12 .. ★52 07 33
- K J maskinarb. Højervej 5 52 51 83
- Aage maskinarb. Parkvej 1 52 88 31
- Hans Erik matros Kongebrog. 18.. 52 27 24
- Gerluf murerm. Falkevej 24 52 56 53
- Byggepl. 52 62 79
- Chr. musiker (Eddy's Band)
 Hostrupsvej 12 52 47 25
- B N møbelpolstr. Rytterknægten 4 52 25 37
- Charlotte fru aut. ordblindepæd.
 Fynsvej 103 52 17 65
- J overass. Ballumvej 8 52 88 26
- Ragna overass. Castenskjoldsv. 14 52 79 50
- Marie fru overlærer Utzonsg. 24.. 52 44 87
- Svend overpostbud Stranden 56 a
 Rebæk 52 26 13
- Johan pensionist Kløvervej 29^a .. 52 06 83
- O portner Haderslevvej 25..... 52 10 34
- J prokurist Skadevej 4 52 37 10
- N Storgaard radioforhdl. Blæsbjerggade 2 52 25 65
- Sven-E Lauenborg radioforhdl.
 Søndergade 14 ★52 11 99
- priv. Søndergade 14 52 11 99
- Tekn. K Th. Pedersen priv. 52 10 51
- Junghansvej 111 52 16 23
- O radiomek. Borthigsgade 24 a .. 52 06 90
- P Glvskov redaktør Jernbaneg. 35 52 06 90
- Helge reklamechef Ingridsv. 18.. 52 55 10
- W J renseriejer Dyrehavevej 7 a.. 52 41 33
- priv. Hegnet 20 Tved 52 69 36
- A rentier Irisvej 7 52 69 31
- E repræs. (Nülfisk) Låsbygade 39 52 19 15
- Erik repræs. (Zeuthen & Aagaard
 A/S — Contex) Fælledv. 3 pr. B. 56 83 03
- Jens repræs. Stranden 54 Rebæk.. 52 93 63
- L Kethill repr. Solbk. 3 Rebæk .. 52 57 17

Christensen

- Th. repræs. Fru Jyttesvej 4 52 54 53
- L restaur. Låsbygade 27 52 03 61
- priv. Låsbygade 27 52 68 07

Oluf Christensen

- revisor Dalbygade 15 52 11 02
- priv. Strandvejen 41 52 11 02
- Carla fru rulleforretning Christoffer II Vej 7 52 05 25
- J fhv. rådhusbetj. Kastanieallé 42 52 82 87
- Svend salgschef Surkjærvej pr. B. 56 83 80
- Kurt Bech salgskons. Rådvadvej 42
 pr. B. 56 83 36
- Lelf salgskons. Birkeallé 7 52 24 26
- Gerda servitrice Agade 9 52 87 43
- C M skibsf. A. D. Burcharths. 19 52 47 43
- P E skibsmægler Margrethesvej 4 52 57 79
- W skohdl. Erik Glippingsvej 3.... 52 41 78
- G Slegumfeldt skoleinspektør
 Skovlækkevej 14 52 79 70
- Bole slagterm. Enev. Sørensensvej 16 52 50 25
- priv. Stranden 36 Rebæk 52 66 31
- H slagter Snerlevej 13 52 74 43
- Holger slagter Hestehaven 40 52 34 83
- Erik slagterm. Snerlevej 28 52 48 05
- Peter slagterm. Søndergade 15 .. 52 03 56
- priv. Stranden 10 Rebæk 52 90 48

Christensen & Schjødt

- smede- og maskinværkst. Kløvkærvej 1 Seest 52 05 40
- H E Schjødt priv. Søbakken 11
 Rebæk 52 56 40
- Johs. Christensen pr. Parkv. 4 52 85 40
- Sand (Smørforsyningen) Helligkorsgade 9 52 03 39
- C M fhv. snedker Snerlevej 44 52 26 99
- Johs. Villy snedker Vesterbrog. 43 52 28 99
- Arne Skov snedkerm. Kn. Hansensvej 50 52 10 71
- Svend socialudv.formd. Domhusgade 21 52 77 94
- H A specialarb. Duevej 29 52 20 91
- Chr. Toff spolem. C. Plougsv. 72 52 14 18
- Bent Ove sygehusportør Norgesvej 21 52 87 52
- Johanne Skovbjerg sygepl. Utzonsgade 38 52 43 26
- F tandlæge Stranden 52 Rebæk .. 52 37 92
- Erik tandtekn. Tjørnevænget 24.. 52 89 45

Olaf Christensen

- exam. tandtekn. Slotsgade 6 omst.
 til priv. 52 42 16
- N G tekn. assist. Tvedvej 102.... 52 51 04
- Doris Lyngø tif.vikar H. Tavsenvej 3 52 75 53
- Johs. terrazzom. Junghansvej 123 52 33 93
- Jacob tømmer Fru Jyttesvej 3 ... 52 01 84
- Kaj Leo tømmer Skovly 7 Tved .. 52 85 48
- Jørgen Riis underdir. Skovly 15
 Dalby 52 48 79
- Johs. vicevært Langager. 21 Seest 52 57 22
- Aage vinduespol. Ørebrovej 14.... 52 87 82
- Kr. fhv. vognmd. Fr. II Vej 25 .. 52 55 48
- M H vognmd. Holbergsvej 7 52 14 20

Christensen

- Rich, vognmd. Kongebrogade 13 .. 52 01 72
- Svend Dahl vognmd. Ll. Sandbjerg-gård 56 85 34
- E værkfører Haderslevvej 75 A.. 52 62 78
- B ps. værk. Skovløgkevej 19 ... 52 79 14
- A værktøjsfabr. Skovhøj 28 52 15 30
- Christensen-Dalsgaard B Realskolen**
Langelinie 2—4 52 05 00
- Christensen-Dalsgaard B skolebestyrer**
cand. mag. Dyrehavevej 157..... 52 17 29
- Christiansen Børge Borthigsg. 13 ... 52 33 89**
- Chr. & Co. Sdr. Havnegade 10 ... 52 07 27
- Henry Fru Jyttesvej 5 52 92 91
- J P Helligkorsgade 2 52 02 98
- N Chr. Teglgårdsvej 37 52 74 85
- Rbert Solvang 16 52 46 52
- Flemming assist. Svålevej 6 52 67 17
- Gerda børneh.linde Tvedvej 139.. 52 75 04
- O K I CF-mester Rudevej 1 Seest.. 52 77 16
- Gerda damefrisør Haderslevv. 75 C
omst. til priv. 52 65 45
- Gerhardt Kirk dir. Trompeterbk. 13 52 52 52
- Ib direktør Fredericiagade 22 52 18 59
- V A fru dir. Fjordv. 108 Strh. 52 28 77
- Niels elarb. Duevej 21 52 82 37
- S P fabriksm. Nørreled 18 pr. B. ... 56 82 39
- Jørgen S filialdirektør Mosevej 7 52 91 46
- G formd. Chr. Winthersvej 8 52 75 07
- Karl forr.f. Stigaardsvej 5 52 18 91
- N K forr.f. Alsvej 9 52 10 12
- E forvalter Agrtrupvej 143 52 17 49
- Alice Gøbel fru Skovbøgade 20 .. 52 52 36
- Lillian fru Ingridsv. 47 52 56 68
- Oline fru Fru Jyttesvej 1 52 85 04
- Aase fru Katrinegade 8 52 83 72
- Rich. frugt- og grønth. Agrtrupv. 97 52 22 69
- Vagn gross. Seest Bakke 34 52 90 20
- Børge gårdejer Stubdrup 52 73 93
- Vagn Aage gårdejer Bramdrupdam
pr. B. 56 81 73

— Rud. Christiansen

- hatte- og buntmager Jernbaneg. 10 52 06 19
- Aage Christiansen priv. Dyre-
havevej 26 52 11 34
- Finn ing. Solbakken 4 Rebæk.... 52 67 76
- Carl inspektør Sct. Knudsvej 24.. 52 44 83
- Chr. insp. Skolebk. 25 Strandh... 52 29 05

— P. W. Christiansen

- elektro install. Søndergade 26 .. ★52 43 88
- Ingeniør H Christiansen priv. 52 20 83
- Overmontør A R Eilersen
priv. Vejstrup 57 41 81
- Disponent Kai Sick priv. 52 30 82
- Montør Poul G Due priv.
Højrup-Ferup 55 91 01
- Montør Henry Meiling priv. ... 52 51 54
- E kioskejer Konr. Jørgensensvej 3 52 25 41
- Harald købmd. Gøhlmannsvej 47.. 52 12 81
- H lagerchef Vestervang 10 pr. B. ... 56 84 39
- Gunnar lærer Dalby 52 77 12

— J. H. Christiansen

- malerm. Solvang 1 52 11 38
- Malerm. L Christiansen C. Plougs-
vej 88 52 13 38

Christiansen

- Bent E mont. Langagerov. 11 Seest 52 54 99
- Albert J musiker Chr. IV Vej 7.. 52 07 39
- Poul H musiker Katrinegade 8 ... 52 83 72
- A møbelhdl. Låsbygade 19 52 74 15
- Hans Høj fhv. mølleer Sydbane-
gade 24 52 09 13
- H E repræs. Dalbygade 58..... 52 55 85
- Otto H repræs. Strandbakken 28
Rebæk 52 30 40
- Sv. Aa. repræs. Benediktesvej 11.. 52 28 24
- C salgschef Grundtvigsvej 5 52 33 67
- W G snedkerm. Vesterbrogade 31 52 10 27
- Chr. tekniker Kikkenborgvej 42 c 52 35 56
- Chr. toldpatruljemester Skovhøj 18 52 70 27
- Sv. E underdir. Skolebk. 31 Strh... 52 01 78
- Karl vaffelbager Jovavej 20..... 52 78 84
- W vognmd. Snerlevej 6 52 36 34
- A værkfører Eliassensvej 40 52 10 82
- Christmas-Møller John datamatiker**
Marstalvej 15 52 08 12
- Christoffersen Arne arkitekt Snerle-
vej 35 52 54 66**
- A E ejend.hdl. Carl Plougsvej 66.. 52 09 62
- M og E fysiurgisk klinik Haderslev-
vej 25 52 18 76
- H P gårdejer Dons pr. A. 52 31 59
- P planteavlsskøns. Solsortevej 11.. 52 31 47
- Poul salgskons. Søbk. 7 Rebæk ... 52 23 79
- «Citus» herrefrisørsalon (Ingv. Clausen)
Klostergade 11 omst. til priv. 52 31 00
- City Dæk Service Chr. X Gade 3 ... 52 56 82**

— City Sko

- Jernbanegade 19 52 15 81
- Gerhard Pedersen priv. 52 55 14
- Civilforsvaret distr.dep. Lykkegårdsv. 52 77 89**
- Civilforsvarsforbundet Kolding kredsen**
Rådhuset ★52 18 00
- Sekr. soc.insp. A Sørensen pr. 52 11 15
- Civilforsvarskontoret Adegården ★52 18 00**
Kontortid: 9—13, torsdag tillige
13—17,30, lørdag lukket
- H H Jensen priv. 52 23 52

**Civilforsvarsregion III Helligkors-
gade 16 ★52 34 55****Civinto (Hans Skandrup) tobaksforr.,
Sønderg. 13 c omst. til priv. 52 39 42****Clarup Wagner repr. Overmarksv. 15 52 50 01****Clausager****— P. H. Clausager**

- civiling. og entrepr. Ottosgade 5.. 52 22 81
- Lagerpladsen 52 30 93
- Formd. K B Rasmussen
priv. Sdr. Bjært 57 22 67
- Jens N redaktør Piledamsv. 18.. 52 05 05
- Clausen Andr. Fynsvej 25 52 86 53**
- Egon Søndergade 13 b 52 18 71
- Erik Ndr. Ringvej 27 52 04 41
- Jørgen bestyrer Magnolievej 5 52 83 60
- Carsten bygn.ing. Gyden 11 pr. B. 56 80 51
- Gretha fru damefris. Agrtrupv. 138 52 11 94

Clausen

— C. Clausen Dampskibs-
rederi A/S

- Jens Holmsvej ★52 21 22
 — Telex 32 20
 — Forr.f. A Frydendahl priv. 52 21 03
 — T Hedels priv. 52 45 16
 — A Lieberg priv. 52 70 97
 — Axel direktør Dyrehavevej 107... 52 82 13
 — E direktør Rådvaedvej 23 pr. B. .. 56 81 52
 — J tekn. dir. Møllegærdet 20 Dalby 52 49 35
 — Poul disp. Påbyvej 17 pr. B. 56 85 76
 — Th. distr.montør H. Abelsvej 24.. 52 41 86
 — Ejner Christian elarbejder Rund-
 delen 26 52 61 54
 — Frede elinstall. Hegnet 32 Tved .. 52 76 22

— C. P. Clausen's Sønner

- entrepr. (12,13,30) Piledamsvej 64.. 52 39 03
 — Erik forretn.f. Alpedalsvej 24 52 34 03
 — Ingv. («Citus») frisørm. Klosterg. 11
 omst. til priv. 52 31 00
 — Ellsabeth fru Cypresvej 6 52 50 80
 — Helga fru Runddelen 26 52 32 12
 — Anna frk. Kløvervej 37 52 34 79
 — Jørgen fuldm. Borgmester-
 vangen 21 52 10 86
 — Anni fru kunsthåndværker Elias-
 sensvej 37 52 78 95
 — Søren kørselsleder Skovbogade 8.. 52 63 91
 — S lærerinde Skovløkkevej 19 52 39 49
 — Helmer malerm. Haderslevvej 75 C 52 45 22

— J. Clausen

- møbelhdl. Jernbanegade 30
 omst. til priv. 52 20 19
 — C Ø ps. pakhusformd. Agade 11 .. 52 03 18
 — J pensionist Kongebrogade 55 52 60 51
 — Finn produkt.chef Adelgade 13 52 69 29
 — Lelf provisor Gl. Kongevej 47 52 78 46
 — Erik repræs. Strandvg. 50 Strh... 52 24 61
 — Jørgen repræs. Humlevænget 7.. 52 35 72
 — Carl semin.rektor Kold. Semin... ★52 66 77
 — priv. Koldingbjerg 44 52 34 09
 — Villy skorstensfm. C. Plougsvej 85 52 26 86
 — Edith fru stenografunderv.
 A. D. Burcharthsvej 17 52 81 39
 — Th. værkstedsl. Brændkjærg. 63 .. 52 51 13
 — Clemensen C repræs. Platanallé 14
 pr. B. 56 83 25

Clement

— Brdr. Clement

- blikkenslm. Tøndervej 54 52 25 24
 Omst. til værkst.: Vesterbrog. 59
 — Arne direktør Snerlevej 40 52 84 35
 — E D lærerinde A. D. Burcharths-
 vej 21 52 71 09
 — Clemmensen N Chr. blikkensl. Haders-
 levvej 1 52 74 83
 — Svend chauffør C. Plougsvej 22 .. 52 79 43
 — S E købmd. Erik Glippingsvej 1.. 52 69 20
 — J Chr. maskinarb. Thorbjergv. 11 52 24 43
 — Jørgen tankejer Vejlevej 302 pr. B. 56 82 35
 — C M Trikotage (C Rasmussen) Jernbane-
 gade 30 omst. til priv. 52 03 83
 — Coca-Cola (Wiliam & Madsen A/S)
 Sydkajen 52 75 81

- Codan A/S Forsikringselsk. (filialbest.
 Gotfred Madsen) Jernbanegade 37
 omst. til priv. 52 59 00

Cold Stores Sydjydsk A/S

- Havnen nord ★52 42 44
 — Colding Henning pianostemmer Over-
 marksvej 13 52 34 14
 — Colding-Jørgensen Aage kontorchef
 Birkeallé 8 52 36 27
 — Connyway handels- og ingeniørfirma
 Hørgården Mosevej ★52 88 66
 — Conradsen H repr. (National Kasseapp.)
 Fjordvej 3 Strandhuse 52 54 23
 — Convental Autogummil depot
 Ndr. Ringvej 57—59 ★52 43 66
 — Cordtz Freddy Kn. Hansensvej 21 .. 52 86 32
 — Crüger R W direktør Kongebrog. 85.. 52 86 07
 — Erik tandlæge Damhusv. 16 pr. B. 56 84 80
 Indgang til klinik fra Vestervang
 — Cyclecompagniet A/S Nikolajplads 1 52 14 81
 — Cyklegården Hospitalsgade 23-25 52 48 70
 — Cæsius Kurt repræs. Pileallé 5 pr. B. 56 82 54

D	BELA BETON A/S
	FÆRDIGBLANDET BETON
	★ 52 70 00

- Dafin Sengeudstyr Katrinegade 33 .. 52 29 48
 Dahl

— Brødrene Dahl A/S

- Industrivej 1 ★52 50 44
 — Forr.f. N E Larsson priv. 52 50 70
 — Disponent Arne Hansen priv. ... 52 09 64
 — Repræs. Nis D Beck priv. 52 52 16
 — Repræs. R Christensen priv.
 telefon Esbjerg 12 88 23
 — Repræs. F Hyge Hansen priv.
 telefon Haderslev 2 30 57
 — Repræs. J V Rasmussen priv.
 telefon Vejle 85 53 26
 — Bogholder P Thorsen priv. ... 56 80 85
 — Forv. Erik Vagn Andersen priv. 56 80 64
 — Vald. N Dr. Fichsvej 13 52 26 39
 — G N arbm. Engstien 4 52 86 69
 — Sv. assurandør Jernbaneg. 30 52 51 11
 — Peter bademester Mosevej 52 52 82 35
 — Birger cand. agro Parkvej 1 52 06 18
 — Paul Thomsen cyklehdl. Hospitals-
 gade 23—25 52 48 70
 — N ejendomshdl. Sct. Jørgensg. 7.. 52 26 78
 — Gudrun fru Harte 52 82 06
 — Kaja fru Haderslevvej 1 52 64 01
 — Aase fru Opalvej 6 Seest 52 66 10
 — Alfred gartner Norgesvej 5 52 82 69
 — H manufakturhdl. Tønderv. 62 .. 52 63 50
 — M H mekaniker Jovavej 2 52 20 27
 — H E montør Rørbækv. 21 Seest .. 52 78 50
 — Marie overassist. Engstien 6 52 47 63
 — Peter overtoldkontr. Parkvej 3.. 52 26 80
 — R K S postmester Banegårdspl. 10² 52 26 87

Dahl	
— K Halvor skorstensfejerm, Bramdrupvej 5 pr. B.	56 81 57
— A snedkersv, Ryttermarksvej 2 ..	52 72 16
— Aage E taxavognmd. Agtrupv. 161	52 33 53
Egon Dahl	
tømrem. Chr. IV Vej 2	52 85 25
— Værksted: Seest Bakke 64	
— Tage vognmd. Kn. Hansensvej 12	52 92 20
Dahl-Nielsen V købmd. Møllegærdet 8	
Dalby	52 27 15
Dahlgaard Mogens repræs. Roskildevej 16	52 80 45
Dahlmann Jørgen arbmd. Vejlev. 111	52 77 73
— Sv. E vognmd. Ravnevej 14	52 77 98
Dalager Aksel Ørgaard Akacievej 9 ..	52 75 09
Dalby Gryn- og Hvedemølle Dalby ..	★52 57 00
— Ejner Petersen priv.	52 57 00
— Fru Ida Petersen priv. Syrenv. 2	52 58 48
— Orla repræs. Snerlevej 19	52 52 03
— Stige & Trævarefabrik Kolding ..	52 58 40
— Øvelseshus Dalby	52 58 47
Dalbygades Kiosk (A Skjøth) Dalbygade 32	52 19 85
Dall Carl Chr. Winthersvej 19	52 25 46
— N A Stranden 13 Rebæk	52 58 59
— Ove Husted dyrlæge »Lykkegård» Eliassensvej 7	★52 23 33
— Agnes fru Solgården 4	52 23 65
— Carl grd.- og fiskeriejer Seest Møllegård og Dambrug	52 47 62
— Peter journ. Ingridsv. 8	52 24 64
Dalsgaard Ejnar boghold. Parkvej 2.	52 03 32
— Egon distr.leder Junghansvej 9..	52 57 52
Dalsgaards Herremagasin	
Bredgade 13	52 29 73
— E Dalsgaard priv. Alpedalsv. 90	52 36 19
— Keld Dalsgaard priv. Solbakken 8 Rebæk	52 16 73
— Villy ing. Mosegårdsvej 13 pr. B.	56 84 25
— Bjarne systemplanlægger Alpehøj 5 Alpedalen	52 75 19
— Else tandlæge Langelinie 2	52 21 42
Dalsø Gas Depot Sankelmarksvej 21	52 55 08
Dam Anna Helene Irisvej 3	52 93 96
— H Sneppevej 12	52 06 06
— Karen M Udsigten 15	52 37 21
— Gunnar Peter buschauffør Vejrups- gade 8	52 70 21
— Karl maskinm. Ørebrovej 23	52 86 39
— Hans mekan. Vejlevej 315 pr. B. ..	56 83 91
— Erik overmek. Fr. VII Vej 16	52 00 74
— A E S overtoldvagtm. Skole- vænget 19 Strandh.	52 20 92
— N pelsdyravler Klitgården Stubdrup	56 83 95
— Sven repræs. Snerlevej 11	52 65 30
— Rifa slagterm. Mosevej 71	52 29 97
— I P fhv. togf. Dyrehavevej 167..	52 33 19
— Hans Oluf værkfører Snerlevej 14	52 94 91
Damaskvæveriet Georg Jensen	
— Udsalget: Østergade 12	52 11 44
— Væveriet: Sdr. Ringvej	★52 27 00
— Bent Georg Jensen priv. Fjord- vej 121 Strandhuse	52 01 63
— Driftsl. Jørgen Nissen priv.	52 69 28

Damberg Chr. chauffør Kollingsg. 24..	52 30 28
— J Chr. glarmgr. Ørebrovej 5	52 72 83
Værksted: Gramrolighed 7	
— Jul. gravemester Norgesvej 5....	52 80 19
Camehuset (H Børsting) Søndergade 8 omst. til priv.	52 52 51

Damernes Modehus A/S

Kjoler og frakker Adelgade 2	52 01 24
— Afd.leder K Nielsen priv.	56 84 29
— Salon hos Aase Munkegade 8	52 00 50
Damgaard E assist. Kollingsgade 5 ..	52 51 79
— H eksp.sekr. Heimdalsvej 12	52 43 61
— Ove flaglærer Snerlevej 72	52 26 16
— V kunsthdl. Vesterbrogade 32	52 36 21
— A lædervarerep. Agtrupvej 21 ..	52 20 08
— Alfr. mekaniker Haderslevvej 4 ..	52 08 08
— Aksel murerformd. Snerlevej 9 ..	52 71 47
— Nis repræs. Solvang 12	52 33 86
—'s Arnold Efff. snedkerm. Vesterbro- gade 8	52 19 90
— Jens Fr. taxavognmd. Dannersv. 19	52 04 08
Damhus Kiosken Damhusvej 17 pr. B.	56 80 50
Damkjær A centralmek. Brændkjær- gade 82	52 92 01
— Harry direktør Harths Allé 16	52 29 79
— H J direktør Markus Allé 4	52 00 39
— Johs. eksportarb. Åbenråvej 45 ..	52 55 19
— Tonny forretn.f. Turkisvej 6 Seest	52 45 31
— Anna fru Vejlevej 80	52 68 80
— Elisabeth fru Daiby	52 10 58
— H malerm. Løkken 9 pr. B.	56 82 60
— Ingvar salgschef Fjordvej 110 Strandh.	52 81 88
— Søren sportsjourn. Kollingsgade 9..	52 34 62

Damkjær Schmidt

viktualiehandel (C C Knudsen)	
Søndergade 32	52 63 41
— C C Knudsen priv.	52 15 08
— M Schmidt fru fhv. viktualiehdl. priv. Søndergade 32	52 12 86
— Peter fhv. vognmd. Klostergade 9	52 90 70
—'s Peter Efff. (H Jespersen) vognmd. Dalbygade 30	52 01 38
Damkjær-Larsen Ib eksp. Eliassens- vej 59	52 02 86
Damm Egon malerm. Strandvænget 4 Strandhuse	52 10 49
— P Chr. tømrer Glentevej 7	52 51 05
— Erik Jørgensen værkf. Brænd- kjærgade 127	52 61 26

Damppressen

(Rudolf Møller) Adelgade 3	52 08 50
Dampskibsekspektionen (H Daugaard) Havnen	★52 12 44
Dampvaskeri Kolding A/S og kemiske Tøjrenseri Lykkegårdsvej 34	★52 20 44
Damsgaard Osvald cigarhdl. Haderslev- vej 12 omst. til priv.	52 17 79
— Thomsen Lars statsaut. ejd.mægler Carl Plougsvej 37	52 56 21
— Esther fru Brændkjærgade 39	52 32 67
Danebroge og Terra Munkegade 3. ...	52 12 14
Se iøvrigt fagregister (Forsikring)	

Danlisen Steen Turkisvej 10 Seest ..	52 38 45
— Jens Holm cand. agro Haderslev- vej 102	52 80 32
— Anton opsynsm. Valmuevej 11..	52 42 64
— Fritz rejseinsp. Møllegærdet 25	
Dalby	52 86 95
— Kurt repræs. Skovlundv. 6 Seest	52 83 52
Danish Auto Tool Import A/S	
Leivsonsvej 5	52 72 66
Danmark De Gjensidige Forsikrings- selskaber afd.kontor Johs. Jensen	
Østergade 12 ¹	52 20 52
— Hotel (N B Brændekilde) Munke- gade 7	52 05 91
— —	52 16 06
Dannevirke Forsikrings Akts.	52 15 76
— Inspektør P Westerbye Juhl	
Hollændervej 2	52 61 06
Dansk Arbejdsmands- og Special- arbejder Forbund Sydbanegade 11	52 23 87
— Formd. Harry Jensen's kontor	
Sydbanegade 11	52 23 87
— — priv. Røddingvej 6	52 37 77
— Kontrolkontoret (kontorbest.	
Svend Bekke) Svdbanegade 11..	52 63 05
— — priv. Erik Glippingsvej 16..	52 05 08
— Kasserer Karl Lorentzen kontor	
Sydbanegade 11	52 01 87
— — priv. Påbvej 18 pr. B.	56 85 40
— Opmåler Villy Holm Brørsons- vej 24	52 43 84
— — Niels Jensen Drammenv. 6	52 30 18
— Stiftelsen Stejlbjergvej 23	52 79 38
— Beklædningsarbejderforbund (fmd.	
Carla Lützen) Lvkkegårdsvej 25 ..	52 19 78
— (kass. P O Sørensen) Tvedv. 133	52 28 43
— Roobinder- og Kartonnagearbejder- forbund Kolding afd. (formd. og kass.	
Kurt Johansen) Munkegade 6	52 91 63
Omst. til priv. Immanuelsvej 21	
— Broder Orden Olaf Ryesgade 8.	52 53 29
— Dansk Caravan Import A/S	
udstilling, eksp., lager og service	
Vejlevej 129	★52 75 11
— Dansk Cylinder Service A/S	
spøcialfabrik for motorreparation	
Skovmøllen Ndr. Ringvej 85.	★52 64 33
— Værkf. E Henningsen priv.	52 64 33
— Bogh. R Viborg Petersen priv.	52 58 39
— Dansk Dataservice A/S	
DD — Kolding	
Vejlevej 159	★52 91 33
Kontortid 8,00—16,00	
— Afd.chef Poul Andersen priv.	
Kobbelhøve 3 Strandh.	52 91 41
DD — København	
Energivej 30, 2750 Ballerup	
tlf. (01) ★97 25 33	
DD — Odense	
Rugårdsvej 23, 5000 Odense	
tlf. (09) ★14 34 33	
DD — Rønne	
Centrumgården, 3700 Rønne	
tlf. (03) ★95 38 20	

Dansk

— **Dansk Esso A/S**

se under Esso	
— Fjer-Industri (Døssing Thomsen)	
Kapelvej	52 29 48
— Formands Forening Kolding afd.	
(fmd. E Jacobsen) Drosselvej 11..	52 54 24
— Formulartryk A/S (Egry) v. Ole An- dreasen Haderslevvej 16	52 65 05
— Forsorgsselsk. afd.kont. Vejle- vej 14	★52 64 00
— Afd.leder priv.	56 85 94
— Sekretær priv.	52 34 10
— Socialrådg. priv.	52 56 31
— Socialrådg. priv.	52 16 49
— Gartnerforbund Kolding afd. (fmd.	
Alfred Dahl) Norgesvej 5	52 82 69
— (kass. Hans Chr. Larsen) Tønder- vej 29	52 30 69

— **Dansk Geoteknik A/S**

Jernbanegade 37	52 27 17
-----------------------	----------

— **Dansk Havefrøforsyning**

kontor og en gros lager Agtrup- vej 51	★52 16 55
Omst. t. butikken: Søndergade 11	

— **Dansk Industri-Halm**

a. m. b. a. Helligkorsgade 13	52 37 96
— Kautionsforsikrings A/S (C O Nielsen) Buen 2	★52 75 44
— Kommunal-Arbejderforb. Lærke- vej 18	52 14 01

— **Dansk Kraftemballage A/S**

Ndr. Havnevej	★52 32 55
— Aftentelefon	52 38 94
— Kugleleje Aktieselskab SKF	
Kongebrogade 21	★52 48 44
— Kvindesamfunds Børnehøve Trolde- bo Bramdrupvej 11 pr. B.	56 84 54
— Kvindesamfunds Børnehøve Norges- vej	52 72 65
— Kvindesamfunds Kolding kreds	
(fmd. fru Anni Brørup) Gl. Konge- vej 45	52 51 51
— Køle-Service (E G Andersen) Minde- vej 2	52 23 58

— **Dansk Landbrugs Grovvarer-
selskab**

Havnen Syd	★52 51 22
— Ligbrændingsforening Slotsallé 1..	52 20 10
Åben 9,30—12 undt. lørdag	
— Magnet Industri Agervænget 4	
Tved	52 48 88
— Motor Abonnement I/S Jernb.g. 29	52 74 07
— Musiker Forbund (Kold. Orkester- forening) Hostrupsvej 12	52 47 25

— **Dansk Maalerværksted**

elektromekanisk etablisement	
Fabrikgården Ågade	★52 50 11
— J Jørgensen priv.	52 11 67
— V Jørgensen priv.	52 23 06
— D Johansen priv.	52 39 28

Dansk

- **Dansk Nord Gros A/S**
Strandvejen 6 52 23 73
- **Dansk Olie Import A/S**
Sdr. Havnegade 40 ★52 01 11
— Efter lukketid: Transportafd. ... 52 01 11
— Salgsinsp. Th. Askjær priv. 52 30 94
— Salgsinsp. Vagn Hansen
priv. **Vamdrup** 58 12 90
— Serviceass. Leif Nielsen priv. .. 52 24 34
- **Polerings Selskab A/S »Vægter-**
gården» Mazantigade 5 ★52 18 33
- **Spare-Selskab** Generalagentur for
Det gjensidige Livsforsikringsselskab
Danmark (insp. Frode Holler)
Cypresvej 13 52 57 82
— Overinsp. H Mølgaard Bellevue-
gade 48 52 21 15
— Assurandør Erik Nielsen Skov-
parken 15 52 54 17
- **Dansk Svensk Staal A/S**
Akseltorv 1 52 26 57
- **Dansk Teaterforlag**
(Per Andersen) Dyrehavevej 11 .. 52 10 42
- Dansk-Polyfiber** (Julius Th. Brems)
Stenderup Skov .. **Sdr. Stenderup** 57 11 25
- Danske Forsvarsbrødre for Kolding og**
Omegn De (kass.) Olaf Ryesgade 35 52 04 12
Træffes bedst efter kl. 17
- **Gødnings-Kompagni Det A/S**
Havnen 52 04 53
- **Den Danske Landmandsbank**
Nytorv 1 ★52 18 88
— Akseltorv 8 ★52 18 88
— Kolding-Nord afd. Palmeallé 2 ★52 65 33
— Bramdrupdam afd. Vejlevej 334
pr. B. ★56 85 11
Eksp.: 9,30—12,30 og 14—16
Fredag tillige 17,30—19
Lørdag lukket
- **Lloyd Forsikrings-Aktieselskabet**
Fredericiagade 8 52 13 66
- **Mejeriers Fællesindkøb De Syd-**
banegade 7 ★52 08 11
— Filialbest. N P Jensen priv. ... 52 08 11
— Prokurist O Bolvig Jensen pr. 52 09 26
- **De danske Mejeriers Maskin-**
fabrik
a.m.b.a. Olaf Ryesgade omst. til
samtlige afdelinger ★52 35 11
Efter kontortid:
— Portneren 52 35 11
— Montageinsp. J Nielsen priv. ... 52 18 81
— Produktionschef V Byhøj priv. 52 63 46
— Salg indl.: afd.chef B Ravn Jen-
sen priv. 52 32 82
— Repræs., ingeniør N V Olesen
priv. **Sdr. Stenderup** 57 11 43
— Repræs., ingeniør J Kræmmer
Nielsen priv. 52 16 34
— Salg udl.: exportchef, ing.
N Poulsen priv. 52 36 39

Danske

- **presses fællesindkøbsforening Den**
(v/ H Daugaard Sped.) Havnen ★52 12 44
— Speditør D Bruland priv. 52 17 22
— Formd. Bent Borg priv. 52 73 61
- **Rengørings Selskab Det A/S**
Mazantigade 5 ★52 18 33
- Dantoff Carl V D** fhv. korpsleder
Cedervej 34 b 52 48 99
- **B Dybdahl** kunstmaler Chr. III
Vej 3 52 05 43
- Darenas A/S** Mosevej 52 90 44
- Darling Frank** konsulent Slagelsev. 15 52 63 77
- Darre H J** disponent Falkevej 29 52 79 45
- Dau N J** købmd. villa »Solbakken»
Haderslevvej 84 52 15 88
- Daugaard Chr.** chauff. Immanuelsv. 5 52 14 79
- **H. Daugaard**
dampskibsekspektionen Havnen ★52 12 44
— Speditør P Pedersen priv. 52 65 92
— Speditør Bjarne Nielsen priv. ... 52 88 52
— Formd. Bent Borg priv. 52 73 61
— Formd. Peter Mølbæk priv. ... 52 87 74
— **Gerda** kass. Snerlevej 50 52 76 95
- **H. Daugaards Rejsebureau**
Adelgade 8 ★52 37 00
— K slagterm. Gøhlmannsvej 44 52 36 33
- Daugaard-Hansen J** propr. Vonsild-
vej 10 pr. V. 52 02 91
- Daugbjerg H A/S** Scan diesel- og auto-
elektrisk udstyr og service
Fynsvej 35 ★52 53 55
- Davidsen Karl** Kikkenborgvej 29 52 20 07
- **Ove** assurand. (Mejeriernes og Land-
brugets Ulykkesforsikring G/S)
El-vej 50 Seest 52 85 45
— **O** salgschef Sønderborgvej 16 52 33 57
- De ... se under næste betydende ord**
- Decker Jørgen** mekan. Mazantigade 3 52 09 99
- Dejn E** Agervænget 2 Dalby 52 53 26
- Dejnbol Knud H** autorep. Blæsbjerg-
gade 29 52 83 78
— **H** gartner Fjordvej 105 Strh. 52 74 28
- Dehlendorff N** vognmd. Kikkenb.v. 68 52 19 68
- Deinbek Kurt** maskintekn. Platanallé 7 b
pr. B. 56 85 12
- Dela Martha** fru Tvedvej 141 52 93 56
- Deleuran Nielsen** Haderslevvej 70 .. 52 19 38
— **Nielsen K** kass. E. Sørensensv. 23 52 33 72
— **Henning** krim.assist. Domhusg. 9 52 02 28
— **Hansen S Aa.** købmd. Katrineg. 25
omst. til priv. 52 19 76
— **Børge V** salgschef Riis Toft 9 52 78 40
- **E. Deleuran**
trikotageforr. »Chic» Hadersl.v. 27 52 10 74
— **Fru E Deleuran** pr. Snerlev. 66 52 50 67
- Delmer P O** statseksam. ejd.mægler
Læssøegade 28 52 54 01
- Demant N J** afd.ing. Nis Petersens-
vej 12 52 91 01
- Den ... se under næste betydende ord**
- Dencker N** fru Snerlevej 44 52 80 58

de Paoli E & Co. A/S terrazzom.	
H. C. Ørstedsvvej 12	★52 93 00
— E de Paoli priv. Solbakken 11	
Rebæk	52 55 20
— V de Paoli priv. Haderslevv. 104	52 74 31
Deres Sy-Center (A Larsen) Søgade 1	52 94 95
Design 2B	
Markdanersgade 9	52 01 23
Det ... se under næste betydende ord	
Deutschbein K H boghold. Sdr. Konge-	
vej 34	52 43 86
Devantler H købmd. Seest Bakke 10..	52 63 02
DFR Dataservice A/S Gl. Donsvej 12	
pr. B.	★56 84 99
Dibbern Tage kørelærer Damhus-	
vej 2 pr. B.	56 83 84
Dich S P repræs. C. Plougsvej 56....	52 71 06
Dideriksen Herdis fru Domhusgade 27	52 14 16
— B A telekontr. Bjergbyvej 57 Seest	52 67 98
Diederichsen Metha fru Dalbyg. 57 ..	52 30 57
— Bothilde fru syerske Parcelvej 20	52 69 93
Diedrichsen Erna Møllevej 10 a	52 14 33
— Helga fru fabr. Nordvang 10	52 79 63
— J P snedker Kingosvej 22	52 72 93
«Diesella» A/S Agrtrupvej 205—219	★52 38 66
Efter kontortid:	
— Fabr. A Voulund Andersen	52 39 80
— Ing. Kaj Voulund Andersen..	52 84 24
Dinnsen	
— A. Dinnsen	
læderhandel en gros Værksteds-	
vej 11	★52 52 33
— Leif Dinnsen priv. Fru Jyttes-	
vej 5	52 52 33
— Kurt Dinnsen priv. Snerlev. 21	52 57 62
— Carsten Dinnsen priv. Gorms-	
vej 11	52 07 98
Dirach Hanne jordem. Strandvænget 2	
Strandhuse	52 26 06
Diskotokassen	
Jernbanegade 22	★52 55 55
— Sønderport afd. Agrtrupvej 2..	★52 56 55
Eksp.tid: 9,30—12,30 og 14—16	
Fredag tillige 17,30—19	
Lørdag lukket	
— Bramdrupdam afd.	56 80 55
Eksp.tid: 9,30—12,30	
Fredag tillige 17,30—19	
Lørdag lukket	
Dissing Arne handelslærer Norgesv. 9	52 59 49
Ditlevsen Ruth adjunkt Terrasse-	
parken 20 Strandh.	52 26 03
— D ingeniør Allikevej 3	52 87 26
Dokkedahl E Immanuelsvvej 17	52 73 64
— Inga S L fru Cedervej 8	52 02 37
—'s Slagter og Viktualie (Fritz H Han-	
sen) Agrtrupvej 133	52 39 60
Domensky	
— A. Domensky	
klejnsmed Låsbygade 32	52 04 54
— priv. Østergade 4	52 04 54
Domhusbageriet	
(H Andersen) Domhusgade 27	
omst. til priv.	52 05 88
— Filial: Agrtrupvej 133	52 40 33

Domhuset Domhusgade 24-26 omst. til	
samtlige kontorer	★52 28 00
(se foran Off. kont., inst. m. v.)	
Dommerkontorerne	
(se foran Off. kont., inst. m. v.)	
Dons Marie enkefru Taubersvej 17..	52 21 79
— J A ps. insp.vagtm. Spættevej 7..	52 59 84
— O F værkfører Ingridsvvej 57	52 43 29
«Dotex» (D Christensen) Fjordvej 36 a	
Strandhuse	52 02 15
Drabæk Nielsen A tandl. Helligkors-	
gade 14	52 65 22
— priv. Trapholtparken 24 Strh.	52 87 72
Drescher O fru Sydbanegade 24	52 28 04
— E restaur. (Bondestuen) Slotsg. 21	52 05 78
— C C revisor Lien 5 Tved	52 96 10
— Otto rigler Åbenråvej 7	52 45 84
Dressel FJ. farverileder Ahornvej 6..	52 48 91
Dreyer Aage gartner Galgebjergv. 54	52 48 17
Drud Jensen Sv. købmd. Lykkeg.v. 17	52 19 26
Dræbel A ps. postm. Sønderholmsv. 8	
pr. B.	56 82 51
Drøge	
— A. Drøge Jørgensen	
farvehdl. Sønderg. 10 omst. t. priv.	52 02 29
Due Klara fru Immanuelsvvej 25	52 82 66
— H. Uldall Due	
malerm. Katrinegade 9	52 78 05
Due-Pedersen J arkitekt Gudhjemsv. 8	52 92 76
Duedahl Esther forst.inde Strand-	
vænget 10 Strandh.	52 68 26
D. U. I. — Leg og Virke (Knud Olsen)	
Kikkenborgvej 25	52 20 73
Dulkiewicz B repræs. Snerlevej 30..	52 60 02
Duplika (Karl Jessen) Sct. Jørgens-	
gade 21	52 31 32
Dupont E Junghansvej 48	52 00 82
— Jørn Aage disponent Stranden 54	
Rebæk	52 52 15
— Finn salgschef Cedervej 5.....	52 89 25
Duratex A/S Mosevej 7	★52 86 00
Duus Thyra fru Vejlevej 49	52 59 47
— A. C. Duus' Maskinfabrik A/S	
Bellevuegade 23	52 25 44
— priv. Heimdalsvej 37	52 30 62
— Driftsleder Viggo Hansen priv.	52 55 43
— H repræs. Hegnet 72 Tved	52 60 15
— N M skindhdl. Sdr. Havneg. 2	52 56 51
Dvinge Børge fabr. Primulavej 23 ..	52 54 30
— Hans fabr. Hans Havesvej 9	52 68 31
— Peter fabr. Haderslevvej 34.....	52 68 32
Dybbro H bankbest. Nellikevej 17 ..	52 88 34
Dybkjærs Bolighus	
Haderslevvej 20—22	★52 03 66
— S Dybkjær priv.	52 07 96
— Jørgen Dybkjær pr. Syrenv. 11	52 03 66
— Th. Ørskov priv. Ørebrovej 2..	52 70 36
Dybkær Else og Vagn lærere Alpe-	
dalsvej 6	52 73 94
Dyhr Preben repræs. Páfuglevej 32 ..	52 46 72
Dynesen Christlan guldsmed O. Skous-	
vej 5 Strandhuse	52 03 86
Dyreby E P fragl. Skovlundvej 12 Seest	52 76 33

Dømmestrup A P redaktør Hospitals- gade 4	52 42 12
Døssing Thomsen (Dansk Fjer-Industri) Kapelvej	52 29 48
Døssing A M politiassistent. E. Glippings- vej 7	52 41 24

E	BELA BETON A/S
	FÆRDIGBLANDET BETON
	★ 52 70 00

Ebbehøj Erik dr. med. overlæge Rædersvej 12	52 23 10
Ebbesen J H chauffør Akacievej 15 ..	52 34 59

— C. Ebbesen

fabrikant (Koblingsdepotet A/S) Ole Rømersvej 4	★52 49 11
— priv. Påbyvej 26 pr. B.	56 83 75
— Viggo formd. Røddingvej 16	52 30 48
— Emma fru Sct. Jørgensgade 20	52 74 23
— E ps. lærer M. Larsensvej 2	52 48 69
— N rentier Påby	52 23 69
— Gunnar sparekassebogholder. Læssø- gade 29	52 25 10

— Ebbesen

trikotage Låsbygade 5	52 05 03
— Villy Ebbesen priv. Fjordvej 92 Strandhuse	52 17 59
— Jakob vognm. Tønderv. 86 gården	52 05 53
Ebeling Poul tegner Dyrehavevej 184	52 95 19
Eckert I fru Tvedvej 139	52 64 85

Eckhardt Henny E bogh. C. Plougs- vej 46	52 52 14
Edelskov E fru Stejlbjergvej 23 c. .	52 88 49

Edgaard Poul Chr. kommunekasserer Markus Allé 14	52 28 80
--	----------

Eeg Jens Chr. biografejer Fjordv. 84 Strandhuse	52 29 91
---	----------

E. F. A. M. Jernbanegade 31	52 59 11
Eff Elisabeth frk. Søgade 10	52 02 74

Egeberg Kjeld chauffør Agtrupvej 17 — H møbelforr. Grundtvigsvej 26 ..	52 10 19
--	----------

Egebjerg Asger fhv. montør Snerle- vej 38	52 64 82
---	----------

Egebæk Chr. fhv. gårdejer Damhusv. 4 pr. B.	56 82 94
--	----------

Egertsen Harry buschauffør Tønder- vej 8	52 94 98
--	----------

—'s Fodindlæg (fru M Lütken) Løvsangervej 1	52 88 92
---	----------

Eggensen K civiling. Kobbelhøve 9 Strandhuse	52 66 02
--	----------

Eggert Niels-Jakob eksportør Fyns- vej 99	52 43 30
---	----------

Egholm Poul konsulent Heimdalsv. 44	52 87 17
--	----------

Egsø

(Egly Sørensen) forsatsvinduer Zahnsgade 2	52 40 36
---	----------

Ehrenreichsen E fhv. tømmerm. Viol- vej 14	52 65 82
--	----------

Ehrenskjöld E G fabr. Skolebk. 16 Strandhuse	52 29 54
--	----------

Ehrenskjöld

— N O fabr. Fjordv. 98 Strandh.	52 20 50
— Niels læge Haderslevvej 25	52 14 77

Telefontid 8—9 Konsultation 9—11 efter aftale Børnekons. onsd. 13—15 efter aftale Aftenkonsultation onsd. 16,30—17,30 uden aftale	
---	--

Eide-Jørgensen E erhvervsvejleder agro- nom Strandbakken 5 Rebæk	52 34 89
---	----------

Eide-Jørgensen H rentier Stranden 48 Rebæk	52 78 86
--	----------

Eifer Flemming konsulent Påfuglev. 7	52 57 72
Eilersen Georg lagerforv. Vifdam 3	52 87 59

— Aage Ross montør Eliassensv. 12. .	52 31 51
— P overpolitibetj. Dyvekesvej 4	52 50 29

Eilssø P disp. Agtrupvej 135	52 01 26
— Edith Sax fru Violvej 5	52 72 58

— Jørgen repræs. Haderslevvej 146. .	52 53 58
---	----------

Eisby A Verner ingeniør, fabr. Fa- briksvej 11	★52 61 33
--	-----------

Omst. til priv. P. Beirholmsv. 6 Ejendomsægler-Brevskolen Jernbane- gade 26	52 60 12
--	----------

Ejler Jørgen annoncechef Baldersv. 9	52 80 04
— Johs. direktør (Jydske Tidende) Dyrehavevej 33	52 21 27

e. k. Trælakering Ole Rømersvej 3 ..	52 88 04
Ekelund Lelf karetmgr. Albedalsv. 44	52 35 09

Eksportforretningen I Kolding Jens Holmsvej	52 33 22
---	----------

Elbech Hans arkitekt Strandvænget 43 Strandhuse	52 53 10
---	----------

Eldal Tæpper (B Rasmussen) Kollins- gade 31	52 17 04
---	----------

Ei-Di A/S

Ole Rømersvej 2	52 92 11
— Direktør C Ebbesen priv. Påbyvej 26 pr. B.	54 83 75

Eldorado Restaurant Låsbybanke ..	52 91 47
Electrolux A/S aut. forhdl. fru M Olling Sdr. Havnegade 12	52 63 52

»Elektriker Knudsen«

(Sv. Aa. Knudsen) aut. elektro- installatør Slotsgade 15	52 29 51
---	----------

Elektrikerens Fagforening (kasserer H G Andersen) C. Plougsvej 8. . . .	52 02 49
---	----------

— (Formd. Aage Sørensen) Kløver- vej 21	52 42 58
--	----------

Elektrogeno

(W Lauritzen) Fabriksvej omst. til alle afd.	★52 67 11
--	-----------

— Fabr. W Lauritzen priv. Øster- brogade 45	52 32 22
--	----------

— Tekn. direktør J Clausen priv. Møllegærdet 20 Dalby	52 49 35
--	----------

Elektronik (K Bendz) Agtrupvej 40. .	52 86 88
Elgaard Erik jun.sælger Tvedvej 135	52 94 04

Elgaard-Nielsen Karine fru Ottosg. 2	52 22 47
---	----------

Ei-Hushjælpen

(A/S P Nielsen) Munkegade 2	52 33 85
Eliassen Arne og Anna Sdr. Kongev. 48	52 86 59

— V formd. Norgesvej 31	52 65 84
Eliassen M fru Låsbygade 105	52 10 61

— P red.chef Jernbanegade 33	52 23 24
---	----------

•Elite• damefrisørsalon (fru Inge-Lise Jensen) Låsbygade 45 omst. til pr. 52 08 14
Elkjær Johannes chauffør Lyngsvej 3
 Seest 52 47 64
 — Mary fru damefris. Dalbygade 10. 52 48 77
 — Edvard pensionist Seest Bakke 13. 52 91 13
 — Preben Chr. prokurist Søgade 32. 52 94 82
 — B vognmd. Alpedalsvej 43 52 15 54
 — E vognmd. Alpedalsvej 45 52 15 54
 Ellegaard H ing. Tjørneallé 13 pr. B. 52 82 98
 — Marked Mosevej 68—72 52 03 09
Ellestrøm R overpolitibetj. Kongebrogade 11 52 20 80
Ellegaard H C overmont. Volkertsvej 5 52 35 21
Elling Poul boghold. Lindeallé 6.... 52 39 44
 — og Jeppesen landinsp. Akseltorv 2 ★52 05 77
 — Landinsp. G B Jeppesen priv. Strandmøllevej 9 52 31 66
 — Landinsp. H Bjerre Sørensen priv. 56 85 82
Ellingsøe N fru pens. Dyrehavev. 152 52 44 97
Elm Frede konsulent Hostrupsvej 21 52 47 19
Elmbo Poul salgning. Borgm.vang. 20 52 50 04
Elsner J P repræs. Baldersvej 5 52 11 06
Emmeluth Torben lektor cand. mag. Heimdalsvej 3 52 07 61
Enevoldsen Edith fru Tønderv. 19 .. 52 08 63
 — Tinna fru Solvej 1 52 32 68
Engberg Gunnar A lektor Læssøeg. 7 52 31 57
 — Per lærer Påfuglevej 9 52 86 08
Engbjerg Ingrid N fru sygeplejerske Bramdrupdam pr. B. 56 82 22
Engbæk Tommy slagterm. Langagervej 16 Seest 52 16 64
Engel Th. advokat og Bernh. Houe Irsagf. Jernbanegade 16 ★52 25 22
 — Th. Engel priv. Ringstedv. 15 52 36 96
 — Karl fhv. værkf. Sdr. Kongevej 10 52 87 60
Enselmann John lagerchef Dreyersvej 13 52 91 19
Erbs Hartvig malerm. Skovhøj 6 52 67 52
Erdmann N-O boghold. Bellevueg. 3. 52 31 28
Erhvervsråd Rådhuset se under Kolding Erhvervsråd
Erhvervsvejledning Afdeling for Klostergade 2 ★52 49 99
 Mand., tirsd., onsd., torsd., og fred. 14—16, tirsdag tillige 16—18
Erlchsen Asbjørn dyrlæge Elmevej 31 52 52 72
 — Kaj W. prokurist Rønneallé 17 .. 52 65 41
Eriksen Margrethe Ndr. Ringvej 64.. 52 03 71
 — Martin Seest Bakke 15 52 22 03
 — Henrik afd.leder Kollinsgade 21.. 52 59 40
 — Aase bogholderske Cedervej 1 .. 52 75 20
 — Erna cand. pharm. Harths Allé 9 52 25 12
 — E H chauffør Norgesvej 29 52 45 77
 — Theodor chauffør Piledamsvej 34.. 52 82 49
 — Ingrid (Dornhoff) fru damefrisør Butikstorvet Palmeallé 52 53 60
 — Ole Bjørn direktør Hegnet 7 Tved 52 58 99
 — T elektromek. Haderslevvej 151.. 52 89 77
 — E entrepr. Overbyvej 2 Seest 52 63 55
 — P formd. Chr. Bergsvej 10 52 37 93
 — Erna forst.linde (Kold. Børnehjem) Tingvejen 6 52 10 85
 — priv. „Helle“ Idyl 6 Tved 52 58 63
 — Aage frisørmm. Helligkorsg. 17.... 52 49 42

Eriksen
 — Gerda fru A. D. Burcharthsvej 29 52 62 89
 — K M fru Kongebrogade 54 52 09 14
 — Kristian grønthdl. Hollændervej 1 52 23 74
 — Gertrud kjolelirektrice Jernbanegade 15 52 86 76
 — B konsulent Bramdrupv. 34 pr. B. 56 82 56
 — Inga kontorassst. Snerlevej 62 .. 52 06 48
 — S D landmd. Lilballe pr. B. 56 83 46
 — L M maler Alpehøj 6 Alpedalen.. 52 35 54
 — Jarne mekaniker Rømøvej 11 ... 52 84 31
 — K M overpolitibetj. Falkevej 31 .. 52 42 96
 — Sven prokur. Trompeterbakken 12 52 02 43
 — Jørgen repræs. Søgade 26 52 51 31
 — M repræs. Agrupvej 73 52 69 48
 — Jørn Vendelew typograf Oehlen-schlægtersvej 3 52 51 99
Ernst Gerda fru Fredericiagade 8 .. 52 19 13
 — Mogens salgsdirektør Borrehusv. 5 52 36 02
Ernø N P skolepsykolog Nellihev. 15 52 77 09
Ervald
 — H. C. Ervald ingeniør og entreprenør kontor: Langdallund 1 ★52 53 11
 — priv. Kastanleallé 33 52 22 64
Eskelund Hans slagteriarb. Bjolderupvej 24 52 75 14
 — Verner værkfører Påby 52 54 81
Eskelund-Hansen Jens Jørgen over-pakm. Koldingbjerg 2 52 93 61
Eskelund-Hansen L prokur. Harths Allé 12 52 37 70
Eskenes Valborg fru Strandvejen 12 52 55 76
Eskiildsen Dorthea fru Istedvej 9 52 75 88
 — Nis lærer Humlevænget 22 52 71 64
 — Arne montør Ørnevej 3 52 44 70
 — Ingrid nensionist Utzonsgade 30 .. 52 92 09
Espersen Paul boghold. Galgebjergvej 47 52 14 31
 — Anton disponent Hesthaven 4 52 55 70
 — J P maskinpass. Marielundvej 10 52 48 56
Essemann E konsulent Rådadvvej 50 pr. B. 56 83 43

Esso (Dansk Esso A/S)

afdellingskontor Slagterivej ★52 31 66
 — Lager Slagterivej 2 ★52 31 66
 — Esso Depot (H H Nielsen) Vejlevej 306 pr. B. ★56 82 00
 — Esso Depot (Hans Buhl) Haderslevvej 142 ★52 02 66
 — Afd.chef Bent Grau priv. 52 83 63
 — Distr.chef Werner Iversen priv. 52 29 77
 — Distr.chef Ole Knudgaard Erritsø tlf. (05) 95 26 81
 — Service (N E Johansen) Agrupvej 124 52 37 52
 — Service-Station Sydbanegade 8.... 52 32 44
 — Servicenter (Jarne Eriksen) Buen 13 52 80 42
 — priv. 52 84 31
 — Servicenter (P Nicolaisen) Vejlevej 159 52 24 45
 — Servicenter (Holger Nielsen) Brændkjærgade 1—3 omst. til priv.... 52 43 01
 — Servicenter (Tage Olesen) Haderslevvej 211 52 10 65
 — — 52 72 98

E. 3 Restaurant (Otto Nielsen) Vejle- vej 159	52 18 13
— Opkald til gæster	52 16 80
Eva Konfektion (D Juhl Rasmussen) Katrinegade 15	52 12 41
Evangelieforlaget Haderslevvej 16 ..	52 59 39
Evani Porcelænsbrænderi (Eva Niel- sen) Rådvadvej 6 pr. B.	56 81 37
Ewald K fhv. politim. Tøndervej 10..	52 00 31

F	BELA BETON A/S
	FÆRDIGBLANDET BETON
	* 52 70 00

Faber— **Chr. Faber A/S**

Kolding Rullegardinfabrik Lærke- vej 3	★52 18 44
Fabiansson H E anlægsgartn. C. Plougs- vej 130	52 13 74
Fabricius Knud driftsl. Mølle- gården 26 Dalby	52 84 03
Fabriktilsynet se Arbejdstilsynet	
Fabrin B symaskinemont. Munkeg. 3	52 07 02

Facit A/S

Fredericiagade 6	52 28 86
Fagan C overlæge Vesterallé 26 Strh.	52 22 65
Fagerlund Jørgen salgschef Damhus- vej 15 a pr. B.	56 85 45
Falck Kai repræs. Vagtelvej 9	52 06 77

Falck-Zonen

Caspar Müllersgade 2	★52 23 44
Falk Niels vognmd. Benediktesvej 4	52 18 80
Fallesen Viktor Sekjær Aakjærvej 14	52 77 20
— Kirsten fru Haderslevvej 58	52 28 13
— Anna Margrethe frk. Abenråv. 20	52 49 13
— H gårdejer Seest Østerskov	52 66 82
— H restaur. Munkegade 4	52 23 43
— J fhv. skoleinsp. Grydhøj 8 pr. B.	56 82 58
Falther V repræs. Kongebrogade 46..	52 78 75
Familieplejehjemmet (Margrethe Jen- sen) Holbergsvej 45	52 41 85
Farre P Th. formd. Fr. II Vej 6	52 94 27

Farvekælderer

Axel Nielsen's detailafd. Rendebanen 6 omst. til forretn.f. Hans Schleef	52 80 22
Faurby Textil Lykkegårdsvej 51	52 06 76
— B vicesk.insp. Borgmestervang. 22	52 31 14
Fauslet N M inspektør Kikkenb.v. 14	52 25 75
Faust-Anderson E fru Kikkenborgv. 41	52 86 90
Favoriten Haderslevvej 75 B	52 28 22
Faxe-Valash (J Nøhr) Gartnerhallen Vejlevej 159	52 32 20
— —	52 60 20
F. D. F. (Erik Hansen) Brændkj.g. 67	52 40 82
Feirup Jens købmd. Domhusgade 2..	52 04 15
Feldfoss B W malerm. Haderslev- vej 156	52 77 19
Feldstein E fru bogh. Fr. VII Vej 38..	52 81 23

Feldt-Rasmussen Y fru Grøndalsvej 88 Seest	52 81 15
Feldvoss Elise designer Østergade 17	52 09 07
Omst. til priv. Riberdyb 10	
— Viggo S tilsynsassist. Riberdyb 10	52 85 65
Felthaus Johs. repræs. Sandbjerg- vej 49 Seest	52 72 84

Femina

trikotageforr. Jernbaneg. 6	52 27 71
Fenneberg Kylie lægeeksam. skønheds- spec. Slotsgade 21 omst. t. priv. ..	52 07 26
Fensholt Chr. direktør O. Skousv. 15 Strandhuse	52 17 68
Ferslev K snedkerm. Koldingbjerg 3	52 09 56
Fevre's Fodklinik (Marie Fevre) Jernbanegade 19 ¹	52 57 57
— Aage kedelpasser Dagmarsvej 7 ..	52 86 17
— Knud maskinchef Taubersvej 10 a	52 38 52
Fibiger-Henriksen Axel distr.chef Læssøegade 20	52 33 45
Fill Hansen Hans tegner Henr. Rant- zausvej 14	52 44 08
Filges Karl tekn. assist. Rørbæk- vej 26 Seest	52 80 57
Filsø Frederik Sneppevej 1	52 45 93
— Sprine Dalby	52 58 36
Fink C H fru Vifdam 24	52 38 90
— C ps. havnefoged Skovbogade 20	52 68 35
— Kamma E G kontroltelefonist Slagelsevej 41	52 65 72
Finnemann G frk. adm. oversygepl. Utzonsgade 40	52 60 88
von Fintel Elna kontorassistent. Bellis- vej 5	52 59 52
Fintus Peter Lykkegårdsvej 18	52 93 39
Firestone Fabriksvej 3	52 01 61
Fischer A postbud Vesterbrogade 25	52 73 18
— K Elkjær tandlæge Jernbaneg. 11	52 16 16
— priv. Agård	55 31 35
Fischer-Nielsen K M afd.sygepl. Agrtrupvej 2 c	52 70 86
Fischer-Nielsen P ing. J. Skyttesvej 5	52 70 60
Fischer-Nielsen J O kommuneassistent Enev. Sørensenvej 8	52 02 09
Fiskehuset (Anker Nielsen) Havnen omst. til priv.	52 63 69
Fisker Karl L Ravnevej 10	52 85 14
— Kurt agenturforr. Abenråvej 33..	52 10 20
— Norma kontorassistent. Piledamsv. 45	52 86 62

— **Henry Fisker & Co. A/S**

skibsprov.hdl. Sdr. Havnegade ..	52 02 06
— —	52 10 96
— Skibshdl. Otto Carstensen priv.	52 02 06
— Egon værkf. Lerbjergvej 34 Seest	52 38 51

Fix Sko

Helligkorsgade 2	52 14 24
— Erik Rasmussen priv.	
— Abakken 13 Rebæk	52 78 34
Fjelde Bertha Margrethe husm.af.1. Bellevuegade 40	52 00 29

Fjerde Sø

Forsikringselskab Lmt. (Mika Han- sen) Jernbanegade 52	52 33 25
— priv. Strandvænget 24 Strh. ..	52 61 51

Fjernvarme-Sammenslutningen

- Vangen 25 Tved 52 88 58
- Fladeland Iversen A** afdl. cand. pharm.
(A/S Mecobenzon) Odinsvej 5 52 40 48
- Flader Ib** tandlæge Kobbelvænge 6
Strandh. 52 76 72
- Flemming-Hansen J** kons. Vesterallé 24
Strandhuse 52 52 85
- Flenner P** fru tandlæge Falkevej 35.. 52 69 68
- Flenburg P** depotindehaver Vester-
vang 28 pr. B. ★56 83 22
- Flensted P** krim.assist. Skovbogade 24 52 15 69
- Flintholm Fr.** gross. (Kolding Tekniske
Forretning) Haderslevvej 78 52 22 60
— 52 19 04
- Flodgaard Peder** fuldmægtig Mølle-
gærdet 13 Dalby 52 77 58
- Flügger J D** indeh. Mich. Schnack
fabrik, lager og salgsafdeling
Ole Rømersvej 7 ★52 88 88
— Afd.best. K E Hansen pr. Ødis 59 80 45
— Repræs. Kaj Madsen
priv. Sdr. Bjært 57 23 71
— Repræs. H J Hansen priv. 56 84 65
- Fløjstrup Marius** ps. banearb.
Udsigten 16 52 95 63

F. O. F.

- (Folkeligt Oplysnings Forbund) leder
Bo Winther Gl. Kongevej 42... 52 42 27
- Foged B R** adjunkt Vangen 40 Tved 52 62 91
- Fogt Oskar** hdl.srejs. Ndr. Ringvej 25 52 23 95
- Fogtmann Egon** assur. Sønderg. 13 a 52 10 29
Omst. til priv. Valmuevej 38

Folkebanken

- Jernbanegade 5 ★52 55 11
— Sønderport afd. Agtrupvej 2 ★52 55 11
Eksp.: 9,30—12,30 og 14—16
Fredag tillige 17,30—19
Lørdag lukket
— Bramdrupdam afd. 56 80 02
Eksp.: 9,30—12,30
Fredag tillige 17,30—19
Lørdag lukket

Folkebladet

- Syddjvland redaktion og eksped.
Jernbanegade 35 ★52 20 00
se igøvrigt under Kolding Folkeblad
- Folke- og Invalidepension**
se under Kolding Rådhus
- Folkeregistret Rådhuset**
se under Kolding Rådhus
- Fona** Jernbanegade 36 ★52 77 55
— Best. Th. Nielsen Snerlevej 64 52 78 70

Ford Depot Autoriseret

- (S Petersen & Co. A/S) Agtrup-
vej 22 ★52 43 00
— Direkte lagertelefon 52 44 98
— Afdeling Sdr. Ringvej 52 73 00
— Underdir. L Nørgaard priv. .. 52 41 89
— Prokur. J Christensen priv. 52 37 10
— Salgschef V Petersen priv. 52 63 25
— Salgschef V Lind priv. 52 51 25

Forenede Dampskibs-Selskab Det A/S

- (H Daugaard) Havnen ★52 12 44
— **Danske Motorejere** Kolding kontoret
Helligkorsgade 15² 52 23 25
Kontortid 9—17, lørdag lukket

**Forenede Kaffe-
kompagnier I/S**

- Munkegade 1 b ★52 29 33

De Forenede Revisionsfirmaer

- statsaut. revisorer Gl. Donsvej 12
pr. B. ★56 84 99
— statsaut. rev. Henning Overgaard
priv. Carl Plougsvej 70 52 16 99

Foreningen af Arbejdsledere i Danmark,

- Kolding afd. (formd. Egon Chr.
Jensen) Binderupvej 8
pr. Bj. Sdr. Bjært 57 23 46
— (kass. Jens Højholt) Henrik Rant-
zausvej 11 52 38 13

**Foreningernes Hus Bøgel. i Hvids-
mindevej Bramdrup Skov**

- 52 53 26

**Forretningsudvalget f. Håndværkssven-
denes Reise- og Sygeforening (fmd.**

- P Korsbang) Tøndervej 27 52 10 41

Forsberg Oluf stenhm. Bytoften 3.. 52 56 60**Forskningsinstituttet for Handels- og
Industriplanter** Holbergsvej 10.. ★52 04 33**Forsorghjemmet** Overmarksgården.. 52 10 64**Forsvarsbrødreens Stiftelse** Dyrehave-
vej 100—106 52 53 49**Fortættelsessygekassen for Ribe og**

- Ringkøbing amter Seestvej 50 52 47 40

Fosnæs Gerda fru Haderslevvej 75 a 52 82 75**Foss F Allen** civiling. Bellisvej 6 52 24 41**Fossø Olaf** disponent Fynsvej 77 52 65 35**Foto Magasinet**

- (Svend Jensen) Jernbanegade 8 .. 52 05 21
— priv. Slagelsevej 1 52 19 41
— Prokur. M Knudsen priv. 52 34 84

Fournale Aage repræs. Strandbk. 3

- Rebæk 52 81 21

Fragtcentralen

- Dieselvej 4 ★52 62 22

Franch Bodil røntgenfotogr. Skov-
brynet 16 52 93 64**Franck Johanne** fru Runddelen 3... 52 55 58**Frandsen J** Anemonevej 20 52 26 89— **Niels Aage** arbejdsstudiechef Opal-
vej 2 Seest 52 93 60— **J A** ekstraarb. Domhusparken 14 52 79 16— **K Vestergaard** fabr. Bakketoppen 10
pr. B. ★56 85 55— **Hans Ole** forr.f. Rudevej 6 Seest.. 52 88 80— **M fru** Fynsvej 83 52 69 34— **Signe** fru Ndr. Ringvej 64 52 63 67— **N Chr.** gulvbelægn. Skolebakken 15
Strandh. 52 06 09— **Aksel** konservatorass. Kn. Hansens-
vej 24 52 23 82— **W Vestergaard** købm. Adelg. 14 ★52 02 11

— priv. Pileallé 13 pr. B. 56 84 26

— **Kristian** landmd. Seest Østerskov.. 52 59 43

Frandsen

- H organist v. Sct. Nicolai kirke
Torvegade 5 52 65 50
- E overlæge dr. med. Fredericia-
gade 17 52 11 37
- priv. Strandvejen 50 52 13 80
- Konsultation i øjensygdomme
kun efter aftale
Tlf.tid 9—11 undt. lørdag
- H J overmekaniker Junghansvej 6 52 39 07
- Johs. pensionist Bellevuegade 12.. 52 88 59
- Knud prokur. Hestehaven 13 52 11 92

Revisionsfirmaet E. Frandsen

- statsautoriserede revisorer
Hollændervej 4 ★52 65 11
- J E Frandsen priv. Karlshøj
Strandhuse 52 62 81
- Poul Parkegaard priv. Strand-
møllevvej 12 52 61 30
- M Vogt-Nielsen priv. Marielunds-
vej 6 52 73 21
- Erik Meng priv. Marstalvej 10 52 40 16
- Aksel Høi-Hansen priv. Alminde 56 12 47
- H C skibsfører Fjordv. 6 a Strh... 52 34 19
- Hans Kr. snedker Brændkj.g. 54 a 52 90 51
- Jørgen tømmerm. O. Skousv. 1 Strh. 52 60 98
- Martha viktualieforr. Låsbyg. 42.. 52 30 59
- Frank Marla fru Bjerggade 34 52 34 98
- Hans Jørgen repræs. Tjørneallé 4
pr. B. 56 84 12
- Frantzen Axel montør Solsortevej 4.. 52 69 07
- Fränzmänn Carl Brandorffsvej 2.... 52 76 57
- W & Co. (P P Poulsen) autolakereri
Sdr. Ringvej 35 52 55 87
- P P Poulsen priv. Nellikevej 21 52 52 87
- Dagny fru Anemonevej 14 52 76 20
- Fredborg Klari fru Snekpevej 4 52 73 26
- Freddy's Udlejning Kongebrogade 19 52 25 51
- Fredensborg-Fogtmann

Carl Fredensborg-Fogtmann

- ejendomshdl. Slotsgade 19 52 32 40
- — 52 73 40
- — 52 44 06
- priv. Vestervang 33 pr. B. 56 80 40
- Frederiksen Paul Nøddebo 3 pr. V... 52 67 82
- Andreas arbmd. Bramdrupdam
pr. B. 56 82 52
- I assist. Marstalvej 8 52 25 36
- Aase fru damefris. Falkevej 33... 52 79 35
- B Thygesen direktør Lerbjergvej 24
Seest 52 86 43
- H C O Boe dyrlæge Bredevej 8
Seest 52 86 45
- Charles Bechmann eksp. sekretær
Broagervej 23 52 41 97
- P Sonne forstander Holbergsv. 10 52 56 02
- Anna frk. Idyl 16 Tved 52 75 92
- C E førstel. A. M. G. Friisv. 10.. 52 22 54
- J ingeniør Seestvej 54 Seest 52 28 48
- Orla kioskejer Hospitalsgade 21 .. 52 23 16
- Leo E konsulent Røddingvej 10 .. 52 36 51
- Torben E konsulent Tvedvej 137 .. 52 95 52
- Sv. Aa. kontorass. Hegnet 66 Tved 52 67 29

Frederiksen

- Alice kontrollf. Bellahøjv. 6 Seest 52 17 91
- G købmd. Vejlevej 311 pr. B. 56 83 50
- N P købmd. Låsbygade 101 52 03 69
- **Niels Frederiksen**
legetøjshdl. Søndergade 25
omst. til priv. 52 29 70
- Carl losseformd. Falkevej 10 52 17 08
- Kurt lærer Clemensgade 19 52 92 71
- A ps. lærerinde Snerlevej 25 52 61 29
- E maskinass. Røddingvej 8 52 67 30
- Egon murerm. Bramdrupd. pr. B. 56 82 42
- Else oldfrue Junghansvej 40 52 72 63
- D frk. adm. oversygepl. Utzonsg. 40 52 60 88
- E pølsehdl. Sdr. Havnegade 6 52 17 88
- P pølsehdl. Zahngsade 31 52 51 12
- B repræs. Skolevænget 4 Strh. ... 52 17 32
- Hans K repræs. Benediktesvej 2.. 52 13 26
- Tage repræs. Søbakkens 12 Rebæk 52 61 66
- A fhv. restaur. Abenråvej 3 52 13 60
- Laurits E salgsschauff. Edv. Laus-
vej 8 52 90 03
- K E salgskons. Pileallé 7 pr. B... 56 83 65
- Kaj salgsmontør Gøhlmannsvej 17 52 52 06
- Mette sygepl. Tjørneallé 18 pr. B. 56 80 62
- T N underværkf. Christoff. II Vej 5 52 62 02
- Martha viseforfatter Sønderg. 32² 52 08 55
- Aftal tid pr. tlf. kl. 8—9 form.
- Henry værk. Ndr. Ringvej 65 .. 52 64 64
- Fredshavn H repræs. Dannersvej 11.. 52 39 29
- Fredslund Svend Kæssø akademiing.
Magnolievej 6 52 12 76
- Raana frk. Vranterup 52 29 09
- Johs. F gdr. Vranterup Østergdr. 52 04 18
- Fredsted P E kons. Lyngsvej 4 Seest 52 88 79
- Frees Poul og C Ladekarl advokater
Helligkorsgade 22 ★52 45 88
- Poul Frees priv. Vandværksv. 19 52 65 36
- Freissen I M A/S chokolædeforretning
Helligkorsgade 2 52 39 24
- Frelsen Hærs korpsafdeling officers-
boligen Læssøegade 4 52 11 80
- Frem
- **Vaskeriet Frem**
(A H Rasmussen) »Industrigården»
Dyrehavevej 7 a ★52 54 00
- Fremtiden, liv og skade, hovedagentur
Jernbanegade 30 52 51 11
- Frese Svend revisor Domhusgade 7.. 52 59 26
- Freudendal Kaj tømmer Lyngsvej 16
Seest 52 38 04
- Freund M P Vildam 20 52 73 41
- Frey G E værkf. Damhusvej 14 pr. B. 56 85 78
- Friberg J E frikirkepræst Lykkegårds-
vej 95 52 47 65
- J N ovnbygg. Heibergsvej 7 52 60 84
- Friberg N driftsl. Fabersv. 10 Seest 52 56 90
- Anna fru Ndr. Ringvej 64 52 11 13
- M pens. Plejehjemmet Baldersvej 52 43 18
- V N ps. stationsm. Bredev. 38 Seest 52 35 73
- P vicevært A. D. Burcharthsvej 25 52 71 07
- Friche Svend Aage repr. Nordvg. 12 52 00 36
- Friedrichsen F install.m. Søgade 33 .. 52 10 94
- Friedr. murerm. Chr. Winthersv. 3 52 22 24
- Friemann Aage Hansen svejser
Vejlevej 358 pr. B. 56 80 06

Frigidaire

(Montør P Jacobsen) Karlshøj 11	
Strandh.	52 26 04
— O Jacobsen Vestervang 22 pr. B.	56 80 34
Frlis Carlo Norgesvej 11	52 03 53
— Hulda Kikkenborgvej 27	52 41 49
— Martin C bygm. Lien 9 Tved....	52 58 44
— O fuldm. A. M. G. Friisvej 16	52 67 36
—'s Jenny Efff. (fru C E Hansen)	
hatte- og modemag. Søndergade 1	52 06 82
— priv. Fredericia 92 09 57	
— J M ingeniør Olaf Ryesgade 31..	52 48 01
— Aage materialhdl. Låsbygade 47..	52 08 01
— priv. Ravnevej 5	52 26 74
— Sv. Aa. salgskons. Nørreled 28	
pr. B.	56 85 65
— H E T telefoning. Skovgærdet 16	
Dalby	52 91 96
—'s Chr. Efff. (Arne M Hansen)	
vinhandel Teglgårdsvej 13	52 76 19
— Fuldm. P Bendixen priv.	52 52 32
Frlis-Jensen Steen pressefotogr. Øster-	
gade 17	52 82 32
Frlis-Petersen (Inge Løvendal)	
Blochsvej 33	52 63 44
Frlifluffsbadet Hospitalsgade	52 63 58
Frlimann Hans Udsigten 4	52 67 69
Frlmer Andrea fru Østergaardsv. 8 a	52 81 26
— Flemming mont. Alpedalsvej 49..	52 52 25
Frlmurerløgen Sct. Jørgensgade 10 ..	52 76 16

Frisko Is A/S

(salgsinsp. Aage Funder) priv.	
Birkeallé 9	52 72 88
— Depot: Thulevej, Tarup	
Odense (09) 13 88 11	
Frlsrhuset (Povl Larsen) Gøhlm.v. 52	52 42 17
Frlsrsvendenes Fagforening (formd.	
Erik Olesen) Ingridsv. 25	52 50 58
Frltidshjemmet Vifdam 45	52 21 18
Frlitid til Søs Forlaget A/S Strand-	
møllevej 14	★52 91 00
— Chefredaktør, direktør Horst H	
Schoop priv.	52 80 80
— Bogholder E Zebis priv.	52 14 53
Frlvilligt Drenges Forbund (postbud	
Aage Pedersen) Brandorffsvej 28	52 84 43
Frode's Autoservice (Frode Knudsen)	
Jernbanegade 40	52 39 97
Frohnert Robert værkf. Kongebro-	
gade 89	52 03 80
From C bogtrykker Alykkegade 27 ..	52 05 10
— Hardy elektriker Elmevej 15	52 55 28

Peter From

købmand Domhusgade 27	52 32 10
— Sigurd skolebetj. Vesterbrog. 6 ..	52 04 49
Fromsejer K Blæsbjerggade 39.....	52 30 90
Frost Marie Kløvervej 19	52 89 71
Frost-Knudsen B salgschef (I.B.M.)	
Sønderled 24 pr. B.	56 84 46
Frugtavlerens Fælleslager a. m. b. a.	
Vejevej	52 32 75
Frugtbørsen (Bjarne Højer Andersen)	
Låsbybanke 5	52 22 20
Frugtforretningen (Rich. Christiansen)	
Agrtrupvej 97	52 22 69

Frugtkælderens (E Jørgensen) Haders-	
levvej	52 10 46
Frydendahl H Haderslevvej 7	52 84 42
— A forretn.f. (C Clausen) Fjordv. 17	
Strandhuse	52 21 03
— S tandtekn. Sdr. Havnegade 12 ..	52 37 80
Frydensberg Olaf Søndergade 25	52 46 31
Frydensbjerg Aage forv. (Kolding	
Eksportmarked) Jovavej 3	52 66 21
Frydsvej's Viktualie (M Schwarz)	
Frydsvej 12	52 20 12
Frøklær H H Strandvænget 25 Strh.	52 82 90
— Børge forretn.f. Nordborgvej 7 ..	52 94 78
Frøklær Magnus ps. lærer Utzons-	
gade 24	52 70 87
Frølev A M fhv. modehdl. Violvej 4	52 43 62
Fugl N H rejseinsp. Nybyvej 5 Seest	52 47 97
Fugldahl Dina fru Fru Jyttesvej 5 ..	52 03 04
Fuglsang Bent Kn. Hansensvej 25 ..	52 92 85
— Erling bogtr. Skovløkkevej 4	52 20 76
— L bogtrykker Alykkegade 14	52 14 76
— Hans fabr. Sundeved 15	52 50 24
— Jens kontorist Heimdalsvej 14	52 36 28
— H repræs. Gyden 18 pr. B.	56 83 94
— V typograf Slagelsevej 31	52 43 85
Funder's Efff. (J Holzmann) bagerm.	
Skolegade 4	52 76 74
— Aage salgsinsp. Birkeallé 9	52 72 88
Funder-Andersen Kay Stigaardsv. 5..	52 26 28
Fussing Gerda boghold. Haderslv. 48	52 32 54
— C C seilmager Sdr. Havnegade 34..	52 01 71
— priv.	52 37 28
Futtrup S A værkf. Snerlevej 58	52 42 37
Fyns Luffringe Th. Nilsen	
Autogummi Service Center Vejle-	
vej 166	★52 55 44
— Afd.løder Jørgen Jakobsen priv.	52 61 25
Fynsk Frugt (Alfr. Borring) Sjællands-	
vej 18	52 40 80
Fællesforeningen for Danmarks Brugs-	
foreninger Klostergade 18	★52 19 00
— Kaffeteriet	52 79 00
Færch Jac. fhv. brygger Baldersvej 3	52 00 92

Færdigfrys A/S

(forretn.f. Hans Ole Frandsen)	
Caspar Müllersgade	★52 47 77
Færing P G arkitekt Jernbanegade 6	52 62 63
Fønss Mary Marie Agrtrupvej 113 ..	52 94 67
Førgaard L frk. lærerinde Gl. Konge-	
vej 49	52 21 72

Føtex

(Dansk Supermarked A/S) Hellig-	
korsgade-Søndergade	★52 59 88
— Forretn.f. R Larsen priv.....	52 88 07
Faaborg Flemming kartonnagearb.	
Løvsangervej 3	52 30 68

G	BELA BETON A/S
	FÆRDIGBLANDET BETON
	★ 52 70 00

Gabrielsens Guldmedle Langdal-	
lund 3	52 83 83
— Bent Gabrielsen Pedersen priv.	
Heimdalsvej 27	52 66 57

Gade**— Erik Gade**

specialværksted for kontormaskiner
Låsbybanke 10 ★52 07 77
— priv. Glamsbjergvej 16 52 44 23

Gadegaard Svend slagteriarb. Fr. VII
Vej 26 52 94 73

— Chr. Gadegaard & Søn

vognmd. Bellevuegade 24 52 22 23
— 52 65 81
— Mekan. Jens Korsgaard priv... 52 24 23
— Chauff. Kjeld Christensen priv. 52 47 05
— Bogh. fru E Feldstein priv. 52 81 23

Gaden Jensen

tæpper, gardiner og hvidevarer
Jernbanegade 28 ★52 55 66

Galtung Erik røntgenoverlæge Strand-

vejen 58 52 62 12

Gam Erik konstr. Vangen 12 c Tved.. 52 54 20

— **Grethe** fru sygepl. Vangen 12 c

Tved 52 54 20

Gamborg Hans slagteriarb. Rylevej 10 52 61 09

Gamles Hjem De Nørregade 52 05 73

— Sygeafdelling 52 05 96

— Køkkenet 52 20 29

— **Hjem De** Holbergsvej 2 52 47 51

Gammelgaard N Wagner bagerm.

Låsbygade 90 52 16 44

— **Jens** driftsleder Åsen 3 pr. B. 56 80 16

— **B P** eksp.sekr. Kastanieallé 43 .. 52 66 62

— **A** overlærer Alykkegade 19 52 05 74

Gamst Erik blomsterhdl. Markdaners-

gade 5 52 90 82

— **Maria** fru Snerlevej 44 52 87 66

— Karl Gamst

handelsgartner Agtrupvej 197 52 03 76

Gangelhoff Robert skoleinsp. Svale-

vej 34 52 79 20

Garderforeningen for Kolding Pigegarde

Tøndervej 66 52 48 32

Gardin-Nyt

(K Noack) Låsbygade 96—98 52 09 33

Garditex

Haderslevvej 8 52 83 75

Gartneres Regnskabsforening

Vejlevej 159 52 70 20

— **Salgsforening** Vejlevej 159 ★52 39 11

Gasser H overværkf. Gl. Kongevej 37 52 30 78

Gasværket Havnen nord ★52 54 11

Kontortid 8—16, torsdag 8—17,30,

lørdag lukket

— **Udenfor** kontortid 52 54 11

— **Målermont.** Arne Mathiasen pr. 52 85 23

— **Målermont.** W Bech Sørensen

priv. 52 17 52

— **Maskinm.** J Roost priv. 52 57 91

— **Værkm.** H Frederiksen priv. .. 52 64 64

— **Driftsb.** G Borggreen priv.... 52 50 12

Gebhardt Robert frisørm. Fredens-

gade 16 52 72 30

Geerthsen O eksp. Eliassensvej 26.... 52 71 92

— **Hans** gårdejer og sognefoged

Stallerupgård Dybvadbro 56 81 92

— **Bent** repræs. Åbakken 9 Rebæk .. 52 42 39

Gehlert Børge bagerm. Agtrupvej 98 52 03 72

Gelsler Rigmor fru Rosengade 20 52 80 52

Gejl S M aut. elektro-installatør

Broagervej 10 52 78 39

— **Tønnes** fhv. restaur. Blæsbjergg. 2 52 00 85

Gejlsbjerg Jens C bankfuldm. Påby-

vej 20 pr. B. 56 84 38

Gelineck Jan konsulent Cypresvej 16 52 76 30

Gellert Misse frk. Kongebrogade 66.. 52 26 93

Geneffe Per montør H. Becksvej 3.. 52 28 19

Gensidige Sjøassuranceforening Den

Kolding (forretn.f. J Paulsen)

Vinkelvej 4 Strandh. 52 20 46

Gerstrup E eksp.sekr. Hjælmsvej 2 .. 52 54 90

Gertsen

— **Frede V. Gertsen & Co. A/S**

Jernbanegade 32 omst. til priv. .. 52 92 00

Gervatex A/S trikotage en gros Dalby-

gade 40 ★52 39 00

— **Direktør** J Jacobsen priv. 52 74 24

— **Lagerchef** Jens Hansen priv. 52 38 02

Giedekier H konsulent Skovlundvej 31

Seest 52 95 08

Gilling

— **Jens Gilling**

Trindholmsgade (Havnen syd) .. ★52 34 22

— priv. Strandbakken 12 Rebæk 52 30 37

— **Værkf.** Th. Gram priv. Eliassens-

vej 1 52 33 71

— **Formd.** Verner Jensen priv.

Mosegårdsvej 14 pr. B. 56 80 83

— **Formd.** J Diedrichsen priv.

Kingosvej 22 52 72 93

Gimbel F disp. Terrasseparken 26

Strandh. 52 51 50

— **Georg Gimbel's Jern-**

forretning A/S

Sdr. Havnegade 32 ★52 31 11

— **Direktør** Georg Gimbel priv. .. 52 22 78

— **Disp.** Børge N Bundgård priv... 52 77 32

— — **Olaf** Fossø priv. 52 65 35

— — **Ib** Christensen priv. 52 36 76

— — **Jørn** Jørgensen priv. 52 56 58

— **Salgschef** Bent Andersen priv. 52 58 41

— **Repræs.** J Hald Nielsen priv... 52 31 13

— — **H E** Christiansen priv.... 52 55 85

— — **L** Kethill priv. 52 57 17

— **Lagerforv.** E Skøtt priv. 52 34 51

— — **Johs.** Hølcck priv. 56 81 62

— **Kontorass.** C S Hansen priv. .. 52 86 01

Gimm Rudolph (Kolding Autokøler-

fabrik) Østergaardsv. 7 omst. t. pr. 52 77 35

Gjording A disp. Gl. Tved 3 Tved .. 52 28 60

GK Legetøj

Østergade 23 52 06 31

— **Munkegade** 8 52 01 35

— **Hovedkontor** 52 84 33

Gjargaard E fru Brændkjærg. 58.... 52 63 95

— **E** telefonformd. Brorsonsvej 17 .. 52 47 76

Glarman R pastor emer. dr. theol. Ottosgade 41	52 84 45
Garmestersvendenes Fagforening (formd. og kass. Villy Lindegaard Iversen) Kikkenborgvej 25	52 90 21
Glenbo A prokur. Skovløgkevej 7	52 66 36
Globe Reklame Buen 2	52 60 66
— —	52 13 10
Gloggengiesler G Tvedvej 129	52 43 17
Goodtemplarordenen Logen Katrine- gade 25	52 23 02
— Logebygn. Vesterbrogade 5	52 76 63
Gordon John kaptajn Opalv. 10 Seest	52 85 73
Goriværk a/s	
tekn. kem. fabrik Dyrehavev. 38 ★	52 77 22
— Fabr. E G Ehrenskjöld priv.	52 29 54
— Fabr. N O Ehrenskjöld priv.	52 20 50
Gormsen Gorm Allikevej 7	52 49 12
— Jørgen børstenbinder Dybbølvej 12	52 52 57
— Holger chauffør Frydsvej 51	52 80 75
— Edel pakkerske Sdr. Kongev. 35..	52 89 38
— Rasmus pensionist Kongehusvej 30	52 96 96
Gornitzka Poul købmd. Abenråvej 8..	52 33 23
Gossmann E fru Søndergade 21.....	52 63 83
Gosvlg Niels A insp. Eliassensvej 47..	52 62 56
Gottschalck A overass. Snerlevej 28..	52 44 69
Graczyk S A servicemontør Nørre-	
gade 44	52 62 53
Gram Lorenz P Kløvervej 31	52 32 42
— Broder kontorist Enev. Spørensens-	
vej 38	52 25 39
— A H tekstilarb. Stejlbjergvej 25..	52 21 62
— Th. værkf. Eliassensvej 1	52 33 71
Grand Hotel Jernbanegade 54	52 20 22
Grau Bent afd.chef Strandvænget 18 Strandhuse	52 83 63
— Harald O. Grau A/S	
jern-, klude- og støbegodsforr. Låsbygade 108	52 03 52
Støbegodslageret — Forretn.fører Erik Grau priv. Brændkjærgade 105	52 62 25
Grauslund-Hénriksen M fru Grønne-	
gade 13	52 63 87
Grav Niels Robert Cedervej 6.....	52 80 74
Graversen A assist. Fuglebakken 10..	52 75 68
— J kontorl. Kobbelhøve 11 Strh. . .	52 86 92
Gravesen Gudrun kontroltlf.nist Markus Allé 24	52 79 97
— Dagmar Marie pens. Volkertsv. 20	52 89 95
Gravgaard Kresten mekaniker Vejle-	
vej 361 pr. B.	56 84 63
— H metalokk. Erik Glippingsv. 38..	52 37 30
Gravholt J P restaur. (Casino) Låsby-	
gade 12—14	52 12 25
— priv. Skolebakken 9 a Strandh. . .	52 12 64
Green Gert V ingeniør Kingosvej 25	52 92 05
Green-Andersen G kriminalassistent. Fredericiagade 36	52 11 62
Gregersen Dora fru Gl. Kongevej 13..	52 44 68
— Johanne fru Domhusparken 14 ..	52 59 76
— H P frugtross. Gartnerhallen Vejlevej 159	52 33 60
— C. J Gregersen priv. Hvilested, Ejstrup	Højrup-Ferup 55 91 70

Gregersen	
— Sv. Aa. fuldm. (J.T.A.S.) Mosev. 40	52 23 07
— J Ingemann rådg. ing. (M. af I) Dreyersvej 35	★52 38 44
— priv. Skovhøj 26	52 60 75
— Poul E ingeniør Skolebk. 33 Strh.	52 86 20
— Sv. murersv. Haderslevvej 76	52 29 71
— Fr. overmontør Snerlevej 56	52 57 71
— V. R. Gregersen	
vognmd. Nordvang 3	52 13 01
— C C værkfører Fr. VII Vej 24	52 14 57
Greisen Knud Ravn entrepr. Rylev. 6	52 70 17
— Børge vognmd. Harte	52 29 41
Greisling Rud. indkøbschef Immanuels-	
vej 15	52 29 07
Grentsch Sv. V E maskinf. Domhus-	
gade 17	52 69 55
Greve G Tvedvej 143	52 86 57
Greven Anne fru Zahngade 40	52 23 63
Grevy Bjarke W snedker Eliassens-	
vej 57	52 82 52
Grew E T A/S rejsemontør Vald. Madsen Haderslevvej 187	52 10 80
Griechen Kurt kapelm. Dyrehave-	
vej 129	52 41 25
Gronemann M dir. Heimdalsvej 29 ..	52 42 29
Gronø Sv. overlærer Heimdalsvej 16	52 78 15
Gross Vendla fru Stejlbjergvej 17 ..	52 56 42
Grossmann Eline fru Violvej 6	52 85 62
— E konfekturedhl. Haderslevvej 98	52 44 52
Groth Arne assurand. Vangen 19 Tved	52 03 14
— A H glårm.sv. Hertug Abelsvej 35	52 79 06
Groth-Nielsen O fru Fredensgade 26..	52 17 71
Grue E margarinefabr. Jernbaneg. 29	52 07 45
Grum-Jensen Mary pensionist Ørebro-	
vej 12	52 32 87
Grumstrup Valdemar specialartikler en gros Hollændervej 6	52 06 30
Grundahl Jytte damefrisør Dalbygade 9 omst. til priv.	52 45 06
Grundejerforeningen Jernbanegade 37	52 59 00

Grundejer Service

(Bent Jakobsen) Ottosgade 24	52 85 49
Gundtvig Knud A/S Teglårdsvvej 13	52 77 61
Gry J seminarielektor cand. mag. Nordvang 9	52 55 51
Grynderup Anne fru Seest Bk. 19..	52 74 49
Grøn C C Læssøegade 46	52 41 70
— Magda Dr. Fichsvej 11	52 09 67
— Aage overmontør Agrtrupvej 52..	52 16 62
— T N overtrafikass. Bjolderupv. 3..	52 35 76
Grønberg Johs. konsul Låsbyg. 71 ..	52 00 49
— Ove konsul Heimdalsvej 5	52 02 87

Grønbergs Tømmerhandel A/S

Østerbrogade 14	★52 27 11
— Konsul Johs. Grønberg priv. . . .	52 00 49
— Konsul Ove Grønberg priv.	52 02 87
— Prokur. Knud Frandsen priv. . . .	52 11 92
— Prokur. Sven Eriksen priv.	52 02 43
— Repræs. Ole Steffensen priv. . .	52 59 50
Grøndahl Ella husassistent. Sdr. Havne-	
gade 10	52 86 79

Grønfeldt herreekvip.forr. hj. af Søndergade og Helligkorsgade	52 14 13
— Købmd. J Grønfeldt priv. Strandvænget 14 Strandh.	52 24 13
Grønnegårdens Bladhandel (E Thomsen)	
Fynsvej 75	52 87 79
— Damesalon (Tove Juhl Johannsen) Fynsvej 75	52 76 15
— Frugtforretning (A Møller) Fynsvej 83	52 18 43
— Mejerludsalg Fynsvej 83	52 31 38
— Slagterforretning (V Jørgensen) Fynsvej 75 omst. til priv.	52 31 68
Grønning C Vang assurand. St. Bluchersvej 4	52 30 38
— V repræs. Agtrupvej 156	52 35 85
Grøntved Hans kontroll. Skadevej 14	52 81 01
Grøtner Vilh. murerarbejdsmd. Eliasensvej 27	52 90 13
Gubi M H civiling. Drosselvej 3	52 74 92
Guld B inspektør Agtrupvej 147	52 65 18
— Marketing & Public Relations Kobbelhøve 7 Strandhuse	52 70 81
Guldager G vognmd. Kærmindevej 53	52 40 55
Guldberg Else Margrethe bogholderske Tvedvej 129	52 85 58
— Børge repræs. Chr. X Gade 8	52 49 88
Guldbrand Verner B telegrafarb. Højbjergvej 8 Seest	52 78 77
Guldbrandtsen A viktualiehdl. Domhusgade 17	52 31 82
Guldbæk Chr. driftsl. Ravnevej 18 ..	52 71 80
Guldsmidebladets redaktion Terrasseparken 4 Strandh.	52 22 07
Gule Hus Det (A Christiansen) Låsbygade 19	52 74 15

Gulf benzin, brændselolie og smørelolie

(Dansk Olie Import A/S) Sdr. Havnegade 40	★52 01 11
— Efter lukketid: Transportafd.	52 01 11
— Salgsinsp. Th. Askjær priv.	52 30 94
— Salgsinsp. Vagn Hansen priv.	Vamdrup 58 12 90
— Serviceass. Leif Nielsen priv.	52 24 34
— Service (Poul Erik Jensen) Agtrupvej 61	52 84 19
— Service Nørreport (mek. J Strandby) Vejlevej 1	52 94 20
— Service Station Jens Holmsvej	52 19 70
— Service Station Mazantigade 3	52 09 99
— Service Station Sdr. Havnegade 40	52 70 02
Gullaksen Klaus realskolebest. Kraulundsgade 6	52 31 04
Gullev Sv. direktør Heimdalsvej 34	52 64 43
«Gummimåtten» Kolding Dalbyg. 5	★52 38 00
Gundelach E fru Domhusgade 17	52 45 64
Gundermann Anker repræs. C. Plougsvej 71	52 85 36
Gundersen J E Eliassensvej 58	52 70 37
— Niels Haderslevvej 10	52 06 41
— B direktør Hegnet 24 Tved	52 85 31
— Gudrun husholdn.lærerinde Skovløgkevej 11	52 08 38
— O M fhv. inspekt. Snerlevej 38 ..	52 61 38
— Inger ps. tilf.inde Kongebrog. 70 ..	52 12 37

Gundtoft Chr. S direktør Kastanieallé 34	52 69 38
— Inger fru Castenskjoldsvej 2	52 73 46

— Gundtoft A/S

Kjoler og frakker Jernbanegade 16 ..	52 23 23
— Forr.f. P Prip Bonnesen priv.	52 53 25
— Erik kurator Nytoft 3 pr. B.	56 84 90
Gura B fragtmd. Istedvej 3	52 34 18
Gustafsson Kaj E Domhusparken 10 ..	52 58 73
Gustavson E værkf. Runddelen 14 ..	52 44 80
Gydesen K Holst bankfuldmægtig Koldingbjerg 21 a	52 44 58
Gyldne Hane Den (J Schilling) — ved Den geografiske Have Chr. IV Vej ..	52 97 20
Gylling O elektroniktekn. Palmeallé 3 ..	52 94 34
— Julie fhv. lærerinde Fynsvej 79 ..	52 74 61
Gødnings-Kompagni Det Danske A/S Havnen	52 04 53
Gødsvang Børge kolonialh. Piled.v. 48 ..	52 06 32
Gørges Carl kreaturhdl. Vonsildvej ..	52 12 56
Gaarde	

— W. Gaarde

frugthdl. Rendeb. 10 omst. til priv.	52 63 89
— Erik musiker Agtrupvej 19	52 13 56
Gaardhøje Anna fru Parkevej 2	52 12 92

H	BELA BETON A/S
	FÆRDIGBLANDET BETON ★ 52 70 00

Hadberg Holger værkfører Sønderborgvej 15	52 71 14
Haderslevgades Kloesk (H Mikkelsen) Haderslevvej 37	52 18 60
Hadsund Henny Jensine fru Kløvervej 277	52 81 98
Hafnia's Hovedagentur v. assur. Arne Groth Jernbaneg. 32 omst. t. priv. ..	52 03 14
— Insp. Birger Hjorth priv.	52 28 31
— Insp. Johs. Langhoff priv.	52 55 25
— Restaurant Munkegade 5	52 09 24
Hagedorn Annelise og Ove Humlevænget 34	52 39 93
— Inga Broagervej 37	52 69 75
— Folmer bankbestyrer Trompeterbakken 17	52 40 52
— Hanne fru damefris. Kløvervej 27 ..	52 16 68
— Eva fru Gøhlmannsvej 33	52 80 09
— Rigmor musikl. inde Kongebrog. 31 ..	52 29 64
Hagemann Henrik seminarieadjunkt Fuglekongevej 14	52 92 41
Hagsted Marie Kollinsgade 29	52 46 79
Hahn Esther frk. sundhedspl. (7,30-8,30) Drammenvej 8	52 76 91
Hahn-Thomsen Jørgen kontorassit. Heimdalsvej 46	52 52 67

Hako-tek A/S

Esbjergvej 20	★52 28 55
Halberg Kaj pianist Fr. VII Vej 6	52 00 35
Hald Ingrid fru Poul Møllersvej 5	52 13 85
— Mads nattevægt. Kn. Hansensv. 25 ..	52 47 92

Halkjær Helge ingeniør (Handy Transportvogne) Immanuelsvej 33	52 28 66
Hallundbæk T C konsulent Bøgevangenget 5 Tved	52 89 13
Halvorsen K bogtrykker Låsbygade 25 omst. til priv.	52 06 66
Hammer Leo kont.chef J. Skyttesv. 17	52 73 02
Hamming Thorkild overbibliotekar Rædersvej 24	52 49 52
Handels- og Kontorfunktionærernes Forbund Kolding afd. Slotssøvejen 14	★52 03 88
Kontortid: 11,30—13,30, lørd. lukket mandag endv. 17—19	

Handy Transportvogne

(ing. H Halkjær) H. C. Ørstedsv. 11	52 10 70
— priv. Immanuelsvej 33	52 28 66

Hansa Kaffe- og Smørforretning

Østergade 18	52 19 54
--------------	----------

Hansen Alma og Knud Cedervej 12 b	52 17 89
— Andr. Dyrehavevej 16	52 10 60
— Asmus Drammenvej 10	52 26 10
— Carlo Kikkenborgvej 23	52 20 20
— Chr. Juhl Fynsvej 75	52 76 14
— E Damkjær Landlyst Surkærvej pr. B.	56 82 86
— E Sandberg Agrtrupvej 58	52 72 70
— Ejler Peter Ude Vejlevej 121	52 80 72
— Else og Jens Snerlevej 16 ²	52 94 52
— Gunnar Fredericiagade 27	52 92 08
— Hans Overholmgård Seest	52 47 50
— Helga og Johanne Hestehaven 38.	52 67 68
— Henning Fr. VII Vej 14	52 18 09
— Ingemann Sydbanegade 6	52 46 83
— Ingv. Sdr. Havnegade 4	52 64 91
— Jens Brændkjærgade 58	52 18 07
— Johanne Dybbølvej 13	52 49 14
— Jørgen Ludvig Junghansvej 40	52 49 34
— Karl Henning Enghavev. 10 pr. B.	56 85 03
— L. Suomivej 10	52 42 84
— Niels Vejlevej 349 pr. B.	56 81 23
— Orla Snerlevej 27	52 19 59
— Poul Henning Sankelmærksvej 15	52 57 24
— Rasmus Oehlenschlägersvej 25	52 34 82
— S Lunding Skolebakken 1 Strandh.	52 89 89
— Svend Brændkjærgade 62	52 03 06
— Svend Trappergårdsvej 14 Strh.	52 62 82
— Th. G. Arosa. Bramdrupvej 23 pr. B.	56 81 84
— V Rønhoft Fynsvej 83	52 42 62
— Vilhelm Hestehaven 15	52 43 12
— Werner Skovbogade 26	52 14 09
— Aage Cypressvej 26 h	52 59 32
— A adj. cand. oecon. Brunebj. 18	52 44 85
— Ejnar adjunkt cand. mag. Fjordbak- ken 3 Rebæk	52 66 74
— Stig adjunkt cand. mag. Humle- vangenget 21	52 81 85
— Erik Faurby afd.leder Nellihev. 52	52 43 10
— N C fhv. afd.leder Langagervej 27	
— Seest	52 24 19
— Bent Nørskov anlægsgartn. Agrtrup Mølle	Sdr. Bjært 57 21 91
— Carl anlægsgartn. Hauchsvej 10	52 70 69

Hansen

— Arnold apoteker Lykkegårdsvej 28	52 10 48
— lb arbejdsmd. Blæsbjerggade 20	52 56 43
— Thorkild arbejdsmd. Nørregade 32	52 38 12
— Flemming arb.studiechef, merkonom Ringstedvej 3	52 24 40
— Bent V arkitekt (M. A. A.) Svaneke- vej 14	52 66 16
— P E arkitekt Ørebrovej 3	52 52 43
— Arne assist. Ingridsv. 50	52 34 90
— Bitten fru assist. Hert. Abelsv. 27	52 09 22
— K Esmann assist. Agrtrupvej 7	52 88 19
— Mika assurandør Jernbanegade 52	52 33 25
— priv. Strandvangenget 24 Strh.	52 61 51
— Aage auktionsm. Graacksvej 10	52 10 97
— Omst. t. auktionshallen Låsbyg. 65	
— O autohdl. Mosevej 60	52 88 93
— Schelde automobilhdl. Ndr. Ring- vej 7	52 16 20
— Bent Thorkild autoopretter Sand- bjerg Dybvadbrø	56 84 24
— B bagerm. Vesterbrogade 36	52 25 38
— Hans bagerm. Seest Bakke 33	52 29 14
— H N bagerm. Låsbygade 42	52 07 30
— Omst. til priv. Klostergade 6	
— S fhv. bagerm. Frydsvej 19	52 15 70
— A ps. bankassistent. Fjordvej 36 Strh.	52 35 69
— H Meyer bankfuldm. Marstalv. 28	52 39 13
— Helge bestyrer Fælledv. 12 pr. B.	56 83 27
— K Holm bestyrer Søndervang 4	52 82 89
— Thomas bilskrothdl. Christoffer II Vej 27	52 93 30
— Flemming Skovdal blikkensl. Blæ- bjerggade 22	52 79 42
— Olaf Keilstrup blikkensl. Utzons- gade 16	52 22 70
— H blikkenslm. Snerlevej 31	52 11 90
— Gertrud boghold. Sydbanegade 22	52 33 83
— Holger boghold. Fredericiag. 36	52 26 14
— Ivar boghold. Strandvg. 30 Strh.	52 73 78
— Kaj boghold. Nøddebo 24 pr. V.	52 72 69
— Kirsten fru boghold. Dyrehavev. 3	52 26 15
— A brød og konfekturer Suomivej 5	52 41 45
— H bådebygm. Cedervej 28	52 85 24
— V Fogh cand. agro. Østerbrog. 15	52 57 76
— Bent Rosendahl chauffør Slagelse- vej 22	52 75 60
— E V chauffør Hollændervej 5	52 26 38
— Erik Rosendahl chauffør Snerle- vej 28	52 60 42
— Hans Chr. chauffør Dalby	52 58 19
— J C fhv. chauffør Holbergsvej 45.	52 41 73
— Johs. chauffør Østerbrogade 44	52 31 75
— Knud chauffør Blæsbjerggade 4	52 05 84
— Viktor chauffør Mosevej 22	52 30 45
— Chr. Kruse cigar- og fotohandel Haderslevvej 27	52 31 94
— K cigarhdl. Kongebrogade 36	52 12 50
— Chr. damefrisør, Katrinegade 6.	52 09 71
— priv. Bjolderupvej 12 a	52 65 85
— Erla damefris. Søndergade 8	52 14 95
— Inge fru damefris. Agrtrupvej 40	52 56 65
— omst. til priv.	52 56 65
— Sonja damefrisør Haderslevvej 131	52 91 81
— Birte dameskr. Egernevej 4 Strh.	52 09 64
— Jørn dekoratør Rådadv. 30 pr. B.	56 83 77
— Andreas depotbest. Højbovej 2 a pr. B.	56 85 60

Hansen		Hansen	
— Erik direktør Fynsvej 214	52 17 02	— Ellsabeth fru Ørebrovej 1	52 11 76
— priv. Gl. Kongevej 32	52 78 02	— Elsa fru Stejlbergvej 17	52 77 06
— Ernst E dir. ing. Strandvejen 17..	52 26 36	— Else fru Fynsvej 5	52 06 37
— Holger direktør Syrenvej 16	52 15 52	— Else fru Katrinegade 7	52 03 37
— Richard direktør Baldersvej 7	52 22 37	— Esther fru Poul Møllersvej 22	52 49 05
— Arne disponent Egernevej 4 Strh. .	52 09 64	— Eva fru Chr. Winthersvej 7	52 52 12
— Knud disponent Kastanleallé 21 ..	52 37 46	— Frida fru Søndervang 42	52 56 50
— Per J disponent Brændkjærg. 82..	52 33 74	— Gerda fru Snerlevej 34	52 77 76
— Gunner distr.chef Harths Allé 3 ..	52 50 85	— Gudrun fru Kikkenborgvej 31	52 39 27
— Jørgen distr.chef Nytoft 20 pr. B.	56 83 60	— Gudrun fru Markus Allé 19	52 01 06
— M fhv. distr.mont. Haderslevv. 60	52 11 39	— Henriette fru Agtrupvej 93	52 26 98
— Knud Møller driftsass. Spættevej 3	52 46 12	— Inge J fru Kløvervej 17	52 90 31
— Andr. driftsleder Parkvej 1	52 25 91	— Inger M fru Skovløkkevej 19	52 66 03
— Viggo driftsl. Søgade 43	52 55 43	— Irene fru Haderslevvej 142	52 48 09
— H P duplikatør Zahngade 38	52 34 11	— Jenny Svarrer fru Tvedvej 143....	52 34 70
— M L EDB-tekn. Egernevej 6 Strh. .	52 38 72	— Johanne fru H. Ludvigsvvej 17....	52 87 70
— Chr. F ekspedient Kongebrog. 61	52 58 51	— Karen V fru Skydebanen 3	52 68 38
— H eksped. Brændkjærgade 80	52 64 73	— Kn. Thorbjørn fru Stranden 34	
— Bjarne J eksportass. Utzonsgade 36	52 36 38	Rebæk	52 61 81
— Jens aut. elektroinst. Riis Toft 8 ..	52 32 88	— Line fru Ingemannsvej 11	52 81 54
— H entrepr. Agtrupvej 191	52 58 20	— Maren fru C. Plougsvej 13	52 81 16
— Peter entrepr. Piledamsvej 41	52 25 26	— Margrethe K fru Skolebk. 14 Strh.	52 61 97
— Andreas fhv. fabr. Sct. Jørgens-		— Marle fru Suomivej 4	52 55 38
gade 12	52 07 34	— Martha fru Rosengade 20	52 82 95
— E J fabr. Olaf Ryesgade 40	52 90 91	— Mary fru Domhusparken 16	52 43 69
— F D fabr. Snerlevej 15	52 53 37	— Mille fru Dyrehavevej 159	52 44 94
— Johs. fabr. (Kolding Salatfabrik)		— Nancy Juul fru Kongebrogade 37..	52 37 62
Nørremærksvej 18	★52 28 44	— Frode frugt en gros H. Rantzau-	
— priv. Kikkenborg Harte	52 77 27	vej 21	52 09 23
— P Bloch fabr. Dyrehavevej 4	52 64 65	— Erling frugtgross. priv. Cypresv. 5	52 48 81
— Hans faktor Volmersvej 5	52 36 79	Lager: H. C. Ørstedsvvej 6	
— K E faktor Skovbogade 26	52 14 09	— Christiane frk. Alykkegade 22	52 19 08
— K E falckredder „Bo“ Harte	52 69 88	— Ellinor Erik- frk. Ravnsbjerg 20..	52 09 17
— Rudolf filialbest. Liljevej 7	52 53 95	— Elma frk. Rendebanen 8	52 16 69
— Helge formd. Harte	52 21 90	— Esra E frk. Lykkegårdsvej 34	52 83 49
— Otto formd. Vifdam 4	52 39 14	— K og S frkn. Havesangervej 6	52 44 21
— Svend Aage formd. Istedvej 5	52 95 03	— Karen Hans frk. Terrasseparken 16	
— Thorvald formd. Dannersvej 15 ..	52 80 37	Strandh.	52 09 29
— Ejnar forpagter J. L. Hansensvej 2	52 68 50	— Peder fuldm. Alykkegade 16.....	52 69 54
— H Rossen forretn.f. Strandbk. 25		— Karen Jørgen fysioterapeut Låsby-	
Rebæk	52 76 70	gade 17	52 93 73
— L Hagen forsøgsleder cand. lact.		— Johannes gartner Landlyst Seest..	52 47 93
Sjællandsvej 16	52 23 93	— Gunnar aut. gas- og vandm. Dyre-	
— Børge Frlls forv. Hertug Abelsv. 52	52 52 77	havevej 130	52 73 73
— Chr. Knudsen forv. Kongebrog. 68	52 34 37	— Aage Jul glarm. Hornshave	
— G forvalter Snerlevej 56	52 48 67	Vonsild	Vonsild 56 61 74.
— Marinus fotograf Svinget Hylke ..	52 55 67	— Jørn Koden glassl. Blochsvej 17 ..	52 33 75
— Svend Hansen		— Henning Th. godseksp. Kløver-	
fragtmd. Dieselvej 4	★52 37 33	vej 23 ¹⁰	52 66 13
— Driftsleder Jørn Anhøj		— Hans Peder gravem. Harte	52 72 75
priv.	Sdr. Bjært 57 21 83	— Erik Juul gross. Agtrupvej 136..	52 55 95
— P frisør Torvegade 1	52 76 56	— N E gross. Brændkjærgade 40	52 62 15
— Agnes Terp fru J. L. Hansens-		— H P Aa. gårdejer „Dalgård“	
vej 12	52 39 83	Rådvad	56 84 61
— Anna fru A. D. Burcharthsvej 31..	52 91 34	— Harald gdr. Hougrd. Vranerup..	52 63 10
— B fru Dannersvej 13	52 49 41	— Iver gårdejer Rådvadgrd. Rådvad	56 81 44
— B fru Solsortevej 37	52 11 21	— Max fhv. gårdejer Vestervang 34	
— Carla fru Kongebrogade 24	52 30 30	pr. B.	56 83 49
— Caroline fru C. Plougsvej 62	52 83 26	— Niels Peter fhv. gårdejer Rådvad	56 81 12
— D fru Brinken 1	52 68 04	— Richardt gårdejer Sorgenfri Seest	52 47 33
— Didde V fru Søgade 34	52 53 06	— Th. fhv. gårdejer Fjordv. 64 Strh.	52 51 95
— Edith fru Hertug Abelsvej 56	52 74 37	— Magda Møllerskov fru hjemmestygepl.	
— Edith Rønholdt fru Falkevej 12 ..	52 26 75	Kastanieallé 21	52 37 46
— Ellsabeth fru Dyrehavevej 12	52 03 70	— V Rosendahl fru hvidevarer en gros	
— Ellsabeth fru Teglgårdsvej 2	52 17 05	Hauchsvej 8	52 60 19

Hansen

— I. I. Hansen & Co.

(H C Rasmussen) import og eksport P. Beirholmsvej 1	52 28 42
— Alfred indremiss. Kralundsg. 11..	52 10 68
— E inspektre Christoff. II Vej 27	52 87 03
— Arnold inspektør Højervej 6	52 69 08
— C E fru ismejeri Agtrupvej 125 ..	52 66 65
— Marlinus isolatør Brandorffsvej 3..	52 17 94
— Chr. isoleringsforr. Ndr. Ringv. 82	52 03 96
— Hans Thomsen kass. Ørebrovej 10	52 83 86
— Martin kasserer Immanuelsvvej 27..	52 26 53
— H A kedelpasser Løvelvej 9 Seest	52 35 80
— Kurt kedelrensør Svalevej 23	52 44 81
— V kioskejer H. Rantzauvej 19....	52 88 36
— Jørgen kirkebetj. Bramdrupdam pr. B.	56 81 77

— Poul Bjarne Hansen

klaverstemm. f. Hornung & Møller Fjordvej 112 Strh.	52 01 43
— Henny klaverundervisn. Mark- danersgade 5	52 74 62
— Herluf kolonialhdl. Jovavej 14	52 76 29
— Elgil kommissionær Jung- hansvej 30	52 06 21
— J kommuneass. Christoff. II Vej 13	52 64 78
— Aase konfektm. Fjordvang 6	52 27 46
— H L konstruktør Havesangerv. 34	52 64 07
— Alex konsulent Snerlevej 35.....	52 70 72
— Jens konsulent Marstalvej 12	52 43 20
— Mogens konsulent Poppelallé 15 pr. B.	56 82 85
— Reno Stockfleth konsulent (I.B.M.) Rønneallé 16	52 08 54
— Børge kontorass. Haderslevv. 42	52 45 26
— C S kontorass. Dyrehavevej 132..	52 86 01
— I Juel kontorass. Utzonsgade 24..	52 72 42
— L fru kontorass. Ballumvej 7	52 79 46
— R C kontorass. E. Glippingsvej 18	52 90 58
— Gunnar kontroll. Brændkjærg. 93	52 48 66
— E Daniel kontrolm. Egebk. 8 Dalby	52 75 17
— Bertel kordeg. Seest Missionshus	52 00 80
— Jørgen Thue kranf. Agtrupvej 183	52 07 79
— Jørgen L. kreaturhdl. Agtrupv. 54	52 30 05
— N kreaturhdl. Låsbygade 109	52 05 83

— Albert Hansen

købmand Jernbanegade 52.....	★52 08 00
— priv. Gl. Kongevej 5	52 37 12
— I købmd. Låsbygade 70	52 03 47
— Jørgen købmd. Låsbygade 17	52 93 73
— Kristine fru købmd. Solvang 6	52 12 12
— Laurits købmd. Carl Plougsvej 22	52 07 12

— Peter Hansen

købmd. „Palæet. Fynsvvej 93 omst. til priv.	52 07 49
— S Aa. Deleuran købmd. Katrine- gade 25 omst. til priv.	52 19 76
— Th. fhv. købmd. Bellevueg. 2	52 83 87
— Laurids kørelærer Alpedalsvej 13	52 30 17
— Kirsten laborant Utzonsgade 40 ..	52 85 82
— Jens lagerchef Chr. X Gade 2	52 38 02

Hansen

— Jens Lund lagerchef Sønnerholms- vej 3 pr. B.	56 84 13
— Volmer lagereks. Fr. II Vej 12 ..	52 74 77
— Andreas ps. landpost Kløvervej 21	52 09 10
— Helvig legetøjshdl. Kongehusv. 16	52 14 26
— Hell fru lektor Fr. VII Vej 2	52 33 52
— Bent lærer Nytoft 11 pr. B.	56 83 58
— E ps. lærer Solsortevej 10	52 52 69
— J P lærer Højervej 3	52 87 57
— Peder lærer Magnolievej 11	52 93 74
— T Æ lærer Kløvervej 35	52 68 37
— A M lærerinde Norgesvej 35	52 46 61
— Dorthea lærerinde Krathusvej 4 ..	52 20 48
— Kathrine lærerinde Dagmarsvej 6	52 72 47
— Marla M lærerinde Læssøeg. 22..	52 12 39
— H P malerm. Agtrupvej 27	52 76 34
— Viggo malerm. Kingosvej 28	52 80 71
— H C marketender Immanuelsv. 14	52 10 57

— N. P. Hansens Maskin-
fabrik A/S

H. C. Petersensvej 2	52 07 93
Omst. t. direktør E Mailand priv.	
— Iver J maskinhdl. Sdr. Ringvej 34	52 89 19
— Alb. maskinn. (M.M.F.) Harteværk.	52 14 54
— Aa. Nørskov mejerist Akacievej 13	52 67 84
— Carl F mekaniker Kettingvej 17 ..	52 37 53
— H O C mekaniker Rylevej 29.....	52 52 42
— K J metalsliber C. Plougsvej 126	52 87 69
— Conrad montør Olaf Ryesgade 80..	52 03 43
— Viggo montør Låsbygade 29.....	52 62 20
— Walther montør Brændkjærg. 84..	52 33 91
— K I murer Fjordvej 46 Strandh. ..	52 61 85
— Rich. murerfmd. Bredev. 25 Seest	52 78 87
— E V og Børge Lorentzen murerm. Fjordvej 83 Strandhuse	52 19 12
— Ejner murerm. Seest Bakke 31 ..	52 11 16
— Ivar murerm. Istedvej 22	52 63 48
— Johan murerm. Haderslevvej 159..	52 32 34
— V Munch murerm. Drosselvej 28..	52 71 51
— Chr. musiker Vejlevej 38	52 72 21
— Leif V musiker Vifdam 49	52 75 27
— Frands mælkehdl. Broagervej 6 ..	52 67 33
— Jørgen fhv. mælkehdl. Solsortev. 8	52 01 51
— Svend A møbelpolstr. Ørebrovej 4	52 50 15
— Ole oberstløjtn. civiling. Kolding- hus Staldgård	52 36 17
— Hans operatør Chr. X Gade 6	52 82 05
— E opsynsm. H. C. Petersensv. 10..	52 27 54
— Annelise frk. overass. Utzonsg. 26	52 42 46
— E overass. Junghansvej 85	52 11 25
— H overass. Haderslevvej 129	52 33 97
— Helga overass. A. D. Burcharths- vej 15	52 45 91
— Inger Fogt overass. Fynsv. 89..	52 36 54
— Louise overass. Sct. Jørg.g. 29..	52 79 40
— H C overinsp. Agtrupvej 75	52 62 85
— Anders overlærer Dreyersvej 28 ..	52 33 62
— D K overlærer Snerlevej 33	52 50 09
— Erik overlærer Grydhøj 4 pr. B..	56 81 31
— Theodor overlærer aut. ordblinde- pædagog Alpedalsvej 20	52 21 98
— Niels Jørgen Møller overmek. Mose- gårdsvej 19 pr. B.	56 80 43

Hansen

- Sv. Aa. overmek. Fr. II Vej 19 .. 52 59 30
- K Aa. overmontør E. Glippingsv. 8 52 79 19
- Verner Lunding overmont. Stadionvej 16 52 05 15
- Flemming Frlls overpakm. Anne Mariessvej 4 52 00 81
- Jørn Øhrstrøm overpakm. Ingridssvej 11 52 89 23
- E overpolitibetj. Havesangervej 28 52 15 13
- H E ps. overpostb. H. Ludvigsv. 34 52 61 69
- S Aa. overtoldbetj. Fynsvej 50 .. 52 27 14
- G A overtrafikass. Fr. VII Vej 2.. 52 11 20
- E pakkerske Norgesvej 11 52 90 45
- G H fru pensionat Fynsvej 44 52 42 76
- Anne fru pensionist Fynsvej 13 ... 52 79 76
- Chr. Th. pens. H. C. Andersensv. 7 52 67 94
- Ellne pensionist Agtrupvej 31.... 52 62 34
- Esther pensionist Schjørringsvej 7 52 64 60
- H P pensionist Valmuevej 18 52 83 99
- I pensionist Strandvejen 47 52 27 16
- Inger M pensionist Violvej 27.... 52 32 78
- K pensionist De gamles Hjem Nørregade 52 67 89
- Maren P pensionist Domhusg. 17 52 24 49
- N Koed pensionist Ndr. Ringv. 2.. 52 85 29
- Peter K pensionist Esbjergvej 40 52 85 99
- Karl G planteskole Vejlevej 71 .. 52 07 60
- Else prokurist Dalbygade 65..... 52 76 09
- Frede prokurist Syrenvej 4 52 52 91
- Aage Charles raffinaderitekn. Rønneallé 3 52 93 59
- Vagn red.sekr. Egebakken 11 Tved 52 86 42
- T F regnskabsassistent. Brynet 46 pr. B. 56 85 89
- Mich. rejseinsp. Fredericiagade 38 52 54 88
- P J rejsesek. Spættevej 6 52 61 89
- Ludvig rekl.chef E. Sørensensv. 57 52 64 46
- Bjarne reklamekons. Alpehøj 4 Alpedalen 52 64 47
- Børge R repræs. Svanekevej 1 .. 52 82 02
- C Strøm repræs. Engen 10 Tved .. 52 58 90
- E H repræs. Cedervej 7 52 86 06
- Erik repræs. Nis Petersensvej 2.. 52 46 18
- Gunnar repræs. A. L. Johansensvej 13 52 70 31
- H J repræs. Løkken 7 pr. B. 56 84 65
- Holger repræs. Bredevej 21 Seest 52 94 54
- Ole repræs. Skovlundvej 43 Seest 52 23 78
- Poul repræs. Vesterbrogade 22 .. 52 17 50
- Elgil restaur. (Palmehaven-Trocadero) Jernbanegade 31 ★52 08 88
- Jørgen restaur. Sdr. Havnegade 2 52 91 06
- Mary restaur. (Bramdrupdam Kro) Vejlevej 332 pr. B. 56 82 88
- priv. 56 81 06
- E Foged revisor Østerbrogade 56.. 52 08 06
- Erik Revisionskontor A/S Slotssøvejen 9 52 06 02
- Kaj revisor Kongebrogade 59 52 95 30
- A Chr. rutebilchauffør Snerlev. 46 52 48 63
- Hans Kaj Juhl salgschef Gøhlmannsvej 58 52 52 23
- Viktor skibsfører Fjordv. 37 Strh. 52 34 71
- Chr. Hansen statsaut. skibsmægl. Havneplads. ★52 17 77
- priv. A. D. Burcharthsvej 12 .. 52 17 77
- Sommerbolig Vejstrup 57 42 65

Hansen

- N C skibsmægl. (Neckelmann & Hansen) Fjordvej 113 Strandh. 52 55 22
- Johs. M skolebetj. Stejlbjergv. 23 b 52 68 53
- D E skoleleder Kirkevej 5 Seest.. 52 57 68
- Chr. skomagerm. Klostergade 6 .. 52 18 16
- priv. Eliassensvej 25 52 39 06
- Marlus skrædder Fru Jyttesvej 31 52 40 45
- Hans slagter Sdr. Havnegade 8 .. 52 82 93
- Fr. slagterm. Stejlbjergvej 29 52 08 17
- Fritz H slagterm. Agtrupvej 133.. 52 39 60
- H Vedel slagterm. Ejlersvej 16 .. 52 06 55
- Arne J smedem. Bramdrup pr. B. 56 81 13
- M smedem. Dalby 52 58 13
- Niels fhv. snedkerm. Utzonsg. 30.. 52 61 34
- P Møller snedkerm. Låsbygade 82 52 29 59
- P J stationsforst. Ringstedv. 8.... 52 85 98
- H P fhv. stationsm. Snerlevej 32.. 52 24 27
- Otto svejselærer Kn. Hansensv. 4.. 52 56 87
- Ida Brøndum sygehj. Chr. III Vej 34 52 69 72
- H Rosendahl sygeh.port. Hauchsvej 8 52 60 19
- Beate Beck fru sygepl. Langagervej 33 Seest 52 86 21
- Peter søfyrbøder Viidam 47 52 82 42
- Hans Hansens Hus sølv - guld - kunsthåndværk Østergade 3 ★52 47 44
- Forr.f. Ib Møller-Larsen priv. .. 56 83 62
- Hans Sølvmedle A/S (fabr.kontor) Mazantigade 2 ★52 51 00
- Dir. O Hartmann Berg priv. .. 52 25 17
- Eksp.chef G Jacobsen priv. 52 64 21
- Lis fru talepædagog Alykkeg. 16 52 69 54
- Leo Buch tankpass. Bellahøjv. 17 Seest 52 54 86
- Hans Fill tegner H. Rantzauvej 14 52 44 08
- J C tekniker Junghansvej 35 52 24 85
- Betty Marie fhv. tilf. inde Bellevuegade 44 52 68 86
- Ingvar tobakshdl. Jens Holmsvej 52 63 56
- K M tobakshdl. Alykkegade 24 .. 52 36 25
- H Kruse togfører Frydsvej 3 52 17 82
- E Hedegaard trafikkontr. Henr. Thorningsvej 88 52 32 07
- Egon trafikkontr. Snerlevej 16 .. 52 16 76
- Jens Aage transportarb. Tøndervej 42 52 35 52
- H J typograf Holbergsvej 12 52 60 08
- Peter typograf Chr. Bergsvej 9 .. 52 81 43
- Anders tømrer »Bøgelund« Hvidsmindevej 52 34 93
- Børge tømrer Junghansvej 99 52 81 81
- H P & Chr. Nielsen tømrerm. Sct. Jørgensgade 11 52 17 66
- Chr. Nielsen priv. Sct. Jørgensgade 11 52 17 66
- H P Hansen priv. Brændkjærgade 20 52 62 72
- Kaj Nielsen priv. Istedvej 8 .. 52 02 17
- H P og G Damgaard Nielsen tømrerm. værksted: Borchsminde Egtvedvej 52 87 62
- H P Hansen Solkrogen 6 Alpedalen 52 46 26
- G Damgaard Nielsen Solkrogen 8 Alpedalen 52 46 27

Hansen	
— Haldfan T tømrerm. Haderslev- vej 154 omst. til priv.	52 74 80
— Aage underdirektør Rønneallé 9 ..	52 72 02
— M varme- og strygerulle Teglg.v. 15	52 22 82
— Vagn varmeinstall. Påby	52 85 76
— Niels varmemester Cedervej 7	52 46 82
— Axel viceskoleinsp. Fjordvej 95 Strandh.	52 28 84
— Orla vicevært Violvej 4	52 55 62
— Flemming viceværtsmedhj. Kløver- vej 27	52 92 87
— A vognmd. Alpedalsvej 54	52 07 50
— H Chr. vognmd. Åbenråvej 3	52 87 51
— Holger vognmd. Haderslevvej 145	★52 23 77
— Karl fhv. vognmd. Dyrehavev. 165	52 11 49
— L vognmd. Solhøj Esbjergvej	52 56 25
— Laurits vognmd. Borgergade 7....	52 00 90
— M vognmd. Kollingsgade 16	52 02 51
— Ejnar værktf. Seest Bakke 125	52 68 75
— Arne Pryds værkst.assist. Valmue- vej 25	52 85 96
Hanssen Svend chauffør Langelinie 6	52 68 27
Hansson P bogh. Humlevænget 24....	52 41 68
— Vald. inspekt. Blæsbjergg. 2 B	52 25 86
— Svend Erik skibsmægler Stran- den 30 Rebæk	52 02 64
Hansteds Reklame	
Knud Hansted Skolegade 3 o. g. omst. til priv.	52 12 09
Harbeck H J vognmd. Langelinie 13 ..	52 47 11
Harboe J Chr. Skovly 60 Dalby	52 30 64
Harden Møbler A/S	
Sct. Jørgensgade 8	★52 61 22
Omst. til filial Brostræde 2	
— Direktør Jul. Sørensen priv. ..	52 74 65
— Disp. J Geert Jørgensen priv. ..	52 31 74
Harders Hans typograf Stranden 21 Rebæk	52 21 47
Harlev C B V repræs. Kobbelhøve 10 Strandh.	52 89 52
— Helge svejseing. Ibsvej 2	52 43 87
Omst. til priv. Langagervej 26 Seest	
Harms Louise fru Sdr. Kongevej 8....	52 19 01
Harris	
— Ian Harris	
vinduespol. Langagervej 52 Seest	52 44 43
Harslow Johanne fru Byvænget 7	52 61 57
— Lis sekretær Tvedvej 135	52 24 52
Harte-Bramdrup Hallen, byggepl.	56 85 32
Hartimmer R fotohdl. Jernbaneg. 32 omst. til priv.	52 00 54
Hartmann-Andersen Jørgen tekniker Haderslevvej 140	52 93 34
Hartung Vibeke Zahngsgade 51	52 18 73
— C H mekaniker Ravnevej 7	52 21 57
Hasle Kilnker- og Chamottesten- fabrik A/S Havnen	52 85 22
Hass H W skotøjsrep. Rendebanen 6 omst. til priv.	52 19 37
Hasselager M fru C. Plougsvej 19 ..	52 61 90
Hastrup Nils tandlæge Blæsbjergg. 4	52 82 82
Hau Chr. ps. pol.assist. Vejlevej 3	52 74 58
— W toldkontroll. Gl. Kongevej 27 ..	52 74 90
Haue Otto gårdejer Seestgård Seest	52 20 70
Haugaard Hjørdis og Sven guldsn. Gl. Kongevej 51	52 59 57
Hauge-Rasmussen Fotohdl.	
Helligkorsgade 18	52 42 70
— — omst. til priv.	52 00 70
Haugstrup V E entrepr. Drosselvej 23	52 90 67
— Niels fabr. Kløvervej 25	52 13 65
Haugaard Karl grdejer Holmelund Rådvad	56 85 28
— Esther økonoma Tvedvej 135	52 70 85
Haulrich Johs. væver Junghansvej 125	52 94 75
Haumand Sv. repræs. Konr. Jørgen- sensvej 14	52 69 10
Hauritz Paul pens. A. L. Johansens- vej 11	52 94 15
— Bernhard vinduespol. Junghans- vej 75	52 70 82
— F vinduespol. Junghansvej 38	52 87 45
— Herluf vinduespol. Anne Maries- vej 17	52 43 93
Hauschlidt Bodil kommuneass. Snerle- vej 60	52 70 06
— Jørgen repræs. Dyrehavevej 174 ..	52 22 66
Hauvaard-Pedersen R ingeniør Mølle- gårdet 12 Dalby	52 26 40
Have Esther damefris. Sønderborg- vej 18	52 28 35
— Jørgensen Gerda sygepl. Utzons- gade 38	52 43 54
Havelund Jensen G inspektør Fælled- vej 14 pr. B.	56 83 07
Havndrup Peder tandlæge Jernbane- gade 21	52 71 25
— priv. Margrethesvej 22	52 72 40
Havnarbejdernes Fagf. (formd. Thorkild Bruun) C. Plougsv. 78 ..	52 23 04
Havneformandens kontor C. Müllersg.	52 41 58
Havnemesterens kontor (P D Klaa- borg)	52 05 94
Havnstuen Marketenderl (Gunnar Thomsen) C. Müllersgade	52 23 38
Haysen Henry arbejdsstudietekniker Clemensgade 31	52 43 51
H. C. Legetøj	
(H C Rathje) Låsbygade 4	52 87 47
Hebbelstrup Jens snedk. Rønneallé 10	52 11 51
Hebsgaard H red.sekr. A. D. Bur- charthsvvej 15	52 67 56
Hechmann Gudrun lektor Chr. X Gade 3	52 28 82
Hede Hans fiskerøger Vesterbrog. 24	52 23 68
— M fru Brændkjærgade 14	52 28 94
— Tonny fru Skråningen 3	52 83 40
— Willy hdlsmd. Spættevej 1	52 56 07
— Chr. røgeriejer Tvedvej 61	52 53 68
— Øjvind viceinspektør Asen 5 pr. B.	56 81 89
Hedegaard Karen A Kikkenborgvej 60	52 69 14
— Oscar arkitekt Dr. Fichsvej 20	52 59 08
— M statsaut. ejd.mægler Helligk.g. 7	52 36 55
— priv. Øster Starup Agård	55 32 55
— M forvalter Seestvej 60	52 66 39
— Kathrine fru Sneppevej 6	52 83 42
— Anders Winther lærer Frydsvej 53	52 96 69
— Hansen E trafikkontr. Henr. Thor- ningsvej 88	52 32 07

Hedels T Gl. Kongevej 19 a	52 45 16	Henriksen	— P Fr. VII Vej 30	52 02 35
Hedelund Chr. graver Bellahøjv. 1		— Per & Co. A/S Surkærvej pr. B. . .	56 85 88	
Seest	52 20 94	— Henning assist. Kildevang 10 Seest	52 72 96	
— R syerske Røddingvej 19	52 32 48	— Holger assist. Lerbjergv. 31 Seest	52 82 12	
Hedelykke Røgeriet (Chr. Hede)		— Emil & Søn blikkenslagerm., gas,		
Værkstedsvej 16 omst. til priv. . .	52 53 68	vand og sanitet Værkstedsvej 13	52 11 87	
Hedemann Paul fabrikant Tvedv. 75	52 15 07	— priv. Snerlevej 19	52 59 31	
— I fru Lindeallé 18	52 61 21	— J buntmager Sundeved 7	52 29 23	
— Siv fru »Banken« Dalby	52 58 29	— Ellen fru damefris. Seestvej 1 . . .	52 47 78	
— Anna S fru overlær. Alpedalsv. 2	52 40 58	— Kaj Kjær direktør Slagelsevej 19..	52 72 66	
Hedeselskabets kulturtekn. afdeling		— Herluf formd. Stranden 19 Rebæk	52 09 51	
Dyrehavevej 2	★52 29 00	— Edel fru Kongehusvej 7	52 88 54	
— plantagearbejder (sektionsl. J Fugl		— G fru Rytterknægten 25	52 49 19	
Svendsen) Stranden 2 Rebæk	52 58 67	— Inger fru Hestehaven 12	52 15 34	
Hedetoff Bruno driftsl. Skovparken 7	52 66 30	— Linnea fru Akseltorv 8	52 09 88	
Hedevang Svend bygn.ing. J. Skyttes-		— Marie fru Agtrupvej 49	52 44 27	
vej 8	52 42 63	— Vibeke fru Fredericiagade 38 ² . .	52 78 45	
Heelsberg Jens (Rutebilkiosken)		— Egon herrefrisør Katrinegade 35..	52 77 80	
Mazantigade	52 36 62	— Sv. T ingeniør Assensvej 9	52 27 13	
Omst. til priv. Ndr. Ringvej 78		— Sv. Aage ingeniør Birkeallé 17 . . .	52 51 77	
Heeris G E tekn. ass. Højbovej 8		— H kolonialhdl. Katrinegade 13 . . .	52 05 31	
pr. B.	56 82 32	— Knud kurvømr. Låsbygade 84 . . .	52 51 23	
Hegedüs Jazsef Gusztav landinsp.		— A kæmner Dyrehavegård . . .	52 63 51	
A. D. Burcharthsvej 29	52 57 25	— G lærer Strandbakken 29 Rebæk..	52 61 42	
Hegnet-Larsen K reklamegrafiker		— Niels medicinalkons. Ravnevej 15	52 22 67	
Asmus Philipsensvej 5	52 64 53	— Sv. Aa. montør Fabersvej 1 Seest	52 04 31	
Helck Christine fru Riberdyb 2	52 01 81	— Poul Erik murerm. Chr. Bergsv. 2	52 37 66	
— H P overmontør Brændkjærg. 48	52 41 56	— Jens musiklærer Ottosgade 34 . .	52 17 80	
Heide Torkil maskinm. Gyden 16		— Svend Aage oprydningssentral		
pr. B.	56 85 10	Vranderup	52 54 42	
Heieført Jørgen salgschef Gl. Tved 14		— Otto pensionist Violvej 5	52 89 39	
Tved	52 57 75	— Oluf pianostemm. Kettingv. 29.. .	52 87 61	
Heilskov B revisorassist. Buen 10 . . .	52 01 54	— Arne repræs. Agtrupvej 49	52 34 85	
Hein Erland lagereksp. Kærminde-		— J H repræs. Bekkasinvej 41	52 87 29	
vej 19	52 01 75	— Holger salgschef Pileallé 9 pr. B.	56 80 24	
— Edith tilf. inde Dreyersvej 1	52 12 71	— J C pens. stationsforst. Alsvej 5 . .	52 85 38	
Heinrich Helene fru Fredensgade 24..	52 34 72	— Povl typograf Drosselvej 30	52 92 19	
— O kontorchef Ørebrovej 14	52 57 30	— Chr. værkfører Seest Bakke 101..	52 73 89	
Heinsbak C & Co. sygeplejeart. en gros		Hentzen Lillian fru Kikkenborgvej 30	52 95 46	
Åbenråvej 40	52 35 25	Hepworth G L direktør Søgade 8 . . .	52 23 57	
Heise Ole Organisation Terrasse-				
parken 18 Strandh.	52 97 88			
Helse-Nielsen Johanne lærerinde Pile-				
damsvej 45	52 80 68			
Hejborg Kristensen M K Piledamsv. 16	52 59 37			
Hejbøl Niels Kollinsgade 15	52 74 46			
Helk Erik læge A. D. Burcharthsvej 5	52 85 50			
Telefontid 8—9				
Konsult. 13,30—15 onsd. 17—18				
Hellesø H J gårdejer Virkelyst Seest	52 72 83			
Helweg Egon Holbergsvej 67	52 41 15			
Hemme N P mask.ing. Oehlenschlæ-				
gervej 21	52 65 28			
Hemmingsen Laura servitrice				
Volmersvej 15	52 68 06			
Hendes Magasin Jernbanegade 14 . .	52 01 05			
Henico Hvilehjemmet Strandvejen 12	52 48 97			
Henning Jens Chr. slagter Zahmsg. 38	52 10 26			
Henningsen H C cand. merc. Fjord-				
vej 94 Strandh.	52 84 71			
— Elly fru Strandvejen 26	52 19 21			
— Helga fru Domhusgade 17	52 90 27			
— Børge taxavognmd. Sorøvej 4 . . .	52 20 68			
— E værkf. Skovmøllen Ndr. Ring-				
vej 85	52 64 33			
Henriksen Erna Stejlbjergvej 22.. .	52 77 62			
— J Bjerre Snerlevej 72	52 33 92			

Hesse Thea fru Tvedvej 143	52 71 15
Hesselberg Marle fru Seest Bakke 11	52 29 35
— Jørgen salgskons. H. Ludvigsvvej 15	52 70 33
Hesseldal Chr. eksportør Heimdals- vej 11	52 36 11
— Hans E eksportør Toften 4 Strh.	52 76 07
— Else fru »Skovly« Castenskj.vej 23	52 68 05
Hilmar Ulla bestyrerinde A. D. Bur- charthsvej 29	52 18 42
Hindkjær Chr. Haraldsvej 5	★52 55 33
Hindsbergs Pianomagasin Låsbyg. 23	52 10 67
Hinnerup J O kriminaloverbetjent Hertug Abelsvej 25	52 20 62
Hjort-Lorenzen Inger fru Tvedvej 143	52 52 75
Hjaltelin A forretn.f. Stranden 20 Rebæk	52 08 25
Hjelm H C kass. Domhusparken 10.	52 32 43
— Kurt slagterm. Rylevej 1	52 81 38
— D H tjener Vifdam 3	52 56 47
Hjemmesygepleje se Kold. Komm. Hjemmesygepleje	
Hjeresen Helga og Carlo Sankelmarks- vej 22	52 28 78
Hjort Inger fru Seest Bakke 80	52 17 70
— Johannes lektor Fjordvej 88 Strh.	52 10 43
— Peter repræs. Rytterknægten 27.	52 59 99
Hjort-Thygesen Marla fru Rundd. 24	52 36 07
Hjorth H Lindegaard Fr. VII Vej 28	52 21 95
— B L afd.leder Lerbjergv. 12 Seest	52 29 75
— Ove arkitekt Humlevænget 30	52 94 32
— Birger inspektør Cypresvej 20	52 29 31
— V præst Dyvekesvej 2	52 69 50
H. L. Facader (Henning Larsen) Kingsvej 3	52 86 13
Hoberg J toldass. Bjergbyvej 87 Seest	52 92 48
— Bent tømrersv. Nørreled 4 pr. B.	56 85 07
Hobolth Niels overlæge Kobbelhøve 21 Strandhuse	52 13 45
Hoffensetz Carl fhv. malerm. Zahns- gade 9	52 83 54
— Carl vejmd. Bellahøjvej 21 Seest.	52 93 57
Hoffmann Ib Skovlundvej 56 Seest.	52 95 72
Hoffskov E V taxavognmd. Ingridsv- vej 5	52 86 93
Holbech O bankfuldm. Fjord- bakken 5 Rebæk	52 71 73
— J K overassistent. Låsbygade 6	52 70 78
Holden S købmd. Lerbjergv. 1-3 Seest	52 73 44
Holdt Hans fiskehdl. Henr. Rantzau- vej 6	52 32 66
— N M (Låsbygades Fiskehal) Låsby- gade 97	52 21 39
— Jørgen pensionist Rylevej 19	52 93 37
Holk A C Tvedvej 137	52 85 72
— Birte fru damefris. Gl. Kongev. 46	52 24 54
— Ernst ortopædimek. Havesanger- vej 13	52 23 18
Hollbaum Georg bankfuldm. Snerle- vej 76	52 28 96
Hollenner Anton Th. overmekan. Ringstedvej 16	52 17 67
Holler Frode inspektør Cypresvej 13	52 57 82
Hollesen M Engstien 6	52 84 04
— Erling Hollesen kolonialhdl. Koldingbjerg 26	52 02 25

Hollesen

— Sv. Aa. Hollesen

kolonialhdl. Tvedvej 44	52 04 55
Holleuffer Chr. driftsl. Sønderg. 27	52 51 28
Hollænder Johanne fru Stejlbj. v. 19.	52 83 96

— Hollænder's Teglværk A/S

Domhusgade 6	52 00 46
— Driftsl. Sophus Hollænder priv.	
Nelliikevej 6	52 29 46
— Driftsl. Kai Hollænder priv.	
Nelliikevej 29	52 84 14
— Afdeling Skartved	52 57 58
Holm Ellen og Carl Johan Frydsvej 38	52 29 76
— Sofie fhv. afd.sygepl. Stranden 12 Rebæk	52 58 83
— Julius anl.gartn. Klintegården Stubdrup	52 51 41
— A (M.A.A.) & A J Andersen (M.D.A.) arkitekter Helligkorsgade 22.	★52 33 11
— A J Andersen priv. Heimdals- vej 41	52 33 11
— A Holm priv. Kaj Munksvej 2	52 38 87
— Bent assist. Skovlundvej 18 Seest	52 93 75
— Erik bankfuldm. Pileallé 3 pr. B.	56 83 56
— L dekoratør Påfuglvej 18	52 78 61
— Niels Skovbo formd. Ingridsv. 69.	52 85 19
— Jørn J frisør Enev. Sørensensv. 16	52 34 81
— Grethe fru Piledamsvej 55	52 66 20
— Karen fru A. D. Burcharthsvej 17	52 38 93
— M frk. Borgergade 15	52 89 78
— Arne gartner Hertug Abelsvej 31	52 83 67

— A. Holm & Søn

glarm. Jernbanegade 42	52 04 40
— Johannes gårdejer Grønhøjgård Dybvadbro	56 87 75
— H Petersen ing. Fjordv. 2 Strh.	52 51 88
— Jørgen S ingeniør Slagelsevej 32.	52 35 70
— P Lind købmd. Fjordvej 129 Strh.	52 70 98
— Ib lærer Hegnet 33 Tved	52 30 53
— Bent mask.tekn. Abakken 2 Rebæk	52 62 99
— Ingeborg modist Kløvervej 35 ⁶	52 03 97
— Kathrine mælkeuds. Tøndervej 39	52 77 48
— Villy opmåler Brorsonsvej 24	52 43 84
— E M overassistent. Alpedalsvej 74	52 59 14
— Jenny pakkerske Lykkegårdsvej 3	52 16 28
— Ditlev pensionist Fr. VII Vej 20.	52 57 97
— A C post- og telegrafkass. Dyr- havevej 134	52 79 05
— S rangerm. Glentevej 15	52 00 38
— Carl repræs. Sydbanegade 22	52 77 37
— Iver repræs. Svanekevej 6	52 61 71
— Arne salgschauffør Kastanieallé 56	52 21 49
— Aksel slagterm. Røddingvej 25	52 22 93
— H E snedkerm. Koldingbjerg 25 a	52 20 60
— Jytte og Vagn tandlæger Aksel- torv 6	52 14 32
— priv. Chr. Schousvej 8 Tved	52 81 27
— Orla tekniker Brynet 80 pr. B.	56 85 22
— Oscar tobakshdl. Låsbygade 6	52 02 60
Holmberg Erik repræs. Slagelsevej 21	52 67 66
Holmens Kro (Inger Kissow) Sydbane- gade 5	52 09 34

Holmia Plast A/S

Gl. Donsvej 12 pr. B.	★56 84 66
Holmquist A eksped. Broagervej 49.	52 46 20

Holmsand I plejerske Karlshøj 1 Strh.	52 35 71
Holmskov N E driftsl. Eliassensv. 35..	52 65 42
Holsgaard V bankdir. Rædersvej 26..	52 29 93
Holst Inge og Henry Hert. Abelsv. 26	52 13 28
— Knud ekspedient Brynet 25 pr. B.	56 85 25
— Metha fru Slotssøvejen 10	52 37 56
— H kontorass. Vangsvej 3 Seest ..	52 72 34
— Peter labor.leder Sønderled 26 pr. B.	56 84 16
Holstebro H J organist Abenråv. 20	52 69 64
Holt J assurand. Dreyersvej 9	52 30 95
—'s Kirsten Frisørsalon Slotsallé 3..	52 17 18
Omst. til priv. Slotsallé 9	
— E fru Lykkegårdsvej 8	52 63 07
— Elly frk. pakkerske Solvej 6	52 60 63
— Kristian prokur. Fjordv. 26 Strh.	52 21 65
Holtehus C repræs. Skovhøj 2	52 15 27
Holtheus Fr. montør Chr. Winthers- vej 1	52 57 41
Holtz Helga fru Dalbygade 16	52 05 57
Holvad Maren Fynsvej 46	52 68 30
Holzmann J bagerm. Skolegade 4.	52 76 74
Hoppe & Christensen elektromek. etabl. Gråbrødregade 15	52 14 06
— Chr. J el-ingeniør Hegnet 22 Tved	52 69 81
Horn H Bellevuegade 34	52 12 88
Horsbøl T lærerinde Strandvejen 12..	52 44 39
Horskjær N fhv. billetkass. Snerle- vej 60	52 48 24
Horst M repræs. Nellikevej 7	52 62 67
— Poul talekonsulent Kildevang 9 Seest	52 77 36
Horsted K fru sygepl. Harte	52 66 80
Hosen A/S Haraldsvej 5	★52 55 33
Hostrup A købmd. Zahngade 26 ..	52 29 95
— Erik prokur. Vesterbrogade 8 ..	52 37 24
Hove Bernh. Irsagf. og Th. Engel advokat Jernbanegade 16	★52 25 22
— Bernh. Hove priv. Strandv. 18	52 39 25
Hougaard A cottonstrikker Skov- lundvej 3 Seest	52 88 02
— Niels K cyklehdl. Hostrupsv. 6.	52 72 48
— U og A dameskræddere Markdaners- gade 5—7	52 44 09
— F lærer Platanallé 9 pr. B.	56 84 56
— Lelf malerm. Nybyvej 1 Seest ..	52 33 42
Houmann J A cand. merc. Brynet 75 pr. B.	56 85 37
— Sv. salgschef Castenskjoldsv. 14	52 63 15
Houmøller Birthe (Mensendieck Institut) Engen 11 ¹ Tved	52 40 86
— Niels Chr. ingeniør Egebakken 7 Dalby	52 84 83
Hove Niels Chr. & Peter Hove advokater Jernbanegade 1 b	★52 05 44
— Advokat Niels Chr. Hove priv. Borrehusvej 11	52 07 81
— Advokat Peter Hove priv. Kobbelhave 5 Strandh.	52 09 46
— Poul direktør (A/S Sydj. Trælasth.) Strandmøllevej 2	52 11 91
— N H forretn.f. Asmus Philipsens- vej 7	52 47 58
Hove-Willesen A pensionist Kløverv. 37	52 35 62
Hugin A/S kasseapparater Låsbyg. 99	52 60 40
— Efter lukketid	52 62 20

Hundebøl Hans Peter kunstmaler Blæsbjerggade 23	52 73 59
— Karl lillebilvogndm. Blochsvej 23	52 62 65
Hundevad Poul direktør Mejsevej 3	52 01 04
Husballe Anders Peter gårdejer Bramdrupvej 27 pr. B.	56 82 18
Hushjælpen (A/S P Nielsen) Munkegade 2	52 33 85
Husholdningsskolen Borrehus Gl. Kongevej	52 03 99
— Elevtelefon	52 68 43
Husligt Arbejder Forb. Sct. Jørg.g. 16	52 32 19
Husmoderafløsning se under Kolding Rådhus	
Husmoderforeningen (formd. fru Asta Lumby) Skolegade 10	52 65 95
Husqvarna Symaskiner (E Mølgaard) Låsbygade 16 omst. til priv.	52 28 11
Husted Fr. R Harte	52 18 75
— Anna fru Brændkjærgade 54.	52 31 24
— B fru Sankelmarksvej 27	52 22 92
— Erna fru Stejlbjergallé 10	52 41 19
— P Reventlov gårdejer Trankjær- gård Påby	52 10 75
— B lærerinde Kobbelhave 17 Strh.	52 86 64
Hustømmernes Andelselskab kontor og værksted: Trindholmsgade	52 19 22
— Forr.f. K Christiansen priv.	52 18 91
Hvid Poul Erik ingeniør Bellisvej 8..	52 92 28
Hvidbjerg B filialbest. Rådvadvej 8 pr. B.	56 82 74
Hvidbjerg-Laursen J eksped. Lerbjerg- vej 6 Seest	52 80 49
Hvild H gårdejer Alpedalsvej 66.	52 02 40
— Nikolajsen Asger lærer Østervej Harte	52 29 63
— Flemming repræs. Sandbjergvej 15 Seest	52 12 01
Hvilsom Per konsulent Jovavej 1.	52 65 64
Hvolbeck B maler Ingridsv. 37	52 16 31
Hygum Asta fru Ndr. Ringv. 57—59 ..	52 26 20
Hyla G fru Broagervej 5	52 62 84
— Adolf (Kolding Transporten) Alpe- dalsvej 8	52 30 66
Hydelund Chr. fabr. Dreyersvej 44..	52 31 08
— Hans forretn.f. Lien 10 Tved	52 82 28
Hydequist Karl-Erik banebetjent Carl Plougsvej 55	52 32 74
Hymøller J A faktor Fynsvej 15	52 21 77
Hynkemøjer Sigurd ekstraarb. Hertug Abelsvej 48	52 80 76
Hüttel — Inger Hüttel tandtekniker Akseltorv 4	52 19 43
(Svineslagteriets ejendom)	
Høg Hans arkitekt Brændkjærg. 71	52 47 81
Høffding H L bankfuldm. H. Ludvigs- vej 44	52 39 15
Hørfing Gerda kass. Piledamsvej 72..	52 23 47
Høggaard — Aage Høggaard A/S el-anlæg Låsbybanke 8	52 45 66
— Montør E Nielsen priv.	52 49 65
— Montør B Justesen priv.	56 84 88
— Forretn.f. Erik Clausen priv.	52 34 03

Høggaard	
— Aage rådg. elektroingenør Harte	52 52 92
— Poul install. Rendebanen 6	★52 39 33
— priv. Skovlundgrd. Ferup	
Højrup-Ferup	55 90 23
Høgh Else fru Alykkegade 18	52 89 11
—'s rengørings artikler Frydsvej 38	52 29 76
Høgsberg Helge ingeniør Fjordbakken 11 Rebæk	52 87 90
Høllund Viggo Runddelen 23	52 92 81
Højberg B lejrchef Seest Bakke 73	52 87 04
Højby S Blæsbjerggade 4—8	52 95 45
Højensgård I C dr. med. overkirurg Sygehuset	★52 22 88
— Inger øre-, næse- og halslæge Dr. Fichsvej 15	52 40 25
Konsult. 10—12 undt. lørdag	
Højer's Budcentral (C P Højer) Dyrehavevej 152	52 79 83
— M fru Nørremarksvej 58	52 75 33
Højgaard F ismejeri Domhuspk. 2	52 32 83
— & Christiansen kød og flæsk en gros Haderslevvej 99	52 67 97
Højgaard-Hansen Poul slagterm. »Elka« H. C. Andersensvej 16	52 55 81
Højholt Jens værktf. H. Rantzauv. 11	52 38 13
Højlund Inge fru Agade 9	52 15 49
— K A ps. overvagt. Seest Bakke 64	52 65 77
— E sergent Dyrehavevej 28	52 55 69
— Thyge værktøjer Kollinsgade 21	52 59 40
Højrup Fridolph Vejlevej 244	52 10 00
— Ib fabr.arb. Rådadv. 22 pr. B.	56 82 17
— Hans Jørn malerm. Lykkegårdsv. 2	52 93 62
— Viggo murerm. Haderslevvej 71	52 55 56
— Viggo jun. murerm. Drøsselvej 38	52 56 91
Højs Auto-Service Sydbanegade 8	52 32 44
Højvang Kolonialforretn. Agtrupvej 190	52 41 95
Højk Johs. lagerforv. Platanallé 2 pr. B.	56 81 62
Høllsberg Erling lærer Sandvigvej 2	52 44 84
Hørlyck Bent driftsl. Junghansv. 103	52 54 73
Høst J Volkertsvej 13	52 94 59
— S chauffør Cypresvej 15	52 56 74
— Villy civiling. Løkken 15 pr. B.	56 80 92
— Niels Østergaard smedem. Koldingbjerg 13	52 45 04
Høst-Madsen Mogens distr.ing. cand. polyt. Castenskjoldsv. 10	52 80 62
Høvleværket (Chr. Kronborg-Jensen) Havnen syd omst. til priv.	52 08 97
Høy A fru direktør Vesterhus Katrinegade 8	52 25 15
Høyer Ole advokat (Lynæs & Høyers Ertf.) Jernbanegade 37	★52 67 00
— priv. Ballumvej 9	52 25 23
— H bagerm. Kastanieallé 49	52 75 90
— Erik fabr. Gl. Dongesvej 1 pr. B.	56 81 25
— K fru Haderslevvej 130	52 23 03
— Kn. Erik kransbånd Piledamsv. 5	52 11 07
— H købmand Haderslevvej 75 E	52 39 50
Haacke H W værktøjer Platanallé 6 pr. B.	56 85 56
Haagen Kaj pianist Norgesvej 33	52 84 15
Haagensen J E stævn.md. Østerbrogade 48	52 28 23
Håkansson Benny repræs. Skovly 10 Dalby	52 62 30

Haand i Haand og Danebroge (assurand. Arne Voigt) Aksestov 6	52 77 90
— priv. Hans Becksv. 9	52 93 20
Hård-Krøm K J Fabriksvej	★52 75 77
Haastруп Aage kørelærer Agtrupv. 2 a	52 50 65
— Kirsten Brøndum snoreassist. Fr. VII Vej 16	52 35 43
— Arne vognmd. Kn. Hansensvej 20	52 53 20
—'s Vognmandsforretning (Helmer Haastруп) Hollændervej 9	52 07 03

BELA BETON A/S FÆRDIGBLANDET BETON ★ 52 70 00

I. A. Selvbetjening (Jens Petersen) Vejlevej 344 pr. B.	56 83 21
--	----------

IBM A/S

International Business Machines Jernbanegade 12	★52 66 44
Ibsen Kaj forst. Ndr. Ringvej 27	52 82 43
— Børge kunstmaler Bellevueg. 44	52 30 84

I. C. Farvehandel A/S

Haderslevvej 29 omst. til forretn.f. Sv. Aa. Rasmussen priv.	52 06 27
Idyls Autoopretning (Arne Petersen) Idyl 15 Dalby	52 58 70
Iglemose Kaj faktor Broagervej 28	52 40 07
— Heino møbelhdl. Fr. VII Vej 46	52 42 40
I. M.s Tv-Antennefabrik (Vald. Mazur) Lilballe pr. B.	56 80 86
— priv. Gl. Kongevej 26	52 66 14
Import-Sko (W Christensen) Ribedyb 6	52 41 78

Importøren

Jernbanegade 24	52 00 95
Industril-Restauranten (M Rasmussen) Jernbanegade 13	★52 31 99
— Nye selskabslokaler 2. sal	52 35 98
— Tlf.box: Restauranten	52 89 57
— Tlf.box: Selskabslokaler 1. sal	52 89 64
— Western Saloon	★52 31 99
— Kontor (M Rasmussen)	52 19 40
— Sans Souci (1/7—18/9) Billetkontor (kl. 12—21)	52 01 73
Industriforeningens kontor Jernbanegade 13	52 78 51
— billetsalget (8—10 og 16—18)	
Jernbanegade 13	52 01 73
— (insp. Kaj Sandorff-Sørensen) Domhusgade 23	52 40 64
—'s bud (N Juel Christensen) Dr. Fichsvej 9	52 17 14
—'s Stiftelse Clemensgade 4	52 08 94
Ingemann Elna fru Castenskj.v. 20	52 53 24
Ingeniørdistrikt 2 Post- og telegrafvæsenet (se foran Off. kont., inst. o. l.)	
Ingers Salon (Inger Ravn) Tønderv. 64	52 77 02
Ingerslev Lisbet og Arne tandlæger Søndergade 13 C	52 74 34
— priv. Strandvejen 3	52 53 45

Ingfeldt's Ejendomskontor

- Mazantigade 6 ★52 33 99
 — Kr. Iversen pr. Kikkenborgvej 21 52 67 65
 — Viborg Jensen priv. C. Plougs-
 vej 68 52 60 35
 — statsaut. ejd.mægler Chr. Møller
 priv. Alminde 56 12 75
 — G fru Fynsvej 75 52 35 64
 Ingversen Jørgen chauff. Spurvej. 12 52 21 92
 — Vilh. mekaniker Harte 52 61 93
 — Henry skotøjsrepar. Tøndervej 35 52 19 67
 Inselmann Ingrid M frk. Skyde-
 banen 5 52 38 24
 Intec (C M Andersen) Blæsbjerg-
 gade 4—8 ★52 16 77
 — Kemi I/S Blæsbjerggade 4—8 .. ★52 16 77
 — Fabrik Alminde Alminde 56 12 14
 Intermeat Havnen nord ★52 48 22
 International Camlontransport A/S
 Mosevej ★52 82 33
 — Filialbest. B Mathiasen priv.
 tlf. Fredericia 92 62 45
- **International Harvester A/S**
 Buen 11 ★52 04 66
 — Forretn.f. Th. Jørgensen
 priv. Vejle 82 56 33
- **International Malkemaskin-
 industri A/S**
 Ndr. Havnevej ★52 36 66
 I. O. G. T.s spareforening (næstformd.
 Johs. Villy Christensen) Vesterbro-
 gade 43 52 28 99
- **Iris** blomsterforr. (Grethe Thrane)
 Haderslevvej 34 52 19 34
 — priv. Anne Mariesvej 3 52 07 78
 Irming H P hovmester Frydsvej 1 A 52 61 73
 Isak K sygepl. Utzonsgade 40 52 66 58
 Isaksen Ellen fru Agrtrupvej 1 52 78 71
- **A. G. Isaksen**
 herre- og dameskræderi, herrelinger!
 Jernbanegade 40 52 14 27
 — Finn lærer Påfuglevej 24 52 90 54
 Ismejeriet (Johs. Hansen) Fredens-
 gade 28 52 22 96
 — (Jacob Petersen) Kettingvej 2 .. 52 44 25
 Israelsen M agronom Bjergbyvej 38
 Seest 52 61 47
 Ith-Hansen Kirsten og Henning tand-
 læger Kløvervej 23 52 18 84
 Itermann Kurt tømmerm. Hospitals-
 gade 53¹ 52 67 32
 Itzke Marle sygepl. Utzonsgade 40 .. 52 55 72
 Iversen Vagn Refsgaard Rudevej 8
 Seest 52 45 30
 — A Fladeland afd.leder cand. pharm.
 (A/S Mecobenzon) Odinsvej 5... 52 40 48
 — Erik arkitekt Brændkjærgade 75.. 52 52 45
 — J F arkitekt Vesterbrogade 9 52 92 72
 — Ole bankfuldm. Grønningen 11 ... 52 77 40
 — Werner distr.chef (Dansk Esso A/S)
 Hestehaven 3 52 29 77
 — Kr. ejd.hdl. Kikkenborgvej 21 52 67 65

Iversen

- Kaj E ekspedient Havesangerv. 26 52 04 61
 — Aage Wendelboe fabr. Kastanie-
 allé 22 52 29 84
 — Jens Aage forv. Falkevej 8 52 63 76
 — A fru Søgade 19 52 64 20
 — Anna fru Rendebanen 6 52 73 69
 — Auguste fru Brændrupdam pr. B. 56 81 76
 — Johanne fru Kongebrogade 38..... 52 89 69
 — Thyra fru Kløvervej 29 52 26 49
 — N frugt- og grønthdl. Frydsv. 37 52 36 59
 — Villy Lindegaard glarmester
 Kikkenborgvej 25 52 90 21
 — Jørgen gross. Seest Bakke 109 52 02 65
 — K fhv. gårdejer Harte 52 66 68
 — Anna inspektice Alykkegade 3 ... 52 93 67
 — Agnes fhv. kassererske Søgade 13 52 88 29
 — E fru kogerske Olaf Ryesgade 11.. 52 73 95
 — Vilh. kommunegartn. C. Plougs-
 vej 114 52 29 20
 — Rich. Birk konstr. Troensevej 11.. 52 90 39
 — P kriminalassst. Fynsvej 81 52 25 53
 — I H købmd. Engen 3 Tved 52 58 39
 — M lærer Christoffer II Vej 12 52 41 29
 — Aage lærer Bekkasinvej 11 52 60 93
 — O K malerm. Overmarksvej 5 52 54 50
 — Henry murerm. Hans Havesvej 7.. 52 29 88
 — P overinsp. Bjergbyv. 15 Seest .. 52 59 95
 — Gerald pastor Haderslevvej 72 ... 52 27 48
 — Jørn J radiotekn. Jungbansvej 31 52 92 31
 — Hans repræs. Surkærvej pr. B. ... 56 81 43
 — Henning repræs. Brynet 36 pr. B. 56 80 27
 — Ole Lindgaard repr. Drammenv. 7 52 67 43
 — Hjalmar fhv. snedker Hospitals-
 gade 4 52 32 69
 — J Refsgaard tømmerm. Låsbyg. 98 52 06 51
 — priv. Ringstedvej 6 52 21 31
 — Robert vicevært Skovparken 9 ... 52 93 70
 — Villy værkfører Overbyvej 7 Seest 52 06 78

J

BELA BETON A/S
FÆRDIGBLANDET BETON
 ★ 52 70 00

- Jacobsen Ragnhild Teglgårdsvej 27.. 52 92 90
 — L arkitekt Hans Becksvej 10 52 75 61
 — Leif arkitekt Birkeallé 12 52 71 70

— Vagn Jacobsen

- aut. Volvo forhandler Vejlev. 114 ★52 77 33
 — priv. Vejlevej 130 52 77 33
 Efter kontortid:
 — Salgschef Bent Nielsen (person-
 vogne) priv. 56 80 46
 — Repræs. Helge Thomsen (person-
 vogne) priv. 52 91 02
 — Salgschef Svend Christensen
 (lastvogne) priv. 56 83 80
 — Repræs. Jørgen Jacobsen priv. 52 13 57
 — Salgschef Knud Jochumsen
 (traktorer) priv. 52 85 78
 — Værkst.chef Leif Jacobsen priv. 52 40 44
 — Lagerchef J Hvidbjerg priv.
 telefon Haderslev 2 46 38
 — Værkf. (traktorer) Leif Ahrendt-
 sen priv. 52 71 61

(fortsættes)

Jacobsen Vagn (fortsat)

— Værkf. (lastvogne) Jørgen Bergendorff priv.	52 71 83
— Værkf. (personvogne) H W Haacke priv.	56 85 56
— Servicestationen	52 38 54
— Helge bankfuldm. Ørnsborgvej 4	52 43 21
— P M brødduds. Vejlevej 119	52 65 24
— Henry direktør Gl. Kongevej 6 ..	52 34 77
— J direktør Haderslevvej 42	52 74 24
— G eksp.chef Fr. VII Vej 38	52 64 21
— E E aut. el-install. (mont. Johan Olsen) Hvidsmindevej 2	52 38 17
— Verner fabr. Værkstedsvej 3	52 67 81
— E formd. Drosselvej 11	52 54 24
— Kurt forretn.f. Hostrupsvej 37 ..	52 38 63
— Anne fru Kløvervej 37	52 79 67
— E fru Tvedvej 139	52 49 31
— E frk. Ørebrovej 5	52 61 27
— Lelf ingeniør Strandvg. 42 Strh. .	52 40 44
— Mogens ingeniør Strandvænget 54 Strandhuse	52 84 60
— Ole rådg. ing. M. af I. Bellevue-gade 10	★52 89 00
— priv. Strandbakken 27 Rebæk ..	52 89 01
— Ruth kontorass. Magnolievej 15 ..	52 31 78
— C A kontorchef (Sparekassen) Svanekevej 12	52 78 06
— Kaj maskinarb. Skovlundvej 16 Seest	52 59 56
— N P fhv. maskinass. Alpedalsv. 33	52 51 74
— Louis W maskinm. Brunebjerg 16	52 27 36
— Hans Regner montør Margrethes-vej 8	52 18 05
— O montør Vestervang 22 pr. B. .	56 80 34
— P montør (Frigidaire) Karlshøj 11 Strandh.	52 26 04
— Ejner murer Fredericiagade 21 ..	52 85 80
— R overassistent. Mazantigade 20 ..	52 55 32
— Johannes pens. H. Ludvigsvvej 46. .	52 65 88
— Casper pressefotogr. Dalbygade 19	52 91 61
— Hans Henning prokurist Nørreled 10 pr. B.	56 81 04
— E L repræs. C. Plougsvej 38	52 43 65
— Egon Thimsen repræs. Elmevej 25	52 80 06
— Erik repræs. Grydhøj 10 pr. B. .	56 82 90
— Jørgen repræs. Overmarksvej 3. .	52 13 57
— Petra Berg fru repræs. Gøhlmanns-vej 60	52 82 14
— Ida fru restaur. (City-Bar) Låsby-gade 59	52 00 19
— priv.	52 14 55
— Erik Rosenberg revisor Duevej 7	52 39 89
— Nybo skolepsyk. Kastanieallé 51 ..	52 22 79
— Jørnen socialrådg. Hegnet 52 Tved	52 16 49
— S tale- og høreopdagog Svalev. 26	52 66 32
— A H telegrafbest. Rørbækvej 14 Seest	52 20 11
— J B fhv. træskohdl. Mazantig. 20. .	52 05 32
— K uddeler Egebakken 10 Dalby ..	52 86 19
— Chr. Juhl vognmd. Bellevueg. 42. .	52 20 89
— Otto vognmd. Haderslevvej 59	52 26 73
— Alfred vurderingsmd. Konr. Jør-gensensvej 23	52 56 77
Jagd E bankassistent. Kærmindevej 2 ..	52 75 46
Jagi Antennefabriken Fabriksv. 38. .	52 21 40
— — ..	56 80 15

J. A. K.-Banken A/S

Kolding afd. Rendebanen 10	★52 85 44
Eksp.: 9,30—12,30 og 14—16	
Fredag tillige 17,30—19	
Lørdag lukket	
Jakobsen Jørgen afd.leder Sydbane-gade 22	52 61 25
— Anton arbmd. Katrinegade 41. . .	52 52 41
— Henry arkitekt Dyvekes Vej 6	52 65 43
— H R bestyrer Brændkjærgade 22. .	52 61 02
— Verner chauffør Lykkegårdsvej 15	52 15 82
— Kaj disponent Poul Møllersvej 15. .	52 02 52
— Eigil V fabr. Hertug Abelsvej 9. .	52 79 15
— Bent Grundrejer Service Ottosg. 24	52 85 49
— L gulvbel.forr. Frederik II Vej 15	52 69 19
— Kr. Gaarde gårdejer Rugagergård pr. B.	56 81 70
— Tove husassistent. Domhusgade 17 ..	52 07 92
— H P husejer Bramdrupv. 7 pr. B. .	56 81 14
— Henning kartoffelhdl. Dyrehave-vej 192	52 75 64
— Børge kontorpakm. Akacievej 16. .	52 25 94
— J C lektor Vejlevej 312 pr. B.	56 81 56
— Asbjørn montør Brændkjærg. 126	52 10 39
— Hjalmar organist Fynsvej 75	52 10 23
— Aage repræs. Nelliikevej 40	52 29 24
— Børge smedem. Mosevej 16	52 83 94
Janowski Viktor husmd. Dr. Dorotheas-vej 3	52 73 96
Jantzen Einar repræs. Opalv. 8 Seest	52 62 69
Jarl (N M Jørgensen) pibefabrik Bramdrupvej 9 pr. B.	56 82 57
Jason	
lædervareforr. Østergade 6—10 ..	52 04 50
Jehovas Vidner (M B Sønderskov)	
Drosselvej 36	52 30 12
Jehro N C fru Haderslevvej 75 B ..	52 18 29
Jendresen H J ingeniør Roskildev. 15	52 69 52
Jensen A Bagesensvej 1	52 22 28
— Anders Cedervej 12 d	52 38 91
— Andreas Fynsvej 59	52 76 51
— Anna Kettingvej 27	52 70 62
— Carlo Teglgårdsvej 12	52 40 43
— Chr. Dalbygade 17	52 37 41
— Gunnar Fr. VII Vej 4	52 45 78
— H Brændkjærgade 106	52 46 89
— H Ndr. Ringvej 25	52 70 14
— H Piledamsvej 33	52 77 21
— H Skovhøj 2	52 95 16
— Hans Søndergaard Seest	52 72 86
— H H Holbersvej 61	52 23 52
— Inge og Jørgen Aagaard Enghave-vej 3 pr. B.	56 85 30
— J. P. Jensen A/S	
Søndergade 9	★52 16 66
— Direktør Johan Sørensen priv. Ndr. Ringvej 87	52 11 05
— Disponent K Sørensen priv. Baldersvej 1	52 36 47
— Disponent P Lorentzen priv. Fru Jyttesvej 1	52 14 29
— Repræs. J P Elsner priv. Baldersvej 5	52 11 06
— J Vendelbo C. Plougsvej 48	52 92 68
— Jens Magnolievej 17	52 55 82

Jensen	
— Jørgen Skovbogade 22	52 74 66
— Karen M Domhusparken 8	52 38 53
— Kr. Karl Snerlevej 20	52 56 15
— N Chr. Sidevej 1 pr. B.	56 81 54
— Nanna Fjordvej 81 Strh.	52 95 62
— O Turn Løvsangervej 5	52 35 40
— Peja og Børge C. Plougsvej 124 ..	52 55 39
— Sigrid Borthigsgade 25	52 09 35
— Th. Brændkjærgade 68	52 11 71
— Walther Søndergade 10	52 10 10
— Poul advokat Jernbanegade 21 ..	★52 39 77
— B Ravn afd.chef Domhusgade 13 ..	52 32 82
— B Tangsgaard afd.leder Slagelse- vej 13	52 87 58
— Bent afd.leder Gyden 15 pr. B. ..	56 84 71
— Lelf Kristian afd.leder Junghans- vej 19	52 57 27
— Vagn Aage afd.leder Bjergbyvej 55 Seest	52 04 90
— Orla E afd.m. Tranevej 8	52 80 39
— Josef agenturforr. Fjordvej 30 Strandhuse	52 33 58
— Jens amtsvejmd. Påby	52 63 53
— Kaj Tage antikvitetshdl. Duevej 33	52 72 33
— H arbm. Nytoft 5 pr. B.	56 83 29
— Ejnar arkitekt (M.A.S.) Skansen 6	52 30 10
— Jens-Erik arkitekt Vejlevej 306 pr. B. omst. til priv.	56 83 73
— —	56 83 11
— Ingrid assist. Alpehøj 3 Alpedalen	52 24 46
— Johs. assurandør (De Gjensidige Fors.selsk. Danmark) Skolevænget 6 Strandhuse	52 39 48
— Poul Erik autohdl. Palmeallé 9 ..	52 06 16
— Svend Erik autohdl. St. Blichers- vej 16	52 47 34
— Arno autolakerer Cypresvej 2	52 82 27
— Arne E automobilforh. Tønderv. 20	52 04 24
— Henry V autorep. Terlingsallé 1 Honsildvej pr. V.	52 32 58
— priv. Anemonevej 16	52 17 99
— Bjarne bagerm. Seest Bakke 66..	52 47 02
— Ejnar bagerm. Stejlbjergvej 42 ..	52 17 23
— Aksel V bankkass. Slotssøvejen 22	52 70 47
— Will. bankprokur. Snerlevej 12 ..	52 23 28
— K bestyrer Dalby Mølle	52 87 23
— O M frk. fhv. best.inde Skydeb. 7	52 86 37
— Sv. E Eskelund blikkensl. Ahorn- vej 23	52 09 05
— Børge E blomstergross. Kikkenborg- vej 62	52 55 40
— Henry bogb.m. Jernbanegade 42 omst. til priv.	52 08 72
— Sv. E Tranberg bogh. Falkevej 9	52 73 08
— Ebba boghold. Utzonsgade 26	52 07 38
— Harry branddir. (Branddirektoratet for Landbyeninger) Jernb.g. 32	★52 64 88
— priv. A. D. Burcharthsvej 6	52 40 66
— Chr. Jensen's Eff. f.	
(Sv. Aa. Jensen) budcentral Dalbygade 56	52 01 39
— Ingvard bygm. Enghavev. 5 pr. B.	56 83 02
— Henny fru børneh.lærerinde Brænd- kjærgade 54 a	52 23 84
— Tage bådsm. Snerlevej 18	52 64 52
Jensen	
— Johannes fhv. centralbest. Tønder- vej 8	52 52 28
— Hugo Nørlem centralmek. Gud- hjemsvvej 1	52 35 42
— Alfred chauffør Låsbytoft 6	52 34 35
— Christian chauffør Valmuevej 13	52 38 19
— Ernst chauffør Agtrupvej 40	52 18 12
— Jens chauffør Pileddamsvej 36 ..	52 66 81
— Anker Hornshøj chefkonsulent Hospitalsgade 53	52 05 01
— Ernst cigarhdl. Agtrupvej 126	52 67 60
— Hans E cigarhdl. Katrinegade 6 omst. til priv.	52 20 15
— Bo Beck civiling. Markdanersg. 9	52 01 23
— Per Beck civiling. Kastanieallé 25	52 03 16
— Georg Jensen Damask- væveri f.	
— Udsalgst: Østergade 12	52 11 44
— Væveri f.: Sdr. Ringvej	★52 27 00
— Bent Georg Jensen priv. Fjordv. 121 Strandhuse	52 01 63
— Driftsl. Jørgen Nissen priv. ..	52 69 28
— Else fru damefrisør Lykkegrdsv. 2	52 17 23
— Inge-Lise fru damefrisør Låsby- gade 45 omst. til priv.	52 08 14
— Kirsten damefris. Koldingbjerg 16	52 41 36
Omst. til priv. Hegnet 62 Tved	
— Børge danseinstr. Brostræde 2—4	52 37 22
— priv. Kobbelhøve 20 Strh.	52 77 25
— J Buchreitz direktør Solbakken 10 Rebæk	52 54 32
— K E disponert Vangsv. 6 Seest ..	52 80 83
— Jørgen Lykke distr.chef Asen 1 pr. B.	56 85 05
— Aage dyrlæge Fredensgade 13	52 20 97
— Gunnar ejd.hdl. Enev. Sørensen- vej 16	52 05 56
— J Juul ejd.hdl. Katrinegade 21 ..	52 89 99
— Jacob fhv. ejd.hdl. Dyrehavevej 17	52 66 47
— Torkild Viborg ejd.hdl. C. Plougs- vej 68	52 60 35
— P Møller statsaut. ejd.mægler Munkegade 6	★52 80 33
— —	52 65 56
— priv. Vangen 14 b Tved	52 89 41
— Salgskons. Niels Ølgaard priv.	52 50 99
— Aksel ekspedient Agtrupvej 46 ..	52 87 89
— Evald eksped. Markus Allé 17	52 19 84
— Verner eksped. Kingosvej 32	52 03 75
— H fabr. Seest Bakke 9	52 05 30
— Helga Kjær fru fabr. Fabriksvej	★52 75 77
— priv. Byvænget 6	52 51 19
— Johannes fabr. (Kolding Emballage- fabrik) Seest Bakke 28	52 47 72
— Poul Kjær fabr. Abakken 5 Rebæk	52 84 18
— Niels fabriksarb. Mosevej 20	52 77 84
— E Rich. faglærer Thorkildsvej 10 ..	52 70 43
— G faglærer Gråstenvej 14	52 61 52
— D K faglærerinde Kolibrivej 2	52 83 25
— Preben faktor Norgesvej 19	52 52 99
— Børge Brandsborg Falckredder Opal- vej 4 Seest	52 50 92
— Ib Leth filialbest. Georg Brandes- vej 5	52 51 63
— N P filialbest. Sydbanegade 7	52 08 11

★ betyder fællesnummer for flere ledninger

Jensen

— Alice eksam. fodpl. Kongebrog. 29	52 41 18
— Stella fodspecc. Frydsvej 7	52 42 11
— Hans Peter folkepens. Kløvervej 33	52 87 84
— Carl P B formd. Jovavej 19	52 79 75
— Emil formd. Bjolderupvej 9	52 91 40
— Hans Kring formd. Påbyv. 7 pr. B.	56 84 51
— Harry formd. Røddingvej 6	52 37 77
— Jens Christian forretn.best. Humle- vænget 17	52 94 30
— Sv. Skovgaard forretn.best. Have- sangervej 12	52 20 58
— Chr. P forretn.f. Ottosgade 9	52 80 40
— V forr.f. Overmarksvej 18	52 12 29
— Vagn Moltke forretn.f. Nordborg- vej 9	52 80 20
— Gerda Kragh forst.inde A. D. Bur- charthsvej 19	52 56 32
— H forvalter Ballumvej 10	52 35 29
— Svend fotohdl. Slagelsevej 1	52 19 41
— E K frisør Agrtrupvej 85	52 31 39
— G Skovgaard frisør. Rende. 10.	52 50 20
— Hans Erik (Fritidshjemmet) Vif- dam 45	52 21 18
— Agnes fru De gaml. Hjem Nørreg.	52 78 23
— A K fru A. D. Burcharthsvej 27	52 43 96
— Anna fru Kløvervej 35	52 73 63
— Anna fru Sydbanegade 6	52 02 73
— Anna Margrethe fru Bellevue- gade 52 ³ th.	52 49 84
— Anne Kathrine fru Marstalvej 32.	52 88 47
— Arthur fru Ndr. Ringvej 64	52 45 94
— Asta fru Fynsvej 83	52 05 86
— Birthe fru Gl. Kongevej 30	52 43 23
— Bodil fru Søndergade 25	52 64 74
— Bodil Marie fru Dreyersvej 55	52 53 87
— Dora fru Snekpevej 12	52 68 77
— Edith Bente fru Kn. Hansensvej 44	52 94 14
— Else fru Fru Jyttesvej 5	52 62 16
— Else fru Kongebrogade 74	52 28 51
— Emma fru Riis Toft 21	52 32 71
— Eva fru Ottosgade 30	52 37 18
— G fru Seest Bakke 31	52 36 04
— Gerda M Bech fru Langagervej 18 Seest	52 83 19
— Gudrun fru Dreyersvej 51	52 40 20
— Helga Helene fru Holbergsvej 12.	52 75 74
— Herdis fru Agrtrupvej 52	52 54 09
— Ida fru Hestehaven 7	52 76 42
— Ingeborg fru Haderslevvej 18	52 24 57
— Inger Tackmann fru Clemensg. 4	52 82 74
— Jenny fru Parkvej 2	52 29 10
— Johanne fru Adelgade 10	52 80 17
— Johanne Klitten fru C. Plougsv. 33	52 28 97
— Johanne M fru Kløvervej 29	52 88 61
— Josefine fru Lykkegårdsvej 35	52 18 92
— K Ebbesen fru Borgergade 15	52 77 51
— Karen fru Tvedvej 135 ⁹	52 16 32
— Karoline fru Immanuelsvvej 19	52 83 48
— M fru Tøndervej 28	52 24 14
— M K fru Søndervang 15	52 13 92
— Maja fru Fynsvej 61	52 15 18
— Marie fru Dr. Fichsvej 7	52 85 05
— Marie fru Karolinegade 3	52 84 70
— Marie fru Ndr. Ringvej 8	52 79 32
— Mary fru Kløvervej 23	52 75 69
— N fru Bjerggade 44	52 61 03
— Nanny fru Udsigten 19	52 64 76

Jensen

— Olga fru Ørnevej 9	52 19 87
— P Sand fru Sindalvej 9 Seest	52 83 62
— Petrea fru Stejlbjergvej 23 d	52 90 65
— Sofie fru Fjordvej 27 Strandh.	52 29 94
— Sonja fru Fabersvej 8 Seest	52 05 39
— Thora fru Domhusgade 30	52 46 71
— Ella fru frugthdl. Tvedvej 30	52 78 08
— priv. Teglgårdsvej 31	52 78 08
— Ann-H frk. Hestehaven 24	52 00 76
— Bente Hennings frk. Fr. VII Vej 32	52 81 93
— Helga frk. Sdr. Havnegade 12	52 45 71
— Johanne frk. Sydbanegade 4	52 87 93
— Karen Else frk. Østervej Harte	52 88 82
— Karen M frk. Fynsvej 261	52 29 13
— Helga fru fuldm. Skovbogade 20	52 42 57
— M Winther fysioterapeut Hegnet 54 Tved	52 49 56
— H W gartner Esbjergvej 42	52 25 42
— Hugo glarmester Seestvej 34	52 47 87
— A Reimer gross. »Rebækgård» Stranden 7 Rebæk	52 71 91
— C Rosenløv gross. Slotssøvejen 7.	52 06 34
— Ejnar Jensen grosserer, statsaut. ejd.mægler Fynsvej 105	52 74 48
— C Benedict guldsmed »Akselhus» Haderslevvej 1	52 41 75
— Elbro Jensen guldsmed Søndergade 29	52 63 65
— priv.	52 08 53
— Alfred gårdejer Bramdrupd. pr. B.	56 81 94
— Anker gårdejer Peterslyst Dons pr. B.	56 84 01
— M fhv. gårdejer Rådvad	56 81 91
— Marlnus fhv. gårdejer Harte	52 66 73
— Th. hdlsmd. Nøddebo 7 pr. V.	52 52 56
— Jørgen Holm hdl.srejs. Chr. Schous- vej 7 Tved	52 27 09
— N B & Co. huder og skind Låsby- gade 35	52 25 80
— N B Jensen priv. Rosengade 12	
— Ellen Kelsstrup husholdn.konsulent Alpedalsvej 16	52 65 73
— Eise husholdn.lærerinde Bellevue- gade 32	52 90 75
— Kaj Ravn indkøbschef Tvedvej 12	52 16 75
— Jørgen Aagaard ing. Tulipanvej 9	52 92 38
— Ole ingeniør Valmuevej 22	52 83 82
— Peter ing. Skovly 58 Dalby	52 92 65
— Bent inspektør Hert. Abelsvej 76	52 46 67
— G Havelund inspektør Fælledvej 14 pr. B.	56 83 07
— Sv. Glinnerskov inspektør Palme- allé 2 g	52 61 12
— Erik Strøh Jensen aut. install. Højskolevej 1	52 32 21
— Værksted. Sct. Jørgensgade 11	
— Hans install. Rørbæk. 30 Seest	52 40 53
— Svend isenkr. Nørregade 36	52 42 61
— John Meyer isoleringsm. Opalvej 12 Seest	52 60 82
— Svend Harald kaffem. Utzonsg. 24	52 86 74
— Karla fru kantinebest. Tvedvej 135	52 43 08

Jensen

— Helmurh kartonnagearb. Hostrupsvej 28	52 46 51
— Egon kasserer Rosengade 13	52 09 39
— Hjalmar kasserer Haderslevv. 75 B	52 15 99
— A L kioskeber Casp. Müllersgade	52 56 81
— Chr. Kronborg (Kolding Høvlæværk) Havnen syd omst. til priv.	52 08 97
— Henry Jensen	
kolonialhdl. C. Plougsvej 1	52 34 65
— Fritz E kommuneass. Sandvigvej 8	52 95 61
— Kirstine kommunelærerinde Kolliinsgade 13	52 04 82
— Petra konfektionssystue Agade 1 a	52 36 67
— Chr. P konsulent Poppelallé 17 pr. B.	56 81 20
— Kurt Chr. konsulent Hans Becksvvej 2	52 89 88
— Inger M kontorassist. Snerlevej 60	52 42 49
— J P kontorassist. Norgesvej 35	52 71 20
— Johs. O kontorass. Tvedvej 65	52 75 38
— Karen kontorassist. Damhusvej 11 pr. B.	56 83 32
— C kontorchef Runddelen 27	52 07 42
— Anny kontrollf. Hospitalsg. 49	52 29 32
— J J krim.assist. Allikevej 10	52 46 42
— K G fhv. krim.assist. Ingridsvvej 19	52 51 46
— Ellen Kirk købmd. Fjordv. 71 Strh.	52 07 06
— H Løgstrup købmd. Østergade 11	52 10 08
— Robert købmd. Vejlevej 41	52 37 45
— Svend Drud købmd. Lykkegårdsvej 17	52 19 26
— V Stæhr købmd. Sdr. Ringvej 31	52 79 88
— Aage købmd. Kongehusvej 21	52 22 02
— Jens Peter kørelærer Teglgårdsvej 30	52 77 97
— Peter kørelærer Dybbølvej 2	52 70 05
— Villy kørelærer H. C. Andersensvej 15	52 71 95
— Jens A lagerarb. Låsbygade 108	52 92 16
— Preben Vejle lagerarb. Cypressv. 13	52 73 10
— Herluf lagereksp. Røddingvej 23	52 24 01
— M pens. landpostb. Piledamsvej 1	52 84 36
— Gunnar lærer Sindalvej 6 Seest	52 08 90
— K H lærer Sandbjerg skole	56 82 71
— Keld lærer Marstalvej 9	52 00 61
— O L lærer Platanallé 7 a pr. B.	56 84 95
— B Donslund lærerinde Norgesv. 28	52 65 91
— K frk. lærerinde Brændkjærg. 64	52 51 14
— J P M lønningsbogh. Kikkenborgvej 19	52 41 03
— E Ølholm maler Sneppevej 6	52 02 79
— Ewald maler Rosengade 23	52 93 71
— Johannes maler Bramdrup. pr. B.	56 81 07
— V Heinemann maler Karen Blixensvej 7	52 15 61
— Carl Jensen & Søn	
(malerm. Chr. E Jensen) Skoleg. 3	52 03 94
— Daniel (Søren L Jensen) malerm. Kikkenborgvej 3	52 18 65
— Otto malerm. Seest Bakke 102	52 47 09
— Tage Jensen	
malerm. Seestvej 41	52 59 58
— E F maskinarb. Rønneallé 7	52 07 88

Jensen

— Ejner maskinarb. Blochsvej 4	52 38 10
— Vagn Loft maskinarb. Solkrogen 2 Alpedalen	52 57 18
— Poul maskinfabr. Låsbygade 61 omst. til priv.	52 24 11
— C E maskining. Safirvej 13 Seest	52 82 77
— H O maskinm. Strandvænget 5 Strandhuse	52 61 82
— John E B maskinm. Tvedvej 127	52 72 78
— Gerhard maskintekn. Fabersvej 16 Seest	52 47 83
— E P Holmstrup massør Lyshøj Allé 1 Strandh.	52 93 12
— G Th. mek. v. Post- og Telegrafv. Åbenråvej 43	52 32 93
— Niels Chr. mekaniker Blochsvej 5	52 82 41
— K Bech missionær Clemensgade 15	52 74 16
— Nina Kjær (Modesalonen) Jernbanean- gade 17 omst. til priv.	52 17 30
— Axel montør Tøndervej 48	52 33 29
— Finn Sander montør Cedervej 5	52 89 44
— Flemming montør Rømhøvej 9	52 24 39
— Flemming Korsholm montør Spætte- vej 5	52 24 92
— H E montør Irisvej 5	52 88 95
— Vagn montør Tjørnevænget 22	52 24 78
— Erik murerm. Låsbytoft 8	52 89 75
— O murerm. Vestervænget 44 pr. V.	56 61 68
— Søren murerm. Rådvadv. 26 pr. B.	56 82 14
— Vagn B musiker Tvedvej 56	52 30 06
— Ejnar mælkehdl. Påfuglevej 17	52 63 60
— Ejner møbelpolstr. Piledamsvej 47	52 44 33
— A Højgaard fhv. målermont. Teglgårdsvej 39	52 23 49
— Niels opmåler Drammenvej 6	52 30 18
— Marius opsynsmd. Kongebrog. 12	52 25 64
— Benny Hvid overassist. Nørreled 14 pr. B.	56 84 08
— Johs. overassist. Norgesvej 31	52 56 05
— Chr. W overbetj. Sandvigvej 10	52 11 55
— Osvald overinsp. Strandvænget 36 Strandhuse	52 75 36
— Chr. overlærer P. Møllersvej 28	52 25 61
— Eigil overmekan. (J.T.A.S.) C. Plougs- vej 36	52 23 98
— Poul Ankjær overmontør Kingos- vej 18	52 55 05
— S P overvagtm. Blæsbjerggade 4	52 54 27
— Verner pastor Lykkegårdsvej 100	52 47 08
— Niels Peder pelsfarmer Soneberg	52 12 93
— Erik Ole pensionist Udsigten 23	52 84 06
— Holger pens. Bellahøjvej 4 Seest	52 94 10
— Jens Bech pens. A. D. Burcharths- vej 21	52 57 20
† K pensionist Tvedvej 143	52 64 27
— Kirsten fru pensionist Cederv. 10 g	52 36 84
— Kristense fru pensionist Tvedv. 143	52 32 43
— Marie pensionist Stejlbjergvej 15	52 90 87
— Mary pensionist Kløvervej 37	52 90 16
— J Børge politiass. Irisvej 11	52 15 42
— J K Møller politiass. Agrupvej 203	52 11 56
— Ejnar portner Bellevuegade 42	52 42 04
— Poul Erik postbud Safirvej 4 Seest	52 89 46
— Poul fhv. postm. Skovløkkevej 1 a	52 55 99
— Jens J programmør Læssøegade 15	52 94 28

Jensen

— O Bølvig prokur. Valmuevej 3 ..	52 09 26
— Elmer pølseforhdl. Snerlevej 62..	52 75 94
— K Frlls radioforh. Haderslevv. 75 D	52 46 33
— priv. Haderslevvej 79	52 50 22
— B Juhl radio- og TV reparatør	
Agrtrupvej 77	52 28 57
— Henning red.sekr. Akacievej 5 ..	52 69 16
— Søren M redaktør Skovbogade 20	52 60 21
— E H regnsk.chef Brynet 61 pr. B.	56 84 42
— Egon regnsk.kons. Bramdrupv. 25	
pr. B.	56 82 20
— Lone og Søren reklametegnere	
Skolebakken 27 Strandh.	52 92 02
— Inger rektor Haderslevvej 36	52 35 65
— Niels rentier Gøhlmannsvej 88 ..	52 76 61
— K frk. rentrice Bjerggade 21	52 54 64
— Adolf Damsgaard repræs. Ceder-	
vej 24	52 86 02
— Børge repr. Langagervej 19 Seest	52 54 31
— Børge Helweg repræs. Fjordv. 117 A	
Strandhuse	52 20 72
— Carl F repræs. P. Beirholmsvej 3 ..	52 91 90
— Erik repræs. Skovgærdet 7 Dalby	52 40 76
— Gunnar repr. Vestervang 16 pr. B.	56 84 82
— Henry repræs. Brændkjærg. 117..	52 85 35
— Jens C V repræs. Kikkenborgvej 27	52 44 20
— Lelf repræs. Løvsangervej 7	52 82 73
— N repræs. (Trifolium A/S) Søg. 11	52 74 45
— P E repræs. Ingridsvvej 85	52 84 02
— Søren Ingemann repr. Nøddebo 8	
pr. V.	52 51 70
— Tommy repr. Langagerv. 8 Seest	52 81 73
— Torben repræs. TofTEN 1 Strandh.	52 34 64
— Ole retsassessor Ringstedvej 22 ..	52 82 15
— Chr. revisor Skovlækkevej 8	52 29 58
— E Øllegaard revisor Fynsvvej 3	52 30 73
— Ejnar rørlægger Langagervej 14	
Seest	52 85 81
— A Knudsen sadelm.- og tapetserm.	
Østerbrogade 61	52 28 29
— Emil fhv. sadelm. Ingemannsvvej 16	52 89 07
— Viggo fhv. sadelmagerm. Rende-	
banen 6	52 95 71
— John Aaby salgsassist. Nordborg-	
vej 5	52 11 09
— A salgschauffør Dreyersvej 17	52 92 58
— H Tony salgschauffør A. L. Johan-	
sensvej 15	52 39 01
— E Ankjær salgschef Gl. Kongev. 25	52 55 02
— Gunner Vejby salgschef Drammen-	
vej 4	52 19 86
— Werner salgschef Vejlevej 10	52 43 72
— Henrik salgning. Lindeallé 20	52 80 90
— Carl E salgskons. Blochsvej 29 ..	52 42 20
— Aa. savskærer Agrtrupvej 107	52 74 19
— Charles W sekr. Hostrupsvej 15 ..	52 23 36
— E skindhdl. Glamsbjergvej 3	52 25 80
— Marinus skipper Gl. Tved 8 Tved..	52 58 43
— Henry G skolebetj. Dyreh.v. 108..	52 71 49
— Kjeld skoleleder Vangen 9 Tved..	52 86 09
— Else V skolepsykolog cand. psych.	
Gl. Kongevvej 44	52 41 28
— Fritz skomagerm. Klostergade 9..	52 03 23
— Albert skræderm. Violvej 6.....	52 00 20

Jensen

— Carl C. Jensen & Søn

(Bent Hebo Jensen) skræderforr.	
Helligkorsgade 11 omst. til priv...	52 02 13
— Poul skræderm. Mazantigade 10..	52 57 06
— Børge slagteriarb. Norgesvej 9 ..	52 00 63
— Jens fhv. slagteriarb. Zahngade 9	52 84 23
— Jens Th. slagteriarb. Påby	52 78 91
— Jochum Jensen's Maskin-	
fabrik A/S	
smede og maskinfabrik Kloster-	
gade 27	★52 07 11
Omst. til Havneafdelingen	
— Jens S Jensen Østerbrog. 33 ..	52 68 20
— Børge Jensen El-vej 30 Seest..	52 77 83
— Oda Jensen Munkegade 2	52 09 06
— Henry smedem. Skovlundvej 42	
Seest	52 90 95
— H A smører Gøhlmannsvej 104	52 70 64
— Kurt Værum snedker Sønder-	
vang 31	52 86 91
— Lars snedker Agade 15	52 71 26
— O K snedker Valmuevej 20	52 46 62
— Poul Georg snedkerm. Løkken 8	
pr. B.	56 80 45
— Elfrida og Berth Thorsted special-	
arb. Olaf Ryesgade 72	52 82 68
— Niels Jensen & Søn	
stenhuggeri - gravmonumenter	
Kongebrogade 15-17 v. Buen	52 63 81
— Oscar Peyraht stenhuggerm. Konge-	
brogade 15-17	52 63 81
— C V A stereotypør Østerbrog. 27..	52 56 39
— Buchreitz A/S strømpfabrik	
Krathusvej 2	★52 77 88
— Grethe syerske Hostrupsvej 28 ..	52 46 51
— H L fhv. sygehusinsp. Fynsvvej 75	52 77 01
— Poul sygehusportør Dreyersvej 11	52 18 90
— Birthe sygepl. Låsbygade 108	52 69 91
— Ingeb. Buhl frk. (hjemmesygepl.)	
Haderslevvej 167	52 12 95
— Ingrid fru sygepl. Snerlevej 70 ..	52 80 31
— Lola sygepl. Cypresvej 8	52 48 52
— E A taksator Vejlevej 324 pr. B. ..	56 84 92
— Henning tandlæge Jernbaneg. 32..	52 43 05
— priv. Strandmøllevej 10	52 43 11
— Lovika tandtekn. Harths Allé 8..	52 88 46
— P H tavlefabr. Jelsvej 13	52 60 46
— —	52 16 01
— priv. Hegnet 26 Tved	52 60 46
— Chr. tilf.formd. (J.T.A.S.) Sct. Jør-	
gensgade 9	52 03 51
— Agnes Møes tilf.inde Haderslev-	
vej 75 C	52 43 92
— Martha Møller fhv. tilf.inde Skole-	
gade 61	52 12 35
— K O tilf.montør Fjordvang 13	52 82 63
— A Ø telegrafass. Brorsonsvej 3	52 46 25
— Karl tjener Bakkevej 21	52 20 64
— J S togbetj. Fr. VII Vej 14	52 44 54
— T Haugstrup toldinsp. Bytoften 6	52 88 53
— Gerda fru trikotagehdl. Bramdrup-	
vej 3 pr. B.	56 82 16

Jensen

- **Winkel Jensen**
trikotage og damelingeri Øster-
gade 11 52 12 08
- **Ejner trykkerfaktor Sandbjerg**
gl. Skole 56 80 97
- **V M typograf Bredevej 2 Seest** .. 52 13 15
- **Jensen Tæpper**
Adelgade 4 52 38 38
- **Gaden Jensen**
tæpper, gardiner og hvidevarer
Jernbanegade 23 ★52 55 66
— priv. Ørnsborgvej 8 52 60 26
- **Oluf (Karadi Tætnings Co.) Hospi-
talsgade 19** 52 23 97
- **H Kildahl tømrersv. Bjerggade 18** 52 71 99
- **H Korsgaard tømrer Chr. Winthers-
vej 17** 52 52 10
- **Christian A N tømrer Kingosvej 26** 52 93 91
- **Th. tømrer Seest Bakke 87** 52 62 29
- **Verner tømrer Mosegårdsvej 14**
pr. B. 56 80 83
- **Jørgen Overgaard tømrerm.**
Seestvej 60 Seest 52 47 79
- **P Korsgaard tømrerm. A.M.G. Friis-
vej 24** 52 05 79
- **Rich. Kronborg- tømr. og snedk.m.**
Dalbygade 37 52 03 48
Omst. til priv. Kongebrogade 67
- **Ole urmager og optiker Jernbane-
gade 25 a omst. til priv.** 52 03 02
- **Jacob viceskoleinsp. Ringstedv. 20** 52 63 64
- **Harald vicevært Ørebrovej 26** 52 26 50
- **Knud vicevært Agtrupvej 149** 52 39 34
- **Benny vognmd. Stejlbjergallé 18** .. 52 52 07
- **Gustav vognmd. Søgade 6** 52 60 71
- **Jens Chr. vognmd. A. D. Burcharths-
vej 27** 52 04 73
- **Johs. vognmd. Thyrasvej 5** 52 54 12
- **Knud Erik vognmd. Teglgårdsv. 32** 52 06 38
- **Rud. Jensen**
vognmd. Borbergade 13 52 04 10
— Vagn vognmd. Hammersv. 12 pr. B. 56 82 10
- **Carl værkf. Fjordvej 65 Strandh.** .. 52 34 86
- **E værkf. Oehlenschlägersv. 29** .. 52 70 07
- **H Westh værkf. Hostrupsvej 36** .. 52 56 76
- **Hans værkfører Sct. Knudsvej 14** 52 73 28
- **Knud Henning værkfører Bekkasin-
vej 21** 52 32 50
- **N P Ladegaard værkf. Thurasvej 8** 52 93 86
- **Kaj Lyngø værkf.assist. Agtrup-
vej 141** 52 93 78
- Jensen-Bech M fedtmester Dreyersv. 3** 52 86 35
- Jentsch Alex sekretær Birkeallé 19** .. 52 44 63
- Jeppesen Georg Ottosgade 25** 52 73 74
- **J E Snerlevej 9** 52 03 41
- **Ejnar cottonstrikker Fynsvej 13** .. 52 36 68
- **Palle L direktør Påfuglevej 23** 52 53 76
- **Bente fru Cypresvej 30** 52 67 34
- **Sonja E fru Fynsvej 15** 52 43 28
- **K O fhv. gdr. Gl. Kongevej 24** .. 52 85 42
- **A Vainø ingeniør Opalvej 13 Seest** 52 83 06
- **Jørgen ingeniør Olaf Ryesgade 41** 52 74 04
- **K. Høj Jeppesen**
kunsthdl. Helligkorsgade 8 52 06 59

Jeppesen

- **Niels Verner køkkenchef Vester-
vang 1 pr. B.** 56 84 67
- **Børge kørelærer Fredensgade 3** .. 52 16 00
- **G B (Elling & Jeppesen) landinsp.**
Akseltorv 2 ★52 05 77
— priv. Strandmøllevej 9 52 33 66
— Landinsp. H Bjerre Sørensen
priv. 56 85 82
- **J V maler Havesangervej 21** 52 20 03
- **P. Jeppesen & Søn**
murerm. kontor Zahngade 4 52 06 93
— Johs. Jeppesen Zahngade 4 .. 52 06 93
— Ing. Peter Jeppesen Strand-
møllevej 8 52 08 80
- **C Bang radiotekn. Ndr. Ringv. 25** 52 52 60
- **A Bjørn repræs. Brændkjærg. 78** .. 52 32 15
- **S B repræs. Platanallé 4 pr. B.** .. 56 80 98
- **Svend repræs. Ørebrovej 10** 52 28 53
- **Flemming snedker Frydsvej 46** .. 52 87 54
- **Søren ps. toldpakh.m. Riis Toft 11** 52 48 40
- Jepsen Arne Nygaard Strandvænget 37**
- Strandhuse 52 42 48
- **Christine Seestvej 39** 52 35 92
- **Else og Grethe Frydsvej 11** 52 27 08
- **Hans Chr. Overbyvej 3 Seest** 52 28 93
- **Jørgen Piledamsvej 52** 52 87 73
- **J K arkitekt (M.A.A.) Fynsvej 188** 52 11 46
- **Helle frk. assist. Kongebrogade 16** 52 89 37
- **Osc. assurand. Ørnsborgvej 6** 52 33 26
- **H L bureauforst. Kongebrog. 56** .. 52 82 50
- **Anne damefrisør Overbyv. 3 Seest** 52 28 93
- **R fru ekspedient Alpedalen 52** .. 52 26 26
- **C fru Harths Allé 9** 52 18 37
- **Elise fru Broagervej 63** 52 09 98
- **Grethe fru Helligkorsgade 15** 52 81 76
- **Hilda fru Haderslevvej 29** 52 53 78
- **Ingrid Eskelund fru Dalbygade 12** 52 63 24
- **Karen fru Gråbrødregade 15** 52 60 72
- **Jens Chr. gårdejer Seestvej 36** .. 52 47 01
- **J H grdejer Fredenshåb Stubbud** 56 83 78
- **Gerda fru hjemmesygepl. Falkev. 1** 52 20 32
- **Selma kontrollf.nist Blæsbjg. 4** .. 52 18 39
- **Hans M lærer Vangen 8 a Tved** .. 52 73 86
- **Th. fhv. mælkehdl. Dyrehavev. 22** 52 50 36
- **M pensionist Valmuevej 21** 52 80 87
- **A C repræs. Påfuglevej 28** 52 16 42
- **J C repræs. Påfuglevej 21** 52 38 16
- **J O repræs. Dannersvej 13** 52 46 75
- **Aage saleschauffør Henrik Rant-
zausvej 26** 52 78 85
- **J fhv. smed Palmeallé 7** 52 53 16
- **Hans urmager og optiker Jernbane-
gade 16** 52 74 05
— priv. Fjordvej 8 Strandh. 52 10 04
- Jermner E M fru Brændkjærgade 78** .. 52 37 13
- Jernbanestationen**
(se foran Off. kont., inst. o. l.)
- Jernert J U direktør Kobbeltvænge 2**
Strandh. 52 85 66
- Jesco A/S**
Værkstedsvej 8 ★52 74 00
— Direktør Jens Koch priv. 52 14 46
— Disp. Anna Lise Thorkilsen priv. 58 17 71
(fortsættes)

Jesco A/S (fortsat)

- Repræs. Ole Hansen priv. 52 23 78
- Lagerforv. Jes Johnsen
priv. **Lunderskov 58 53 08**
- Repræs. Svend Ravn-Jensen priv.
Sønderborg (044) 2 48 54
- Servicemont. Verner Nielsen priv.
Vejen (05) 36 01 21

Jespersen Hans Langagervej 12 Seest 52 67 45

- Erik autolakerer Vejlev. 324 pr. B. 56 81 50
- H bagerm. Agrupvej 148 52 16 19
- Erna fru A. D. Burcharthsvej 29.. 52 81 09
- Johanne fru Søgade 19 52 45 61
- Sonja kontrollf.nist Dalbyg. 30.. 52 66 84
- Hans J købmd. Seestvej 25..... 52 47 17
- E V politibetj. Rørbækv. 31 Seest 52 20 25
- Arboe repræs. E. Glippingsv. 19.. 52 59 78
- Mogens salgskons. Dyrehavevej 33 52 93 42
- Børge semin.ektor Rødkækv. 13 52 43 42
- H J tlf.formd. Falkevej 5 52 44 65
- H vognd. Dalbygade 30 52 01 38

Jessen Alex Konsul Effsvej 2 52 75 31

- P M befragter Erik Glippingsv. 35 52 56 26
- Verner civiløkonom Sønderled 6
pr. B. 56 83 31
- Karl duplikeringsbureau Sct. Jør-
gensgade 21 52 31 32
- M fhv. forv. Snerlevej 7 52 11 50
- Th. frøhd. Sdr. Kongevej 20 52 22 06

**Anne-Dorthe fysioterapeut Fjord-
vej 64 Strandh. 52 12 96**

- Chr. gross. Marielundsvej 2 52 70 88
- Margr. inspektice (J.T.A.S) Haders-
levvej 92 52 14 50
- Tage res. kapellan Dyrehavevej 9 52 12 97
- Ejvind kioskejer Kn. Hansensvej 6 52 33 27
- E kontorchef Riis Toft 2 52 20 79
- Th. Steding ps. lærer Volmersvej 4 52 94 35

**Knud-Erik mejeritekn. Stigaards-
vej 6 52 58 00****C pensionist Snerlevej 32 52 14 96****Marie pensionist Læssøegade 44.. 52 88 72****Ib Jessens Produktforretn.****(Schrøder's Eff.) H. C. Ørstedsv. 10 52 23 60****— priv. Ravnsmide Harte 52 19 47****C V P reklamekons. Ingridsv. 22 52 12 24****Sv. Aa. repræs. Margrethesvej 6.. 52 61 28****Valdemar fhv. restaur. Kløverb. 17 52 92 60****Anker skibsf. Nøddebo 22 nr. V. 52 62 48****Bendix skibsf. Gøhlmannsvej 134.. 52 81 83****Jes underdirektør Påfuglevej 14.. 52 76 32****Charles vaskeriejer Fredensgade 2 52 14 47****J vognd. Gøhlmannsvej 11 52 20 21****Jessing Marius formd. Bjerggade 27.. 52 34 01****Jezewski Josefa fru Cypresvej 10 g.. 52 40 56****Jobo Møbler og Tæpper (John Peder-
sen) Agrupvej 49 52 62 50****Jochumsen Frida fotograf Fjordvej 89
Strandh. 52 15 53****— Grethe fru Thorkildsvej 11 52 77 46****— H P husmd. Soneberg 56 82 59****— Vald. Jochumsen****isenkr. Søndergade 2 omst. til pr. 52 08 82****— E konsulent C. Plougsvej 12 52 69 18****— Valdemar repræs. El-vej 12 Seest 52 70 30****— Knud salgscchef Søbakken 8 Rebæk 52 85 78****Jochumsen****— Carl slagterm. Fynsvej 85 52 15 92****— Pefter slagterm. Vejlevej 324 pr. B. 56 81 38****— priv. Runddelen 13 52 59 27****— Poul slagterm. Markus Allé 20 52 78 21****— Carl smedem. Låsbygade 32 omst.
til priv. 52 66 17****Jodehl E K hdlsm. Hostrupsvej 23.. 52 44 96****Joensen Lars bankass. Karen Blixens-
vej 13 52 07 57****Johannesen Tova fru Blæsbjergg. 40 52 14 48****— J J herreekvip.hdl. Jernbaneg. 16 52 71 65****— priv. Søbakken 23 Rebæk 52 71 66****— Elna kontrollf.inde Parkvej 1 52 36 52****Johannessen Anna fru Clemensgade 2 52 12 13****Johannsen J A Langelinie 14 52 29 12****— Mette ergoterap. A. D. Burcharths-
vej 21 52 76 41****— Christen fabr. C. Plougsvej 138 .. 52 52 02****— Maria fru kontrollf.nist Ahorn-
vej 12 52 65 32****— Georg overlærer Syrenvej 20 52 54 36****— M O overtjener Snerlevej 10 52 71 19****— Carl pensionist Søndervang 25 .. 52 34 26****— Andreas H repræs. St. Blichersv. 9 52 92 21****— Holger repræs. Birkeallé 3 52 65 63****— Villy repr. Strandvænget 48 Strh. 52 61 14****— Willy Johan seniorsergent Fyns-
vej 75 52 76 15****Johansen B Deleuran Kikkenb.v. 29.. 52 45 41****— G og R Gl. Donsvej 5 pr. B. 56 83 53****— P F Trompeterbakken 2 52 87 16****— S A Gøhlmannsvej 11 52 93 87****— Svend Fjordvej 73 Strh. 52 14 69****— Poul arkitekt (M.A.A.) Mosekjær-
gård Bølling Egtved 55 16 48****— Børge bager Ndr. Ringvej 9..... 52 73 67****— N E benzinforhdl. Agrupvej 124 52 37 52****— Inga bestyrerinde Vifdam 14 52 06 45****— A. L. Johansen & Søn****boligudstyr Jernbanegade 18 .. ★52 19 33****— Disp. K E Jensen priv. 52 80 83****— A L Johansen pr. Strandv. 15 52 30 80****— H Chr. chauffør Fjordvang 27 52 85 51****— J L civiling. Vinkelvej 2 Strh. 52 08 13****— Bente damefrisør Sdr. Havneg. 6 52 17 72****— Marie dameskrinde Kongebrog. 56 52 76 92****— Carl direktør Galgebjergvej 60.. 52 43 07****— E direktør Skolebk. 21 Strandh... 52 18 20****— Chr. P disponent Primulavej 11.. 52 80 29****— H fabr. Chr. IV Vej 4 52 81 18****— H fabr. Sønderled 1 pr. B. 56 81 27****— Kurt formd. og kass. Immanuels-
vej 21 52 91 63****— M fru Brunebjerg 5 52 26 37****— Marie fru Fynsvej 107 52 28 45****— E frugtavl. Solbakken Alpedalsv. 52 17 78****— Omst. til frugtavl. frk. Ida Johansen****— Victor fuldm. Rædersvej 4 52 30 75****— Esther Lynderup fysioterapeut****Rønneallé 14 52 39 28****— Lykke gartner Gøhlmannsvej 61****(12—14 og 18—19) 52 74 74****— Mathias gårdejer Drejnsbjerggård****Bramdrupdam pr. B. 56 82 34**

Johansen

— E fru hush.kons. Sønderled 21 pr. B.	56 80 49
— K Munch ingeniør Safirvej 9 Seest	52 88 03
— N kasserer Brorsensvej 9	52 59 12
— Hans konsulent Nelliikevej 32	52 48 47
— Asta kontorass. Sneppevej 10	52 70 26
— K kørelærer Lindeallé 8	52 71 18
— s Efff. Landinspektørkontoret Hellig- korsgade 5 v/ Knud Olsen og Mo- gens Rathje	★52 03 55
— Landinsp. K Olsen priv.	52 51 24
— Landinsp. M Rathje priv.	52 27 05
— N ps. lærer Vonsildvej 3 pr. V.	52 57 65
— Stig lærer Rønneallé 15	52 16 39
— K lærerinde Rønneallé 16	52 08 54
— H J malerm. Bellahøjvej 19 Seest	52 61 95
— Robert mekaniker Sdr. Havneg. 8	52 43 56
— J F overkontr. Gl. Kongevej 30 ..	52 94 50
— Aage R overlærer Skovløgkevej. 12	52 56 29
— J P overtjener Røddingvej 17	52 15 12
— Peter pensionist Haderslevvej 50..	52 90 23
— Flemming politibetj. Kongebro- gade 35	52 55 09
— Mary statsaut. privatsygepl. Øster- brogade 29	52 20 56
— Kai D reoræs. Cypresvej 17	52 64 05
— K semin.lektor Dyrehavevej 148..	52 43 37
— Eoon skrædderm. Klostergade 1 omst. til priv.	52 02 96
— Albert slagterm. Bramdrupvej 12 pr. B.	56 82 55
— K K slagterm. Rylevej 1	52 41 67
— priv. Dyrehavevej 186	52 57 07
— H smed Sundev 5	52 57 07
— H I smedem. Vestervang 30 pr. B.	56 84 49
— Poul Mørk priv.	52 44 49
— Gerda Skytt sygehj. Kløvervej 17..	52 39 94
— Grethe »Trico» Haderslevvej 87..	52 31 64
— Viggo vejmd. Bramdrupd. pr. B..	56 81 80
— Karl Aage vognmd. Fjordvej 63 Strandh.	52 00 40
— P værkfører Drosselvej 17.....	52 00 09
Johansson Erik blomsterhdl. Rende- banen 14 omst. til priv.	52 29 67
— Preben A salgschef Opalv. 29 Seest	52 95 75
Johnsen Axel Kikkenborgvej 35	52 93 21
— E Lykkegård Norgesvej 24	52 04 36
— L Jovavej 33	52 18 61
— N D Clemensgade 21	52 03 08
— Bjarne blikkensl. aut. gas- og vandm. Fynsvej 216	52 06 36
— N A boliginsp. Agrtrupvej 141	52 63 36
— O chauffør Olaf Rysgade 38	52 44 36
— N P direktør Olaf Rysgade 3.	52 76 50
— Dagmar fru Sneppevej 8	52 54 96
— Johanne Jeppe fru Læssøegade 13	52 46 85
— Jytte fru Norgesvej 18	52 56 94
— Pedersen V fuldm. Fynsvej 71 ..	52 41 47
— Gerda kontorass. Rubinvej 4 Seest	52 85 32
— Otto købmd. A. D. Burcharthsvej. 23	52 64 86
— Eli Grønnebæk montør Påbyvej 10 pr. B.	56 84 98
— Knud pelsdyravler Engen 1 Tved..	52 58 35
— A H spinder Bjerggade 42.	52 52 53
— Gerhard tjener Junghansvej 8 ..	52 79 52
Jokumsen Karl Berggreen rangerm. Haderslevvej 34	52 80 41

Jonsen R Berg lossefmd. Domh.g. 17	52 23 75
— Arild pens. Østerbrogade 39	52 95 12
Jonson Børge lossefmd. Mariegade 7	52 35 49

Jopa Maskinfabrikten

Dieselvej 5	★52 36 22
— Fabr. M Paulsen priv.	52 52 34
— Lagerchef J Enselmann priv.	52 91 19
— Driftsl., ing. P Jensen priv.	52 92 65
— Salgschef J Hansen pr. Vejstrup	57 42 24
Joseph Terry L Tvedvej 143	52 67 88
Josiasen Anna Marie Hylke Seest	52 47 43
— Hans grus- og sandforr. Seest ..	52 47 22
— Alfred vognmd. Hylke	52 47 13
Joslassen A fuldm. Østergaardsvej 6	52 33 02

J. P. Kontormontering

Buen 2—4	★52 25 11
— Dir. Hother Frank Madsen pr.	52 25 11
— Værkf. O Gylling Olsen priv.	52 67 42
— Salgschef Ejnar Pedersen priv.	52 31 09
— Shaver kons. Kurt Sørensen pr.	52 27 94
J. P. Serigraf (Jan Pedersen) Hør- gården Mosevej 7	52 86 33
Juel Claus maskincentr. Haderslev- vej 114	52 49 37
— J C overlæge Slagelsevej 4	52 24 07
— L J fru sygepl. Dyrehavevej 196..	52 60 34
Juelshøj M smørrebr.jomfru Snerle- vej 38	52 38 29
Juhl Jens Otto assurandør Grydhøj 5 pr. B.	56 81 46
— Erik chauffør Blæsbjerggade 37..	52 88 77
— Peter dræningsm. Alpedalsvej 37..	52 57 51
— K N fedeverer en gros Strand- vænget 26 Strandh.	52 30 03
— Else Grønberg fru Låsvbgade 71..	52 65 83
— Esther Uldall fru Dyrehavevej 7..	52 50 08
— Ingeborg fru Fynsvej 58	52 66 54
— M fru Nytoft 26 pr. B.	56 84 23
— Martha fru Læssøegade 17	52 73 58
— Olga fru Riis Toft 17	52 33 81
— P Westerbye inspektør Hollænder- vej 2	52 61 06
— Rachel klaverundervisning Adelg. 1	52 11 03
— Gerda M fru konfektionssystue Seest Bakke 25	52 30 02
— Aage lagerarb. Bjerggade 9.	52 26 46
— Uldall og Henrik Schjerbeck Irsagf. Låsbybanke 14	★52 63 11
— Uldall Juhl priv. Gl. Kongev. 2	52 48 86
— Henrik Schjerbeck pr. Karlshøj Strandhuse	52 03 15
— V fhv. Irsagf. Fynsvej 83	52 82 80
— s V Efff. (Irsagf. Børge Larsen) Østergade 21	★52 04 00
— priv. »Dyrehavegård»	52 77 03
— Lise læge Slotgade 21	52 33 32
— priv. Gl. Kongevej 2	52 48 86
Telefontid 8—9 Konsult. 9,30—11, onsd. 17—18	
— K lærerinde Skovløgkevej 17	52 05 76
— Ole maskinhdl. A. D. Burcharths- vej 15	52 45 45
— Harald maskinm. Utzonsgade 20 ..	52 08 09
— Poul P mekaniker Munkensd. 11..	52 30 02
— Jeppe murerformd. H. Abelsvej 22	52 90 09
— P N overlærer Poul Møllersvej 6	52 28 20

Juhl

- Kaj overpostb. Snerlevej 48 52 55 50
- Andreas Chr. pensionist Søgade 14 52 80 88
- Erik propr. Stranden 11 Rebæk .. 52 58 10
- Kr. repræs. Junghansvej 32..... 52 60 13
- 's Jens Savværk (N J Juhl) Vesterbro-
gade 51 52 04 92
- Omst. til priv. Strandvejen 34
— Prokur. Else Hansen priv. 52 76 09
- Fr. snedkerm. Zahngade 18
omst. til priv. 52 21 78
- E ps. tilf. inde Markus Allé 11 52 05 28
- N O Uldall fhv. toldvagt. Dyre-
havevej 7 52 50 08

Juhl-Jensen Mogens fuldmægtig
Set Jørgensgade 9 52 34 63

Juhl-Olsen Erling maskintekn.
Kløvervej 25 52 72 67

Juncker K (Danebo Kunst) Vejlev. 40 52 65 67

— Inger Felsted sygepl. Utzonsg. 38 52 61 04

Jung-Svendsen Dagny fru Seest Bk. 40 52 31 89

**Just Rasmussen Jørn arkitekt Brænd-
kjærgade 65 52 37 85**

— Aage købmd. Dalby 52 58 17

**Justervæsenet (justerm. F A Sønder-
gaard) Fr. VII Vej 44 52 37 69**

Justesen Just Ingridsvvej 16 52 84 28

— Lise damefrisør Nytoft 1 pr. B. .. 56 84 88

— A H distr. mont. C. Plougsvej 136 52 15 63

— Brødr. Justesen Kolding A/S

kolonial en gros Dieselvej 6. ★52 34 00

— Direktør Arne Løvbjerg priv. ... 52 56 69

— Rich. overdyrl. A. D. Burcharths-
vej 14 52 36 81

Juul Arne bagerm. Mosevej 44 52 48 42

— K E H klejnsmed C. Plougsvej 63. . 52 83 68

— Børge repræs. Damhusvej 5 pr. B. 56 84 40

**Juul-Knudsen Jens murersv. El-vej 48
Seest 52 95 81**

**Juul-Sørensen L arkitekt (M.A.A.)
Dyrehavevej 15 ★52 34 66**

— priv. Svanekevej 11 52 37 05

Jydsk Betonelementfabrik A/S

Sonebjerg ★52 61 00

— Film- og Lysbilledforlag (Jens Ing-
vertsen's Eftf.) Grønnegade 8 52 10 52

— Grundejerforsikring A/S (insp.
Niels A Gosvig) Jernbanegade 37. . 52 80 54

— Jydsk Hjemmestegeri

(L P Lauridsen) Gl. Donsv. 8 pr. B. 56 82 79

— Inkasso Bureau Skovbogade 25 .. 52 24 95

Kontortid 9—13, lørdag lukket

— Lønkotolán I/S Sjællandsvej 14. . 52 87 39

— Motor-Service A/S Jernbaneg. 29. . 52 74 07

— Jydsk Nylon

(E Holbæk Pedersen) Smedegade 8 52 54 06

— — omst. til priv. 52 51 40

— Nylon Industri (K Vestergaard
Frandsen) Bakketoppen 10 pr. B. ★56 85 55

— Rengørings Selskab Stejlbjerg-
allé 17 52 55 34

— Skoletavle- og Møbelservice (P H
Jensen) Jelsvej 13 52 60 46

— — 52 16 01

— priv. Hegnet 26 Tvæd 52 60 46

Jydsk**— Jydsk Saasæd & Korn-
export A/S**

Toldbodgade 4—6 ★52 62 11

— Direktør Jørgen Krogh
priv. Nr. Bjært 56 51 40

— Bogh. Leo Lund priv. 52 41 81

— Efter kl. 17 forv. Chr. Viborg
priv. 52 64 89

— Telefon-Aktieselskab Sydj. distrikt
Klostergade 25 ★52 45 11

Hverd. 9—16, lørdag lukket

— Jydsk Tørringsindustri A/S

Toldbodgade 8 ★52 62 11

Jydsk-Fynsk Oliemport Frydsvej 24. . 52 74 11

**Jydske Strikkerier trikotageforretn.
Helligkorsgade 3 52 03 17**

— Jydske Tidende

Jernbanegade 46—50 ★52 33 33

**Jyllands Clichéfabrik A/S Mazanti-
gade 10 ★52 06 11**

— Fabriken (efter kontortid) 52 06 11

— Fabr. Poul Sørensen priv. 52 73 20

— Prokurist Aage Sørensen priv. 52 29 08

Jyllands-Posten, Morgenavisen

Avis-omdelingen:

— Aksel E Hansen Brorsonvej 30 52 88 08

(hverd. kl. 7—11, sønd. kl. 7—10)

Salgs-afdelingen:

— Insp. Børge Jørgensen Dam-
husvej 7 pr. B. 56 84 53

**Jürgens Verner montør H. Rantzaus-
vej 3 52 57 42**

— Holger slagterm. Katrinegade 5. . 52 63 04

**Jürgensen Andreas formd. Stejlbjerg-
allé 4 52 27 42**

— Mary fru Piledamsvej 60 52 88 85

**Jytte's Salon (Jytte Grundahl) Dalby-
gade 9 omst. til priv. 52 45 06**

Jøns Eva' journ. Låsbygade 25 52 16 63

Jønsson V fru C. Plougsvej 52 52 56 80

— Sv. Aa. revisor Spurvevej 8 52 67 80

— Egon tømrrersv. Blochsvej 16 52 85 61

Jørgensen Chr. Læssøegade 35 52 55 17

— E Junghansvej 4 52 14 10

— Ester Vendelbo Tvædvej 127⁸ . . 52 64 17

— Harald Norgesvej 27 a 52 19 77

— Henning Høj Langagervej 45 Seest 52 08 47

— Imanuel Hospitalsgade 8 52 07 80

— J Utzonsgade 22 52 11 67

— K Vejlevej 167—169 52 26 27

— Kr. Vonsildvej 1 pr. V. 52 34 13

— O Chr. III Vej 35 52 83 31

— Olga N Mariegade 17 52 94 57

— Otto Taubersvej 7 52 93 79

— Knud Møller adjunkt Lien 7 Tvæd 52 58 65

— Sv. Aa. arkitekt Gudhjemsvej 3. . 52 46 19

— Jørgen autohdl. Låsbygade 53 52 39 85

— H J bade- og massageklinik
Mazantigade 1 52 04 48

— C Th. bagerm. (M Palludan's Eftf.)
Katrinegade 23 52 04 25

— Jens Tanggaard- bagerm. Haders-
levvej 33 52 09 59

Jørgensen

- Richard blikkenslm. Cedervej 13.. 52 29 52
- Værksted: Haderslevvej 27
- Chr. blomstergross. Seestvej 37 .. 52 47 80
- L E bogbinder Brændkjærgade 6.. 52 43 19
- B Aaskov boghold. Nellikevej 19.. 52 21 55

— Konrad Jørgensens**Bogtrykkeri A/S**

- Slotsgade 6—10 ★52 14 88
- Bogtr. L Fuglsang priv. 52 14 76
- Bogtr. Erling Fuglsang priv. ... 52 20 76
- K Chr. bryggeriarb. Jovavej 13 .. 52 46 37
- Lars brødduds. og ismejeri Ud-
sigten 10 52 37 49

— Jørgensen & Søn

- centralvarme install. Hospitalsg. 27 52 18 56
- Erik chauffør Snerlevej 58 52 77 91
- Kurt chauffør Sundeved 11 52 90 43
- Otto chauffør Østerbrogade 63 52 44 26
- P-E chauffør Ndr. Ringvej 21 52 80 85
- Villy Finn chauffør Ørebrovej 5.. 52 52 80
- Connie fru damefris. Ottosg. 22 .. 52 21 88
- Ellen damefris. Blæsbjerggade 11 52 88 12
- Lis frk. damefris. Dreyersvej 2
(hj. af Borthisgade) 52 34 68
- Lizzie frk. damefris. Agtrupvej 131 52 39 70
- J Geert disponent Tvedvej 59 52 31 74
- Jørn disponent Påfuglevej 13.. 52 56 58
- Kjeld A driftsleder Kildevang 6
Seest 52 16 05
- Laurita statsaut. ejend.mægler
- Seest Bakke 60 52 47 85
- Sommerbolig Sdr. Bjært 57 22 65
- Karl ekstraarb. Dyrehavevej 5 52 59 18
- K entrepr. Bogfinkevej 10 52 87 25
- Martin entrepr. C. Plougsvej 81.. 52 50 23
- Niels M fabr. Bramdrupvej 9
pr. B. 56 82 57
- Wiggo fabr. Vestervang pr. B. 56 82 44
- Omst. t. priv. Borchsmindev. 10 pr. B.

— A. Drøge Jørgensen

- farvehdl. Sønderg. 10 omst. t. priv. 52 02 29
- Frode formd. Sct. Jørgensg. 37 52 41 42
- Anna E fru Helligkorsgade 4 52 50 90
- Blenda C fru Snerlevej 74 52 00 83
- Christine Hørlyck fru Domhusg. 21 52 79 18
- Dorteia fru Immanuelvej 11 52 38 47
- Erna fru Overmarksvej 8 52 09 92
- Gerda fru Suomivej 8 52 53 74
- Hedda fru »Nøddebo« Mejssevej 5.. 52 37 37
- Sommerbolig Vejstrup 57 41 03
- Helga fru Sydbanegade 22 52 64 26
- Kirstine fru Ottosgade 39 52 92 13
- M fru Læssegade 34 52 61 20
- Margrethe fru Fynsvej 81 52 78 14
- Martha Felfer fru Suomivej 4 52 55 06
- Petra fru Vejrupsgade 30..... 52 65 52
- Aase fru Primulavej 18 52 11 68
- E (Frugtkælder) Haderslevvej. 52 10 46
- Helmut fuldm. Seest Bakke 60 .. 52 47 85
- Sommerbolig Sdr. Bjært 57 22 65
- H gartner Soneberg 52 07 36

Jørgensen

- Volmer gross. Dalbyg. 1 omst.
til priv. 52 28 85
- Anton gårdejer Langkjærhus
Rådvad 56 82 13
- Svend Aage gårdejer Ankerhus
Dalby 52 58 22
- Th. fhv. grdejer A. M. G. Friisv. 15 52 48 84
- Erling V handels- og ingeniørfirma
Fynsvej 7 ★52 71 22
- priv. 52 76 04
- E V ingeniør Søbakken 24 Rebæk 52 60 28
- Erik ingeniør Sandvigvej 5 52 57 26
- Henning ingeniør El-vej 7 Seest .. 52 88 15
- Jørgen ing. Tjørneallé 16 pr. B.. 56 84 27
- K R ing. Strandbk. 30 Rebæk.... 52 64 80
- Vald. ing. Fjordv. 52 Strandh. 52 23 06
- Børge insp. Damhusvej 7 pr. B.. 56 84 53
- Nis Henning inst.assist. Ahorn-
vej 14 52 82 36
- Kaj Zoega kalkulator C. Ploug-
vej 42 52 73 16
- Jens kolonialhdl. Klostergade 2
omst. til priv. 52 01 67
- Brian konsulent Tværvej 1 pr. B. 56 83 16
- A kontorassist. Borgmestervg. 10 52 53 82
- J kranfører Hestehaven 40 52 56 52
- Jes P fhv. kredsdyrl. A. D. Bur-
charthsvvej 13 52 62 35
- Thomas L kunstmaler Kikkenborg-
vej 52 52 66 53
- Anna købmd. Sankelmærksvej 20 52 25 74
- I W købmd. Christoffer II Vej 19 52 26 21
- Thule købmd. Vejrupsgade 16 .. 52 04 77
- K J kørelærer Haderslevvej 75 A 52 71 40
- Anders lagerarb. Fjordvang 17 .. 52 85 47
- Henry lektor Gl. Kongevej 34 52 66 19
- Im. lærer Vesterallé 18 Strh. 52 35 24
- John lærer Skolevænget 17 Strh. 52 50 96
- B fhv. lærerinde Zahnsgeade 12.. 52 86 24
- Cajus malerm. Gøhlmannsvej 35.. 52 04 09
- Jørgen malerm. Egebakk. 2 Dalby 52 40 57
- Ingolf maskinarb. Hestehaven 24.. 52 49 47
- N T maskinarb. El-vej 26 Seest .. 52 54 94
- N Ehrhorn maskinm. Sønderborg-
vej 3 52 48 45
- Hjalmar fhv. maskinpass. Dr. Fichs-
vej 20 52 88 09
- A J mekan. Oehlenschlægersv. 20 52 48 95
- Arne montør Sdr. Havnegade 4 .. 52 70 49
- H montør Kikkenborgvej 27 52 19 83
- Jens E overassist. Gormsvej 10 .. 52 54 37
- Mogens K overass. Junghansv. 21 52 96 20
- N W overpolitibetj. Valmuevej 40 52 15 48
- Sv. Aa. overpolitibetj. O. Ryseg. 66 52 29 49
- Børge pensionist Kløvervej 21 .. 52 07 73
- Herluf pens. Dr. Dorotheasvej 15.. 52 92 78
- Bent Schmidt pressefotograf Pile-
damsvej 18 52 80 30
- Frede redaktør Markus Allé 16 .. 52 19 93
- Eskild redaktør Bellevuegade 48.. 52 17 63
- Ervin repræs. Fælledvej 5 pr. B. .. 56 85 01
- F B repræs. Strandbk. 34 Rebæk 52 07 76
- H repræs. Slotssøvejen 12 52 26 62
- Jens repræs. Ørebrovej 24 52 60 01
- Mourlitz repræs. Søndervang 35 .. 52 26 55
- Preben M repræs. Junghansv. 11.. 52 88 65
- Svend repræs. Cedervej 14 52 93 13

Jørgensen	
— Villy repræs. Tvedvej 137	52 37 16
— Christian Peter revisor Højbjergvej 17 Seest	52 87 22
— Th. revisor Mazantigade 18	52 29 37
— Bent Jessen salgschef Akacievej 3	52 38 21
— P. Harritsø salgschef Fynsvej 83	52 26 01
— Anna sangforf. Solsortevej 21	52 65 74
— Frøvin skoleinsp. P. Møllersvej 19	52 17 64
— Aksel slagter Solgården 8	52 65 01
— Viggo slagterm. Fynsvej 75 omst. til priv.	52 31 68
— Niels Chr. smedem. Vejlevej 340 pr. B.	56 81 09
— Laurits sognefoged Bramdrupvej 21 pr. B.	56 82 25
— Ida fru sundhedspl. Dyrehavev. 89 (7,30—8,30)	52 37 09
— Jørn svinekontr.ass. Damhusvej 17 pr. B.	56 80 50
— Gerda Have sygepl. Utzonsgade 38	52 43 54
— Marie sygepl. Engstien 4	52 85 53
— Norman tandlæge Slotsgade 3	52 02 92
— priv. Gl. Kongevej 7	52 25 68
— Orla tandlæge Søndergade 10	52 12 68
— priv. A. D. Burchartsvej 15	52 12 67
— Willy Jessen taxavognmd. Chr. Bergsvej 5	52 06 60
— Helmer tekniker Kløvervej 17	52 94 80
— Jørgen tilf. overmontør Slagelsevej 49	52 11 95
— Christlan trikotage en gros Ejlersvej 10	52 76 68
— Holger M typograf Koldingbj. 13	52 23 54
— N Th. tømmerm. Læssøgade 55	52 18 83
— J Duus vagtinsp. Mazantigade 5	52 18 08
— M ps. viceskoleinsp. Læssøeg. 30	52 80 34
— Arnold vinduespol. Ingridsvvej 34	52 60 47
— Robert vognmd. Drammenvej 4	52 59 75
— Billetelefon (0020) 6048	
— H A værkf. Vestervang 31 pr. B.	56 84 58
— Ivar værkfører Fr. VII Vej 18	52 39 40
Jørgensø Torben underdir. Vesterallé 5 Strandh.	52 66 71

K	BELA BETON A/S
	FÆRDIGBLANDET BETON
	* 52 70 00

Kabell Larsen F kons. Sandvigvej 6 ..	52 88 67
Kæhne Asta fru Tvedvej 137	52 16 21
— D fru Kærmindevej 28	52 61 23
Kaihøj Aksel kartonn.arb. Elmevej 20	52 01 82
Kaiser G dyrlæge Abakken 10 Rebæk	52 48 48
Kalhoff Nielsen Henry bogh. Fredensgade 12	52 33 04
Kalhoff Karl Aa. malerm. Agtrupv. 56	52 10 35
Kam Rasmus dommerfuldm. cand. jur. Hegnet 12 Tved	52 27 50
— Annie Merete statsprøv. musikpædagog Hegnet 12 Tved	52 27 50
Kanne Helga fru Kløvervej 33	52 05 89
— Ejner Kanne & Søn speditør og vognmd. Fabriksv. 29	52 46 44
Kanstrup Jørgen repræs. Margrethesvej 10	52 53 57

Karadi Tættnings Co. (Oluf Jensen) Hospitalsgade 19	52 23 97
Karetmagernes Fagforening (kass. Ludvig Nielsen) Søgade 39	52 49 17
Karlby P radiomek. Cedervej 6	52 91 93
Karlev Lilly fru Snerlevej 46	52 42 09
Karlsten H E købmd. Stejlbjergv. 35 ..	52 14 85
Karlsson Johan portner Jernbaneg. 33 ..	52 24 00
Karnov Svend provisor Bramdrup gl. Skole pr. B.	56 82 84
Karsberg-Pedersen Ebba fru Sdr. Havnegade 8	52 44 42
Kartz' A W Eff. (Schmidt Andersen) frugtgross. Gartnerhallen Vejlevej 159	52 39 09
— A vin- og tobakshdl. Lerbjergvej 48 Seest	52 39 10
Katballe Aage arbmd. Tvedvej 139 ..	52 52 24
Kay Peter D Clemensgade 17	52 48 82
Kedel- og Maskinpæssernes Forbund (fmd. P Christensen) Valmuev. 14 ..	52 21 93
Kehlet Peter Seest Østerskov	52 90 84
— Erik kartonn.arb. Olaf Ryesgade 34 ..	52 83 16
— 's Stella Nova Rendebanen 8	52 22 56
Kejlstrup S kranfører Gl. Stationsvej 11 a pr. B.	56 82 70
Keller Asta lægeaut. fysioterapeut Slotssøvejen 12	52 01 99
Kelstruo Alma fru Ndr. Ringvej 64 ..	52 06 01
Kepp Holger grdejer Marstalvej 16 ..	52 82 59
Kernweln A ingeniør Fasanvej 6	52 59 17
K. F. U. K. (priv.) Bredgade 10	52 10 59
K. F. U. M. cafeteria og pensionat (frk. I Blyt) Bredgade 12—14	52 00 97
— priv.	52 71 60
K. F. U. M.s fritidshjem Teglgårdsvej 26—28	52 31 77
K. F. U. M.-hallen (insp. Mads Holst) Peter Toftsvej 21	52 87 30
K. F. U. M. og K. Bredgade 10—14 ..	52 04 14
Kontortid 16—17,30 undt. Iørdag	
K. F. U. M. Spøjderne (div.chef Fritz E Jensen) Sandvigvej 8	52 95 61
K. G. Autoværksted (Kresten Gravgaard) Vejlevej 361 pr. B.	56 84 63
Klerkegaard Ole politibetj. Safirvej 8 Seest	52 20 18
Kiil Ellen bogh. Brændkjærgade 58 ..	52 18 54
— K overtoldkontr. Tvedvej 66	52 35 06
Kiil-Jensen Chr. forp. Stranden 40 Rebæk	52 58 18
Kiil-Jensen J Chr. hovm. P. Møllersvej 11	52 83 71
Kiis Knud tømmer Chr. Winthersvej 13 ..	52 95 15
Kildam A overpol.betj. Sct. Knudsvej 48	52 15 46
Kildeskaf (Arbejdsgiverkontrol) se under Kolding Rådhus	
Kino	
Søndergade 30	52 25 14
— Billebestilling fra kl. 17,00	52 25 14
— Kontor (omstilling til insp. W Sørensen priv.)	52 26 00
— Fru direktør A Høy priv.	52 25 15
Kipp W Fynsvej 87	52 94 48
Kirk Agnes J frk. ps. lærerinde Snerlevej 25	52 50 37

Kirkeby Ellsø Havesangervej 2.....	52 50 30
— Erik Kirkeby	
købmd. Lindehaven Dyrehavev. 164	52 50 30
Kirkebye A W A/S Vejlevej 159	52 49 40
Kirkegaard Inger Heimdalsvej 33....	52 40 60
— Niels Borchsmindevej 2 pr. B. . .	56 84 97
— Peter Oluf ing. (M. af L.) Heimdals- vej 33	52 40 60
— A pensionist Østervej 6 Alpedalen	52 90 10
Kirkeforvets Kiosk Adelgade 9	52 05 70
Kirsteln Jørn chefkonsulent H. D.	
Terrasseparken 18 Strandh.	52 84 22
Klssow Carlo recept.chef Sydbaneg. 5	52 09 34
— Petersen I servitrice Kærmindev. 5	52 59 21
— Petersen E ps. sygepl. Tvedvej 131	52 45 48
Kjeldsen Vagn Schjøth agronom Søn- derled 23 pr. B.	56 82 76
— Gurli bogholder Neksøvej 5	52 67 99
— Jens Østergaard børnefors.pædagog Mosevej 59	52 92 67
— Niels disponent Byvænget 13	52 34 92
— A fru Ørebrovej 5	52 61 27
— Petra fru Bramdrup pr. B.	56 84 36
— K Lindgaard repræs. Alykkeg. 15	52 42 66
— H slagter- og viktualieforretn. Læssøegade 46	52 00 04
— priv. Overmarksvej 14	52 39 63
— Leo Stgaard styrm. Norgesvej 13	52 53 41
— K R tandtekn. Skansen 1	52 04 65
Kjems-Petersen Søren lærer Strand- bakken 36 Rebæk	52 77 14
Kjer M Piledamsvej 42	52 15 31
Kjærsgaard Nielsen A statsaut. revisor Munkegade 5	★52 10 88
— Grønninghoved	Vejstrup 57 41 80
Kjestrup N H J lærer Kløvervej 29 ..	52 93 76
— H E tømrem. Agtrupvej 5	52 17 54
— L Chr. tømrem. St. Bilchersvej 8	52 47 48
Kjolefabriken	
Søndergade 13 a	52 37 40
Kjær & Trillingsgaard A/S entrepr. Sønebjerg	★52 50 33
Kjældgaard Elly Haderslevvej 92	52 07 28
— P statsaut. vejer og måler Dyr- havevej 33	52 04 58
Kjær Knud L assurand. Thit Jensens- vej 10	52 58 92
— Sv. S chauffør Fynsvej 201	52 77 39
— Meta fru Sct. Jørgensgade 11	52 20 67
— Johs. galvanisør Kongebrogade 14	52 39 38
— Frøde gartner Sønderholmsv. 12 pr. B.	56 80 87
— Jens gårdejer Vestergård Harte..	52 66 72
— K ingeniør Margrethesvej 18....	52 75 65
— Hans fhv. landmd. Harte	52 79 87
— A mælkehdl. Seest Bakke 56	52 12 53
— Ove optiker H. Ludvigsvej 11	52 16 54
— I renovationsarb. Frydsvej 7....	52 67 61
— P Mikael rentier Sønderholms- vej 6 pr. B.	56 80 29
— Hennling repræs. Brandorffsvej 32	52 51 37
— Jørgen salgskons. Irisvej 7	52 81 92
— E semin.adjunkt Alykkegade 25..	52 67 09
— Rich. typograf Møllevej 1	52 63 62
— Sigvardt vicevært Fru Jyttesvej 3	52 84 58
— E A værkfører Ringstedvej 4	52 84 98

Kjærboell Svend A blikkenslager Sneppevej 10	52 48 38
Kjærsgaard E forretn.f. Høgesti 4....	52 02 24
— Chr. købmd. Gl. Kongevej 23....	52 76 02
— Aage rentier Skovbogade 10	52 64 95
— Jacob skolebibliotekskons. Vester Allé 22 Strh.	52 67 40
— Johs. tekstilarb. Vejlevej 326 pr. B.	56 82 47
Kjærhus Axel Carl Plougsvej 26	52 12 91
— Ejnar (Kolding Autohandel) Haderslevvej 12 a	★52 06 44
— priv. Ravnsbjerg 29	52 32 31
— E slagterm. Klostergade 14	52 51 20
Kjærsgaard Peter Irsagf. Sønderg. 1	★52 42 00
— priv. Strandhøj 7 Strandh.	52 56 17
— Tage Th. pensionist Sundeved 12..	52 93 35
— Jytte vikar Brændkjærgade 66 ..	52 44 02
Kjærulff K salgschef Tvedvej 133 ..	52 78 63
Kjøbmand M og G Jernbaneg. 19	52 45 35
Kjølbye M fru O. Skousvej 13 Strh. .	52 07 32
— Lars journalist Snerlevej 2	52 30 01
— O B skatterådsformd. Birkeallé 5	52 30 01
— Maja fru skolelæge Birkeallé 5 ..	52 30 01
Kjølsg Hølgær bagerm. Søndergade 8	52 15 95
— I fru Udsigten 1	52 36 89
K. K.	

— Magasin K. K.

(K Krogsgaard) børne- og teen-age beklædn. Østerg. 14 omst. t. priv.	52 43 60
K. L. Offset Dyrehavevej 11	52 10 42
Klausen Peter Søgade 1	52 78 16
— Ernst blikkenslm. Seest Bakke 8..	52 12 87
— Sommerbolig	Vejstrup 57 41 82
— Ole Ravn dyrlæge Kildevang 13 Seest	★52 23 33
— H lokomotivf. Grundtvigsv. 14....	52 88 37
Kleberg Mogens maskinass. Skovhøj 5	52 06 08
Kleist Peter Humlevænget 10	52 61 50
Klemmensen Erik Violvej 7	52 52 09
— Harald Brandorffsvej 25	52 89 22
Kleppe S rejsereparatør Fuglekonge- vej 10	52 72 76
Kilgum (Arne Rubæk Olesen) Ibsvej omst. til priv.	52 11 12
Kilndt Karl blikkenslagerm. Fabriks- vej 28 omst. til priv.	52 51 85
— K prokur. Skovløkkevej 5	52 20 26
Killing-Petersen L mekaniker Haderslev- vej 117	52 77 59
— Servicestationen	52 25 54
— priv. Skovlundvej 20 Seest	52 32 57

Klinge

— Paul Klinge

Tved	★52 80 00
— priv. Rosenholm Tved	52 89 91
Upsalagade 18 Kbhvn. (01 76) 1771	
— Yrsa assist. Ottosgade 23	52 68 12
— E fru Højgaard Dalby	52 58 03
— Emanuel kreaturhdl. Hadersl.v. 128	52 21 99

— Jens P. Klinge

papir en gros Ejlersvej 24	★52 44 00
— priv. Ejlersvej 24	52 14 30
— Erik Klinge priv. Hegnet 28 Tved	52 28 36

- Klinge**
 — Svend propr. Højgrd. Dalby 52 64 51
 — E T reklamekons. E. Glippings-
 vej 14 52 54 35
 — Jens skolematerielforhdl. Fælled-
 vej 10 pr. B. 56 83 23
 — Alfred tømmer Hostrupsvej 39 52 28 98
Klint Sigurd Lilballevej 4 pr. B. 56 84 37
 — Marie gårdejer „Solvang“ Bram-
 drupdam pr. B. 56 82 06
 — A & Søn tømmer. Gl. Stationsvej 4
 pr. B. 56 80 58
Klit Alf. P gartner Solsortevej 30 .. 52 37 91
Klitgaard Kresten fisker Bellisvej 15 52 86 63
 — Emil lagereksp. Teglgårdsvej 32.. 52 92 89
 — Ove serviceleder Lerbjergvej 26
 Seest 52 09 04
Kloppenborg-Skrumsager E Fjordv. 111
 Strandhuse 52 51 87
Klose Olga fru Hollændervej 10 52 11 53
Kloster E og K frkn. Fynsvej 55 52 63 97
- **N. J. Kloster & Søn**
 slagterm. Katrinegade 10 52 06 12
 — Jørg. Kloster priv. Agtrupv. 57 52 34 12
Klostergades Budcentral Dalbygade 56 52 01 39
 — Glarmesterforretning (P Ladegaard
 Andersen) Klostergade 5 52 22 36
Klærke H repræs. H. Ludvigsvej 50.. 52 37 08
Kløve-Nielsen Carla fru Inman.v. 11 52 22 63
Klaaborg
- **P. W. Klaaborg A/S**
 conditori og bageri Østerg. 20.. ★52 66 33
 — Conditoriets gæster (bordbest.) 52 24 04
 — Bent Klaaborg Fjordv. 102 Strh. 52 45 85
 — P W Klaaborg Fjordv. 104 Strh. 52 28 62
 — P M fru Langdallund 2 52 04 43
 — Ole, Arne Lindholdt og Gunnar
 Moos havearkitekter (M.D.H.)
 Gøhlmannsvej 30 ★52 64 44
Klaaby P assistent (Falck-Zonen)
 Grønnegade 2 ★52 23 44
- KM Konfektion A/S Pileamsvej 70 52 12 45**
Knipp A fiskehdl. Cedervej 22 52 24 59
Knoll M fru Drosselvej 7 52 68 95
Knopper Thorbjørn Theis adjunkt
 cand. mag. Koldingbjerg 23 52 40 83
Knudsen Chr. Chr. IV Vej 28 52 61 20
 — Frida Domhusgade 3 52 21 02
 — Henry Snerlevej 35 52 92 40
 — M Skjøde og Arne Abel advokater
 Rendebanen 13 ★52 08 22
 — M Skjøde Knudsen priv.
 Rædersvej 20 52 27 52
 — E arbejdsmd. Borthigsgade 22 .. 52 76 03
 — Chr. arrestbetj. Ørebrovej 3 52 24 37
- **Hans Knudsen**
 automobilforr. Tøndervej 18 ★52 76 00
 — Lagertelefon 52 76 24
 — Automobilhdl. Hans Knudsen
 priv. Runddelen 25 52 41 08
 — Automobilhdl. K L Knudsen
 priv. Fynsvej 40 52 09 75
 — Repræs. Finn Nielsen priv.
 tlf. Erritsø 95 27 21
- Knudsen**
 — E Juul bestyrer Skovhøj 24 52 22 12
 — Arnold bryggeriarb. Dyrehavev. 24 52 71 24
 — Andr. brøduds. Broagervej 4 52 32 27
 — Peter Nygaard chauffør Junghans-
 vej 83 52 81 82
 — Hans H direktør Idyl 8 Tved.... 52 58 50
 — Sv. Aa. aut. elektro-installatør
 Slotsgade 15 52 29 51
 — Ejnar fiskerlejer A. D. Burcharths-
 vej 17 52 61 40
 — Metha formd. og kass. Sct. Jørgens-
 gade 33 52 32 19
 — Tunney frisørm. Nørregade 46 52 68 48
 — A fru Bjerggade 19 52 79 98
 — Elisabeth frk. Bredevej 18 Seest.. 52 82 07
 — Detlef fuldm. Sdr. Havnegade 10 .. 52 36 40
 — Richardt gartnerformd. Kolding-
 bjerg 7 52 93 04
 — H Skjødt gross. Agtrupvej 2 c 52 86 77
 — Arnold gårdejer Borchsminde.... 52 06 63
 — S P fhv. hdlsmd. De gamles Hjem
 Nørregade 52 11 32
 — Helga hjemmehjælper Overby-
 vej 17 Seest 52 89 84
 — P Skjøde ingeniør Riis Toft 5 52 01 36
 — Bent isolatør Cypresvej 3 52 38 73
 — Troels M journ. Røddingvej 9 .. 52 41 09
 — Finn Ravn kontorassist. Højbjerg-
 vej 60 Seest 52 32 28
 — A Skjøde kontorchef Byvænget 2 52 34 87
 — C C købmd. (fa. Schmidt Damkjær)
 Søndergade 32 52 15 08
 — K lagerchef Domhusgade 25 52 13 42
 — Harald fhv. landmd. Harte 52 71 89
 — Mogens P manufakturhdl. Låsby-
 banke 12 omst. til priv. 52 20 35
- **Lavrids Knudsen Maskin-
 fabrik A/S**
 Ndr. Havnevej 6 ★52 63 33
 — priv. Strandvejen 14 52 65 34
- **Th. Knudsen A/S**
 maskinforhdl. Dalbygade 5 ★52 38 00
 — Dir. J E Skjøde Knudsen priv.
 Østerbrogade 55 52 38 00
 — Fru J Skjøde Knudsen priv.
 Ottosgade 2 52 39 79
 — Frøde mekan. Rådvedvej 7 a pr. B. 56 83 74
 — Hans murer Bjerggade 29 52 12 79
 — Børge murersv. Stranden 22 Rebæk 52 86 83
 — Rich. pensionist Tvedvej 139^o 52 67 90
 — O S V politiassistent. Frydsvej 3.... 52 26 41
 — Marie prokur. Koldingbjerg 6 52 34 84
 — Frida Juul provisor Kollibrivej 4 .. 52 29 27
 — O (Radio-Lageret) Haderslevv. 13 ★52 27 77
 — Jensen A sadelmager- og tapetsere-
 mester Østerbrogade 61 52 28 29
 — Gerhart V V salgschauffør Kollins-
 gade 19 52 90 15
 — Aa. skoleinsp. Bramdrupvej 42
 pr. B. 56 84 10

Knudsen	
— L slagterm. Snerlevej 23.....	52 43 95
— Martin fhv. smed Agtrupvej 62..	52 48 49
— Marinus smedem. Harte	52 17 87
— Ole Knudsen	
smedem. Fabriksvej 24	52 05 65
Omst. til priv. Thyrasvej 18	
— A Skovholm syerske Cypresvej 5	52 39 17
— Agda sygepl. Hans Ludvigsvej 50..	52 64 99
— Norman B sølvsmed Fru Jyttesv. 5	52 45 13
— Anni og Bent Knudsen	
sølvsmiede og juleklip Dyrehave- vej 103	★52 45 99
— Svend tegner Hammersvej 6 pr. B.	56 80 21
— H togfører Borgmestervangen 7..	52 45 39
— Brdr. Knudsen	
trikotageforr. Helligkorsgade 14	★52 24 44
— Alfred Merrild Knudsen priv.	
Søgade 20	52 17 35
— Erik Merrild Knudsen priv.	
Svanekevej 3	52 27 76
— Poul Merrild Knudsen priv.	
Skolevænget 7 Strh.	52 83 73
— Merrild trikotage en gros Hellig- korsgade 14	★52 24 44
— Donald J tromlef. Kikkenborgv. 43	52 52 97
— P E turistchef Birkeallé 16	52 02 30
— & Poulsen tømrer- og snedkerforr. Låsbygade 79	52 54 71
— Tømrm. Tage Knudsen priv.	
Galgbjergvej 50	52 72 80
— K værkfører Mindevej 6	52 66 87
— Knutsson Arne taxavognmd. Vifdam 12	52 16 85
Knutzen Thyra pensionist Tvedv. 133	52 44 99
Koblingsdepotet A/S Ole Rømersv. 4	★52 49 11
— Direktør C Ebbesen priv. Påby- vej 26 pr. B.	56 83 75
Kobstrup Bent rutebilchauffør Snerle- vej 50	52 27 27
Koch Kal Hertug Abelsvej 19	52 77 96
— L Kolding Auto-Ligbiler	
A. M. G. Friisvej 22	52 05 20
— Aage Piledamsvej 53	52 60 09
— Harry blikkenslm. Fjordvej 5 Strh.	52 74 91
— Jens direktør Vesterallé 13 Strh...	52 14 46
— Jens dommer Dreyersvej 40	52 73 50
— Ellsabeth fru Åbenråvej 6	52 77 08
— Jørgen konsulent Carl Plougsv. 21	52 48 73
— Bjarne H repræs. Fr. VII Vej 22	52 84 01
— Jens Chr. vogndm. Ndr. Ringv. 68	52 23 50
Kock Dorthea frk. Hospitalsgade 3 ..	52 59 29
— H Chr. gårdejer Vestdelbo Dons pr. B.	56 82 28
Kodahl Poul Henning inspektør Høj- bjergvej 28 Seest	52 85 86
Koed Ellen Lien 13 Tved	52 54 40
— Thomas rentier Zahngade 33	52 76 59
— J A tjener Katrinegade 46	52 12 18
Koefoed Marie fru Kløvervej 37	52 80 24
— Jørgen fhv. sognepræst Alpedals- vej 53	52 92 93
Koerstz Poul Kobbelhøve 14 Strh....	52 25 57
— Gunnar overpostb. Egebk. 12 Tved	52 55 49
Kofoed Irene lærerinde Skovbog. 26	52 87 86
— H B repræs. Cedervej 26	52 84 10
Kolb Erich slagteriarb. Olgasallé 8 pr. V.	52 16 81
Kolde Børst Det (Poul Nielsen) Konge- brogade 11	52 17 74
Kolding	
— Kolding Andelsmejeri	
Haderslevvej 5	★52 01 55
se u/Trekantens Mejeriselskab	
— Kolding Autohandel	
(Ejnar Kjærhus) aut. Saab og BMW forhdl. Haderslevvej 12 a	★52 06 44
— Ejnar Kjærhus pr. Ravnsbj. 29	52 32 31
— Direktør P Lindum priv.	52 32 76
— Kolding Autokølerfabrik	
Rudolph Gimm Østergaardsvej 7 omst. til priv.	52 77 35
— Auto-Ligbiler (L Koch) A. M. G. Friis- vej 22	52 05 20
— Kolding Auto-Ophug	
Vejlevej 167—169	52 26 27
— Kolding Autopolstring	
(S Rasmussen og P Dam Nielsen)	
Bellevuegade 19	52 82 10
— Avis (se Jydske Tidende)	★52 33 33
— Bade- og Massageklinik Mazantig. 1	52 04 48
— Badmintonklub Østerbrogade 17..	52 22 00
— Bager- og Konditorforening (formd. C Th. Jørgensen) Katrinegade 23	52 38 79
— (kass. Ernst Becker) Dalbyg. 34	52 08 18
— Kolding Betonværk A/S	
Betonbestilling Havnen syd	52 31 88
— SF-stens bestilling	52 80 26
— Kontor Langdallund 1	★52 53 11
— Ingeniør J Agerskov priv.	52 66 05
— Billedskærerl (E Bønding) Piledams- vej 15	52 59 36
— Boldklub Galgebjergvej 65	52 14 37
— Brevdueforeningen (036 Kolding)	
Svinget 5	52 39 95
— Bys El- og Varmeforsyning Åle- gården 1	★52 63 22
Kontortid 8—16, torsdag 8—17,30, lørdag lukket	
Udenfor kontortid	52 60 87
— Forbrændingsanlæg, Kløvervej	52 63 57
— Vandkraftcentral, Harte	52 14 74
— Varmecentr., NORD (aut. betj.)	52 21 35
— Varmecentr., SYD (aut. betj.)	52 21 71
— Varmecentr., Strh. (aut. betj.)	52 16 53
— Fjernvarmemont. (priv.)	52 68 13
— Maskinmesteren (priv.) (varme)	52 23 37
— Værkmesteren (priv.) (varme)	52 42 01
— Ledningsass. (priv.) (el)	52 24 33
— Install.ass. (priv.) (el)	52 82 36
— Install.ass. (priv.) (el)	52 15 94
— El-montørerne (priv.)	52 19 83
— (priv.)	52 57 42
— (priv.)	52 57 41
— (priv.)	52 71 54
— (priv.)	52 83 35
— Driftsassistent. (priv.)	52 69 27
— Driftsbestyreren (priv.)	52 37 60

★ betyder fællesnummer for flere ledninger

Kolding

- **Børnehaveseminarium** (rektor Inger Jensen) Haderslevvej 36 **52 35 65**
Kontortid 13—14 undt. lørdag
— Praktikleder Lene Poulsen
priv. **Aqård 55 32 23**
— Praktikleder Karen Rønnebro
priv. Fredericia 92 34 56
- **Børnehjem** (forstanderinde Erna Eriksen) Tingvejen 6 **52 10 85**
- **Bådebyggeri** Nordhavnen
omst. til Simonsen priv. **52 10 40**
— H Hansen priv. **52 85 24**
- **Kolding Centralbibliotek**
Fredericiagade 1 **★52 16 33**
Hverdag 10—20 (sommer 10—19)
lørdag dog 10—14
— Udenfor åbningstiden: overbibliotekaren **52 11 31**
— — vagtmesteren **52 11 63**
— Overbibliotekar Thorkild Hamming priv. **52 49 52**
- **Kolding Dampvaskeri A/S**
og kemiske Tøjrenseri Lykkegårdsvej 34 **★52 20 44**
- **Distriktsoldkammer** Havnen .. **★52 45 00**
— Virksomhedskontrollen
Agtrupvej 2a **★52 81 22**
(se foran Off. kont., inst. o. l.)
- **Kolding Duplik**
H P Hansen Zahngade 38 **52 34 11**
- **Kolding Eksportmarked**
Jens Holmsvej **★52 06 22**
— V Lorentzen Drosselvej 8 **52 06 22**
— Forv. Aage Frydensbjerg Jovavej 3 **52 66 21**
— Bruno Petersen Ndr. Fælledvej **52 08 93**
— Assist. Bitten Hansen
Hertug Abelsvej 27 **52 09 22**
- **Kolding Elektromotor**
Reparation
(Hans Jensen) Søndergade 30 **52 21 51**
— priv. **52 40 53**
- **Elektronik** (K Bendz) Agtrupvej 40 **52 86 88**
- **Emballagefabrik** (Johannes og Jørgen Jensen) Seestvej 36 **52 47 72**
Omst. til priv. Seest Bakke 28
- **Erhvervsråd sekretariatet** Rådhuset **★52 18 00**
— Sekr. cand. oecon. A Knudsen priv. **Sdr. Bjært 57 23 05**
- **Kolding Export-Kompagni**
A/S Jens Holmsvej **★52 20 66**
- A/S Kolding Exportslagteri**
Jens Holmsvej **★52 20 66**
— Exportør Chr. Hesseldal priv. **52 36 11**
— Exportør H E Hesseldal priv... **52 76 07**
— Bogh. E Winkler Mikkelsen pr. **52 76 75**
— Bogh. B Aaskov Jørgensen pr. **52 21 55**
— Disp. Kurt Skare priv. **52 20 66**
— Forv. Carl Franzmann priv... **52 76 57**

Kolding

- **Firma-Sport** (formd. Henning H Jensen) Havesangervej 6 **52 72 62**
- **Fiskeforsyning** (Iver Møller) Klostergade 12 **52 11 73**
- **Kolding Flytteforretning**
(Rud. Jensen) Borgergade 13 **52 04 10**
- **Flyveklub** (fmd. P Eduard Petersen)
Haderslevvej 177 **★52 11 22**
— Svæveflyveområdet .. **Gesten 55 71 86**
- **Fodbolddommerklub** (kampfordeler Kaj Juhl) Snerlevej 48 **52 55 50**
- **Kolding Folkebank A/S**
Jernbanegade 5 **★52 55 11**
— Sønderport afd. Agtrupvej 2 **★52 55 11**
Eksp.: 9,30—12,30 og 14—16
Fredag tillige 17,30—19
Lørdag lukket
— Bramdrupdam afd. **56 80 02**
Eksp.: 9,30—12,30
Fredag tillige 17,30—19
Lørdag lukket
- **Kolding Folkeblad**
Sydjylland redaktion og ekspedition
Jernbanegade 35 **★52 20 00**
— Redaktør P Givskov Christensen
priv. **52 06 90**
— Redaktør Frede Jørgensen pr. **52 19 93**
— Red.chef P Eliassen priv. **52 23 24**
— Red.sekr. N E Thrane priv... **52 32 16**
— Red.sekr. Jens P Pedersen priv. **52 86 46**
— Red.sekr. B Selander priv... **51 22 49**
— Red.sekr. Per Sunesen priv. ... **52 91 50**
— Journ. Knud E Andersen priv. **52 95 35**
— Journ. Tage Christensen priv... **52 91 51**
— Journ. O K Larsen priv. **52 95 40**
— Journ. Troels M Knudsen priv. **52 41 09**
— Journ. Flemm. Christensen priv. **52 37 38**
— Journ. Eva Jøns priv. **52 16 63**
— Sportsredaktionen **52 27 95**
— Forr.f. B Hasselager priv. **52 21 83**
— Rekl.kons. Verner Schmidt
priv. **Sdr. Bjært 57 23 48**
— Rekl.kons. L Bech Olsen
priv. **Vamdrup 58 17 63**
— Abonnementsinsp. Kr. Bonde
priv. **52 74 47**
— Driftsleder Poul Nielsen priv... **52 19 92**
— Pressefotogr. P Thastum priv. **52 22 76**
— Pressefotogr. H Sigvardsen
priv. **Nr. Bjært 56 52 80**
— Pressefotogr. B Schmidt Jørgensen priv. **52 80 30**
- **Kolding Foto**
(R Hartimmer) Jernbanegade 32
omst. til priv. **52 00 54**
- **Kolding Fyrværkerifabrik**
(Helga Diedrichsen) Dyrehavevej 133—139 **52 75 22**
Kontortid: 8—16
Lørdag lukket hele dagen
— Direktør N P Johnsen priv... **52 76 50**

Kolding

- **Gasværk Havnen nord** ★52 54 11
Kontortid 8—16, torsdag 8—17,30,
lørdag lukket
- Udenfor kontortid 52 54 11
- Målermont. Arne Mathiasen pr. 52 85 23
- Målermont. W Bech Sørensen
priv. 52 17 52
- Maskinm. J Roost priv. 52 57 91
- Værkm. H Frederiksen priv. 52 64 64
- Driftsbest. G Borggreen priv. 52 50 12
- **Golf Club** (klubhuset) Emerholtsv. 52 37 93
- Bestyrerinde Edith Nielsen .. 52 80 15
- **Kolding Gummi-Import A/S**
- Haderslevvej 112 52 09 49
- — — — — 52 09 50
- Direktør Erik Brøchner Nielsen
priv. 52 09 50
- Gross. Emil Brøchner Nielsen
priv. 52 09 49
- Repræs. Børge Brøchner Nielsen
priv. 56 84 72
- **Gymnasium Nikolajplads** 52 08 69
- Inspektør og pedel 52 19 72
- Eleverne 52 05 63
- **Gymnasiums Lærerkollegium** 52 33 84
- **Gørtler og Metalstøberi** (Walter
Petersen) Olaf Rysegade 2 52 12 72
- priv. Marielundsvej 8 52 65 21
- **Kolding Helsestudio**
- Østergade 17 52 72 73
- **Herreds Landbrugsforening**
- Niels Bohrsvej 2 ★52 78 66
- Kontortid 8—17, lørdag 8—12
- **Hobby** (K Moltrup) Søndergade 21
omst. til priv. 52 07 22
- **Hotel Kolding**
- Akseltorv 5 ★52 50 00
- **Husmoderforening** (formd. fru Asta
Lumbye) Skolegade 10 52 65 95
- **Kolding Høvleværk**
- (Chr. Kronborg-Jensen) Havnen syd
omst. til priv. 52 08 97
- **Håndboldklub Nørregade 46** 52 68 48
- **Ildrætsforenings damegymnastik-
afdeling** (formd. Ida Lynggaard)
Fr. VII Vej 46 52 45 72
- **Ildrætsforenings fodboldafdeling**
(Carl Petersen) Langagervej 17
Seest 52 10 38
- **Ildrætsforenings fodboldafdeling**
(sekr. Martin P Tarp) Læssøeg. 24 52 79 78
- **Ildrætsforenings hal Tvedvej 20** 52 14 41
- — — — — 52 33 17
- **Ildrætsforenings håndboldafdeling**
(Rudi Stübner) Kløvervej 31 52 82 03
- **Ildrætsring Valmuevej 14** 52 06 54
- **Import Compagni A/S chokolade- og
sukkerv. en gros Dreyersvej 44** ★52 25 88
- **Kolding Isolering og Gulv-
belægning**
- (John Meyer Jensen) Opalvej 12
Seest 52 60 82

Kolding

- **Kolding Kafferisteri**
- (Arne Andersen) Langelinie
omst. til priv. 52 14 00
- Salschef Viggo Lorenzen priv. 56 83 37
- **Karosserifabrik** (Aksel Lauritsen)
Trindholmsgade Havnen syd
omst. til priv. 52 33 30
- **Kolding Kitteludlejning**
- Kingsosvej 32 52 03 75
- **kommunale skoler:**
- Skoleforvaltningens kontor** — skole-
dir. Nik. Nielsen, Alegården
(9—13, torsdag tillige 13—17,15,
lørdag lukket) ★52 18 00
- Skoledirektøren træffes som regel
hv. skoledag 11—12, onsdag tillige
14,30—15,30
- **Alminde-Viuf fællesskole** — skole-
insp. Svend Aage Nielsen (8—9)
- Alminde** 56 12 25
- **Brændrup skole** — skoleinsp.
Aage Knudsen (8—9) 56 84 02
- — Lærerværelset 56 80 42
- **Brændkjærskolen** — skoleinsp.
frk. Elna Schou, Brændkj.g. (8—9) 52 23 48
- — Lærerværelset 52 54 95
- Skolebetj. Jul. H Lund priv. ... 52 54 95
- **Dalby skole** — førstelærer
V E Christensen (8—9) 52 23 59
- — Lærerværelset 52 93 18
- **Dyrehaveskolen** — skoleinsp.
Robert Gangelhoff, Dyrehave-
vej 108 (8—9) 52 61 78
- — Lærerværelset 52 71 49
- Skolebetj. Henry G Jensen pr. 52 71 49
- **Eltang centralskole** — førstelærer
A Jakobsen Nr. Bjært 56 50 16
- **Harte skole** — førstelærer
R E Vilstrup (8—9) 52 93 08
- — priv. 52 35 67
- **Lyshøj skolen** — skoleinsp. J Ther-
kildsen, Lyshøj Allé Strh. (8—9) .. 52 31 46
- — Lærerværelset 52 47 89
- Skolebetj. P Thuesen priv. 52 47 89
- **Parkskolen** — skoleinsp. Helge
Ryttov, Fynsvej 51 (8—9) 52 01 41
- — Lærerværelset 52 45 05
- Kurator E Gundtoft priv. 56 84 90
- Skolebetj. E Harly Andersen pr. 52 45 05
- **Riis Toft skole** — skoleinsp.
Thorsten Østergård, Riis Toft (8-9) 52 20 24
- — Lærerværelset 52 68 53
- Skolebetj. Johs. M Hansen priv. 52 68 53
- **Sct. Nicolai skole** — skoleinsp.
G Slot, Svietorv (8—9) 52 01 08
- — Lærerværelset 52 21 09
- Skolebetj. Johan P Schmidt pr. 52 21 09
- **Seest skole** skoleinsp.
Hans Henrik Lau (8,15—9) 52 81 30
- — Lærerværelset 52 95 37
- Skolebetj. Ove Skov priv. 52 95 37
- **Sdr. Bjært centralskole** — skole-
insp. O Rørbæk Madsen (8—9)
- Sdr. Bjært** 57 21 40
(fortsættes)

Kolding kommunale skoler (fortsat)

- Sdr. Stenderup centralskole —
førstelærer K Kruse (8—9)
- Sdr. Stenderup 57 10 39
- Sdr. Vang skole — skoleinsp.
frk. Karen Ryge, Søndervang (8—9) 52 05 41
— Lærerværelset 52 37 43
— Skolebetj. Aage A Lauridsen pr. 52 37 43
— Vonsild sogneskole — førstelærer
P Clausen (8—9) Vonsild 56 60 65
— Lærerværelset Vonsild 56 60 59
— priv. Vonsild 56 60 61
— Aalykkeskolen — skoleinsp. Frovin
Jørgensen, H Ludvigsvvej (8—9) .. 52 01 69
— Lærerværelset 52 72 56
— Skolebetj. Viggo B Pedersen pr. 52 72 56
— skolepsykologisk kontor Rende-
banen 4 A³ (8—13) 52 74 78
— skoletandklinik Rendeb. 4 A.. 52 74 30
— Dyrehaveskolen 52 49 07
- Kommunes byggelejligheds og fritids-
hjem Jung hansvej 16 52 42 19
— Børnehavn Fr. VII Vej 52 49 03
— Børnehavn Haderslevvej 69 52 77 56
— Børnehavn Højvang Seest 52 91 73
— Børnehavn Kollektivhuset
Kløvervej 33 52 08 48
— Børnehavn Palmeallé 52 40 13
— Børnehavn Sct. Jørgensgade 5 52 13 37
— Daaolejeordning Agtrupvej 47 52 71 42
— Fritidshjem Fr. VII Vej 52 49 02
- **Kolding Kommunes Hjemmesygepleje**
Rendebanen 2—4 ★52 18 00
Kontortid 9—13, torsdag 9—17,30
— Oversygepl. fru Hedvig Risbjerg
Valmuevej 23 52 80 59
- Hjemmesygeplejersker i byområdet:**
Telefontid 7—8
— Fru Kirsten Andersen Krathus-
vej 4 52 20 98
— Frk. Ingeborg Buhl Jensen
Haderslevvej 167 52 12 95
— Fru Beate Hansen Langager-
vej 33 Seest 52 86 21
— Fru Helene Hansen Brændkjær-
gade 80 52 64 73
— Frk. Ingeborg Lærke Clemens-
gade 29 52 17 58
— Fru Kirsten Mainz Nielsen
Mosegårdsvej 16 pr. B. 56 84 84
— Fru Magdalene Møllerskov Han-
sen Kastanieallé 21 52 37 46
— Fru Gerda Ravn, Christoffer
II Vej 54 52 84 68
— Fru Margrethe Thomsen Haders-
levvej 74 52 37 39
- Hjemmesygeplejersker i omegnen:**
Telefontid 7—8
— Fru Annelis Bøwadt El-vej 9
Seest 52 62 93
— Fru Karen Horsted Østervej
Harte (tlf.tid. 7—7,30) 52 66 80
— Fru Kirsten Bank Nielsen
Gl. Bjært 53 pr. Bj. .. Sdr. Bjært 57 21 20
(fortsættes)

Kolding

- **Kommunes Hjemmesygepleje (fortsat)**
— Frk. Maria J Pedersen Strand-
vænget 35 Strandh. 52 72 36
— Fru Kirsten Svarre Haderslev-
vej 109 52 77 24
— **Kommunes Materielgård Smedeg.** 52 22 59
— **Optagelseshjem Læssøegade 6..** 52 15 29
— **Plejhjem Baldersvej 11** 52 85 92
— — Køkkenet 52 53 79
— — Vuggestue Agtrupvej 47 52 32 09
— — Vuggestue Palmeallé 10 52 40 35
— — Værksted Ndr. Ringvej 1 52 79 79
— **Konfektionsfabrik A/S Teglgårds-
vej 18** 52 23 01
— Direktør H Ravn priv. Kongebro-
gade 91 52 45 01
- **Kolding Kontor Service**
Slagelsevej 16 52 87 77
- **Kolding Kontorteknik**
(W Ahlmann Olsen) Frydsvej 23.. 52 72 52
- **Kolding Korn —**
Lindinger Agro Co. A/S
plantebeskyttelsesmidler og mark-
sprøjt Havnen syd ★52 17 00
— Salgsdirektør Mogens Ernst
priv. Borrehusvej 5 52 36 02
- **Kolding Kulkompagni**
(Sydjysk Olie A/S) TEXACO olie
Ndr. Ringvej 118 ★52 62 00
- **Kolding Købmandsskole**
Syddjyllands Handelshøjskole,
handelshøjskoleafd. Tvedvej 7.. ★52 75 00
Kontortid: 8—16
Direktør Johs. Riis Pedersen træffes
efter aftale
— Forst. P Nierhoff priv. 52 42 74
— Skolebetjenten priv. 52 79 85
— Dataterminal 52 00 44
— Kontorteknikskolen 52 29 62
- **Kolding Kølerfabrik**
Haderslevvej 149 52 48 68
- **Kolding Køle-Service**
(ing. O E Matthiesen) Sdr. Ringv. 6 52 28 26
Omst. til priv. Rubinevej 13 Seest
— Køletekn. J Matthiesen priv. .. 52 28 69
- **Kolding Lervare en gros**
(Jørgen Iversen) Vejlevej 159
omst. til priv. 52 02 65
- **Kolding Laane- og Diskonto-
kasse**
Jernbanegade 22 ★52 55 55
— Søndersport afd. Agtrupvej 2 ★52 56 55
Eksp.tid: 9,30—12,30 og 14—16
Fredag tillige 17,30—19
Lørdag lukket
— Bramdrupdam afd. 56 80 55
Eksp.tid: 9,30—12,30
Fredag tillige 17,30—19
Lørdag lukket

Kolding

- **Kolding mekaniske Kedelrenseri**
(Kurt Hansen) Svalevej 23 52 44 81
- **Kolding Metalværk**
Østerbrogade 49 ★52 84 88
— Fabr. Børge Sørensen priv. ... 52 34 47
— Kurt Sørensen priv. 56 83 47
- **Kolding Mini-Taxi**
(Egon Møller) Ndr. Ringvej 5 52 05 26
- **Kolding Most & Frugtsaft A/S**
Tvedvej 69—73 ★52 11 88
— Fabr. P Hedemann priv. 52 15 07
- **Motorbådsklub** (fmd. Hans Knudsen)
Olaf Ryesgade 23 52 37 95
- **Mønt-Rens** Haderslevvej 8 52 06 84
- **Møntvask** Markdanersgade 9 52 89 29
- **Kolding Nattevagt**
(D.F.V.S.) Vægtergården Mazantigade 5 ★52 10 44
— Vagtinsp. J Duus Jørgensen pr. 52 18 08
— Vagtm. E Bau-Hansen priv. Agård 55 31 73
— Vagtm. K Rasmussen priv. 52 38 08
- **nordre Kollegium** Bakkevej 1 52 87 88
— Administration AAB ★52 53 44
— Vicevært A Rasmussen priv... 52 13 44
— Elevtelefon 52 89 62
- **Kolding ny Auto-Opretning**
(Henning Olsen) Værkstedsv. 16.. 52 53 43
- **Kolding ny Betonvarefabrik A/S**
Seest Bakke 58 52 17 31
— Fabriken Vrandrupvej ★52 15 77
— P C Madsen Grundtvigsvej 15 52 17 31
- **Kolding ny Bogtrykkeri**
(Ditlev Pedersen) Kongebrogade 21 omst. til priv. 52 21 13
- **Offset** Haderslev. 149 omst. t. pr. 52 74 67
- **Kolding Omegns Foderstof- og Gødningsforening**
Havnen syd ★52 01 00
— Trælafstafd. Lunderskov 58 50 09
— Forretn.f. A Hjaltelin priv. Stranden 20 Rebæk 52 08 25
— Fuldm. P Flodgaard priv. 52 77 58
— Forvalter H Mortensen priv. Højrup-Ferup 55 90 94
- **og Omegns Frisør-Laug** (formd. Chr. Hansen) Katrinegade 6 52 09 71
— priv. Bjolderupvej 12 a 52 65 85
— (kass. K Skov) Haderslevvej 32 52 14 36
- **Omnibus-Selskab A/S**
Kontor: Vesterbrogade 46 52 07 08
Kontortid: 9—12, 14—15, lørd. 9—12

Kolding

- **Kolding Oplands Højspændingsforsyning**
Elvej 2 ★52 10 33
Kontortid: 8—16,30, undt. lørdag
— **Udenfor kontortid** ★52 10 33
— Liniem. K Amstrup priv. 52 23 45
— Linieass. J Ovesen priv. 52 68 96
— Install.m. O Blume priv. 52 56 16
— Tekn. assist. Karl Filges priv. ... 52 80 57
— Ingeniør J Frederiksen priv. ... 52 28 48
— Direktør Hardy Olesen priv. ... 52 14 65
- **Oprydnings-Central** Erik Glippingsvej 34 52 30 41
- **Kolding Ostelager**
Dieselvej 7 52 63 08
- **Pakhus Kompagni A/S** Havnen.. ★52 55 22
- **Patentkontor** Sdr. Stenderup 57 11 25
- **Permanente Boligudstilling** Låsbygade 30 52 86 44
- **Persiennefabrik** (H Lange) Søndergade 8 o. g. 52 07 43
— Fabr. T Lange Bogfinkevej 14.. 52 51 80
- **Kolding Pigegarde**
Tøndervej 66 52 48 32
- **Porcelænsbrænderi** (Ellen Schulz) Slotsallé 7 52 44 40
- **Kolding Radioteknik**
(K Friis Jensen) Haderslevvej 75 D 52 46 33
— priv. Haderslevvej 79 52 50 22
- **private Realskole** (B Christensen-Dalgaard) Langelinie 2—4 52 05 00
— eft. kl. 15,30 Dyrehavevej 157.. 52 17 29
— Inspekt. E Munch Chr. X Gade 4 52 21 06
- **Rejsebureau** Låsbygade 29 52 14 38
- **Kolding Revisions-Institut**
(O Christensen) Dalbygade 15 52 11 02
— priv. Strandvejen 41 52 11 02
- **Roklub** Strandvejen 52 25 49
- **Rulleforretning** (T Lund) Kongehusvej 4 52 18 24
- **Kolding Rustfri Stål**
(Kaj Pedersen) Seestvej 42 omst. til priv. 52 94 60
- **Kolding Rutebilstation**
andelselskab Mazantigade ★52 68 11
— Best. E Juul Knudsen priv. 52 22 12
- **Kolding Rådhus**
Akseltorv ★52 18 00
Kontortid 9—13, torsdag tillige 13—17,30, lørdag lukket
- Arkiv**
Belysningskontor
Boligkontor:
Ekspedition
do. for boligsikring
Boliginspektør

(fortsættes)

Kolding Rådhus (fortsat)**Borgmesterkontor:**

Ekspedition
 Ekspeditionssekretær
 Byrådssekretær
 Borgmester

Brandinspektørens kontor:

Alegården
 Bygnings- og brandinspektør

Civillforsvarskontor:

Alegården

Erhvervsråd**Folkeregister:**

Ekspedition
 Fuldmægtig

Huslejenavn:

Sekretær

Indkøbscentral**Kantine****Kæmnerkontor:**

Bogholderi
 Lønningskontor
 Forsikringer
 Belysningskontor
 Hulkortkontor
 Kasseekspedition
 Ekspeditionssekretær
 Kæmner

Revision**Rådhusbetjent****Skattekontor:**

Jernbanegade 27

Skatteråd
 Skatteinspektør
 Ekspedition
 Skatterevision
 Arbejdsgiverkontrol
 Ejendomsskattekontor

Skoleforvaltningens kontor:

Alegården
 Ekspedition
 Skoledirektør

Social- og sundhedsforvaltningens kontor:

Nytorv 4
 Bogholderi
 Hjemkonsulent
 Forsorg
 Pensionsafdeling
 Kasse
 Ekspeditionssekretær
 Institutionsafd.
 Rendebanen 4
 Børne- og ungdomsværn
 Hjemmehjælp og husmoderafløsn.
 Omsorgsafdeling
 Hjemmesygepleje
 Børnetilskud og -bidrag
 Socialinspektør
 Socialudvalgsformand

Teknisk forvaltning:

Alegården
 Teknisk sekretariat (ekspedition)
 Vej- og færdselsafdeling
 Kloak- og havneafdeling
 Entreprenøraftdeling
 Byplankontor og parkvæsen

(fortsættes)

Kolding**— Rådhus (fortsat)**

Bygningsinspektoratet
 Boligkommissionens kontor
 Regnskabsafdeling
 Indkøbsafdeling
 Teknisk direktør
 Teknisk udvalgsformand
 Havneudvalgsformand
 Sport- og parkudvalgsformand

Udvalgsværelser**Vestibule****Nat-gennemstillinger:**

Må kun drejes efter kl. 16,30, torsdag
 efter kl. 18 og lørdag efter kl. 12:

Arbejdsgiverkontrol 52 11 85

Bolligkontor 52 12 27

Borgmesterkontor:

Ekspeditionssekretær 52 18 27
 Byrådssekretær 52 18 69

Civillforsvarsinspektør 52 10 89

Ejend.skattekontor 52 13 29

Folkeregistret 52 13 16

Kantinen 52 16 47

Kæmnerkontor:

Ekspedition (Rådhuset) 52 18 00
 Kæmner (Adelgade) 52 15 78

Rådhusbetjent 52 55 93

Skattekontor:

Kildeskat — Jernbanegade 27.. 52 13 89

Revision — Fredericiagade 2^a.. 52 13 46

Arbejdsgiverkontrol — Fredericiagade 4 st. 52 11 85

Ejendomsskatteafd. — Fredericiagade 4¹ 52 13 29

Skoleforvaltningen:

Direktøren — Alegården 52 14 91

Socialforvaltningen:

Nytorv 4 st. — Pensionsafd. .. 52 16 35

Rendebanen 2—4 — Børneværn 52 13 68

Rendebanen 4¹ — Eksp.sekr. .. 52 19 49

Rendebanen 2—4 — Socialinsp. 52 10 14

Teknisk forvaltning:**Alegården**

Sekretariat 52 11 60

Vej- og færdselsafdeling 52 12 90

Direktøren 52 15 45

— Saft Tvedvej 69—73 ★52 11 88

— Kolding Salattfabrik

(Johs. Hansen) Nørremarksvej 18 ★52 28 44

— Salgschef K Jess Christensen

priv. Vejstrup 57 40 71

— Salgskons. Anker Heinsen

priv. Vejstrup 57 41 62

— Disp. Kaj Hansen priv. 52 72 69

— Sejlklub Dokvej 1 Nordhavnen .. 52 63 63

— Seminarium Dyrehavevej 116.... ★52 66 77

(14—15 undt. lørdag)

Inspektøren træffes mand., onsd.

og fred. 8—9

Pratiklederen træffes tirsd., torsd.

og lørd. 8—9

— Seminarierektor Carl Clausen

priv. Koldingbjerg 44 52 34 09

— Slidbanefabrik (K B Pedersen)

Haderslevvej 143 52 38 22

— priv. Brændkjærgade 86 52 69 73

Kolding

- Smørrebrød Blæsbjerggade 10 .. 52 15 26
- Spædbørnehjem »Fuglehøj« (forstanderinde Marna Birktoft) Dyrehavevej 101 52 32 37
- Stempelfabrik Søndergade 20 52 07 18
- Stigefabrik (B H Mikkelsen) Vejlevej 138 52 04 63
- priv. 52 88 06
- **Kolding Strømpfabrik A/S**
Hollændervej 12—14 ★52 22 11
- Efter kontortid: Fabrikken 52 27 90
- Portner 52 25 59
- Værkfører 52 22 11
- Direktør Richard Hansen priv. 52 22 37
- **Sukkervarefabrik Ottosg. 35-37.... 52 15 28**
- **Svømme Klub (formd. Ole Lambert)**
Hegnet 35 Tved 52 51 42
- **Kolding Sygehus**
Sct. Jørgensgade 47 ★52 22 88
- Funktionærboliger udenfor Sygehuset (Engstien, Utzonsgade og Skovbrynet) ★52 60 88
- Besøgstid 16,00—17,00 samt tirsdag og fredag 19,00—19,30
- **Kolding Sygekasse**
Nytov 2 ★52 42 88
- Statsanerkendt
Kontortid 9—15, torsdag 9—18, lørdag lukket
- Formd. Sven Andersen
Solvang 17 52 94 46
- Forretn.f. Vagn Moltke Jensen
Nordborgvej 9 52 80 20
- **Kolding Taxa**
Ejlersvej 12 ★52 15 00
- **Tekniske Forretning (Fr. Flintholm)**
Haderslevvej 78 52 22 60
- 52 19 04
- **tekniske Skole (forst. J P Madsen)**
Vesterbrogade 6 ★52 07 99
- Kontortid 9-12, 14-16, lørd. undt.
— Skolebetj. Sigurd From priv... 52 04 49
- **Tennisklub Ndr. Ringvej 52 06 86**
- **Tjenerforening (kass. Karl Jensen)**
Bakkevej 21 52 20 64
- (Formd. Thorvald Roed) Brændkjærgade 80 52 02 82
- **Transporten (Adolf Hyla) Alpedalsvej 8 52 30 66**
- **Transportvognfabrik (Søren Jørgensen) håndtransportvogne Hospitalsgade 27 52 18 56**
- **Trikotagefabrik A/S (Erhardt Kristensen og Chr. Houe) Fynsvej ★52 62 33**
- Fabr. E Kristensen priv. 56 85 42
- Dir. Chr. Houe priv. Nr. Bjært 56 51 33
- **Kolding Trælasthandel A/S**
kontor Toldbodgade 12 ★52 73 33
- Lager Sydhavnen
- Direktør Karl Larsen priv. .. 52 79 64
- Prokur. Henning Rix priv. 52 73 51
- Forv. B Lundberg Ovesen priv. 52 66 49

Kolding

- **Ungdomsklub af 1958 forsamlingsbygningen Snerlevej 52 53 48**
- Leder Viggo Bahr priv. 52 35 01
- **Ungdomsskole (skoleleder T Lai Pedersen) Skolegade 2 52 81 51**
- priv. Rådvaedvej 15 pr. B. 56 80 80
- **Villahandel Dyrehavevej 27 52 61 61**
- 52 76 48
- **Vinduespolering (Aage Christensen) Ørebrovej 14 52 87 82**
- **Vuggestue (E Andersen) Skoleg. 12 52 21 97**
- **Kolding Vægtfabrik**
(Ib Lauridsen) Alpedalsvej 39 52 68 67
- **Værktøjsfabrik (A Christensen) Agrupvej 56 omst. til priv. 52 15 30**
- **Ægcentral Tøndervej 10 52 74 41**
- Koldingegnens Maskinstation**
(H Hansen) Agrupvej 191 52 58 20
- Træffes bedst 7—8
- Koldingfjordskolen Strandhuse 52 05 13**
- 52 07 35
- Kontortid 8,15—16,00 undt. lørdag
- Eksternatskolen 52 04 44
- Kontortid 8,00—12,00 undt. lørdag
- Ungdomsskolen 52 05 13
- Kontortid 8,00—12,00 undt. lørdag
- Plejeafdelinger 52 08 56
- Personaletif. — ungdomsskolen 52 53 19
- Koldinghus Autolak A/S**
Lærkevej 14 52 41 10
- **Margarinefabriken Grønningen 17 52 14 07**
- 52 27 57
- Civiling. Per Beck Jensen priv. 52 03 16
- **Sløt kontoret 52 25 02**
- Konservatorværksted 52 29 44
- Magister Sigv. Skov priv. 52 07 63
- Koldvulk A/S**
Fabriksvej 32 ★52 81 33
- N Dahl Mikkelsen priv. Tved 52 58 78
- Kollerup S eksportør »Senta« Fynsvej 60 52 06 50**
- Kolster A M fru pension Fredericiagade 32 52 61 17**
- Kommunale kontorer Rådhuset**
se under Kolding Rådhus
- KO-MO Kontor-Monteringen Klostergade 16 ★52 72 22**
- Konfektionslageret (skræderm. Sv. E Olesen) Jernbanegade 10 52 34 41**
- Kongebrogades Autoværksted (Børge Nissen) Kongebrogade 19 52 28 81**
- Kongehuset Brinken 9 52 61 05**
- Kgl. Brand's Agentur (assur. J Herman Pedersen) Jernbanegade 23 omst. til priv. 52 08 40**
- Kongreshallen (Kolding Firma-Sport) Børge Lautrup Hans Becksvej 14 52 87 37**
- Kongsbak P Seest Bakke 55 52 24 50**
- Kongshede I J børnehavelærerinde Rudevej 11 Seest 52 30 09**

★ betyder fællesnummer for flere ledninger

Konstantin-Hansen E ingeniør P. Lind- bæksvej 3 Strandhuse	52 25 34
Koopmann Bertha Violhuse 7	52 90 61
Koops Harriet Sdr. Havnegade 2	52 88 43
— Anna E frk. Zahngsgade 34	52 76 97
Korsbang P Tøndervej 27	52 10 41
Korsgaard Jens mekan. Sundevad 16	52 24 23
— H Harboe uddeler Dreyersvej 42	52 17 19
Korspang E Snerlevej 58	52 23 51

Kosangas Depot

Haderslevvej 121	52 41 14
Kosmorama Østergade 24	52 15 10
— Billebestilling fra kl. 18,00	52 15 10
— Kontor	52 10 53
— Direktør Jens Eeg priv.	52 29 91

Krab Andreas Hansen gårdejer Bram- drupdam pr. B.	56 82 48
--	----------

Kraft Yrsa assist. Ottosgade 23	52 68 12
--	----------

Krag Richardt Snekpevej 18	52 90 08
---	----------

Kragh N H murerm. Zahngsgade 14	52 37 81
--	----------

Kragholm S fru Fredericiagade 8	52 15 05
--	----------

Krapur Brita kontrollf. inde villa Hasle Ndr. Ringvej 72	52 15 06
--	----------

Krat Gunnar Snerlevej 24	52 65 29
---------------------------------------	----------

— Harald ingeniør Brinken 4	52 48 87
--	----------

— Ingemann maskinchef A. L. Johan- sensvej 14	52 52 27
---	----------

— Jørgen murerm. Sønderborgvej 13	52 78 47
--	----------

— Byggepl.	52 13 83
-------------------------	----------

— Viggo murerm. Seestvej 46 Seest	52 47 57
--	----------

Krause Helmuth repræs. Kløvervej 15	52 47 06
--	----------

— Anna frk. fhv. skolebest. inde Fynsvej 83	52 11 93
---	----------

Krautwald Knud Erik ingeniør Bram- drupvej 26 pr. B.	56 82 21
---	----------

Kremmling R S skomagerm. Låsby- gade 94	52 31 84
---	----------

Krenk	
--------------	--

— J. Krenk	
-------------------	--

ingeniørfirma, varme, ventilations- og sanitetsanlæg Fredericiag. 14	★52 33 44
---	-----------

— Civiling. G Krenk Frede- riciagade 14	52 33 44
---	----------

— B Bossen Jovavej 11	52 38 86
------------------------------------	----------

— Montør Conrad Hansen	52 03 43
-------------------------------------	----------

— Montør Johs. Mäkinen	52 25 03
-------------------------------------	----------

Krestensen	
-------------------	--

— Anna Krestensens	
---------------------------	--

Tandteknik	
-------------------	--

v. K R Kjeldsen Haderslevvej 8 omst. til priv.	52 04 65
--	----------

Krigslund Egon værkfører Langager- vej 22 Seest	52 34 34
---	----------

Kriminalpolitiet	
-------------------------	--

(se foran Off. kont., inst. m. v.)	
------------------------------------	--

Kring Chr. kioskejer Dalbygade 13..	52 13 22
--	----------

— Ingeborg A pens. Agtrupvej 105..	52 81 72
---	----------

Kris Grete fru fabr. »Reden« H. C. Petersensvej 6	52 38 20
---	----------

Kristensen Anna Bramdrupv. 6 pr. B.	56 81 69
--	----------

— Dagney Harte	52 46 77
-----------------------------	----------

— E Voss Søgade 36	52 83 45
---------------------------------	----------

— M K Hejborg Pileadamsvej 16	52 59 37
--	----------

Kristensen

— Sigurd Volmersvej 5	52 29 42
------------------------------------	----------

— W B Kn. Hansensvej 13	52 90 86
--------------------------------------	----------

— 's Hans Effff. (Poul Jensen) advokat Jernbanegade 21	★52 39 77
--	-----------

— Gunner chauffør Palmeallé 7	52 53 16
--	----------

— Hans P chauffør Snerlevej 18	52 19 16
---	----------

— Sv. E chauffør Fr. VII Vej 46	52 33 96
--	----------

— Inger (Lund) damefrisør Chr. Bergs- vej 1	52 69 60
---	----------

— Børge dir. Stranden 44 Rebæk ..	52 11 89
--	----------

— V direktør Lerbjergvej 57 Seest..	52 21 54
--	----------

— Dora ekspeditrice Utzonsgade 26..	52 37 35
--	----------

— E fabrikant Brynet 44 pr. B.	56 85 42
--	----------

— Gunnar Hedegaard fabr. Sct. Jør- gensgade 7	52 71 31
---	----------

— Karl farvehdl. Kongebrogade 83 ..	52 14 60
--	----------

— K formd. Mosegårdsvej 22 pr. B. ...	56 83 70
--	----------

— Karl former Thyrasvej 1	52 91 08
--	----------

— Hugo forretn.f. Bramdrupvej 18 pr. B.	56 82 87
--	----------

— Sv. forretn.f. (Malernes Andels- selskab) Utzonsgade 40	52 21 36
---	----------

— Inger Deleuran forst. inde Dalby- gade 59	52 28 46
---	----------

— Agnes fru stiftsfuldm. Baldersv. 11	52 78 57
--	----------

— Christa fru Eliassensvej 60	52 81 03
--	----------

— Dagney fru Seest Bakke 43	52 83 70
--	----------

— Gerda fru Vesterbrogade 7	52 12 57
--	----------

— Helga fru Ndr. Ringvej 35	52 71 39
--	----------

— Lis Bech fru Strandvænget 7 Strh.	52 39 30
--	----------

— Edith frk. fhv. fuldm. Fynsvej 77..	52 05 07
--	----------

— Svend O fyrbøder Egtvedvej 7 ..	52 20 57
--	----------

— Svend inseminør Chr. Bergsvej 1	52 77 34
--	----------

— Edv. inspektør Fjordvej 4 Strh. ...	52 34 44
--	----------

— K P kirkebetj. Harte	52 75 63
-------------------------------------	----------

— Kaj kriminalass. Fr. VII Vej 10..	52 15 35
--	----------

— Rasmus krim.ass. Kastanieallé 55	52 31 72
---	----------

— Jørgen lærer Allikevej 25	52 82 72
--	----------

— Peder Søndergaard lærer Kingos- vej 12	52 81 50
--	----------

— Robert E maler Runddelen 7	52 29 18
---	----------

— Ib malerm. Gormsvej 14	52 88 20
---------------------------------------	----------

— Erland maskinarb. Sdr. Havneg. 10	52 86 98
--	----------

— Svenning matros Mosevej 50	52 69 77
---	----------

— Hardy H overassit. Snerlevej 37..	52 39 82
--	----------

— K G H overlærer Tvedvej 54	52 50 74
---	----------

— Jan overmek. Brændkjærgade 76	52 68 61
--	----------

— Iver overmont. Vejlevej 322 pr. B.	56 81 19
---	----------

— Niels portner Fredensgade 18	52 94 81
---	----------

— M propr. Dalbygård Dalby	52 58 06
---	----------

— H Gjedsted regnskabschef Nord- vang 5	52 63 71
---	----------

— P Merklinger repræs. Platanallé 7 pr. B.	56 84 57
---	----------

— Otto sadelm. Oehlenschlägersv. 22	52 69 57
--	----------

— Frode Johs. salgschauff. Skadev. 3	52 39 61
---	----------

— Niels J salgsinsp. Højervej 10	52 84 30
---	----------

— Sv. Aa. Balle selskabsfotograf Thurasvej 4	52 48 11
--	----------

— Alf B speditor Hertug Abelsvej 29	52 79 61
--	----------

— J typograf Kingosvej 13	52 62 98
--	----------

— Karl typogr. A. D. Burcharthsv. 17	52 31 19
---	----------

— Ejnar tømmer Stubdrup	52 88 74
--------------------------------------	----------

— Magnus tømmer Fr. II Vej 28..	52 88 91
--	----------

— Jørn Bech tømmer. Brændkj.g. 70	52 75 28
--	----------

Værksted: Haderslevvej 105	
----------------------------	--

— Aage viceskoleinsp. Kastanieallé 13	52 42 51
--	----------

Kristensen

— Thomas Kristensen

værktøj for metalindustrien
Haderslevvej 75 52 65 40
Omst. til priv. Carl Plougsvej 9

Kristiansen Verner chauffør H. C. An-

dersensvej 3 52 85 83

— K G direktør Harths Allé 13 52 54 75

— O faglærer A. D. Burchartsvej 21 52 47 86

— L forpagter Højrupgård Seest 52 47 53

— Svend købmd. Fredensgade 1 52 07 59

— S J kørelærer Broagervej 26 52 26 82

— Kurt slagteriarb. Haderslevvej 148 52 50 50

— Harry Chemnitz socialrådgiver
Skovly 1 Tved 52 56 31

— Jørn V tlf. overmek. Hammersvej 20
pr. B. 56 80 53

— Svend ungdomskons. Bjergbyvej 39
Seest 52 13 51

— Alfred vognmd. Tøndervej 76 52 74 93

— K. G. Kristiansen A/S

værktøjs- og plasticfabrik Haderslev-
vej 100 ★52 05 99

Kristinesminde Damefrisørsalon (Connie
Lauvring) Lykkegårdsvej 49 omst.
til priv. 52 86 50

— Herrefrisør (K Lund) Lykkegårds-
vej 47 52 24 02

Kristoffersen N E arbejdsmd.
Vrannerup 52 90 26

Kriswill Pibefabrik (Kriswork, Briar
Pipe Trading) Sdr. Ringvej 44. ★52 30 55

— Fabr. fru Grete Kris priv.
Reden. H. C. Petersensvej 6. 52 38 20

— Prokur. Hans Aage Sørensen
priv. Møllægårdet 5 Dalby 52 34 40

— Disp. Jens E Kris priv. Dons
pr. A. 55 31 31

Krog E eksp. sekr. Haderslevvej 32. 52 31 53

— Nancy fru Dalbygade 11 52 22 14

— Rigmor frk. Tvedvej 143 52 20 16

— Hans J A salgschef C. Plougsvej 32 52 15 66

— H G J værkm. Fr. VII Vej 30 52 91 09

Krogager B P assist. Liljevej 10 52 73 97

Krogh Helga Haderslevvej 75 B 52 78 74

— Fr. ekstraarb. Fynsvej 137 52 61 15

— Dagny fru Snerlevej 12 52 91 94

— Elna fru Cypresvej 24 52 85 16

— Hansa fru Fredericiagade 34 52 63 74

— Erna guldsmed Adelgade 8 52 03 28

— reklame & marketing Jernbane-
gade 6 ★52 26 22

— priv. Nørreled 20 pr. B. 56 80 31

— Harry repræs. Ingridsv. 45 52 24 25

— Verner Goral repræs. Ingridsv. 17 52 59 80

— Erik restaur. Blæsbjerggade 2 a. 52 91 29

— Charles A sadelm. Bjerggade 39. 52 20 53

— Chr. salgschef Rørbækvej 19 Seest 52 41 60

— Richard slagteriarb. Rylevej 35 52 30 81

— Aksel vognmd. Svalevej 29 52 46 69

Krogos K maskinassist. Billundvej 5
Seest 52 74 10

Krogsgaard K børneekvip. hdl. Øster-
gade 14 omst. til priv. 52 43 60

— Kitty overassist. Henr. Thornings-
vej 84 52 42 18

Krogshave K lærer Drosselvej 4 52 73 37

Kromann-Rasmussen Elisabeth exam.
afspændingspædagog Grønholdtgrd.
Mosevej 52 93 26

Kronborg Meta fru Domhuspark. 14. 52 44 50

— Frugt frugt en gros Gartnerhallen
Vejlevej 159 ★52 43 77

— Poul Müller priv. Cypresvej 28 52 43 77

— Jens tandlæge Slotsgade 3 52 02 92

— priv. Strandvejen 23 52 02 85

Kronborg-Jensen

— Ellen Kronborg-Jensen
statsaut. ejd.mægl. Kongebrog. 67 52 16 60

Kronborg-Jensen Chr. (Kolding Høvl-
værk) Havnen syd omst. til priv. 52 08 97

— Rich. Kronborg-Jensen
tømrer- og snedkerm. Dalbyg. 37 52 03 48

Omst. til priv. Kongebrogade 67

— Rich. Kronborg-Jensen
tømrer- og snedkerm. Dalbyg. 37 52 03 48

Omst. til priv. Kongebrogade 67

— Rich. Kronborg-Jensen
tømrer- og snedkerm. Dalbyg. 37 52 03 48

Omst. til priv. Kongebrogade 67

— Rich. Kronborg-Jensen
tømrer- og snedkerm. Dalbyg. 37 52 03 48

Omst. til priv. Kongebrogade 67

— Rich. Kronborg-Jensen
tømrer- og snedkerm. Dalbyg. 37 52 03 48

Omst. til priv. Kongebrogade 67

— Rich. Kronborg-Jensen
tømrer- og snedkerm. Dalbyg. 37 52 03 48

Omst. til priv. Kongebrogade 67

— Rich. Kronborg-Jensen
tømrer- og snedkerm. Dalbyg. 37 52 03 48

Omst. til priv. Kongebrogade 67

— Rich. Kronborg-Jensen
tømrer- og snedkerm. Dalbyg. 37 52 03 48

Omst. til priv. Kongebrogade 67

— Rich. Kronborg-Jensen
tømrer- og snedkerm. Dalbyg. 37 52 03 48

Omst. til priv. Kongebrogade 67

— Rich. Kronborg-Jensen
tømrer- og snedkerm. Dalbyg. 37 52 03 48

Omst. til priv. Kongebrogade 67

— Rich. Kronborg-Jensen
tømrer- og snedkerm. Dalbyg. 37 52 03 48

Omst. til priv. Kongebrogade 67

— Rich. Kronborg-Jensen
tømrer- og snedkerm. Dalbyg. 37 52 03 48

Omst. til priv. Kongebrogade 67

— Rich. Kronborg-Jensen
tømrer- og snedkerm. Dalbyg. 37 52 03 48

Omst. til priv. Kongebrogade 67

— Rich. Kronborg-Jensen
tømrer- og snedkerm. Dalbyg. 37 52 03 48

Omst. til priv. Kongebrogade 67

— Rich. Kronborg-Jensen
tømrer- og snedkerm. Dalbyg. 37 52 03 48

Omst. til priv. Kongebrogade 67

— Rich. Kronborg-Jensen
tømrer- og snedkerm. Dalbyg. 37 52 03 48

Omst. til priv. Kongebrogade 67

— Rich. Kronborg-Jensen
tømrer- og snedkerm. Dalbyg. 37 52 03 48

Omst. til priv. Kongebrogade 67

— Rich. Kronborg-Jensen
tømrer- og snedkerm. Dalbyg. 37 52 03 48

Omst. til priv. Kongebrogade 67

— Rich. Kronborg-Jensen
tømrer- og snedkerm. Dalbyg. 37 52 03 48

Omst. til priv. Kongebrogade 67

— Rich. Kronborg-Jensen
tømrer- og snedkerm. Dalbyg. 37 52 03 48

Omst. til priv. Kongebrogade 67

— Rich. Kronborg-Jensen
tømrer- og snedkerm. Dalbyg. 37 52 03 48

Omst. til priv. Kongebrogade 67

— Rich. Kronborg-Jensen
tømrer- og snedkerm. Dalbyg. 37 52 03 48

Omst. til priv. Kongebrogade 67

— Rich. Kronborg-Jensen
tømrer- og snedkerm. Dalbyg. 37 52 03 48

Omst. til priv. Kongebrogade 67

— Rich. Kronborg-Jensen
tømrer- og snedkerm. Dalbyg. 37 52 03 48

Omst. til priv. Kongebrogade 67

— Rich. Kronborg-Jensen
tømrer- og snedkerm. Dalbyg. 37 52 03 48

Omst. til priv. Kongebrogade 67

— Rich. Kronborg-Jensen
tømrer- og snedkerm. Dalbyg. 37 52 03 48

Omst. til priv. Kongebrogade 67

— Rich. Kronborg-Jensen
tømrer- og snedkerm. Dalbyg. 37 52 03 48

Omst. til priv. Kongebrogade 67

Kulforsyningen

Lauritz Larsen & Co.

koks — olie — oliefyr Sønder-
gade 10 ★52 66 66
— Erik Larsen pr. Heimdalsv. 26 52 02 84

Kulmbach Børge typogr. Hans Beck-
vej 5 52 94 03

Kunsthøringen (formd. arkitekt Poul
Johansen) Mosekjærgård Bølling
Egtved 55 16 48

Kuntz H maskinarb. Mosevej 18 52 16 86

K. V. Sko Vejlevej 172 52 67 55

Kvernelands A/S Industrivej 12. ★52 63 22

Kvickly Nytorv 1 ★52 91 11

Kvik Hæle-Bar Service A/S Sønder-
gade 8 52 22 32

Kvindeligst Arbejderforbund (formd.
fru I M Lauritsen) Nelliikevej 4. . . 52 74 53

— (kass. fru Martha Hvidmann)

Abenråvej 18 52 76 83

Kyhn N murerm. Smedegade 9 52 31 49

— Byggepl. Sygehusvej 52 59 42

— priv. Eliassensvej 41 52 67 87

Kylling A frk. Kløvervej 17 52 83 36

— E overlærer Roskildevej 4 52 82 21

Kyster's Holger Efff. (Jørgen Krogh)
guldsmed Adelgade 8 52 03 28

Kühlmeier Jens Plejehjemmet

Baldersvej 52 10 03

— T C fru Kn. Hansensvej 40 52 60 57

— Svend husmd. Stubdrup 52 60 91

— Th. kreaturhdl. Hostrupsvej 30 52 19 73

— s Metalsliberi Provstegyden 52 89 53

— Spedition Kühlmeier

Vejlevej 159 ★52 34 88

Lager: Dieselvej 8

— Erik Kühlmeier priv. Heimdals-
vej 47 52 22 17

— K Fromsejer priv. 52 30 90

— Kaj Haagen priv. 52 84 15

Kühne Meta fru Hostrupsvej 38 52 86 73

— Otto smed Taubersvej 13 52 95 06

Kæmnerkontoret

se under Kolding Rådhus

Kærsgaard Børge værkf. Dalby 52 80 08

Kærsted I K sygepl. Skovbrynet 8 .. 52 69 44

Kæraa

— **Leo Kæraa**

(Kim Kæraa) exam. prak. tandtekn.

Jernbanegade 25 a 52 63 78

— priv. Strandvænget 8 Strh. . . 52 72 50

Kæstel K civiling. Trapholtparken 22
Strandh. 52 27 06

Købke Robert Abenråvej 48 52 86 55

Købmandsforeningen af 1903 Domhus-
gade 27 52 78 93

Købstædernes alm. Brandforsikring

(arkitekt Søren Nissen) Låsbyg. 4 52 15 79

— priv. Rædersvej 15 52 48 25

Køhrsen Verner typograf Solkrogen 12

Alpedalen 52 96 01

Kølle P fru Jovavej 6 52 44 59

— Aage lærer Immanuelvej 14 52 91 37

— E provisor Utzonsgade 30 52 54 28

— Ole stud. sem. Rendebanen 6 52 49 21

Køng Holger bagerm. Sønderg. 8. . . . 52 15 95

Køthe N montør Oehlsenschlægersv. 5 52 66 23

Kaae Sv. Aa. ing. Tjørneallé 5 pr. B. 56 83 52

Kaalund

— Kaalunds Fabriker A/S

Dyrehavevej ★52 56 00

Kaas H bygn.konstr. Ewaldsvej 3. . . . 52 47 41

L	BELA BETON A/S
	FÆRDIGBLANDET BETON
	* 52 70 00

Ladegaard N ing. (M. af I.) Fynsvej 3 52 10 55

— O overmontør Snerlevej 21 52 41 52

— Johs. politiassistent. Skovhøj 32 52 32 11

— Nico sygepl. Bredevej 34 Seest .. 52 83 12

Ladekarl C og Poul Frees advokater

Helligkorsgade 22 ★52 45 88

— C Ladekarl priv. Heimdalsv. 39 52 49 79

Ladekjær

— **Harald Ladekjær**

kolonial- og delikatesseforretning

Fynsvej 48 52 76 10

Lady Look Kjøleshop Helligkorsg. 4. . 52 14 28

— **Slippers** (fru A Fuglsang) Sunde-
ved 15 52 50 24

Lage Ingv. Henr. Rantzauvej 10 52 18 40

— **Oluf Andersen** Vangen 1 Tved .. 52 64 45

— **Autolakering** (Peterson og Laurid-
sen) Industrivej 10 52 48 55

— **Lis og Ejner** (Mai-Salonen) Adelg. 8 52 18 21

— **Anna** fru Seest Østerskov 52 89 21

— **Peter** gårdejer Chr. IV Vej Dalby 52 58 68

— **C P** slagterforr. Seestvej 3 52 37 01

Lagoni Ulla fru forretn.f. Opalvej 25

Seest 52 20 10

— **Iver** fuldm. Opalvej 25 Seest 52 42 36

Lamax Autoskræderiet Agade 1 a .. 52 36 67

Lambert Ole adjunkt cand. mag.

Hegnet 35 Tved 52 51 42

Lambæk Inger fru Kn. Hansensvej 48 52 02 75

Lamp W B telekontrollør Snerlevej 13 52 86 16

Landbygningernes Brandforsikring

Jernbanegade 32 ★52 66 88

Landgrebe Poul diakon Bekkasinv. 39 52 01 07

Landmandsbank

— **Den Danske Landmandsbank**

Nytorv 1 ★52 18 88

— Akseitorv 8 ★52 18 88

— Kolding-Nord afd. Palmeallé 2 ★52 65 33

— Bramdrup. afd. Vejlevej 334

pr. B. ★56 85 11

Eksp.: 9,30—12,30 og 14—16

Freitag tillige 17,30—19

Lørdag lukket

Landforeningen af kronisk Syge

(formd. Henning Mortensen) Ceder-
vej 8 52 87 15

— (kass. Otto Nielsen) Violvej 21 52 45 18

Landøkonomiske Regnskabsinstitut Det

Dyrehavevej 107 52 82 13

Lange Elna Brøndum Agtrupvej 107	52 91 05
— H P fabriksarb. Thorbjergvej 5	52 91 69
— Hans folkepensionist Violvej 19	52 75 02
— H (Kolding Persiennefabrik)	
Søndergade 8 o. g.	52 07 43
— Fabr. T Lange Bogfinkevej 14	52 51 80
— Svend repræs. Magnolievej 8	52 82 25
— Søren repræs. Rytterknægten 1.	52 60 32
— Holger sukker-chokoladearb. Zahns-	
gade 36	52 48 39
— Langes Tandteknik	
Dreyersvej 53	52 29 87
Træffes 9—17, dog onsdag	
og lørdag efter aftale	
Langgaard Ida formd. Fr. VII Vej 46	52 45 72
— Flemming ingeniørfirma Trapholt-	
parken Strh.	★52 80 11
— Civiling. Flemming Langgaard	
priv.	52 87 01
Langhoff Aage direktør Kobbelhøve 16	
Strandhuse	52 23 00
— Johs. inspektør Skolebk. 34 Strh.	52 55 25
Langvad-Nielsen J P lærer Lærkev. 68	52 17 85
Lapp Trading A/S A/S Grønnebæk &	
Nielsen (salgschef Kai Mortensen)	
Kobbelhøve 6 Strandh.	52 61 58
La Rio Salonen (Inge Vibeke Leides-	
dorff) Låsbyg. 81 omst. til priv.	52 17 12
Larsen Adda og Chr. Duevej 9	52 26 24
— Agner Stranden 25 Rebæk	52 58 42
— Chr. Rosendahl Junghansvej 79	52 70 91
— Dora Låsbygade 83	52 10 18
— Jenny C Agtrupvej 56	52 18 26
— L P W. Kiørboesvej 4	52 77 71
— Ole Katrinegade 25	52 23 02
— Viggo Læssøegade 48	52 18 35
— W K Bakkevej 12	52 61 64
— S Hejlskov adjunkt Sandvigvej 14	52 37 32
— Kjeld Larsen	
(Jacob Nielsen & Co.) anlægsgartn.	
Alpehøj 2 Alpedalen	52 68 28
— Lager: Koldingbjerg 36	52 14 56
— M antikvitetshdl. Hospitalsg. 3.	52 12 06
— Kurt autolakerer Egtvedvej	56 83 99
— priv. Opalvej 23 Seest	52 15 56
— Poul Ingemann automobilhdl.	
Snerlevej 48	52 45 70
— Jens P baqerm. Vejlevej 314 pr. B.	56 80 70
— J Langkilde bankass. Tvedvej 141	52 94 96
— Poul V bankdir. Castenskj.v. 31.	52 40 12
— J. Chr. bestyrer Ndr. Ringvej 14.	52 28 39
— Morten fhv. boghdl. Drammenvej 4	52 35 63
— Børge Munksgaard butikslederass.	
Drosselvej 18 b	52 93 06
— Erik bådbygger Nordhavnen	52 93 07
— Arne Søndergaard chauffør	
Haderslevvej 31	52 38 34
— Svend Aage Juhl chauffør A. D. Bur-	
charthsvej 19	52 83 39
— E damefrisørsalonen »Borgen«	
(best. Jytte Kjældgaard) Haderslev-	
vej 25	52 04 11
— Ingeborg Pugh damefrisørinde	
(Perfekt) Ndr. Ringvej 23	52 04 88
— Edith dameskr. inde Låsbygade 94	
omst. til priv.	52 89 72

Larsen	
— Karl direktør Gl. Tved 15 Tved	52 79 64
— O Vagn direktør Hegnet 9 Tved.	52 31 61
— Poul direktør Strandmøllevej 13.	52 70 90
— P F Skov EDB-tekn. Hert. Abels-	
vej 7	52 44 95
— Per eksp.sekr. Chr. Bergsvej 1 a.	52 68 21
— Henning fabr. Kingosvej 3	52 86 13
— Henning fabr. Ægirsvej 6 Strh.	52 37 87
— Hans P farvem. Chr. III Vej 18	52 01 28
— Jens Chr. forp. Mariesminde	
Bramdrupdam pr. B.	56 83 08
— R forretn.f. Nordborgvej 8	52 88 07
— C N P fru Ndr. Ringvej 27	52 74 64
— Elna fru Østerbrogade 3	52 06 28
— I fru Hammersvej 2 pr. B.	56 84 76
— K fru Kollinsgade 1	52 64 02
— Kirstine fru Olaf Ryesgade 36	52 53 75
— Kirstine fru Seestvej 13	52 52 84
— M fru Søgade 22	52 71 13
— Marie Høj fru Fr. VII Vej 40	52 36 10
— Niitha fru Castenskjoldsvvej 9	52 83 33
— Thora fru Fr. VII Vej 44	52 76 80
— Chr. fuldm. Langagerv. 42 Seest.	52 79 24
— Hans Chr. gartner Tøndervej 29	52 30 69
— Henry A grossist Dyrehavevej 93	52 88 89
— Børge gårdejer Gl. Røj Seest.	52 47 91
— N Herluf gårdejer Brunsege Seest	52 72 85
— H Aarsleff hdlsgartn. (Flora)	
Gøhlmannsvej 37	52 63 82
— F Riis herreekvip.hdl. Humle-	
vænget 38	52 63 23
— J ingeniør Skolebakken 20 Strh.	52 57 12
— Bilradio nr. 5001	
— Jens ingeniør Virkelyst Bramdrup-	
dam pr. B.	56 81 60
— V Aas ingeniør Påbyvej 1 pr. B.	56 80 36
— Ingemann isolatør Snerlevej 11	52 50 66
— O K journ. Vesterbrogade 25	52 95 40
— Hans R karetmager Dalby	52 58 40

— Lauritz Larsen & Co.

koks — olie — oliefyr (Kulforsyn-	
ningen) Søndergade 10	★52 66 66
— Erik Larsen priv. Heimdals-	
vej 26	52 02 84
— Else kolonialhdl. Fynsvej 229	52 11 08
— Svend H kolonialhdl. Gøhlmanns-	
vej 102	52 63 49
— Erik Klindt kons. Bekkasinsvej 17	52 13 20
— F Kabell konsulent Sandvigvej 6.	52 88 67
— Jens konsulent Lien 11 Tved	52 58 08
— Poul kontorass. Brændkjærg. 121	52 57 88
— Erik korpasmester Vejlevej 51	52 44 03
— Karl Oluf købmd. Kongebrog. 29.	52 11 75
— Erling lagerchef Grundtvigsvej 20	52 90 17
— Michael lagereksp. Fynsvej 87	52 52 13
— Børge (V Juhl's Eff.) lrsagfører	
Østergade 21	★52 04 00
— priv. »Dyrehavegård«	52 77 03
— Bent lærer Dreyersvej 59	52 92 10
— Erik lærer Lerbjergvej 50 Seest.	52 53 31

— Hans Peter Larsen

malerm. Kingosvej 11	52 82 84
— Kaj malerm. Fabriksvej 26 omst.	
til priv.	52 61 31

Larsen

— Svend Larsen

- malerm. Hollændervej 13 52 62 47
 — Orla Bjørn maskinchef Rådadvvej 16
 pr. B. 56 80 59
 — Rud, maskinmester Syrenvej 10 .. 52 87 68
 — Finn Lelsner medicinalkons. Bog-
 finkevej 1 52 84 89
 — Harald Nissen metalsliber Kærminde-
 vej 13 52 22 80
 — Jens Peter montør (K.O.H.) Søn-
 vang 27 52 14 11
 — Jørgen montør Billundvej 2 Seest 52 54 68
 — Helmuth murerm. Haraldsvej 1 .. 52 66 61
 — Carl J mælkehdl. Klostergade 8.. 52 14 62
 — Andreas møllersv. Gl. Tved 2 Tved 52 89 70
 — Niels målerrevisor Kløvervej 31 a 52 84 66
 — Henning overassistent. Påfuglevej 11 52 84 77
 — J M overassistent. Slotssøvejen 8 52 68 15
 — Johs. V overkonstr. v. Hedeselsk.
 P. Toftsvej 18 52 40 59
 — A M overlærer Brændkjærgade 60 52 30 87
 — Arne Eg overlærer Sæteren 5
 Tved 52 60 73
 — Vilh. overlærer Ringstedvej 19 ... 52 87 32
 — Stig overmek. Musvitvej 11 52 75 95
 — Verner overtoldass. C. Plougsv. 89 52 81 62
 — H C pensionist Kongebrogade 13.. 52 22 31
 — Hans pensionist Zahngsade 32 .. 52 92 51
 — Poul pensionist Junghansvej 64 .. 52 91 16
 — Ole politibetj. Havesangervej 4 .. 52 49 70
 — J Chr. politimester Marstalvej 30 52 27 43
 — E L fru radiotelegrafist Nørreled 5
 pr. B. 56 80 14
 — Bjarne Hvidkær repræs. Anne
 Marijesvej 13 52 27 58
 — Einer repræs. Drammenvej 2 52 71 72
 — A Salfott servitrice Dannersvej 19 52 67 74
 — K E signalmontør Solsortevej 34 .. 52 03 00
 — Henning skibsfører Solsortevej 19 52 28 18
 — Verner skibsf. Strandhøj 4 Strh.. 52 25 95
 — Gunnar skipper Hegnet 37 Tved .. 52 24 90
 — Alfred skræder Sneppevej 31 52 52 40

— Henry Larsen

- snedkerm. og ligkistemagasin
 Piledamsvej 3 omst. til priv. 52 19 90
 — Aage W snedkerm. Haderslevv. 56 52 31 25

— Gregers Larsen & Co.

- spedition Kongebrogade 30. ★52 31 33
 — Lager Esbjergvej ★52 76 88
 — Lager Sonebjerg 52 50 97
 Efter kontortid:
 — Gregers Larsen pr. Strandv. 21 52 83 08
 — Prokur. Aage Petersen priv. ... 52 32 46
 — Prokur. Sv. E Behrens priv. 52 31 33
 — Disponent Johs. Schrøder priv. 52 32 84
 — Klarerer L B Nielsen priv. 52 33 98
 — Steen Danielsen priv. 52 38 45
 — Astrid fru sproglær. inde Snerlev. 8 52 65 51
 — Tage strikker Ingridsvvej 14 52 46 32
 — A symaskineforhdl. Søgade 1 52 94 95
 — Carl Georg tagdækk. Højskolev. 4 52 79 04
 — H B tekstilarb. Vangsvvej 1 Seest 52 65 98
 — F Mohr telefoning. Skovgærddet 20
 Dalby 52 91 32

Larsen

- J K toldinsp. Lerbjergvej 51 Seest 52 56 54
 — O F transportchef Chr. Schous-
 vej 3 Tved 52 83 43
 — Otto typograf Bellevuegade 16. ... 52 13 36
 — Peter tømrerm. Cypresvej 1 52 69 24
 Værksted: Låsbygade 101
 — Anders Østenkær vognmd. Solsorte-
 vej 35 52 66 07
 — Sv. Aa. værkfører Ørebrovej 6 .. 52 64 88
 — Vilh. værkfører Bakkely Harte .. 52 45 97
 — E værkføjsmgr. Pileallé 1 pr. B.. 56 80 15
 Larsson P C bagerm. Lykkegårdsv. 31 52 17 73
 — N E forretnf. Rønneallé 11 52 50 70
 — P E fhv. kioskejer Kongebro-
 gade 46 a 52 13 99
 Lassen Svend Aage assist. Brændkjær-
 gade 64 52 13 73
 — Kirsten bankprokur. Sdr. Havne-
 gade 4 52 54 65
 — Anders blomsterhdl. Sdr. Konge-
 vej 11 52 05 17
 — Frida fru Skovhøj 1 52 08 32
 — Grete fru Cedervej 30 52 27 61
 — Emil frugthdl. Bramdrupv. 4 pr. B. 56 85 70
 — Kaj W konsulent Kærmindev. 45.. 52 63 40
 — Jan lagereksp. Højbjergv. 14 Seest 52 90 01
 — Th. repræs. Søgade 11 52 72 35
 — E sadelmager Dr. Fichsvvej 3 52 09 31
 Lasthein Henning seminarielærer
 Vagtelvej 5 52 78 49
 Lau Joan fru Bredevej 42 Seest 52 53 84
 — Hans Henrik skoleinsp. Bredevej 42
 Seest 52 53 84
 Lauenborg Christensen H A bankkass.
 Bramdrupvej 30 pr. B. 56 82 67
 — Erik kontorfuldm. Overmarksvej 20 52 56 73
 — Christensen Sven-E radioforhdl.
 Søndergade 14 ★52 11 99
 — priv. Søndergade 14 52 11 99
 — Tekn. K Th. Pedersen priv.
 Junghansvej 111 52 10 51
 Lauesen Karl Hermann Astrupvej 143 52 27 07
 — Hans Egon ejd.hdl. Fabersvej 19
 Seest 52 27 18
 — O værkfører Bjerggade 28 52 62 80
 Laugesen Kay Skovhøj 8 52 25 88
 — Peter M statsaut. ejd.mægl. Tegl-
 gårdsvej 11 52 25 19
 Omst. til priv. Domhusgade 21
 — Per ingeniør M. af I. Grøndals-
 vej 40 Seest 52 93 28
 — Jens købmd. Haderslevvej 85 52 88 23
 — Jens Chr. pensionist Bjerggade 3 52 85 01
 — L K vognmd. Sønderborgvej 6. ... 52 66 41
 Laumann A bagerm. Kongebrog. 36 52 21 11
 — Svend musiker Junghansvej 38.. 52 74 70
 — Johan snedker Drosselvej 41 52 13 75
 Lauridsen Karl Vifdam 16 52 54 52
 — M Skolegade 10 52 67 10
 — Svend Slotssøvejen 20 52 87 11
 — Verner Snerlevej 36 52 90 81
 — M & Co. (Ernst Klausen) blikkenslm.
 Seest Bakke 33 a 52 12 87
 Omst. til priv. Seest Bakke 8
 — Sommerbolig Vejstrup 57 41 82
 — Montør N Køthe priv. 52 66 23

Lauridsen

- Henning dekor. Nørreled 6 pr. B. 56 82 99
- M direktør Strandvænget 22 Strh. 52 48 50
- Ib fabr. Alpedalsvej 39 52 68 67
- L P fabr. Gl. Donsvej 8 pr. B. .. 56 82 79
- Margrethe fru Kongebrogade 87.. 52 61 49
- Marie fru Låsbygade 52 52 18 85
- S hotelejer Strandvejen 19 ★52 10 66
- Erling ingeniør Rådadv. 48 pr. B. 56 82 19
- Dagny Mikkelsen jordemoder
Ejlersvej 22 52 06 53
- E kafferister Møllevej 6 52 70 46
- V kedelpass. Strandhøj 3 Strh. .. 52 60 92
- P A/S korn- og foderstoffer
Havnen syd 52 17 33

Kay Lauridsen

- statseksam. og diplom-optiker
Jernbanegade 1 52 09 41
- Omst. til priv. Jernbanegade 8
— Ove Kjær priv. Hans Ludvigs-
vej 11 52 16 54
- J A overtoldbetj. Immanuelsv. 29 52 87 14
- Anker Møller pibedrejer Fr. VII
Vej 26 52 61 43
- H renseriejer Kikkenborgvej 31.. 52 75 76
- John Bagger salgschef Abakken 14
Rebæk 52 18 66
- Aage A skolebetj. Søndervang.... 52 37 43
- Hans specialarb. Hammersvej 3
pr. B. 56 82 45
- Brdr. kem. tøjrensning, forretn.
Blæsbjerggade 1 52 07 44
- Omst. til Aage Lauridsen priv.
— Fabriken Zahngade 44-46 52 02 56
- Johs. underdirektør Hjlemsvej 8 52 78 82

Peter Lauridsen

- urmager Jernbanegade 8 52 06 24
- Jens Peter vognmd. E. Glippings-
vej 34 52 30 41
- Niels R vognmd. A. D. Burcharths-
vej 1 52 05 27

- Lauritsen John assurand. Agtrupv. 64 52 17 10
- priv. Højbjergvej 12 Seest 52 17 10
- H R bestvrer Bellahøjvej 5 Seest 52 45 67
- M Th. direktør Gl. Kongevej 10.. 52 18 22
- N Bierring fabr.insp., civiling.
Fjordbakken 6 Rebæk 52 67 71
- Kr. fuldm. Dannersvej 9 52 54 21
- P V gårdejer Sandbj.havn Harte 56 81 21
- T C gårdejer Peterslyst Seest.... 52 47 24
- E ingeniør Benediktesvej 13 52 16 12
- Aksel (Kolding Karosserifabr.) Trind-
holmshg. Havnen syd omst. t. priv. 52 33 30
- E P komm.lærer Lindeallé 10 52 41 64
- Bent købmd. Lyshøj Allé 4 Strh... 52 42 30
- M fhv. købmd. Haderslevvej 40 .. 52 07 52
- Viggo Sommer pens. Brændkjær-
gade 44 52 01 49
- P portier Immanuelsv. 5 52 17 55
- Heinrich Robert redder Sydbane-
gade 4 52 25 71
- P K repræs. Tvedvej 139 52 83 66
- K Roager salgssassit. Fjordvej 106 b
Strandh. 52 54 08

Lauritsen

- B R slagterm. Slotsgade 11 52 02 14
- priv. Fjordv. 117 Strandh. 52 32 35
- Frode A slagterm. Suomivej 3
omst. til priv. 52 41 31
- N P slagterm. Søndergade 15.... 52 85 87
- P H trikotagehdl. Fjordv. 51 Strh. 52 25 01
- G fru vicevært Solgården 2 52 32 72
- Lauritzen Vilma fru fabr. Fru Jyttes-
vej 7 52 55 03
- W fabr. (Elektrogeno) Østerbro-
gade 45 52 32 22
- Vald. formd. Skjørringsvej 10.... 52 53 81
- K og E frkn. fuldm. og overforst. inde
Skovlækkevej 13 52 78 10
- Laursen H P Haderslevvej 37 52 30 16
- M Snerlevej 7 52 82 71
- Søren A B Borgmestervangen 14 a 52 62 68
- H Thrige bankdir. Strandv. 30.... 52 28 38
- Børge bankfuldm. Brændkjg. 131 52 75 58
- Hans bogholder Søgade 24 52 37 03
- Kjeld cand. pharm. Strand-
vejen 20 52 33 09
- Børge E chauffør Ørebrovej 20.. 52 56 92
- Carl formd. Cypresvej 14 52 12 46
- Asta fru Søgade 24 52 37 03
- Verner B fængs.betj. J. Skyttes-
vej 13 52 60 95
- og Pedersen A/S ingeniørfirma
Egtvedvej ★52 41 77
- Sven E B ingeniør Kastanieallé 52 52 69 42
- Karl aut. install. Vejlev. 342 pr. B. 56 81 05
- Ely fru kontrolf. inde Falkev. 3 52 40 46
- Mogens Juul køkkenchef Lerbjerg-
vej 29 Seest 52 16 59
- V Jung lagerforv. Rubinvej 9 Seest 52 94 01
- Jens Bech lærer Brændkjærg. 47 52 48 03
- Vagn overlærer Kobbelhøve 15
Strandh. 52 92 36
- Niels Kien pedel Tøndervej 5 52 66 42
- Henning repræs. E. Sørensensv. 58 52 73 12
- K Ib salgskons. Ingridsv. 7 52 27 25
- Lausen K E direktør Kobbelvænge 4
Strandhuse 52 85 60
- 's H Klædelager (Johs. H Lausen)
Fredericiagade 30 omst. til priv... 52 01 89
- Einar fhv. trafikinsp. Agtrupv. 152 52 42 54
- Lausten Sv. Aage kontorass. Ørebro-
vej 26 52 70 45
- Laustsen A Vestergaard missionær
Stadionvej 24 52 87 71
- Lauth Stella fru Skovhøj 5 52 20 78
- W repræs. Volmersvej 20 52 42 73
- Lautrup Gunnar montør Junghans-
vej 129 52 40 49
- Lauvring Connie damefrisør Ingridsv-
vej 38 52 86 50
- Villy repræs. Ingridsv. 38 52 86 50
- Lawaetz J D fabr. Mosen 1 Tved 52 52 38
- Lebech J H fhv. grdejer Harths Allé 8 52 45 49
- Lebirger Leif dekoratør Cedervej 3.. 52 88 05
- Leer Emma dipl. mensendieklærerinde
Agtrupvej 2 c 52 81 08
- Leerskov M bogholderske Sønderborg-
vej 3 52 94 72
- Legarth Chr. radioforhdl. Munkeg. 9 ★52 70 11
- priv. 52 42 10
- P E repræs. Fr. VII Vej 12 52 28 03

Legetøjsæsken (Helvig Hansen) Låsby- gade 32	52 63 79
Lehmann	
— Paul Lehmann	
Internationale Transporter Aktieselskab Mosevej 9—11	★52 75 66
Efter kontortid:	
— Filialdirektør J S Christiansen	52 91 46
— Fuldmægtig Chr. Larsen	52 79 24
— Afd.leder Henry Andersen tlf. Christiansfeld (045) 6 17 48	
— Lagerforv. Harry Thomsen	52 70 18
Lei C C ejd.hdl. Tjørneallé 7 pr. B. ...	56 80 09
Leiberg Jens snedker Hertug Abels- vej 67	52 79 59
Leideck	
— R. Leideck's Eff.	
cykleforretning Buen 3—5.....	52 07 70
— Elisabeth fru Fynsvej 38	52 48 85
Lejerbo Boligselskabet Palmeallé 2. ...	52 68 57
Kontortid: Mandag og fredag 14—16, tirsdag 16—18, onsdag og tors-	
dag 10—12. Lørdag lukket	
— Varmem. Viggo Mikkelsen	
Grundtvigsvej 14	52 14 34
— Varmem. Niels Hansen Ceder-	
vej 7	52 46 82
— Varmem. Arne Pedersen Elme-	
vej 24	52 05 51
Lenholdt Frede repræs. Ørebrovej 18	52 56 20
Lennett A fru Fredericiagade 40	52 25 31
Leonhard Alex Kongebrogade 29	52 74 13
Leonhardt Oskar Dalbygade 11	52 04 04
Lerche E malersv. Chr. III Vej 23 ..	52 83 74
Levandowski Bent mont. Cedervej 20	52 88 24
Levison	
— Lothar Levison	
blomsterhdl. Jernbanegade 13 ..	★52 73 55
— priv. Fjordvej 28 Strandh.	52 11 82
L. H. Reklame (Leif Holm) Påfugle- vej 18	52 78 61
Lieberg A befragter Kingosvej 16....	52 70 97
Liebling Christian lektor cand. mag. Kastanieallé 45	52 25 48
Liin Svend exam instruktør Brænd- kjærgade 8	52 81 89
— K maler A. L. Johansensvej 22	52 41 62
Lilballe Jørgen Havesangervej 19	52 44 71
Lilballe Leo Gøhlmannsvej 54.....	52 59 86
— P driftsing. Strandbakken 9 Rebæk	52 13 54
lille Hendes Søndergade 13 b	52 28 63
Lilleroed Asta fru Hostrupsvej 35 ..	52 56 34
Lind H Karolinegade 7	52 09 42
— Holger Ørebrovej 28	52 60 64
— Hans ps. apoteker Vangen 10 Tved	52 82 51
— Peter autooprett. Grundtvigsv. 28	52 35 60
—'s Budcentral Jelsvej 10	52 24 36
— G dr. Trapholt Strandhuse	52 00 03
— Johannes forp. Lindgrd. Dalby..	52 58 81
— D fru Fredensgade 18	52 63 61
— E fru Chr. III Vej 11	52 14 21
— Svend (Mazantigades Kiosk) Mazanti-	
gade 18	52 09 47
— Holm P købmd. Fjordv. 129 Strh.	52 70 98

Lind	
— Thorvald lagerarb. Chr. Bergsv. 7	52 96 45
— Finni fru propr. Lindgård Dalby	52 58 04
— V salgschef Agtrupvej 160	52 51 25
— Peter typograf Søndervang 9	52 86 89
Lind-Larsen Ketty fru Fru Jyttesvej 3	52 80 47
Lind-Larsen Thorleif værkfører	
Fru Jyttesvej 3	52 80 47
Lind-Nissen K J fabr. Engstien 2....	52 50 78
Lindberg Frank assurandør A. D. Bur- charthsvej 31	52 46 65
— Marie dameskr.inde Fynsvej 74 ..	52 85 27
— H vaskemask.udl. Solsortev. 3	52 16 11
Lindberg-Nielsen Kaj lektor cand. mag. Gl. Kongevej 18	52 42 06
Lindbæk Klaus ing. Fjordv. 62 Strh...	52 56 93
Lindgaard Anker annoncekons.	
Agtrupvej 126	52 24 70
— Johs. distr.chef (J.T.A.S.) Heimdals-	
vej 23	52 32 08
Lindehavens Bageri (Bjarne Poder) Dyrehavevej 158	52 67 58
— Lindehavens Kiosk	
(H C Pedersen) Dyrehavevej 162..	52 50 95
— Kolonial Dyrehavevej 164	52 50 30
Lindloff M frk. Læssøegade 13	52 86 72
Lindemann A W S fhv. bogbinder Kollingsgade 1	52 14 25
Lindgaard Anna jordem. Agtrupvej 1	52 00 52
Lindhardt A fru Fr. VII Vej 4	52 60 78
— A konsulent Seest Bakke 14	52 80 60
Lindhardtsen J fru Jernbanegade 36	52 74 82
Lindholm T overtoldass. Roskildev. 10	52 80 35
Lindorff Sv. Aa. cyklehdl. Låsbyg. 20	52 37 83
Lindstedt Bodil servitr. Kløvervej 37	52 02 20
Lindum P direktør Fjordv. 6 Strh. ...	52 32 76
Linstow Sven billedhugg. Stallerupsø	56 81 32
Lisberg Niels pressefot. Domhusg. 11	52 25 29
— Lisbergs Turistbiler	
Haderslevvej 161 (8-12 og 13-17,30)	52 02 02
—	52 02 00
— Willy Lisberg pr. Gråstenv. 16	52 02 02
— John Lisberg pr. C. Plougsv. 84	52 02 00

Lisco	
— A. Lisco	
fotograf Østergade 7 omst. til priv.	52 56 57
Lissau Elsie J A fru Kettingvej 21..	52 79 26
— Henning vandv.arb. Ballumvej 6..	52 19 69
Liva Super (V Bro Christensen) Palmeallé 2	52 35 10
Lock Holger Petersen smedesv. Ing- ridsvej 79	52 68 85
— N E Petersen vognd. Dyrehave-	
vej 146	52 23 81
Lodahl Birthe fru Kærmindevej 36..	52 94 93
Lodberg Poul politifuldm. Cedervej 1	52 51 06

L. O. F.	
(Liberal Oplysningsforbund) skole-	
leder Birgit Radmer, kontor:	
Kastanieallé 44	52 01 46
L & F Automation A/S Levisonsvej 5	52 72 10
Lohmann P Sønderholmsvej 5 pr. B.	56 82 05
— Erling malerm. Sønderled 8 pr. B.	56 83 81

Lomholdt L skoleinsp. Dybbølvej 6..	52 01 90
Lorentsen Henry E Skovhøj 2	52 40 05
— H C lagerforv. Parkvej 2	52 54 13
Lorentzen P og Aage Buch autoværkst. Haderslevvej 67	52 56 95
— P Lorentzen priv. Bredevej 12 Seest	52 56 95
— Aage Buch priv. Snerlevej 56	52 86 28
— T chauffør Humlevænget 3	52 72 23
— Alex direktør Haderslevvej 16....	52 31 40
— N J disponent Tjørnevænget 16....	52 17 90
— Poul disponent Fru Jyttesvej 1..	52 14 29
— J I distr.leder Møllevej 10 B	52 30 43
— K C kasserer Påbyvej 18 pr. B. ...	56 85 40
— Aage komm.arkivar Riis Toft 16....	52 74 73
— Frlda fru kontorass. Haderslevv. 55	52 81 17
— V kontorass. Drosselvej 8	52 06 22
— L V fhv. købmd. Agtrupvej 64....	52 54 15
— Sv. Aa. maskinchef Ringstedvej 21	52 50 75
— Børge og E V Hansen murerm. Fjordvej 47 Strandh.	52 19 12
— A overpolitibetj. Kaj Munksvej 6	52 42 21
— S politiass. Nellikevej 42	52 34 28
— Erik snedker Fynsvej 70	52 75 29
Lorenz 1 Idyl 12 Tved	52 58 61
— Edith fru damefrisør Mazantig. 24 omst. til priv.	52 46 68
— Edvard (Tved Minkfarm) Bøge- vænget 7 Tved	52 70 89
Lorenzen Sonja ejd.hdl. Idyl 3 Tved	52 58 82
— S Aa. kontorbud Sundevad 4....	52 89 42
— Viggo salgschef Nytoft 15 pr. B. ...	56 83 37
Lou Hans overlæge dr. med. Strand- vejen 1	52 09 20
— Ingeborg overlæge Strandvejen 1.	52 09 20
Ludvigsen Nikolaj regnskabskons. Skovbrynet 8	52 95 36
— Niels revisor Slotsallé 1	52 48 90
— priv. Sorøvej 1	52 42 90

Lumbye

— Fr. Lumbye A/S

Emballagefabrik . Grafisk Etablis- ment Skartved	★52 36 00
— Direktør Erik Beck Rædersv. 18	52 65 96
— Underdirektør Aage Hansen Rønneallé 9	52 72 02
— Asta fru Skolegade 10	52 65 95
— Sommerbol. Fjordv. 82 Strandh.	52 65 93

— Ejnar Lumbye

isenkram Adelgade 16	★52 55 88
— Prokur. Reimar Pagh priv. ...	52 20 87
— Repræs. Børge R Hansen priv.	52 82 02
— Købmd. Knud E Nellemann pr.	52 73 36
— Købmd. Ejnar Lumbye Adel- gade 16	52 78 58

Lund A J Mariegade 11	52 55 31
— Astrid Hegnet 27 Tved	52 52 96
— Erik Kløvervej 17	52 92 07
— H Junghansvej 23	52 59 67
— Ingvard H Kikkenborgvej 27	52 00 42
— J P billedskærer Seest Bakke 24.	52 23 96
— Leo bogholder Gl. Kongevej 20 ..	52 41 81
— V bogholderske Wesselsvej 1....	52 14 40
— Søren chauffør Fr. II Vej 14	52 92 34

Lund

— Hanne damefrisør Agtrupvej 66 omst. til priv.	52 41 46
— I eksped. Immanuelsvej 21	52 80 01
— Flemming faglærer Bjergbyvej 36 Seest	52 81 61
— Ejnar formd. Stadionvej 41	52 06 26
—'s Foto (Atelier 26) Zahngade 26..	52 03 87
— Anna fru Skovbogade 26	52 74 97
— E fru Kongebrogade 43	52 52 73
— K fru Ejlersvej 4	52 37 72
— Karen Marie fru Sct. Jørgensg. 11	52 85 03
— Margrethe fru Gøhlmannsvej 114	52 60 69
— Martha fru Cedervej 32 g	52 29 78
— Richardt gartner Dalby pr. Bj.	52 58 33
— H C ingeniør Agtrupvej 2 b	52 57 05
— H J F ingeniør Kastaniellé 6....	52 10 78
— Lillian kasserer Drammenvej 14 ..	52 65 26
— T (Kolding Rulleforr.) Kongehus- vej 4	52 18 24
— B C P kranf. Anne Mariesvej 5 ..	52 83 29

— E. Lund

købmand Frydsvej 21	52 06 91
— Henning lagerforv. Dalbygade 13	52 60 38
— Aa. lagerforv. Ingridsv. 10	52 61 01
— Erik landinsp. Kobbelvænge 10 Strandh.	52 45 40
— O J losseformd. Chr. III Vej 21....	52 21 37
— T lærerinde Påbyvej 3 pr. B.	56 82 50
— Lillian maskinarb. Snerlevej 9	52 62 14
— F H Dorch maskiningeniør Harths Allé 10	52 59 38
— Hans murer Lunavej 7 Seest	52 25 20
— Kaj Kendell overass. Stadionvej 40	52 70 61
— Andreas overbetj. Røddingvej 3 ..	52 26 42
— Ørind prokurist Ørebrovej 5	52 31 21
— Frede repræs. Kløvervej 25	52 86 65
— H Fr. repræs. Vesterled 11 pr. B.	56 83 86
— Martin repræs. Norgesvej 39	52 83 41
— Niels repræs. Vesterbrogade 9....	52 25 73
— Verner repræs. Mosevej 77	52 36 29
— Julius H skolebetj. Brændkj.skolen	52 54 95
— Regnar smedem. Tvedvej 50	52 25 50
— E N snedker Akacievej 1	52 67 02
— Preben snedkerm. St. Blichersv. 11	52 20 47
— Værksted: Oehlenschlægers- vej 18 a	52 20 47
Lund-Larsen Sigurd dyrlæge Vester- allé 10 Strandh.	52 82 40
Lundblad Valdemar vicevært Bjæl- derbæk 5	52 55 59
Lunden Sigrid Parkvej 4	52 02 44
— Ingeborg frk. sundhedspl. Dyre- havevej 33 (7,30—8,30)	52 22 26
Lunderskov P A fabr. priv. Mosegårds- vej 18 pr. B.	56 83 96
— Børge kartonnagearb. Bredevej 20 Seest	52 83 97
Lundgaard Else M bogh. Norgesvej 23	52 40 96
Lundh P E revisor Volmersvej 9	52 67 63
Lundien Egon gross. A. D. Burcharths- vej 25	52 64 40
Lunding Jacob pens. Slotssøvejen 8	52 61 39
— Dagmar fru sygehjælper Borger- gade 4	52 09 89
Lundsgaard Helga Kongebrogade 11..	52 94 08

Lundsteen H E lærer Nordvang 13 ..	52 62 95
Lyck's Kaffelager Låsbygade 61	52 33 50
Lüders Bent repræs. Skovgårdet 12 Tved	52 51 52
Lydholm T bladhdl. Brændkjg. 17..	52 51 61
— Per støbegodshdl. Solskrænten 3 Alpedalen	52 75 08
Lydlksen Ernst repr. Humlevænget 1	52 42 83
Lygten Restaurant (Th. Hede) Munke- gade 10	52 58 91
Lygum Thorvald Bramdrup pr. B. ..	56 85 24
— Elly pensionist Violvej 4	52 79 66
Lühdorf Meta fru Sdr. Havneg. 6	52 79 61
— G fru kontorassist. Agtrupvej 120	52 56 24
Lyhne K H Kongehusvej 8	52 18 48
— Knud salgskons. Heimdalsvej 59..	52 79 44
— B. Lyhne	
smedem. Kongebrogade 49	52 31 34
Lykke Erik akademiing. Tjørne- vænget 10	52 88 25
— Jensen Jørgen distr.chef Asen 1 pr. B.	56 85 05
Lykke-Hansen E tandl. Mazantig. 7 ..	52 05 59
— priv. Fjordvej 115 Strandh. ..	52 21 87
Lykkeboe Marie fru Agrupvej 83 ¹ ..	52 56 04
— E kirkegårdsgartner (Sdr. Kirkegrd.) Agrupvej 83	★52 07 55
Lykkegårdens Børnehavn for evnesvage Eliassensvej 46	52 73 48
Lykkehus E skræderm. Helligkorsg. 5	52 02 03
Lynges Biler H. Tavsensvej 3	52 99 99
— Birte børneh.lærerinde Hostrups- vej 13	52 53 08
— E K fritidshjemsl. Snerlevej 24 ..	52 79 41
Lynggaard K fru Borgergade 7	52 46 48
— Erik komm.assist. Fynsvej 131....	52 52 76
— Ejner kranfører Nordvang 1	52 55 97
—'s Krydderler Kolding oplag Ravns- bjerg 17	52 74 35
— A repræs. Snerlevej 46	52 36 70
Lynggaard-Jensen J fru Hyrde- stræde 7	52 01 79
Lyngmose P F hovmester Aalkjærv. 20	52 54 84
— Poul mælkehdl. Dyrehavevej 1 ..	52 10 31
Lyngsø B N driftsbogh. Haderslev. 155	52 62 42
Lyngsøe J losseformd. Brændkjg. 7 B	52 39 36
— Robert malerm. Vangen 21 Tved..	52 52 86
Lynæs & Høyers Efff. (advokat Ole Høyer) Jernbanegade 37	★52 67 00
— I M fru Jernbanegade 37	52 50 68
— Sommerbolig	Vejstrup 57 41 51
Lysbeck N fhv. gårdejer Tvedvej 137	52 67 18
Lysdal Frede arkitekt Møllegærdet 18 Dalby	52 55 79
Lyse	
— Peter Lyses Vinhandel	
Helligkorsgade 22	52 02 22
—	52 02 24
— Forr.f. E Kjærgaard priv.	52 02 24
Lysemose Bent ingeniør Sønderholms- vej 22 pr. B.	56 84 87
Lysholdt Caroline fru Violvej 8	52 94 17
— Thomas murerm. Ravnsbjerg 8 ..	52 57 63
Lysholt E assurandør Bekkasinsvej 25	52 19 48

Lyshøj Salonen (Lalla Skovgaard) Lys- høj Allé 12 Strh. omst. til priv. ...	52 33 41
— Selvbetjening (Bent Lauritsen) Lyshøj Allé 4 Strandh.	52 42 30
Lüthje Børge mestersv. Vifdam 14 ..	52 05 29
Lütken M fru (Egertsens Fodindlæg) Løvsangervej 1	52 88 92
— Jakob A murerm. Stadionv. 73 ..	52 22 01
Lützen Carla fru formd. Lykkegårds- vej 25	52 19 78
Lützen G skræder Piledamsvej 70 ..	52 12 45
Lützhøft Ellen fru Kløvervej 35	52 91 98
Lægdsgaard Jørgen konsulent Karen Blixensvej 27	52 60 52
Læntwer J C Valmuevej 27	52 67 12
Lærke Ingeb. frk. hjemmesygepl. Clemensgade 29	52 17 58
Løfquist Axel repr. Brændkjærg. 122	52 51 01
Løftgaard K bådeforhdl. Valmuevej 39	52 22 74
Løgstrup Chr. Egtvedvej 13	52 38 65
Løhde Bent Olaf politiassist. Bekkasin- vej 15	52 46 29
Løkke Carl assurandør Kollinsg. 3 ..	52 09 65
Løkkegaard K overlærer Strand- vænget 31 Strandh.	52 71 84
Lössl Hans-Georg lærer Piledamsv. 68	52 92 86
Løvbjerg Arne dir. Borgergade 11 ..	52 56 69

Løveapoteket

Akseltorv 6	★52 42 33
— Apotekerens kontor	52 49 69
— Personalet	52 88 87
— Apoteker Helge Christensen pr.	52 81 31
Løwenstein Olga fru Kongebrog. 37 ..	52 01 17
— K maskinm. Nelliikevej 54	52 81 12
— Carl repræs. Ørebrovej 2	52 76 87
Løwert E E frk. sundhedspl. Kastanie- allé 31 (7,30—8,30)	52 22 73
Låsbygades Glarm.forretning (K Mor- tensen) Låsbygade 72	52 60 99
Omst. til priv. Rosengade 19	
— Kiosk (A Hansen) Låsbygade 100	52 20 54

BELA BETON A/S
FÆRDIGBLANDET BETON
★ 52 70 00

MacIver Dennis G R designer Frejas- vej 10	52 86 56
Maco trilkotageforretningen (fru Inger Ravn) hj. af Domhusg. og Teglg.v.	52 67 75
Madelung Tonny kunstmaler Vejle- vej 18	52 52 17
Madsen Alfred Kollinsgade 30	52 32 53
— Anna M Snerlevej 26	52 71 74
— Børge Jens Skyttesvej 15	52 29 17
— Christian Piledamsvej 67	52 94 89
— Ella Jernbanegade 1a	52 15 03
— J Visbech Brændkjærgade 23	52 54 61
— Johannes Seest Bakke 54	52 43 97
— Kirstine J Olaf Ryesgade 5	52 93 97
— V Tarp afd.ing. Humlevænget 18	52 35 30
— Holger antikvitetshdl. Slotsgade 17 omst. til priv.	52 03 03
— Alex arbejdsmd. Lyngen 9 pr. B.	56 85 06

★ betyder fællesnummer for flere ledninger

Madsen

- Erik arkitekt (M.A.S.) Linde-
allé 17 ★52 20 33
- priv. Lindeallé 17 52 28 02
- Ib Østerlund ark. Langdallund 6 .. 52 19 51
- Sigurd arkitekt Låsbygade 77 .. ★52 66 11
- priv. Dons pr. Alminde Agård 55 32 00
- Niels N assist. Hospitalsgade 13 .. 52 67 07
- A assurandør Tulipanvej 7 52 55 37

— Ingemann Madsen A/S

automobiler og traktorer

Haderslevvej 93 ★52 60 11

- Lagertelefon 52 14 08
- Servicestationen 52 34 99
- Ingemann Madsen priv. 52 05 18
- H Damkjær priv. 52 29 79
- Repr. (auto) Søren I Madsen pr. 52 78 38
- Repr. E Ravn Nielsen priv. 52 80 50
- Værkfører E Jensen priv. 52 70 07
- Lagerforv. U Petersen priv. .. 52 14 08
- Montør N Tantholdt pr. Vonsild 56 60 81
- Vejen afdeling Vejen 36 02 89
- Mandrup Raunholt bagerm. Fjord-
vej 53 Strh. 52 56 62
- Viggo bagersv. Kn. Hansensvej 11 52 81 70
- S Schou bankfuldm. Eliassensvej. 54 52 49 06
- Ejner bankprokur. Skovlækkevej 9 52 28 09
- Aage bankrevisor Skovlækkevej 9 52 41 16
- Gudrun fhv. best.inde Sankelmarks-
vej 32 52 93 85
- V E (betonvarefabr. Højvang)
Eliassensvej 52 63 98
- Efter 1/4-71 Taulov 56 27 76
- W B blomster en gros Læssøeg. 33 52 68 63
- Asger Johannes chauffør Kn. Han-
sensvej 52 52 35 68
- Harald chauffør Dalby 52 75 39
- Nicolai chauffør Hospitalsgade 7 52 23 11
- Gerda damefris. Haderslevvej 115 52 37 17
- Hother Frank direktør A. D. Bur-
charthsvej 31 52 25 11
- Henry E distriktsforst. Fynsvej 91 52 29 92
- Ove driftsl., ing. Pileallé 8 pr. B. 56 85 23
- V driftsleder Snerlevej 10 52 91 25
- Otto Bejerholm dyrlæge Vester-
allé 17 Strandhuse 52 82 17
- Else exam. pharm. Snerlevej 33.. 52 90 74
- Gotfred filialbest. (Codan) Opal-
vej 11 Seest 52 59 00
- Ragnhild fru fodpl. Vinkelv. 6
Strandhuse 52 45 90
- J P forstander (Teknisk Skole)
Galgebjergvej 44 52 03 91
- Knud Hedegaard forv. Ringstedv. 1 52 42 14
- N Bom forvalter Broagervej 21 .. 52 91 65
- Anna fru Bellevuegade 5 52 12 16
- Jensine fru Dyrehavevej 100 52 84 72
- Kristine fru Fynsvej 79 52 37 26
- Lilly fru Cedervej 22 52 29 01
- Marie fru Skovbogade 19 52 31 10
- Michael fru Mariegade 1 52 09 80
- Petrine fru Vejlevej 21 52 82 65
- Karoline frk. Brændkjærgade 54 52 48 14
- K M frk. Kongebrogade 11 52 25 72

Madsen

- Henry gårdejer Lindegård Bram-
drupdam pr. B. 56 81 51
- Peter grdejer Birkedamgrd. Harte 56 81 35
- Richard gårdejer Nørreskovgård
Bramdrupdam pr. B. 56 81 39
- H hdlsgartn. Solvang 21 52 74 81
- O hdlsgartn. (Søndervang Grønt-
forr.) Haderslevvej 105 52 18 47
- Kurt Seeberg indkøbsass. Fr. VII
Vej 34 52 91 91
- Harry inval.pens. Hestehaven 22.. 52 31 83

— Frede Madsen

- isenkræmmer Haderslevvej 1 ★52 12 77
- priv. Gyvelvej 4 52 17 46
- Edel fru iskiosk Dalbygade 36 .. 52 43 39
- K fru iskiosken Seest Bakke 70 .. 52 51 89
- Joh. fhv. kaffem. Domhusgade 5 .. 52 83 98
- Sigurd karetmager Harte 52 66 76

— P. C. Madsen

(Kolding ny Betonvarefabrik A/S)

- Grundtvigsvej 15 52 17 31
- A E kommuneboh. Skovlækkev. 17 52 76 13
- Sigurd kontorist Kikkenborgv. 37 52 73 84
- A Guldeldt fru kontroltf.nist
Sdr. Havnegade 6 52 45 52

— Christen C. Madsen

- korn og foderstoffer Helligkors-
gade 13 ★52 18 55
- priv. H. C. Petersensvej 8 52 38 55

— Anker Madsen

- kørelærer Junghansvej 28 52 44 45
- M lagerforv. Spurvej 17 52 43 49
- Aage lærer Kastanieallé 9 52 78 59
- Helge maler Stejlbjergvej 11 52 35 91
- Niels & Søn malerm. H. Ludvigs-
vej 38 52 06 73
- Aage malerm. Koldingbjerg 8 52 07 23
- Hardy maskinarb. Fr. VII Vej 44 52 73 77
- s Peter Maskinfabrik A/S
se under Nr. Bjært
- Ingvard Nr. Bjært Maskinforretn.
se under Nr. Bjært
- B R maskinm. Ørebrovej 8 52 89 32
- Otto mekaniker Frydsvej 8 52 11 04
- Fritz montør Domhusparken 12.. 52 85 39
- H J musikhdl. Fynsvej 38 52 81 65
- Jens R musikhdl. Gl. Kongevej 22 52 42 26
- Nicolaj fhv. mølleleer Gøhlmanns-
vej 98 52 00 84
- C J overinsp. Ingridsvvej 41 52 46 15
- O A overtoldbetj. Odinsvej 6 52 39 86
- Anna M frk. pensionist W. Kiør-
boesvej 2 52 78 99
- C J pensionist Rådvadv. 12 pr. B. 56 84 04
- Chr. Nymand pensionist Brandorffs-
vej 1 52 37 64
- J M pensionist Snerlevej 62 52 95 78
- John pensionist Idyl 22 Dalby... 52 00 13
- Marie pensionist Haderslevvej 52.. 52 92 97
- Vagn redaktør Kongebrogade 33.. 52 32 64

Madsen

- Vald, rejsemont. Haderslevvej 187 52 10 80
E T Grew A/S
- E V repræs. Kongebrogade 13 52 53 23
- K repræs. Fynsvej 45 52 34 43
- Kaj B repræs. Cypresvej 36 52 57 16
- Kurt repræs. Skovparken 3 52 95 48
- Søren Ingemann repræs. Harths Allé 4 52 78 38
- Søren K repræs. Nelliikevej 3 52 46 46
- P C revisor Palmeallé 5 52 91 85
- Johs. Steensen salgskons. Chr. Schousvej 5 Tved 52 83 13
- Villy smed Brandorffsvej 25 52 43 58
- Svend Visbech smedem. Sol-skrænten 4 Alpedalen 52 34 75
— — — — — Taulov 56 21 70
- E F smedsev. Dyrehavevej 147 52 72 49
- Irmgard sygepl. Egtvedvej 9 52 43 99
- Jens Berg tandl. Kobbelhøve 2 Strandhuse 52 13 53
- K Gjedssø tandlæge A. D. Bur-charthsvej 23 52 69 76
- Svend tilskærer Harths Allé 6 52 80 13
- Richard tjener Snerlevej 20 52 61 13
- Carl Johan typograf Rørbæk-vej 12 Seest 52 42 23
- Jørgen Ole typograf Overmarks-vej 14 52 57 47

Madsen & Bæk

- tømrer- og snedkermestre
værksted: Værkstedsvej 4 52 73 85
- T Bæk Kastanieallé 15 52 77 29
- H Madsen Hegnet 10 Tved 52 45 08
- Rudolf tømrerm. A. M. G. Friisv. 8 52 28 79

Th. Madsen

- urmager og optiker Tøndervej 50 52 21 64
- Erik vicevært Junghansvej 34 52 64 42
- G viktualiehdl. Haderslevvej 75 b 52 28 22

Hjalmar J. Madsen

- vognmd. Blæsbjerggade 34 52 11 14
- Maegaard Holger vicevært Haderslev-vej 75 B 52 42 56
- Magnussøn M fru Ingridsv. 43 52 35 38

Mai-Salonen

- (Lis og Ejner Lage) Adelgade 8.. 52 18 21
- Malland Karl M Buen 10 52 78 31
- E direktør Østerbrogade 41 52 07 93

Harry Mailand

- duplikering og tegning kontor og bopæl Helligkorsgade 15² (hj. af Østerg.) 52 23 25
- E urmager Riis Toft 13 52 25 70
- Mains V fru »Skrænten« Borrehusv. 1 52 15 14
- Maintz Jørgen autoopretter Løvsanger-vej 7 52 85 54
- Mainz Clilie fru Haderslevvej 22 .. 52 69 13
- Majnz J vognmd. Cypresvej 17 52 59 15

Malernes Andelsselskab

- (forretn.fører Sv. Kristensen)
værksted Riberdyb 1 52 21 36
- Omst. til priv. Utzonsgade 40
- Fagforening afd.kontor Agade 3.. 52 17 93
- (formd. Helmuth Koch) Hauchs-vej 6 52 28 87
- (kass. Anton Pedersen) Danners-vej 15 52 14 89
- Malling J Låsbygade 6 52 91 17
- Malskær Børge arbmd. Skovly Dalby 52 64 04
- Maltarp Hugo direktør Solbakken 9 Rebæk 52 82 53
- Malthasen M P Piledamsvej 52 52 91 23
- Mammen Poul blomsterforr. Adelg. 5 omst. til priv. 52 00 59
- Mary fru Castenskjoldsvej 7 52 60 67
- Mandix K H malerm. »Sletten« Lilballe pr. B. 56 81 53
- Mandsberg Erik lærer Ringstedvej 5 52 38 64
- Lars lærer Dyrehavevej 6 52 51 65
- Manford G fru Fjordv. 107 Strandh... 52 06 71
- F salgshof Fjordvej 106 Strandh. 52 41 17
- Manville Vilh. repræs. Udsigten 17.. 52 26 65
- Margarine Compagniet M C A/S
Kolding depot (Johs. Molbech Pe-
dersen) Rylevej 32 52 51 60

Margarinefabriken Koldinghus

- Grønningen 17 52 14 07
- — — — — 52 27 57
- Civiling. Per Beck Jensen priv. 52 03 16
- Marinehjemmeværnet Kolding Chri-
stoffer II Vej 14 52 11 48
- Mark- og Renovationsforvaltningen
Skamlingvejen (gl. Sydbaneremise)
(9,30—10,30) 52 29 03

Mark Spedition

- Kolding afd. Egtved ★55 16 66
- Markdal Olga fhv. afd.sygepl. Stran-
den 12 Rebæk 52 58 83
- Markdannershus restaur. (Helmer Koed)
Markdanersgade 1 52 03 64
- Markussen Frede vognmd. Fynsv. 15 52 57 53
- Markvardsen S A godsekspeditør
Volmersvej 3 52 44 30
- Marschall Idy F fru damefrisør
Munkensdam 3 52 12 48
- Martensen Th. vognmd. Sundeved 20 52 39 21
- Chauffør Robert Bruun priv. .. 52 55 21
- Martesen Hans J fhv. skovløber Tved-
vej 133 52 57 03
- Marthinsen Elna fru Fredensgade 4.. 52 94 05
- Martinsen Lissie og Helmuth vægtmont.
Lerbjergvej 8 Seest 52 23 70
- Martinussen Aksel landbrugsarb.
Vrannerupvej Seest 52 77 50
- Marzec Wictor anl.gartn. Norgesv. 16 52 53 15
- Mathews D dir. Bakkevænget Rebæk 52 87 65
- Mathiasen Tage Agrupvej 199 52 90 90
- Vagn autoopretter Værkstedsvej 5 52 50 13
- Omst. til priv. Gormsv. 17
- Viggo Møller gross. Dyvekesv. 8.. 52 43 15
- Lauge ingeniør C. Plougsvej 111.. 52 57 60
- Asger købmd. Dyrehavevej 6 52 03 29
- priv. Spølrundevej 8 52 44 73

Mathiasen

— Oskar lagerarb. Volkertsvej 7	52 26 35
— Arne målermontør Bellevueg. 44	52 85 23
— Jack overing. Vangen 25 Tved	52 88 58
— Kr. Juhl pensionist Kløvervej 37 ^o	52 80 97
— M Friis provisor Ternevej 4	52 41 71
— J restaur. Haderslevvej 14	52 39 72
Mathiesen Niels Tvedvej 137	52 70 92
— G Skovgaard arkivar Oehlen- schlægersvej 15	52 84 63
— Walthor D arrestbetj. Fjordvg. 12	52 25 79
— Jens autovognmd. Tvedvej 12	52 17 57
— Sv. brødduds. Agtrupvej 27	52 20 65
— H entrepr. Dalby Møllegd. Dalby	52 21 63
— Emma fru Chr. Bergsvej 13	52 80 07
— V fru Seest Bakke 31	52 21 59
— Kaj malerm. Strandvænget 9 Strh.	52 80 23
— Poul mask.arb. Bjergbyv. 18 Seest	52 17 25
— Peter murer- og entreprenørforr. Sindalvej 1 Seest	52 75 13
— C H overtjener Snerlevej 2	52 78 72
— Kaj repræs. Lykkegårdsvej 27	52 65 06
— Ib S truckfører Rylevej 15	52 75 03
— Alf vognmd. Junghansvej 37	52 82 44

— Oskar Mathiesen

vognmd. Carl Plougsvej 2 a 52 33 90

Mathisen Vagn entrepr. Rørbæk-
vej 16 Seest 52 37 25

— P E F repræs. Cypresvej 17 52 48 28

— Oscar N vognmd. Snerlevej 72 52 70 70

Mathsen T repræs. Brændkjærgade 43 52 69 37

Matthiesen M H A afd.ingeniør Over-
marksvej 17 52 36 58

— Chr. benzinforhdl. Løvsangervej 7 52 93 90

— O E ingeniør (Kolding Køle-Service)
Sdr. Ringvej 6 52 28 26

— Omst. til priv. Rubinvej 13 Seest

— Køletekn. J Matthiesen priv.
Sdr. Ringvej 6 52 28 69

Matthiessen Johs. bogh. Tvedvej 8 52 53 69

Matzen Chr. (Kolding Ostelager)
Fru Jyttesvej 3 52 63 08

— V maskinm. Søbakken 18 Rebæk 52 84 82

Mau H fabr. Fredensgade 24 52 43 16

Maul E fru Tvedvej 143 52 89 34

Mawag-Bitumen v/ Ib Hoffmann
Helligkorsgade 13² 52 95 44

Mazanti M S konsulent Parkvej 4 52 17 26

Mazantigades Frugt- og Blomsterforr.
(D og E Jørgensen) Mazantig. 20
omst. til priv. 52 12 80

— Kiosk (Svend Lind) Mazantig. 18. 52 09 47

Mazur Valdemar Lilballe pr. B. 56 80 86

— priv. Gl. Kongevej 26 52 66 14

Mecobenzon A/S medicinalvarer en gros
Fynsvej 73 52 66 00

— Afd.leder cand. pharm. A Flade-
land Iversen priv. 52 40 48

Meelsen C A urmgr. Låsbygade 50 52 00 10

Mehlsen S civiling. Roskildevej 14. 52 24 06

Meier Anne Margrethe Solsortevej 5 52 56 19

— Viggo murerm. Løvelvej 3 Seest. 52 46 34

— H slagterm. Tøndervej 30 omst.
til priv. 52 05 48

— Niels tømmer Sankelmarksvej 7 52 32 26

Melling Jul. assistent (K. B. E.)

Overmarksvej 10 52 15 94

— Henry elmontør Højskolevej 7 52 51 54

Meinhardt H salgskonsulent (A/S Dansk
Shell) Strandvænget 44 Strandh. 52 65 09

Meir Alfred H lønsystue Sct. Jørgens-
gade 19 52 92 62

Mejeriernes og Landbrugets Ulykkes-
forsikring G/S Landsdelskontor for
Syd- og Sønderjylland samt Fyn
Rendebanen 13 52 82 22

MLU forsikring TRYG

MLU Landdistrikt

— Amtsinsp. N Aage Engedal

Stationsvej 5 Alminde 56 12 33

Byområde

— Assurandør Ove Davidsen

El-vej 50 Seest 52 85 45

TRYG forsikring MLU

Byområde

— Assurandør Ove Davidsen

El-vej 50 Seest 52 85 45

MLU Landdistrikt

— Amtsinpektør N Aage Engedal

Stationsvej 5 Alminde 56 12 33

Mejlgaard Niels mekan. Drammenv. 14 52 90 32

Melchiorsen Elmer stadsdyrlæge Ri-
berdyb 10 52 02 42

Meng Niels Jensen Kingosvej 2 52 60 59

— Erik benzinforhdl. Grøndalsvej 56
Seest 52 56 35

— Sv. Aa. bogtr. H. C. Andersensvej 5 52 51 84

— Holger chauffør Holbergsvej 33 52 17 24

— E fru Cypresvej 38 b 52 93 49

— Jens lagerarb. Brandorffsvej 26 52 78 29

— M S murer Grønnegade 11 52 30 29

— Erik statsaut. revisor Marst. 10 52 40 16

— B slagter Chr. Winthersvej 16 52 34 52

— N snedkerm. Oehlenschlægersv. 14 52 47 32

Mensendieck (Emma Leer) Agrup-
vej 2 c 52 81 08

— Institut (Birthe Houmøller)

Engen 11¹ Tved 52 40 86

Merrilds Kaffe Lærkevej 52 81 44

— priv. Strandvejen 16 52 13 63

Messmann B E kaptajn Fjordvej 90
Strandhuse 52 25 56

Meyer C J direktør Castenskjoldsv. 21 52 74 07

— S Sv. Guldsmedie Kongebrogade 69 52 27 88

— E montør Piledamsvej 39 52 63 38

— Johnny red.sekr. Brinken 9 52 55 45

Meyer-Obel F assurand. Dyrehave-
vej 180 52 48 75

Meyn Aase lærerinde Hostrupsvej 35 52 81 37

Michaelsen E bygningsing. Kastanie-
allé 26 52 43 45

— Niels Ove disp. Rædersvej 14. 52 39 52

— Jørgen salgsschauff. Nybyv. 3 Seest 52 80 81

Micheelsen W A fabr. Enghavevej 25
pr. B. 56 82 31

Michelsen J H barber Ottosgade 19 52 75 06

Michelsen A repræs. Dyrehavevej 22 52 76 81

— E repræs. Fynsvej 61 52 74 60

— Knud-Erik salgsschauff. Cypresvej 8 52 17 06

— Jens fhv. skolebetj. Mazantig. 22. 52 84 39

Midtgaard G Sonne repræs. Skov-
høj 19 52 37 23

Mieth F A værkfører Vranterup	52 87 56
Mikkelsen Johan Kr. Cypresvej 24 k.	52 66 99
— Nanny og Hugo Cypresvej 7	52 16 58
— P Koed Stubdrup	52 40 41
— Kr. arkitekt Tvedvej 72	52 40 72
— Leif autoopretter Teglgårdsv. 15	52 13 72
Omst. til priv. Haderslevvej 24	
— E Winkler bogh. Byvænget 9	52 76 75
— Ole bogholder Parkvej 1	52 24 94
— Paula Kollnd bogh. Ndr. Ringv. 27	52 44 41
—'s Marla Børnehavn Hyrdestræde 3	52 14 12
— Maria børnehavelærerinde Kløvervej 17 ³	52 93 17
— N Dahl direktør Lien 4 Tved	52 58 78
— O C driftsing. Mosegårdsvej 15 pr. B.	56 80 57
— Eyv. driftsl. Solbakken 2 Rebæk	52 24 35
— B H fabr. Elmevej 42	52 88 06
— Viggo formd. Mariegade 28	52 18 52
— Dyveke fru Tvedvej 133	52 34 94
— Maren fru Agrupvej 121	52 76 37
— Aase fru Læssøegade 44	52 14 63
— Svend glarmester Snerlevej 20	52 95 60
— Arne ingeniør Kløvervej 21	52 40 10
— E Frlls inspektør El-vej 13 Seest	52 83 03
— K E kaptajn Sønderled 37 pr. B.	56 80 74
— H (Haderslevgades Kiosk) Haderslevvej 37	52 18 60
— Gudrun frk. klinikass. Zahmsg. 27	52 24 68

— Svend E. Mikkelsen

kolonial, vin- og delikatesseforr.	
Jernbanegade 15	★52 77 44
— priv. Kastanieallé 48	52 81 48
— Bent komm.lærer Abenråvej 14	52 44 29
— B Juul kontorass. Brændkjærg. 33	52 29 16
— H C kontorchef Agrupvej 94	52 16 50
— A M fru kursuslærer. Tvedv. 143 ⁸	52 79 21
— S G maskinm. Havnen nord	52 40 93
— Emil Hagen overdyrlæge Slagelsevej 29	52 79 80
— Chr. overmontør Kingosvej 20	52 94 58
— H J overserg. Bjergbyv. 73 Seest	52 71 71
— T overtrafikkontr. Karen Blixensvej 29	52 10 24
— Steffen M postbud Thyrasvej 23	52 59 44
— H J Kjærgaard repræs. A. D. Burcharthsv. 23	52 40 70
— Martinus repræs. Vandværksvej 3	52 63 12
— B Juul servicemontør Nøddebo 14 pr. V.	52 91 53
— Harald skættm. Enev. Sørensensvej 25	52 30 89
— P Koed (Solgårdens Købmandshandel) Kongebrogade 11	52 20 84
— K fru (Super Vask) Broagervej 8	52 65 65
— W S telegrafmek. Vesterled 6 pr. B.	56 80 84

— Chr. Mikkelsen A/S

trikotagefabr. Kløvkærvej Seest	★52 02 33
— Fabr. Henrik Mikkelsen priv.	
„Næsset“. Fjordv. 38 Strandhuse	52 43 67
— Viggo vicevært Grundtvigsvej 14	52 14 34
— Sv. Aa. vognmd. Fr. VII Vej 40	52 55 01
Milbradt Esther pens. Fredensg. 9	52 56 86

Militære telefoner:

— Kommandantskabet og Forsvarets Bygningstj. på Koldingh. Staldg.	★52 36 88
— Luftmeldedistriktet	★52 80 66
Miller Gardiner Hospitalsgade 53 omst. til priv.	52 32 02
Milertsen A J lærer Rørbækvej 20 Seest	52 94 53
Minche Finn værkfører Buen 2	52 77 67

Mini-Cab

Møllevæg 10 a	★52 56 11
Missionsforbundet i Kolding sekretæren: Norgesvej 31	52 56 05
Missionshotel Kolding (Christa Madsen) Helligkorsgade 1	★52 17 55
Mobil Service Hylkedalvej Seest	52 34 46
— Service Sdr. Havnegade	52 14 75
Model Service a-s Østergade 7 ²	52 95 95
Modena Keramik Akts. Agrupvej 2 b	52 86 77
Modesalonen (Nina Kjær Jensen) Jernbanegade 17 omst. til priv.	52 17 30
Moe Lelf vognmd. Margrethesvej 5	52 58 84
Moesgaard Peder overlærer Sorøv. 3	52 72 24
— G tekn. tegner Cypresvej 30	52 90 62
Moelund K J ps. lærer Kastanieallé 46	52 35 14

Mogens P. Stoffer

(Mogens P Knudsen) manufakturhdl. Låsbybanke 12 omst. til priv.	52 20 35
Mogensen Hans Erik Dyrehavevej 5	52 67 50
— Jørn Piletdamsvej 78	52 74 99
— Poul arkitekt Toften 5 Strandh.	52 15 51
— Frits bagerm. Immanuelsv. 2	52 08 84
— V ps. bankbest. Strandvænget 33 Strandhuse	52 31 85
— Leo driftsbest. Brændkjærgade 41	52 37 60
— R statsaut. ejd.mægler Abenråv. 42	52 42 25
— K P eksportsekr. Ewaldsvej 6	52 61 79
— S elektr. Kikkenborgvej 42 b	52 27 59
— Erhardt formd. Runddelen 1	52 50 07
— E Mørk forp. Bjergbyvej 44 Seest	52 90 34
— Jensine fru Solsortevej 17	52 53 61
— S fru f. Bræmer porcelænsmaling Haderslevvej 59	52 17 16
— B J kølehusarb. Solsortevej 17	52 28 32
— Egll liniearb. Sportsvej 6	52 27 31
— Lisbeth læge Østergade 12	52 05 66
Telefontid 8—9	
Kons. 9,30—11, onsd. kun 17—18	
— Borg lærer Fynsvej 101	52 05 66
— V montør (Manus malkemaskiner) Sneppevej 2	52 21 43
— Peter Lind pensionist Violvej 23	52 92 35
— Kai repræs. Fr. VII Vej 18	52 84 81
— Vagn Lynggaard repræs. Rudevej 3 Seest	52 86 96

— Marius Mogensen A/S

skotøjshdl. Jernbanegade 25	52 63 68
— Arnold Mogensen priv. Immanuelsv. 20	52 09 86
— Søren T skotøjshdl. Domhusg. 1	52 06 17
— Ejner snedkerkons. Sdr. Kongevej 32	52 46 87

Moland

— Emil Moland A/S

- bygningsglas en gros Dalbygade 1 ★52 61 11
 — EMK Facader Dalbygade 1 .. ★52 61 11
 — EMK Autoruder Dalbygade 1 ★52 61 11
 — Aften- og helligdagservice ... 52 67 72
 Udenfor kontortid:
 — Direktør Emil Moland priv.
 Rædersvej 1 52 15 91
 — Direktør Erik Moland priv.
 Gl. Kongevej 38 52 37 14
 — Repræs. F B Jørgensen priv. .. 52 07 76
 — Konstr. J C Nielsen priv. 52 54 62
 — Assist. Arne Hansen priv. 52 34 90
 — Lagerforv. Leif Olsen priv. ... 52 92 56

Molbo Gert Kristensen ledn.assist.

Valmusevej 26 52 24 33

Molin Gudrun fru Gråbrødregade 13

52 02 68

Moltrup Amalie B Søndervang 20 ..

52 93 82

— K Brandorffsvej 17

52 07 22

— Doris fru Snerlevej 74

52 31 76

— Esther fru Snerlevej 38

52 71 38

— Sigrid fru Søndervang 14

52 82 94

Monopol herreekvip. (Robert Jensen)

Adelgade 10 52 05 37

— priv. Vejlevej 41 52 37 45

Moore Michael T Mosevej 2 b

52 57 37

Moos Fr. E forretn.f. Rudevej 7 Seest

52 13 12

— Esther fru Abenråvej 24

52 70 38

— Peter herreekvip.hdl. Sønderg. 19

52 01 95

Mortensen C Violvej 4

52 89 26

— Henning Cedervej 8

52 87 15

— N B Harths Allé 14

52 65 76

— Niels A. D. Burcharthsvej 21

52 39 57

— P Hessel advokat Jernbaneg. 1 a ★52 82 11

— priv. Solbakken 15 Rebæk 52 71 82

— Poul blikkensl. Dreyervej 39

52 75 30

— J C (Akseltorv Boghandel) Akselt.

52 17 17

— P A chauffør Bredevej 21 Seest ..

52 77 05

— B Damkjær damefrisør Østerv. 2

Alpedalen 52 83 81

— Kirstine Boel dameskræderinde

Katrinegade 8 52 43 04

— Max direktør civiling. Borrehusv. 7

52 08 19

— E H distr.montør C. Plougsvej 94

52 43 94

— H P eksportchauff. Lykkeg.v. 25..

52 73 79

— Peter Mortensen

entreprenør Vestervang 24 pr. B. ★56 84 22

— E faktor Dyrehavevej 3 a

52 41 06

— Erik forretn.f. Fjordv. 34 Strh. ..

52 04 17

— Jenny Ladegaard fru Nørregade 20

52 90 73

— Karen fru Bellahøjvej 14 Seest..

52 75 37

— Käthe fru Dalbygade 34

52 30 31

— Ruth fru Mosevej 65

52 32 89

— M frk. Agtrupvej 45

52 51 59

— K glarm. Låsbygade 72

52 60 99

— Omst. til priv. Rosengade 19

— K H grosserer Heibergsvej 10 ..

52 24 24

— Else fru hj.sygepl. Sdr. Havne-

gade 4² tv. 52 33 14

— Palle ingeniør Lyngsvej 2 Seest..

52 86 10

— H Mejer insp. Norgesvej 35

52 51 45

— Agnete kolonialhdl. Fynsvej 229 ..

52 11 08

— Gerhardt kolonialhdl. Katrineg. 8

52 06 10

Mortensen

- Tove kontr.tif. Blæsbjerggade 4.. 52 48 36
 — A kørelærer Kongebrogade 38 52 15 89
 — Anders Irsagf. Slotsgade 9 52 34 25
 — Jørgen lærer Sneppevej 24 52 66 93
 — Johs. malerm. Agtrupvej 59 52 65 17
 — H G & Søn murerm. Valmuevej 5 52 76 58
 — N murerm. Fredensgade 10 52 77 74
 — K W overtoldassist. Vesterled 4
 pr. B. 56 84 31
 — Karl polititbetj. C. Plougsvej 107.. 52 81 52
 — M H fru propr. Kløvervej 37 52 80 99
 — E Risgaard repræs. Søndervang 30
 pr. B. 56 84 85
 — Eigil S repræs. Rudevej 5 Seest .. 52 24 48
 — P G repræs. Brandorffsvej 11 52 17 27
 — Kai salgschef Kobbelhøve 6 Strh. 52 80 61
 — Jens P skomgr. »Ideal« Dalbyg. 1 52 21 96
 — Knud slagterm. Kollingsgade 6.... 52 15 72
 — A E sundhedspl. Utzonsgade 36 ... 52 03 40
 — Lisbet sygepl. Tvedvej 135⁶ 52 66 34
 — Hugo tandtekn. Adelgade 2² 52 06 95
 — B tegner Skovlundvej 63 Seest ... 52 53 32
 — A M tilskærer Langagerv. 44 Seest 52 38 62
 — T typograf Rømmøvej 17 52 46 21
 — Emil Tanggaard vagtmester Pile-
 damsvej 66 52 18 70
 — E værkfører Sneppevej 1 52 79 25
 Moseholm Knud rektor Slotssøvejen 1 52 68 90
 Moseholt Gorm repræs. Sdr. Havne-
 gade 10 52 61 70
 Mosehøj Anton Junghansvej 41 52 78 42
 Mosevejs sportsplads Mosevej 52 05 42
 Moseri (A/S Kolding Most & Frugtsaft)
 Tvedvej 69—73 ★52 11 88
 Mosvig Vandværk (fmd.) Sønderg. 25 52 46 31

Mothercare A/S

- bacyudstyr m. m. Østergade 17 .. 52 38 96
 Mubitsch H vicevært Volkertsvej 20 52 19 20
 Muldtofte Knud merkonm Chr. IV
 Vej 12 52 91 54
 Mulvard Thyra damefrisør Låsbybk. 15
 omst. til priv. 52 05 54
 Munch K adjunkt Abenråvej 23 52 83 95
 — Erik inspektør Chr. X Gade 4 52 21 06
 — Elisabeth overlærer Østerbrog. 37 52 19 05
 — Palle reklametegner Karen Blixens-
 vej 21 52 68 44
 Mune Ole overlæge dr. med. Nord-
 vang 17 52 68 87
 Munk

— Munks Boghandel

- Helligkorsgade 5 ★52 03 77
 — Fuldm. P Winther priv. 52 03 77
 — Hans boghandler Kastanieallé 5 ... 52 40 65
 — Christine fru Adelgade 16 52 07 29
 — Julie fru Dyrehavevej 5 52 68 10
 — Karl lærer Harths Allé 3 52 18 82
 — Ida overlærer Alykkegade 7 52 64 63
 Munkebo's Bladhandel (Erik Nielsen)
 Butikstorvet Palmeallé 52 24 74
 Munksgaard H gårdejer Frueholt
 Vranerup 52 09 53

Munniche Inge damefris. Brændkjær- gade 135	52 45 03
Murermestrenes Mørtelværk A/S	
Dalbygade 42	52 42 22
— Hylke	52 47 70
Murersvendenes Fagforening (formd. Hans Knudsen) Bjerggade 29	52 12 79
— Kass. Bent Søndergaard Thyras- vej 15	52 12 43
Museet på Koldinghus kontoret	52 25 02
— Konservatorværksted	52 29 44
— Magister Sigv. Skov priv.	52 07 63
Musikhuset A/S Klostergade 19	52 14 58
Mygind E forv. C. Plougsvej 10	52 12 07
— J prokur. Blochsvej 24	52 56 83
Müller Poul grosserer Cypresvej 28 ..	52 43 77
Münkel-Nielsen Johs. (Polyfoto)	
Gl. Kongevej 14	52 56 37
Myrtoft-Rasmussen Johs. rekl.kons.	
Rørbækvej 11 Seest	52 35 18
Mäkinen Erik elektromek. Junghans- vej 61	52 94 61
— Johs. montør Junghansvej 93	52 25 03
Møbelloand	
Vejlevej 359 pr. B.	★56 85 66
— Cafeteria	56 84 47
Møbel-Messen (Kai Christensen)	
Adelgade 14 over gården	52 32 04
— priv. Sdr. Bjært ..	57 22 82
Mødrehjælpen Sct. Jørgensgade 26 ..	52 36 75
Træffetid: Mand. og onsd. 12—15	
Møbler	
— Aage Møhler	
aut. install. Haderslevvej 24	
omst. til priv.	52 15 55
Mølbæk Peter formd. Hollænderv. 11	52 87 74
— Hans Chr. værkstedsassist. Enev. Sørensenvej 35	52 92 75
Mølgaard Anna K fru Kløvervej 23 ..	52 53 67
— Mary fru Sdr. Havnegade 12 ² ..	52 37 67
— Johs. læge Skovbrynet 22	52 88 51
— Magasin Mølgaard	
Haderslevvej 106	52 84 34
— Kurt montør Birkeallé 2	52 34 95
— H overinsp. (Dansk Spare-Selskab) Bellevuegade 48	52 21 15
— R sygepl. Utzonsgade 38	52 60 18
Mølholm Peter salgschef Borchsminde- vej 8 pr. B.	56 83 88
Møllegaarden hotel og restaur. (O. Rønnow Poulsen) Dyreh.v. 198	52 09 18
—	52 13 03
Møller Carlo Vesterbrogade 5	52 76 63
— H Castenskjoldsvej 4	52 45 56
— Maria Cypresvej 12 d	52 43 40
— Marie Sct. Jørgensgade 7	52 05 68
— S Agrupvej 54	52 71 78
— Poul og Hans Pedersen advokater Slotsgade 4	★52 44 44
— Poul Møller pr. Vangen 16 Tved	52 46 40
— Hans Pedersen priv. Hjelmstv. 3	52 44 44
— M afd.leder agronom Vesterallé 7 Strandh.	52 38 60

Møller

— T I afd.leder Eliassensvej 3	52 55 57
— Vagn arkitekt Fjordvej 87 Strh. ...	52 77 92
— Chr. bagerm. Ottosgade 2	52 51 71

— Møller & Knudsen's Eftf.

bygningstakt. og støbegods	
Teglgårdsvej 20—24	★52 30 77
— Hugo Kristensen priv.	56 82 87
— P Tønnesen priv.	52 38 06
— Egon chauffør St. Blichersv. 21 ..	52 66 97
— Viggo chauffør Suomivej 10	52 72 46
— Erik Børge civiling. Justitsministe- riets bilinspektør Toften 3 Strh. ...	52 39 43
— Randi frk. damefris. Cedervej 19 ..	52 35 53

— Rudolf Møller

(Damppressen) Adelgade 3	52 08 50
— A driftschef Sandvigvej 13	52 54 14
— Paludan ejend.hdl. Brændkj.g. 74 ..	52 43 76
— Aage Chr. fabriksarb. Dalbyg. 11	52 68 62
— Svend forpagter Ankerhus Nørre- marksvej 105	52 31 87
— Anna K fru Snerlevej 50	52 73 03
— C fru Kongebrogade 55	52 72 53
— K fru Helligkorsgade 15	52 89 28
— K fru Tøndervej 46	52 26 45
— Lis fru Kløvervej 33	52 39 81
— Mette fru Zahngade 15	52 95 14
— Nielsine Elisabeth fru Teglgårds- vej 11	52 37 29
— A frugthdl. Fynsvej 83	52 18 43
— Gertrud frk. Nordvang 7	52 04 32
— Ino M frk. Frydsvej 49	52 91 72
— Kirstine frk. Immanuelsvvej 21 ..	52 85 71
— Misse frk. Agervænget 3 Tved ..	52 64 10
— Ellinor fysioterapeut Bjergbyvej 59 Seest	52 28 65
— Anna gartner Hvidsminde	52 14 86
— H Chr. Vang gartner Seestvej 33	52 47 84
— Anton gårdejer Baltzergård Seest- skov Seest	52 47 49
— Carl gårdejer Bøgestedgård Seest ..	52 47 16
— Carl kasserer Norgesvej 5	52 47 29
— Konrad V kirketjener Hans Haves- vej 2	52 57 59
— Egon (Kolding Mini-Taxi) Ndr. Ringvej 5	52 05 26
— K Krogsgaard kommunalarb. Bramdrupvej 35 pr. B.	56 81 65
— A M konstruktør Dyrehavevej 99 ..	52 66 67
— Eivind konsulent Kløvervej 19 ..	52 64 22

— Svend Møller

købmd. Haderslevvej 37	52 76 89
— Georg landmd. Elmelund Harte ..	52 21 52
— Henning læge Buen 2	52 02 57
Konsultation 13—15, onsd. 17—18 Lørdag ingen konsultation	
— F lærer Syrenvej 3	52 44 37
— J lærer Vangen 6 Tved	52 89 54
— Inge og Mogens lærere Roskildev. 2	52 72 64
— Peter lærer Solbakken 13 Rebæk ..	52 67 14
— S lærer Trappergårdsvej 1 a Strh.	52 44 31

Møller

- J maskinm. Chr. IV Vej 14 52 85 94
- Knud Erik montør Lerbjergvej 27
Seest 52 81 64
- E S overdyrl. Jens Skyttesvej 11.. 52 04 94
- H overkontr. Højskolevej 5 52 41 34
- J E overtoldassistent. Skolevænget 11
Strandh. 52 60 25
- Elisabeth pens. Seest Østerskov .. 52 39 68
- Poul politibetj. Rørbæk, 29 Seest .. 52 22 77
- Kjeld skorstensfejer Snerlevej 19 52 39 87
- Max skorstensfejerm. Kongebro-
gade 63 52 11 66
- Johs. E snedkerm. C. Plougsvej 54 52 25 96
- U Kjærulff tekn. tegner Tværvej 5
pr. B. 56 82 96
- s C F Tegnestue M. A. A. (Frede Lys-
dal) Møllegærdet 18 Dalby 52 55 79
- Peder terrazzom. Kildehuset Haders-
levvej 65 52 18 30
- Nicolai tømrer Blochsvej 18 52 95 64

— Møller & Sørensen

- tømrerm., bygningsnedkeri, sav-
værk Clemensgade 52 00 33
- F Sørensen priv. Kralundsg. 9.. 52 33 70
- Fru E Sørensen pr. Kralundsg. 9 52 28 54
- Peter vognmd. Kongebrogade 49.. 52 03 89
- Omst. til Teglgårdsvej
- Ernst værkfører Domhusgade 21.. 52 40 42
- Møller-Hansen P** direktør H. D. Nørre-
led 16 pr. B. 56 80 47
- Møller-Larsen P** afd.leder Magnolie-
vej 3 52 53 66
- Møller-Larsen I** forretn.f. Pileallé 2
pr. B. 56 83 62
- Møller-Larsen I** fhv. kontorchef Marie-
gade 1 52 22 46
- Møller-Olsen H** dir. Humlevænget 19 52 08 58
- Møller-Sørensen Aa.** sognepræst Præ-
stegården Seest 52 47 26
- Mølskov Erna** exam. fodplejespec.
Kollingsgade 9 52 43 33
- Mølvang H H** realsk.lærer Solbakken 5
Rebæk 52 41 39
- Mønster Chr.** kirketj. Østerbrog. 28.. 52 46 93
- Mønt Vask** (H M Hansen) Mosevej 75 52 74 27
- Mørch J & Sønner A/S** Vejlev. 164 ★52 71 00
- Driftsl. Chr. Guldbæk priv. .. 52 71 80

— Erik Mørch

- isenkræmmer Jernbanegade. 17.. ★52 14 99
- E lærer Harte 52 79 71
- Mørk S** afd.revisor Gøhlmannsvej 50 52 30 51
- H P J gartner Aakjærvej 10 52 73 57
- Poul gas- og vandm. Ahornvej 18 52 44 49
- Lilly Ølholm fru kunststopn. Fyns-
vej 60 52 26 18
- Børge mekaniker Røddingvej 21 .. 52 22 45
- Holger Ølholm repræs. Fynsvej 60 52 26 18
- S A repræs. Frydsvej 11 52 89 48
- Mørup Georg** lagereksp. Nikolajstr. 3 52 11 84
- Månsson Emily K** frk. Tøndervej 42.. 52 24 75
- Maass Kathrine** fru sundhedspl.
Ahornvej 4 (7,30—8,30) 52 77 65

N	BELA BETON A/S FÆRDIGBLANDET BETON ★ 52 70 00
---	--

- Najgebauer J** Carl Plougsvej 1 52 73 54
- Naldahl Jørgen** blomstergross. Rønne-
allé 21 52 70 58
- Nannestad** skovrider „Huset ved Egen“
Dalby 52 58 21
- Nasser P** Chr. revisor Borgmester-
vangen 13 52 42 41
- National Bogholderimaskiner** (tekn.
Erik Pedersen) Trannisvej
Egtved Egtved 55 14 24
- **Forsikrings Akts.** hovedagentur
(assurandør John Lauritsen)
Agtrupvej 64 52 17 10
- priv. Højbjergvej 12 Seest 52 17 10
- **Kasseapparater** (repr. H Conradsen)
Fjordvej 3 Strandhuse 52 54 23

nauticus

- Dyrehavevej 40 ★52 76 11
- Salgsdirektør Rolf Braae priv. 52 78 12
- Nebel A M** sygepl. Bellisvej 11 52 38 61
- Neckelmann E S** eksp.sekr. Læssø-
gade 26 52 26 29

— Neckelmann & Hansen

- skibsmæglere og speditører
- Havnepladsen ★52 55 22
- Havnelager 52 52 30
- N C Hansen priv. 52 55 22
- P E Christensen priv. 52 57 79
- Neergaard Th.** fhv. sognepræst Kra-
lundsgade 5 52 76 12
- Neergaard-Holm O** direktør Læssø-
gade 66 52 19 58
- Neesby B C** stationsl. Langagervej 28
Seest 52 46 86
- Nehammer V** akkv.chef Birkeallé 4.. 52 35 37
- Nellemann G** Kongebrogade 24 52 31 86
- Knud E købm. Fjordvej 86 Strh. 52 73 36
- Aksel H lektor mag. art. Kastanie-
allé 10 52 39 69
- Børge skatteinsp. Kastanieallé 2.. 52 29 50
- Nem-Rens** (K Andersen) Konsul Graus-
gade 2 52 46 92

Nem-Vask

- (C Hansen) Låsbygade 62 52 66 60
- Netchaef Georg** eksportchef H. D.
Skovly 2 Dalby 52 93 15
- Neuhausen Viggo** (J Bernth Jensen)
guldsm. Helligkorsg. 4 omst. t. pr. 52 10 93
- Neumann Johs.** fabriksarb. Vester-
vang 4 pr. B. 56 85 15
- Neupart A** portør Bredevej 4 Seest.. 52 59 89
- Neville Niels** salgschef Skovlundvej 59
Seest 52 91 97
- Neye**

— Johannes Neye

- lædervareforr. Østergade 9 52 03 25
- Nichum Ib** afd.chef Ankeret 14 pr. B. 56 85 35

Nicolaisen E assurandør Vestervang 25	
pr. B.	56 85 04
— P L autoelektr. Kongebrogade 45	52 23 61
— E bagerm. Lyshøj Allé 8 Strh.	52 58 28
— Gunnar bagerm. Røddingvej 26 ..	52 76 28
— Sv. E el-montør Heimdalsvej 8	52 67 59
— E fru Drosselvej 16	52 48 04
— Sylvia Marie E fru Violvej 14	52 72 92
— Th. mekanikerm. Mazantigade 4 ..	52 76 26
— B Chr. fhv. mælkehdl. Vejlev. 140	52 10 81
— Peter pensionist C. Plougsvej 1 ..	52 95 86
— Kurt reklamechef Vejlevej 354	
pr. B.	56 85 48
— Per tankforp. Grydhøj 12 pr. B.	55 85 14
— H vognmd. Piledamsvej 31	52 85 63
— Henry vognmd. Vejlevej 144	52 25 69
Nicolajsen H sparekasserevisor Stejl- bjergvej 2	52 56 61
— Sv. Aa. vognmd. Harte	52 44 22
Niebuhr Svend gravør Grønningen 5	52 38 56
Nielsen A Damkjær Dreyersvej 5 ..	52 45 79
— Andrew Helligkorsgade 12	52 09 63
Sjølund Mølle	
— Anker V Cypresvej 13	52 11 01
— Anna Marie Kongehusvej 22	52 82 38
— Annalise Zahngade 45	52 94 76
— Børge Stubdrup	52 82 08
— Chr. Kongehusvej 16	52 60 50
— Elly Dannersvej 9	52 95 31
— Erik Storkevej 3	52 90 80
— Finn Ravn Vangen 42 Tved	52 51 10
— Frede Jovavej 8	52 87 95
— Gustav Skovbogade 22	52 90 56
— Ib Solvang 14	52 25 87
— J Møller Domhusparken 2	52 21 67
— J Vejskov Kobbelhøve 8 Strh.	52 18 57
— Jens Frydsvej 9	52 46 28
— Johanne Wolf Vifdam 30	52 41 87
— L B Ringstedvej 23	52 33 98
— Laurids Sønderled 25 pr. B.	56 81 03
— Niels P H Hestehaven 40	52 32 47
— Peter Brændkjærgade 11	52 25 62
— R Skau Tromøeterbakken 1	52 15 43
— Roger Høeah Dyrehavevej 32	52 91 38
— T Møller Sdr. Kongevej 22	52 00 37
— Th. Rylevej 20	52 95 59
— Valdemar Brinken 13	52 01 50
— Jacob anl.gartn. Koldingbjerg 36 ..	52 14 56
Jacob Nielsen & Co.	
(Kjeld Larsen) anlægsgartn. Alpe- høj 2 Alpedalen	52 68 28
— Lager: Koldingbjerg 36	52 14 56
— Edith fru antikvitetshdl. Markus Allé 18	52 00 72
— Kaj arbejdsformidler Sct. Knuds- vej 40	52 70 25
— Fr. arbmd. Primulavej 8	52 12 69
— Jens Iver Solgård arkitekt Magnolievej 1	52 84 05
— Agner assist. Haderslevvej 75 d ..	52 54 72
— Poul Erik assist. Chr. Winthersv. 4	52 35 07
— Axel Møller assurandør Grøndals- vej 54 Seest	52 85 95
— Erik assurandør Skovparken 15 ..	52 54 17
— John assurandør Røddingvej 14 ..	52 40 37

Nielsen

— Poul Erik assurandør Tjørneallé 12	
pr. B.	56 84 86
— Svend Aage Nielsen	
autoforhdl. Lyshøj Allé Strandh.	52 59 85
— O Biede automek. Gøhlmannsvej 55	52 45 75

— H. G. Nielsen

automobilforhdl. Vejlevej 108.	★52 25 55
— priv. Gøhlmannsvej 73	52 22 48
— Servicestationen Vejlevej 106.	52 38 83
— Værkf. Vilh. Larsen pr. Bakkely	
Harte	52 45 97
— Salgschef Poul Ohlsen priv.	
Hestehaven 16	52 28 58
— Lagerforv. Henning Lund priv.	
Dalbygade 13	52 60 38

— Aunsbjerg Nielsen's Eftf.

(L Kling-Petersen) autoværksted

Haderslevvej 117	52 77 59
— Servicestationen	52 25 54
— priv. Skovlundvej 20 Seest	52 32 57
— Ib E bagerm. Søgade 4	52 05 24
— M fhv. bagerm. Bjolderupvej 32.	52 59 34
— Viggo bagerm. Borgergade 17	52 23 14
— H E banem. Vesterbrogade 31 ..	52 90 24
— Niels Vestermark bankassit.	
Bjolderupvej 8 a	52 94 39
— Holger R benzinformdl. Brændkjær- gade 50	52 43 01
— Poul Erik benzinform. Palmeallé 1	52 83 20
— Edith bestyrerinde (Golfklubbens restaur.) Emerholtsvej	52 80 15
— H Skovgaard blikkenslm. Hostrups- vej 16	52 16 45
— Karl blomster en gros Fynsvej 69	52 39 08
— Anna blomsterhdl. Haderslevv. 116	52 21 70
— B bogholder C. Plougsvej 112	52 47 61
— Henry Kalføff boghold. Fredens- gade 12	52 33 04
— Rigmor brødudsalg Thurasvej 12.	52 01 14
— Anita Lindstrøm børnehavelinde Cedervej 5	52 24 69
— s H Børstefabrik Gl. Stationsvej 7 a	
pr. B. omst. til priv.	56 82 81
— G F chauffør Kongebrogade 24 ..	52 90 05
— Martin chauffør Kikkenborgvej 3.	52 33 78
— Poul Erik chauffør Frejasvej 6.	52 83 30
— V R chauffør Grønningen 7	52 45 29
— P (Chevron Service) Hylkedalvej 2	
Seest	52 47 21
— E cigarhdl. og kioskejer Låsbyg. 59	52 02 95
— Vald. Fa. (L Olesen) cigar- og vin- hdl. Østerg. 23 omst. til priv.	52 04 16
— J J cyklehdl. Vifdam 3	52 23 27
— Grethe damefris. Sydbaneg. 10 ..	52 44 75
— Hans H damefris.-salonen Ak-eltorv	52 18 25
Damefrisørsalonen Hotel Kolding	
— priv. Søndervang 22	52 45 86
— Inger Kjærgaard damefris. Sønder- led 4 pr. B.	56 80 13
— Edith dameskræder Vesterbrog. 14	52 35 77
— H H depotbest. (Dansk Esso A/S) Vejlevej 306 pr. B.	★52 82 00

Nielsen

- K H depotbest. Sankelmærksvej 28 52 84 51
- Arne Kærgaard direktør Sønderled 18 pr. B. 56 83 87
- Erik Brøchner direktør Bjergbyvej 61 Seest 52 09 50
- F Kjersgaard direktør Otto Skousvej 7 Strandh. 52 62 24
- Hans direktør Skovløgkevej 1 a 52 18 36
- Henry Hede disp. Christoffer II Vej 62 52 86 75
- P Bjerrisgaard disp. Ingridsvvej 55 52 92 12
- Holger distr.chef Ringstedvej 2 52 45 92
- Hjalmar distr.mont. Ørebrovej 16 52 54 70
- Poul Fjeldgaard distr.montør Broagervej 61 52 12 62
- C B distr.toldchef Overmarksv. 7 52 39 31
- N J drejer Gl. Tved 18 Tved 52 58 76
- Poul driftsleder Skovbogade 17.. 52 19 92
- Aksel dyrlæge Enghave. 3 pr. B. 56 83 38
- E dyrlæge Hegnet 50 Tved 52 90 53
- Axel J ejd.hdl. Nørreled 12 pr. B. 56 83 59
- M eksped. Abenråvej 27 52 59 62
- Maja ekspeditrice Piledamsvej 44 52 72 38

Peter Nielsen

- entrepr. Søndergade 13 a 52 35 99
- „Fuglsanggård“ Grønninghoved
..... Vejstrup 57 41 78
- Bogh. P E Lundh priv. 52 67 63
- Formd. Magnus Kristensen priv. 52 88 91
- Wagner eksportvognschauffør Solvej 2 52 06 07
- E fabr. Baldersvej 3 52 30 86
- G fabr. Kastanieallé 37 52 28 25
- Max fabrikant Parkvej 3 52 25 16
- T Bjerregaard fabr. Fredensg. 20. 52 44 67
- Viggo H fabr. Skovbogade 23 52 45 60
- Bille fabriksarb. Karolinegade 5. 52 70 77
- Hans Grønnebæk fabr.arb. Dyvekesevej 10 52 16 29
- Hans M fabriksarb. Valmuevej 28 52 34 58
- Th. V faglærer Lilballe. 10 pr. B. 56 84 83
- Orla faktor Parkvej 3 52 36 09
- Anker Fiskehuset Havnen omst. til priv. 52 63 69
- K E formd. Toppen 7 52 90 40
- Frede forpagter Ndr. Ringvej 114 52 21 19
- Th. forretn.best. Snerlevej 64 52 78 70
- E forretn.f. Skolevænget 3 Strh. 52 33 47
- E Lunde forretn.f. Mosegårdsvej 5 pr. B. 56 83 41
- Johs. Munkel- (Polyfoto) Gl. Kongevej 14 52 56 37
- Herluf C frisør C. Plougsvej 106. 52 61 53
- A fru Broagervej 19 52 44 10
- A fru C. Plougsvej 51 52 45 47
- A L fru Carl Plougsvej 1 52 84 87
- A R fru W. Kiørboesvej 2 52 36 85
- Agnes fru Udsigten 9 52 44 01
- Anna fru Chr. Winthersvej 20 52 59 07
- Anna fru Frydsvej 51 52 90 49
- Anna fru Fynsvej 17 52 39 62
- Anni fru Sdr. Havnegade 10 52 29 61
- Asta fru Parkvej 3 52 65 15
- Asta fru Tvedvej 129 52 52 88

Nielsen

- Christina fru Fru Jyttesvej 7... 52 30 49
 - Dagmar fru Agtrupvej 96 52 26 81
 - E Kjersgaard fru Gøhlmannsv. 48 52 28 88
 - E Lomholt fru Vesterbrogade 11.. 52 07 17
 - Edith fru Læssøegade 16 52 28 28
 - Ellen fru Solvang 21 52 34 69
 - Else Marie fru Cypresvej 24 E 52 57 04
 - Gudrun fru Katrinegade 8 52 60 83
 - Harald fru Mazantigade 18 52 09 74
 - Helena fru Tvedvej 143 52 50 82
 - Ingeborg fru Snerlevej 40 52 26 09
 - Inger fru Clemensgade 27 52 83 14
 - Ingrid fru Kløvervej 23 52 35 31
 - K fru Seestvej 31 52 79 31
 - K Pontoppidan fru Castenskjoldsvvej 8 52 20 90
 - Karen fru Agtrupvej 137 52 46 45
 - Karen fru P. Beirholmsvej 5 52 86 48
 - Karen fru Snerlevej 8 52 94 09
 - Katrine fru Vestervang 7 pr. B. 56 84 29
 - Kristiane fru Kollingsgade 6 52 61 88
 - L E fru Helligkorsgade 15 52 88 45
 - Laura fru Søndervang 1 52 77 41
 - Magda Snitkjær fru Stejlbjv. 23 c 52 44 28
 - Marie fru Kløvervej 5 52 33 59
 - Marie fru Snerlevej 38 52 81 68
 - Martha fru Ørebrovej 3 52 48 18
 - Mary fru Kobbelhøve 22 Strh. 52 37 36
 - Møller fru Østerbrogade 57 52 82 26
 - N fru Tvedvej 129 52 41 74
 - Nikoline fru Brandorffsvej 15. 52 31 62
 - Oda fru Agtrupvej 182 52 24 21
 - Olga Rauff fru Utzonsgade 24 52 56 88
 - Ragna fru Domhusgade 23 52 34 36
 - Rigmor fru Kløvervej 29 52 66 85
 - Ruth Irmelin fru Tvedvej 143 52 71 29
 - Tinne fru Borgergade 15 52 34 42
 - K Lundsgaard frk. Kongehusvej 2 52 95 73
 - A Kynde fuldm. Koldingbjerg 40. 52 46 97
 - Anton fuldm. Skovbogade 20 52 76 85
 - H E fuldm. Nelliikevej 23 52 69 89
 - Sv. Aa. fuldm. Hestehaven 8 52 48 26
 - Viggo fuldm. Østerbrogade 59 52 51 08
 - Anders fyrbøder Seest Bakke 59. 52 49 32
 - A gartner „Svanekjær“ Seest Østerskov 52 47 66
 - Boye gartner Idyl 1 Tved 52 58 12
 - Georg Chr. gartner Ørebrovej 26. 52 65 71
 - H August gartner Harte Mose... 52 32 25
 - Svend L gartner Hollændervej 9. 52 51 81
 - Sv. Aa. aut. gas- og vandm. (H Schack & Co.) Fredensgade 9. 52 00 16
 - Verner aut. gas- og vandmester Sct. Jørgensgade 12 52 01 30
 - priv. Stadionvej 96 52 01 30
- Andreas Nielsen
glarmester Vesterbrogade 35 52 77 78
(hj. af Vesterbrog. og Vejrupsg.)
- Emil Brøchner gross. Haderslevvej 112 52 09 49
 - Anton grdejer Tingstedgård Harte 52 52 89
 - Ejlfild gårdejer Vranerup 52 30 72
 - Jørgen gårdejer Alpedalgård 52 30 76
 - Rasmus gårdejer Bjolderupvej 1 52 13 64

Nielsen

- **Kirsten Mainz** fru hjemmesygepl. Mosegårdsvej 16 pr. B. 56 84 84
- **Hanne Weber** fru hundesalon Trompeterbakken 3 52 42 81
- **Marie** husassistent. Sct. Jørgensg. 25 52 69 90
- **A Outzen** ingeniør Chr. Schousvej 11 Tved 52 04 98
- **B** ingeniør Ballumvej 1 52 71 50
- **E Vork** ing. Bjergbyvej 50 Seest 52 14 52
- **J C** ingeniør Blochsvej 22 52 50 57
- **J M** ingeniør Skovbogade 24 52 82 92
- **Morten** ingeniør (M. af I.) Koldingbjerg 32 52 63 92
- **Møller & Rasmussen** rådg. ingeniører (M. af I.) Jernbanegade 20 ★52 54 44
- **Ing. Evald Møller Nielsen** priv. Bramdrupvej 31 pr. B. 56 80 76
- **Ing. Bent Rasmussen** priv. Roskildevej 6 52 18 01
- **Civiling. Villy Høst** priv. Løkken 15 pr. B. 56 80 92
- **Helge J** inspektør Dyring Dalby. 52 35 78
- **Thora** fru insp. Sdr. Kongevej 39 52 76 25
- **O B** install. assist. Chr. Bergsvej 4 a 52 13 08

Fa. Morten Nielsen

- statsaut. elektro-install. Rendeb. 6 ★52 39 33
- Udenfor kontortid:
- **Overmontør H P Heick** 52 41 56
- **Montør H Rasmussen** 52 35 74
- **Montør Hugo Vinderslev** 52 26 91
- **Montør S Buch** 52 61 94
- **Montør E Reimers** 52 79 23
- **Montør J L Pedersen** 52 82 48
- **Installatør Poul Høggaard** Hjørup-Ferup 55 90 23
- **Bogh. Ebba Jensen** 52 07 38
- **Børge Friis** ismejeri Stejlbjergv. 27 52 18 64
- **Hans Lykke** kafferist. Snerlevej 22 52 62 38
- **Axel Føgh** kalkulator Jovavej 36 52 67 54
- **Gustav E** karetmager Ørebrovej 12 52 35 23
- **H Aakjær** karetm. Ottosgade 31.. 52 85 69
- **Ludvig** karetmager Søgade 39 52 49 17
- **Holger** kasserer Snerlevej 20 52 86 49
- **K Deleuran** kass. Enev. Sørensenvej 23 52 33 72
- **Otto** kass. Viovej 21 52 45 18
- **Erik** kioskejer Cedervej 17. 52 24 74
- **Dagny** fru kogerske Agrupvej 68 52 20 13
- **A F** (Kolding Køllefabrik) Haderslevvej 149 52 48 68
- **Bent** komm. arb. Brændkjærg. 103 52 15 80
- **J C Kollin** konstr. Vinkelv. 9 Seest 52 54 62
- **Poul** konstr. Østervej Alpedalen .. 52 71 05
- **Annalise Work** kontorass. Suomi-vej 10 52 51 49
- **Ingrid Holm** kontorass. Fr. VII Vej 8 52 58 32
- **A** kontorchef Pax Haderslevv. 97 52 02 67
- **Darling** kontorchef Brændkjærg. 84 52 85 21
- **Erik** kontorchef Borgmestervg. 5.. 52 70 19
- **H Chr.** kontorchef Haderslevv. 70 52 19 38
- **Poul E** kontorchef Løkken 10 pr. B. 56 85 08
- **Kamma** korsetiere Tøndervej 221. 52 30 25

Nielsen

- **N H** kriminalass. Ørebrovej 6 52 15 23
- **Flemming E** kriminaloverbetjent Nelliavej 26 52 15 75
- **S** kriminaloverbetj. Istedvej 16 52 28 92
- **Tonny Madelung** fru kunstmaler Vejlevej 18 52 52 17
- **Poul** kurvemager Frydsvej 18 52 10 09
- **A Fløe** købmd. Vesterbrogade 11.. 52 52 44
- **Carl** købmd. Katrinegade 6 52 11 36
- **Omst.** til priv. Zahmsgade 30
- **Vagn** købmd. Seest Bakke 80 52 38 63
- **W Damkjær** fhv. købmd. Agrupvej 40 52 19 56
- **Jens B** laboratorieleder Højskolevej 12 52 90 29
- **Ejnar** lagerarb. Brorsonsvej 22 .. 52 52 94
- **P** lagerarb. Kærmindevej 33 52 72 71
- **Olaf** lagerchef Sønderborgvej 12.. 52 75 18
- **B** lagerforv. Blochsvej 20 52 50 51
- **Chr. læderhdl.** Dyrehavevej 1 52 14 84
- **A Grønsvov** lærer Bellahøjvej 24 Seest 52 61 87
- **H** lærer Slagelsevej 23 52 36 86
- **Mogens** lærer Syrenvej 9 52 44 47
- **T H** lærer Haslevej 9 52 86 12

H. Nielsen & Søn A/S

- malermfirma Zahmsgade 45 52 04 39
- **Malerm. Robert Lyngsøe** Vangen 21 Tved 52 52 86
- **Carl Evald** malerm. (Sydj. Skiltefabr.) Agrupvej 40 52 14 45
- **Omst. t. priv.** Hegnet 30 Tved
- **Henry** malerm. Piledamsvej 16 .. 52 30 13
- **M C** malerm. Piledamsvej 11 52 10 54
- **Sv. Aa.** malerm. Gl. Kongevej 35 52 26 96
- **Gunnar** malersv. Langagervej 57 Seest 52 78 98

Axel Nielsen Malervarecenter

- en gros — en detail Mosevej 5 .. ★52 10 22
- **Tapet en gros** 52 16 56
- **Axel Nielsen** priv. Egholt pr. Lunderskov Lejrskov 55 81 35
- **Salgschef Kaj Holbæk** priv. 52 96 02
- **K A Schneider** (Tapet en gros) priv. 52 02 10
- **K Hingelberg** maskinarb. Elmev. 11 52 19 44

F. G. Nielsen's Effth.

- maskinfabr. Gl. Stationsvej 5 pr. B. 56 82 15
- **Ole Kjersgaard** Nielsen priv. Alpedalyst Alpedalen 52 90 30
- **F G** maskinhdl. Otto Skousvej 3 Strandh. 52 00 06
- **Poul** maskinhdl. Dannersvej 13 52 05 64
- **Stig** maskinsætter Kløvervej 19 .. 52 73 43
- **Ingemann** mejeriuds. Haderslv. 74 52 39 12
- **Knud** mejeriuds. Vejlev. 343 pr. B. 56 83 42
- **K R** montagechef Bredevej 6 Seest 52 51 02
- **Jacob** montageinsp. (D. D. M. M.) Solvang 11 52 18 81
- **E** montør Drammenvej 7 52 49 65
- **E** montør J. L. Hansensvej 4 52 01 96
- **Jørgen** montør Gyden 4 pr. B. 56 84 03
- **N** montør Koldingbjerg 19 52 19 82

Nielsen

- Orla montør Brorsonsvej 16 52 36 97
- Egon Husted murer Istedvej 15 .. 52 30 97
- Harald murer Agtrupvej 14 52 09 68
- P Juul murer Vestervang 21 pr. B. 56 84 34
- Johannes Haugaard murerarbmd.
Ternevej 1 52 90 19
- Sigurd murerarbmd. Peter Tofts-
vej 8 52 52 05
- A Holm murerm. Skovbogade 20.. 52 12 74
- Repræs. for Ny jydsk Kjøbstad-
Creditforening, Århus C.
- Anders murerm. Veamgård Rådvad 56 83 30
- Johs. murerm. Sdr. Kongevej 5.. 52 74 71

— Kaj Nielsen

- murerm. Gormsvej 6 52 36 14
- Kontortid kl. 8—16 undt. Lørdag
- Leo Ø murerm. Fredensgade 15 .. 52 38 03

— N. H. Møller Nielsen

- murerm. Agtrupvej 144 52 30 08
- Kontor: Dalbygade 42 52 42 22
- Ove Skare murerm. Højbjergvej 52
Seest 52 78 79
- Thorv. Peder murerm. Dreyersv. 7 52 19 23
- V Husted murerm. Agtrupvej 66.. 52 23 05
- Robert mælke- og brødduds. Nørre-
port Vejlevej 3 52 20 77
- Hans O møbelpolstrer Sønderg. 20
gennem porten omst. til priv. 52 34 23
- Aksel måltøskærer H. Ludvigsv. 25 52 87 50
- V P C overbanefornd. Fredens-
gade 28 52 74 69
- N E overdyrl. »Skovhuset» Strand-
vejen 36 52 17 62
- Viggo overingenør Lien 3 Tved.. 52 58 64
- Bent G overlærer Skovhøj 13 52 45 09
- Esther overlærer Silkehalevej 6 52 40 27
- J P ps. overmekan. Læssøeg. 40.. 52 39 84
- C J overmont. Højbjergv. 32 Seest 52 16 17
- Eduard overmontør Agtrupvej 92 52 77 49
- Anders ps. overpostbud Kollins-
gade 7 52 00 58
- Bent Feldborg overtrafikassistent.
Georg Brandesvej 6 52 00 51
- Paul overtrafikass. Sønderborgv. 18 52 28 35
- Chr. ps. overvagt. Liljevej 2.... 52 66 91
- H Højrup overværkf. Sct. Knuds-
vej 54 52 29 90
- P S pakhuisformd. Ottosgade 39.. 52 61 18
- Chr. pensionist Tvedvej 139 52 83 01
- E Krogsgaard fru pensionist
Baldersvej 11 52 28 73
- Erna pensionist Zahngade 11 52 95 74
- Hansine pensionist Holbergsvej 2 52 82 20
- Henrik pensionist Seest Østerskov 52 41 50
- N pensionist Agtrupvej 121 52 55 12
- N P pensionist Lykkegårdsvej 16.. 52 16 95
- Niels Søren pensionist Vranstrup 52 92 49
- Eva fru porcelænsmalerske Rådvad-
vej 6 pr. B. 56 81 37
- Kurt B portør Gråstenvej 11 52 65 49
- S S ps. postmester Kollinsgade 8 52 81 78
- P E prokurist Kaj Munksvej 4.. 52 13 81
- P S prokurist Lerbjergvej 35 Seest 52 53 03

Nielsen

- N fhv. propr. Vangen 8 Tved 52 89 82
- Martin rangerm. Skovbogade 24 .. 52 43 36
- Anna rengøringsassistent. Kikkenborg-
vej 50 52 92 94
- P Letager reparatør Bredevej 11
Seest 52 34 91
- A repræs. Skolebakk. 11 Strandh. 52 44 92
- B repræs. Ørebrovej 14 52 44 04
- B Møller repræs. Norgesvej 19 .. 52 02 38
- Bent repræs. Valmuevej 15 52 55 13
- Bent Damm repræs. Snerlevej 2 .. 52 89 50
- Børge repræs. Ørebrovej 22 52 66 37
- Børge Brøchner repræs. Mosegårds-
vej 20 pr. B. 56 84 72
- Chr. repræs. Eliassensvej 21 52 52 81
- E Ravn repræs. Bekkasinevej 13 .. 52 80 50
- Erling repræs. Sydbanegade 4 52 56 36
- H Falck repræs. Suomivej 2 52 67 70
- Helge repræs. Ankeret 8 pr. B. .. 56 80 30
- J Hald repræs. Trompeterbakken 6 52 31 13
- J H Kræmmer repræs. ing. Låsby-
banke 14 52 16 34
- J P repræs. Hegnet 25 Tved 52 24 80
- Jørgen H repræs. »Røglehus» Skov-
høj 11 52 74 40
- K Brøchner repræs. Vangen 8 b
Tved 52 42 02
- K Tækker repræs. Spættevej 9 .. 52 82 62
- Louis repræs. Parkvej 3 52 30 47
- O L repræs. Elmevej 29 52 52 35
- Olaf S repræs. Kløvervej 27 52 28 64
- Sv. Aage repr. Sønderled 22 pr. B. 56 83 01
- Tage Bruun repr. Drammenvej 4 52 06 75
- Verner repræs. Cedervej 11 52 38 82
- Aage repræs. Sdr. Havnegade 6 .. 52 28 74
- K Bull restaur. Fynsv. 13 52 32 62
- Otto restaur. Skovlundvej 65 Seest 52 92 03
- Snefried fru restaur. Westend
Låsbygade 85—87 52 05 36
- A. Kjersgaard statsaut. revisor
Munkegade 5 ★52 10 88
- Grønninghoved Vejstrup 57 41 80
- Finn revisor Karen Blixensvej 17 52 36 50
- Fl. revisor Cedervej 34 a 52 39 75
- Svend salgschauff. Dyrehavev. 178 52 30 96
- Bent salgschef Vestervang 19
pr. B. 56 80 46
- Bent Ørsted salgschef Læssøeg. 39 52 65 78
- P A salgschef Jernbanegade 23 ... 52 19 63
- Vald. salgschef Markus Allé 7.... 52 04 51
- P salgsing. Nytoft 8 pr B. 56 80 90
- E Fløe salgsinsp. Kongebrog. 34.. 52 74 95
- Paul salgskons. Rubinvej 1 Seest 52 72 07
- Robert salgskons. Tjørnevænget 13 52 87 12
- Jytte sekretær Storkevej 11 52 37 68
- Knud Aage semin.adjunkt Silkehale-
vej 4 52 72 01
- Chr. Skovsgaard seminarielektor
Kollinsgade 8 52 45 76
- Aage semin. lektor Overmarksv. 16 52 08 73
- Aase semin. lektor Galgebjergv. 55 52 71 62
- Leif serviceass. Drammenvej 14.. 52 24 34
- Henry servicetekn. Leivonsvej 3 52 59 59
- Sv. Aa. servicetekn. C. Plougsv. 24 52 59 53
- Leif skibsfører Gråstenvej 7 52 52 74
- P V skibsfører Strandvejen 37 52 51 92
- H fhv. skibshdl. Fjordv. 49 Strh... 52 59 87

Nielsen

- Svend Aage Østergaard skibstømrer
Skovlundvej 46 Seest 52 95 41
- Rud. skiltemalerm. Vesterbrog. 7 52 50 10
Omst. til priv. Spættevej 11
- Nik. skoledir. Strandmøllevej 3 .. 52 20 74
- Chr. skomag. Katrinegade 3 52 86 29
- Leon Møller slagter Domhuspk. 12 52 70 54
- Rasmus H slagter Agrtrupvej 139.. 52 81 10
- **Carl Nielsen**
slagterm. Østergade 18 52 05 97
— priv. Carl Plougsvej 105 52 46 50
- Lelf Zeberg slagterm. Tvedvej 28
(ved K. I. F. Hallen) 52 37 75
- C slagtersv. Gudhjemsvej 12 52 59 03
- Axel smedem. Ole Rømersvej 10. . 52 83 90
- S M Holm snedker Haderslv. 108 52 04 89
- Bjarne speditør Vangen 14 a Tved 52 88 52
- M & Søn (A Robstad) stenhuggerm.
Agrtrupvej 76 52 52 62
— (F Robstad) Strandbakken 19
Rebæk 52 07 62
- P E stolemester Mosevej 10 52 34 80
- Vagn strikkem. Agrtrupvej 194 52 55 91
- Inger fru syerske Blæsbjergg. 24 52 31 02
- Anna Aarø sygepl. Vejlevej 3 52 45 19
- Anna Schmidt sygepl. Schmidts-
minde Tved 52 58 72
- B sygepl. Utzonsgade 38 52 57 54
- Else Karen sygepl. Falkevej 2 52 78 32
- Gudrun sygepl. Utzonsgade 36 .. 52 60 23
- J Moesgaard sygepl. Aakjærvej 13 52 70 93
- K sygepl. Vesterbrogade 25 52 51 64
- M sygepl. Engstien 6 52 64 81
- Mildrid sygepl. Skovbogade 24 .. 52 40 31
- Tove Lindkvist sygepl. Skov-
brynet 8 52 25 67
- A A symaskiner en gros Olaf Ryes-
gade 50 52 19 31
- K E fru systue O. Ryesgade 12.... 52 21 20
- J Toffager taksatorkons. Vangen 11
Tved 52 27 37
- A Drabæk tandl. Helligkorsg. 14. . 52 65 22
— priv. Trapholtparken 24 Strh... 52 87 72
- Arne tandlæge Låsbybanke 14.... 52 26 56
— priv. Åbakken 3 Rebæk 52 87 10
- P E tankbest. Lykkegårdsvej 12. . 52 91 92
- Børge taxavognmd. Schjørringsv. 8 52 13 30
- Bent Erik tegner Mosegårdsvej 16
pr. B. 56 81 81
- H Juhl tegner Lykkegårdsvej 36.. 52 37 58
- J S John tekn. Damhusv. 3 pr. B. 56 83 10
- A G tekstilarb. Borgmester-
vangen 11 52 13 39
- H E tlf.mester Chr. IV Vej 3 52 43 13
- Jens Arne Dahl tlf.montør Kollins-
gade 19 52 93 80
- Einar tlf.sælger Brændkjærg. 37.. 52 75 59
- Arne Frank tilskærer Egtvedvej 5 52 70 80
- Axel tilskærer Fr. VII Vej 28 52 94 19
- Sv. Aa. tilsynsassist. Lerbjergvej 10
Seest 52 57 43
- **N. C. Nielsen's Eftf.**
tobaks- og vinhandel Jernbane-
gade 16 ★52 62 44
— Købmd. P Lind Holm priv. Fjord-
vej 129 Strandhuse 52 70 98

Nielsen

- R Ø toldbetj. Skovlundvej 7 Seest 52 02 39
- E Møller toldkontr. Rytter-
knægten 33 52 64 71
- Ingvar ps. toldvagtm. Toldbod-
gade 10 52 89 12
- A typograf Snerlevej 2 52 81 35
- Bent typograf Snerlevej 27 52 64 87
- S tømmerhdl. Toldbodgade 12 52 65 27
- Alexander Aunsbjerg tømmer Anne
Mariesvej 19 52 57 32
- Børge P tømmer Gråstenvej 9 a.... 52 77 93
- Henning tømmer Rådadv. 10 pr. B. 56 83 69
- Kurt tømmer Fr. VII Vej 22 52 82 67
- & Bech tømmerm. værkst.: Sdr. Ring-
vej 40 52 50 05
— Arnold Nielsen priv. Stejlbjerg-
vej 18 52 31 58
— Halvor Bech priv. Stejlbjergv. 6 52 29 34
- A & Søn tømmerm. Skovbogade 11 52 14 87
- Anders tømmerm. Vejlevej 305
pr. B. 56 81 40
- Chr. og H P Hansen tømmerm.
Sct. Jørgensgade 11 52 17 66
— Chr. Nielsen priv. Sct. Jørgens-
gade 11 52 17 66
— H P Hansen priv. Brændkj.g. 20 52 62 72
— Kaj Nielsen priv. Istedvej 8 .. 52 02 17
- G Damgaard og H P Hansen tømmerm.
værksted: Borchsminde Egtvedvej 52 87 62
— G Damgaard Nielsen Solkrogen 8
Alpedalen 52 46 27
— H P Hansen Solkrogen 6 Alped. 52 46 26
- Sven Randrup tømmerm. Skovlække-
vej 2 a 52 37 15
- L Ravn vagtm. Brændkjærgade 25 52 52 21
- M vaskeriass. Strandvejen 28 52 56 49
- Skou O vicebrandinsp. Låsbyg. 99 52 01 16
- A vinduespolerer Snerlevej 52... 52 14 68
- Anders vinduespolerer Tønderv. 70 52 95 94
- A Bro vognmd. Vestergd. Seest ★52 72 99
- Børge vognmd. Teglgårdsvej 33 .. 52 60 62
- G vognmd. Sneppevej 4 52 72 25
- **Hans Nielsen**
vognmd. Enghavevej 9 pr. B. 56 83 39
- Kjeld vognmd. Brændkjærgade 38 52 50 26
- Marius vognmd. Mariegade 2 52 24 60
- P J K vognmd. Skadevej 6 52 52 90
- Wagner vognmd. Kn. Hansensv. 19 52 10 11
- E værkfører Snerlevej 46 52 32 65
- Erik S værkf. Strandhøj 1 Strh... 52 54 85
- Carl E værkf. H. C. Petersensv. 4 52 03 73
- Niemann Else fru Østerbrogade 50. . 52 01 68
- Conrad ingeniør Bramdrupvej 15
pr. B. 56 81 71
- Torsten Colding kartonnagearb.
Jungthansvej 33 52 91 49
- P H kommuneassist. Solvang 27 .. 52 93 65
- Niendahl Sigrid W hospitalslaborant
Kløvervej 37 52 38 71
- Nierhoff Peter forst. Kærmindev. 22.. 52 42 74
- Nikolaisen N T A. D. Burcharthsv. 16 52 06 67
- Nikolajsen Asger Hvild lærer
Østervej Harte 52 29 63

Nilfisk

(E Christensen) Låsbygade 39	52 19 15
— Service Kolding (A/S Fisker & Nielsen) Fabrikvej 21	★52 82 00
Nilsson Mona fru Chr. Bergsvej 18.	52 65 37
— K M Bek overlærer Dybbøllevej 7.	52 59 01
Ninette Salon (fru Edith Lorenz)	
Mazantigade 24 omst. til priv.	52 46 68
Nipe Maskinfabrikken (Sv. Nicolaisen og O Petersen) Værkstedsvej 7.	52 55 65
Nissen I Aa. Frands Sørensenvej 9.	52 22 13
— Jeppe Vangen 23 Tved	52 81 87
— Lind Fynsvej 41	52 12 58
— M Skovbogade 22	52 60 14
— N Kongebrogade 42	52 68 84
— Rita og Ejnar Ørebrovej 18	52 88 01
— Peter afd.leder H. D. Abenrøvej 46	52 18 23
— Søren arkitekt (M.D.A.) branddir. Låsbygade 4	52 15 79
— priv. Rødsvej 15	52 48 25
— Christa assist. Bekkasinevej 35	52 79 07
— Erik automek. Sandbjerg	56 85 50
— Peter Nissen	
bagerm. Haderslevvej 32	52 02 97
— H C bankboh. Kongebrog. 87.	52 33 64
— Duclux fhv. brandinsp. Snekpevej 20	52 65 86
— Aase fru damefris. Låsbygade 88.	52 50 60
— Else fru dameskr. inde Borthigsg. 16	52 80 86
— Jørgen driftsl. Falkevej 15	52 69 28
— Klara fru Tvedvej 137 ⁶	52 11 57
— Ellen frk. Vesterled 21 pr. B.	56 81 82
— K B gårdejer Elmehøj Harte	52 66 79
— Thomas gårdejer Enggård Harte Mose	56 84 28
— Kaj ingeniør (M. af I.) A. D. Burcharthsv. 27	52 99 96
— Thyge ingeniør Skolebk. 18 Strh.	52 10 95
— H Christensen konsulent Idyl 13 Dalby	52 58 77
— P R kontorass. Vejrupsgade 24	52 66 59
— Aksel ps. krim.ass. Bellevueg. 50	52 88 78
— Børge kørelærer Tvedvej 76	52 31 05
— Ejner lærer Strandbk. 31 Rebæk.	52 82 23
— Arne maskinarb. Ingridsv. 73.	52 60 53
— Børge mekanikerm. Kongebrog. 19	52 28 81
— M overlærer Enghavev. 19 pr. B.	56 83 89
— H P pensionist Søndervang 29	52 93 19
— Aage skibsreder Agervænget 4 Tved	52 48 88
— H G stationsforst. Banegårdspl. 4	52 86 86
— N fhv. udd. Borgmestervangen 18	52 44 17
— Henry underm. Stigaardsvej 5	52 77 52
— Poul urmager Østergade 23	52 09 28
— Omst. til priv. Østerbrogade 62	
Noack E fru bispinde Haderslevv. 42	52 41 63
— Kurt købmd. Tjørneallé 6 pr. B.	56 84 11
Noahrt-Sørensen M rentier Ejlersv. 14	52 41 48
Nobel E A/S cigar- og tobaksfabriker Ibsvej	52 14 02
— Repræs. M Jørgensen priv.	52 26 55
Noe Ulla fru Snerlevej 60	52 32 36
Noes-Pedersen H arkitekt (M.A.A.) tegnestue Fredericiagade 13	★52 25 00
— priv. Borrehusvej 13	52 11 41

Nord's Salon

(Jane Larsson) damefrisør Helligkorsgade 11	52 06 64
Nordborg O tlf.montør Cedervej 7.	52 60 61
Norden Forsikr. A/S (Kr. Salmonsen) Kongebrogade 37	52 09 61
Nordensgaard I damefris. Akseltorv 4	52 22 05
Nordentoft Mary enkepastorinde Ørebrovej 14	52 69 82
— A repræs. Ørebrovej 2	52 69 25
Nordeuropa Forsikringselskabet (M Sibuhr) Vejrupsgade 8	52 25 52

Nordhavns kaffehus

(Chr. Jensen) Jens Holmsvej (v/ eksportstaldene)	52 22 22
— priv. Dalbygade 17	52 37 41
Nordisk Brandforsikring A/S (assurand. Georg Christensen) Istedvej 19	52 95 20
— Chrom- og Metalindustri Ole Rømersvej 6	52 21 10
— Pirelli A/S Kolding depot (A Askær) Sdr. Havnegade 14	★52 72 44
— Skoletavle-Fabrik Vonsildv. pr. V.	★52 37 11
— Fabr. P Sørensen priv. Vonsildv. pr. V.	52 37 11
— Bjarne Warming priv.	52 82 34
— Prokurist P Chr. Elkjær priv.	52 94 82

— Nordisk Solar Co. A/S

elektriske artikler en gros Haderslevvej 25	★52 12 33
Udenfor kontortid:	
— Direktør J Borum priv.	52 34 48
— Direktør C P Ørssløff priv.	52 28 76
— Direktør M Gronemann priv.	52 42 29
— Afd.leder B Jensen priv.	56 84 71
— Prokurist K Thisted priv.	52 64 16
— Kass. C Petersen priv.	52 11 28
— Konsulent K Nissen priv.	52 99 96
— Repræs. H Fuglsang priv.	56 83 94
— Lagerchef K Knudsen priv.	52 13 42
— Disp. V Pedersen priv.	52 45 28
— Portner O Christensen priv.	52 10 34
— Ulykke (assurandør Jørn Andersen) Låsbygade 106	52 31 30
Nordlyset Forsikringsakts. hovedag. f. Kolding (assurand. Jørg. Petersen) Sdr. Kongevej 82	52 45 53
— priv.	52 56 06
Nordsejl Ruth E Piledamsvej 81	52 13 41
Nordstad Ingrid fru husmoderafløser Spølrundevej 1	52 69 61
Nordspån K speditør Skovlundvej 52 Seest	52 93 72
Noringriis P læge Slotsgade 4	52 07 00
Konsult. 9—11, onsd. 16,30—17,30	
Norlander Herluf Krarup gasværksarb. Broagervej 43	52 26 92

Norlyk & Vestergaard

gross. Sdr. Ringvej 42	★52 19 11
— Mads K Norlyk pr. Tulipanv. 8	52 66 35
— Aage Vestergaard priv.	52 34 50
Normannia Forsikrings-Akts. Rådva-vej 14 pr. B.	56 80 82

Norup Karl adjunkt cand. mag.
Egernvej 22 Strandh. 52 82 85
— **Albert gartneribest. Bøgevænget 9**
Tved 52 58 24

Novoplastics Emballage

Skartved ★52 28 33
Efter kontortid:
— **Fabrikskontoret** 52 28 33
— **Direktør, ingeniør E Østergaard** 52 27 34
— **Disponent P B Thygesen** 52 62 26
— **Arbejdsstudiechef Niels Aage**
Frandsen 52 93 60
— **Værkf. I Henriksen Sdr. Bjært** 57 22 17

Nybo Paul Hartvig repræs. Kastanie-
allé 27 52 31 27

Nyborg Erna børnehaveklasseleder
Lilballevej 3 pr. B. 56 85 62
— **Ove lærer Lilballevej 3 pr. B.** 56 85 62

Nye Danske Forsikringsaktieselskaberne
afd.kontor Buen 2 ★52 75 44
— **Assurand. Kr. Sørensen priv.** .. 52 28 27
— **Assurand. E Nicolaisen priv.** .. 56 85 04

Nygaard E kontroltelefonist Ræders-
vej 2 52 22 85
— **Ørvad købmd. Rædersvej 2** 52 22 85
— **Jørgen Vilhelm montør Vejlevej 346**
pr. B. 56 85 90
— **L skættemester Gl. Tved 1 Tved.** .. 52 58 05
— **Johannes tømrerm. Mosegårds-**
vej 17 pr. B. 56 85 80

Nygaard G værkfører Vifdam 26 52 01 64
— **Svend værkf. Ægirsvej 2 Strh.** 52 73 81
Nygaard-Andersen A fru Fynsvej 77. 52 14 73
Nyholm Lelf pressefotogr. Tvedv. 143 52 22 43
Nymand M fru (Spirella) Skolebk. 24
Strandhuse 52 02 04

Nyt Tøj

herremagasin (Alice og John
Johannesen) Jernbanegade 16 52 71 65
— **priv. Søbakken 23 Rebæk** 52 71 66
Nytorv 1 A/S kondukt.kont. Nytorv 1 52 22 42
Nøhr

— J. Nøhr

frugt og konserver en gros
Gartnerhallen Vejlevej 159 52 32 20
— 52 60 20
— **priv. Fredensgade 14** 52 32 20
— **C F M komp.chef Ndr. Ringvej 45** 52 50 18
— **B retsassessor Hegnet 4 Tved** 52 23 80
Nøkkentved K overlæge dr. med.
Liljevej 1 52 84 78
Nønnecke H F Snerlevej 4 52 32 23
Nørgaard Georg Fredericiagade 40 .. 52 65 13
— **Finn bilassistent. Vesterallé 20 Strh.** 52 49 16
— **Belser bogholder Trompeterbk. 10** 52 36 16
— **Aage fotograf Sønderborgvej 14.** 52 23 40
— **Ingeborg E fru Agtrupvej 128** 52 09 48
— **Ingrid fru Utzonsgade 28** 52 84 69
— **Karen fru Domhusgade 2** 52 83 56
— **Niels H R gross. Frydsvej 24** 52 53 05
— **Edvard grøjer Stranden 5 Rebæk** 52 58 37
— **N T konsulent Abakken 15 Rebæk** 52 33 48

— Chr. Nørgaard

korn og foderstoffer Helligkors-
gade 13 ★52 18 55

Nørgaard

— **Chr. motorfører Sct. Jørgensg. 23** 52 32 98
— **Henry postindl. Agtrupvej 125** .. 52 38 77
— **Hans rejseinsp. Brynet 64 pr. B.** .. 56 80 10
— **Jeppe rentier Agtrupvej 181** 52 39 04
— **Einar salgsinsp. Kløvervej 31.** 52 87 92
— **Dorthe servitricer Tøndervej 46** .. 52 80 69
— **E staudegartn. Lilballe pr. B.**
..... **Alminde** 56 12 13
— **V frk. sygepl. Skamlingvejen Tved** 52 40 87
Nørmølle Sv. E repræs. A. D. Bur-
øarthsv.vej 25 52 72 45
Nørregaard Aksel N fuldm. Vester-
led 10 pr. B. 56 83 48
Nørrekroen (fru A Østergaard) Nørre-
gade 12 52 00 18
— **priv.** 52 75 49
Nørremose's Husholdningsmaskiner
..... 52 29 60
— **priv. Gl. Kongevej 16** 52 29 60
Nørremølle S amtsforv. Dreyersv. 38 52 21 12
Nørskov Hansen Bent anl.gartn.
Agtrup Mølle **Sdr. Bjært** 57 21 91
Nørups Eff. tobakshdl. Holbergsvej 4 52 47 12

	BELA BETON A/S
	FÆRDIGBLANDET BETON
	★ 52 70 00

Odd-Fellow-Logen Hyrdestræde 52 09 30
Oertel R H Thyrasvej 19 52 42 47
— **Herbert værkf. Christoff. II Vej 41** 52 13 67
Oettel Curt Karolinegade 4 a 52 82 01
Ohlsen Margrethe Snerlevej 20 52 26 63
— **Poul salgschef Hestehaven 16** 52 28 58
Ohmeyer John salgsleder Jernbane-
gade 17² 52 89 81
Ohr R fhv. toldinsp. Skovhøj 1 52 62 37
Oksbjerg J T ejd.hdl. Agtrupvej 188 52 82 18
Olander A lærerinde Dannersvej 19 52 38 41
Ole Heise Organisation Terrasse-
parken 18 Strandh. 52 97 88
Olesen Anna Haderslevvej 67 52 81 57
— **J afd.chef Kralundsgade 13** 52 17 56
— **H Th. afd.leder Seestvej 43** 52 47 39
— **Arne arkivar Trompeterbakken 5** 52 57 50
— **Gunnar Birkjær banebetj. Ørebro-**
vej 1 52 59 77
— **Arne Rubæk bogtr. Ibsvej omst.**
til priv. 52 11 12
— **Mads brøduds. Tøndervej 28** 52 29 15
— **Aa. J chauffør Seest Bakke 45.** .. 52 73 34
— **B Bisgaard civiling. Møllegården 24**
Dalby 52 69 24
— **Hardy direktør (K.O.H.) Seest** 52 14 65
— **Viktor H direktør Bramdrup pr. B.** 56 82 07
— **Jens Søndergaard dyrlæge**
Strandvænget 39 Strh. 52 61 35
— **C D eksp.sekr. Falkevej 7** 52 11 79
— **Johs. fornikler Kærmindevej 15** .. 52 61 60
— **N K forretn.f. Stallerupsø** 56 82 92
— **Erik frisør Ingridsv.vej 25** 52 50 58
— **Karen fru Mosevej 36** 52 19 45
— **Holger gartner Engen 2 Tved** 52 58 62

Olesen

- Bent havearkitekt Sønderled 27 pr. B. 56 85 53
- A kolonialhdl. Blæsbjergg. 13 52 26 44
- C kontorfuldm. Østerbrogade 35 52 21 26
- H A Falch korrespondent J. Skyttesvej 9 52 88 75
- E Bæklund købmd. Fjordv. 16 Strh. 52 25 32
- I P fhv. købmd. Runddelen 23 52 04 59
- Gunnar lagerchef Hvidsminde 52 18 67
- Clara fru lærerinde A. D. Burcharthsvej 23 52 84 96
- Egon malerm. Seest Bakke 52 52 31 31
- S C Prøvelager A/S manufaktur en gros Bredgade 14 52 56 66
- Erik V mekaniker Bramdrup pr. B. 56 85 20
- Ingrid pensionist Kongebrogade 22 52 92 30
- Svend Aage pens. Tvedvej 137 52 85 79
- Arne (Radioteknikeren) Låsbyg. 25 52 36 08
- Peder H repræs. Alpedalen 52 05 85
- Ole Sanders seminarieadjunkt Strandvænget 28 Strandh. 52 51 75
- Sv. E skræderm. Strandvejen 28 52 34 41
- Jeppe styrm. Haderslevvej 67 52 81 57
- L tobakshdl. Snerlevej 68 52 04 16
- H trafikassistent. Snerlevej 50 52 45 24
- Niels vicevært Ndr. Ringvej 14 52 55 53
- Viktor H. Olesen A/S værktøj og værktøjsmaskiner Fynsvej 9—11 52 38 88
- Direktør Viktor H Olesen priv. 56 82 07
- Salgschef C Christiansen priv. 52 33 67
- Repr. F Damkjær priv. Alminde 56 11 51
- Carla A økonoma Norgesvej 39 a 52 93 09

olivetti

- (Erik Gade) Låsbybanke 10 52 07 77
- priv. Glamsbjergvej 16 52 44 23
- Ollendorff Børge viceskoleinsp. Tøndervej 17 52 71 16
- Olling M fru Sdr. Havnegade 12 52 63 52
- Olsen Inger R Påfuglevej 12 52 35 17
- Preben Skovhøj 17 52 00 89
- Tuborg og Kongens Bryghus depot
- S A Snerlevej 13 52 63 09
- Vagn Immanuelsvej 31 52 61 74
- Kaj Lykke arbejdsstudietekn. Svanekevej 8 52 91 28
- P J assist. Tøndervej 66 52 48 32
- Henning autoopretter Haraldsv. 2 52 53 43
- Tonny blikkensl. Istedvej 14 52 75 43
- Kaj Olsen blikkensl. Vejlevej 172 52 34 33
- priv. Marstalvej 14 52 71 30
- Henry budcentral Dons pr. B. 56 85 09
- Villy chauffør Løvsangervej 3 52 75 10
- Gunnar chokoladearb. Nybyevej 12 Seest 52 64 83
- A E civiling. Påfuglevej 12 52 35 17
- Gudmund civiling. Thurasvej 2 52 28 12
- Karen fru eksped. Ørebrovej 26 52 31 98
- Carl entrepr. Palmeallé 1 52 00 53
- D fru fabr. Haderslevvej 75 B 52 74 52
- Ellen fru Tvedvej 143 52 59 02
- Eva fru Kløvervej 25 52 88 21
- Margrethe fru Violvej 27 52 90 63
- Frede gartner Kastanieallé 1 52 03 42

Olsen

- Max fhv. grdejer A. D. Burcharthsvej 23 52 90 97
- Aage grdejer Ll. Tandholt Seest 52 90 06
- W Ahlmann (Kolding Kontorteknik) Vagtelvej 3 52 72 52
- Helmer Nørgaard konsulent Skovlundvej 13 Seest 52 94 13
- Henry Olsen købmd. Tøndervej 54 52 05 09
- Lars Visby købmd. A. D. Burcharthsvej 21 52 23 09
- S lagerchef Ravnevej 4 52 79 22
- Lelf lagerforv. Skovlundvej 25 a Seest 52 92 56
- K Landinspektørkontoret Helligkorsgade 5 v/ Knud Olsen og Mogens Rathje 52 03 55
- priv. Sandvigvej 11 52 51 24
- Carl Johan lektor cand. mag. Heimdalsvej 21 52 65 19
- E Koppel lektor cand. mag. A. D. Burcharthsvej 11 52 26 52
- L lærer A. M. G. Friisvej 21 52 53 86
- Nina lærer Fjordvej 27 Strandh. 52 93 52
- Knud maskinarb. Kikkenborgv. 25 52 20 73
- Hans Lindorf mekaniker Seest Bakke 57 omst. til priv. 52 72 28
- John møbelhdl. Enev. Sørensenvej 6 52 27 20
- Helga overlærer Sct. Jørgensg. 7 52 56 14
- Cecilie pensionist Dybbøllevej 16 52 80 79
- Irma pensionist Agrupvej 115 52 69 05
- Kristian P O pens. Cypresvej 40 h 52 59 60
- Thomas pensionist Istedvej 20 52 92 27
- Aksel plantesk.ejer Chr. IV Vej 13 52 02 21
- J ps. rangerm. Agade 3 52 21 33
- S rejseinspektør Dreyersv. 1 52 77 17
- K E repræs. Enghavevej 21 pr. B. 56 83 67
- Kaj statsaut. revisor Stejlbjergvej 23 a 52 26 88
- priv. Riis Toft 6 52 25 30
- F B salgskons. Humlevænget 4 52 49 29
- Aage salgskons. Bjergbyv. 31 Seest 52 56 41
- Bent servicemontør Kingosvej 29 52 71 23
- Alfred slagter Mariegade 2 52 63 16
- Ove tegner Hammersvej 17 pr. B. 56 80 26
- I C tekn. assist. Mazantigade 20 52 18 06
- Georg vogndm. Påbyevej 52 32 77
- O Gylling værkf. Brændkjærg. 61 52 67 42
- Olsson C dameskr. inde Seest Bakke 51 52 30 33
- Annelise fru Grundtvigsvej 22 52 46 58
- E J ingeniør Leck Fischersvej 1 52 71 58
- S A styrmænd Skovhøj 34 52 37 54
- Olympia restaur. Stadion 52 19 18
- 52 27 68
- Opstrup Kaj Sjællandsvej 6 52 01 13
- A fru Vejlevej 14 52 68 73
- Orbe Rich. repræs. Haderslevv. 75 D 52 57 99
- Ortmann Kai læge (privatiserer) Ægirsvej 12 Strandh. 52 75 45
- Ottesen Ruth afd. sygepl. Skovbrynet 12 52 85 43
- H assurandør Dreyersvej 2 52 07 04
- Bente Vork bogholderske Cedervej 14 52 27 40
- Hans V tandtekn. Akseltorv 1 52 22 15

Otto Marie fru Borgmestervangen 21	52 10 86
— Ewan musiker Haderslevvej 31	52 92 70
Ottens H H repræs. Birkeallé 6	52 53 18
Oudrup Marie fru Trappergårdsvej 2	
Strandhuse	52 34 67
Ove's Tapet- og Farvehandel Låsby- gade 16 omst. til priv.	52 08 33
Overbeck H Chr. civiling. Abakken 1	
Rebæk	52 57 67
— H. Overbeck	
ingeniørfirma — kontor, lager og værksteder Havnepladsen	★52 35 55
Telex 30265	
Efter lukketid:	
— Overmont. Sv. B Bennedsen	52 35 55
— Værkfører J Paulin	52 33 80
— Install. K Christensen	56 84 75
— Install. H Overbeck	52 38 98
— Kontorchef M P Uldall	52 32 79
— Service	52 31 79
— Hans prokur. Nelligevej 48	52 46 38
Overbeck-Petersen Chr. tlf.montør	
Brændkjærgade 120	52 13 05
Overgaard H arkitekt J. Skyttesv. 10	52 78 41
— E boghold. Domhusgade 13	52 18 78
— Jens chauffør Koldingbjerg 19	52 53 28
— Edel fru Schjærringsvej 12	52 67 62
— Chr. Hartlev købmd. Brændkj.g. 5	52 14 51
— A L overbetj. Snerlevej 76	52 22 27
— Henning statsaut. revisor Gl. Dons- vej 12 pr. B.	★56 84 99
— priv. Carl Plougsvej 70	52 16 99
Overgaard-Pedersen Chr. pensionist	
Ørebrovej 8	52 09 57
Overmarkgården (forsorgshjem)	52 10 64
Ovesen Mogens elektriker Norgesv. 35	52 83 35
— B Lundberg forv. Suomivej 4	52 66 49
— J linieassist. Sønderborgvej 8	52 68 96
Oxbøll P ekspedient Kingosvej 30	52 74 26
Oxexport, Landbrugets Kvæg- og Kødsalg, Kolding afd.	
Jens Holmsvej	52 46 88
— Direktør H Jacobsen priv.	52 34 77
Oxholm S K lærer Grydhøj 1 pr. B.	56 82 23

Palme Bageriet

Munkebo Palmeallé 2	52 73 25
— E R Skov priv. Fjordvej 32 Strh.	52 00 25

Palmehaven - Trocadero

(Egil Hansen) Jernbanegade 31	
omst. til samtl. afdelinger	★52 08 88
— Foyertelefon	52 13 93

Paludan A L lægeaut. ergoterapeut

Utzongsgade 38	52 54 92
Pankovskil Viggo Sankelmærksvej 8.	52 53 72

Papir-Centret

Værkstedsvej 10	★52 80 55
— F Reintoft priv.	52 71 45

Papirlageret

en gros - en detail Sønderg. 20	52 85 91
---------------------------------	----------

Parbo Jørgen

lagerarb. Junghansv. 51	52 13 62
-------------------------	----------

Parfumeri La Boutique

Jernbaneg. 23	52 08 85
---------------	----------

Park-Bageriet (T Rosenlund) Kløvervej

(v. højhusene) omst. til priv.	52 62 55
--------------------------------	----------

— Restauranten Kollektivhuset Tved-

vej	52 72 51
-----	----------

— Park Super

(V Dahl-Nielsen) Tvedvej	52 56 12
—	52 57 69

Parkegaard

— Poul Parkegaard

statsaut. revisor Strandmøllevej 12	52 61 30
— Kontor Hollændervej 4	★52 65 11

Parly Center Klostergade 28

	52 56 10
--	----------

Patrzalek

— Walenty Patrzalek

malerm. Haderslevvej 24	52 08 02
-------------------------	----------

Pauli K fru Ørnevej 6

	52 37 07
--	----------

Paulin Niels

autohdl. Haderslev-	
---------------------	--

vej 124—126	52 77 54
-------------	----------

— priv. Søndervang 12	52 07 54
-----------------------	----------

— Johanne fru Jernbanegade 19

	52 74 38
--	----------

— Rigmor fru Heimdalvej 32

	52 46 60
--	----------

— H O værkfører Akacievej 14

	52 89 79
--	----------

Paulli Bent repræs. Skovlundvej 57

Seest	52 36 36
-------	----------

Paulsen Knud Aage bygmester Fælled-

vej 16 pr. B.	56 82 12
---------------	----------

— F O dir. Kildevang 4 Seest

	52 87 36
--	----------

— Magnus Emil fabr. Nelligevej 36.

	52 52 34
--	----------

— Jørgen forretn.f. (Den gensidige

Søassuranceforening Kolding) Vin-	
-----------------------------------	--

kelvej 4 Strandh.	52 20 46
-------------------	----------

— Anne frk. Cedervej 32 a

	52 39 20
--	----------

— J gross. Alpedalsvej 23

	52 52 95
--	----------

— Bent ingeniør Kløvervej 19

	52 53 38
--	----------

— Svend kørelærer St. Blichersvej 7

	52 84 85
--	----------

— I C C major Nytoft 18 pr. B.

	56 80 99
--	----------

— Ove montør Hestehaven 34

	52 59 71
--	----------

— I overassist. Sundeved 22

	52 36 03
--	----------

— Anne Cathrine pens. Katrinegade 9

	52 28 05
--	----------

— E fhv. tømrer Cypresvej 26 g

	52 95 32
--	----------

— Verner tømrerm. Tranevej 7

	52 62 04
--	----------

Pedersen Arrild Fr. VII Vej 18

	52 40 04
--	----------

— E L Oehlenschlägersvej 7

	52 17 92
--	----------

— E Ørum Brunsminde Seest

	52 47 10
--	----------

— Evald Vejlevej 3

	52 14 78
--	----------

— H Fogt Bellevuegade 50

	52 63 06
--	----------

P

BELA BETON A/S
FÆRDIGBLANDET BETON
★ 52 70 00

Pagh Hans Peter Stejlbjergallé 15 .. 52 29 11

— **Mary** Snerlevej 36 .. 52 90 59

— Pagh's Biler

Ottosgade 36 .. ★52 76 77

— **Evald** murerm. Dalbygade 52 .. 52 34 54

— **Reimar** prokurist Frydsvej 55 .. 52 20 87

Palfelt Ebba fru Agtrupvej 7 .. 52 41 41

Pallesen Kr. Borgmestervangen 17 .. 52 22 91

— **K fru** Kikkenborgvej 33 .. 52 79 77 X

—'s **Garager** Vejlevej/Norgesvej .. 52 03 90

—'s **J** Planteskole Vejlevej 70 .. 52 03 90

— **Jens Erik** Pallesen priv. Sjæl-

landsvej 14 .. 52 87 39

Palludan's M Efff. (C Th. Jørgensen)

bageri og konditori Katrineg. 23 .. 52 04 25

Palm Heinrich eksportør Fynsvej 66 .. 52 48 60

★ betyder fællesnummer for flere ledninger

Pedersen

— Hardy F Vestervang 26 pr. B.	56 85 52
— Henning Bruun H. Ludvigsv. 15	52 45 73
— Jonna Nørgaard Vesterbrogade 15	52 81 14
— Julius Løvsangervej 7	52 84 93
— Svend Hartvig Frydsvej 8	52 93 98
— Svend Ole Rådvadvej 13 pr. B. ..	56 80 66
— Torben Juhl Oehlenschlägersvej 1	52 64 15
— Victor Vejrupsgade 10	52 47 73
— Viggo Gyvelvej 10	52 43 06
— Vika Cypresvej 13	52 22 94
— Svend adjunkt Nellikevej 28	52 44 51
— Hans og Poul Møller advokater Slotsgade 4	★52 44 44
— Hans Pedersen priv. Hjelmssv. 3	52 44 44
— Poul Møller pr. Vangen 16 Tved	52 46 40
— Arne afd.leder Pileallé 2 pr. B. ..	56 85 94
— J M afd.sygepl. Utzonsgade 36....	52 60 37
— Anker arkitekt Bekkasinevej 34.	52 19 74
— H Noes- arkitekt (M.A.A.) tegne- stue Fredericiagade 13	★52 25 00
— priv. Borrehusvej 13	52 11 41
— Elisabeth Kramshøj assist. Tved- vej 143	52 74 17
— K assist. Rådvadvej 34 pr. B.	56 80 20
— J Herman assurand. Jernbaneg. 23	52 08 40
Omst. til priv. Marstalvej 18	
— Niels Chr. bankassit. Dyrehave- vej 163	52 36 24
— Axel fhv. bankdir. A. D. Burcharths- vej 27	52 72 43
— Bertil boghold. Drammenvej 14 ..	52 48 02
— Vagn E boghold. Enghavevej 15 pr. B.	56 80 68
— Ditlev (Kolding ny Bogtrykkeri) Kongebrogade 21 omst. til priv. ..	52 21 13
— Jøkom brændselsh. H. Ludvigsv. 46	52 06 04
— Ole B bygn.snedker Brynet 50 pr. B.	56 85 84
— Chr. børstenb. Holbergsvej 25	52 75 24
— Børge og Poul Thuesen bådebygg. Vejevej 336 pr. B.	56 81 66
— Kurt centralmek. Fr. II Vej 18	52 16 08
— Palle Rud centralmek. Cedervej 28	52 35 15
— Jens Erik chauff. Brændkjærg. 7 a	52 45 57
— Johs. chauffør Vejlevej 112	52 56 38
— Svend chauffør Tøndervej 32	52 28 14
— K chokoladeforr. Slotsgade 11....	52 04 13
Omst. til priv. Kikkenborgvej 3	
— M Møller civiling. Jernbaneg. 6	★52 70 22
Omst. til priv. Rædersvej 16	
— S Stougaard cottonvæver »Chends» Frydsvej 52	52 36 12
— Joan damefris. Bredevej 29 Seest..	52 59 96
— E depotindeh. Sneppevej 5	52 59 09
— Johs. Mølbech depotindeh. Ryle- vej 32	52 51 60
— Karl Emil depotindehaver Påby ..	52 62 18
— Else Lind dir.trice Tjørnevænget 6	52 24 89
— Ejnar direktør Vangen 11 Tved ..	52 68 40
— Johs. Riis direktør cand. oecon. (Kolding Købmandsskole Sydj. Han- delshøjskole, handelshøjskoleafd.) Tvedvej 7	★52 75 00
Kontortid: 8—16	
Direktør Johs. Riis Pedersen	
træffes efter aftale	

Pedersen

— Kr. disponent Alpedalsvej 35.....	52 59 16
— Viggo disponent Haderslevvej 75 a	52 45 28
— A Nørup driftsleder Mosevej 47 ..	52 59 94
— Vagn driftsl. Kildevang 3 Seest ..	52 67 57
— Holger eksp. Volmersvej 26	52 87 99
— A Skovgaard elektr. Udsigten 4 ..	52 59 72
— Bjørn fabr. Fjordvej 114 Strh.	52 04 67
— Børge fabr. Søndergade 20	52 07 18
— Jan fabr. Hørgården Mosevej 7..	52 86 33
— S H fabr. Kralundsgade 13	52 86 26
— A J faglærer Heimdalsvej 7	52 57 80
— Knud L formd. Overbyvej 9 Seest	52 47 03
— P R formd. (J.T.A.S.) Stejlbj.v. 27	52 29 81
— Alfred foretrn.f. Fjordv. 103 Strh.	52 72 92
— K foretrn.f. Kastanieallé 50	52 95 97
— P N frisørartikl. en gros Vesterbro- gade 3	52 28 30
— Knud frisørm. Læssøegade 46	52 40 50
— Tage frisørm. Mazantigade 18	52 77 26
— A E fru Mindevej 2	52 41 02
— Adda fru Læssøegade 52	52 26 34
— Alma fru Fr. VII Vej 8	52 12 20
— Betty fru Dyrehavevej 128	52 70 16
— Bodil fru Rytterknægten 3	52 89 68
— Caja fru Fynsvej 83	52 63 35
— Edith Brandt fru Tvedvej 129	52 40 21
— Else Junge fru Fynsvej 75	52 24 20
— Else M fru Volkertsvej 13	52 51 69
— Gerda Marie fru Bekkasinevej 19	52 83 76
— Grethe fru Bellahøjvej 22 Seest..	52 47 23
— Inger fru Fynsvej 79	52 11 65
— Inger-Lise Lund fru Teglgårdsv. 32	52 16 92
— Johanna fru Tved	52 58 30
— Jonna Nørgaard fru Rådvadvej 19 pr. B.	56 85 51
— Lily fru Zahngade 34	52 89 47
— Maren fru Vejlevej 134	52 05 11
— Marie fru Vejlevej 3	52 23 39
— Marie fru Vranneup Seest	52 79 37
— Mette fru Dyrehavevej 28	52 20 36
— Nanna fru Tvedvej 141	52 90 89
— Ruth fru Havesangervej 32	52 42 87
— Sara K frk. Kongebrogade 46 a	52 96 05
— H J fuldm. Christoffer II Vej 56..	52 36 71
— V Johnsen fuldm. Fynsvej 71	52 41 47
— V Lund fuldm. Brændkjærg. 123	52 75 12
— Hans P gartner Norgesvej 7	52 16 88
— Henrik gartner Frands Sørensen- vej 15	52 09 12
— Thorvald Pedersen A/S glas en gros, danske og oversøiske træsorter en gros Dieselvej 3....	★52 01 77
— Underdir. Sv. E Christiansen pr.	52 01 78
— Disp. Preben Woidemann priv.	Vonsild 56 60 83
— Repræs. I C Sørensen priv.	52 43 31
— Repræs. W Lauth priv.	52 42 73
— Repræs. H Bennetsen priv.	52 50 16
— Lagerchef K Skousen priv.	52 00 67
— Assist. Alex Leonhard priv....	52 74 13
— Montør H Riis priv.	52 46 64
— Chauffør O Johnsen priv.	52 44 36
— J P fhv. grønthdl. Clemensgade 9	52 30 79
— B Gabrielsen guldsmd. Heimdalsv. 27	52 66 57
— Henry guldsmed Klostergade 5 ..	52 23 46
— priv. Harths Allé 2	52 43 46

Pedersen

- **Gunner K** gårdejer Ny Stallerup-gård 56 81 55
- **Kristian** gårdejer Rønningsminde Bramdrupdam pr. B. 56 81 26
- **Marius** gårdejer Enggården Lilballe pr. B. 56 82 04
- **Marius** gårdejer Seest Vesterskov 52 72 74
- **Ove** gårdejer Elmegård Seest .. 52 21 24
- **P** gårdejer Helligvadgård Seest .. 52 47 46
- **P Kr.** gårdejer Rådvad 56 81 85
- **Peder** gårdejer Brædevej Seest .. 52 47 52
- **S Leth** gårdejer Seestskovgård Seest 52 08 04
- **Aage Schmidt** gårdejer Roedgård Dons pr. B. 56 81 30
- **Poul Schmidt** handelslærer Vesterallé 2 Strandh. 52 85 59

— Pedersen & Albrechtsen Kolding A/S

- herreekvip.forr. Korsgården Østergade 28 ★52 41 55
- **Prokur. Jørg. Berg pr. Vejstrup** 57 41 31
- **Købmd. Chr. Pedersen priv.** .. 52 78 90
- — **Sommerb. Enghavegrd. pr. B.** 56 83 45
- **Maria J** frk. hjemmesygepl. Strandvænget 35 Strandh. 52 72 36
- **J I** hovmester Snerlevej 50 52 42 92
- **Peder E** husmd. Dons pr. B. 56 84 78
- **Chr. J** ingeniør Vangen 20 Tved 52 58 88
- **E E** ingeniør Sandvigvej 1 52 64 68
- **E Sjø** ingeniør Ringstedvej 14 52 80 82
- **John Møller** ing. Slagelsevej 11.. 52 84 16
- **Søren K** ingeniør Vangen 24 Tved 52 58 93
- **Ole Bjørn** inspektør Tvedvej 127 52 53 21
- **Vagn O** elektroinst. Hylkedalv. 4-6 52 47 55
- **Ernst Holbæk** kapelbetjent Drammenvej 4 52 85 08
- **Svend B** karetm. Seest Bakke 81.. 52 47 55

— M. K. Pedersen A/S

- karosserifabrik Haderslevvej 215 ★52 13 88
- **P Dvinge** priv. 52 68 32
- **H Dvinge** priv. 52 68 31
- **B Dvinge** priv. 52 54 30
- **Kontorchef O Heinrich** priv. .. 52 57 30
- **Driftsl. N Friborg** (glasfiberafd.) priv. 52 56 90
- **Repræs. H Schmidt** priv. 52 73 75
- **Hardy F** kartonn.arb. Piledamsvej 12 52 14 15
- **Karl** kartonn.arb. Chr. Bergsv. 22 52 67 64
- **Peder Vagn** kasserer Lærkevej 18 52 14 01
- **H C** kioskejer Drosselvej 12 52 21 38
- **N H** kolonialhdl. Suomivej 9 52 33 01
- **J Holbæk** kommunalarb. Hestehaven 40 52 02 45
- **F** konduktør Sportsvej 6 52 16 61
- **Aksel** konfekturhdl. Østergade 1 .. 52 25 40
- — **priv. Dreyersvej 49** 52 62 40
- **Ole Vile** konfekturhdl. Bakkevænget 7 Rebæk 52 65 44
- **Henning E** konsulent Damhusvej 12 pr. B. 56 85 63
- **Ib** konsulent Tjørnevænget 11 52 86 60
- **Verner** konsulent Løkken 22 pr. B. 56 85 64

Pedersen

- **Carl** kontorassist. Tvedvej 139 52 31 06
- **J Lærke** kontorchef Ottosgade 29 52 56 67
- **N P** kontorchef Svanekevej 10 52 80 78
- **I Nyegaard** kontr.tif. Anemonev. 15 52 66 06
- **Per Jens Kristian** kunstmaler Hegnet 18 Tved 52 87 08
- **Anker** købmd. Jovavej 18 52 12 21
- **Arnold Pedersen**
købmd. Låsbyg. 111 omst. til priv. 52 19 35
- **Bent H** købmd. Haderslevvej 75 A 52 65 46
- **Chr.** købmd. Helligkorsgade 13 52 78 90
- **N Chr.** fhv. købmd. Møllevej 10 b.. 52 16 24
- **Svend** købmd. Dalbygade 21 52 01 74
- **Hans** kørelærer Alykkegade 30 .. 52 08 49
- **P Breindahl** kørelærer Haderslevvej 108 a 52 50 06
- **P** lagerarb. Domhusparken 14 52 62 06
- **Henrik** lagerchef Fælledv. 1 pr. B. 56 82 43
- **N W** lagerchef El-vej 14 Seest .. 52 66 83
- **P F** lokomotivf. Vejlevej 45 52 67 78
- **Arne** lærer Opalvej 17 Seest 52 92 61
- **Bruno** lærer Lykkegårdsvej 24 .. 52 92 47
- **T Lai** lærer Rådvadvej 15 pr. B. ... 56 80 80
- **Oda** frk. lærerinde Brændkjærg. 18 52 25 76
- **Gunnar E** maler Vifdam 10 52 83 38
- **Jens** maler Kikkenborgvej 25 52 81 90
- **B M & Søn** malerm. Kikkenb.v. 44 52 06 70
- **E** malerm. Kikkenborgvej 44 52 38 25
- **Erik** malersv. Piledamsvej 40 52 76 99
- **E** maskinarb. Lilballevej 2 pr. B. 56 84 93
- **Harald** maskinhdl. Grønnegade 8.. 52 10 52
- **Anton Peter** maskinmester Frydsvej 34 52 57 13
- **K O** maskinm., inspektør Vangen 3 Tved 52 50 64
- **Olaf** mejeriarb. Tvedvej 127 52 02 16
- **Roald** mekaniker Duevej 6 52 46 24
- **Aage** mekaniker Kongebrogade 48 52 36 18
- **Jørgen Larsen** montør Allikevej 20 52 82 48
- **Kaj** montør Gøhlmannsvej 86 52 43 80
- **Chr. Bjerre** murer Broagervej 51 52 68 09
- **Holger** murer Magnolievej 7 52 52 37
- **Kr.** murerm. og bygningskonstr. Utzonsgade 30 52 76 17
- **Vilh.** murerm. Lerbjerg. 42 Seest 52 64 23
- **M Møller** musiker Udsigten 4 52 23 08
- **Reinar** musiker Bellevuegade 17 ... 52 78 03
- **Egon** mælke- og ostehdl. Påby 52 93 38
- **John** møbelhdl. Agtrupvej 49 52 62 50
- **Fritz Gram** overassistent. Ahornvej 17 52 45 36
- **Jonna Hammershøj** overassistent. Turkisvej 16 Seest 52 42 86
- **Magnus** overbetj. Brunebjerg 11.. 52 15 73
- **N P** ps. overbetj. Trompeterbk. 8 52 15 36
- **Herluf** overlærer Borgmestervg. 19 52 41 43
- **Henning** overmontør Domhuspk. 4 52 51 27
- **W Korsgaard** overpolitibetj. Galgebjergvej 51 52 69 23
- **Erik** pelsdyravler Hvidsminde 52 77 07
- **J P** pensionist Agtrupvej 37 52 83 58
- **William** pensionist Cedervej 10 i .. 52 77 82
- **C J Koed** postbud Jovavej 29 52 62 39
- **Aage** postbud Brandorffsvej 28 ... 52 84 43
- **P J** postforv. Hjelmsvej 5 52 86 99
- **Hansine** privatsygepl. Tøndervej 46 52 34 06

Pedersen

— Jens Peter pølseforhdl. Fr. VII Vej 20	52 91 04
— Jens P red.sekr. Cypresvej 18	52 86 46
— Bent repræs. Cedervej 24	52 87 20
— Carl René repræs. Kongebrog. 73	52 08 36
— Chr. repræs. Sønderled 19 pr. B.	56 83 05
— Elton repræs. Nelliikevej 50	52 37 57
— Erling repræs. Eliassensvej 64	52 53 80
— H F repræs. H. Rantzausv. 15 a.	52 62 51
— J T repræs. Bjergbyvej 13 Seest.	52 13 61
— N C repræs. Skovlundvej 45 Seest	52 83 23
— A Grønland salgsassistent. Gyden 6 pr. B.	56 80 44
— Ejnar salgschef Hegnet 48 Tved	52 31 09
— Kaj Holbæk salgschef Frands Sø- rensensvej 4	52 96 02
— Erik René salgskons. Kongebro- gade 73	52 16 72
— Helge salgskons. Ægirsvej 8 Strh.	52 34 07
— Holbæk Pedersen	
(Sydj. Sandblæsn. og Metallisering)	
Fjordvang 9	52 51 40
— Karen Margrethe fru sanglærer Bellevuegade 17	52 78 03
— A M skibs- og bådebygg. Rosen- gade 19	52 77 53
— Gerhard skohdl. Heimdalsvej 1	52 55 14
— Vlago Bendix skolebetj. H. Ludvigs- vej	52 72 56
— Niels Elmholt skomagerm. O. Ryes- gade 74	52 71 48
— A skrædder Snerlevej 34	52 36 15
— Arnold skræderm. Jernbaneg. 15 ¹	52 15 67
— Victor skræderm. Haderslevvej 15 — priv. Haderslevvej 15	52 76 79 52 29 74
— Carl Erik Pedersen priv. Jens Skvttesvej 6	52 76 79 52 28 16
— Henry slagter Brændkjærgade 60	52 33 77
— Holger slagterforr. Haderslevv. 7	52 76 73
— Aage slagterm. Låsbygade 22	52 94 40
— Vagn Borg smed Mosevej 56	52 94 60
— Kaj smedem. Seestvej 42 omst. til priv.	52 77 43 52 94 60
— B S snedker Brændkjærgade 8 ³	52 20 55
— E Rahbek sognepræst Østerbro- gade 24	52 65 92
— Per speditør Heimdalsvej 55	52 08 74
— Ernst Søndergaard (Statsban. ruteb.) Drammenvej 1	52 25 18
— A M syerske Udsigten 21	52 94 02
— Gunnar B taxavognmd. Fjord- vang 15	52 88 63
— Frode Chr. tegner Bjergbyvej 11 Seest	52 88 63
— Erik tekniker (National Bogholderi- maskiner) Tranniv. Egtved Egtved	55 14 24
— Leo Midtgaard tekn. tegner Bekka- sinvej 37	52 88 13
— Gerda tekstilarb. Kongehusvej 24	52 84 80
— O Lyng tjener Hertug Abelsvej 5	52 67 24
— E Nørby trikotagehdl. M. Larsens- vej 12	52 78 35
— Knud E typograf Ørebrovej 28	52 57 45
— Preben tømmer Møllegærdet 17 Dalby	52 72 15

Pedersen

— Robert Hauvgaard tømmer- og snedkerm. Rørbækvej 28 Seest.	52 59 70
Værksted: Zahnsvej 3	
— Svend Aage tømmer- og C G ps. vagtm. Kongehusvej 32	52 42 38 52 73 98
— Arne vaskeriejer Bellevuegade 29	52 60 30
— Christian vejmd. Harte Mose	52 75 42
— Hagbard viceskoleinsp. Alykkeg. 17	52 10 07
— A vicevært Norgesvej 33	52 62 21
— Arne vicevært Elmevej 24	52 05 51
— Walther vinduespol. Schiørringsv. 4	52 54 02
— M vognmd. Carl Plougsvej 109	52 59 90
— K B vulkanisør Brændkjærg. 86	52 69 73
— Egon værktøds- og Enev. Sørensens- vej 40	52 79 12
Pensionsforsikringsanstalten A/S	
Helligkorsgade 14	52 29 45
Omst. til afd. chef S Worm-Leonhard priv. Vejlevej 57	

Perfect

skotøjsmag. (Søren T Mogensen) Jernbaneg. 1 b omst. til priv.	52 06 17
Perfect-Vask (C N Tersbøll) Dyrehave- vej 158	52 67 37
Permanentsalonen (Rosa Holm) Hellig- korsgade 3 ¹	52 07 91
Persson Bror L A gartner Asmus Philipsensvej 11	52 93 54
— Elsa M kass. Strandmøllevej 6	52 08 51
— Sv. Aa. kontorpakm. Fr. II Vej 34	52 89 02
— A pensionist Runddelen 12	52 82 39
— Lilly frk. sveopl. C. Plougsvej 74.	52 56 71
Peters Bageri Dreyersvej 1	52 21 91
— V overassistent. Dyrehavevej 8	52 65 79
— Ove politibetj. Nytoft 4 pr. B.	56 84 41
Petersen Anton Ove Hvidtfeldt Bror- sonsvej 20	52 13 82
— Axel Winther Rylevej 3	52 72 04
— Bruno Ndr. Fælledvej	52 08 93
— Carl Eliassensvej 28	52 80 14
— Frits Vilgo Fynsvej 77	52 42 78
— H Balling Abenråvej 50	52 72 95
— H O Carl Plougsvej 43	52 75 41
— Inger og Axel Ingridsv. 23	52 74 02
— Ingward Dyrehavevej 100	52 23 13
— M Dr. Dorotheasvej 1	52 58 53
— Michael Ottosgade 38	52 53 51
— Musse Søndergade 6	52 29 21
— Peter Laurits Alpedalsvej 28	52 94 68
— Aage Snerlevej 60	52 54 10
— P E Rentlov og Knud Hertz advokat Jernbanegade 11	★52 53 33
— Nis arbejdsformidl. chef Kastanie- allé 14	52 78 09
— Karl arbejdsmd. Borgergade 3	52 80 65
— Aa. H arbmd. Thorildsvej 13	52 85 02
— P Eduard Tegnestuer A/S akademisk arkitekt Hadersl.v. 177	★52 11 22
— priv. Strandvejen 11	52 00 11
— Arkitekt Kr. Mikkelsen priv.	52 40 72
— Arkitekt P E Struve priv.	52 62 03
— Arkitekt J Due-Pedersen priv.	52 92 76
— Tegnestuen Nørregade 52, Haderslev (045) 2 11 22	
— Arkitekt Kr. Thuesen priv. Haderslev (045) 2 11 22	

(fortsættes)

Petersen

- s P Eduard Tegnestuer A/S (fortsat)
 — P Eduard Petersen sommerbolig
 Ôle Nissensvej 43, Kelstrup Str.
 pr. Sdr. Vilstrup (045) 8 23 89
 — C E assurandør Fynsvej 89 52 12 59
 — H E Kjør eksam. assurandør
 Ndr. Ringvej 47 52 96 76
 — Jørgen assurandør Sdr. Kongev. 82 52 56 06
 — Arne autoopretter Idyl 15 Dalby.. 52 58 70
 — P A fhv. bagerm. Haderslevvej 103 52 08 62
 — Ejner benzinførhdl. Castenskoldsv.
 vej 5 52 45 44
 — Kurt beregner Ingridsv. 53 52 09 54
 — K Bechmann blikkensl. Ingridsv. 95 52 91 59
 — Otto B blikkensl. Sandvigvej 4.... 52 55 64
 — Dagmar blomsterhdl. Låsbyg. 67-69 52 23 86
 — A J boghold. Solsortevej 24 52 71 67
 — R Viborg boghold. Engen 3 Tved.. 52 58 39
 — Boris bryggeriarb. A. L. Johansens-
 vej 7 52 15 64
 — Søren børstefabr. Alpedalsvej 41.. 52 75 73
 — M P børstebn. Sandbjerg 56 80 79
 — C centralvarmeinst. og smedeforr.
 Agrupvej 40 52 76 62
 priv. Munkegade 6
 — Charles chauff. Blæsbjerggade 14 52 73 47
 — Niels chauffør Carl Plougsvej 1 .. 52 40 71
 — Peter L chauffør Borthigsgade 18 52 25 33
 — Svend E Dahl chauffør Tvedvej 37 52 85 93
 — Inge damefris. Tjørnevænget 2 .. 52 49 44
 — Lone frk. damefrisør Højhusene
 Tvedvej 52 43 52
 — Hans P direktør (Dansk Caravan
 Import A/S) Overmarksvej 12 52 26 95
 — Mar. ejendomshdl. Ottosgade 43 .. 52 74 20
 — Johs. elektromek. Eliassensvej 34 52 52 68
 — Ditlev elektroniktekn. Fjordvej 38 a
 Strandh. 52 55 73
 — B Bramsen fabr. Idyl 11 Tved 52 62 94
 — Hans fabrikant Vejlevej 353 pr. B. 56 82 40
 — Hans faglærer Blochsvej 6 52 60 89
 — Rigmor faglærer Primulavej 9 52 73 72
 — J & K fiskeeksp. Havnen ★52 03 22
 — Eksportør Knud Petersen priv.
 Ægirsvej 14 Strh. 52 07 48
 — **Th. Petersen & Co. A/S**
 fiskeeksp. Havnen ★52 03 22
 — Eksportør Knud Petersen priv.
 Ægirsvej 14 Strh. 52 07 48
 — Direktør H J Damkjær priv.
 Markus Allé 4 52 00 39
 — Else aut. fodpl. A. D. Burcharths-
 vej 25 52 09 08
 — M folkepens. Haderslevvej 88 52 59 54
 — **S. Petersen & Co. A/S**
 (aut. Ford depot) Agrupvej 22.. ★52 43 00
 — Direkte lagertelefon 52 44 98
 — Afdeling Sdr. Ringvej 52 73 00
 — Direktør S Petersen priv. Frede-
 riciaegade 23 52 10 17
 — Underdir. L Nørgaard priv. 52 41 89
 — Prokur. J Christensen priv. 52 37 10
 — Salgschef V Petersen priv. 52 63 25
 — Salgschef V Lind priv. 52 51 25
 — Aage fotogr. Havesangervej 10 .. 52 50 48
 — Arnold frisørm. Seestvej 21 52 47 42

Petersen

- Georg frisørm. Kongebrogade 37.. 52 82 76
 — A fru Brændkjærgade 56 52 01 37
 — Agnes fru Dalbygade 7 52 70 42
 — Dagny Rud. fru Bjerggade 23 52 15 38
 — Edith fru Brændkjærgade 64 52 86 38
 — Ella fru Fredensgade 18 52 68 00
 — Frida fru Thorildsvej 7 52 35 27
 — G fru Tøndervej 30 52 79 34
 — Henny fru Drammenvej 3 52 71 36
 — Ida fru Syrenvej 2 52 58 48
 — Karen Boris fru Skolegade 6 52 09 95
 — Kristine fru Piledamsvej 15 52 76 53
 — M fru Dyrehavevej 19 52 60 76
 — Magda fru Slotssøvejen 13 52 94 63
 — Marius fru Seest Bakke 21 52 64 70
 — Mary fru Brandorffsvej 1 52 37 64
 — Nelly fru Skolegade 8 52 33 95
 — Petra K fru Rosengade 21 52 63 26
 — Ragnhild fru Tvedvej 135 52 79 39
 — Regina fru Møllevej 10 a 52 55 15
 — S fru Trompeterbakken 9 52 40 08
 — Selma fru Slagelsevej 16 52 87 77
 — I Sejr frøhdl. Søren Kjærsv. 13 .. 52 93 46
 — M frk. Fynsvej 79 52 11 96
 — A E fuldm. Idyl 18 Dalby 52 24 86
 — Frida fru lægeaut. fysioterapeut
 Hjælmsvej 5 52 23 41
 — Adolf gartner Fjordvang 1 52 17 83
 — Bent gartner Esbjergvej Harte .. 52 41 04
 — Walthar Damgaard fhv. gross.
 Ndr. Ringvej 64..... 52 56 28
 — N A gørtler Olaf Ryesgade 2 52 12 72
 — Walter gørtler Marielundsvej 8 .. 52 65 21
 — Einar fhv. grdejer Vestervang 27
 pr. B. 56 85 27
 — E Lykke hdlsgartn. Esbjergvej 32 52 30 19
 — Th. Fa. (Anders Lassen) hdlsgartn.
 Sdr. Kongevej 11 52 05 17
 — Aage E hdlsgartn. Esbjergvej 36.. 52 43 83
 — Karl V hdlsm. Domhusparken 8.. 52 32 17
 — Anna hjemkons. Tvedvej 131 52 39 45
 — Ragnhild hjemmehj. Tøndervej 72 52 04 26
 — Kaj Uldaler hovmester Vinkelvej 1
 Seest 52 49 36
 — Henrik fhv. husmd. Dyrehavev. 97 52 48 65
 — Egon Møller ingeniør Sandvigvej 16 52 24 82
 — Sv. Aa. ingeniør Slagelsevej 16 .. 52 87 77
 — **Carl F. Petersen**
 isenkram en gros Fabriksvej 16.. ★52 52 22
 — Forr.f. J Krøyer-Nielsen Skole-
 vænget 9 Strandh. 52 70 96
 — Repræs. Frank Knudsen Blomme-
 haven 9 Sønderborg tlf. (044) 2 53 89
 — Konsulent H Giedekier Skovlund-
 vej 31 Seest 52 95 08
 — Repræs. Jens Uwe Rossen
 Spangsbjerg Møllevej 301, Esbjerg
 tlf. 12 90 95
 — Repræs. Poul Seilman, Tjørne-
 bakken 12, Haderslev, (045) 2 65 55
 — Repræs. Jørn Paaske Volmers-
 vej 7 52 89 40
 — Jacob ismejeri Kettingvej 2 52 44 25
 — Egon kalkulator Hollændervej 21 52 08 37
 — C kass. Haderslevvej 25 52 11 28

Petersen

- Karl Aage kasserer Stejlbjergv. 35 52 55 42
- Valdemar kasserer Dannersvej 3 52 51 36
- P E Winther kedelpasser Drammenvej 3 52 85 88
- O H konservesm. Ingridsvvej 97 52 62 59
- I Lund konsulent Humlevænget 6 52 73 31
- O H konsulent Langagerv. 5 Seest 52 13 23
- Uffe konsulent Nytoft 24 pr. B. . . 56 82 73
- Agnes kontorass. H. Ludvigsvej 44 52 43 57
- Jørgen Østergaard kontorassistent, Benediktesvej 10 52 84 13
- M kontorassistent, Snerlevej 33 52 84 08
- Villy (KO-MO Kontor-Monteringen) »Rita« Fynsvej 64 52 79 58
- Peter kreaturhdl. Ballumvej 4.... 52 62 97
- Sv. Aa. Wase krim. overbetj. Dannersvej 21 52 04 28
- Christian købmnd. Holbergsvvej 13. . 52 18 53
- E Raymond købmnd. Agrtrupvej 135 52 39 19
- Erik Buhl købmnd. Haderslevvej 22 52 05 02
- Jens købmnd. Vejlevej 344 pr. B. . 56 83 21
- Jørgen Steen købmnd. Gudhjemsvej 13 52 54 43
- K F Skou købmnd. Mazantigade 24 52 86 36
- Viggo købmnd. Bramdrupv. 8 pr. B. 56 83 71
- Wilhelm fhv. købmnd. Thorbjergvej 7 52 71 37
- Jørgen N kørelærer Krathusvej 1 52 60 68
- Tage kørelærer Damhusv. 2 pr. B. 56 83 84
- Peter lagerarb. Vejlevej 165 52 91 07
- J Chr. lagerforv. Liljevej 6 52 50 59
- H lærer Søndergade 23 52 67 04
- Peter S lærer Skovhøj 30 52 55 86
- Steen Seler lærer Rubinvej 1 Seest 52 86 51
- Betty lærerinde Enghavev. 1 pr. B. 56 84 96
- Birgit Møller lærerinde Rubinvej 1 Seest 52 86 51
- Dagmar Bach lærerinde Buen 4 . . 52 23 32
- Valdemar maler Søgade 38 52 05 62
- Hermann malerm. Agervænget 8 Dalby 52 39 32
- Carl fhv. manufakturh. Fynsv. 54 52 12 38

Carl Petersen

manufakturhdl. (J Steen Petersen)
Østergade 15 ★52 35 22

Carl Petersen

- v/ Poul Erik Petersen sengeudstyr og gulvtæpper Østergade 26 52 04 38
- priv. Trappergårdsvej 10 Strh. 52 03 13
- Carl mask. arb. Langagerv. 17 Seest 52 10 38
- Egon Jens maskinarb. Nøddebo 32 pr. V. 52 60 36
- C Munch mekaniker Agrtrupvej 4. . 52 37 86
- J P montør Fr. VII Vej 18 52 68 36
- Vermund montør Alpehøj 10 Alpedalen 52 83 77
- Lelf murer Agrtrupvej 2 a 52 80 64
- H Holst operatør Søgade 11. 52 54 29
- Anna Marie fru overassistent, Blæsbjerggade 4³ 52 79 09
- Villy overassistent, O. Ryesgade 68 . 52 60 65
- J Reventlov overlærer Brorsonsvej 14 52 57 39
- O M overpolitibetj. Fr. VII Vej 18 52 17 69
- Hugo oversættelser Snerlevej 34. . 52 17 51

Petersen

- Egon pakhusm. Skovgården 9 Tved 52 60 49
- Karl V pelsdyravler Fynsvej 81. . 52 73 39
- Johs. pensionist Tvedvej 131³ 52 91 42
- Marie pensionist Violvej 12 52 93 29
- P M pensionist Snerlevej 44 52 19 32
- Willy piber en gros (Willbo) Christoffer II Vej 14 52 11 48
- H A post- og telegrafkass. C. Plougsvej 59 52 42 53
- Claus prod. ing. Kaj Munksvej 14. . 52 56 18
- Aage prokur. Sorøvej 5 52 32 46
- C G radiotekn. Fynsvej 87 52 22 98
- Hans red. sekr. Allikevej 16 52 85 85
- A Bloch repræs. Markus Allé 17. . . 52 20 61
- A Holm repræs. Jernbanegade 10 52 77 87
- Carl V repræs. Låsbygade 32 52 60 03
- Chr. repræs. Volmersvej 14 52 50 03
- Erik repræs. Søjbakken 9 Rebæk . . 52 05 92
- Hennling repræs. Kløvervej 35 52 94 26
- Ivan repræs. Rønneallé 12 52 51 18
- Jens repræs. Kikkenborgvej 48 . . 52 84 94
- Johs. repræs. Drammenvej 12 52 84 90
- Jørgen repræs. Egebakken 5 Tved 52 50 38
- Jørgen repræs. Junghansvej 65 . . 52 20 81
- K A repræs. Humlevænget 11 52 45 51
- Kaj repræs. Strandbk. 8 Rebæk . . 52 64 50
- Th. repræs. Parkvej 3 52 23 89
- Th. restauratør Karolinegade 1 . . 52 04 70
- Opkald til gæster 52 24 84
- Axel salgschef Skovlækkevej 10 . . 52 17 11
- Jens salgschef Abakken 8 Rebæk . . 52 53 30
- Victor salgschef Byvænget 4 . . . 52 63 25
- Carl semin. lektor Dyrehavevej 91 52 44 48
- I Klissow servitricer Kærmindev. 5 52 59 21
- Jytte servitricer Nøddebo 31 pr. V. 52 63 45
- Erland smed Blæsbjerggade 33 . . 52 04 45
- Thorvald smed Stejlbjergvej 33 . . 52 93 45
- A V snedkerm. Vesterbrogade 51. . 52 22 34
- Frede sparek. fuldm. C. Plougsvej 110 52 43 02
- Arne sportshdl. Rendebanen 14 . . 52 33 00
- Kaj styrmnd. Solsortevej 14 52 44 18
- Lalla syerske Ørebrovej 12 52 92 43
- Karoline fru sygehj. Solsortevej 35 52 87 63
- Jens Berg sygehusportør Haderslevvej 119 52 43 64
- E Klissow ps. sygepl. Tvedvej 131 52 45 48
- Inger Klarskov tandlæge Haderslevvej 177 52 83 10
- priv. Strandvejen 11 52 00 11
- Sv. Lage tilf. m. Engstien 6 52 77 81
- E O telegr. mek. Nørreled 8 pr. B. 56 84 33
- A T toldkontrollør Agrtrupvej 139 52 54 60
- Markus trædrejer Olgas Allé pr. V. 52 04 06
- Ivan tømmer Kongebrogade 1 52 65 89
- Olaf Noll tømmerm. Byvænget 11. . 52 00 98
- Freddy W (Freddy's Udlejning) Solgården 6 52 25 51
- J C A vagtm. Fasanvej 8 52 52 61
- Peter vejformd. Dalby 52 58 89
- Martin vicevært Tvedvej 143 . . . 52 44 60
- Alfred vognmnd. Sydbanegade 6 . . 52 18 18
- B Hofbæk vognmnd. Katrineg. 9. . 52 16 22
- Jens P værkfører Fr. VII Vej 20. . 52 86 52
- Rasmus værkfører Gøhlmannsv. 62 52 42 28
- K fru fhv. økonoma Tvedvej 139³ 52 05 46

- Petersen-Dalum T konsulent Kilde-**
vang 7 Seest 52 84 92
- Petersson Orla S Dyrehavevej 150.**... 52 78 01
- Svend anl.gartn. Junghansvej 42 .. 52 64 37
- Peugeot Bil-Centret**
Låsbygade 71—77 ★52 36 77
se under Bil-Centret A/S
- Phønix Tagpap og Vejmaterialer A/S**
Fabriken, Brolund 52 27 55
- Ingeniørkontoret 52 40 09
- Sælgerkontoret 52 67 47
- Grusgraven, Seest 52 82 09
- Formd. Sjoerd Veenstra priv... 52 27 55
- Prod.ing. Claus Petersen priv... 52 56 18
- Distr.ing. O C Mikkelsen priv. 56 80 57
- Repræs. H Duus priv. 52 60 15
- Pickardt Bent mekaniker Snerlevej 29** 52 94 21
- E tekn. Tjørneallé 11 pr. B. 56 83 24
- Pleszak A sølvmed Domhusgade 23.** 52 85 09
- Pligaard Arnold urmager Damhus-**
vej 15 pr. B. 56 84 52
- Pill Leslie skomagerm. Broagervej 5** 52 52 47
- Pingvin Rensriet**
(W J Christensen) Dyrehavevej 7 a 52 41 33
- priv. Hegnet 20 Tved 52 69 36
- Pirck Ed. revisor Sønderborgvej 2.** 52 36 20
- de Place Dagny kogerske Sønderholms-**
vej 1 pr. B. 56 81 63
- de Place A fhv. vognmd. St. Blichers-**
vej 19 52 48 30
- Plangruppe 66 A/S**
Institut for integreret planlægning
økonomiafd.: Gl. Donsv. 12 pr. B. ★56 84 99
- tekn. afd.: Adelgade 4 ★52 78 22
- Platz P C arkitekt D. P. A. Bredevej 30**
Seest 52 76 36
- Thomas bankbest. Vestervang 15
pr. B. 56 85 17
- Hans chauffør Zahngade 49 52 92 95
- Plumrose A/S (dybfrostkons. Robert**
Villadsen) Fabersvej 15 Seest 52 31 20
- Poder Marie damekonfektion Sønder-**
gade 4 52 14 35
- Vagn ekspedient Akacievej 6 52 79 89
- Jørgen repræs. Haslevej 3 52 54 48
- Chr. urmager Låsbygade 24 52 65 38
- Polltlet**
(se foran Off. kont., inst. m. v.)
- Poller Karen fru Fvnsvej 79** 52 32 29
- Birte tandlæge Jernbanegade 16.. 52 93 11
- priv. Pilebakken 2
tlf. Erritsø 95 24 67
- Polyfoto v. Tove og Johs. Munkel-**
Nielsen Torvegade 2 52 05 95
- priv. Gl. Kongevej 14 52 56 37
- Popp Dress**
(F Riis Larsen) Søndergade 10
omst. til priv. 52 63 23
- E fru Østerbrogade 52 52 93 23
- »Porten Sport«**
(Th. Simonsen) Søndergade 6 52 12 42
- Posing Arne tandl. Jernbanegade 37** 52 07 14
- priv. Toften 2 Strandhuse 52 07 07
- Post Sv. Aa. lagerchef Tjørne-**
vænget 23 52 58 98
- Aage slagterm. Kongebrogade 37.. 52 25 21
- Postkontoret Banegårdspladsen 8** .. ★52 52 11
- Postekspedition Haderslevv. 19 52 76 35
- Postens kundetjeneste Banegårds-
pladsen 10¹ 52 20 88
- Post- og telegrafekspeditionen
i Bramdrupdam 56 81 36
(se foran Off. kont., inst. o. l.)
- Poulsen B Skovbogade 22** 52 27 35
- Benno Søbakken 2 Rebæk 52 24 72
- Inger og Helmuth Seestvej 5 52 10 36
- Inger og Peder Othmar Strand-
vænget 32 Strandh. 52 00 45
- Finn adjunkt cand. mag. Fjord-
vej 61 Strandh. 52 70 48
- Børge arkitekt Påfuglevej 38.... 52 87 85
- P P autolakerer Nelliikevej 21 52 52 87
- Hans bankfuldm. Slotssøvejen 5.. 52 42 65
- Svend Seier Sydjyllands Dental-
Laboratorium Munkegade 9 52 27 33
- Omst. til priv. Heimdalsvej 13
- B Husmer direktør Sdr. Havne-
gade 36 52 32 80
- Sommerb. Stallerupsø 56 82 97
- Verner direktør Gl. Kongevej 40.. 52 42 03
- Poul Rosendal farver Vifdam 18.. 52 78 88
- Chr. formd. Fynsvej 91 52 77 86
- Dagny fru Chr. Winthersvej 21 .. 52 88 33
- M fru Schiørringsvej 8 52 07 86
- Magdalene fru Violvej 21 52 88 39
- Martha M fru Cedervej 10 f 52 02 72
- Mette Kjær fru Dannersvej 19 52 28 47
- Georg gårdejer Toftegård Harte .. 52 66 78
- Holger gårdejer Bakkegården
Bramdrup pr. B. 56 82 36
- J Bjørn ingeniør Rudevej 12 Seest 52 85 68
- Jørgen ingeniør Langagervej 34
Seest 52 84 62
- Niels ing. (M. af I.) Ewaldsvej 10 52 36 39
- O ingeniør Heimdalsvej 40 52 76 71
- Signe fru jordemoder Rendeb. 6.. 52 10 37
- Børge kontorassist. Tvedvej 29 .. 52 14 43
- Kaj Lindvig lærer Gudhjemsvvej 9 52 52 31
- E lærerinde Harte 52 45 37
- Chr. murerm. P. Møllersvej 7 52 77 69
- Henry murerm. Haderslevvej 88.. 52 30 15
- Vagn murerm. Steen Blichersv. 12 52 47 04
- A organist Skovlundvej 61 Seest.. 52 18 31
- Marius P papirvarer og kontorartil.
en gros Rædersvej 7 52 03 68
- Andreas pensionist Haderslevv. 138 52 24 53
- K Misse pensionist Cypresvej 26 b 52 58 31
- Chr. Kjær fhv. propr. Lien 1 Tved 52 01 57
- Johs. repræs. Gørmsvej 22 52 01 47
- P E repræs. Rørbækvej 25 Seest .. 52 70 28
- O Rønnow restaur. og hotelejer
Dyrehavevej 198 52 09 18
- 52 13 03
- N C sygepl. Sdr. Kongevej 5 52 67 53
- P O tekniker Domhusgade 19 52 33 06
- Henry tlf. overmek. Højbovej 11
pr. B. 56 84 32
- Jørn typograf Nelliikevej 20 52 18 15

Poulsen

- & Knudsen tømrer- og snedkerforr.
Låsbygade 79 52 54 71
- Tømrerm. Egon Poulsen priv.
Borchsmindevej 6 pr. B. 56 81 79
- E Rønnow tømrerm. Sonebjerg .. 56 83 40
- Frederik værkfører Suomivej 10.. 52 40 54
- Niels værkf. Hertug Abelsvej 18.. 52 13 69
- Prehn-Mehlsen J cyklehdl. Katrine-**
gade 19 52 21 28
- Presenco A/S Fredensgade 7 ★52 10 55**
- Pribor A/S Dieselvej 9 ★52 62 88**
- Priebe Bent Asger fabr. Fabriksvej 40 52 38 43**
- Omst. til priv. Thyrasvej 2
- Prilsholm P E tekn. assist. Ottosg. 27 52 35 35**
- Primdahl Sven disponent Kastanie-**
allé 54 52 67 96
- Printzau A Fynsvej 220 52 51 82**

priso a/s

- Heiligkorsgade 22 52 50 02
- Probst Marie fru Sjællandsvej 12 52 74 59**
- Præst H forr.f. priv. DLG Havnen syd 52 14 22**
- Præstø Johan Østerbrogade 65 52 33 20**
- Pultz Karl bankbetj. Syrenvej 14 52 49 10**
- Pørksen Carl træskomager Tønder-**
vej 42 52 31 92
- Pørtner A V specialarb. Bakketoppen 6**
pr. B. 56 80 03
- Pøtzsch Walter skomager Norgesv. 28 52 93 05**
- Påby Varme og Sanitet (Vagn Hansen)**
Påby 52 85 76
- Paaske F cementstøber P. Lindbæks-**
vej 2 Strandh. 52 71 86
- Inger fru Tvedvej 127 52 01 25
- Elena hjemmehj. Snerlevej 52 52 81 29
- T møbelpolstrer Mosevej 67 52 51 86
- Jørn repræs. Volmersvej 7 52 89 40
- Svend vognmd. Vestervang 17
pr. B. 56 82 41
- Verner vognmd. Vestervang 8
pr. B. 56 83 68
- H værkfører Tvedvej 37 52 19 30
- Paaskesen H P købmd. Låsbygade 79 52 20 51**

Q

BELA BETON A/S
FÆRDIGBLANDET BETON
★ 52 70 00

- Qulst Erik depotbestyrer (BMS) Agtrup-**
vej 165 52 60 55
- E montør Fjordvang 4 52 08 78
- Quorning H lagerarb. C. Müllersg. 13 52 52 04**

R

BELA BETON A/S
FÆRDIGBLANDET BETON
★ 52 70 00

- Raabe G repræs. Trappergårdsvej 4**
Strandh. 52 64 32
- Raben Nis fhv. propr. Fynsvej 83 52 69 12**
- Svend slagterm. Søgade 9 52 14 44

- Rachlitz E tømrerm. Rudev. 10 Seest 52 50 86**
- Radewitz Stanislaw vejmd. Sønder-**
led 17 pr. B. 56 84 79
- Radiokædestationen Mosevej 52 42 82**
- Radio-Lageret (O Knudsen) Haderslev-**
vej 13 ★52 27 77

Radioteknikeren

- v. Arne Olesen Låsbygade 25 52 36 08
- Radmer Birgit boghold. Kastanie-**
allé 44 52 01 46
- Rahbech Niels cyklehdl. Ndr. Ring-**
vej 62 52 21 86
- Ruth fru kontrollf. Fr. VII Vej 34 52 36 82
- Rahbek Johanne direktrice Brændkjær-**
gade 16 52 87 91
- Chr. faglærer Solvang 3 52 35 26
- Knud repræs. Tvedvej 137 52 13 40
- E sygepl. Nellikevej 22 52 69 17
- Rahn Hans M maskinass. Harteværket 52 54 87**
- Raisouni Inger-Lise sygehjælper**
Norgesvej 39 52 86 71
- Raj Jens frugthdl. Agtrupvej 40 52 43 03**
- Ramild Jens maler Seestvej 11 52 88 10**
- Ramsing Kjeld skovrider Stranden 8**
Rebæk 52 58 27
- Ramstedt Per taksator Vesterled 15**
pr. B. 56 84 30
- Randløv Kaj H Tvedvej 141 52 66 90**
- Randrup Sofie fru Dalby 52 54 91**
- Rantau-Nielsen Kr. repr. Skovhøj 2 52 77 38**
- Rasch Karin afd.leder Påbyv. 1 pr. B. 56 80 88**
- A fru Hollændervej 2 52 68 01
- K kontorassist. Hertug Abelsvej 46 52 52 83
- Rasch-Christensen O H generalrepræs.**
Haderslevvej 157 52 78 13
- Rask-Pedersen og Dalsgaard A/S Kløv-**
kærvej Seest ★52 86 66
- Rasmussen Ejner Hestehaven 29 52 81 99**
- Ellen og Kaj Brændkjærgade 86.. 52 82 45
- Erik H Mosegårdsvej 6 pr. B. 56 83 28
- Ester Mindevej 14 52 04 29
- H A Dr. Dorotheasvej 11 52 66 08
- Holger Kejlstrup Krydsdal Seest.. 52 94 07
- Jørgen Lønfort Chr. Bergsvej 14.. 52 90 37
- Ole Fryd Solbakken 10 Rebæk 52 24 32
- W afd.leder Drammenvej 1 52 56 46
- Bent arbejds-kons. Elmevej 46 52 76 49
- Hans Chr. arkitekt (M.A.A.) Karls-
- høj Strandhuse 52 20 30
- Jørn Just arkitekt Brændkjærg. 65 52 37 85
- G bagerm. Tøndervej 44 52 02 59
- A P bladhdl. Zahngade 34 52 21 05
- Hans blikkenslm. Teglårdsv. 17.. 52 45 10
- Gerda boghold. Fru Jyttesvej 7.. 52 76 18
- Harry byrådssekr. Fredericiag. 34 52 11 26
- Karl chauffør Sneppevej 13 52 11 58
- Sigrid frk. damefris.m. Clemens-
- gade 2 52 15 65
- Yrsa dameskrædder Vestervang 32
pr. B. 56 85 92
- Reinholdt direktør Låsbygade 77.. 52 29 85
- Vagn disponent A. M. G. Friisv. 17 52 49 33
- Aksel E ejendomshdl. Solgården 2
omst. til priv. 52 77 79
- Chr. eksporthauff. Bjolderupv. 28 52 29 65
- B Gorm eksporthauff. Birkeallé 14 52 65 68
- C C el-install. Buen 2 52 10 84

Rasmussen

— Johs. fabr. Solvang 24	52 67 67
— A formd. Lykkegårdsvej 3	52 15 59
— Henry formd. Søgade 25	52 10 28
— Johs. formd. El-vej 11 Seest	52 16 37
— Knud former Vifdam 22	52 81 32
— B V forsorgssekr. Alpedalsvej 84	52 34 10

Hauge-Rasmussen Fotohdl.

— Helligkorsgade 16	52 42 70
— — omst. til priv.	52 00 70
— Benny fragtmd. Cedervej 5	52 61 80
— Søren P frisør. Palmeallé 2	52 36 61
— A fru Blæsbjerggade 4	52 31 65
— A J fru Kikkenborgvej 3	52 90 71
— Annie Hammer fru Gl. Kongevej 53	52 89 74
— Betty Just fru Fynsvej 91	52 31 01
— Dagny O fru Ørebrovej 28	52 07 01
— Emilie fru Bjerggade 20	52 01 86
— Esther fru Sdr. Havnegade 6	52 19 79
— H fru Kløvervej 23	52 15 97
— Johanne fru Sønderborgvej 12	52 48 31
— Karen fru Sdr. Kongevej 8	52 51 29
— Karen fru Tvedvej 129	52 23 19
— M fru Agtrupvej 46	52 82 56
— Maja fru Fjordvej 56 Strh.	52 73 15
— Martha fru Frydsvej 45	52 25 83
— S A fru Fynsvej 59	52 39 92
— Tove fru Riis Toft 4	52 10 83
— Harry frugth. Vejlevej 308 pr. B.	56 80 89
— Marie frk. Blæsbjerggade 4	52 81 60
— Knud H fuldmægtig Snerlevej 35	52 69 99
— P K fuldmægtig Birkeallé 13	52 31 43
— Aase fru lægeaut. fysioterapeut Rædersvej 5	52 23 22
— Søren gartner Gl. Kongevej 19	52 00 30
— K B gårdejer Ll. Birkedamgård Soneberg	56 81 83
— Kristian gårdejer Påbygård	52 46 66
— Bent L D ingeniør Roskildevej 6	52 18 01
— Børge ing. (M. af I.) Solvang 25	52 68 45
— P G ingeniør Sønderled 20 pr. B.	56 85 41
— Rich. ingeniør Lerbjergvej 55 Seest	52 88 48
— Villy Stæhr ingeniør M. af I. Cypres- vej 18	52 83 44
— E G inspektør Norgesvej 26	52 16 46
— Else kass. Blæsbjerggade 4	52 05 06
— Gudrun kasserer Dyrehavevej 3	52 22 68
— S G kass. (Bagernes arbejdsløsh.k.) Fuglebakken 5	52 11 17
— S Aa. kedelsmedem. C. Plougs. 1	52 41 94
— A klubleder Fr. VII Vej 8	52 18 99
— R Lindberg kolonialhdl. Alped.v. 38	52 02 53
— Kitty kontorassist. Tvedvej 133	52 94 25
— A P kontorchef Allikevej 11	52 55 07
— A Vestergaard kredslæge Østerbro- gade 58	52 77 95
— R krim.betj. Rådvadvej 27 pr. B.	56 84 09
— Erik kunstmaler Akseltorv 2	52 00 78

Carlo Rasmussen

— købmd. »Nørreport« Vejlevej 5 ..	52 07 82
— Dortha fru købmd. Blæsbjergg. 25 ..	52 02 31
— Henry købmd. Kikkenborgvej 41 ..	52 78 20
— Viggo lagerarb. Hans Ludvigsv. 13 ..	52 21 34
— Aa. lagerforv. Hollændervej 11	52 31 17
— Asbjørn lektor Rædersvej 5	52 23 22

Rasmussen

— K L ps. lærer C. Plougsvej 100 ..	52 84 47
— Th. lærer Eliassensvej 24	52 52 71
— Mogens Meister maler Bramdrup Skov	52 71 94
— H C maskinhdl. P. Beirholmsvej 1 ..	52 28 42
— E maskinm. Snerlevej 78	52 23 37
— Erling maskintekn. Vestervang 32 pr. B.	56 85 92
— Jørgen montør Heibergsvej 3	52 80 10
— Lelf montør Bjolderupvej 17	52 94 06
— Bernt musiker Låsbygade 101 ..	52 19 53
— Stigrid Müller musikundervisning Dyrehavevej 14	52 00 21
— Bent organisationschef Tvedvej 70 ..	52 95 10
— Jørgen overlæge, laboratoriechef Bakkedraget 4 Strandh.	52 67 77
— Henry Juel overmek. Gyden 19	56 85 68
— C Vestergaard pensionist Højbjerg- vej 16 Seest	52 16 57
— M H pensionist Agtrupvej 68	52 71 53
— N pensionist Cypresvej 12	52 05 12
— Verner postbud Ndr. Ringvej 110 ..	52 50 21
— Eigil repræs. Sønderled 3 pr. B.	56 82 83
— Evald repræs. Elmevej 6	52 54 46
— P E revisor Billundvej 7 Seest ..	52 24 47
— K E rutebilchauffør Snerlevej 11 ..	52 78 94
— Ove (Ole Bechs Salatfabrik A/S) Brunebjerg 25	52 74 94
— Thorkil P salgsadm. Rubinvej 2 Seest	52 94 65
— Svend Aage salgschef Sønderled 33 pr. B.	56 84 14
— K salgsinsp. Løkken 17 pr. B.	56 80 81
— Kay salgsleder Margrethesvej 18 ..	52 92 06
— Hans skibsfører Brunebjerg 26 ..	52 40 18
— Erik skotøjshdl. (Fix Sko) Hellig- korsgade 2	52 14 24
— priv. Abakken 13 Rebæk	52 78 34
— Otto slagterm. Sandbjergvej 43 Seest	52 15 50
— Viggo Staun smed Rylevej 2	52 88 28
— P E smedesv. Rudevej 4 Seest	52 49 90
— Kaj A dr. med. speciallæge i hud- sygdomme Slotsgade 10	52 10 91
— Konsultation efter aftale — priv. Svendborgvej 2	52 37 50
— Kaj svejser Gøhlmannsvej 23	52 92 45
— Ellen og Ellsabeth syersker Pile- damsvej 6	52 79 65
— S sygepl. Palmeallé 9	52 47 98
— J C trafikkontr. Domhusgade 2	52 19 06
— D Juhl trikotagehdl. Katrineg. 15 ..	52 12 41
— Bent tømrer Bekkasinsvej 27	52 92 98
— Harald tømrer Junghansvej 27	52 67 05
— H P tømrerm. Junghansvej 133	52 51 98
— Peter tømrerm. Eliassensvej 38 ..	52 40 06
— K vagtmester Hollændervej 11	52 38 08
— J K fhv. vaskeriej. Markus Allé 26 ..	52 44 74
— Allan vicevært Kløvervej 29	52 86 03
— Axel vicevært Ndr. Ringvej 11	52 13 44
— Erling visitator Snerlevej 9	52 03 67
— Regnar P vognmd. Broagervej 30 ..	52 28 15
— A W værkf. Broagervej 22	52 26 23
— Karl værkfører Norgesvej 31	52 69 80
— O R værkfører Nørreled 2 pr. B.	56 85 19
— Richard værkfører Fr. VII Vej 20 ..	52 38 75

- Rasmussen**
— Chr. væver Kongehusvej 18 52 56 79
- Rathje M Landinspektørkontoret**
Helligkorsg. 5 v/ Knud Olsen og Mo-
gens Rathje ★52 03 55
— priv. Strandvænget 34 Strh. 52 27 05
— H statsaut. revisor Kløvervej 35... 52 34 45
- Rauer Ernst grdejer Hylkedal Seest..** 52 47 20
- Rauborg Rigmor fru Engen 17 Tved** 52 90 68
- Raunholt J C overportør C. Plougs-
vej 132** 52 54 83
- Ravn Gunnar Haderslevvej 44** 52 43 50
— Peter Borrehusvej 2 52 23 91
— Svend boghold. Dannersvej 1 52 45 65
— P borgmester Holbergsvej 43 52 74 39
— Hakon brandassist. Sct. Hedvigsv. 2 52 02 18
— Karl Erik civiløkonom Fjordvej 78
Strandh. 52 92 22
- 's Salon (damefrisør Annelise Chri-
stensen) Vejlevej 306 pr. B.**
omst. til priv. 56 83 93
- Inger Ravn**
frk. (Ingers Salon) damefrisør
Tøndervej 64 52 77 02
— Erik direktør Gl. Kongevej 31 52 46 00
— H direktør Kongebogade 91 52 45 01
— Peter forpagter Tanholtgrd. Seest 52 47 14
— Gudrun fru Chr. X Gade 3 52 15 09
— Magda frk. Skovlækkevej 14 52 18 02
— Anders gårdejer Skovdrupgård
Seest 52 47 18
— Chr. gårdejer Dalby 52 58 23
— J gårdejer (Vonsild Camping)
Vonsildvej 12 pr. V. 52 22 84
— Gerda fru hjemmesygepl. Christof-
fer II Vej 54 52 84 68
— Henry ingeniør Mariegade 14 52 75 71
— Hans P insp.assist. Vejlevej 115... 52 25 85
† H J Ø ps. kabellægg. Fr. VII Vej 8 52 14 90
— J N konsulent Fr. VII Vej 26 52 85 33
— Jens kontaktd. Tanholt Seest .. 52 47 14
— Kontor 52 47 07
— Ellen Elkjær kontorassist. Christoff.
II Vej 18 52 60 07
— Georg kontorchef Ndr. Ringvej 80 52 36 43
— T lagerforv. Fredensgade 28 52 01 83
— Anna frk. lærerinde Dalbyg. 21 .. 52 64 52
— Chr. repræs. Skovhøj 20 52 43 35
— P Bjerre repræs. (Zeuthen & Aagaard
A/S — Rex-Rotary) Heimdalsv. 31 52 09 60
- Sivert Ravn**
slagterm. Søndergade 18 52 06 96
Omst. til priv. Østerbrogade 47
— Inger fru trikotagehdl. Teglgårds-
vej 2 52 67 75
— Gudrun vaskeriass. Kollinsgade 16 52 87 09
— Henning vinduespol. Cypresvej 14 52 87 67
- Ravne-Krogen Cafeteriet pr. V.** 52 89 63
- Ravnholt Doris fru Agrupvej 82** 52 10 69
— J C murerm. Syrenvej 5 52 73 30
- Ravnkilde Fl. malerm. Kløvervej 31..** 52 75 99
- Rebæk Badestrand (opsynshuset)**
Rebæk 52 58 01
- Red Barnets Børnehave Junghansv. 14** 52 53 13
- Reddersen Knud Erik civiling. Ham-
mersvej 14 pr. B.** 56 81 48
- Reeckmann Laurits gårdejer Seest**
Østerskov 52 47 88
- Reeh R fhv. spinderileder Mosevej 6** 52 84 49
- Reffstrup J K repræs. Sneppevej 2 ..** 52 55 52
- Refsholm Thyra fru Dreyersvej 47..** 52 30 04
- Refslund Henry gårdejer Aldersly
Seest** 52 47 28
— J H købmd. Seestvej 6 52 47 60
— I Skov sygepl. Seestvej 14 52 84 12
- Regina Herremagasin**
(Karl A Christensen) Østergade 1
omst. til priv. 52 00 73
- Relmann Kirstine fru Violvej 5** 52 92 82
- Relmer Palle Nis Petersensvej 9** 52 94 74
— Jensen A grosserer Rebækgård.
Stranden 7 Rebæk 52 71 91
- Relmers W Frederick Kærmindev. 43** 52 56 08
— E montør Bjolderupvej 11 52 79 23
— Gerda tilsynsf. Grundtvigsvej 30 .. 52 73 29
- Reintoft F papirhdl. Bjergbyv. 35 Seest** 52 71 45
- Rekord-Rens Dalbygade 2** 52 64 84
- Rens-Omat**
(R Sørensen) Klostergade 2 52 27 41
- Renseanlægget Østerbrogade 11** 52 19 02
- Reservedeledpotet**
Ndr. Ringvej 57—59 ★52 43 66
— H Møller priv. 52 45 56
- Retsforbundet — Kolding kreds**
(næstformd.) Langagervej 26 Seest 52 43 87
— (kasserer) 52 77 32
— (sekretær) Vonsild 56 60 19
- Revalideringscentrets Konsultation**
Rendebanen 13 52 83 55
Tirsdag og onsdag kl. 10—11
eller telefonisk aftale,
bedst tirsdag—fredag kl. 8—9
- Revalideringsinstituttet administration**
Rendebanen 4 ★52 18 00
— Værksted: Værkstedsvej 6 52 79 17
- Revisionsaktieselskabet**
af 6. nov. 1970 Ålykkegade 25 .. ★52 72 11
- Revisionsfirmaet E. Frandsen**
statsautoriserede revisorer
Hollændervej 4 ★52 65 11
- Revisionsfirmaet
Henning Overgaard**
se Forenede Revisionsfirmaer, De
- Revisionskontoret i Kolding A/S**
Munkegade 5 ★52 10 88
(direktør statsaut. revisor A Kjers-
gaard Nielsen)
- Richardson Frank gartner Lykkegårds-
vej 31 a** 52 66 46
- Richter-Jørgensen P overlæge Frede-
riciagade 30** 52 03 82
Spec. i øre-, næse- og halssygdomme
Kons. 12,30—15,30 undt. lørdag
— priv. Trappergårdsvej 6 Strh. ... 52 19 66
— Reserval. S Schlamowitz priv. ... 52 01 80
- Richter-Olesen F kriminalkommissær**
Henrik Rantzauvej 16 52 12 15

Ridehuset »Bøgelund» Hvidsmindevej	52 20 23
Riedl M O tekn.assistent, Drosselv. 39..	52 30 36
Rigtige Lager Def og konserveres Helligkorsgade 10	52 08 75
Riis	
— Oscar Riis & Søn (Brille-Specialisten) Jernbaneg. 1 b	52 00 34
— H W Riis priv. Kobbelhøve 13	
Strandhuse	52 62 57
— Ole H Riis priv. Højbjergvej 66	
Seest	52 00 34
— H J fabr. Grundtvigsvej 22	52 21 56
— Hans montør Jungbansvej 46....	52 46 64
— Claus O radioforh. Haderslev. 150	52 84 21
— H. Riis og Søn tømrerm. Værkstedvej 12	52 36 95
— T Riis priv. Haraldsvej 6	52 36 95
— Harald tømrerm. Østerbrogade 26	52 74 63
Rilsgaard H frøhdl. Alykkegade 31 ..	52 19 52
Rilshede	
— E. Riishede kolonialhdl. Dyrehavevej 123	52 40 30
— Amalie pensionist Runddelen 22 ..	52 91 86
— V pensionist Påfuglevej 6	52 08 44
Rimmer Gustav K kunstmaler Haders- levvej 55	52 40 17
Rindom J S revisor H. D. Løvelvej 5	
Seest	52 54 18
Ring Lalla fru damefris. Lerbjergv. 5	
Seest	52 39 35
— Anker kons. Lerbjergvej 5 Seest	52 39 35
Ringklossen Ndr. Ringvej 27	52 43 75
Ringstrøm J W C. Plougsvej 40	52 69 45
— J E montør El-vej 8 Seest	52 67 15
Risbjerg Jakob værkf. Valmuevej 23	52 80 59
Rise Villy repræs. Safirvej 5 Seest..	52 87 02
Rix Hennling prokurist Liljevej 4	52 73 51
Robdrup I Cypresvej 38 e	52 90 98
Robstad A stenhuggerm. Agtrupvej 76	52 52 62
— (F Robstad) Strandbk. 19 Rebæk	52 07 62
Rockwool Isolering	
Zahnske 2	52 40 36
— Driftsleder K Sørensen priv.	52 75 40
Roed Ch. gross. Sdr. Ringvej 4	52 48 58
— Jørgen gårdejer Højgård Bramdrup- dam pr. B.	56 81 08
— Thorvald overtjener Brændkj.g. 80	52 02 82
Roesen J M provst Buen 2	52 09 36
Roest Poul revisor H. D. Bjergbyvej 30	
Seest	52 45 42
— M H socialunders. Østerbrog. 43 ..	52 63 29
Roest-Madsen Chr. fuldm. Borgmester- vangen 1	52 53 12
Rohde Anna Lilise Haderslevvej 96....	52 74 25
— Vera overassistent. Fynsvej 81	52 37 84
— Sv. væver Kastanieallé 30	52 66 28
Rokkjær Sv. Erlk bankkass. Snerle- vej 19	52 08 96
Roldsgaard Inger fru exam. fodspecc. Brændkjærgade 56 ²	52 05 80
Rolskov E lærer Fynsvej 89	52 53 89
Roliver Axel repræs. Slotssøvejen 16..	52 40 11
Romantica Restaurant Jernbaneg. 54	52 97 67
Rooce I/S Thyrasvej 19	52 42 47

Roos A M Stejlbjergallé 6	52 04 68
— Evald fuldm. Dreyersvej 45	52 48 53
Roost Jørgen maskinm. Ravnsbjerg 32	52 57 91
— N montør Holbergsvej 8	52 46 05
— Hans Chr. rentier Heimdalsvej 25	52 38 28
Roschmann Ellen fru A. D. Burcharths- vej 31	52 36 91
— A slagter Snekpevej 9	52 55 35
Rosendahl A forretn.f. Mazantig. 22..	52 55 18
Rosendal Johs. anlægsgartn. Mose- gårdsvej 9 pr. B.	56 85 73
Rosenhavens Frugthandel (V Sørensen)	
Suomivej 1	52 41 07
— Klok (H E Beierholm) Suomivej 7	52 30 85
— Slagterforretning (Frøde A Laurit- sen) Suomivej 3 omst. til priv. ..	52 41 31
Rosenkilde Oda fhv. barnepl. Tved- vej 127	52 93 81
Rosenkrands Mette Kirstine Brændkjær- gade 54	52 90 79
— Johs. Nymark kirketjener Ndr. Ring- vej 86	52 66 27
Rosenlund Tage bagerm. Brune- bjerg 13	52 62 55
Rosenmaj N husejer Læssøgade 48 a	52 16 87
Rosenfand Mallin Læssøgade 47	52 14 71
— Flemming Foss repræs. Vandværks- vej 10 b	52 78 65
Rosenvinge M salgschef Vesterallé 12	
Strandh.	52 24 58
Roskjær J Chr. arkitekt Kongebro- gade 39	52 81 95
Ross Inger lærerinde Tulipanvej 2 ..	52 74 42
— Jørgen politibetj. Tulipanvej 2....	52 74 42
— C V John regionsinsp. Gl. Konge- vej 17	52 36 56
Rossau Leif Fl. overpostbud C. Plougs- vej 142	52 54 39
Rossen Fr. bogbinder Rædersvej 10..	52 37 65
— Ruth fru »Drosselbo» Henr. Thor- ningsvej 92	52 71 96
— Aase fru Henrik Thornningsvej ..	52 76 90
— Johanne frk. Rædersvej 3	52 10 02
— E læge »Drosselbo» Henrik Thor- ningsvej 92	52 71 96
— J læge Jernbanegade 29	52 17 09
— priv. Henrik Thornningsvej	52 76 90
Konsult.: 13,30-15,30, onsd. kun 17-18	
— B M K lærerinde Bredev. 46 Seest	52 88 98
— J N mekaniker Nelliavej 24	52 35 33
— Anna Marie pensionist Tønderv. 40	52 83 91
— Bernh. tømrerm. Thyrasvej 29	52 48 41
Værksted: Brændkjærgade 36	
Rossing Preben inspekt. Alpedalsv. 68	52 62 90
Rostø E præst, redaktør Tjørne- vænget 21	52 17 20
Rotendahl Jørgen maskintekn. M. af MTF Langagervej 30 Seest	52 68 66
Rounborg B salgschef Kløvervej 35..	52 30 42
Ruby O konsulent Teglgårdsvej 34 ..	52 45 20
— Astrid fru porcelænsbrænderi og kunstforretn. Teglgårdsvej 34..	52 45 20
Rudbech-Hansen Fl. komm.ass. Brænd- kjærgade 72	52 27 47
Rudbeck Arnold best. Haderslev. 125	52 79 10
— Jørgen chokoladearb. Udsigten 9..	52 71 77

Rudbeck	
— Peter guldsmed Låsbygade 24	52 37 61
— priv. Ørnevej 5	52 72 61
Ruders Palle guldsmed Gyden 17	
pr. B.	56 83 19
Rudolph N H frisør Sct. Knudsvej 6	52 43 24
— Preben laborant E. Sørensen sv. 30	52 54 09
Rugbrødsfabriken A/S H. Ludvigsv. 32	52 02 78
— —	52 41 44
— Direktør Verner Poulsen priv.	52 42 03
— Bagerm. H Høyer priv.	52 75 90
Ruggaard Erik ingeniør Ørebrov. 10..	52 71 32
Runager Meta fru Snerlevej 17	52 71 01
Rutebilstation Kolding Andelsselskabet	
Mazantigade	★52 68 11

Ryberg— **H. Ryberg**

statsaut. ejd.mægler Tvedvej 2 ..	52 06 79
— Børge repræs. Fr. VII Vej 34	52 41 82
Ryborg Th. E elarb. Fjordvang 28 ..	52 64 19
Ryge Karen skoleinsp. Gormsvej 8 ..	52 32 91
Rygaard K kaptajn Langagervej 4	
Seest	52 28 17
Rühe Anna fru Hollændervej 8	52 43 47
Rysbjerg Verner elektr. Stejlbjerg-	
allé 26	52 82 81
Rytter A J hjemmehj. Tværv. 3 Seest	52 37 06
Ryttov Inge O. Ryesgade 39	52 41 76
— Jens Fris lærer Platanallé 10 pr. B.	56 85 38
— Helge skoleinsp. O. Ryesgade 39..	52 41 76

Røde Kors

(Kolding afd.) depot. Dyrehavegrd.	52 08 89
se iøvrigt under Foreninger	
Rødkjær Erik krim.Overbetj. Syren-	
vej 13	52 23 15
Rølkjær E politiass. Fru Jyttesvej 1..	52 05 23
Røndbjerg E (Albani depot) Østerbro-	
gade 42	52 05 19
Rønhoft Hansen V Fynsvej 83	52 42 62
— Hansen Edith fru Falkevej 12	52 26 75
Rønn Inger lærerinde Kastanieallé 24	52 59 68
Rønne O driftsl. Chr. Winthersvej 2	52 91 60
Rønning Hans gårdejer Bramdrupdam	
pr. B.	56 81 22
— Hans Hansen gårdejer Bramdrup-	
gård pr. B.	56 81 02
Rønnoe A bankdir. Vangen 14 Tved..	52 56 30
Rønnov R fhv. tobakshdl. Påfuglev. 4	52 32 61
Rådhusbetjenten Rådhuset	
se under Kolding Rådhus	

Rådhuset

se under Kolding Rådhus	
Raal Egon værkfører Snerlevej 70 ..	52 66 24
Raarup G E forp. Chr. Winthersvej 14	52 24 18
— Ingeborg fru Bellevuegade 6	52 13 52
— Johanne fru Seest Bakke 65	52 77 85
— Sofus Peter tømrerformd. Aakjær-	
vej 9	52 81 63

S	BELA BETON A/S
	FÆRDIGBLANDET BETON
	★ 52 70 00

Sabroe Thomas Ths. & Co. A/S	
Ndr. Ringvej 89	★52 21 00
Kontortid: 8—17, lørdag 8—12	
Efter kontortid:	
— Montør J Rasmussen priv.	52 80 10
— Montør H Olsen priv.	52 21 00
— Montør J Juhl priv.	
tlf. (045) 2 44 85	

Sadelmagernes- og Tapetserernes Fag-	
forening (formd. og kass.	
K E Nielsen) Toppen 7	52 90 40
Salling Poul Alsvej 7	52 88 14
— P forretnf. cand. merc. Kongebro-	
gade 85	52 33 63
— Edith fru hjemmehjælper Bran-	
dorffsvej 12	52 61 86
— B overlærer Sindalvej 2 Seest....	52 47 38
— (M Salling) symaskineforhdl.	
Tøndervej 17	52 20 95
— priv. Alpedalsvej 86	52 03 33
Salmonsens Kr. overinsp. (Norden)	
Kongebrogade 37	52 09 61
Samfundet og Hjemmet for Vanføre	
Ortopædisk — Kirurgisk afd. og	
ambulatorium Sygehusvej	★52 78 11
Konsult. kun efter aftale	
Kontort.: Hverd. 9—15, lørd. lukket	
Sams Peter forretnf. Enghavev. 23	
pr. B.	56 80 04

Samson Transport Co.

international spedition (speditør E	
Moltrup) Havnen syd omst. til pr. ★52 51 55	
Samuelson H bagerm. Haderslevv. 147	52 66 26
Sand Asmund rentier Blæsbjergg. 11	52 08 68
Sandager Marie fru Terrasseparken 24	
Strandh.	52 41 84
Sandal S chauffør Vejlevej 21	52 17 97
Sandbæk Ingrid fru Bredev. 26 Seest	52 47 15
Sander Vibeke Høgsbro textildesigner	
Læssøgade 9	52 99 25
Sandermann Th. tandlæge Korsgården	
Helligkorsgade 13	52 65 75
— priv. Skolevænget 15 Strandh....	52 41 72
Sandfeld Chr. ps. lærer A. D. Bur-	
charthsvej 19	52 87 07
Sandholdt K begravelsesforretning	
Seest Bakke 2	52 20 42
Sandholdt-Iversen Lelf driftsbogh.	
Gråstenvej 8	52 82 60
Sandorff-Sørensen Kaj inspektør Dom-	
hugsgade 23	52 40 64
Sanitetsgården (Jørgen Hansen) Låsby-	
gade 17	52 93 73
Sarnov Sv. E distr.chef Agtrupvej 2 b	52 91 35
Sarnæs Alfred sognepræst provst	
Påby præstegård	52 44 32
Sartov Mary tilsynsf. Gøhlmannsv. 1	52 31 23
Sauerberg Ulla fru Spurvevej 7	52 62 92

Saxildhus A/S**Bertram Knudsen & Søn**

- hovedforretn. Banegårdspladsen ★52 35 00
 — Hotel og restaurant ★52 12 00
 — Filialen Helligkorsgade 11 52 08 34
 Scan boat marine a/s Fynsvej 214 .. 52 78 02

Scan-Atlas A/S

- hush.apparater Caspar Müllers-
 gade 30 ★52 01 33
 Scanotec A/S el-belysn. en gros Jern-
 banegade 29 52 73 11

Schack**— H. Schack & Co.**

- v. Sv. Aa. Nielsen blikkenslagerm.
 Fredensgade 9 52 00 16
 — Einar forretn.f. Rådvaedvej 7 pr. B. 56 80 72
 Schack-Madsen E revisor Snekpev. 26 52 72 60
 Schelby J A værkstedsl. Dalbyg. 55 52 73 62
 Schelde Ellen fru Tvedvej 139..... 52 49 43
 Scherfig Per viceskoleinsp. Brænd-
 kjærgade 107 52 37 59
 Scheurer Walter værkf. Kastanie-
 allé 53 52 53 36
 Schibler Gerda Konsul Grausgade 12 52 04 27
 Schimke Flemming telefonmek. Bekka-
 sinvej 33 52 91 21
 Schive S O kriminalass. Kikken-
 borgvej 37 52 21 48

Schjerbeck Henrik og Uldall Juhl

- lrsagf. Låsbybanke 14 ★52 63 11
 — Henrik Schjerbeck priv. Karls-
 høj Strandh. 52 03 15
 — Uldall Juhl priv. Gl. Kongev. 2 52 48 86

Schiødt H E smedem. Søbakken 11

- Rebæk 52 56 40

Schiøtz-Pedersen S konservator Adel-

- gade 16 52 29 44

Schlage Rainer malerm. Påby 52 38 37**Schlamowitz S læge Dalbygade 63..... 52 01 80****Schlegel Anna fru Haderslevvej 12.. 52 85 57****Schleisner C kgl. Hof-Farveri kem. 52 08 30****tøjrensn.-etabl. Adelgade 7—9 52 08 30****Schlosser S Engstien 10 52 54 67****Schløtt Hans pens. Sønderborgvej 4.. 52 61 92****Schlünssen Henry smed Stubdrup. 56 82 37****Schlünssen A & Søn rebslagere Tønder- 52 26 51****vej 13 52 26 51****Schlünssen Helge typograf Snekpev. 2 52 93 16****Schlütter Horst Fr. konsulent Højer- 52 49 04****vej 9 52 49 04****Schmidt Arthur Thorkildsvej 6..... 52 45 74****— E C Sæteren 8 Tved 52 02 01****— Jepsen Grundtvigsvej 26 52 61 91****— John Eliassensvej 45 52 80 25****— Villy Rolf Snerlevej 34 52 75 84****— Willy autoudlejer Blæsbjerggade 39 52 44 07****— Mich. Schmidt****blikkenslagerm. Snerlevej 18 52 13 70****— Værksted 52 13 71****— Georg boghold. C. Plougsvej 35.. 52 59 25****— Hans boghold. Grundtvigsvej 30.. 52 81 45****— Poul boghold. Chr. Winthersv. 25.. 52 24 73****Schmidt**

- Joseph Nielsen brandmand
 Stigaardsvej 5 52 74 87
 — Esther dameskræder Fjordvang 22 52 63 86
 — Erhardt direktør Fr. VII Vej 4.... 52 65 94
 — J N distr.forst. Holbergsvej 11 .. 52 60 90
 — Hans Poulsen elektr. Lykkegårds-
 vej 33 a 52 09 43
 — Brdr. elektromotorrep. Bellevue-
 gade 21 52 40 40
 — Chr. formand Agtrupvej 58 52 08 83
 — Agnes fru Clemensgade 2 52 37 19
 — Elisabeth fru Dyrehavevej 8..... 52 02 48
 — Jette fru Søndergade 18 52 08 21
 — Jytte fru Nøddebo 15 pr. V. 52 54 63
 — K fru Bellevuegade 4 52 57 38
 — N C fru Agtrupvej 42 52 09 81
 — Sigrid fru Hjælmsvej 6 52 01 85
 — Thyra fru Clemensgade 4 52 59 61
 — Helga frk. Skovbogade 6 52 74 84
 — Inger frk. Agtrupvej 1 52 03 49
 — Marie frk. Bellevuegade 44 52 25 92
 — Marie frk. Tøndervej 24 52 83 46
 — Misse frk. Slotsøvejen 16 52 06 47
 — Hans gross. Læssøegade 5 52 21 16
 — Walther guldsmed Løvsangervej 5 52 61 44
 — Carl gårdejer Vesterkær Seest.... 52 47 35
 — Chr. ingeniør Henr. Rantzauv. 12 52 06 52
 — V Blume ingeniør Bakkevænget 4
 Rebæk 52 70 83
 — Villy kafferister St. Blichersvej 18 52 49 20
 — Ejnar kioskejer Hospitalsgade 37.. 52 83 61
 — Ole kommunalarb. Sankelmarks-
 vej 23 52 90 72
 — H J kontorassist. Olaf Ryesgade 35 52 04 12
 — Esther Marie korrespondance Lykke-
 gårdsvej 4 52 64 92
 — Holger købmd. Skovbogade 26 52 19 65
 — Karl købmd. Munkensdam 1 omst.
 til priv. 52 09 79
 — Peter købmd. Tøndervej 40 52 08 70
 — Ester og Johs. lotterikoll. Slots-
 allé 3 52 13 77
 — & Sønner Maskinfabrik A/S Tved ★52 08 99
 Efter kontortid:
 — Direktør M T Schmidt priv.... 52 08 99
 — Ingeniør Chr. Schmidt priv.... 52 06 52
 — Værkf. A Vestergaard Jensen
 priv. 52 07 72
 — Ingeniør E Strømgaard Sørensen
 priv. 52 62 46
 — Bogh. Paul Espersen priv. 52 14 31
 — Tekn. E Pickardt priv. 56 83 24
 — Harald N Chr. murerm. Dalbyg. 22 52 63 47
 — Johannes musiker Mariegade 20 .. 52 55 96
 — Evald møbelpolstrer Blæsbjerg-
 gade 15 omst. til priv. 52 72 20
 — E W overassist. Alykkegade 13.... 52 37 73
 — Chr. J ps. overpostb. Mariegade 17 52 22 72
 — Gerda Karen pensionist Violvej 21 52 91 82
 — Hans Iver postbud Cypresvej 4 .. 52 90 38
 — Valentin fhv. redakt. Agtrupv. 137 52 03 46
 — Fr. repræs. Påfuglevej 1 52 44 72
 — Helmer repræs. Anne Mariessvej 6 52 73 75
 — J J repræs. Stranden 46 Rebæk.. 52 72 17
 — T N repræs. Kingosvej 8 52 79 08

Schmidt		Schuh M Fr. II Vej 22	52 85 89
— Chr. revisor Norgesvej 23	52 62 62	Schults J P gårdejer Påby	52 77 42
— Simon revisor Koldingfjordsskolen		Schultz Claus Påby	52 89 86
Strandhuse	52 45 14	— E J H Rørbækvej 33 Seest	52 54 76
— Johan P skolebetj. Sviatorv	52 21 09	— Hans Olaf Ryesgade 42	52 48 54
— Verner slagter Vibevej 3	52 56 85	— Herluf Drosselvej 34	52 64 72
— Jacob W slagteriarb. Bakkevej 17	52 34 27	— S og J Stranden 58 Rebæk	52 75 16
— Arendt Schmidt's Eftf.		— Kirstine fru Fynsvej 75	52 26 94
(Sivert Ravn) slagterm. Sønderg. 18		— Magda fru Ndr. Ringvej 11	52 32 92
omst. til priv.	52 06 96	— Olga frk. Skovlækkevej 2 B	52 08 39
— Astor slagterm. Dreyersvej 1	52 19 55	— Kresten J fhv. gårdejer Sønder-	
— V slagterm. Nørregade 8	52 04 84	holmsvej 7 pr. B.	56 81 86
— Verner smedem. Gl. Tved 5 Tved	52 49 51	— Lelf lagereksp. Kærmindevej 5	52 59 21
— Schmidt Damkjær		— M pensionist Tvedvej 135	52 93 51
viktualiehandel (C C Knudsen)		— Ervind Schultz	
Søndergade 32	52 63 41	sadelmager Låsbygade 60	52 05 87
— C C Knudsen priv.	52 15 08	Omst. til priv. Olaf Ryesgade 64	
— Togo vognmd. Solvej 12	52 32 14	— P vognmd. Stadionvej 34	52 02 41
Schneider-Pedersen B J ingeniør Skov-		— P. J. Schultz' Eftf.	
gærudet 10 Dalby	52 88 84	(Østergades Varehus) Østergade 19	
Schnegelberg J frk. Kongebrog. 35	52 83 02	og Slotsgade 22	★52 44 88
Schneider K A afd.leder H. C. Ander-		— Købmand Erik Schultz priv.	
sensvej 20	52 02 10	Fjordvej 29 Strandhuse	52 03 12
— Th. bankfuldm. Koppelhus Skole-		— Købmand Benno Schultz priv.	
bakken 5 Strandh.	52 54 49	Fjordvej 23 Strandhuse	52 33 13
— Aase fru Knud Hansensvej 3	52 16 14	Schulz Kaare Seestvej 17	52 47 36
— C kasserer Læssøgade 32	52 09 00	— S Chr. konsulent Løkken 2 pr. B.	56 85 75
— Fr. konfektur Låsbybanke 11	52 28 91	— Ellen (Kolding Porcelænsbrænderi)	
Schneideralt S J C overmontør Seest-		Slotsallé 7	52 44 40
vej 53	52 79 60	— Jørgen repræs. Rørbækv. 17 Seest	52 75 86
Schnell Aage autoværkst. Sønderg. 27	52 08 86	— F H K slagteriarb. A. M. G. Friis-	
Schnoor Hansine fru Kærmindevej 32	52 61 37	vej 2	52 83 80
Schoop Horst H chefredaktør, direktør		— Orla værkfører Ingridvej 44	52 38 42
Strandmøllevej 14	52 80 80	Schwane Inge fru Dyrehavevej 140.	52 15 02
Schorling Edith fru Ndr. Ringvej 23	52 81 69	Schwensen Eller pens. Bellevueg. 4.	52 01 18
— Keld lærer Nytoft 7 pr. B.	56 85 87	Schütt Werner disp. Hostrupsvej 37.	52 62 61
— Børge E malerm. Skovparken 7	52 31 95	Schützsack Tove sygepl. Skov-	
— Cord malerm. Bellevuegade 2	52 33 16	brynet 12	52 88 56
Schou Erik Tvedgård Tved	52 58 11	Schönemann A M Jernbanegade 1 b.	52 15 57
— Anna Bundgaard fru Tvedvej 135 ⁶	52 66 51	— Mathias Hammersvej 19 pr. B.	56 82 68
— J krim.betj. Kollingsgade 6	52 44 56	Schönemann Jens Lykkegårdsvej 41	52 87 18
— P sadelmagerm. Piledamsvej 28	52 76 86	— Karen insp. Norgesvej 28	52 63 28
— Elna koleinsp. Dreyersvej 36	52 26 12	Schött Jens købmd. Snerlevej 33	52 11 81
— 's Varehus Jernbanegade 11	52 03 74		
Schouenborg Bertha frk. kontorass.			
Skovlækkevej 13	52 34 24		
— Grete frk. laborator Kongebrog. 35	52 84 76		
Schougaard L Sdr. Kongevej 50	52 31 29		
Schoustrup-Thomsen E læge Søn-			
gade 30 (Kino)	52 08 16		
Konsult. 13—15, onsd. 17—18			
Lørdag ingen konsultation			
Schramm Fritz anlægsgartn. Akacie-			
vej 4	52 77 47		
— K H repræs. Alpedalen 4	52 32 41		
Schrøder B Istedvej 5	52 40 99		
— G W fhv. bogholder Kløvervej 37	52 23 53		
— Johs. disponent A. D. Burcharths-			
vej 23	52 32 84		
— F. W. Schrøder's Farverier			
kemisk tøjrensning Låsbyg. 26.	★52 42 55		
— Jens C farvem. Kastanieallé 29	52 26 31		
— P forretn.f. Kløvervej 31	52 64 41		
— C fru H. C. Petersensvej 4 a	52 46 59		
— Karl tekniker Søbakken 17 Rebæk	52 57 28		
— Otto typograf Vifdam 23	52 96 51		

Seest Marie Kongebrogade 35	52 19 29
— Seest Farvehandel	
Seestvej 1	52 76 60
— Grusværk Krydsdal Seest	52 47 27
— Minimark Holbergsvej 13	52 18 53
— Minkfarm (N J Andersen) Seest ..	52 47 56
— ny Vandværk	52 61 87
— Slagterforretning (C P Lage)	
Seestvej 3	52 37 01
— Vandværk I/S (driftsleder Vagn O Pedersen) Hylkedalvej 4—6	52 47 55
— Vandmester Ernst Klausen pr.	52 12 87
— Formd. ing. Jørg. Jeppesen pr.	52 74 04
— Kass. Anton Lorentzen priv. ..	52 42 21
Seestbageriet (R Eriksen) Lerbjergvej 2 Seest	52 80 63
Seestgård's Grusgrav Holbergsvej ..	52 52 82
Seesthuset Teglgården Seest	52 61 75
Segato O H chauffør Snerlevej 54	52 84 09
Segel Kay T W gross. Castensk.v. 3	52 00 68
Seidling Kal bankfuldm. Damhusvej 9 pr. B.	56 85 26
— E overassistent. Hostrupsvej 27	52 69 74
Selrup M fru Låsbygade 58	52 05 16
— P murerm. Dalbygade 9	52 34 02
— C G tømrem. Vesterbrogade 2 ..	52 80 96
Selstrup Anna fru Platanallé 13 pr. B.	56 82 08
Sejrup Carl vognmandsforretning (Børge Sejrup) Sydbanegade 26 ..	52 76 52
Omst. t. fru K Sejrup Kongebrog. 19	
Selander B red.sekr. Langagervej 25 Seest	52 22 49
Sellau Grethe fru Utzonsgade 36....	52 51 39
Selmer-Petersen Vagn faktor C. Plougsvej 82	52 30 98
Sennels Jørgen Kjær lærer Rådvadvej 7 b pr. B.	56 80 73
Sennenwaldt B overserg. Sandbjerg	56 80 56
Sepstrup H Lund maskinsmed Vinkelvej 1 Strandh.	52 53 71
Seraplon Ordenen logebygn. Bramdrupdam pr. B.	56 83 06
Sessan Konfektion Vejlevej 150	52 17 44
Severinsen L Sdr. Havnegade 8	52 79 43
— Severinsen's Tropehandel	
Kongebrogade 13 Solgården	52 25 93
Shell Depot (P Flensburg) Vestervang 28 pr. B.	★56 83 22
— Service (H G Nielsen) Vejlevej 106	52 38 83
— Service Center Sydbanegade 9—11	52 24 17
— G E Raarup priv.	52 24 18
— Service Station (Jørgen Clemmensen) Vejlevej 302 pr. B.	56 82 35
— Service Station (mekan. Erik Meng) Vesterbrogade 20—22	52 56 35
— Service Station (E Meng) Mazantigade 12	52 11 11
— Service Station (H M Sørensen) Haderslevvej pr. V.	52 05 33
Sick Dorthea Stejlbjergvej 19	52 72 37
— Kal disponert Dannersvej 21	52 30 82
Sidelmann Hans gårdejer Kringsgård Bramdrupdam pr. B.	56 82 26

Slegumfeldt Christensen G skoleinsp. Skovlækkevej 14	52 79 70
Siemsen	
— Walther Siemsen	
malerm. Abenråvej 22	52 67 01
— Gerhard J. Chr. Siemsen	
skilte — møbelmaling Haderslevvej 105	52 67 23
Sigaard Anna overlærer Kikkenborgvej 25	52 78 54

Silcon

fabrik for elektriske artikler Grønningen 17—19	52 27 57
Simco — Kolding (gross. Th. Simonsen) Søndergade 6	52 63 80
Simonsen A J Glentevej 11	52 28 37
— E Klostergade 28 b	52 12 89
— I K Vesterallé 8 Strandh.	52 83 07
— Finn assurandør Slotssøvejen 18..	52 88 83
— Viktor assurand. Norgesvej 9	52 18 46
— Carlo boghold. Fru Jyttesvej 3	52 69 56
— G elektr. Vejlevej 30	52 69 09
— Anna fru Kongebrogade 31	52 06 94
— Dagmar og Karen frkn. Låsbyg. 36	52 02 80
— Chr. købmd. Munkensdam 1	52 22 71
— J P fhv. købmd. Fjordv. 35 Strh....	52 26 67
— Th. købmd. Odinsvej 3	52 45 69
— Børge overpakk. Ternevej 3	52 65 59
— Willy H overvægter Agade 5	52 29 82
— P Skaarup pensionist Fru Jyttesvej 7	52 55 41
— A propr. Tved	52 58 87
— T F revisor Langager. 46 Seest..	52 05 18
— Jørgen semin.lærer Overmarksv. 22	52 55 68
— Bjarne tømmer Løkken 1 pr. B.	56 82 72
— G fhv. vandværksbest. Stadionv. 45	52 93 58

Sindbjerg & Martinsen

statsaut. ejd.mægl. Tjørnevænget 5	52 85 11
Sindesen H B salgschef Toften 8 Strandhuse	52 31 45
Sindholt Signe fru Skydebanen 7	52 68 98
Singer Co. Symaskine A/S Buen 2 ..	52 04 60
Sitskov Stefan Vrandrup	52 88 96
Sjørring E serviceleder Karen Blixensvej 20	52 38 31
Skaffe Knud Erik servicetekn. Norgesvej 1	52 49 50
Skak L vognmd. Fredensgade 6	52 21 45
Skamo Vestervang pr. B.	56 82 44
Skansborg Ruth fru Svanekevej 9	52 42 80
Skandinavia Selskaberne	
Låsbybanke 8—10	★52 60 44
—	★52 29 22
— Assurand. Axel Møller Nielsen	52 65 12
— priv.	52 85 95
— Assurandør Jens Otto Juhl	52 29 22
— priv.	56 81 46
— Assurandør H E Kjær Petersen	52 60 44
— priv.	52 96 76
— Assurandør K L Kjær	52 27 75
— priv.	52 58 92

Skandinavien

- (M Nielsen) restaur. Toldbodg. .. 52 04 21
Skandinavisk Henkel A/S (repræs.
 Knud Behrens) Østerbrogade 36.. 52 24 22

— **Skandinavisk Motor Co. A/S**
 Lastvognsafdelingen Fabriksv. 3 ★52 26 11

- Værkfører F M Nielsen priv.
 telefon Vejle 82 53 67
 — Salgschef B H Bering priv. .. 52 66 18
 — Lagerforv. A Koch priv. Vonsild 56 61 56
- **Skandinavisk Motor Co. Kolding A/S**
 Volkswagen, salg — service
 Dieselvej 2 .. ★52 37 88
- Skandrup Hans tobakshdl. Sønderg. 13 c**
 omst. til priv. 52 39 42
- Skare Kurt disp. Sandvigvej 7** 52 20 66
 — H tekstilarb. Hertug Abelsvej 14.. 52 45 34
- Skarup Rob. H dyrlæge Sønderborg-
 vej 7** 52 22 35
- Skattekontoret**
 se under Kolding Rådhus
- Skau Laurids rentier Abenråvej 34** .. 52 06 74
- Skeem J A portner Låsbygade 109.** 52 25 43
- A vejassist. v. Kolding kommune
 Kongebrogade 11 52 22 58

S K F

- Kongebrogade 21 ★52 48 44
- Skjold Forsikrings A/S (Erik Munch)**
 Chr. X Gade 4 52 21 06
 — Sigfred optiker Haderslevv. 127.. 52 06 33
- Skjødt Axel regnsk.kons. Vester-
 vang 36 pr. B.** 56 84 89
 — Kontor: Niels Bohrsvej 2 ★52 78 66
 — R repræs., ingeniør Sjællandsv. 10 52 09 58
 — Olaf revisorass. Tjørnevænget 19 52 12 26
- Skjønnemand H Chr. hovm. Kastanie-
 allé 41** 52 65 47
- Skjøth Dorthe boghold. Kongebro-
 gade 33** 52 41 79
 — A kioskejer Dalbygade 32 52 19 85
 — Gunnar P maskinarb. Broagerov. 15 52 23 64
 — Niels Peter mekaniker Haderslev-
 vej 167 52 90 78
 — Henning montør Neksøvej 1 52 84 25
 — Arne skorstensf. E. Glippingsv. 5 52 64 06
- Skolemateriel-Importen (Jens Klinge)**
 Fælledvej 10 pr. B. 56 83 23
- Skolepsykologisk kontor Rendeb. 4 A^B
 (8-13)** 52 74 78
- Skolefandklinikken Rendebanen 4 A** .. 52 74 30
 — Dyrhaveskolen 52 49 07

Skou— **N. Skou & Co.**

- (K Skou) automobilforhdl.
 Hans Ludvigsvej 21 ★52 65 66
 — priv. Overmarksvej 6 52 15 32
- Johannes disp. Fjordv. 12 Strh. .. 52 68 68
 — Agnes fru Ndr. Ringvej 13 52 91 43
 — Marie K fru Piletdamsvej 46 52 48 92
 — S fru Poul Møllersvej 28 52 25 04
 — Inger kontorassistent. Tvedvej 135 .. 52 14 72

Skou

- Tage malerm. Norgesvej 15 52 43 74
 Træffes bedst efter kl. 17
- Henry N murerm. Valmuevej 17.. 52 76 67
 — Hans reparatør Snekpevej 3 52 80 93
 — Viggo K sneedker Snerlevej 26 52 93 31
 — H tømmer Abenråvej 36 52 12 32
 — O Nielsen vicebrandinsp. Låsby-
 gade 99 52 01 16
 Skouboe Johs. Blæsbjerggade 19 52 59 69

**Skousen Husholdnings-
 maskiner**

- Låsbygade 7—9 52 50 62
 — Forretn.f. S Vestergaard priv. 52 59 92
- Skov Willy Henr. Rantzauvej 8** 52 93 83
 — Arnfred E arbejdsmd. Runddelen 4 52 64 77
 — Fr. cigarhdl. Østerbrogade 52 77 13

— **Skov's Conditori**

- Blæsbjerggade 32 52 02 55
 — priv. Fjordvej 32 Strandh. 52 00 25
- Anne-Marie fru damefrisør Låsby-
 gade 37¹ 52 54 58
- Erik faglærer Snerlevej 14 52 04 34
 — K frisør. Haderslevvej 32..... 52 14 36
 — Bertine fru Lykkegårdsvej 57 52 53 64
 — Frida fru Sønderled pr. B. 56 81 96
 — Gustave fru Sydbanegade 6 52 85 46
 — Th. gross. Søndergade 15 52 31 15
 — J E IBM-tekniker Bjergbyvej 43
 Seest 52 72 08
- Sigv. magister Jernbanegade 1 a .. 52 07 63
 — Børge margarinem. Grønningen 15 52 91 99
 — Sv. Aa. maskinarb. Runddelen 10 52 88 69
 — E mekaniker Østerv. 4 Alædalen 52 27 51
 — Viggo mekaniker Sdr. Ringvej 37 52 56 96
 — Edvard murerm. Agrupvej 74 .. 52 88 70
 — E planteskoleer Bramdrup Skov 52 12 61
 — E repræs. Tvedvej 40 52 59 63
 — Agnar Lage servicetekn. Dalby-
 gade 50 52 87 55
 — Ove skolebetj. A. L. Johansensv. 8 52 95 37
 — Martin taxavognmd. Cypresvej 9. . 52 02 50
 — Valdemar tilsynsassist. Musvitv. 4 52 87 46
 — Erik tømmerm. Idyl 23 Tved..... 52 89 80

Skovbakke G A (Centralvaskeriet)

- Dr. Fichsv. 1 52 06 46
 — N E maskintekn. Højskolevej 13 .. 52 94 36
 — P montør Peter Toftsvej 7 52 03 31

Skovbjerg Christensen Johanne sygepl.

- Utzongsgade 38 52 43 26
- Skovgaard Lalla damefrisør Lyshøj**
 Allé 12 Strh. omst. til priv. 52 33 41
 — Lalla damefrisør Søndergade 30.. 52 26 19
- Skovgaard-Jensen insp. Havesanger-
 vej 18** 52 26 30

- Skovhøj M B målerrevisor Agrup-
 vej 137** 52 90 36

Skovløberhuset Kolding Skov

- 52 18 72
 Tlf.besked modtages kl. 8—10
- Skovrup H P direktør Kastanieallé 59** 52 40 84
 — Aage grdejer Kollingsgade 29 52 57 70
 Skovsen N murerm. Kongehusvej 6. . 52 30 74
 — Søren & Søn murerm. (Marius Skov-
 sen) Fjordvang 7 52 34 17

Skovsgaard Else Bay fru Mariegade 9	52 26 17
— Nielsen Chr. seminarielektor Kolliinsgade 8	52 45 76
Skovvart Ingrid fru Sneppevej 12	52 40 01
Skriver Sofie fru Kongebrogade 40	52 00 69
Skyttes Blomster	
Agtrupvej 122	52 42 15
Skøde Marie fru Dyrehavevej 100	52 78 81
Skøtt Verner arbejdsstudieleder	
Slagelsevej 3	52 29 56
— E lagerforv. Ørebrovej 18	52 34 51
— Poul repræs. Tvedvej 143	52 92 25
— Gunnar slagter Strandbakken 23	
Rebæk	52 13 17
Skøttegaard Ib fuldm. Chr. Bergsvej 21	52 31 44
Skaarup J P Hammersvej 10 pr. B.	56 82 78
Slagterarb. Fagforening (fmd. Carl Laursen) Cypresvej 14	52 12 46
— (kasserer H C Hjelm) Domhusparken 10	52 32 63
Slagterlernes Forskningsinstitut (fedtkontrollabor.) Havnen nord	52 62 17
Slakteri-Udsalget	
(Andels-Svineslagt.) Akseltorv	★52 35 44
— Bestyrer H Hansen priv.	56 83 27
Slatskov Ingeborg fru Ørebrovej 16.	52 05 04
Sløt W civiling. Skolebk. 9 Strandh.	52 01 98
— B lærer Kaj Munksvej 1	52 91 15
— T P lærerinde A. M. G. Friisvej 20	52 16 18
— G skoleinsp. Musvitvej 2	52 39 53
Sløth Hans kontorassist. Strandvænget 38 Strandh.	52 92 74
— E S maskinchef Ørebrovej 6	52 50 83
— E overmontør Junghansvej 45	52 00 65
— F vognmd. Læssøgade 3	52 73 82
—'s F Eff. (Feldborg Nielsen)	
DSB vognmd. Georg Brandesvej 6	52 00 51
Slotsbageriet	
(Brdr. Schmidt's Eftf.) Låsbybk. 7	52 09 66
— E R Skov priv. Fjordv. 32 Strh.	52 00 25
Slotshotellet (S Lauridsen) Jernbanegade 24	★52 10 66
Slotsmøllen Kolding A/S	
Fredericiagade 22	★52 60 00
— Mønttelefon, frokoststuen	52 97 84
Smede- og Maskinarb. Fagforening	
(formd. Victor Arndal) Brændkjærgade 84	52 17 36
— Kontor Brinken 7	52 15 99
Kontortid: 9,30—10,30 og 17,30—18,30	
Lørdag lukket	
Formanden træffes på kontoret hver tirsdag fra kl. 17,30—18,30	
— (Kass. Hjalmar Jensen) priv. Haderslevvej 75 B	52 15 99
Smedegaard N ps. tilf. formd. H. C. Andersensvej 4	52 47 47
— J vognmd. A. L. Johansensvej 23	52 19 89
Smidt H portør Taubersvej 4	52 70 15
Smith K R redaktør Agtrupvej 90	52 36 13
— Ane K fru sygepl. Agtrupvej 90	52 36 13
Smolær F E driftsing. Volmersvej 18	52 81 86
Smørforsyningen smør- og kaffeforretn.	
(Sand Christensen) Helligkorsg. 9	52 03 39
Sned Carsten politibetj. Brynet 1 pr. B.	56 85 81

Snedkernes- og Tømrernes Fagforening	
Stigaardsvej 1	52 12 82
— (Formd. Anders Hansen) Bøgelund Hvidsmindevej	52 34 93
— (Næstformd. E N Lund) Akacievej 1	52 67 02
— (Kasserer Valdemar Petersen) Dannersvej 3	52 51 36
Snitkjer's Konsum (Trio Fedevarer)	
Ole Rømersvej 16	52 65 60
— Trio Fedevarer	Alminde 56 12 60
—	Alminde 56 12 35
Socialdemokratiet i Kolding (formd. Bernh. Tasten) Kingsovvej 21	
— Sekr. Bruno Pedersen	52 22 21
Lykkegårdsvej 24	52 92 47
— Formd. f. kvindeudv. (fru Sonja Andersen) Heimdalsvej 41	52 33 11
— Ungdomsgården Alykkegade 35	52 26 76
Socialistisk Folkeparti for Kolding og Omegn (formd. Alfred Jacobsen)	
Konr. Jørgensensvej 23	52 56 77
— (Næstformd. Kai Ibsen) Ndr. Ringvej 27	52 82 43
Social- og sundhedsforvaltningen	
se under Kolding Rådhus	
Soldaternes Venners Kolding kreds	
(kass. Kr. Mikkelsen) Tvedvej 72	52 40 72
Solgaard Niels Stubbe adjunkt cand. scient. Abakken 20 Rebæk	
	52 07 46
— Herluf kontorchef Kikkenborgv. 37	52 26 84
— Charles salginsp. Tøndervej 70	52 54 93
Solgården Alderdomshjemmet Harte	
— boligaktieselsk. viceværtten Solgården 2	52 61 96
—'s Købmandshandel (P Koed Mikkelsen) Kongebrogade 11	52 20 84
Søll Marie Hollændervej 10	52 44 93
Sommerlund Dيدة fru Lindeallé 22	52 72 81
— Dines P mekaniker Sølyst Påby	52 57 61
Sonebjerg Maskinfabrik A/S Sonebjerg	
	★52 27 99
Sonne E rebslager Låsbygade 68	52 11 61
Sonnichsen Aage fabr. Værkstedsv. 9	52 74 86
Omst. til priv. Gormsvej 13	
Sound Shop (Kell Valentin) Dyrehavevej 1	
	52 90 52
Spandef Lis og Jørgen Ransby grafik, design Låsbygade 102	
	52 93 10
Spar Marked (S Holden) Lerbjergvej 1—3 Seest	
	52 73 44

Spare- og Laanekassen for Kolding By og Omegn

Jernbanegade 3	★52 41 00
— Sønderport afd. Agtrupvej 2	★52 41 00
Eksp.: 9,30—12,30 og 14—16	
Fredag tillige 17,30—19	
Lørdag lukket	
— Bramdrupdam afd.	56 80 22
Eksp.: 9,30—12,30	
Fredag tillige 17,30—19	
Lørdag lukket	
— Vonsild afd.	Vonsild 56 62 10
Eksp.: 14—16	
Fredag tillige 17,30—19	
Lørdag lukket	

Sparrevohn P fhv. gårdejer Damhus- vej 10 pr. B.	56 81 95
— P lærer Asen 7 pr. B.	56 84 73
— O salgschef Trompeterbakken 15	52 12 10
Spatzack B damefrisør Jovavej 24 ..	52 82 78

Special — Suurballe

damekonfektion Jernbanegade 4..	52 03 01
Specialarbejderskolen i Trekantområdet C. F. Tietgensvej	★52 64 11
Spedtsberg Jørgen gårdejer Stubdrup	56 82 38
— Ingrid sorterer St. Blichersvej 9..	52 59 28
Speedtsberg William Haderslevv. 133	52 18 28
— Ruth børnehleder Vifdam Børne- have Vifdam 45	52 32 70
— Martha fru „Solgården“ Harte ..	52 93 50
— A pensionist Hollændervej 25	52 38 84

Sportsmagasinet

(Ørvad Nyegaard) Søndergade 1 ..	52 23 30
Spreer Otto elektr. Vandværksvej 4..	52 40 39

Sprit-lageret

(Hans Emil Andersen) Enev. Søren- sensvej 11	★52 79 11
— priv. Vonsild	56 61 44
Stabel Bente sygepl. Brorsonsvej 25	52 85 97
Stackelies Kr. vognmd. Kingsvej 7..	52 71 55
Stadsdyrlægen (Elmer Melchiorsen) Riberdyb 10	52 02 42
Stage B fabr. Havnen nord	52 46 91
Stagis Aage overass. Kærmindevej 21	52 44 24
— A (Sydijysk Produktforretning) Toldbodgade 3	52 12 66
Stange Normand cand. pharm. Elme- vej 8	52 20 09
Stangerup Kaj politibetj. Vangen 12 Tved	52 66 38
Starck Erik repræs. Dalbygade 48 ..	52 31 67
Starup Peter budcentral Lyngsvej 1 Seest	52 40 32
Statens bilinspektion Niels Bohrsv. 7	★52 88 44
(se foran Off. kont., inst. m. v.)	
— Plantefilsyn Vejlevej 159	★52 38 99
Statsanstalten f. Livsforsikring hovedag. (assurand. Osc. Jepsen) Ørnsborg- vej 6	52 33 26
— for Livsforsikring (insp. N M Fauslet) Kikkenborgvej 14	52 25 75
Inspektoratet for Vejle amt syd	
Statsbanernes oplysningskontor	52 00 01
Aben søgne mandage-fredage kl. 8—19, søgne lørdage kl. 8—13	
Søndage lukket	
— Statsbanernes pladsbestilling ..	52 00 02
Aben søgne mandage-fredage kl. 8—19, søgne lørdage kl. 8—13	
Søndage lukket	
— Statsbanestationen	52 00 00
Omst. til stfst. H G Nilsen	
— Statsbanernes vognkontrol	52 71 03
— Statsbanernes Rejsebureau	52 20 40
—	52 68 41
Aben hverdage kl. 9—17, lørdage kl. 10—12	

(fortsættes)

Statsbanerne (fortsat)

— Godsekspeditionen	★52 63 66
Aben mand.—fred. kl. 8—16	
Lørdage lukket	
Omst. til alle afdelinger samt godsekspeditør H T Hansen	
— Jernbanens vognmand	52 00 51
Statsbanestationens rutebilverksted Fynsvej 35	52 25 28
Staub Jens H værkf. Vestervang 6 pr. B.	56 84 81
Staugaard Marie pens. Agrupvej 12..	52 93 47
— Regnar revisor Låsbygade 79	52 37 99
Staub P ingeniør Anne Mariesvej 9..	52 91 52
Staubøl Bernhard lærer Faaborgv. 5	52 67 28
Stavener Anna lægeeksam. fodplejer aut. af Den alm. danske Lægeforen. Sct. Jørgensgade 9	52 25 78
Steenberg F tilf.montør Kuglehuset Vrannerup	52 27 10
Steenfat E tekstilarb. Vejlevej 34	52 11 69
Steengaard Kr. Hvilid murerm. Dreyers- vej 41	52 24 66
— E telefonist Kikkenborgvej 29	52 28 72
Steenholdt Carl & Søn revisorer Alykkegade 25	★52 72 11
— Carl Steenholdt pr. Fynsvej 121	52 73 14
— Sven Steenholdt priv. Alykke- gade 25	52 72 11
Steenen Esther lektor cand. mag. Gyvelvej 6	52 29 72
Steffensen Laur. brandinsp. Buen 4..	52 32 33
— Nis direktør Heimdalsvej 43	52 44 78
— F M fru Ndr. Ringvej 64	52 01 56
— Gunnar grdejer Godthåbsgård Lil- balle pr. B.	56 81 75
— Ole repræs. Solbakken 13 Rebæk..	52 59 50
— Gudmund skovløber Junghansv. 32	52 93 48
Steglich B fru Snerlevej 25	52 54 78
Steinfath Bent Uldald Torvegade 5..	★52 69 00
— priv. Søbakken 10 Rebæk	52 59 35
— Robert Steinfath blikkenslager aut. gas- og vandm. Søndergade 6	52 04 01
Steilbjergs Frugt og Blomster (Bjarne Højer Andersen) Steilbjergvej 31	52 21 30
Stella's Fodpleje (Stella Jensen) Frydsvej 7	52 42 11
Stender Johs. læge Søndergade 32 ..	52 11 30
Telefontid hverdage 8—9	
Kons.: 9.30—11, onsd. 16.30—17.30	
Stenderup Marie og Carla Vesterallé 28 Strandh.	52 25 82
— Gerda fru Castenskjoldsvvej 6	52 64 28
— H C gross. Rædersvej 6	52 00 12
Stengade Peter arkitekt Kløvervej 27	52 97 47
Stengaard Finn overbandagist Alpe- huset Harte	52 17 38
Stenholm S prokur. Drammenvej 14..	52 21 21
Stenum I fru damefris. Akseltorv 4..	52 22 05
Steppat K C gross. Niels Bohrsvej 1	★52 46 22
— priv. Kærmindevej 57	52 43 89
Sterlie Astrid fru Oehlenschlägers- vej 18	52 47 69
Sternkopf H J repræs. Kløvervej 15..	52 95 70
Stigaard A fru Ndr. Ringvej 64	52 27 26
Stilling Else fru Ndr. Ringvej 13	52 28 41

★ betyder fællesnummer for flere ledninger

Stjerne Caravans A/S

- Vejlevej 129 ★52 75 11
 — Vask (fru Rita Pedersen) Fælled-
 vej 1 pr. B. 56 82 43
Stjerne-Møbler (John Olsen) Enev. Sø-
 rensensvej 6 52 27 20
Strjernø Ove hdsrejs. Abenråvej 4 .. 52 69 70
Stoben Restaurant Slotsgade 13 52 90 46

Stof-Magasinet

- (H Dahl) Tøndervej 62 52 63 50
Stokholm Niels C. Plougsvej 25 52 83 17
 — M C måler aflæser Dannersvej 3.. 52 26 64
Stoklund A lektor Alykkegade 9 52 02 27
Stolly Fabriken Kolding afd.
 Nybyvej 3 Seest 52 80 81
Stolpe B G regionschef Langager-
 vej 38 Seest 52 75 70
Storgaard Christensen N radioforhdl.
 Blæsbjerggade 2 52 25 65
Storgård Elly tekn. assist. Drammen-
 vej 6 52 15 84
Storm Johanne fru Slotsgade 19 52 04 05
Storno A/S salgskontor Adelgade 2 ★52 59 33
Storr's Mogens Tegnestue A/S rådg.
 civiling. Adelgade 4 ★52 78 22
 — Mogens civiling. H. D. Terrasse-
 parken 22 Strh. 52 70 56
Stougaard B Sdr. Kongevej 7 52 37 20
Strandby Sven Aa. Ravnsbjerg 17 .. 52 74 35
Strandbæk Knud lærer Vesterled 9
 pr. B. 56 83 64
Strandparkens Ejendomskontor
 (Ole Bjørn Pedersen) Tvedv. 127.. 52 53 21
Strange-Friis I fru tegner Fjordvej 24
 Strandhuse 52 33 56
Street P pladesmed Baggesensvej 5.. 52 42 91
Stricker Chr. blikkensl. Fru Jyttesv. 7 52 69 22
Stridsland Else boghold. Snerlevej 21 52 25 06
Strunk Jensine fru Fredensgade 26 .. 52 70 75
Struve Poul Erik arkitekt Utzonsg. 28 52 62 03
Struwe Petra frk. Snerlevej 24 52 41 68
Strøbæch E G herredsdommer Toften 6
 Strandhuse 52 10 99
Strøgets Kaffe og Chokolade Østerg. 1
 — Søndergade 23 52 25 40
 — Søndergade 23 52 05 82
 — **Strøgets Kød**
 (B Andersen) Jernbanegade 15
 omst. til priv. 52 05 52
- Strøgssalonen**
 (frk. Bodil Kærgaard) Jernbane-
 gade 17 52 15 58
Strømdahl-Pedersen G delingsf. Skov-
 gårdet 18 Dalby 52 60 31
Strøyer M L specialarb. Ndr. Ring-
 vej 19 52 80 12
Straarup Nils S fhv. gårdejer Bella-
 høvej 23 Seest 52 56 84
 — Anton murerm. Bellevuegade 13.. 52 14 61
 — H A overportør Snerlevej 37 52 71 34
- **Revisionsfirmaet M. Straarup**
 Clemensgade 13 52 15 20
 — Egon vognmd. Bjolderupvej 8 b .. 52 94 92
Stübner Rudi lærerstuderende Kløver-
 vej 31 52 82 03

Stylow Sigurd overlærer Skolebk. 17

Strandhuse 52 12 98

Stæchmann— **C. A. Stæchmann & Søn**

cykle- og våbenforr. Sønderg. 27 52 08 67
 omst. til Kjeld Stæchmann priv.

Stæhr— **Stæhr's Kolonialhandel**

- (E Thomsen) Sdr. Ringvej 3 52 19 71
 — Jensen V købmd. Sdr. Ringvej 31.. 52 79 88
Stærekassen Restaurant Jens Holmsv. 52 01 21
Støbegodslageret »Hoga« (Harald O
 Grau A/S) Låsbygade 108 52 03 52
Strøjberg Chr. J Kastanieallé 11 52 28 56
Støtteforeningen af 1967 (formd.
 Aage Stagis) Kærmindevej 21 52 44 24
Staal August montør Læssøegade 57 52 95 17
Suddergaard N C J beregner Frede-
 ricciagade 40 52 11 23
Sukkervare- og Chokoladearbejdernes
Fagforening (kass. Egon Jensen)
 Rosengade 13 52 09 39
 — (Formd. Vald. Lauritzen)
 Schipringsvej 10 52 53 81
Sukkervarefabriken Kolding Ottos-
gade 35—37 52 15 28

Sumas Maskinfabriken A/S

- Eegsvej Agtrup
 pr. Bjært Sdr. Bjært ★57 21 11
 Sund B P faglærer Kn. Hansensvej 50 52 91 18
Sundgaard Albert bilassist. Søbak-
 ken 15 Rebæk 52 61 24
Sundhedsplejersken (frk. Esther Hahn)
 Drammenvej 8 (7,30—8,30) 52 76 91
 — (fru Ida Jørgensen) Dyrehavev. 89
 (7,30—8,30) 52 37 09
 — (frk. Ingeborg Lunden) Dyre-
 havevej 33 (7,30—8,30) 52 22 26
 — (frk. E E Løwert) Kastanieallé 31
 (7,30—8,30) 52 22 73
Sund Kest (Ulla Strøm Hansen) Grå-
 brødregade 9 52 71 21
Sunesen Per red.sekr. Hertug Abels-
 vej 65 52 91 50
Super Vask (fru K Mikkelsen) Bro-
 agervej 8 52 65 65
Suurballe damekonfektion Jernbane-
 gade 4 52 03 01
 — Fru Lilly Suurballe priv.
 Engen 7 Tved 52 58 25
 — Ole købmd. Ndr. Ringvej 81 52 01 05
Svalgaard H værkfører Leck Fischers-
 vej 6 52 94 42
Svane C arkitekt Slotsallé 1 52 10 01
 — Agnes fru Holbergsvej 45 52 41 85
 — Carla fru Cypresvej 12 f 52 44 91
- **Svane & Gjørding**
 (C M Svane og S E Hansson) stats-
 aut. skibsmæglere og speditører
 Nordkajen ★52 18 11
 — Speditionsafd. 52 18 10
 — Skibsmægler C M Svane priv.
 »Frivagt« Strandhuse 52 92 52
 — Skibsmægler S E Hansson priv. 52 02 64

- Svane-Knudsen P overlæge Fredericia-**
gade 17 **52 11 37**
 — priv. Tulipanvej 10 **52 46 30**
 Konsultation i øjensygdomme
 kun efter aftale
 Tlf.tid 9—11 undt. lørdag
- Svaneapoteket (Tage Leo Jensen)**
 Låsbygade 2 **★52 72 00**
- Svarre C B antikv.boghdl. Slotsg. 6**
 omst. til priv. **52 11 24**
 — Kirsten fru hjemmesygepl. Haders-
 levvej 109 **52 77 24**
 — Poul juvelér og guldsmed Blæs-
 bjerggade 11 **52 26 68**
 — Johan P M sognepræst Haderslev-
 vej 38 **52 06 42**
- Svend's Selskabsfoto Thurasvej 4...** **52 48 11**
Svendsen Harry dir. Gyden 20 pr. B. **56 82 62**
 — A fru Aakjærvej 8 **52 84 75**
 — Gerhardt hdlsgartn. Ankerhus
 Dalby **52 58 07**
 — Holger J fhv. hotelejer Adelg. 2.. **52 62 10**
 — Ove kørelærer Fr. VII Vej 36 **52 70 71**
 — Erik malerm. Fjordvang 11 **52 56 23**
 — J Fugl sektionssl. Stranden 2
 Rebæk **52 58 67**
- Svenningens Svend Teglgårdsvej 15**
 omst. til priv. **52 36 42**
 — Niels autohdl. Dreyersvej 31 **52 45 62**
 — Svend driftsleder Sønderled 28
 pr. B. **56 85 67**
 — Kirstine frk. Vesterbrogade 4 **52 60 60**
 — Chr. kass. Røddingvej 5 **52 30 24**
 — Svend E maler Peter Toftsvej 13.. **52 31 71**
 — Vilh. & Søn (Reinholdt Svenningens)
 malerm. Carl Plougsvej 39 **52 07 24**
 — Svanson Villy agent Tingvejen 20 .. **52 44 62**
- Svensson Nanni fru A. D. Burcharths-**
vej 31 **52 01 59**
 — Erik Krarup kørselsleder Solvej 3 **52 16 13**
 — C mekaniker Jøvavej 27 **52 01 92**
 — Astrid overassist. Agtrupvej 145.. **52 69 83**
 — Albert snedkerm. Karolinegade 4 a
 omst. til priv. **52 15 83**
 — Gunnar værkf. Møllegærdet 7 Tved **52 29 69**
- Swea Staldinventar A/S Bramdrupdam**
 pr. B. **★56 83 33**
- Sydbanecaféen Fredensgade 17** **52 35 89**
- Sydbyens Kolonial (E Christensen)**
 Enev. Sørensensvej 18 **52 36 44**
- Sydjysk Akkumulator-Service (Andr.**
Clausen) Fynsvej 25 **52 86 53**
- **Sydjysk Autoopretning**
 (Vagn Mathiasen) Værkstedsv. 5. **52 50 13**
 Omst. til priv. Gormsvej 17
- **Sydjysk Biludlejning**
 Haderslevvej 148 **52 50 50**
- **Sydjysk Byggecenter**
 Industrivej 2 **★52 40 88**
 — Forretn.f. N H Hove priv. **52 47 58**
- **Sydjysk Cold Stores A/S**
 Havnen nord **★52 42 44**
 Efter kl. 16:
 — Forv. K Ørsnæs priv. **52 42 44**
 (fortsættes)
- Sydjysk**
 — **Cold Stores A/S (fortsat)**
 — Kontorass. K Rasch priv. **52 52 83**
 — Formd. Egon Jensen
 priv. **Sdr. Bjært 57 23 46**
 — **Forniklings- og Forchromnings-**
Anstalt (Kjær Jensen & Søn)
 Fabrikvej **★52 75 77**
 — Fru Helga Kjær Jensen priv. ... **52 51 19**
 — Poul Kjær Jensen priv. **52 84 18**
- **Sydjysk Kloak- og Slam-**
sugningsservice
 (Gunnar Sørensen) Humlevg. 2 .. **52 41 69**
 — **Korn- og Foderstof-Kompagni A/S**
 Havnen nord **★52 46 11**
 — Direktør E Bløcher priv. **52 58 75**
 — Forv. M Madsen priv. **52 43 49**
- **Sydjysk Maskinforret-**
ning A/S
 Søndergade 27 **★52 41 22**
 — Direktø lagertelefon **52 49 23**
 — Vamdrup afd. **Vamdrup 58 16 80**
 — Værkfører V Iversen priv. **52 06 78**
 — Direktør F Paulsen priv. **52 87 36**
 — Repr. S Christensen pr. Agård **55 33 97**
 — Repr. Jørn Hansen pr. Agård **55 33 92**
- **Sydjysk Produktforretning**
 (A Stagis) Toldbodgade 3 **52 12 66**
- **Sydjysk Rengørings-**
selskab I/S
 Fredericiagade 8 **52 87 13**
 Kontortid: 9—12 og 14—16
 Lørdag lukket
- **Sydjysk Sandblæsning**
og Metallisering
 (Holbæk Pedersen) Smedegade 8
 omst. til priv. **52 51 40**
 — — **52 54 06**
- **Sydjysk Skiltefabrik**
 (Carl Evald Nielsen) Agtrupv. 40 **52 14 45**
 Omst. til priv. Hegnet 30 Tved
- **Skurvognsfabrik A/S Fabriks-**
vej 7—9 **★52 57 77**
- **Sydjysk Trælasthandel A/S**
 Industrivej 2—8 **★52 47 00**
 — Sydjysk Byggecenter **★52 40 88**
 — Direktør Poul Hove priv. **52 11 91**
 — Prokur. Jørgen Wraae priv. **52 66 98**
- **Sydjysk Vulkanisering**
 (M Thomsen) Sydbanegade 1—3.. **52 10 45**
 — priv. Fjordvej 21 Strandh.... **52 36 45**
- Sydjyllands Dental-Laboratorium (Svend**
Seier Poulsen) Munkegade 9 **52 27 33**
 — mekaniske Kedelrenserl (E H Thom-
 sen) Husted Veerst **Veerst 55 50 90**
- **Sydjyllands Vægfabrik**
 (H Jensen) Seest Bakke 7
 omst. til priv. **52 05 30**

Sydjysk Kunsthandel! (Jacob Andersen)
Mazantigade 10 omst. til priv. **52 09 83**

— Sydjysk Olie A/S

(Kolding Kulkompagni) TEXACO olie
Ndr. Ringvej 118 **★52 62 00**
— Direktør Poul E Vind priv. **52 58 80**
— Salgschef Børge V Deleuran pr. **52 78 40**
— Repræs. Mads E Linneberg
priv. **Agård 55 32 45**
Oliefyrr-Service
— H J Buch priv. **52 51 66**
— Mich. Schmidt priv. **52 13 70**
Smøreolie
— Repræs. I Carlsen priv. **52 65 08**

Sydøstjydske Teglværkers

kontor

Smedegade 9 **★52 74 44**
— Forretnf. Erik Mortensen priv.
Fjordvej 34 Strandhuse **52 04 17**
— Repræs. Siem Carstens priv.
Påbyvej 24 pr. B. **56 83 61**

Sydøstjyske Andelsslagterier

Andels-Svineslagteriet i Kolding
Jens Holmsvej omst. t. alle afd. **★52 12 11**
Efter kl. 16,30:
— Direktør M Weihrauch **52 19 94**
— Direktør V Kristensen **52 21 54**
— Prokurist Sv. Agerskov
tlf. Vejle 82 41 52
— Kontorchef H C Mikkelsen ... **52 16 50**
— Driftsleder Kjeld Jørgensen ... **52 16 05**
— Kreaturslagterm. H Christensen **52 74 43**
— Maskinm. P Sørensen **52 31 96**
— Maskinm. Bent Breiner Møl-
gaard **Sdr. Bjært 57 21 01**
— Konsulent Frede Elm **52 47 19**
— Udsalget Akseltorv **★52 35 44**

Sygehuset

se Kolding Sygehus

Sygekassen Kolding

Nytorv 2 **★52 42 88**
Statsanerkendt
Kontortid 9—15, torsdag 9—18,
lørdag lukket
— Formd. Sven Andersen
Solvang 17 **52 94 46**
— Forretnf. Vagn Moltke Jensen
Nordborgvej 9 **52 80 20**

Sygos A/S

transporthjul en gros Havn. syd **★52 32 00**
— — **52 14 80**

Trelleberg transportdæk

Rhombus transporthjul

— Dir. Erik Lundsgaard priv. Ødis **59 81 91**
— Prokurist Frede Hansen priv. ... **52 52 91**

Sylvestersen E provisor Kløvervej 21 **52 14 98**

Syndergaard Th. glarm. Agrupvej 44

omst. til priv. **52 21 74**

Sünksen Jørgen repræs. Rådvadvej 11

pr. B. **56 83 63**

Sæbehuset Søndergade 23 **52 63 73**

Søberg Sigurd forretnf. Sandbjerg-
vej 17 Seest **52 83 37**

Søderberg Børge salgschef Dyrehave-
vej 119 **52 27 22**

Søe-Pedersen A ingeniør Brynet 55
pr. B. **56 84 43**

Søgaard K H. C. Andersensvej 8 **52 35 86**

— **C lærerinde** Sct. Jørgensgade 9 .. **52 40 63**

— **Tag** overlærer Tjørneallé 10
pr. B. **56 80 75**

— **J overpolitbetj.** Chr. X Gade 10.. **52 15 44**

— **Bjørn revisor** Karen Blixensvej 15 **52 83 53**

— **Elin** syerske Lerbjergevej 7 Seest.. **52 83 22**

— **Johs.** viceskoleinsp. Abenråvej 39 **52 56 64**

— **Aage** vognmd. Lærkevej 16 **★52 13 55**

Søgaard-Christensen H C direktør Hum-
levænget 19 **52 86 47**

Søgaard-Pedersen M adm. direktør
Jernbanegade 3 **52 05 38**

Søgaard-Rasmussen V svagstrømstekn.
Margrethesvej 20 **52 84 46**

Søgaarden Hospitalsgade 53 **52 72 12**

Søholt Aage Jepsen Ndr. Ringvej 21.. **52 35 19**

— **Einer** repræs. Valmuevej 36 **52 53 52**

Sølling Anker sognepræst præstegården

Hydræstræde 5 **52 06 61**

Sømandshjemmet Østerbrogade 4 .. **52 08 41**

Sønderbro Apotek

(M Bach-Mortensen) Sønderg. 32 **★52 01 22**

— **Personalet** **52 08 92**

— **Apoteker M Bach-Mortensen** pr. **52 71 52**

— **'s Kloesk** (Chr. Kring) Sydbaneg. 1 a

omst. til priv. **52 13 22**

Sønderby John formd. Dannersvej 1.. **52 84 65**

Søndergades Fiskehal

(Einar Andersen) Søndergade 25.. **52 14 59**

— **priv.** Thyrasvej 17 **52 51 48**

Søndergaard S og M Fredensg. 14 .. **52 23 92**

— **Olesen** Jens dyrlæge Strand-
vænget 39 Strandh. **52 61 35**

— **Peter Jensen** formd. Seest Øster-
skov **52 67 44**

— **E M Højrup** fru Cypresvej 5 **52 92 29**

— **Ejner** gårdejer Seest Østerskov .. **52 47 94**

— **F A** juster. Fr. VII Vej 44 **52 37 69**

— **Eivind** købmd. Rylevej 12 omst.

til priv. **52 41 30**

— **Kristensen** Peder lærer Kingo-
vej 12 **52 81 50**

— **Bent** murer Thyrasvej 15 **52 12 43**

— **Johs.** Kirk politibetj. Blochsvej 3.. **52 41 92**

— **Hans** salgschef Enev. Sørensen-
vej 49 **52 01 02**

Sønderjydske Forening, Grænseforeningen

(formd. O Petersson) Dyreh.vej 150 **52 78 01**

— (Kass. B Vikbjerg) Kastanie-
allé 39 **52 32 94**

Sønderskov E Cypresvej 26 e **52 88 32**

— **M B** repræs. Drosselvej 36 **52 30 12**

Søndervang's Blomster (Anna Nielsen)

Haderslevvej 116 **52 21 70**

— **Kloesk** (A Ljunggreen) Hadersl.v. 84 **52 78 25**

— **Kødudsalg** Haderslevvej 105 **52 65 31**

Søndre Ringvejs Autoværksted

(Viggo Skov) Sdr. Ringvej 37	52 56 96
Sørensen Anton Peter Toftsvvej 6	52 52 48
— Bodil Ndr. Ringvej 8	52 02 12
— Else Møllevej 10 a	52 20 93
— Georg Møller Duevej 13	52 60 24
— I P Broagervej 45	52 34 28
— Kurt Vejlevej 352 pr. B.	56 83 47
— M I Tvedvej 143	52 62 05
— Nora Skovhøj 1	52 63 75

— Ole Sørensen & Co. A/S

Sdr. Havnegade	★52 51 33
— P Chr. Nikolajplads 2	52 63 59
— S Frederik II Vej 8	52 12 73
— S P Grønnegade 11	52 22 19
— Kurt Ahrenkiel afd.best. Tvedvej 129	52 69 40
— Arne afd.sygepl. Svalevej 14	52 81 94
— S Kr. assurandør Cedervej 14	52 28 27

— Jens Sørensen

aut. Flat forhandler

Haderslevvej	★52 78 00
— Jens Sørensen priv.	52 78 00
— Værkfører Kjeld Sørensen priv.	52 77 10
— Lagerchef O Hansen priv.	52 77 10
— Mekaniker B Pedersen priv.	Sdr. Bjært 57 22 58

— Sørensen og Rossen

autoreparation Levisonsvej	52 45 81
—	52 42 77
— Helge Sørensen priv.	52 45 81
— Jacob Rossen priv.	52 35 33
— A Bredahl bilkenstm. Ndr. Ringvej 66	52 30 44
— G bogholder Fr. VII Vej 24	52 88 73
— Holger bogholder Slotssøvejen 14	52 41 80
— I H bogholderske Fuglekongevej 6	52 55 04
— Hans Erik brødudsalg Stejlbjergvej 33	52 12 70
— Marinus chauffør Broagervej 41	52 60 85
— Arne V chokoladem. Thurasvej 5	52 86 58
— Jens depotbestyrer Haderslev. 121	52 41 14
— Børge Spicker direktør Bjergbyvej 45 Seest	52 73 60
— J Sejer direktør (Sydj. Cold Stores A/S) Bramdruppård Ødis	59 82 38
— Johan direktør Ndr. Ringvej 87	52 11 05
— Jul. direktør Domhusgade 4	52 74 65
— K disponent Baldersvej 1	52 36 47
— Lauritz distriktschef (Danebroge & Terra) Brændkjærgade 81	52 19 75
— Gregers driftsleder Norgesvej 13	52 53 63
— Kjeld Egly driftsl. Safirv. 14 Seest	52 75 40
— Ebba fru dyrlæge Fjordv. 99 Strh.	52 75 01
— L. Chr. Sørensen	
ejend.hdl. Alykkegade 28	52 05 22
— Inge Pape ekspeditrice Læssøeg. 31	52 84 37
— Knud A elektr. Fynsvej 75	52 87 24
— Rich. el-montør El-vej 10 Seest	52 43 53
— Bent Fogh entrepr. Vinkelvej 5 Seest	52 27 65
— Gunnar entrepr. Humlevænget 2	52 41 69
— Børge fabrikant Østerbrogade 49	52 34 47

Sørensen

— Egly fabrikant Zahngade 2	52 40 36
— P fabrikant (Nordisk Skoletavle-Fabrik) Vonsildvej pr. V.	52 37 11
— Niels fiskehdl. Enev. Sørensenvej 41	52 94 43
— Ragnhild exam. fodspect. Sect. Jørgensgade 11 ¹	52 52 20
— Aage formd. Kløvervej 21	52 42 58
— Fredlev forretn.f. Kralundsg. 9	52 33 70
— Kristian fhv. forretn.f. Fjordvej 50 Strandh.	52 38 26
— A Gadegaard fru Søggade 29	52 27 02
— Andrea fru Mariegade 12	52 83 65
— Ane fru Lilballe pr. B.	56 83 79
— Dagmar fru Søggade 40	52 04 74
— Elly fru Kløvervej 35	52 92 96
— Grethe Flugt fru Katrinegade 29	52 03 35
— Ingrid fru Udsigten 18	52 90 42
— K fru Zahngade 24	52 52 78
— Kirstine fru Borthigsgade 2	52 28 95
— L Lindholm fru Dannersvej 13	52 04 46
— Magda fru Heimdalsvej 4	52 42 95
— Mette K fru Møllevej 10 b	52 16 51
— Minna fru Ravnekrogen Seest	52 04 03
— Olga fru Immanuelsvvej 22 b	52 84 20
— Maren frk. Vejlevej 309 pr. B.	56 81 68
— Mette frk. Ørebrovej 3	52 48 18
— H G aut. gas- og vandm. Skovparken 11	52 24 67
— Berthel fhv. gårdejer Bramdrupvej 22 pr. B.	56 82 89
— Egon gdr. »Busholm« Dybvadbro	56 82 80
— H A S gårdejer Vanggård Seest	52 45 89
— Hans fhv. gårdejer Stejlbjergv. 23	52 50 19
— Johannes gårdejer Harte	52 45 98
— Laur. Andr. fhv. gårdejer Holbergsvej 93	52 24 63
— Aage gårdejer Rydkobbegård Seest	52 47 68
— Carlo Møller husmd. »Egely« Dalby	52 01 20
— E Strømggaard ingeniør Kolibriv. 6	52 62 46
— Elgild ingeniør Palmeallé 2 c	52 72 09
— Gert W ing. Chr. Winthersvej 23	52 24 65
— H O ingeniør Lien 8 Tved	52 39 67
— K R ingeniør Safirvej 3 Seest	52 74 06
— Carl Gunnar inspektør Hestehaven 10	52 01 09
— G H inspektør Irisvej 12	52 26 72
— N. C. Sørensen's Isoleringsforretning	
Kærmindevej 42	52 63 70
— Bodil journalist Tvedvej 141	52 66 45
— Poul (Jyllands Clichéfabrik A/S) Mazantigade 10	★52 06 11
— priv. Dreyersvej 23	52 73 20
— P O kasserer Tvedvej 133	52 28 43
— Arne kioskejer Agrupvej 66	52 29 38
— M kioskejer Nørremarksvej 14	52 35 59
— Asger Sørensen	
kolonialhdl. Vesterbrogade 15 omst. til priv.	52 03 60
— S. A. Sørensen	
kolonialhdl. Tvedvej 22	52 78 30

Sørensen

- Chr. kommunalarb. Borthigsgade 8 52 83 89
- Tage kontorassist. Skovlundvej 4
Seest 52 93 02
- S M kontorchef Rendebanen 8 .. 52 04 86
- Carl kordegn Overmarksvej 24 .. 52 02 47
- H Bøjlund korpsm. Lykkegårds-
vej 50 52 90 93
- Dagmar fru kunststopn. Agrup-
vej 137 52 44 61
- Erh. kurvemgr. Sneppevej 8 52 18 17

— Knud Sørensen

- købmd. Haderslevvej 139 52 12 60
- Mogens købmd. Zahngade 34 52 66 25
- N købmd. Dybbølvej 1 52 03 36
- Alex kørelærer Bekkasinvej 45 .. 52 81 13
- Aage lagerchef Skovbogade 8 52 54 77
- H Bjerre landinsp. Brynet 81 pr. B. 56 85 82
- Martin fhv. logeforv. Kolding-
bjerg 21 52 81 36
- Evald læge Jernbanegade 20 52 10 05
- Telefontid 8—9
- Konsult. 9,30—11 undt. lørdag
- Onsdag kun 17—18
- Peder lærer Sorøvej 2 52 60 79
- Kirsten Leth lærerinde Haderslev-
vej 139 52 12 60
- E Oxholm malerm. Strandvænget 16
Strandhuse 52 11 98
- Einar malerm. Sydbanegade 24 .. 52 25 63
- H P malerm. Kongebrogade 46 .. 52 59 05
- Sv. Aa. malerm. Platanallé 15
pr. B. 56 81 67
- Helmer maskinarb. C. Plougsv. 77 52 70 84
- P maskinm. Haderslevvej 7 52 31 96
- A Lund mekaniker Sneppevej 15 52 26 33
- Helge mekaniker Piledamsvej 10.. 52 45 81
- Kurt mekaniker Løvsangervej 1.. 52 07 67
- Nls mekaniker Haderslevvej 110.. 52 28 07
- Orla mekaniker Dannersvej 17 .. 52 55 94
- S B fhv. mekaniker Dyrehavev. 106 52 19 61
- K Skovborg montør Gl. Donsvej 12 a
pr. B. 56 83 51
- Arne murerm. Vinkelvej 3 Seest 52 74 14
- E Schilling murerm. Vestervang 26
pr. B. 56 81 47

— V. Sørensen

- murerm. Dalbygade 53 52 31 70
- Kontor: Dalbygade 42 52 42 22
- W Bech målermont. Domhusg. 19 52 17 52
- Anders Ditlev overassist. Hertug
Abelsvej 2 52 14 05
- Betty overassist. Snerlevvej 12... 52 61 16
- Rigmor Holm overass. Fr. VII
Vej 12 52 77 30
- Th. overmekan. (J.T.A.S.) Alykke-
gade 8 52 31 73
- I L overmontør Nis Petersensvej 3 52 48 62
- O Hyldal overmontør Cedervej 30 52 51 72
- K K pakhusformd. Borgergade 6 52 67 41
- J Schilling pedel Asen 8 pr. B. .. 56 84 07
- Dagny fru pensionatsejer Tønder-
vej 12 52 41 53
- Chr. Th. pensionist Cypresvej 10 E 52 78 56
- Martin pensionist Kløvervej 33 .. 52 90 12
- Søren pensionist Slotsgade 19 52 69 06

Sørensen

- Karl planteaviskons. Rådvaadvej 4
pr. B. 56 83 35
- Kontor: Niels Bohrsvej 2 ★52 78 66
- Sv. E Hørbry plasmester Mosevej 8 52 21 41
- E politiass. Olaf Ryesgade 54 52 15 40
- Gunnar politiass. Gormsvej 26 52 00 71
- R C politiass. Chr. III Vej 32 52 15 41
- H R politibetj. Safirvej 2 Seest.. 52 85 52
- Knud Victor politibetj. Galgebjerg-
vej 53 52 64 56
- V portner Slotsgade 2 52 40 15
- Jørgen S postb. Egebk. 9 Dalby .. 52 72 79
- Hans Aage prokur. Møllegærdet 5
Dalby 52 34 40
- Aage prokur. Roskildevej 3 52 29 08
- Andr. redaktør Fredericiag. 36 .. 52 19 17
- P Nørregaard regnskabskons. Strand-
bakken 38 Rebæk 52 53 53
- Hennig rejseinsp. Egebakken 1
Dalby 52 84 17
- H repræs. Gråstenvej 3 52 43 81
- H Schilling repr. Kikkenborgv. 12 52 58 46
- I C repræs. Skovbogade 24 52 43 31
- Knud repræs. Sneppevej 37 52 93 40
- Niels Jørgen repræs. Helligkors-
gade 14 52 38 81
- O Mammen repræs. Solgården 8.. 52 30 27
- Poul Erik repræs. Brynet 79 pr. B. 56 85 72
- S Bernth repræs. Castenski.v. 19 52 48 35
- Søren F repræs. Strandbakken 22
Rebæk 52 53 35
- Charles rutebilchauff. O. Ryesg. 44 52 54 82
- L P salgschauffør Lindeallé 9 52 77 45
- N E salgsinsp. Sandvigvej 12 52 89 14
- Erik salgskons. Stranden 42 Rebæk 52 34 74
- Lars Fogh servicemontør Olaf Ryes-
gade 36 52 91 70
- Kurt Shaver kons. Løvsangerv. 3 52 27 94
- A O skibsfører Fljordv. 75 Strh. .. 52 26 32
- K A skibsf. Møllegærdet 14 Dalby 52 79 30
- P skibsfører Utzonsgade 18 52 36 53
- Chr. P skræderm. Borthigsgade 9 52 51 56
- E M skræderm. Sdr. Havnegade 4 52 39 88
- S Aa. slagter Blochsvej 10 52 61 84
- Børge slagteriarb. C. Plougsvej 126 52 38 49
- V slagterm. Låsbygade 55 52 05 90
- Emil Willemoes smed Kikkenborg-
vej 27 52 64 67
- Aa. V smed Hammersvej 22 pr. B. 56 83 55
- Børge snedker Agrtrupvej 137... 52 83 51
- W Buck snedker Brændkjærg. 7b 52 25 47
- Andr. socialinsp. Agrtrupvej 2 c .. 52 11 15
- Paul specialarb. Tvedvej 33 52 83 47
- Herluf Dahl strikker Østerbrog. 51 52 42 59
- A Harborg sygepl. A. D. Burcharths-
vej 21 52 48 29
- F Priess taksator Gl. Konge-
vej 29 (8—9) 52 42 31
- H W taksator Frydsvej 41 52 66 86
- Svend O taksator Turkisvej 8 Seest 52 81 66
- Holger tandlæge Bredgade 14 52 25 45
- priv. Kastanieallé 20 52 22 30
- S V telefonm. Heibergsvej 12 52 56 78
- J B teletekn. C. Plougsvej 29 52 69 78
- E fru tømmerm. Kralundsgade 9.. 52 28 54
- Magnus vognmd. Jovavej 21 52 28 21

Søster Henriette Låsbygade 105 52 06 40
S. A. Værkstedet Helligkorsgade 13 .. 52 50 94

T	BELA BETON A/S FÆRDIGBLANDET BETON * 52 70 00
---	--

Tackmann J gross. Fjordvang 10 .. 52 45 68
Tandtekniken (Hans V Ottesen) Aksel-
torv 1 52 22 15
Tang Jens Dyrehavevej 1 52 20 41
Tange J distr.chef Strandvg. 56 Strh. 52 48 72
Tange-Christensen W Gøhlmannsv. 19 52 06 92
Tanggaard-Jørgensen Jens bagerm.
Haderslevvej 33 52 09 59
Tanholt E Eva fru Strandvejen 37 .. 52 51 92
Tarkowski Felix fabriksmester Svale-
vej 38 52 79 29
Tarp N L bygn.ing. Kikkenborgv. 54 b 52 46 36
— Frida fru Domhusgade 23 52 07 31
— Ejnar lærer Thurasvej 6 52 48 13
— Martin P overassistent. Læssøeg. 24.. 52 79 78
Tarpø C værkfører Kaj Munksvej 10 52 42 67
Tastesen Bernhard folketingsmd.
Kingsvej 21 52 22 21

Taxa

Ejlersvej 12 ★52 15 00
TBA Trading Påbyvej ★52 53 00
— Direktør Th. Rud Hansen
priv. Sdr. Bjært 57 22 50
— Prokurist Ebbe Borg priv. 52 63 30
Tellmann Vagn fhv. forretningsf.
Stejlbjergvej 20 52 00 15
Teknisk Forvaltning Ålegården ★52 18 00
Kontortid 9—13, torsdag tillige
13—17,30, lørdag lukket
— Mark- og renov.forv. (9,30-10,30) 52 29 03
— Materialgården Smedegade .. 52 22 59
— Renseanlægget Østerbrogade 11 52 19 02
— Værksted Ndr. Ringvej 1 52 79 79
— Vejlaboratoriet 52 86 78
— Havnemesterens kontor 52 05 94
— Havneformandens kontor 52 41 58
— Tekn. direktør H Wahlgreen
— Afd.ing. M H A Matthesen pr. 52 36 58
— Afd.ing. J E Abildgaard
— Afd.ing. M H Gubi priv. 52 74 92
— Afd.ing. Søren Christensen pr. 52 65 39
— Afd.ark. Bent Viggo Hansen pr. 52 66 16
— Bygn.insp. Laur. Steffensen pr. 52 32 33
— Materialforv. A Andersen priv. 52 72 41
— Havneformd. Aa. Bertelsen pr. 52 31 26
— Vejassistent A Skeem priv. .. 52 22 58
— Vejformd. P Andersen priv. 52 64 36
— Vejformd. Th. Kruse priv. 52 70 04
— Gartnerformd. Rich. Knudsen
priv. 52 93 04
— Landsforbund Vejle afd. (formd.
Poul Erik Struve) Utzonsgade 28.. 52 62 03
— (kass. Jon Søgaard) Fynsgade 48
Grindsted tlf. (05) 32 15 52
— Skole (forstander J P Madsen)
Vesterbrogade 6 ★52 07 99

Tekstilarbejdernes Fagforening
kontoret Dalbygade 17 52 76 31
— Formd. Emil Jensen priv.
Bjolderupvej 9 52 91 40

Telefon-Håndbogen for Kolding og Opland A/S

redaktion og ekspedition
Skartved (lokal 32) ★52 36 00
— Direktør Erhardt Schmidt priv. 52 65 94
Telefonselskabet
se Jydsk Telefon-Aktieselskab
Telegrafkontoret Banegårdspladsen 2
(se foran Off. kont., inst. o. l.)
van den Tempel Arie socialrådg. Mølle-
gærdet 10 Dalby 52 70 24

Tempo

(Poul Gornitzka) Søndergade 12
og Riberdyb 2 a omst. til priv. 52 33 23
Terkelsen's Finn Konfektionsfabrik
Helligkorsgade 13 52 86 41
Terling P C & Søn A/S Terlings
Allé 1 pr. V. 52 18 04

— P. C. Terling

vognmd. Fabriksvej 17 ★52 15 22
— C Terling priv. 52 19 42
— P C Terling priv. 52 10 63
— Boghold. V Thuesen priv. 52 44 79

Termansen Sigurd formd. Magnolie-
vej 10 52 69 41
— Erik Tøndering tjener Alpehøj 9
Alpedalen 52 57 09

Ternbeck C W iscream- og konfektur-
forretn. Torvegade 3 52 08 79
— priv. Hertug Abelsvej 59 52 84 26

Terndrup H fuldm. Tvedvej 137 52 17 45

Terp John repræs. Gyvelvej 7 52 65 62
A/S Aarhus Savværk

Terpagaer A fru Kastanieallé 16 52 44 16

— Karen fru A. D. Burcharthsv. 19.. 52 82 29

Terra og Danebroge Munkegade 3 52 12 14

Se iøvrigt fagregister (Forsikring)

Terrassen Restaurant Akseltorv 5.... 52 46 03

Tersbøll C N vaskeriejer Havesanger-
vej 4 52 67 37

Texaco Brændselolie

(Lauritz Larsen & Co.) Sønder-
gade 10 ★52 66 66

— Texaco Brændselolie

(Sydjysk Olie A/S) Ndr. Ring-
vej 118 ★52 62 00

— Service (Frode Frandsen)
Seest Bakke 78 52 77 28

— Service Station Nr. Bjærtv. Strh. 52 63 43

— Service Station (Chr. Matthesen)
Ndr. Ringvej 118 52 61 10

Textilmøllen

Fredericiagade 18 52 67 27

Thams Kristine fru Kløvervej 29 52 68 78

Tharkowsky Edward former Snekpe-
vej 4 52 95 27

Thastum Helmer drejer Solvang 22..	52 64 34	Thomsen	
— P pressefotograf (Kolding Folkeblad) Jernbanegade 35	★52 20 00	— Helga fru Hjelmvej 9	52 25 09
— priv. Heimdalsvej 49	52 22 76	— K fru Fynsvej 62	52 42 35
Thau Mogens tandl. Jernbanegade 26	52 01 12	— Karoline fru Markus Allé 24	52 12 04
Efter ca. 1/5-71: Nytorv 1 (over Landmandsbankens Bredgade afd.)		— Mette fru De gamles Hjem Nørreg.	52 28 06
— priv. Castenskjoldsvvej 25	52 21 66	— Jørn Storm glarm. Rørbækvej 15 Seest	52 65 48
Thaysen K M købmd. Zahnsgade 41..	52 12 40	— Værksted: Dreyersvej 57	52 33 28
— Anna sygepl. Skovlækkevej 15	52 17 21	— Svend glarm. Dreyersvej 57	52 33 28
Thell Jenni fru Tvedvej 127⁵	52 66 50	— Svend E guldsmed Adelgade 13 ..	52 05 61
Therkelsen Knud jord- og betonarb.		— priv. Vejlevej 25	52 10 21
Munkensdam 7	52 70 50	— Bendix fhv. gårdejer Borchsmind- vej 14 pr. B.	56 80 37
Therkildsen V eksped. Clemensg. 6 ..	52 08 65	— Johs. Brandt gårdejer Andestrup- gård Seest	52 71 98
— J E skoleinsp. Vester Allé 6 Strh.	52 67 38	— E Mengel handels- og anlægsgartn. Thurasvej 3	52 18 49
— Ejnar vogndm. Dr. Fichsvej 4	52 04 20	— Gunnar (Havnestuen) C. Müllersg.	52 23 38
Thern I Peter Toftsvej 14	52 87 96	— E K husholdn.lærer Nordborgvej 3	52 92 37
Thldemann K Chr. maskinm. Kongebro- gade 34	52 54 16	— H inseminør Carl Plougsvej 83 ..	52 44 05
Thiemer Inge skolebakken 30 Strh. ..	52 76 43	— Ejgil inspektør Sandbjerg Stubdrup pr. B.	56 84 20
Thlis Marle sygepl. Skovbogade 26 ..	52 48 96	— J journalist Abenråvej 32	52 25 13
Thisted K prokurist Primulavej 10..	52 64 16	— K G kedelrens. Blochsvej 7	52 07 51
Thomasen K W faglærer Hostrups- vej 10	52 39 39	— Erling kommuneass. Vestervang 16 pr. B.	56 84 60
— E styrmd. Magnolievej 14	52 74 96	— Olga kontorassist. Sønderg. 27....	52 13 32
Thomassen M disponent Solsortev. 33	52 66 94	— E frk. kontrollff. Haderslevv. 169	52 73 76
— C G krim.overbetj. Dyrehavev. 115	52 55 11	— K kontrollff. Kollingsgade 24....	52 70 27
— John salgsinsp. Holbergsvej 47 ..	52 95 05	— O kriminalbetj. Cedervej 19	52 80 91
Thomhav Chr. H cyklehdl. Ravns- bjerg 27	52 39 16	— E købmd. Sdr. Ringvej 3	52 19 71
Thomsen Alice Tvedvej 131	52 95 29	— H købmd. Alsvej 1	52 33 55
— Børge Dybbølvej 15	52 79 95	— P købmd. Sct. Jørgensgade 24	52 15 24
— Erik Junghansvej 87	52 29 89	— Riberholt (Jørgen Frederiksen) købmd. Jernbanegade 32	52 01 42
— Helene Møllevej 10 b	52 78 26	— Harry lagerforv. Bakkevej 21	52 70 18
— Jacob G Ründdelen 11	52 17 76	— Jørn lærer Chr. Schousv. 10 Tved	52 81 75
— Marie Agrupvej 2 b	52 95 76	— Johs. maskinarb. Brandorffsvej 5..	52 90 64
— Marie Istedvej 7	52 91 84	— A maskinm. Chr. Bergsvej 14	52 67 26
— Nicolaj Stejlbjergallé 15	52 56 99	— Anders mejerist Snerlevej 4	52 37 44
— Povl Haderslevvej 74	52 37 39	— Hans Stolten murerm. Tvedvej 63	52 63 42
— Uffe Fabersvej 12 a Seest	52 71 87	— Kristian murerm. Vejlevej 356 pr. B.	56 82 11
— Aa. P N Schjørringsvej 12	52 24 83	— Astrid Juhl overassist. Kollinsg. 9	52 40 24
— Ole afd.leder Dannersvej 3	52 15 96	— Kaj Werling overassist. Asmus Philipsensvej 3	52 35 45
— Kurt afd.sekr. Abakken 7 Rebæk	52 57 19	— Hvaldahl overpol.betj. Kærminde- vej 38	52 10 25
— B Falk arbejdsleder Stadionvej 102	52 72 29	— N J ps. overpostb. Bellevueg. 42..	52 18 79
— Chr. arbmd. Vejlevej 88	52 10 47	— K pensionat Jernbanegade 2	52 44 35
— Villy assist. Kildevang 8 Seest ..	52 82 96	— Chr. pensionist Schjørringsvej 14	52 81 00
— Erik bankassist. Hegnet 11 Tved..	52 50 17	— A Vind propr. Bøgelund Dalby ..	52 58 02
— Chr. Svelmøe bankfuldm. Østerbro- gade 47	52 71 63	— H propr. Langholtgård Seest	52 72 87
— Esther fhv. bogb.m. Helligk.g. 20 c	52 21 75	— Bertel redaktør Vesterallé 30 Strh.	52 16 30
— Johs. cementst. Smedegade 6....	52 77 31	— Jens regnsk.kons. Kobbelhøve 32 Strandhuse	52 24 31
— Omst. til priv. Brandorffsvej 27		— Børge repræs. Tvedvej 133	52 87 34
— Marinus chauffør Højbjergvej 10 Seest	52 70 63	— Helge repræs. Cypresvej 32	52 91 02
— Mikkel råd.g. civiling. Dreyersv. 20	52 07 87	— Poul Lelf selskabsfotograf Tønder- vej 82 omst. til priv.	52 52 70
— B disp. Låsbygade 30	52 83 32	— Ernst snedkerm. Tvedvej 10	52 46 90
— A H dyrlæge Mosegårdsv. 3 pr. B.	56 80 67	— Vibeke socialråd.g. Cedervej 3 ..	52 08 61
— Lars Damsgaard statsaut. ejd.mægl. C. Plougsvej 37	52 56 21	— M sygepl. Blæsbjerggade 4	52 69 35
— Døssing (Dansk Fjer-Industri) Kapelvej	52 29 48	— Aa. Wangø tandl. Jernbaneg. 20 ² ..	52 37 42
— Ole R forp. Bøgelund Dalby.....	52 66 01	Træffes ikke lørdag	
— A M Holmen fru Domhusgade 25..	52 42 71	— Gunnar tilf.montør Østerbrogade 30	52 17 40
— Amalie fru Spgade 47	52 87 41	— Jacob toldinsp. Marstalvej 11	52 01 91
— G fru Bredgade 33	52 49 22	— M ps. toldpakh.m. Brændkjærg. 72	52 35 75
— Helene fru Tvedvej 143	52 89 66		

Thomsen	
— Chr. vognmd. Haderslevvej 137 ..	52 28 61
— Herluf vognmd. Kongebrogade 48	52 63 93
— M. Thomsen	
(Sydjdysk Vulkanisering) Sydbanegade 1—3	52 10 45
— priv. Fjordvej 21 Strandh.	52 36 45
— Kristen værkfører Chr. Schousv. 4 Tved	52 61 55
— Th. værkfører Dannersvej 21	52 74 98
Thomson Ulla og George Snekpev. 16	52 70 65
Thor Vask	
Låsbygade 33	52 15 04
Thorhaug Ullrik murerm. Kongehusvej 15	52 72 90
Thorlak Bent overstyrmd. Snerlev. 58	52 70 66
Thornberg P kommunelærer Duedal Hylke	52 43 70
Thorndahl Kr. Thorbjergvej 9	52 31 63
— Th. gårdejer Vrannerupgård	52 26 58
Thorning E Drammenvej 12	52 42 05
— E propr. Ægirsvej 10 Strandh.	52 74 21
Thorsen P bogholder Poppelallé 1 pr. B.	56 80 85
— Herluf dir. Solbakken 7 Rebæk	52 71 10
— Th. fotograf Lykkegårdsvej 7	52 26 07
— Axel repræs. Brændkjærgade 45	52 26 43
— G repræs. Brændkjærgade 80	52 59 06
— E M vikar Skydebanen 9	52 62 49
Thorup Arne lærer Musvitvej 18	52 81 06
Thorup-Jensen Ragna fru Sdr. Havnegade 4	52 29 57
Thoustrup Ragna overlærer Fjordv. 112 Strandh.	52 01 43
Thrane Dagmar blomsterhdl. A. D. Burcharthsvej 31	52 85 75
— Ingrid fru Overbyvej 15 Seest	52 31 16
— N E red.sekr. Birkeallé 18	52 32 16
— M repræs. Anne Mariesvej 3	52 07 78
— Saløn (fru Aase Nissen) Låsbyg. 88	52 50 60
— M trikotageforr. C. Plougsv. 1	52 16 48
Thrige Laursen H bankdirektør Strandvejen 30	52 28 38
Thusen E M Carl Plougsvej 1 a	52 72 31
— Vilh. bogholder Abenråvej 13	52 44 79
— Tinne fru Rædersvej 7	52 62 31
— C C sadelmager og tapetserer Vesterbrogade 10	52 21 84
— P skolebetj. Strandvænget 1 Strh.	52 47 89
Thune Verner vognmd. Cedervej 24	52 40 38
Thy O Hagedorn repræs. Carl Plougsvej 103	52 09 87
Thybo Ingeborg fru Fredensgade 20	52 19 60
Thye Chr. bankfuldm. Parkvej 2	52 09 82
Thygesen P (Autotrans) Ole Rømersvej 8	★52 43 55
— Frederiksen B direktør Lerbjergvej 24 Seest	52 86 43
— P B disponent Rørbæk. 27 Seest	52 62 26
— E fru Norgesvej 5 a	52 68 08
— Gudrun fru A. D. Burcharthsvej 17	52 43 14
— Peder gårdejer Dalby	52 58 34
— Arne B. Thygesen	
købmand Læssøgade 47	52 12 49
— J rangerformd. Kongebrog. 50	52 40 69
— Kaj repræs. Ballumvej 3	52 81 40

Thylander Kurt møbelagentur Norgesvej 17	52 71 41
Thylgård	
— H. Thylgård	
herreekvip.hdl. Låsbygade 1—3 ..	52 40 67
— priv. Fredericia 92 00 45	
Thyssen Vagn repræs. Vesterallé 15 Strandhuse	52 88 40
Thøgersen K fru Jernbanegade 20 ..	52 64 25
— Thorvald Thøgersen A/S	
trikotagefabr. Ndr. Ringvej 51 ..	★52 54 22
— Direktør G L Hepworth priv. Søgade 8	52 23 57
— Prokur. Chr. Blom priv. Dyrehavevej 111	52 07 85
Timmermann Cecilie bibliotekar Snerlevej 28	52 36 35
— Laura børneh.leder Sjællandsv. 10	52 63 37
Timper Arthur læge Jernbanegade 44 omst. til priv.	52 06 88
Telefontid hverdage 8—9 Konsult. 13,30—15 undt. lørdag Onsdag kun 17—18	
Tinløff M salgschef Skovhøj 22	52 30 88
Tipskiosken (Inger Christensen) Seest Bakke 85	52 04 93
Tirstrup G fru Brændkjærgade 68 ..	52 36 23
Tjæreborg Huse A/S	
Kolding afd. Tjørnevænget 5	52 91 10
Tjærekompaniet A/S	
Tjønnervej 15	52 15 52
— Direktør Holger Hansen priv. Syrenvej 18	52 15 52
Tobaksdåsen (Hans E Jensen) Katrinegade 6 omst. til priv.	52 20 15
Toblussen P pastor emer. Lykkegårdsvej 55	52 76 21
Todbjerg Emil kontorchef Sønderled 12 pr. B.	56 83 82
Todsén Peter mekan. Sønderborgv. 9	52 40 29
Toft & Kristiansen A/S	
bygn.artikler en gros Haderslevvej 100	52 09 16
— Fabrik: Soneberg	56 83 76
Eft. 1/6-71 H. C. Ørstedesvej 13 ..	★52 90 11
— Driftsleder Th. Gimm pr. Agård	55 32 75
— Direktør H Carstensen Toft pr.	52 26 97
— H Carstensen direktør Tranevej 3	52 26 97
— Fr. fru Kløvervej 33 ⁵	52 46 55
— A frk. De gamle Hjem Nørregade	52 36 31
— Jens fuldm. Kongehusvej 27	52 28 08
— S H grdejer og minkavlér Seest ..	52 76 98
— Aage organist Lásbytoft 7	52 92 73
— H E overkontr. Slagelsevej 28 ..	52 20 14
— B J L overtrafikassistent. Tjørnevænget 14	52 62 71
— Else T M semin.ektor Rønneallé 13	52 48 07
Toft-Jensen H dyrlæge Højervej 7 ..	52 41 11
Toft-Petersen G dyrlæge GL Kongevej 4	52 22 04

Tofte Jacob repræs. Chr. IV Vej 16..	52 92 15
Toftgaard Vera fru J. Skyttesvej 3 ..	52 15 87
— Rude revisor Utzonsgade 28	52 90 96
Toftgaard-Hansen Lilly Helligkorsg. 3	52 33 94
Toftgaard-Hansen Valborg fru Haderslevvej 91	52 55 75
Toftgaard-Hansen P tekn. konsulent Brændkjærgade 72	52 86 04
Tolfjord Anna Sdr. Havnegade 2	52 91 03
— Vilfred kontorass. Snerlevej 70 ..	52 72 19
Tonsberg Vagn lærer Lindeallé 11..	52 92 14
Torbell Bodil og Knud Dybbølvej 20..	52 60 58
Torntoft Johanne fru Fredericiag. 6..	52 07 13
Torp E revisor Grydhøj 16 pr. B.	56 81 17
Torpe K V direktør Tulipanvej 4	52 13 25
Toubro K E kontorchef cand. jur. Skovbogade 26	52 46 70
Tougaard Ole ing. Opalvej 1 Seest ..	52 71 90
Toustrup Bodil fru Bellevuegade 46..	52 36 41
Toustrup-Andersen A gross. Slotsallé 11	52 03 65
Toustrup-Andersen P købmd. Fredericiagade 18	52 67 27
Tranberg	
Fynsvej	★52 45 44
Udenfor kontortid:	
— Direktør H Tranberg	52 41 51
— Direktør J Tranberg	52 46 04
— Servicestationen (E Petersen)..	52 45 44
— Bygningsing. E Michaelsen	52 43 45
— Kontorchef N P Pedersen, H. D.	52 80 78
— Repr. (landbr.m.) Ole Juhl	52 45 45
— Repr. (landbr.m.) Erik Petersen Nr. Bjært 56 50 57	
— Rejseinsp. (auto) Kn. Pagh Lejrskov 55 80 10	
— Repr. (auto) V Jochumsen	52 70 30
— Repr. (auto) B Geerthsen	52 42 39
— Repr. (auto) Gert Jochumsen ..	52 70 30
— Frida fru Fynsvej 19	52 42 68
Traneberg Gunnar købmd. Vandv. 2	52 51 26
Transbøl S afd.ingeniør (J.T.A.S.) Alykkegade 12	52 78 73

Transport-Teknik A/S

Seest	★52 52 00
— Direktør Viggo Andersen priv. Bjergbyvej 48 Seest	52 84 67
— Bogholder H D Polzin priv. Hvid- øre 37 Vamdrup	Vamdrup 58 15 79
Trappergaardens Æblehaver Strh.	52 02 77
Trautner Palle dir. »Banken» Dalby..	52 69 39
— V jordemoder Slotsallé 9	52 70 01

Trekantens Mejeriselskab

VEKOF A Haderslevvej 5	★52 01 55
— Bramdrupdam afd.	56 81 16
— Direktør C Bæk priv.	52 50 91
— Forvalter K Madsen priv.	52 42 14
— Bogh. O Videsen pr. Sdr. Bjært	57 23 11
Trekroner Forsikrings A/S (inspektør Bent Uglebjerg) Dalbygade 46	52 03 45

Trelleborg Transportgummi

(Erik Juul Hansen) generalagentur Haderslevvej 142	52 55 95
Trentemøller Aage cigarhdl. Torveg. 1	52 24 99

»Trico« (Grethe Johansen) Haderslev- vej 87	52 31 64
Tricotagehuset (fru Gerda Jensen) Bramdrupvej 3 pr. B.	56 82 16

Tri-data

Aktieselskab for Databehandling Dalbygade 31	★52 84 44
Trikoehl Rennerlet Teglgårdsvej 18 ..	52 07 71
Trillingsgaard K fru civiling. Vejle- vej 28	52 56 01
— Sven direktør Radvad	56 83 34
— J ingeniør Ravnevej 1	52 84 59
Trine Tøj Jernbanegade 25 b	52 12 65
»Trio« Bageriet (O Krogh) Agtrupv. 48	52 07 21

Trocadero - Palmehaven

(Eigil Hansen) Jernbanegade 31 omst. til samtl. afd.	★52 08 08
— Foyertelefon	52 13 93

Troldhede-Kolding-Vejen

Jernbane A/S i Likvidation

Banegården 1. sal	52 52 55
Tropehuset Tøndervej 18	52 05 49
Tryg Andels-Anstalten afd.kontor Rendebanen 13 ²	52 02 54
Træindustriarbejdernes Fagforening (formd. Ejnar Lund) Stadionvej 41	52 06 26
— (Kass. Carl Møller) Norgesvej 5	52 47 29
Træk Vittu fru Skolebakken 3 Strh.	52 49 63
Tuberkulosestationen Sygehusvej ..	52 06 80
Læggekonsultation: Mandag kl. 10—12 Skærbilledkonsultation: Torsdag kl. 9—11	

Tuborg og Kongens Bryghus depot

(Preben Olsen) Skovhøj 17	52 00 89
Tullesen A N arbejdsmd. Utzonsg. 28	52 30 54
Tungelund Finn forretn.f. Gyvelvej 2	52 66 15
Turistforeningens Bureau Helligkors- gade 18	52 02 30
Aben 9—12,30 og 14—17 Fra 1/7—31/8 dog 9—20	

TV Huset

(Claus O Riis) Haderslevvej 150 ..	52 84 21
Tved Minkfarm Bøgevangen 7 Tved..	52 70 89
Tvede-Jensen E urmgr. Haderslevv. 45	52 48 57
Tvedvejs Kiosk (I Holbeck) Tvedv. 24	52 78 37
Tvergaard Alfred pensionist Agrup- vej 111	52 89 35

Typografernes Fagforening (formd.

Hans Jørgen Andersen) Snerlev. 56	52 23 72
— (Kass. Holger M Jørgensen) Koldingbjerg 13	52 23 54
Tække S M fru A. D. Burcharths. 29	52 54 54
Tækker T T mekan. Hert. Abelsv. 47	52 71 68
Tøjservice (Edith Larsen) Låsby- gade 94 omst. til priv.	52 89 72
Tønder Jens vognmd. Brandorffsv. 34	52 14 97
Tøndering Esther Fr. VII Vej 28	52 49 73
— J K Brændkjærgade 82	52 14 42
— H banearb. Kongehusvej 5	52 36 49
— H disponent Snerlevej 13	52 43 73
— A fhv. skolebetj. Slotssøvejen 8 ..	52 52 54
Tøndervejs Kiosk (Kenneth Bertelsen) Tøndervej 60	52 07 25

Tønnesen P Teglgårdsvej 10	52 38 06
Tørnes F og M Dalbygade 6	52 09 37
Taaning Aage V filialleder Bakke- draget 3 Strandh.	52 13 34

U

BELA BETON A/S
FÆRDIGBLANDET BETON
★ 52 70 00

Udendørs Udstyr A/S Sct. Jørgensg. 2	52 29 29
Uglebjørg Bent inspektør Dalbyg. 46	52 03 45
Uhre Sv. mekaniker Elmevej 38	52 51 76
Uldall Johs. Qvist maskinarb. Kollins- gade 20	52 32 90
Ullerichs Viggo repræs. Brændkjær- gade 76	52 72 03
Ullerup S specialarb. Ravnsbjerg 11..	52 79 74
Ullits J Chr. pensionist Bjerggade 13	52 64 96
Ulrikkeholm's R Emballagevirksomhed Elmegård Harte	52 87 00
— priv. Enghavevej 3 pr. B.	56 80 23
Ulriksen Olav M lærer Ravnsbjerg 30	52 29 40
Ungdomsgården Alykkegade 35	52 26 76

Uniroyal Englebert Danmark A/S

(depot v/ H Daugaard Spedition)
Havnen

52 07 10

Universal Technical Company A/S Kobbelvænge 2 Strh.	★52 84 00
Unmach's Bageri Katrinegade 8	52 54 34
Uno X (E Damgaard) Dalbygade 5 ..	52 81 41
US Army Veterinary Detachment Bredgade 12	52 69 15
Uth Anna fru Donsrod pr. B.	56 82 29
— Niels Holger gårdejer Rødbæks- gård Dons pr. B.	56 81 29
— N P C løjtn. Chr. III Vej 29	52 61 83
— Poul V radiotekn. Solskrænten 12 Alpedalen	52 78 55
Utrecht (assurandør Mika Hansen) Jernbanegade 52	52 33 25
Uttstrup S murerm. Castenskjoldsvvej 8	52 45 80
Utzon Henriette Holbergsvej 2	52 74 72
— M L & Søn's Eftf. v. Fr. Juhl begravelsesforretn. Zahngade 18 omst. til priv.	52 21 78

V

BELA BETON A/S
FÆRDIGBLANDET BETON
★ 52 70 00

Vagner Aase E Kløvervej 25	52 39 46
— Erik dekoratør Drammenvej 5	52 95 01
— Karl Chr. driftsass. Snerlevej 40..	52 33 73
Vagtfunktionærernes Fagforening Bellevuegade 42	52 42 04
Vagtselskaber A/S De Forenede Vægtgården Mazantigade 5 ..	★52 10 44
Vahlkvist K revisor Østerbrogade 34..	52 53 62
Valencia Depot (Karl Emil Pedersen) Påby	52 62 18
Valentin Kell musiker Dyrehavevej 1	52 90 52
— Jørgen repræs. Syrenvej 18	52 41 05

Valeur Henrik Verner repræs. »Skov- huset. Bramdrup Skov	52 92 32
Valkær G H Jens Skyttesvej 12	52 44 14
Vallentin S A ingeniør Slagelsevej 17	52 58 49
Vandel Gerda Hostrupsvej 19	52 61 36
— Holger skomagern. Låsbygade 74	52 10 77
Omst. til priv. Seestvej 23	
Vandrehjemmet Ørnsborgvej 10	52 76 84
Vandt Erik prokur. Ringstedvej 7 ..	52 75 54
— Jul. revisor Jernbanegade 1 b	52 30 92
Vandværket Stadionvej 45	52 57 66
—	52 58 45
— Værkm. Carl E Nielsen priv.	52 03 73
— Maskinm. Torkil Heide priv.	56 85 10
— Montør Gunnar Lautrup priv.	52 40 49
— Montør A Frantzen priv.	52 69 07
— Montør Aage Ross Ellersen pr.	52 31 51
— Østre Vandv. H. C. Petersensv.	52 18 34

Varehuset

(P J Schultz' Eftf.) Østergade 19 og Slotsgade 22	★52 44 88
— Købmd. Erik Schultz priv. Fjord- vej 29 Strandhuse	52 03 12
— Købmd. Benno Schultz priv. Fjordvej 23 Strandhuse	52 33 13

Varios-Fabriker A/S

Ibsvej 2

52 43 87

Varme- og Strygerullen (M Hansen) Teglgårdsvej 15	52 22 82
Varme- og Strygerullen »Gem- (Helga Hansen) Låsbygade 102 ..	52 23 55
Varme Service (Per Lydholm) Låsby- gade 89	52 75 08
Varming E Snerlevej 17	52 12 78
— A typograf Vinkelvej 8 Strandh.	52 23 99
Varn J semin.adj. Bytoften 8	52 75 52
Vedel T styrmd. Fjordvang 30	52 32 73
Vedstesen I V Bramdrupvej 24 pr. B.	56 83 72
Veenstra Sjoerd formd. Brolund	52 27 55
Vejassistent v. Kolding kommune (A Skeem) Kongebrogade 11	52 22 58
Vejassistentkontoret Villagade 1	52 89 17
Vejerkontoret statsaut. (P Kjældgaard) Havnen	52 04 58
Vejle Amts Bolligselskab Østerg. 22	★52 72 77
Kontortid: 10—12,30, lørd. lukket — Forretn.f. P Schrøder Kløver- vej 31	52 64 41
— Receptionen Kollektivhuset Tvedvej omst. til inspektøren priv.	52 29 68
Træffetid 8—9 og 14—16 — Vicevært H Andersen.	
Lindehaven	52 31 97
— Vicevært H O Dam, Snerle- gården	52 94 91
— Vicevært H Jensen, Rosenhaven	52 26 50
— Vicevært A Rasmussen Kløver- vej 29	52 86 03
— Amts Husmandsforeninger (konsu- lenterne P Bilsted Pedersen og B Eriksen) Rendebanen 13 ²	52 61 08
— Amts skolecentral Kolding afd. Vejevej 323 pr. B.	56 85 54
— Amtsvejinspektoraat motorvejs til- synskontor Sonebjergvej	52 16 65

- Vejle**
 — Elva Margrethe pakkerske Borger-
 gade 9 52 90 04
 — E tømmer Sankelmærksvej 11 52 50 28

Vejleveys Autohandel

- Vejlevej 244 omst. t. Fr. Højrup pr. 52 10 00
Velgaard Jens lærer Margrethesvej 2 52 73 35
Velling Karen M husmoderafløser
 Zahngade 30 52 75 35
Venborg G Sønnerholmsvej 10 pr. B. 56 83 14
 — G fru H. C. Petersensvej 10 52 37 04
Vengberg Bitten modehdl. inde Agrup-
 vej 140 52 12 17
Venstrebladet for det sydlige Jylland
 redaktion og eksped. Piledamsv. 18 52 05 05
Verner K Enev. Sørensensvej 28 52 83 04

— Verners Bageri

- (H N Hansen) Låsbygade 42 52 07 30
 Omst. til priv. Klostergade 6
 — Sophie fru Kløvervej 31 52 46 78
Vest Karen lærerinde Snerlevej 25 .. 52 42 07
Vesterbrogades Møbler (C C Thuesen)
 Vesterbrogade 10 52 21 84
Vesterdahl Jørgen ingeniør Mosegårds-
 vej 4 pr. B. 56 80 78
Vestergaard Brødrene Søndergade 27 52 46 56
 — H Borthigsgade 11 52 94 86
 — Else defektrice Clemensgade 25.. 52 89 36
 — S forretn.f. Gyvelvej 3 52 59 92
 — Emil frugthdl. Jernbanegade 1 .. 52 19 19
 — Jonna frk. Alpedalsvej 64 52 51 58
 — Aage gross. Fjordvej 116 Strh. .. 52 34 50

— Fa. J. Vestergaard

- husholdn.mask. en gros — en detail
 Vonsildvej pr. V. ★52 19 99
 — J O ingeniør Rådvadvej 36 pr. B.. 56 85 86
 — K lærer Svanekevej 4 52 90 57
 — E viktualiehdl. Butikscntret Ler-
 bjergvej 3 Seest 52 17 47

Vestervang Textil (Vita Hansen)

- Vestervang 18 pr. B. 56 84 62
Vetaphone elektronik Fabrikvej 11 ★52 61 33
 Omst. til priv. ing. A V Elsby
 Peter Beirholmsvej 6
Viborg Jensen Torkild ejd.hdl.
 Carl Plougsvej 68 52 60 35
 — Chr. forvalter Toldbodgade 4—8.. 52 64 89
Viby-Jensen S overportør Birkeallé 11 52 59 46
-Vidar. Forsikrings A/S (assurandør)
 Anker Carstensen Glentevej 9 .. 52 78 76
Vifdam Børnehav Vifdam 45 52 32 70
 — Frittdshjem Vifdam 45 52 21 18
Vig I Laursen lærerinde Bellisvej 1. 52 69 46
Vlkbjerg B & Co. kontorudstyr Ka-
 stanleallé 39 52 32 94
Vildfang Jens gårdejer Lindegård
 Vranneup 52 26 90
 — Svend gdr. Ll. Hovgård Vranneup 52 76 93
 — Helene rentrice Overmannsvej 10.. 52 50 54
Vilhelmsen E Chr. IV Vej 18 52 61 99
 — S H købmd. Lykkegårdsvej 47—53 52 33 65
 — A J ps. overpostbud Alykkeg. 30.. 52 76 78
 — Knud E|ner rensen. Rådvad pr. B. 56 85 36

- Vilhelm Flemming kiropraktor Øster-**
 gade 24 52 72 72
 — priv. Sdr. Bjært 57 23 26
 Konsult.: Mandag, onsdag og fre-
 dag 14—18, tirsdag og torsdag 10—12
 Aftal venligt tid — bedst dagl. 9—11
Villads Gunnar repræs. Marstalvej 24 52 86 67
Villadsen Robert dybfrostkons. Fabers-
 vej 15 Seest 52 31 20
Villy's Kedel- og Oliefyrservice (Villy
 Madsen) Brandorffsvej 25 52 43 58
Vilmar Else fru Hans Ludvigsvej 46 52 78 62
Vilstrup R E førstelærer Harte skole 52 35 67
Vime Supermarked Agrupvej 99 .. 52 57 15
 — Supermarked Søndergade 13 c... 52 48 33
 — Slagterafdeling 52 62 64
Vind Poul E dir. Stranden 17 Rebæk 52 58 80
 — Jens kunsthdl. Ewaldsvej 5 52 47 90
Vinderslev Hugo montør P. Lindbæks-
 vej 1 Strandhuse 52 26 91
Vindfeldt L Stubdruplund 52 82 24
 — E detailhdl. Ndr. Ringvej 29 52 12 23
 — C købmd. Grønnegade 1 52 07 84
Vinding Orla fiskehdl. Katrinegade 41 52 87 42
 — H montør Teglgårdsvej 47 52 48 51
Vingborg Ellen fru overlærer Snerle-
 vej 52 52 41 27
Vinggaard Jens politias. Elmevej 19 52 85 30
Vinkel Ove kontorchef Brynet 78
 pr. B. 56 80 12
 — Kristian Madsen værktøjsm. Svale-
 vej 27 52 86 54
Vinther A K bygn.konstr. Højbjerg-
 vej 58 Seest 52 87 53
Vinum C N Tvedvej 129 52 80 94
Viola (K Hammershøj) blomsterforr.
 Søndergade 24 52 12 47
Viskum Anna klasselotterikoll. Fredens-
 gade 4 52 26 70
Vistlen K A disp. Vestervang 29
 pr. B. 56 84 74
 — Helga og Asta frkn. Gyvelvej 9 .. 52 39 54
Vistoft D fru Haderslevvej 57 52 06 15
- ### — M. P. Vistoft
- ingeniørfirma Haderslevvej 57 52 04 42
 Omst. til værksted og lager
 Søndervang 6
 Efter kl. 17
 — Servicetekn. B D Kristiansen
 priv. Ravnsbjerg 23 52 04 42
 — Servicetekn. Henry Nielsen
 priv. Leivsonsvej 3 52 59 59
 — Servicetekn. Sv. Aa. Nielsen
 priv. Carl Plougsvej 24 52 59 53
 — Overmontør V Lunding Hansen
 priv. Stadionvej 16 52 05 15
 — Ingeniør Jørgen B Vistoft priv.
 Hjarup gl. Præstegård .. Hjarup 59 40 73
Vitmar H P adjunkt Ørebrovej 26 .. 52 41 57
Viuff Ingeborg Kløvervej 37 52 06 29
 — H M & J O advokatfirmaet Jern-
 banegade 2^a ★52 77 77
 — H M Viuff priv. Nytoft 19 pr. B. 56 83 12
 — J O Viuff priv. Vonsild 56 61 41
 — Johannes kørelærer Ewaldsvej 9.. 52 53 90
 — Bodil køreskole Falkevej 22 52 63 31
 — Elisabeth sygepl. Tvedvej 137 52 62 28

Vive E aut. el-install. Seest Bakke 37 52 45 33
 Voetmann N J fhv. kabelm. Sdr.
 Kongevej 4 52 78 18
 Vogensen Else K Kløvervej 21 52 64 49
 — Anny direktrice Ibsvej 52 49 30
 — Børge glarmager Påbyvej 8 pr. B. 56 80 65
 Vogt-Nielsen Else fru Snerlevej 66 .. 52 87 83
 Vogt-Nielsen M statsaut. revisor
 Marielundsvej 6 52 73 21
 Voigt Arne assurand. Hans Becksv. 9 52 93 20
 Volkert

— Brdr. Volkerts Fabriker A/S

Dalbysgade 40 ★52 39 00
 Efter kontortid:
 — Direktør J Jacobsen 52 74 24
 — Direktør O Vagn Larsen 52 31 61
 Vollesen Helnr. malerm. Skydeb. 5.. 52 10 32
 Vonsild Autoopretning (karetm.
 H Z Olesen) pr. V. Vonsild 56 61 27
 — Camping (J Ravn) pr. V. 52 22 84

— Vonsild Mølle

(I P Andersen) pr. V. 52 15 15
 Vork K E Sdr. Havnegade 124 52 55 24
 Vrigsted C H dir. Vester Allé 14 Strh. 52 81 71
 Vuggestuen (E Andersen) Skoleg. 12 52 21 97
 Vyff Anna M fru Kløvervej 35 52 35 82
 — Elna fru Cypresvej 12 a 52 57 02
 — Hans pensionist Kongebrogade 64 52 87 28
 Værgman Børge materialforv. Nelli-
 kevej 46 52 80 92
 Væver E K repræs. Nelliikevej 44.... 52 44 53
 Vølkers P skotøjshdl. Søndervang 8.. 52 40 61
 Vølund Finn Ebbe ingeniør Humle-
 vænget 23 52 95 42
 Vølver G major Rædersvej 28 52 58 09

W	BELA BETON A/S
	FÆRDIGBLANDET BETON
	★ 52 70 00

Wadstrøm Ella fru Sct. Jørgensg. 11 52 39 02
 — M kontorassist. Norgesvej 19 52 36 78
 Wadt G Seeger fuldm. Ingridsv. 39 52 68 52
 Wagner H lærer Pileallé 15 pr. B. .. 56 80 52
 Wahrlich Joh. & Co. (K Holm) cigaretter
 og tobakker en gros - en detail
 Låsbygade 6 52 02 60
 Walbech S E mejeriing. Ringstedv. 18 52 24 28
 Wallenberg W lakm. Vesterled 5
 pr. B. 56 85 16
 Wallentin M E fru Ingridsv. 77 52 38 58
 Walsted Peter driftsassist. Ingridsv.
 vej 61 52 18 58
 — Helgø fru Strandbakken 13 Rebæk 52 17 03
 — G T lagerchef Bjergbyvej 43 Seest 52 73 66

— Th. Walsted & Søn

maskinfabr. Fabriksvej 10 52 14 17
 — 52 18 77
 — Fabr. P Walsted priv. Falkev. 6 52 08 98
 — Ing. J Walsted pr. Nelliikev. 18 52 73 68
 — Værkf. O Dons pr. Ingridsv. 57 52 43 29
 Walter E sygehusportør Snerlevej 4.. 52 59 79

Waltorp's Bolighus

(S Højby) Låsbygade 11 og Blæs-
 bjerggade 4—8 ★52 24 55
 — priv. Blæsbjerggade 4—8 52 95 45
 — Ellen fru Gl. Kongevej 39 52 17 42
 — Niels E kontorass. Heimdalsvej 30 52 42 50
 Wange Thomsen Aa. tandlæge Jern-
 banegade 20² 52 37 42
 Træffes ikke lørdag
 Wardinghausen R Skovløkkevej 19.. 52 56 48
 Warming Bjarne A. D. Burcharths-
 vej 23 52 82 34
 — K F Stejlbjergvej 26 52 49 75
 — Aage Post Rådvaadvej 25 pr. B. ... 56 80 01
 — Hans A malerm. Fynsvej 42 52 26 69
 — Kolding Malerlaugs kontor
 Kontortid 18,30—19,30
 — H terrazzom. Bredevej 33 Seest .. 52 47 54
 Warncke Anker L revisor Påfugle-
 vej 10 52 08 46
 Warnke Kirsten fru Kærmindevej 22 52 90 41
 Wasmer J R damefris. Helligkorsg. 14 52 36 30
 — priv. Solvang 29 52 19 24
 Wasniovski Josef værkf. Solsortev. 9 52 11 72
 Webers Hundesalon Trompeterbk. 3 52 42 81
 Wedege-Mathlassen H maskinm.
 Påfuglevej 8 52 51 09
 Weifenbach A ekstrapostb. Teglgårds-
 vej 49 52 54 38
 — A repræs. Fr. VII Vej 16 52 68 02
 — G O tjener Broagervej 50 52 67 19
 Weihrauch M direktør Slotssøvejen 24 52 19 94
 Weiland Solvelg fru Dyrehavevej 3 a 52 04 56
 Wellstrup A urmager og optiker
 Låsbybanke 1 52 27 28
 — priv. Bjergbyvej 41 Seest 52 24 62
 Weimann E trafikassist. Brændkjær-
 gade 54 52 41 35
 Weitling Gerda fru Låsbygade 32... 52 17 48
 Welcher Eva damefris. Mariegade 15 52 44 38
 Wellin Chr. boghold. Kongebrog. 22 52 61 59
 Welth Tage frugtgross. Norgesvej 7 52 13 00
 Wendorff Carl elektr. Lindeallé 3 .. 52 36 72
 — Vera kontr.tif.nist Carl Plougs-
 vej 41 52 51 53
 Wendt

— C. Wendt

købmd. Låsbybanke 3 52 00 57
 — priv. Hospitalsgade 33 52 03 78
 — Hans læge Ottosgade 7 ★52 05 55
 Kons. 12,30—14,30, undt. lørdag
 Onsdag kun 17—18
 Wergeltoft Vera fru Jens Skyttesvej 1 52 30 50
 West Knud E repræs. Solvang 9 52 28 59
 Westergaard Inge fru St. Blichersv. 8 52 93 14
 — P fru Snerlevej 14 52 23 94
 — Sv. A Lyng repr. Kongebrog. 11 52 29 86
 — Erik tandlæge Jernbanegade 25 b 52 12 19
 — priv. Strandmøllevej 11 52 15 19
 Westerlund J P tandlæge (Spreaks-
 sens bygning) Jernbanegade 3 52 01 34
 — J P Westerlund priv. Valmue-
 stien Strandh. 52 23 35
 — N Westerlund priv. Slotsg. 2.. 52 01 34

Westphal Orla lagerforv. Læssøeg. 25	52 54 04	Winther P fuldm. Chr. III Vej 9	52 03 77
Wexel		— Bo lærer Gl. Kongevej 42	52 42 27
— K. Wexel		— Hans specialarb. Vifdam 24	52 02 70
autoforhdl. Seest Bakke 133	52 11 77	Wistisen Fr. (Kolding Ostelager)	
Wichmann's Kafferisteri Østergade 22	52 00 96	Chr. Bergsvej 17	52 63 08
Wiese ErIk afd.chef Heimdalsvej 45..	52 71 28	With Erik konsulent Spølrundevej 9	52 94 12
— Ruth og H. L. Wiese		— Elmer repræs. Vandværksvej 3..	52 91 87
dame- og herrefrisør Sønderg. 17	52 33 12	— Maja servitricer Clemensgade 21..	52 81 04
— Georg typograf Snerlevej 31	52 09 72	Wittig G B direktør, ingeniør Toften 7	
Wiig E A Katrine fhv. hotelejer Gøhl-		Strandh.	52 30 61
mannsvej 45	52 91 27	Wittorff	
Wilckens Knud automek. Fabers-		— E. R. Wittorff	
vej 13 Seest	52 92 53	børnekonfektion Søndergade 29	
Wilger		omst. til priv.	52 31 81
— Chr. Wilger & Søn		Wiuf Niels Jørgen Kongebrogade 44	52 14 03
glarm. Nikolajstræde 1	52 03 34	Woersaa Kjeld reklamekons. Cypres-	
Willatzen William journ. Påbyvej 5		vej 21	52 70 35
pr. B.	56 83 04	Woidemann Stig lærer Brynet 21	
— Gudmund konditor Agtrupvej 139	52 73 49	pr. B.	56 85 13
Willesen Astrid boghold. Ndr. Ring-		Wolder Jens Peder portør Cedervej 14	52 95 49
vej 3	52 02 58	Wolf C Aug. Domhusparken 6	52 26 79
— H politibetj. Tjørnevænget 1	52 71 17	— Hedvig Henriette Vennegade 10..	52 88 68
Willumsen G fru Anemonevej 10	52 64 03	— Metha forretn.f. Solgården 10	52 78 19
— Holger værkf. Taubersvej 2 a	52 08 95	— lb ingeniør Heimdalsvej 6	52 49 15
Willys Konditori		Wolff Frede pensionist Låsbygade 89	52 07 19
(E Brønd) Jernbanegade 26		Wolter Jørgen repræs. Opalvej 22	
omst. til priv.	52 02 88	Seest	52 91 30
Wincentzen V overmont. Dannersv. 15	52 78 64	Worm-Leonhard S afd.chef Vejlev. 57	52 29 45
Wind Christine Seestvej 27	52 15 71	v. Wowern Johs. maler Kettingvej 11	52 57 36
— Eskild Wind A/S		Wrang H C chauffør Snerlevej 34..	52 66 04
landbrugsmaskiner Jens Holmsv. ★	52 46 00	Wraae Hanne fru damefris. Zahnsq. 13	
Omst. til direktør Erik Ravn priv.		(hj. af Kapelvej) omst. til priv.	52 30 07
— A P vognmd. Violvej 1	52 06 20	— Jørgen prokur. (A/S Sydj. Træl- handel) Byvænget 5	52 66 98
Wind-Frlis J E fotogr. Sønderholms-		Wulf-Andersen Erik civiling. Kobb- vænge 1 Strandh.	52 70 41
vej 4 pr. B.	56 85 31	Wulff T repræs. Mosevej 54	52 40 97
Wind-Hansen Hans Jørgen arkitekt		Würth-Skruer Skandinavisk A/S	
Østergade 17	52 82 88	Niels Bohrsv. 3—5	★52 50 77
Windling Karen fru Castenskjolds-		Wätjen W lærer Strandvg. 41 Strh.	52 70 23
vej 2	52 33 46	Wörzner-Andersen Poul købmd.	
Windt Johanne fru Dreyersvej 31	52 80 21	Utzonsgade 28	52 00 96
Winkel Jensen		Waage Susanne adjunkt Leck Fischers-	
trikotage og damelingeri Øster-		vej 3	52 18 51
gade 11	52 12 08		
Winkler Else fru Skovbogade 24	52 29 19		
— S. Winklers Eftf. A/S			
herrekonfektionsfabr. C. F. Tiet-			
gensvej	★52 00 22		
— Direktør Aage Langhoff priv...	52 23 00		
— Prokurist Erik Vandt priv.	52 75 54		
— Prokurist Poul Erik Nielsen pr.	52 13 81		
— Maskinm. Karl Dam priv.	52 86 39		
— Direktør V Thorning-Petersen			
priv. Rye Nørskov, Ry st.			
tif. Ry (06) 89 16 22			
— L L Carmes klinikass. Ottosgade 39	52 09 15		
Winterberg E H gårdejer Rodbjerggård			
Bramdrupdam pr. B.	56 81 74		
— Henry T og Chr. gårdejere Winter-			
bergsminde pr. B.	56 81 64		
— A kontorassistent. Pledamsvej 75	52 86 81		

Y	BELA BETON A/S
	FÆRDIGBLANDET BETON
	★ 52 70 00

Yde Anna P fru Dalbygade 15	52 67 03
Yoga Instituttet (Margit Ørssløff)	
Haderslevvej 25	52 28 76
Young Wear Låsbygade 32	52 17 48

Z	BELA BETON A/S
	FÆRDIGBLANDET BETON
	★ 52 70 00

Zacho N repr. Bramdrupvej 10 pr. B.	56 82 65
Zartow M konsulent Hjælmsvej 9	52 08 87
Zebis Eigil Seestvej 22	52 14 53
— H V Seestvej 22	52 85 07
van Zeeland H J M elmontør Rudev. 2	
Seest	52 20 86

Zeller Eli Graacksvej 22	52 01 76
— Sv. Aa. Skovhøj 2	52 64 93
Zeller	
— Max Zeller	
varmeinstallatør Jovavej 1 a	52 15 98
Zeuner Aug. repræs. Dannersvej 11..	52 73 13
Zeuthen & Aagaard A/S	
Heimdalsvej 31	52 09 60
— P Bjerre Ravn (Rex-Rotary) ..	52 09 60
Zinglensen Erik ure og optik Jernbanegade 21	52 61 65
Zinndorff K købmd. A. L. Johansensvej 21	52 45 23
— K revisor Brandorffsvej 8	52 40 47
Zürich Forsikrings-Akts. (assurandør Frank Lindberg) A. D. Burcharthsvej 31	52 46 65
Svares ikke, kald Vejle kontoret Tlf. 82 83 07	
— Assurandør H Lindberg priv. Tlf. Børkop 86 65 06	

Æ	BELA BETON A/S
	FÆRDIGBLANDET BETON
	★ 52 70 00

Æbleskiveforretningen (H Henriksen) Låsbygade 29 omst. til priv.	52 22 53
Ægcentralen Tøndervej 10	52 74 41
Ærengaard Vagn vognd. Safirvej 12 Seest	52 28 71

Ø	BELA BETON A/S
	FÆRDIGBLANDET BETON
	★ 52 70 00

Ødegaard S overinsp. Fynsvej 17	52 26 85
Ølgaard Niels salgskons. Nordborgv. 4	52 50 99
Øllgaard A dommerfuldm. Tvedv. 141	52 25 08
Ørskov Th. disponent Ørebrovej 2..	52 70 36
Ørsnæs K forvalter Ringstedvej 12 ..	52 42 44
Ørssleff C P direktør Haderslevvej 25	52 28 76
— Margit (Yoga instituttet) Haderslevvej 25	52 28 76
Ørsted E slagterm. Klostergade 14 ..	52 72 13
Ørsted-Møller A S fabrikinspektør civiling. Strandvænget 27 Strh. ...	52 71 12
Ørum Johan salgschef Skolebk. 23 Strandhuse	52 33 07

Østergades Varehus

(P J Schultz' Eftf.) Østergade 19 og Slotsgade 22	★52 44 88
— Købmd. Erik Schultz priv. Fjordvej 29 Strandhuse	52 03 12
— Købmd. Benno Schultz priv. Fjordvej 23 Strandhuse	52 33 13
Østergaard H N Seest Bakke 75	52 22 99
— Holger V J Peter Toftsvej 4	52 92 46
— L Østerbrogade 25	52 10 16
— Emmy fru damefrisør Katrineg. 3	52 62 36
— Lena frk. damefrisør Haderslevvej 24	52 20 49
— Paul falckredder Katrinegade 3..	52 62 36
— B frisør. Jernbanegade 36	52 57 35

Østergaard

— Oline fru Bramdrupdam pr. B. ..	56 82 03
— H P ingeniør (A/S Thomas Ths. Sabroe & Co.) Skolevænget 2 Strandhuse	52 78 17
— N A Internationale transporter Skadevej 16	52 37 02
— Biltelefon (0020) 7130	
— J fhv. malerm. Brændkjærg. 86..	52 70 53
— Tage manufakturhdl. Sønderg. 27 omst. til priv.	52 32 05
— Anker maskinarb. Slotsgade 21 ..	52 60 27
— Vagn maskinm. Fjordvej 22 Strh.	52 03 26
— O postbud Kærmindevej 51	52 48 83
— Gunner Colding prokurist Ringstedvej 9	52 69 33
— A fru (Nørrekroen) Nørregade 12	52 00 18
— priv.	52 75 49
— Ingrid sekretær Jovavej 17	52 09 45
— Thorsten skoleinsp. Liljevej 9	52 45 54
— Bodil Kathrine sygepl. Alykkeg. 3	52 36 87
— Frimodt vognd. Hert. Abelsv. 20	52 26 25
Østerkjerhus B J bygn.konstr. Dannersvej 5	52 85 13
Østerlund Ragnhild frk. lægeaut. fysioterapeut »Solgården» Kongebrogade 11	52 12 84
træffes bedst 7—8 og efter 18	
Østermark J E kontorass. Lykkegårdsvej 33	52 85 34
— H N rangerformd. Runddelen 17 ..	52 09 21

Å	BELA BETON A/S
	FÆRDIGBLANDET BETON
Aa	★ 52 70 00

Aae Niels A/S æskefabrik Agtrupvej omst. til priv.	52 02 07
Aage Johs. fhv. kordegn Slotsallé 1..	52 06 62
Aagesen Charles Psy. D. Villagade 15	52 69 01
Aagaard E fru Slotsallé 9	52 39 47
— J maskinarb. Solsortevej 25	52 89 06
— Fa. B. Aagaard	
cand. pharm. teknisk materialhdl. (Bent Uld. Steinfath) Torveg. 5	★52 69 00
— priv. Søbakken 10 Rebæk	52 59 35
Aakerlund H Rübner bageri og konditori Søndergade 28	52 07 83
Alegårdens El-Galvanisering (Freddy og Johs. Kjær) Kongebrogade 14	52 39 38
Aamann E Honoré varmekons. Julianelyst Bramdrupdam pr. B.	56 85 58
Aarup Erik montør Lerbjergvej 33 Seest	52 91 95
Aarø C cigarhdl. Rendebanen 15 omst. til priv.	52 45 15
Aarøe Poul E værktøjsm. Kongebrogade 79	52 92 69
Aarøe-Olsen Betty fru Snerlevej 37..	52 41 37
Aaskov Leif autohdl. Påbyvej 11 pr. B.	56 85 02
— Marle fru kursuslærerinde Henrik Rantzauvej 4	52 69 43
— Arne P toldinsp. Sandvigvej 9	52 15 93
Åstrøm Karen overlæge Kobbelvænge 8 Strh.	52 16 40

KAFFE

Prøv vor

— vi blander den selv!

Efter lukketid: **Benyt automaten!**

Svend Andersen

OCEKA-Købmand - Agtrupvej 45, telf. 520447

Leverandør til Varelotteriet

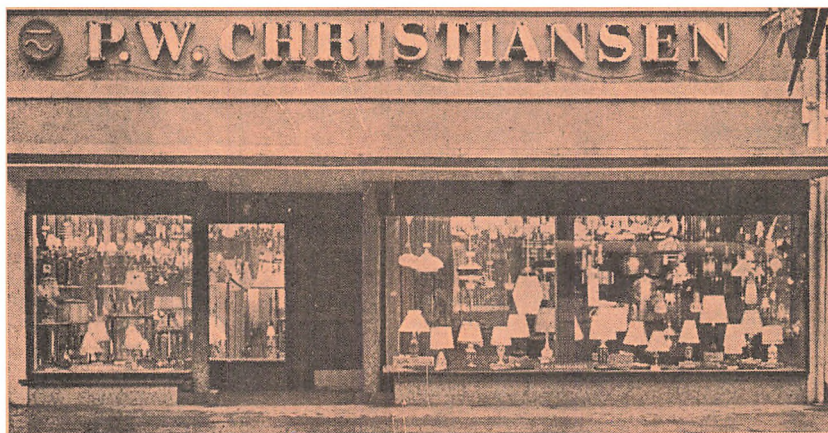

LYS . KRAFT . VARME

P. W. CHRISTIANSEN

SØNDERGADE 26 . TLF. ★524388

Alfabetisk fortegnelse over fagrubriker.

Adressebøger	Bonevox	Dybfrosne levnedsmidler
Advokater	Brandforsikring	Dyrlæger
Afholdsselskaber	Brandslukningsmateriel	Døre og porte
Afskrivning (se Maskin- skrivning)	Briller	
Agentur og kommission	Broderier	Ejendomsmæglere og ejendomshandlere
Akkumulatører	Brugsforeninger	Eksportforretninger
Akvariehandlere (se Fugle- og akvariehandlere)	Bryggerier	Elektriske artikler
Anlægsgartnere	Brændselolie	Elektriske artikler en gros
Annoncebureauer	Brødfabrikker	Elektrisk lys og kraft
Antikvarboghandlere	Brøddudsalg	Elektrisk svejsning
Antikvitetshandlere	Budcentraler	Elektromotor-abonnement
Apoteker	Buntmagere	Elektromotorer
Arbejdsformidling	Butiksinventar	Elektronik
Arkitekter	Bygmestre	Emballage
Asfalt	Bygningsartikler	Entreprenører
Assurance (se Forsikring)	Børnehaver	Entreprenører. Artikler for
Auktioner	Børnehjem	
Autogummi	Børnekonfektion	Facader og facadepuds
Autokølere	Børstefabrikker	Fagforbund og -foreninger
Autokøreskoler	Børstenbindere	Farvefabrikker
Autokørsel	Bøssemagere	Farvehandlere
Autolakerere	Bådebyggere	Farvere
Automobiler	Både og bådmotorer	Fedevarer en gros
Automobilophug		Film
Autopolstring	Cafeterier	Finansieringsselskaber
Autoreparation	Campingpladser	Fiskeeksport
Autoreservedele og tilbehør	Campingvogne	Fiskefilet
Auto Service-Stationer	(se Påhængsvogne)	Fiske- og vildthandlere
Aviser (se Dagblade)	Cement	Fjer og dun
	Cementvarer (se Betonvarer)	Fjernsyn (se Radio og fjernsyn)
	Centralvarme (se Oliefyr og Varmeanlæg)	Flag og faner
	Chokoladeforretninger	Flaskegas
	Chokolade og sukkervarer en gros	Fliser
	Cigar- og tobakshandlere	Flytteforretninger
	Cigarhandlere. Artikler for	Foderstoffer
	Cigarer og tobakker en gros	Fodpleje
	Cigar- og tobaksfabrikker	Foreninger
	Clichéer (se Klichéer)	Forkromning
	Cykler en gros	Forniklingsanstalter
	Cyklehandlere	Forsatsvinduer (se Vinduer)
	Cylinderservice	Forsikring
		Fotografer
	Dag- og ugeblade	Fotografiske artikler
	Damefrisører	Fotokopiering
	Damefrisører. Artikler for	Frugtcentraler og fragtmænd (se Godstransport)
	Damekonfektion	Frimærker
	Damelingeri	Frisører
	Dameskrædere	Frisører. Artikler for
	Damppresning	Frugtavlere
	Dampskibsselskaber og -ekspeditioner	Frugt en gros
	Danseundervisning	Frugt- og grønthandlere
	Databehandling	Frugtsafter
	Dekoratorer	Frøhandlere
	Dikteremaskiner	Fugle- og akvariehandlere
	Duplikatorer	Fyrværkeri
	Duplikering	Fysioterapeuter

Gaffeltrucks
 Galanteri
 Galvanisering
 Garager
 Gardiner
 Garn
 Gartnerauktioner
 Gartnere
 Gartnerartikler:
 Gasapparater, -ovne og
 -komfurer
 Gas- og vandmestre
 Gasværker
 Glarmestre og glarmagere
 Glas en gros
 Glas og porcelæn
 Glassliberier
 Godstransport
 Grammofoner og grammo-
 fonplader
 Gravere
 Gravmonumenter
 Gravører
 Grus og sand
 Guldsmede
 Gulvbelægning
 Gulvtæpper
 Gummimåtter (se Måtter)
 Gummislanger
 Gummistempler
 Gymnastikundervisning
 Gær
 Gødning (kunstig)
 Gørtlere

Hatte
 Havemøbler
 Herreekviperer
 Hobbyartikler
 Hospitaler, klinikker og
 sanatorier
 Hoteller
 Huder og skind
 Hulkortsystemer
 Hunde
 Husholdningsmaskiner
 Husholdningsskoler
 Hvidevarer
 Hvile- og rekreativshjem
 Hypotekforeninger (se Kre-
 dit- og hypotekforeninger)
 Højfjeldssole
 Høreapparater

Ingeniører
 Inkasso
 Installatører (se Elektr. lys
 og kraft)
 Interessekontorer
 Iscream
 Isenkram
 Isenkram en gros
 Isolering
 Isoleringsmateriale
 Isværker

Jern og stål
 Jern, gml.
 Jernbeton
 Jordemødre
 Juletræsdyt
 Justerede mål og lodder

Kaffe en gros
 Kaffe forretninger
 Kafferisterier
 Kalk
 Karosserifabriker
 Kartofler
 Kasseapparater
 Kedelrensere
 Kemikalier og kem. fabrikker
 Kemisk tøjrensning
 (se Rensere, Tøjrens.)

Kileremme
 Kiosker
 Kiropraktiske klinikker
 Kjoler og bluser
 Klaverstemmere (se Piano-
 stemmere)
 Klejnsmede
 Klichéer
 Kloakrensning
 Klæde en gros
 Kogersker
 Kolonial en gros
 Konditorier
 Konfektionsfabrikker
 Konfekture
 Konserves
 Kontorartikler
 Kontormøbler
 Korn- og foderstoffer
 Korsetter
 Kreaturhandlere
 Kredit- og hypotekforeninger
 Krydderier
 Kuglelejer
 Kul, koks og briketter
 Kunsthandlere
 Kunstmalere
 Kunstsmede
 Kunststopning
 Kurvevarer
 Købmænd
 Køkkenmontering
 Køkkenudstyr
 Køkkenudstyr en gros
 Køleanlæg
 Kølehus
 Køreskoler (se Auto-
 køreskoler)

Landbrugskonsulenter
 Landbrugsmaskiner
 Landinspektører
 Legetøj
 Lervarer
 Ligbrænding
 Ligkister
 Ligkister en gros
 Ligkørsel

Lillebiler
 Listefabriker
 Livsforsikring
 Lotterikollektører
 Luftkonditioneringsanlæg
 Lysbadeanstalter
 Lystrykkerier
 Læderhandlere
 Lædervarer
 Læger
 Låse

Malere
 Malerier
 Malkemaskiner
 Manufaktur en gros
 Manufakturhandlere
 Margarine
 Markiser
 Marmelade
 Marmorarbejder
 Marskandisere
 Maskinfabriker
 Maskinskrivning
 Maskinsnedkerier
 Maskinstationer
 Massage
 Materialister
 Mejeriartikler
 Mejerier
 Mejerimaskiner
 Mekanikere
 Metaller
 Metalstøberier
 Mineralvandsfabrikker
 Modehandlere
 Mosaik
 Mosterier
 Motorcykler
 Motorer
 Murermestre og murere
 Museer
 Musik- og sangundervisning
 Musikere
 Musikhandlere
 Mælkeforsyninger
 Møbelstoffer
 Møbler
 Møllere
 Mørtelfabriker
 Måtter

Nattevagt
 Noder
 Nylon

Olie
 Oliefyer
 Optikere
 Opvaskemaskiner
 Ostedhandlere
 Ost en gros
 Oversættelse
 Ovnlakering

Pakhusforretninger
 Papir en gros
 Papirhandlere
 Papirposer
 Parfumerier
 Parketgulve
 Parykker
 Patentbureauer
 Pelsværk
 Pengeskabe
 Pensionater
 Pensionsforsikring
 Persiener
 Petroleum
 Pianoer
 Pianostemmere
 Pibefabriker
 Plantebeskyttelsesmidler
 Planteskoler
 Plastic
 Plisséforretninger
 Porcelænsmalning. Artikl. for
 Porcelænsmalning. Under-
 visning i
 Presenninger
 Produktforretninger
 Påhængsvogne

Radio og fjernsyn
 Radio en gros
 Radiotelegraf- og radio-
 telefonianlæg
 Raftehegn
 Rammer og rammelister
 Rationalisering
 Rebslagere
 Redningskorps
 Regnemaskiner
 Rejsebureauer
 Reklamebureauer
 Rengøring
 Rengøring. Artikler for
 Rensierier
 Repræsentanter
 Restaurationer og gæst-
 giverier
 Revision
 Rideskoler
 Rullegardiner
 Rulning
 Rustfri stål
 Rutebiler
 Røggerier
 Rør- og sanitetsartikler

Sadelmagere og tapetserere
 Sadelmagere. Artikler for
 Sagførere (se Advokater)
 Salater
 Salatfabriker
 Sandblæserier
 Sange
 Sangundervisning (se Musik-
 og sangundervisning)
 Savværker
 Scootere

Sejlmagere
 Selskabslokaler
 Sengeudstyr
 Service-Stationer (se Auto-
 Service-Stationer
 og Benzin)
 Serviceudlejning
 Skibsbyggere
 Skibsmæglere
 Skibsproviantering
 Skilte
 Skolemateriale
 Skoler
 Skorstensfejere
 Skotøj
 Skotøjsfabriker
 Skotøjsreparation
 Skrivemaskiner
 Skrædere.
 Skønhedspleje
 Slagtere
 Slagtere. Artikler for
 Slagterier
 Slagteriprodukter
 Slagteriudsalg
 Sliberier
 Smede
 Smørforretninger
 Smørrebrød
 Snedkermestre og snedkere
 Sparekasser
 Speditører
 Spejderkorps
 Sportsartikler
 Sprit
 Sprogundervisning
 Sprængstof
 Stempler
 Stenhuggerier
 Stiger
 Stilladsforretninger
 Strikkemaskiner
 Strømpefabriker
 Støbegods
 Støvsugere
 Stålbørster
 Stålpålægning
 Sukkervarefabriker
 Sukkervarer en gros (se
 Chokolade en gros)
 Sundhedsplejersker
 (se Sygepleje)
 Sygekasser
 Sygepleje
 Sygeplejeartikler
 Syge- og plejehjem
 Sygetransport
 Symaskiner
 Systuer
 Sæbe
 Sæbefabriker
 Sølvsmede
 Sø- og transportforsikring

Taleundervisning
 Tandlæger
 Tandlæger. Artikler for

Tandteknikere
 Tapetserere (se Sadelmagere
 og tapetserere)
 Teatre
 Teglværker
 Tegneartikler
 Tegnere
 Tekniske artikler
 Telefonbøger
 Telte
 Terrazzo
 Tjæreprodukter
 Traktorer
 Transporthjul
 Transportvogne
 Trikotage en gros og
 fabriker
 Trikotagehandlere
 Tryksager
 Træ- og finérhandlere
 Trælast og tømmer
 Trasko
 Trævarer
 Turistbiler
 Typehuse
 Tætningslister
 Tøjrensning
 Tømrermestre
 Tørrerier
 Tørrestativer
 Udflygtssteder
 Udlejningsforretninger
 Ure en gros
 Urmagere

Vandværker
 Varehuse
 Varmeanlæg
 Varmeanlæg. Artikler for
 Vaskemaskiner
 Vaskemaskiner. Udlejn. af
 Vaskerier
 Vejmaterialer
 Vekselerere
 Viktualiehandlere
 Vildt- og fjerkræhandlere
 Vin
 Vinduer
 Vinduespolering
 Vognfabrikanter
 Vognfabriker. Artikler for
 Vognmænd
 Vuggestuer
 Vulkanisering
 Vægte
 Værelser, udlejning af
 Værktøj
 Værktøjsfabriker
 Værktøjsmaskiner
 Væverier
 Våbenhandlere

Zinktryk

Æg
 Æskefabriker

Fagregister

Fagfortegnelse over telefonabonnenter under Kolding central samt oplandsabonnenter efter særlig bestilling.

Fagrubrikerne og navnene herunder optages i alfabetisk orden.

A

Prøv vor kaffe — vistnok den bedste!

Højvang Kolonial

AGTRUPVEJ 190 TLF. 52 41 95

Adressebøger.

Telefon-Håndbogen for Kolding og
Opland A/S Skartved (lokal 32) ★52 36 00
— Dir. Erhardt Schmidt priv. . . 52 65 94

Telefon-Håndbogen

41. udgave . Oplag 14200 ekapl.

Anmeldelse om forandringer samt optagelse i telefon-håndbogen modtages i redaktionen, postbox 257, Kolding.

★52 36 00

(lokal 32)

Telefonbogens annoncer
- virker hele året

Advokater.

Abel Arne og M Skjøde Knudsen
advokater Rendebanen 13 ★52 08 22
— Arne Abel priv. Bakkedraget
Strandh. 52 46 76

Bjerre's M C A Efff. (Poul Jensen)
advokat Jernbanegade 21 ★52 39 77

Engel Th. advokat og Bernh. Hove
Irsagf. Jernbanegade 16 ★52 25 22
— Th. Engel priv. Ringstedvej 15 52 36 96

Frees Poul og C Ladekarl advokater
Helligkorsgade 22 ★52 45 88
— Poul Frees priv. Vandværksv. 19 52 65 36

Hertz Knud og P E Reventlov Petersen
advokater Jernbanegade 11 ★52 53 33
— Advokat Knud Hertz priv.
Jernbanegade 11 52 11 10
— Auktionshallen Låsbyg. 65 52 10 97

Hove Bernh. Irsagf. og Th. Engel
advokat Jernbanegade 16 ★52 25 22
— Bernh. Hove priv. Strandv. 18 52 39 25

Hove Niels Chr. & Peter Hove
advokater Jernbanegade 1 b ★52 05 44
— Niels Chr. Hove priv. Borrehus-
vej 11 52 07 81
— Peter Hove priv. Kobbelhøve 5
Strandh. 52 09 46

Høyer Ole advokat (Lynæs & Høyers Eftf.)
Jernbanegade 37 ★52 67 00

Jensen Poul advokat Jernbaneg. 21 ★52 39 77

Juhl Uldall og Henrik Schjerbeck Irsagf.
Låsbybanke 14 ★52 63 11
— Uldall Juhl priv. Gl. Kongev. 2 52 48 86
— Henrik Schjerbeck priv. Karlshøj
Strandhuse 52 03 15

Juhl's V Efff. (Irsagf. Børge Larsen)
Østergade 21 ★52 04 00
— priv. »Dyrehavegård. 52 77 03

Kjærsgaard Peter Irsagf. Sønderg. 1 ★52 42 00
— priv. Strandhøj 7 Strandh. 52 56 17

Knudsen M Skjøde og Arne Abel
advokater Rendebanen 13 ★52 08 22
— M Skjøde Knudsen priv. Ræders-
vej 20 52 27 52

Kristensen's Hans Efff. (Poul Jensen)
advokat Jernbanegade 21 ★52 39 77

Ladekarl C og Poul Fress advokater
Helligkorsgade 22 ★52 45 88
— C Ladekarl priv. Heimdalsv. 39 52 49 79

Larsen Børge Irsagf. (V Juhl's Eftf.)
Østergade 21 ★52 04 00
— priv. »Dyrehavegård. 52 77 03

Lynæs & Høyers Efff. (advokat
Ole Høyer) Jernbanegade 37 ★52 67 00

Mortensen Anders Irsagf. Slotsg. 9. 52 34 25

**Mortensen P Hessel advokat Jern-
banegade 1 a ★52 82 11**
— priv. Solbakken 15 Rebæk 52 71 82

Rubriken fortsættes næste side

★ betyder fællesnummer for flere ledninger

- Møller Poul og Hans Pedersen advokater**
 Slotsgade 4 ★52 44 44
 — Poul Møller priv. Vangen 16
 Tved 52 46 40
 — Hans Pedersen pr. Hjælmsvej 3 52 44 44
- Pedersen Hans og Poul Møller advokater**
 Slotsgade 4 ★52 44 44
 — Hans Pedersen pr. Hjælmsvej 3 52 44 44
 — Poul Møller priv. Vangen 16
 Tved 52 46 40
- Petersen P E Reventlov og Knud Hertz
 advokater Jernbanegade 11 ★52 53 33**
- Schjerbeck Henrik og Uldall Juhl**
 Irsagf. Låsbybanke 14 ★52 63 11
 — Henrik Schjerbeck priv.
 Karlshøj Strandhuse 52 03 15
 — Uldall Juhl priv. Gl. Kongev. 2 52 48 86
- Viuff H M & J O advokatfirmaet**
 Jernbanegade 2¹ ★52 77 77
 — H M Viuff priv. Nytoft 19 pr. B. 56 83 12
 — J O Viuff priv. Vonsild 56 61 41

Afholdsselskaber.

- »Det hvide Kors« (sekr. Carl Løkke)
 Kollingsgade 3 52 09 65
- Goodtemplarordenen Logen Katrine-
 gade 25 52 23 02**
 — Logebygningen Vesterbrog. 5.. 52 76 63

Afskrivning

(se Maskinskrivning)

Agentur og kommission

(se tillige Repræsentanter)

- Andersen Kai Heimdalsvej 18 52 63 01**
Fisker Kurt Åbenråvej 33 52 10 20
Jensen Josef Fjordvej 30 Strandh. ... 52 33 58

Akkumulatorer.

Auto-Elektro I/S Bredgade 24 .. ★52 75 55

„CHLORIDE“

ladestation og reparationsværksted

I/S AUTO-ELEKTRO

Telf. ★52 75 55

EL-Di A/S

- Ole Rømersvej 2 52 92 11
 — Direktør C Ebbesen priv.
 Påbyvej 26 pr. B. 56 83 75

LUCAS

akkumulatorer

**Reserveledsdepotet Ndr. Ring-
 vej 57—59 ★52 43 66**



AKKUMULATORER
 til ethvert formål

Sydjysk Akkumulator- Service

(Andr. Clausen) Fynsvej 25 52 86 53
 — priv. Sct. Knudsvej 42

DANA startbatterier

Ladestation . Salg . Service

Akvariehandlere

(se Fugle- og akvariehandlere)

Anlægsgartnere

(se tillige Gartnere)



De med * betegnede anlægsgartnere
 er medlemmer af

»Landsforeningen af danske Anlægsgartnere«

Christensen Børge* Lykkegårdsvej 43 52 47 71

Fabiansson H E Carl Plougsvej 130 .. 52 13 74

Grundejer Service

(Bent Jakobsen) Ottosgade 24 .. 52 85 49

Renholdning af grundarealer
Oprydning . Affald fjernes
Plæne- og hækklipping
Fræsning og planering

Hansen Carl Hauchsvej 10 52 70 69

Har De haveproblemer

- drej 52 70 69

Fræsning, nyanlæg, omforandring
 og vedligeholdelse . Alt i planter
 leveres . Fliser og plantemure
 Tilbud gives ...

HANSEN . Hauchsvej 10

Holm Julius Klintegården Stubdrup 52 51 41

Marzec Wictor Norgesvej 16 52 53 15
 Mathlsen Th. »Karensdal« Nr. Bjært
 Skov Nr. Bjært 56 50 47

Møller Henrik S Gelballe Skov pr.
 Kolding Lunderskov 58 53 32
 Jeg planlægger — De anlægger selv
HENRIK S. MØLLER Havearkitekt
 Telefon 58 53 32

Nielsen Jacob & Co.* (Kjeld Larsen)
 Alpehøj 2 Alpedalen 52 68 28
 — Lager: Koldingbjerg 36 52 14 56

Jacob Nielsen & Co.
 52 68 28 . 52 14 56

Nørskov Bent* Agtrup Mølle
 Sdr. Bjært 57 21 91

Nyanlæg — Omforandringer
 Sten- og flisearbejde
 Beskæring og sprøjtning

NØRSKOV 57 21 91

Nielsen Bent Sønderled 27 pr. B. ... 56 85 53

**Vi bruger hovedet — når vi
 anlægger Deres have**

Vi planerer Deres grund

Vi lægger fliser for Dem

Vi beplanter Deres have

**Vi anlægger Deres have
 helt fra bunden**

Vi giver Dem gerne et godt tilbud ...



BENT OLESEN
 Havearkitekt

Petersson Svend Junghansvej 42 52 64 37
 Rosendal Johs. Mosegårdsvej 9 pr. B. 56 85 73
 Schramm Frltz* Akacievej 4 52 77 47
 Thomsen E Mengel Thurasvej 3 52 18 49

Annoncebureauer.

Gertsen Frede V. & Co. A/S
 Jernbanegade 32 omst. til priv. 52 92 00

Dansk Bånd Reklame

Globe Reklame Buen 2 52 60 66
 — — — — — 52 13 10



GLOBE REKLAME
 LANDSAUTORISERET REKLAMEBUREAU

annoncer ekspederes til alle blade
 til bladenes egne priser

Krogk reklame & marketing
 Jernbanegade 6 ★52 26 22
 — priv. Nørreled 20 pr. B. 56 80 31



KROGH

reklame & marketing

- annoncer til alle blade -
 til bladenes egne priser
 og rabatter

Antikvarboghandlere.

Centrum (Benny Nielsen) Låsbyg. 54 52 03 62
 Svarre C B Slotsgade 6 omst. til priv. 52 11 24

Antikvitethandlere.

Det gule Hus (A Christiansen)
 Låsbygade 19 52 74 15
*Antikke møbler, ure, lamper,
 malerier og småting*

Didde's Krambod Låsbygade 48 52 72 33
 Hansen P Møller Låsbygade 82.... 52 29 59

Kobberlygtens Antikviteter

(Holger Madsen) Slotsgade 17
 omst. til priv. 52 03 03
*Antikke møbler, standure, Born-
 holmerure, lamper og småting*

Larsen M Hospitalsgade 3 52 12 06

Magito's Hus

(Inger og Erik Jørgensen)
 Gl. Bjært 20 pr. Bjært Sdr. Bjært 57 22 83

Nielsen Edith fru Markus Allé 18 52 00 72

Slemsen Gerhard J Chr. Haderslev-
 vej 105 52 67 23
 Butik og værkst.: Haderslevv. 105

ANTIK og gedigent MØBELMALING
 Særpræget -

finere og alm. møbelmaling udføres

Apoteker.

Løveapoteket

Akseltorv 6	★52 42 33
— Apotekerens kontor	52 49 69
— Personalet	52 88 87
— Apoteker Helge Christensen priv.	52 81 31

Svaneapoteket (Tage Leo Jensen)	
Låsbygade 2	★52 72 00

Sønderbro Apotek

(M Bach-Mortensen) Sønder- gade 32	★52 01 22
— Personalet	52 08 92
— Apot. M Bach-Mortensen pr.	52 71 52

Arbejdsformidling.

Arbejdsformidlingen Klosterg. 2..	★52 49 99
8—16, lørdag 9—11	
— Mandlig og kvindelig arbejds- formidling	
— Arbejdskonsulentvirksomhed	
— Lærlingeafdeling	
Afdeling for erhvervsvejledning	
— (Mand., tirsd., onsd., torsd. og fredag 14—16, tirsdag tillige 16—18)	

AFDELINGSKONTORER:

EGTVED: Dalgade 11 .. Egtved 55 15 66

Kontortid: kl. 8—11

GRAVENS: .. Agård 55 32 90

Kontortid: kl. 12,30—16

LUNDERSKOV: Søgårds-
vej 6 .. Lunderskov 58 50 96

Kontortid: kl. 13—15

RANDBØL: .. Egtved 55 15 66

Kontortid: kl. 15—16

SDR. STENDERUP:

..... Sdr. Stenderup 57 11 60

Kontortid: kl. 13—14

VAMDRUP: Sønderg. 9 Vamdrup 58 16 63

Kontortid: kl. 8—11

 ARBEJDSFORMIDLINGEN

Arkitekter.

- 1) Medlem af Akademisk Arkitektforening.
2) betyder medlem af Dansk Arkitektforening.
Foreningens medlemmer er enberettigede til
at benytte den indregistr. betegnelse: M.D.A.
(M.A.S.) betyder medlem af
Arkitekt-Sammenslutningen af 1962.

Andersen A J²⁾ og A Holm¹⁾ Hellig- korsgade 22	★52 33 11
— A J Andersen priv. Heimdals- vej 41	52 33 11
— A Holm priv. Kaj Munksv. 2..	52 38 87

Anker H V Ankerhus. Bjært Str. pr. Bjært.....	Sdr. Bjært 57 23 50
Bech-Nielsen H²⁾ og L Juul-Sørensen¹⁾ tegnestue Dyrehavevej 15.....	★52 34 66
— Arkitekt H Bech-Nielsen	
Trompeterbakken 11	52 65 10
— Arkitekt L Juul-Sørensen	
Svanekevej 11	52 37 05
— Arkitekt Peter Stengade	
Kløvervej 27	52 97 47
— Arkitekt Niels Madsen	
Kongeåvej 11 Vamdrup.. Vamdrup	58 17 47
Beck Kr. Søndergade 13 c	52 63 54
— priv. Solbakkevej Bramdrup- dam pr. B.	56 81 18
Boisen Peter (D. P. A.) Østergade 24	52 88 22
— priv. Agård	55 32 72
Bonnis Karsten (M.A.S.) Slotsallé 1..	52 66 56
Omst. til priv. Heimdalsvej 35	
Bramsen Kristian¹⁾ Fr. VII Vej 2....	52 55 60
Christoffersen Arne Snerlevej 35....	52 54 66
Elbech Hans tegnestue og priv. Strand- vænget 43 Strandh.	52 53 10
Færing P G Jernbanegade 6	52 62 63
Hansen Bent V¹⁾ Svanekevej 14....	52 66 16
Hansen P E Ørebrovej 3	52 52 43
Hedegaard Oscar Dr. Fichsvej 20	52 59 08
Hjørth Ove Humlevænget 30	52 94 32
Holm A¹⁾ og A J Andersen²⁾ Hellig- korsgade 22	★52 33 11
— A J Andersen priv. Heimdals- vej 41	52 33 11
— A Holm priv. Kaj Munksv. 2..	52 38 87
Høeg Hans Brændkjærgade 71.....	52 47 81
Iversen Erik Brændkjærgade 75....	52 52 45
Jacobsen Leif Birkeallé 12	52 71 70
Jakobsen Henry Dyvekes Vej 6	52 65 43
Jensen Ejnar (M.A.S.) Skansen 6....	52 30 10
Jensen Jens-Erik Vejlevej 306 pr. B.	
omst. til priv.	56 83 73
—	56 83 11
Jepsen J K¹⁾ Fynsvej 188	52 11 46
Johansen Poul¹⁾ Mosekjærgård Bølling	Egtved 55 16 48
Juul-Sørensen L¹⁾ og H Bech-Nielsen²⁾ tegnestue Dyrehavevej 15.....	★52 34 66
— Arkitekt L Juul-Sørensen	
Svanekevej 11	52 37 05
— Arkitekt H Bech-Nielsen	
Trompeterbakken 11	52 65 10
— Arkitekt Peter Stengade	
Kløvervej 27	52 97 47
— Arkitekt Niels Madsen	
Kongeåvej 11 Vamdrup.. Vamdrup	58 17 47
Jørgensen Sv. Aa. Gudhjemsvvej 3 ..	52 46 19
Madsen Erik (M.A.S.) Lindeallé 17	★52 20 33
— priv. Lindeallé 17	52 28 02
— Arkitekt Børge Poulsen priv. ...	52 87 85
Madsen Ib Østerlund Langdallund 6	52 19 51
Madsen Sigurd²⁾ Låsbygade 77....	★52 66 11
— priv. Dons pr. Alminde.. Agård	55 32 00
Mikkelsen Kr. Tvedvej 72	52 40 72
Mogensen Poul Toften 5 Strandh. ...	52 15 51
Møller's C F Tegnestue ¹⁾ (Frede Lys- dal) Møllegærdet 18 Dalby	52 55 79

Nielsen Jens Iver Solgård Magnolie- vej 1	52 84 05
Nissen Søren ²⁾ Låsbygade 4.....	52 15 79
— priv. Rædersvej 15	52 48 25
— Ing. Børge Rasmussen priv...	52 68 45
Noes-Pedersen H ¹⁾ tegnestue Frede- riciagade 13	★52 25 00
— — priv. Borrehusvej 13.....	52 11 41
— Afd. i Middelfart (09) 41 17 33	
— — Arkitekt Vagn Møller priv.	52 77 92
Overgaard H ²⁾ Jens Skyttesvej 10..	52 78 41
Petersen's P Eduard Tegnestuer A/S ¹⁾	
Haderslevvej 177	★52 11 22
— priv. Strandvejen 11	52 00 11
— Arkitekt Kr. Mikkelsen priv...	52 40 72
— Arkitekt P E Struve priv....	52 62 03
— Arkitekt J Due-Pedersen priv.	52 92 76
— Tegnestuen Nørregade 52, Haderslev (045) 2 11 22	
— Arkitekt Kr. Thuesen priv. Haderslev (045) 2 11 22	
— P Eduard Petersen sommerbolig Ole Nissensvej 43, Kelstrup Str. pr. Sdr. Vilstrup (045) 8 23 89	
Platz P C (D. P. A.) Bredevej 30 Seest	52 76 36
Poulsen Børge Påfuglevej 38	52 87 85
Rasmussen Hans Chr. ¹⁾ Karlshøj Strandhuse	52 20 30
Roskjær J Chr. Kongebrogade 39 ..	52 81 95
Svane C Slotsallé 1	52 10 01
Wind-Hansen Hans Jørgen Østerg. 17	52 82 88

Asfalt.

Mawag-Bitumen Helligkorsg. 13²⁾. ★52 95 44

Mawag-Bitumen

v/ Ib Hoffmann

Repräsentant der

**Mineralöl Aktiengesellschaft,
Hamburg**

adr.: Helligkorsgade 13 6000 Kolding

Telex 30294 oxy-dk . Tlf. 05 - 52 95 44

salg til tagpap- og asfaltfabriker

Phönix Tagpap og Vejmaterialer A/S

Fabriken, Brolund	52 27 55
— Ingeniørkontoret	52 40 09
— Sælgerkontoret	52 67 47
— Formd. Sjoerd Veenstra priv.	52 27 55
— Prod.ing. Claus Petersen priv.	52 56 18
— Distr.ing. O C Mikkelsen priv.	56 80 57
— Repræs. H Duus priv.	52 60 15

Assurance

(se Forsikring)

Auktioner.

Kolding Auktionshal Låsbygade 65..	52 10 97
— Auktionsm. Aage Hansen	
Graacksvej 10	52 10 97
Afhenter og modtager effekterne	
— Auktionsl.: Advokat Knud Hertz	
Jernbanegade 11	★52 53 33

Autogummi.

City Dæk Service

Chr. X Gade 3	52 56 82
Omst. til Robert Birk priv.	
— Jørn Mogensen priv.	52 74 99

NYE DÆK

SLIDBANE DÆK

LAPNING

MONTERING

SPORING

på de mest moderne maskiner

Tlf. 52 56 82

Specialisten



med den
gode
service

Continental (salgsinsp. Ib Binger)	
Skovbogade 25	52 55 23

Continental Autogummi depot	
Ndr. Ringvej 57—59	★52 43 66

Firestone Fabriksvej 3	52 01 61
Skandinavisk Motor Co. A/S	

Firestone
giver bedre service

Rubriken fortsættes næste side

Fyns Luftringe Th. Nissen
 Autogummi Service Center
 Vejlevej 166 ★52 55 44
 — Afd.leder Jørgen Jakobsen pr. 52 61 25

fyns luftringe
TH. NISSEN
AUTOGUMMI SERVICE CENTER

Salg og service



★ 52 55 44

Kolding Gummi-Import A/S

Haderslevvej 112 52 09 49
 — — — — — 52 09 50
 — Direktør Erik Brøchner Niel-
 sen priv. 52 09 50
 — Gross. Emil Brøchner Nielsen
 priv. 52 09 49
 — Repræs. Børge Brøchner Nielsen
 priv. 56 84 72

Nordisk Pirelli A/S Kolding depot
 (A Askær) Sdr. Havnegade 14 ★52 72 44

PIRELLI

Sydjysk Vulkanisering

(M Thomsen) Sydbanegade 1—3 52 10 45
 En gros — en detail

TBA Trading Påbyvej ★52 53 00



Uniroyal Englebert Danmark A/S
 (depot v/ H Daugaard Spedition)
 Havnen 52 07 10



Autokølere.

Kolding Autokølerfabrik

Rudolph Gimm Østergaardsvej 7
 omst. til priv. 52 77 35

Kolding Kølerfabrik Haderslevv. 149 52 48 68

Auto- og traktorkølere

Ombytnings-kølere på lager
 til alle gængse modeller.

KOLDING KØLERFABRIK

Autokøreskoler.

Alpedalens Køreskole (L Hansen)
 Alpedalsvej 13 52 30 17

Alpedalens Køreskole
Marina 1300
 Tlf. **52 30 17**

**Bramdrupdam Køreskole (Tage Dib-
 bern Petersen) Damhusv. 2 pr. B. 56 83 84**
 Træffes bedst fra 7—12 og eft. 18

BRAMDRUPDAM
KØRESKOLE
 Volvo 142
 Eget teorilokale **TLF. 56 83 84**

**Breindahl-Pedersen P Haderslev-
 vej 108 a (tr. bedst 12—13) 52 50 06**

Bruun Børge Agtrupvej 186 52 35 05

Børge Bruun's
Køreskole Tlf. 52 35 05

Haastrup Aage Agtrupvej 2 a 52 50 65
 Træff. bedst 12—13 og eft. 18,30



Eget moderne teorilokale
 Vesterbrogade 33

Jensen Peter Dybbølvej 2 52 70 05

PETER's køreskole
Telefon 52 70 05

Almindelig samt erhvervs-
og rutineundervisning.
Eget teorilokale.

Jensen Villy H. C. Andersensv. 15 52 71 95
Træffes bedst efter kl. 12

Villy's KØRESKOLE

Bil og scooter Tlf. 52 71 95

Jeppesen Børge Fredensgade 3.... 52 16 00

Børge Jeppesens
KØRESKOLE

Alm. kørekort, over 3500 kg
samt omnibus kort

Johansen K Lindeallé 8 52 71 18

K. JOHANSEN's køreskole

Opel Rekord TLF. 52 71 18

Jørgensen K J Haderslevvej 75 a.. 52 71 40

Karl Jørgensen's
Køreskole Tlf. 52 71 40

Kolding Autokøreskole (H Pedersen)
Alykkegade 30 52 08 49
— P Breindahl-Pedersen Haders-
levvej 108 a (tr. bedst 12—13).. 52 50 06

KOLDING AUTOKØRESKOLE

Rekord - Folkevogn - Lastvogn - Pihængsvogn
Scooter - Erhvervskort

Eget teorilokale

Kristiansen S J Broagervej 26.... 52 26 82

Kristiansen's
Køreskole Tlf. 52 26 82

Kruse Hans Ndr. Ringvej 61..... 52 03 19

KRUSE'S
KØRESKOLE

Rekord og Folkevogn Eget teorilokale

Kruse Søren Haderslevvej 62 52 96 62

SØREN KRUSE's

Køreskole Tlf. 52 96 62

BMW 1600

Madsen Anker Junghansvej 28 .. 52 44 45

ANKER MADSEN's

Køreskole TLF. 52 44 45

Alt i kørekort

Letfattelig teorlundervisn. i lokale

Meng Rita fru (Shell Service Station)
Vesterbrogade 20-22 52 56 35

Rita Meng's
Køreskole 52 56 35

Mortensen A Kongebrogade 38 52 15 89

Nielsen Biede Gøhlmannsvej 55.... 52 45 75
Træffes bedst efter kl. 17

Jyttes Køreskole
Volvo Amazone
egen teoristue
grundig undervisning

Biede Nielsen

Gøhlmannsvej 55 tlf. 52 45 75 Kolding

Nissen Børge Tvedvej 76 52 31 05

Automobil - Scooter - Eget teorilokale

Paulsen Svend St. Blichersvej 7 .. 52 84 85

Sv. Paulsen's
Køreskole Tlf. 52 84 85

Petersen Jørgen N Krathusvej 1.. 52 60 68

Jørgen N. Petersen's

KØRESKOLE 52 60 68

Bil, scooter og motorcykle

Rubriken fortsættes næste side

Svendsen Ove Fr. VII Vej 36..... 52 70 71

Sørensen Alex Bekkasinvej 45 52 81 13

Alex Sørensen's
køreskole
Tlf. 52 81 13

Thomsen Erik Pagh Nr. Bjært 56 51 14

PAGH'S KØRESKOLE

Tlf. Nr. Bjært 56 51 14

Viuff Bodil Falkevej 22 52 63 31
bedst før kl. 8 og efter kl. 19

Bodil VIUFF'S

KØRESKOLE — Telefon 52 63 31

Viuff Johannes Ewaldsvej 9 52 53 90

JOHANNES VIUFF'S
Køreskole Tlf. 52 53 90

Bil og scooter

Teoriundervisning i Ødis og Kolding

Aastrup Knud Vester Nebel Agård 55 34 15
Træffes bedst efter kl. 18,30

Aastrup's
KØRESKOLE
2 ugentlige teoriattener

Autokørsel.

PERSONBEFORDRING

(se tillige Vognmænd, lastkørsel)

Dahl Aage E Agtrupvej 161 52 33 53
Dehlendorff N Kikkenborgvej 68.... 52 19 68

Hansen Herluf Jovavej 14 52 76 29



10 VOGNE
u./ FØRER

Radio og kasse

Rekord og Kadett

Taurus, VW og Austin 1300

Rekord og Kadett Combi

52 76 29

Hansen Laurits Borgergade 7 52 00 90

Henningens Børge Sorøvej 4 52 20 68

Jensen Jens Chr. A. D. Burcharths-
vej 27 52 04 73

Johansen Karl Aage Fjordvej 63 Strh. 52 00 40

Kolding Mini-Taxi (Egon Møller)

Ndr. Ringvej 5 52 05 26

Kolding Mini-Taxi
52 05 26

Kolding Taxa

45 vogne Ejlersvej 12 ★52 15 00



Kruses Udlejningsvogne

Ndr. Ringvej 61—63 52 01 45

— — 52 03 19

Rekord og Kadett

Lisberg's Turistbiler Hadersl.v. 161 52 02 02

— — 52 02 00

Se annoncen under Turistbiler

Mathiesen Jens Tvedvej 12 52 17 57

Mathisens Biler Snerlevej 72 52 70 70

Ny 8 personers bus

Mini-Cab Møllevej 10 a ★52 56 11

Mini-Cab

* **52 56 11**

Kører dag og nat med 20 vogne

Mølgaard's Autoudlejning Haderslev-

vej 106 52 84 34

Nielsen A Vesterbrogade 35 (hj. af

Vesterbrog. og Vejrupsg.) 52 77 78

— — Vonsild 56 61 74

VOGNE UDEN FØRER

TLF. 52 77 78

Pagh's Biler Ottosgade 36 ★52 76 77

Mini Taxi

Varevogne uden fører

Buskørsel 42 pers.

Rejsebureau

★ **52 76 77**

Schmidt Willy Blæsbjerggade 39.. 52 44 07

VOGNE UDEN FØRER

Tlf. 52 44 07

Skandinavisk Motor Co. Kolding A/S
Dieselvej 2 ★52 37 88



Altid
nye
VW'er
u/fører

PERSON- OG VAREVOGNE

SMC KOLDING A/S

* 52 37 88

Sydjysk Biludlejning Haderslev-
vej 148 52 50 50



Opel Rekord 1900, model 1970
Reel betjening — leveres gerne

Ærensgaard Vagn Safirvej 12 Seest.. 52 28 71

Autolakerere.

Andersen Willy Olaf Ryseg. 4—6.. 52 73 52
— Værkfører Finn Minche priv. 52 77 67
— Willy Andersen priv.
Agtrupvig Sdr. Bjært 57 20 70

**MODERNE
AUTOLAKERING
I TERMOKABINE**



Cellulose lak
Varm lak
Syntetisk lak
Plastik lak

TERMOLAK
Tlf. 52 73 52

Arpe Georg Agtrupvej 56 52 30 35
— priv. Rylevej 18 52 16 25

Lakeringer i:

**CELLULOSE-SYNTETISKE
OG VARM-LAKKER**



*
Autolakering af såvel
små som store vogne

*
Reparationer

Imiteret »Lædertag« i 8 farver

RUNDELEN 2 Tlf. 52 30 35

Bramdrupdam Autolakering

(J Andersen) Vejlevej 302 pr. B. 56 84 45

Franzmann W. & Co.

(P P Poulsen) Sdr. Ringvej 35 .. 52 55 87
— P P Poulsen priv. Nelliavej. 21 52 52 87

VARMEBOKS til

80-120°

TERMO LAK

Lad Deres vogn lakere med
original lak. —

Ovntørring som på fabrikkerne.

★

Indhent tilbud uden forbindende.

★

**BYENS STØRSTE OG
MEST MODERNE VÆRKSTED**

Sprøjtekabine

passende for alle store vogne.

Telefon **52 55 87**

Koldinghus Autolak A/S

Lærkevej 14 52 41 10



**Alt i moderne auto-
og industrilakering**

Rubriken fortsættes næste side

Kurt's Autolak

(Kurt Larsen) Egtvedvej 56 83 99
 — priv. Opalvej 23 Seest 52 15 56

Lage Autolakering (Petersen og

Lauridsen) Industrivej 10 52 48 55

AUTOLAKERING**LAGE**

KOLDING
INDUSTRIVEJ 10
52 48 55

**Larsen Kaj**

Fabriksvej 26 omst. til priv... 52 61 31

Nørre Bjært Autolak

(Erik Jespersen) Nr. Bjært 56 50 79
 — priv. Vejlevej 324 pr. B. 56 81 50

**Alt i moderne
 autolakering
 i sprøjtekabine**

Petersen S. & Co. A/S

Agtrupvej 22 ★52 43 00

Sdr. Bjært Autolakereri (Egon Drens-

gård Jensen) Vesterløkke 24
 pr. Bjært Sdr. Bjært 57 22 45

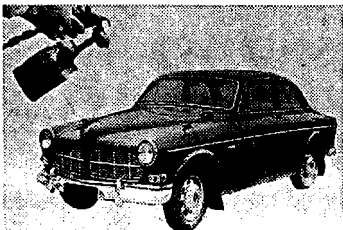

Autolakering af såvel små som
 store vogne. Reparationer udføres
 Moderne varmekabine
 25 års erfaring

Sdr. Bjært =====
AUTOLAKERERI

Sørensen Jens

Haderslevvej ★52 78 00

Tage's Autolakereri (Tage Larsen)

Lilballe pr. B. Alminde 56 11 53

TAGE'S*Autolakereri*

Tlf. Alminde

56 11 53

Automobiler

(se tillige Motorcykler og Scootere)

Andersen Kal Vejlevej 307 pr. B. ... ★56 84 55

— priv. 56 81 49

Automobilhuset og**Motor Company A/S**

Fynsvej 17—21 ★52 01 44

Efter kontortid:

— Værkstedet 52 00 23

— Lageret 52 07 37

— Direktør C Johansen priv. ... 52 43 07

— Kontorchef A P Rasmussen

priv. 52 55 07

— Værkfører I Jørgensen priv. 52 39 40

— Lagerchef M Christiansen pr. 56 84 39

— Repræs. K A Petersen priv... 52 45 51

— Repræs. J Spangsborg priv... 52 84 90

— Repræs. V Karlskov priv.

Tlf. Vejle 82 53 24

Autoriseret



forhandler

Bil-Centret A/S

Låsbygade 71—77 ★52 36 77

Efter lukketid: Værkstedet 52 36 77

— Vognlageret Jens Holmsvej.. 52 36 80

— Fabr. S A Christensen priv... 52 08 05

— Dir. Søren A Christensen pr. 52 33 61

— Salgschef B Søderberg priv. 52 27 22

— Repr. Arne Henriksen priv. 52 34 85

— Repr. Gunnar Jensen priv. ... 56 84 82

— Driftsl. Andr. Hansen priv... 52 25 91

— Direktør R Rasmussen priv. 52 29 85

Hovedforhdl.
forsyd- og
sønderjylland

Christensen Peter Haderslevv. 47 ★52 25 66
 — H P Christensen priv. Rebæk 52 25 60
 — Repræs. Jens Christensen
 priv. Taulov 56 22 27

Aut. forhandler af:



**Mercedes person-,
last- og varevogne**

Hansen's Holger Autohandel

Ejstrup Højrup-Ferup 55 90 87

Aut.

DATSUN

forhandler

Jacobsen Vagn

Vejlevej 114 ★52 77 33
 — priv. Vejlevej 130 52 77 33

Efter kontortid:

— Salgschef Bent Nielsen
 (personvogne) priv. 56 80 46

— Repræs. Helge Thomsen
 (personvogne) priv. 52 91 02

— Salgschef Svend Christensen
 (lastvogne) priv. 56 83 80

— Repr. Jørgen Jacobsen priv. 52 13 57

— Salgschef Knud Jochumsen
 (traktorer) priv. 52 85 78

— Værkst.chef Leif Jacobsen
 priv. 52 40 44

— Lagerchef J Hvidbjerg priv.
 telefon Haderslev 2 46 38

— Værkf. (traktorer) Leif Ahrendt-
 sen priv. 52 71 61

— Værkf. (lastvogne) Jørgen
 Bergendorff priv. 52 71 83

— Værkfører (personvogne)
 H W Haacke priv. 56 85 56

— Servicestationen 52 38 54

Vagn Jacobsen



Jensen Arne E Tøndervej 20..... 52 04 24

Aut. **Citroën**  forhdl.

Jørgensen Jørgen Låsbygade 53.... 52 39 85

Jørgensen K Vejlevej 167—169..... 52 26 27

Knudsen Hans

Tøndervej 16 ★52 76 00
 — Lagertelefon 52 76 24
 — Hans Knudsen priv. 52 41 08
 — Repræs. Finn Nielsen priv.
 tif. Erritsø 95 27 21



RENAULT 

Aut. forhandler

HANS KNUDSEN

Kolding Autohandel

(Ejnar Kjærhus) Hadersl.v. 12a ★52 06 44

— Ejnar Kjærhus priv. Ravns-
 bjerg 29 52 32 31

— Direktør P Lindum priv..... 52 32 76

Køb . Salg



Aut. Saab og BMW forhandler

Madsen Ingemann A/S

Haderslevvej 93 ★52 60 11

— Lagertelefon 52 14 08

— Servicestationen 52 34 99

— Ingemann Madsen priv. 52 05 18

— H Damkjær priv. 52 29 79

— Repr. Søren I Madsen priv.. 52 78 38

— Repr. E Ravn Nielsen priv... 52 80 50

— Værkf. E Jensen priv. 52 70 07

— Lagerforv. U Petersen priv. 52 14 08

— Vejen afdeling Vejen 36 02 89

AUSTIN
TRIUMPH

Maegaard Holger Haderslevvej 75 B.. 52 42 56

Rubriken fortsættes næste side

Nielsen H. G.

Vejlevej 108 ★52 25 55
 — priv. Gøhlmannsvej 73..... 52 22 48
 — Servicestationen Vejlev. 106 52 38 83
 — Værkf. Vilh. Larsen priv.
 Bakkely Harte 52 45 97
 — Salgschef Poul Ohlsen priv.
 Hestehaven 16 52 28 58
 — Lagerforv. Henning Lund priv.
 Dalbygade 13 52 60 38

MORRIS**MG****ROVER****LAND-ROVER****LEYLAND**

Nielsen Svend Aage Lyshøj Allé
 Strandhuse 52 59 85

Svend Aage Nielsen

CHRYSLER

SIMCA

SUNBEAM

Aut.
 forhandler

52 59 85

CHRYSLER

SIMCA

SUNBEAM

Paulin Niels

Haderslevvej 124—126 52 77 54
 — priv. Søndervang 12 52 07 54
 — Repræs. P E Kronow priv. .. 52 38 11

Petersen S. & Co. A/S

Agtrupvej 22 ★52 43 00
 Direkte lagertelefon 52 44 98
 — Afdeling Sdr. Ringvej..... 52 73 00
 — Direktør S Petersen priv. .. 52 10 17
 — Underdir. L Nørgaard priv... 52 41 89
 — Prokur. J Christensen priv. 52 37 10
 — Salgschef V Petersen priv... 52 63 25
 — Salgschef V Lind priv. 52 51 25

Aut.  forh.

Rubriken fortsættes næste spalte

Skandinavisk Motor Co. A/S

Lastvognsafd. Fabriksv. 3 ★52 26 11
 — Værkfører F M Nielsen priv.
 tlf. Vejle 82 53 67
 — Salgschef B H Bering priv... 52 66 18
 — Lagerforv. A Koch
 priv. Vonsild 56 61 56

DODGE**MAGIRUS****Skandinavisk Motor Co. Kolding A/S**

Person- og varevognsafd.
 Dieselvej 2 ★52 37 88



KOLDING

Salg — Service**SMC** KOLDING A/S*** 52 37 88****Skou N. & Co.**

(K Skou) Hans Ludvigsv. 21 .. ★52 65 66
 — priv. Overmarksvej 6 52 15 32

Autoriseret forhandler af

TOYOTA**Sørensen Jens**

Haderslevvej ★52 78 00
 — Jens Sørensen priv. 52 78 00
 — Værkfører Kjeld Sørensen pr. 52 77 10
 — Lagerchef O Hansen priv. .. 52 77 10
 — Mekaniker B Pedersen
 priv. Sdr. Bjært 57 22 58

Aut.

FIAT

forhandler

Tranberg

Fynsvej ★52 45 44

Vejlevejs Autohandel

Vejlevej 244 omst. til Fr. Højrup
priv. 52 10 00
Aut.

SKODA forhdl.

Wexel K Seest Bakke 133 52 11 77

**Wartburg og
Trabant forhandler**

~~~~~  
**Automobilophug.**

Kolding Auto-Ophug Vejlev. 167-169 52 26 27

**Kolding Auto-Ophug**  
Telefon **52 26 27**

**Svend's Autoophug**

(Svend Skov) Mørkholt pr. Var-  
mark ..... Sdr. Stenderup 57 11 40

~~~~~  
Autopolstring.

Baden A.

Sonebjerg 56 83 20

Kolding Autopolstring

(S Rasmussen og P Dam Nielsen)
Bellevuegade 19 52 82 10
Auto- og møbelpolstring

Schultz Ervind Låsbygade 60
omst. til priv. 52 05 87

Ervind Schultz 52 05 87

Specialværksted for autopolstring
Ombetrækning af møbler

~~~~~  
**Autoreparation.**

Adsbøll Erik Seest Bakke 55 .... 52 72 18

**ERIK ADSBØLL**  
Alt i opretning  
og reparation **Tlf. 52 72 18**

**Alminde Autoopretning**

(H Olesen) pr. A. .... Alminde 56 12 19

**Ambulant Autoopretning**

(P Street & Co.) priv. Baggens-  
vej 5 ..... 52 42 91  
— Værksted: V. Nebel.. Agård 55 34 47  
Alt i opretning og reparation

**Automobilhuset og****Motor Company A/S**

Fynsvej 17—21 ..... ★52 01 44  
Efter kontortid:  
— Værkstedet ..... 52 00 23  
— Lageret ..... 52 07 37  
— Værkf. I Jørgensen priv. .. 52 39 40

Autoriseret



forhandler

**Bil-Centret A/S**

Låsbygade 71—77 ..... ★52 36 77  
Efter lukketid: Værkstedet .... 52 36 77  
— Driiftsl. Andr. Hansen priv... 52 25 91

**PEUGEOT**

Hovedforh. for syd- og sønderjylland

Borch Arno Kongebrogade 40

omst. til priv. .... 52 36 69

Bork Benno Seestvej 5 ..... 52 72 59

**BENNO BORK**

**Spec.: Opel Tlf. 52 72 59**

B. T. H.s Autoopretning (Bent Thorkild

Hansen) Sandbjerg Dybvadbro .. 56 84 24

**Buch Aage og P. Lorentzen**

Haderslevvej 67 ..... 52 56 95  
— Aage Buch priv. Snerlevej 56 52 86 28  
— P Lorentzen priv. Bredevej 12  
Seest ..... 52 56 95  
Spec.: Lastvogne og traktorer

Christensen Peter Hadersl.v. 47 ★52 25 66  
— H P Christensen pr. Rebæk 52 25 60

SPECIALVÆRKSTED FOR

**Mercedes Benz**

Dam Hans Vejlevej 315 pr. B. .... 56 83 91

Alt indenfor opretning  
og reparation af karosserier  
Salg og bytte af brugte biler

Rubriken fortsættes næste side

Degnbol Knud H Blæsbjergg. 29—30 52 83 78

Hansen Aage & Søn .... Nr. Bjært 56 50 17

## AAGE HANSEN & SØN

Automobiler og  
traktorer

Salg og service

Harte Karosseriforretning  
(Sigurd Madsen) Harte ..... 52 66 76

## Alt i OPRETNING og KAROSSERIREPARATIONER

### Højs Auto-Service

Sydbanegade 8 ..... 52 32 44  
Reparationer, benzin, olie, tilbehør

Idyls Autoopretning (Arne Petersen)  
Idyl 15 Dalby omst. til priv... 52 58 70

Alt indenfor opretning og reparation  
af karosserier. Isætn. af autoruder.

## Idyls AUTOOPRETNING

### Jacobsen Vagn

Vejlevej 114 ..... ★52 77 33  
— Værkst.chef Leif Jacobsen  
priv. .... 52 40 44  
— Værkf. (personvogne) H W  
Haacke priv. .... 56 85 56  
— Værkf. (lastvogne) Jørgen  
Bergendorff priv. .... 52 71 83

Specialværksted for

**VOLVO** person- og  
lastvogne

**Vagn Jacobsen**



Jensen Arne E Tøndervej 20 .... 52 04 24

Aut. **Citroën**  forhdl.

### Jensen Henry V.

Terlingsallé 1 Vonsildvej pr. V. 52 32 58  
— priv. Anemonevej 16 ..... 52 17 99

Spec.: Autoreparation af  
alle vognmærker

Jochumsen Carl Låsbygade 32 omst.  
til priv. .... 52 66 17

Nyt hydr. opretningsværktøj  
for alle vogntyper

## Auto-Opretning

Specialværksted for  
opretning af autorskader

Telf. 52 66 17

### K. G. Autoværksted

(Kresten Gravgaard) Vejlevej 361  
pr. B. .... 56 84 63

### Knudsen Hans

Tøndervej 16 ..... ★52 76 00  
— Lagertelefon ..... 52 76 24



Special værktød for  
**RENAULT**

Orig. Renault-  
reservedele.  
Tilbehør

### Kolding Autokølerfabrik

Rudolph Gimm Østergaardsvej 7  
omst. til priv. .... 52 77 35

### Kolding Karosserifabrik

(Aksel Lauritsen) Trindholmshg.  
Havnen syd omst. til priv. .... 52 33 30

## OPRETNING og REPARATION

af person-, last-  
og campingvogne **523330**

Kolding Kølerfabrik Haderslevv. 149 52 48 68

### Auto- og traktorkølere

Ombytnings-kølere på lager  
til alle gängse modeller.

**KOLDING KØLERFABRIK**

Kolding ny Auto-Opretning  
(Henning Olsen) Værkstedsv. 16 52 53 43

## Kolding ny Auto-Opretning

Alt i opretning  
og karosseriøp. **52 53 43**

**Kongebrogades Autoværksted**

(Børge Nissen) Kongebrogade 19 52 28 81

**Madsen Ingemann A/S**

Haderslevvej 93 ..... ★52 60 11  
 — Lagertelefon ..... 52 14 08  
 — Værkfører E Jensen priv. ... 52 70 07  
 — Lagerforv. U Petersen priv. 52 14 08

**AUSTIN**  
**TRIUMPH**

Mikkelsen Leif Teglgårdsvej 15 omst.  
 til priv. .... 52 13 72

**LEIF'S**  
**AUTOOPRETNING**

Opretning - Karosserireparationer  
 Isætn. af autoruder

Telefon 52 13 72

Nicolaisen P L Kongebrogade 45 .... 52 23 61

**Nielsen's Aunbjerg Eftf.**

(L Kling-Petersen) Haderslev-  
 vej 117 ..... 52 77 59  
 — Servicestationen ..... 52 25 54  
 — priv. Skovlundvej 20 Seest .. 52 32 57

**Reparationer****Salg**

**Spec.:**      **Service**

**BMC**      Tlf. 52 77 59

**Nielsen H. G.**

Vejlevej 108 ..... ★52 25 55  
 — Servicestationen Vejlev. 106.. 52 38 83  
 — Værkfører Vilh. Larsen priv.  
 Bakkely Harte ..... 52 45 97  
 — Lagerforv. Henning Lund priv.  
 Dalbygade 13 ..... 52 60 38

MORRIS  ROVER

Rubriken fortsættes næste spalte

**Nielsen Svend Aage Lyshøj Allé**

Strandhuse ..... 52 59 85

**Svend Aage Nielsen**

Aut. CHRYSLER forhandler

Spec.: Chrysler . Simca . Sunbeam

Olsen Hans Lindorf Seest Bakke 57  
 omst. til priv. .... 52 72 28

**HANS L. OLSEN**

Alt i autorep.      **52 72 28**  
 udføres

**Petersen S. & Co. A/S Ford**

Agtrupvej 22 ..... ★52 43 00  
 — Direkte lagertelefon ..... 52 44 98  
 — Direktør S Petersen priv. ... 52 10 17  
 — Underdir. L Nørgaard priv. 52 41 89  
 — Prokur. J Christensen priv... 52 37 10

**Schnell Aage**

Søndergade 27 ..... 52 08 86

**Skandinavisk Motor Co. A/S**

Lastvognsafd. Fabriksvej 3 .. ★52 26 11  
 — Værkfører F M Nielsen priv.  
 tlf. Vejle 82 53 67  
 — Salgschef B H Bering priv... 52 66 18  
 — Lagerforv. A Koch pr. Vonsild 56 61 56

**Specialværksted**  
**for lastvogne**

**Skou N. & Co.**

(K Skou) Hans Ludvigsvej 21.. ★52 65 66  
 — priv. Overmarksvej 6 ..... 52 15 32

**Sydjysk Autofjederfabrik**

(H E Schjødt) Kløvkær. 1 Seest 52 05 40  
 — priv. Søbakken 11 Rebæk .. 52 56 40



**STYRIA-FLEX**      Eneforhandling

Rubriken fortsættes næste side

**Sydjysk Autoopretning** (Vagn Mathiasen) Værkstedsvvej 5 ..... 52 50 13  
Omst. til priv. Gormsvej 17

**ALT INDENFOR AUTOOPRETNING  
OG PLADEARBEJDE**

**SYDJYDSK  
AUTOOPRETNING**

**TLF. 525013**

**Søndre Ringvejs Auto-  
værksted**

(Viggo Skov) Sdr. Ringvej 37 .. 52 56 96

**Sørensen Jens**

Haderslevvej ..... ★52 78 00  
— Jens Sørensen priv. .... 52 78 00  
— Værkfører Kjeld Sørensen pr. 52 77 10  
— Lagerchef O Hansen priv. .. 52 77 10  
— Mekaniker B Pedersen  
priv. .... Sdr. Bjært 57 22 58

Aut.

**FIAT**

forhandler

**Sørensen og Rossen**

Leivonsvej ..... 52 45 81  
— — ..... 52 42 77  
— Helge Sørensen priv. .... 52 45 81  
— Jacob Rossen priv. .... 52 35 33

**Taps Autoværksted**

(S Erichsen) ..... Taps 57 30 06

**Alt i auto- og traktorrep.  
Spec.: B M C**

**Terling P C & Søn A/S** Terlings Allé 1  
pr. V. .... 52 18 04

**Texaco Service**

(mekaniker Axel Hansen) Vonsild 56 61 03

**Vejleveys Autohandel**

Vejlevej 244 omst. til Fr. Højrup  
priv. .... 52 10 00

**Reparationer af enhver art  
udføres hurtigt og reelt**

**Specialværksted for SKODA**

**Vonsild Autoopretning**

(karetm. H Z Olesen) pr. V.

Vonsild 56 61 27

Alt indenfor autoopretning  
og karosseriarbejde.  
Autoruder isættes.

Vonsild 56 61 27

Wexel K Seest Bakke 133 ..... 52 11 77

**Autoreservedele og -tilbehør.**

**Askær A.**

Sdr. Havnegade 14 ..... ★52 72 44  
— Forr.f. N K Christiansen priv... 52 10 12

**Auto-Elektro I/S**

Bredgade 24 ..... ★52 75 55

**BOSCH  
SPECIALVÆRKSTED**

**Autoglas A/S**

Hørgården Mosevej omst. til  
direktør Erik V Larsen priv. ... 52 94 84

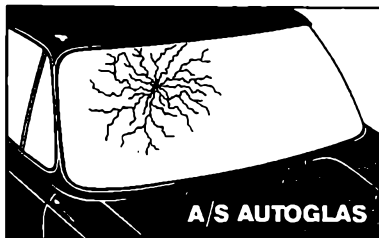

**A/S AUTOGLAS**

*Specialforretning med alt  
indenfor glas til automobiler*

**FOR- OG BAGRUDER**

**EL - BAGRUDER**

**SIDE- OG DØRRUDER**

**Hærdet . Lamineret glas ...**

*Rubriken fortsættes næste side*

**Autoskræderiet Lamax**

Agade 1 a ..... 52 36 67



**Sædeovertræk,  
bundmætter,  
tæppebund-  
belægning m. m.  
til person- og  
lastvogne**



**Fineste udførelse  
og pasform**  
Direkte til forbruger  
— derfor billigst ...

Daugbjerg H A/S Fynsvej 35 .... ★52 53 55

— Rejseinsp. Hans Nørgaard pr. 56 80 10

— Forretn.f. Einar Schack priv. 56 80 72

**Dieseludstyr****Turboladere****Autoelektrisk udstyr****Salg og service**

EL-DI A/S Ole Rømersvej 2 ..... 52 92 11

— Direktør C Ebbesen priv.

Påbyvej 26 pr. B. .... 56 83 75

**EL-DI**  $\frac{1}{2}$ **Auto-elektro . Dieselservice****Aut. LUCAS****C.A.V. GIRLING****servicestation****EMK Emil Moland A/S**

Dalbygade 1 ..... ★52 61 11

**AUTORUDER**

|                             |      |          |
|-----------------------------|------|----------|
| Aften- og helligdagsservice | .... | 52 67 72 |
| — —                         | .... | 52 37 14 |
| — —                         | .... | 52 54 62 |
| — —                         | .... | 52 07 76 |
| — —                         | .... | 52 15 91 |
| — —                         | .... | 52 34 90 |

Klinge Paul Tved ..... ★52 80 00

— priv. Rosenholm Tved ..... 52 89 91

Upsalagade 18 Kbhvn. (0176) 1771

**Koblingsdepotet A/S**

Ole Rømersvej 4 ..... ★52 49 11

— Direktør C Ebbesen priv.

Påbyvej 26 pr. B. .... 56 83 75

**Vi udfører alle****KOBLINGSREPARATIONER**

*Vore specialmaskiner giver Dem  
en kobling - fuldt så god som ny.*

**Uddrejning og slibning af  
bremsetromler på amerikansk  
specialmaskine.**

**Påvulkanisering af  
bremsebelægning.**

**KOBLINGSDEPOTET****Kolding Tekniske Forretning**

(Fr. Flintholm) Haderslevvej 78.. 52 22 60

— — .. 52 19 04

*Værktøj — Olie — Tvist***Koldvulk A/S**

Fabriksvej 32 ..... ★52 81 33

Tip Top vulkaniseringsmaterialer

**Magasin Mølgaard Haderslevvej 106 52 84 34****Selvbetjening i autoudstyr**

*Alt i voks, børster, lygter, batte-  
rier, sædeovertræk, tagbagage-  
bærere m. m.*

**Magasin MØLGAARD****Pedersen Thorvald A/S**

Dieselvej 3 ..... ★52 01 77

— — ..... 52 07 94

**Aften- og helligdagsservice:**

— Lagerchef K Skousen priv... 52 00 67

— Assist. Alex Leonhard priv... 52 74 13

— Assist. H Børsting priv. .... 52 52 51

— Assist. Jens M Jensen  
priv. .... Vejstrup 57 42 42**Glas en gros****AUTOMOBIL-****RUDER***Rubriken fortsættes næste side*

R. B. Auto-Shop (Rudy Bryld)  
Agtrupvej 16 ..... 52 19 46

**RB**   
**AUTO SHOP**

**AUTO-UDSTYR • RESERVEDELE  
BILSPORT**

### Reservedelsdepotet

Ndr. Ringvej 57-59 ..... ★52 43 66  
— H Møller priv. .... 52 45 56

TBA Trading Påbyvej ..... ★52 53 00

### Transport-Teknik A/S

Seest ..... ★52 52 00  
— Direktør Viggo Andersen priv.  
Bjergbyvej 48 Seest ..... 52 84 67  
— Bogholder H D Polzin priv.  
Hvidøre 37 Vamdrup.. Vamdrup 58 15 79

West Knud E Solvang 9 ..... 52 28 59

**WENOL** polermidler  
**DUROL** varmekulning  
**HAGMANS** stål-plast

Würth-Skruer Skandinavisk A/S  
Niels Bohrsvej 3-5 ..... ★52 50 77

### Auto Service-Stationer.

**Chevron Service** (P Nielsen) Hylke-  
dalvej 2 Seest ..... 52 47 21

**Chevron Service Station** Sdr. Havne-  
gade 3 ..... 52 00 17

**Chevron Service Station** (L Kling-  
Petersen) Haderslevvej 117 ..... 52 25 54

**Esso Service** (N E Johansen) Agtrup-  
vej 124 ..... 52 37 52

**Esso Service-Station** Sydbaneg. 8.... 52 32 44

### Esso Servicenter

(Jarne Eriksen) Buen 13 ..... 52 80 42  
— priv. .... 52 84 31

**Esso Servicenter** (P Nicolaisen)  
Vejlevej 159 ..... 52 24 45



**Esso Servicenter** (Holger Nielsen)  
Brændkjærgade 1-3 omst. til priv. 52 43 01

**Esso Servicenter** (Tage Olesen)  
Haderslevvej 211 ..... 52 10 65  
— ..... 52 72 98  
**Gulf Service Station** (Ejner Petersen)  
Fynsvej 113 ..... 52 45 44

### Gulf Service-Stationer

Sdr. Havnegade 40 ..... 52 70 02  
— Jens Holmsvej ..... 52 19 70  
— Vejlevej 114 ..... 52 77 33  
— Fynsvej 113 ..... 52 45 44  
— Mazantigade 3 ..... 52 09 99  
— Agtrupvej 61 ..... 52 84 19  
— Bramdrupdam ..... 56 80 17



### DANSK OLIE IMPORT

**GULF** benzín og smørelle ..... ★52 01 11

Jacobsen Vagn Vejlevej 114 ..... ★52 77 33  
— ..... 52 38 54

*Gulf* Benzín-station

**Mobil Service** Hylkedalvej Seest .... 52 34 46

### Mobil Service

Sdr. Havnegade ..... 52 14 75  
**Nielsen H G** (Shell Service) Vejle-  
vej 106 ..... 52 38 83

### Shell Service Center

Sydbanegade 9-11 ..... 52 24 17  
— G E Raarup priv. .... 52 24 18

### Shell Service Station

(mekan. Erik Meng) Vesterbro-  
gade 20-22 ..... 52 56 35

**Shell Service Station** (E Meng)  
Mazantigade 12 ..... 52 11 11

**Texaco Service** (Frode Frandsen)  
Seest Bakke 78 ..... 52 77 28

**Texaco Service Station** ..... Vonsild 56 61 03

### Texaco Service Station

(Chr. Matthiesen) Ndr. Ringvej 118 52 61 10

### Texaco Service-Stationer

— Ndr. Ringvej 118 ..... 52 61 10  
— Seest Bakke 78 ..... 52 77 28  
— Nr. Bjærtvej Strandh. .... 52 63 43  
— Vonsild ..... Vonsild 56 61 03

KØR PÅ  BENZIN

### Aviser

(se Dagblade)

Prøv vor kaffe — vistnok den bedste!

**B***Højvang Kolonial*

AGTRUPVEJ 190

TLF. 52 41 95

**Badeanstalter.**

- Kolding Bade- og Massageklinik**  
Mazantigade 1 ..... 52 04 48
- Kolding Helsestudio**  
Østergade 17 ..... 52 72 73
- Kolding Kommunes Badeanstalt og  
Firiluftsbad** Hospitalsgade ..... 52 63 58

**Bagere**

(se tillige Brødsalg og Konditorier)

- Andersen Johs.**  
Klostergade 13 ..... 52 02 63
- Andersen Poul E** Kikkenborgvej 2.. 52 12 75
- Andersen Aage**  
Haderslevvej 89 ..... 52 14 70
- Becker Ernst** Dalbygade 34 ..... 52 08 18

**Bjarnes Bageri (Bjarne Jensen)**  
Seest Bakke 66 ..... 52 47 02

**BJARNES**  
BAGERI og KONDITORI

**Brønd's Konditori (E Brønd)**  
Jernbanegade 26 omst. til priv. 52 02 88

**BRØND'S**  
KONDITORI Telf. 52 02 88

**Callesen John** Klostergade 6 ..... 52 39 90

**Domhusbageriet (H Andersen)** Dom-  
husgade 27 omst. til priv. .... 52 05 88  
— Filial: Agtrupvej 133 ..... 52 40 33

**Domhusbageriet**  
(Ryberg's Eftf.) 52 05 88

**Funder's Eftf. (J Holzmann)** Skoleg. 4 52 76 74

**Gammelgaard N. Wagner**  
Låsbygade 90 ..... 52 16 44

**Gehlert Børge**  
Agtrupvej 98 ..... 52 03 72

**Hansen B** Vesterbrogade 36 ..... 52 25 38

**Hansen Hans** Seest Bakke 33 ..... 52 29 14

**Jensen Ejnar**

Stejlbjergvej 42 ..... 52 17 23

**Jespersen H** Agtrupvej 148 ..... 52 16 19

**Jespers Bageri**

**Juul Arne** Mosevej 44 ..... 52 48 42

**Jørgensen Jens** Tanggaard- Haderslev-  
vej 33 ..... 52 09 59

**Kjøng Holger** Søndergade 8 ..... 52 15 95

**Klaaborg P W A/S** Østergade 20 ★52 66 33

**Klaaborg's Conditori**

**Larsen Jens P** Vejlevej 314 pr. B. .. 56 80 70

**Laumann A** Kongebrogade 36..... 52 21 11

**Lindehavens Bageri (Bjarne Poder)**  
Dyrehavevej 158 ..... 52 67 58

**Lykkegårdsvej's Bageri** Lykkegårds-  
vej 31 ..... 52 17 73

**P. C. LARSSON 521773**

**Mogensen Frits** Immanuelsvej 2.... 52 08 84

**Møllebageriet I/S**

(N P Nicolaisen) Nr. Bjært  
..... Nr. Bjært 56 50 12  
— Lyshøj Allé 8 Strandh. .... 52 58 28

**Lækkert brød til enhver lejlighed**

**Speciale: Hjemmebagt rugbrød**  
— frisk til sidste skive

**Nicolaisen Gunnar** Røddingvej 26.... 52 76 28

**Nielsen Ib E** Søgade 4 ..... 52 05 24

**Nissen Peter**

Haderslevvej 32 ..... 52 02 97

**Palludan's M. Eftf.**

(C Th. Jørgensen) Katrineg. 23 52 04 25

**Palme Bageriet**

Munkebo Palmeallé 2 ..... 52 73 25  
— E R Skov pr. Fjordv. 32 Strh. 52 00 25

*Rubriken fortsættes næste side*

**Park-Bageriet**

(T Rosenlund) Kløvervej (v. højhusene) omst. til priv. .... 52 62 55

**Peters Bageri**

Dreyersvej 1 ..... 52 21 91

**Rasmussen G.**Tøndervej 44 ..... 52 02 59  
Rasmussen H ..... Nr. Bjært 56 50 20

Samuelsen H Haderslevvej 147 .... 52 66 26

**H. Samuelsen 52 66 26**

Seestbageriet (R Eriksen) Lerbjergvej 2 Seest ..... 52 80 63

**Seestbageriet 52 80 63****Skov's Conditori**Blæsbjerggade 32 ..... 52 02 55  
— priv. Fjordvej 32 Strh. .... 52 00 25**Slotsbageriet**(Brdr. Schmidt's Eftf.) Låsbybanke 7 ..... 52 09 66  
— E R Skov pr. Fjordv. 32 Strh. 52 00 25**»Trio Bageriet«**(O Krogh) Agtrupvej 48 ..... 52 07 21  
Aben hver søndag**Unmach's Bageri**Katrinegade 8 ..... 52 54 34  
Aben hver søndag**Verners Bageri**(H N Hansen) Låsbygade 42 .... 52 07 30  
Omst. til priv. Klostergade 6**Aakerlund H. Rübner**

Søndergade 28 ..... 52 07 83

**Bagere. Artikler for**Adolphsen Jørgen Læssøegade 27.... 52 14 14  
Alt i bageriartikler

Bagerimargarine fra A/S M. C.

Bagermestrenes Fællesindkøb  
Læssøegade 27 ..... 52 14 14Christiansen Fr. Låsbygade 21 ..... 52 84 94  
— Repræs. Jens Kr. Uth priv. .... 56 82 29**Dansk Maltcentral A/S**repræs. Fl. Asmussen Snerlev. 42 52 29 02  
Centrallager for Syd- og Sønderjylland samt Fyn, Mogensensv. 24,  
5000 Odense. (09) 14 32 33

Fisker Kurt Abenråvej 33 ..... 52 10 20

**Alt til bageriet**Hansen Gunnar A. L. Johansensvej 13 52 70 31  
Havnemøllen i Fredericia A/S**Sprit-lageret (Hans Emil Andersen)**Enev. Sørensenvej 11 ..... ★52 79 11  
— priv. .... Vonsild 56 61 44  
Skælskør Frugtplantage A/S**Bandagister.**Bøttern Helligkorsgade 12 ..... 52 09 63  
Bandager af enhver art

Frlis Aage Låsbygade 47 ..... 52 08 01

**Banker**

(se tillige Sparekasser)

**Andelsbanken A. m. b. A.**

Rendebanen 13 ..... ★52 60 22

Eksp.: 9,30—12,30 og 14—16

Fredag tillige 17,30—19

Lørdag lukket

— Bramdrupdam Afd. .... 56 81 10

Eksp.: 9,30—12,30, lørdag lukket

— Vonsild Afd. .... Vonsild 56 61 81

Eksp.: 14—16, fred. tillige 17,30—19

**Den Danske Landmandsbank**

Nytorv 1 ..... ★52 18 88

— Akseltorv 8 ..... ★52 18 88

— Kolding-Nord afd. Palmeallé 2 ★52 65 33

— Bramdrupdam afd. Vejlevej 334

pr. B. .... ★56 85 11

Eksp.: 9,30—12,30 og 14—16

Fredag tillige 17,30—19

Lørdag lukket

**J. A. K.-Banken A/S**

Kolding afd. Rendebanen 10... ★52 85 44

Eksp.: 9,30—12,30 og 14—16

Fredag tillige 17,30—19

Lørdag lukket

Rentefri prioritetslån

Rentefri lån på grundlag  
af checkkonto

Alm. bankforretninger



## Kolding Folkebank A/S

|                               |           |
|-------------------------------|-----------|
| Jernbanegade 5 .....          | ★52 55 11 |
| — Sønderport afd. Agtrupvej 2 | ★52 55 11 |
| Eksp.: 9,30—12,30 og 14—16    |           |
| Fredag tillige 17,30—19       |           |
| Lørdag lukket                 |           |
| — Bramdrupdam afd. ....       | 56 80 02  |
| Eksp.: 9,30—12,30             |           |
| Fredag tillige 17,30—19       |           |
| Lørdag lukket                 |           |

## Kolding Laane- og Diskontokasse

|                               |           |
|-------------------------------|-----------|
| Jernbanegade 22 .....         | ★52 55 55 |
| — Sønderport afd. Agtrupv. 2  | ★52 56 55 |
| Eksp.tid: 9,30—12,30 og 14—16 |           |
| Fredag tillige 17,30—19       |           |
| Lørdag lukket                 |           |
| — Bramdrupdam afd. ....       | 56 80 55  |
| Eksp.tid: 9,30—12,30          |           |
| Fredag tillige 17,30—19       |           |
| Lørdag lukket                 |           |

## Barberer og frisører

(se Frisører)

## Barnevogne.

Leideck's R Efff. Buen 3—5 ..... 52 07 70

**R. LEIDECK'S** Efff.

Alle reparationer udføres **Tlf. 52 07 70**

Magasin Mølgaard Haderslevvej 106 52 84 34

## Magasin MØLGAARD

Storste udvalg i barnevogne og -senge, kravlegårde, højstole, gæstole, koreposer og udstyr iøvrigt

## Begravelseskasser.

|                                                                                      |          |
|--------------------------------------------------------------------------------------|----------|
| Arbejdsmændenes Begravelseskasse<br>Sydbanegade 11 .....                             | 52 73 34 |
| Borgerlige Begravelseskasse Den<br>(kontorchef S M Sørensen) Rende-<br>hanen 8 ..... | 52 04 86 |

## Benzin.

### BP Service-Stationer

|                                               |          |
|-----------------------------------------------|----------|
| — Vejlevej 79-81 Jørgen Clausen               | 52 88 18 |
| — Bredgade M B Hermansen ..                   | 52 28 70 |
| — Tøndervej 20 Arne E Jensen                  | 52 04 24 |
| — Haderslevvej 118 Vagn Bruun<br>Jensen ..... | 52 66 96 |
| — Tvedvej/Kløverv. Vagn Bruun<br>Jensen ..... | 52 33 34 |
| — Fredericiagade/Mazantigade                  | 52 62 45 |
| — Poul Erik Nielsen Nr. Bjært                 | 56 51 71 |



*i tanken*

|                                                                       |          |
|-----------------------------------------------------------------------|----------|
| Chevron Service (P Nielsen) Hylke-<br>dalvej 2 Seest .....            | 52 47 21 |
| Chevron Service Station Ndr. Ring-<br>vej 39 .....                    | 52 71 04 |
| Chevron Service Station Sdr. Havne-<br>gade 3 .....                   | 52 00 17 |
| Chevron Service Station (L Kling-<br>Petersen) Haderslevvej 117 ..... | 52 25 54 |

### Dansk Olie Import A/S

Sdr. Havnegade 40 ..... ★52 01 11

Gulf benzin og petroleum  
Brændselolie . Oliefyrr . Smøreolie



### Esso (Dansk Esso A/S)

|                                                          |           |
|----------------------------------------------------------|-----------|
| Afdelingskontor Slagterivej ..                           | ★52 31 66 |
| — Esso Depot (H H Nielsen)<br>Vejlevej 306 pr. B. ....   | ★56 82 00 |
| — Esso Depot (Hans Buhl) Haders-<br>levvej 142 .....     | ★52 02 66 |
| — Distr.chef Werner Iversen pr.                          | 52 29 77  |
| — Distr.chef Ole Knudgaard<br>Erritsø tlf. (05) 95 26 81 |           |



|                                                      |          |
|------------------------------------------------------|----------|
| Esso Service (N E Johansen) Agtrup-<br>vej 124 ..... | 52 37 52 |
| Esso Service-Station Sydbanegade 8..                 | 52 32 44 |

### Esso Servicenter

|                               |          |
|-------------------------------|----------|
| (Jarne Eriksen) Buen 13 ..... | 52 80 42 |
| — priv. ....                  | 52 84 31 |

Rubriken fortsættes næste side

**Esso Servicenter (P Nicolaisen)**  
 Vejlevej 159 ..... 52 24 45



**Esso Servicenter (Holger Nielsen)**  
 Brændkjærgade 1-3 omst. til priv. 52 43 01  
**Esso Servicenter (Tage Olesen)**  
 Haderslevvej 211 ..... 52 10 65  
 — — ..... 52 72 98  
**Gulf Service Vejlevej 355 pr. B. .... 56 80 17**  
**Gulf Service (Poul Erik Jensen)**  
 Agrupvej 61 ..... 52 84 19  
**Gulf Service Nørreport (mekaniker)**  
 J Strandby Vejlevej 1 ..... 52 94 20  
**Gulf Service Station Mazantigade 3.. 52 09 99**  
**Gulf Service Station (Ejner Petersen)**  
 Fynsvej 113 ..... 52 45 44

### Gulf Service-Stationer

Sdr. Havnegade 40 ..... 52 70 02  
 — Jens Holmsvej ..... 52 19 70  
 — Vejlevej 114 ..... 52 77 33  
 — Fynsvej 113 ..... 52 45 44  
 — Mazantigade 3 ..... 52 09 99  
 — Agrupvej 61 ..... 52 84 19  
 — Bramdrupdam ..... 56 80 17



### DANSK OLIE IMPORT

**GULF benzin og smørelie ..... ★52 01 11**

**Mobil Service Hylkedalvej Seest .... 52 34 46**

### Mobil Service

Sdr. Havnegade ..... 52 14 75

**Shell Service (H G Nielsen) Vejle-  
 vej 106 ..... 52 38 83**

### Shell Service Center

Sydbanegade 9—11 ..... 52 24 17  
 — G E Raarup priv. .... 52 24 18

**Shell Service Station (Jørgen Clem-  
 mensen) Vejlevej 302 pr. B. .... 56 82 35**

### Shell Service Station

(mekan. Erik Meng) Vesterbro-  
 gade 20—22 ..... 52 56 35

### Shell Service Station

(E Meng) Mazantigade 12 ..... 52 11 11

**Shell Service Station (H M Sørensen)**  
 Haderslevvej pr. V. .... 52 05 33

**Shell Service Station (Vonsild Mølle)**  
 v/ Johs. Rathjen ..... Vonsild 56 60 78

**Texaco Service (Frode Frandsen)**  
 Seest Bakke 78 ..... 52 77 28

**Texaco Service Station Nr. Bjærtvej**  
 Strandhuse ..... 52 63 43

**Texaco Service Station ..... Vonsild 56 61 03**

### Texaco Service Station

(Chr. Matthiesen) Ndr. Ringvej 118 52 61 10

### Texaco Service-Stationer

— Ndr. Ringvej 118 ..... 52 61 10  
 — Seest Bakke 78 ..... 52 77 28  
 — Nr. Bjærtvej Strandh. .... 52 63 43  
 — Vonsild ..... Vonsild 56 61 03

**KØR PÅ  BENZIN**

**Uno X (E Damgaard) Dalbygade 5 ... 52 81 41**

### Beton, færdigblandet.

### Bela Beton A/S

hovedkontor Jernbanegade 29 ★52 70 00  
 Betonværk: Havnen nord

### Kolding Betonværk A/S

Betonbestilling Havnen syd .... 52 31 88  
 SF-stens bestilling ..... 52 80 26  
 — Kontor Langdallund 1 .... ★52 53 11  
 — Ingeniør J Agerskov priv. ... 52 66 05

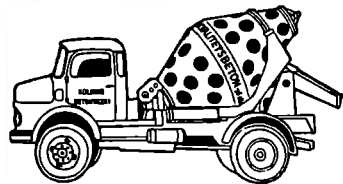

### Betonvarer.

### Betonvarefabriken Højvang

(V E Madsen) Eliassensvej .... 52 63 98  
 Eft. 1/4—71 Taulov 56 27 76

△ Kloakror, kantsten, byggeblokke,  
 havefliser alm. og affasce,  
 knækfliser, plantesten,  
 tojpele og flagstangspæle m. m.

### Jydsk Betonelementfabrik A/S

Sonebjerg ..... ★52 61 00

**Jørgensen Robert**

Drammenvej 4 ..... 52 59 75

*Havefliser, knækfliser, plantesten  
og brosten leveres* **52 59 75****Kolding ny****Betonvarefabrik A/S**

Seest Bakke 58 ..... 52 17 31

— Fabriken Vrandrupvej .. ★52 15 77

— P C Madsen Grundtvigsvej 15 52 17 31

*Alt i  
betonvarer***Sdr. Bjært Cementstøberi**

(Kurt Thomsen) Møllebakken

pr. Bjært ..... Sdr. Bjært 57 22 53

Kantsten . Havefliser

Knækfliser . Plantesten m. m.

**Thomsen's Cementstøberi**

(Brandorffsvejs Cementstøberi)

Smedegade 6 ..... 52 77 31

Omst. til priv. Brandorffsvej 27

Fliser, tøjpæle,

plantesten, knækfliser m. m.

*Tilbud gives uden forbindelse***Viuf Cementstøberi**

(Th. Nielsen) Dons Møllevej

pr. Viuf ..... Alminde 56 12 16

*Havefliser . Knækfliser***Biblioteker.****Kolding Centralbibliotek Fredericia-**  
gade 1 ..... ★52 16 33

Hverdage 10—20 (sommer 10—19)

lørdag dog 10—14

— Udenf. åbningstiden:

overbibliotekaren ..... 52 11 31

— vagtmester ..... 52 11 63

— Overbibliotekar Thorkild Ham-  
ming priv. .... 52 49 52**Billedhuggere.**

\* Medl. af Billedkunstnernes Forbund

Linstow Sven\* Stallerupsø ..... 56 81 32

**Billedskærere.****Kolding Billedskærerl (E Bønding)**

Piledamsvej 15 ..... 52 59 36

Stanseforme til kartonnage

**Lund J P Seest Bakke 24 ..... 52 23 96****Biografteatre.****Kino**

Søndergade 30 ..... 52 25 14

— Billetbestilling fra kl. 17,00.. 52 25 14

— Kontor (omst. til inspektør

Willy Sørensen priv.) ..... 52 26 00

— Fru direktør A Høj priv. .. 52 25 15

**Kosmorama Østergade 24 ..... 52 15 10**

— Billetbestill. fra kl. 18,00 ..... 52 15 10

— Kontor ..... 52 10 53

— Direktør Jens Eeg priv..... 52 29 91

**Biscuit.****Andersen Bent**

Jovavej 15 ..... 52 73 70

**Norlyk & Vestergaard**

Sdr. Ringvej 42 ..... ★52 19 11

— Mads K Norlyk priv. .... 52 66 35

— Aage Vestergaard priv. .... 52 34 50

**Blikkenslagere.**\* betyder medlem af Kolding Blikkenslagerlaug  
og Arbejdsgiverforeningen.**Bach Johs. & Søn\* Låsbygade 24.. 52 03 30**

— Ole Bach priv. Låsbygade 24 52 03 30

**JOHS. BACH & SØN***Aut. gas- og vandmester* **52 03 30****Bach Per\* Dyrehavevej 149 ..... 52 87 87**

— Værksted: Låsbygade 32

**PER BACH***Blikkenslagermester**Aut. gas-, vand- og**sanitetsmester***52 87 87****Barsøe A N & Co.\* (H Hansen)**

Snerlevej 31 ..... 52 11 90

— Værksted: Fabrikvej 11

**Aut. gas- og vandmester***Install. af w. c. og badeværelser**Rubriken fortsættes næste side*

**Bendstrup K & Sønner\*** Haderslev-  
vej 90 ..... ★52 27 66  
— E Bendstrup jun. priv. Strand-  
bakken 20 Rebæk ..... 52 25 84  
— K Bendstrup jun. priv. Heim-  
dalsvej 51 ..... 52 31 35

**Aut. gas-, vand- og sanitetsmester**  
**Installation af wc og bad**

**Bendstrup \*522766**

**Blikol**

Ole Rømersvej 12 ..... 52 77 75  
— Forr.f. P Nielsen priv. Norges-  
vej 29 ..... 52 77 75

**Aut. gas- og vandmester**

**Alt blikkenslagerarb. udføres**

**Kobbørtagdækning, aluminiums- og  
rustfrit stålarbejde.**

**Clement Brdr.\***

Tøndervej 54 ..... 52 25 24  
Omst. t. værkst. Vesterbrog. 59

**Aut. gas- og vandmestre**

**Eksaminerede sanitetsmestre**

**Henriksen Emil & Søn\* Værksteds-**

vej 13 ..... 52 11 87  
— priv. Snerlevej 19 ..... 52 59 31

**Johnsen Bjarne\* Fynsvej 216 .... 52 06 36**

**aut. gas-, vand- og sanitetsmester**  
**blikkenslager og skifertækker**

**BJARNE JOHNSEN . 52 06 36**

**Jørgensen Richard**

Haderslevvej 27 ..... 52 29 52  
— priv. Cedervej 13 ..... 52 29 52

**Blikkenslager . Gas . Vand**  
**Sanitet og centralvarme**

**Klindt Karl\* Fabriksvej 28 ..... 52 51 85**

Omst. til priv. Thyrasvej 14

**KARL KLINDT 525185**  
**Aut. gas- og vandmester**

**Koch Harry Fjordvej 5 Strandh. .. 52 74 91**

**Harry Koch 527491**  
**Aut. gas- og vandmester**

**Lauridsen M & Co.\* (Ernst Klausen)**

Seest Bakke 33 a ..... 52 12 87  
Omst. til priv. Seest Bakke 8  
— Sommerbolig ..... Vejstrup 57 41 82  
— Montør N Køthe priv. .... 52 66 23

**M. Lauridsen & Co.**

**Autoriseret gas- og vandmester**

**Telefon 52 12 87**

**Nielsen H Skovgaard\* Hostrupsv. 16 52 16 45**

— Servicemontør Flemming  
Nissen ..... Vejstrup 57 42 03

**H. Skovgaard Nielsen**

**Blikkenslager og skiferdækker**

**Aut. gas- og vandmester Tlf. 52 16 45**

**Nielsen Verner Sct. Jørgensgade 12**

omst. til priv. .... 52 01 30

**Olsen Kaj\* Vejlevej 172 ..... ★52 34 33**

— priv. .... 52 71 30

**Kaj Olsen \*523433**

**aut. gas- og vandmester**

**VVS installatør**

**Petersen C Agtrupvej 40 ..... 52 76 62**

**Rasmussen Hans\* Teglgårdsvej 17 52 45 10**

**524510 HANS RASMUSSEN**  
**aut. gas- og vandmester**

**Schack H. & Co.\***

(Sv. Aa. Nielsen) Fredensgade 9 52 00 16

**Aut. gas-, vand- og**  
**sanitetsmester. VVS install.**

**Install. af wc og bad**

**Firmaet grundlagt 1858 Tlf. 52 00 16**

**Schmidt Mich.\* Snerlevej 18 ..... 52 13 70**

— Værksted ..... 52 13 71

**MICH. SCHMIDT**

**BLIK - VARME - SANITET - OLIEFYR**

**AUT. GAS- OG VANDMESTER**

**TLF. 52 13 70**

**Steinfath Robert\* Søndergade 6 .. 52 04 01**

**ROBERT STEINFATH**

**Aut. gas- og vandmester 52 04 01**

Vester Nebel Blikkenslager (Børge  
Klaaby) Idyllen 3  
Vester Nebel ..... Agård 55 32 82

Blikkenslager og skilferdækker

Alt i V. V. S. Installation

Aut. gas- og vandmester

### Vistoft M. P.

Ingeniørfirma Haderslevvej 57.. 52 04 42  
Omst. til værksted og lager  
Søndervang 6

### DØGNSERVICE

Vand . Varme . Oliefy

— Servicetekn. B D Kristiansen  
priv. Ravnsbjerg 23 ..... 52 04 42  
— Servicetekn. Henry Nielsen  
priv. Leivsonsvej 3 ..... 52 59 59  
— Servicetekn. Sv. Aa. Nielsen  
priv. C. Plougsvej 24 ..... 52 59 53  
— Overmont. V Lunding Hansen  
priv. Stadionvej 16 ..... 52 05 15  
— Ing. Jørgen B Vistoft priv.  
Hjarup gl. Præstegård.. Hjarup 59 40 73

**VVS**  
INSTALLATØR

### Blomster (afskårne) en gros.

Andersen G Knud Hansensvej 32 .. 52 45 63  
Caspersen H Agtrupvej 78 ..... 52 74 09  
— Svares ikke — drej .. Vejstrup 57 41 96  
Jensen Børge E Kikkenborgvej 62.. 52 55 40  
Jørgensen Chr. Seestvej 37 ..... 52 47 80  
Madsen W B Læssøegade 33 ..... 52 68 63  
Naldahl Jørgen Rønneallé 21 ..... 52 70 58  
Nielsen Karl Fynsvej 69 ..... 52 39 08

### Blomsterhandlere

(se tillige Gartnere)

### Akselhus

(Esther Christensen) (Vang Møllers  
Eftf.) Haderslev. 1 omst. t. priv. 52 05 47  
Medl. af »Sig det med Blomster«

Amagertorv Frugt- og Blomsterforr.  
(E Højriis Jensen) Tøndervej 41.. 52 91 20

Andersen J Sct. Jørgensgade 41.... 52 22 25

Andreasen Chr. Tøndervej 22 ..... 52 08 23

Christensen Ejvind Vejlevej 171 .. 52 65 87



»Nordvang's«  
BLOMSTER

Åben søn- & helligdage  
til kl. 14

**52 65 87**

Huskede De  
BUKETTEN

Christensen og Jacobsen Grundtvigs-  
vej 1 ..... 52 19 25

### Clara's Blomster

(Clara Rathjen) ..... Vonsild 56 60 78

### Det lille Blomsterhus

Låsbygade 67—69 ..... 52 23 86  
Søndag åben fra kl. 9—11

### Ester's Blomster

(Ester Jørgensen) Soneberg .... 52 07 36

Gamst Erik Markdanersgade 5 .... 52 90 82

### Gamst Karl

Agtrupvej 197 ..... 52 03 76

Medlem af »Sig det med Blomster«

Gaarde W Rendebanen 10 omst. til pr. 52 63 89

Medlem af »Blomstergave«

»Iris« (Grethe Thrane) Haderslev-  
vej 34 ..... 52 19 34  
— priv. Anne Mariesvej 3 .... 52 07 78

### Alt i moderne binderi ...

Brudebuketter

Bordpynt

Kranse og bårebuketter

**„IRIS“ 52 19 34**

Fra 1/9 til 1/6 åben søndag form.

Johansson Erik Rendebanen 14  
omst. til priv. .... 52 29 67



Smukke kranse  
Dekorationer  
Buketter

Kjær's Blomster Sønderholmsvej 12  
pr. B. .... 56 80 87

Rubriken fortsættes næste side

Levison Lothar Jernbanegade 13 ★52 73 55  
— priv. Fjordvej 28 Strh. .... 52 11 82

**LOTHAR LEVISON**

Tlf. \*52 73 55

Medlem af »Sig det med Blomster«

**Mammen Poul**

Adelgade 5 omst. til priv. .... 52 00 59

**Mazantigades Frugt- og Blomsterferr.**

(D og E Jørgensen) Mazanti-  
gade 20 omst. til priv. .... 52 12 80  
Blomster — Kranse

Nielsen Anna Haderslevvej 116 .... 52 21 70

Medlem af »Sig det med Blomster«

**SØNDERVANG's**

*Blomster* 5221 70

Petersen Th. Fa. (Anders Lassen)  
Sdr. Kongevej 11 ..... 52 05 17

**LASSEN's**

Blomsterforretning

ved indgangen til Sdr. Kirkegård

Kranse, buketter  
og dekorationer 52 05 17

Raj Jens Agtrupvej 40 ..... 52 43 03

Medlem af »Blomstergaves«

**Jens Raj** Blomster  
Kranse

Richardson Frank Lykkegårdsvej 31 a 52 66 46

Skyttes Blomster Agtrupvej 122 .. 52 42 15



**Skyttes Blomster**

Tlf. 52 42 15

**Viola**

(K Hammershøj) Søndergade 24.. 52 12 47

**Blomsterhandlere. Artikler for**

Dansk Havefrøforsyning Agtrupv. 51 ★52 16 55  
Kontor og en gros lager

Høyer Knud Erik Piledamsvej 5.... 52 11 07

**Bogbindere.**

**Centrum**

(Benny Nielsen) Låsbygade 54 .. 52 03 62

Opklæbning — Privatindbinding

Reparationer og forlagsarbejde

Jensen Henry Jernbanegade 42

omst. til priv. .... 52 08 72

**Boghandlere.**

\* medlem af Den danske Boghandlerforening

**Akseltorv Boghandel\***

(J C Mortensen) Akseltorv

omst. til priv. .... 52 17 17

Barkholt Johs.\* Jernbanegade 1 a .. ★52 15 33

**Munks Boghandel\***

Helligkorsgade 5 ..... ★52 03 77

— Fuldm. P Winther priv. .... 52 03 77

**Bogholderianlæg og bogføring.**

**Dansk Dataservice A/S**

DD — Kolding

Vejlevej 159 ..... ★52 91 33

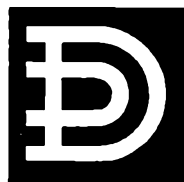

**DATABASEHANDLING PÅ  
SERVICEBASIS**

Se rubrikken: Databehandling

## Bogholderimaskiner.

Barkholt — Kontorforsyningen  
(Torben Barkholt) Jernbaneg. 20 ★52 77 66

### Facit A/S

Fredericiagade 6 ..... 52 28 86



Gade Erik Låsbybanke 10 ..... ★52 07 77  
— priv. Glamsbjergvej 16 .... 52 44 23

## ERIK GADE

# olivetti

Fakturerings- og  
bogføringsmaskiner

Specialværksted for kontormaskiner

J P Kontormontering Buen 2—4 ★52 25 11

## Remington importør

### National

(Emilius Møller A/S) tekniker  
Erik Pedersen Trannisvej  
Egtved ..... Egtved 55 14 24

# NCR

Swiss Regnskab A/S  
Teknisk service ..... Sdr. Bjært 57 23 24

## Bogtrykkere.

bjørn e. reklame Munkegade 8.. ★52 58 99  
— — ..... 52 53 40

## BOGTRYK OFFSET SILKETRYK

FAKTURA - KUVETER  
KATALOGER - BROCHURER  
REKLAMETRYKSAGER  
SELVKLÆBENDE ETIKETTER  
SKILTE - PLAKATER  
TRANSFERS M. M.

LAYOUT - RENTEGNING  
CLICHÉER

Moderne maskinpark for små og  
store oplag, til hurtig levering ...

En tryk forbindelse

# \*525899

**bjørn e. reklame** 

### Blicher P. A/S

Fabriksvej 18 ..... ★52 13 11

### Centraltrykkeriet

(L From) Jernbanegade 38  
omst. til C From priv. .... 52 05 10

### Herholdt's Bogtrykkeri

v. K Halvorsen Låsbygade 25  
omst. til priv. .... 52 06 66

### Jørgensen's Konrad Bogtrykkeri A/S

Slotsgade 6—10 ..... ★52 14 88  
— Bogtr. L Fuglsang priv. .... 52 14 76  
— Bogtr. Erling Fuglsang priv. 52 20 76

## Konrad Jørgensens Bogtrykkeri <sup>1</sup>/<sub>8</sub>

### K. L. Offset

Dyrehavevej 11 ..... 52 10 42

Rubriken fortsættes næste side

Kilgum (Arne Rubæk Olesen)  
Ibsvej omst. til priv. .... ★52 11 12



**Bogtryk & Offset**  
Reklametegning  
Plastic- og  
gummiklicheer  
☎ **52 11 12**

**Kolding Folkeblads Bogtrykkeri**  
Jernbanegade 35 ..... ★52 20 00

**Kolding ny Bogtrykkeri**  
Indeh.: Ditlev Pedersen Konge-  
brogade 21 omst. til priv. .... ★52 21 13

**Smukt udførte tryksager  
til billige priser**

**Kolding Offset**  
Haderslevvej 149 omst. til priv. ★52 74 67

Lumbye Fr. A/S Skartved ..... ★52 36 00

**A/s FR. LUMBYE**  
Telf. ★52 36 00

*Merkantile tryksager af enhver art i smag-  
fuld og moderne udførelse. Årsberetnin-  
ger, regnskaber, love, tidsskrifter, katalo-  
ger, skematisk arbejde, aktiebrev, ka-  
lendere, reklametryksager, etiketter,  
konvolutter m. m.*

**Specialtrykkeri for moderne  
blanketter i endeløse baner  
og sæt.**

### Boligmontering.

Dybkjær's Bolighus Haderslev-  
vej 20—22 ..... ★52 03 66  
— S Dybkjær priv. .... ★52 07 96  
— Jørgen Dybkjær priv. .... ★52 03 66  
— Th. Ørskov priv. .... ★52 70 36



**DYBKJÆRS BOLIGHUS**  
HADERSLÆVVEJ 20-22 • 8000 KOLDING • TELF. (05) 52 03 66

**Harden Møbler A/S Sct. Jørgens-  
gade 8 ..... ★52 61 22**  
Omst. til filial Brostræde 2

*Harden Møbler*

Jensen Gaden Jernbanegade 28 .... ★52 55 66

Johansen A L & Søn Jernb.g. 18 ★52 19 33

**A. L. JOHANSEN**  
*& Søn*

Møbelland Vejlevej 359 pr. B. .... ★56 85 66

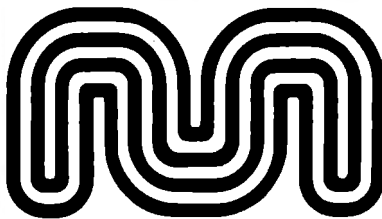

**MØBELLAND**

**Waltorp's Bolighus**  
Låsbygade 11 og Blæsbjerg-  
gade 4—8 ..... ★52 24 55

### Bonemaskiner.

Electrolux A/S aut. forhdl. fru M Olling  
Sdr. Havnegade 12 ..... ★52 63 52

### Bonevox.

Billunds Kemiske Fabrik A. D. Bur-  
charthsvej 21 ..... ★52 05 81

### Brandforsikring.

**Branddirektoratet for Landbygninger**  
(Harry Jensen) Jernbaneg. 32 .. ★52 66 88

**Danmark De Gjensidige Forsikr.selsk.**  
afd.kontor Johs. Jensen Østerg. 12<sup>1</sup> ★52 20 52

**Købstædernes alm. Brandforsikring**  
(arkitekt Søren Nissen) Låsbyg. 4 ★52 15 79  
— priv. Rædersvej 15 ..... ★52 48 25

**Nye Danske af 1864 Forsikr.aktieselsk.**  
afd.kontor Buen 2 ..... ★52 75 44

### Brandslukningsmateriel.

**Falck-Zonen**  
Caspar Müllersgade 2 ..... ★52 23 44

**Starck Erik Dalbygade 48 ..... ★52 31 67**  
Firma: H Meisner-Jensen, Kbhvn.



**Briller**

(se tillige Optikere)

Bagge Knud Låsbygade 37 ..... 52 78 28  
Faguddann. urmager og optiker

**Bagges Ure - Optik**

Låsbygade 37

Bendixen J Søndergade 16 ..... 52 68 65

**Bendixen Briller**  
Søndergade 16 KOLDING

**Jensen Ole**

Jernbanegade 25 a omst. til priv. 52 03 02

Jepsen Hans Jernbanegade 16 ..... 52 74 05

**Lauridsen Kay**

Jernbanegade 1 ..... 52 09 41

Omst. til priv. Jernbanegade 8

Statseksamineret og diplom-optiker

— Ove Kjær priv. Hans Ludvigs-  
vej 11 ..... 52 16 54

Madsen Th. Tøndervej 50 ..... 52 21 64

Briller efter og uden recept

**Nissen Poul**

Østergade 23 omst. til priv. .... 52 09 28

Pilgaard Arnold Damhusvej 15 pr. B. 56 84 52

**Riis Oscar & Søn (Brille-Specialisten)**

Jernbanegade 1 b ..... 52 00 34

— H W Riis priv. Kobbelhøve 13

Strandhuse ..... 52 62 57

— Ole H Riis priv. Højbjerg-

vej 66 Seest ..... 52 00 34

**Oscar Riis & Søn**

Kontaktlinser tilpasses hver dag

Skjold Sigfred Haderslevvej 127 .. 52 06 33

**SKJOLD**

Synsprøver kun efter aftale

Rubriken fortsættes næste spalte

**Weilstrup A.**

Låsbybanke 1 ..... 52 27 28

— priv. Bjergbyvej 41 Seest .. 52 24 62

Gratis synsprøve

Fuld sygekassetilskud

**Zinglensen Erik**

Jernbanegade 21 ..... 52 61 65

— Forretn.f. Hans Georg Arndt

priv. .... 52 93 27

BRILLER til en gros priser til private

Gratis synsprøve

Fuld sygekassetilskud

Leverandør til alle sygekasser

**Broderier.**

Andersen Petra Søndergade 13 ..... 52 09 73

Broderi & Strik Jernbanegade 36.. 52 80 43



Jensen Georg Damaskværlet Øster-

gade 12 ..... 52 11 44

Pedersen Ingrid Stejlbjergvej 25 .... 52 21 62

**Brugsforeninger.**

Brugsen Vejlevej 339 pr. B. .... ★56 82 77

**Brugsforeningen for Kolding****og Omegn**

Låsbygade 38 ..... 52 03 24

— — Kødafd. .... 52 00 88

Agtrupvej 84 ..... 52 44 86

— — Kødafd. .... 52 60 86

Tøndervej 58 ..... 52 51 21

— — Kødafd. .... 52 11 52

**Vonsild Brugsforening's  
Supermarked**

pr. V. omst. til priv. .. Vonsild ★56 60 33

## Bryggerier.

**Albanl Bryggerlernes Depot** (E Rønd-  
bjerg) Østerbrogade 42 ..... 52 05 19

**Carlsberg Bryggeriernes og De forenede  
Bryggeriers Depot** Domhusgade 2 52 05 14

**Ceres Bryggerierne og Østjydske Bryg-  
geriers Depot** Kongehusvej 24 .... 52 54 25

**Coca-Cola** (Wiliam & Madsen A/S)  
Sydkajen ..... 52 75 81

### Faxe-Valash

(J Nøhr) Gartnerhallen  
Vejlevej 159 ..... 52 32 20  
— — ..... 52 60 20

### Slotsmøllen Kolding A/S

Fredericiagade 22 ..... ★52 60 00

### Thordal Depot

(E Pedersen) Sneppevej 5 ..... 52 59 09

### Tuborg og Kongens Bryghus

(Preben Olsen) Skovhøj 17 ..... 52 00 89

### Valencia Depot (Karl Emil Pedersen)

Påby ..... 52 62 18  
Kolding - Vamdrup - Lunderskov

## Brændselolie.

### BP Kolding depot

(Gunnar Brun) Industrivej 3 .. ★52 26 77



BP Petroleum  
BP Motorgasolie  
BP Fyringsolie  
BP Traktor benzin  
BP Energol smøreller  
BP Oliefy  
BP Oliekaminer



\* 522677

... DERES DIREKTE OLIELEDNING

### Calpam Depot Kolding (H P Skovrup)

Kastanieallé 59 ..... 52 72 55  
— priv. .... 52 40 84

# calpam

Kolding Depot

Det rene  
fyringsolie-  
selskab.

(05) 5272 55



Chevron olieprodukter

### Dansk Olie Import A/S Sdr. Havne-

gade 40 ..... ★52 01 11



Efter lukketid: Transportafd. .... 52 01 11  
Salgsinsp. Th. Askjær priv. .... 52 30 94  
Salgsinsp. V Hansen priv. Vamdrup 58 12 90



**DANSK OLIE IMPORT**

### Dansk Shell A/S

— Salgskons. H Meinhardt  
Strandvænget 44 Strh. .... 52 65 09



**Esso (Dansk Esso A/S)**

Afdelingskontor Slagterivej .. ★52 31 66  
 — Esso Depot (H H Nielsen)  
 Vejlevej 306 pr. B. .... ★56 82 00  
 — Esso Depot (Hans Buhl)  
 Haderslevvej 142 ..... ★52 02 66  
 — Distr.chef Werner Iversen pr. 52 29 77  
 — Distr.chef Ole Knudgaard  
 Erritsø tlf. (05) 95 26 81

**Larsen Lauritz & Co.**

Søndergade 10 ..... ★52 66 66  
 — Erik Larsen pr. Heimdalsv. 26 52 02 84  
**Oliefyr-Service efter kl. 17:**  
 — Montør Verner Schmidt .... 52 49 51



**Fyringsolie  
 Oliefyr**

**10 måneders rentefri  
 varmekonto ★52 66 66**

**Shell Depot (P Flensburg) Vester-  
 vang 28 pr. B. .... ★56 83 22**

Økonomisk varmekomfort med

**termo  plan**

- SHELL TERMO KEDLER
- SHELL OLIEFYR
- SHELL FINANSIERING
- SHELL ØKONOMI-JUSTERING
- TERMSHELL FYRINGSOLIE
- SHELL OLIEKONTO
- SHELL KOMMER SELV SERVICE

**Shell Depot Kolding  
 56 83 22**

**Sydjysk Olie A/S**

(Kolding Kulkompagni) Ndr.  
 Ringvej 118 ..... ★52 62 00



★**52 62 00**

**Brødfabriker.****Bagermestrenes Rugbrødsfabrik A/S**

Hans Ludvigsvej 32 ..... 52 02 78  
 — ..... 52 41 44  
 — Direktør Verner Poulsen priv. 52 42 03  
 — Bagerm. H Høyer priv. .... 52 75 90

**DET GODE RUGBRØD****Møllebageriet I/S (N P Nicolaisen)**

Nr. Bjært ..... Nr. Bjært 56 50 12  
 — Lyshøj Allé 8 Strh. .... 52 58 28

**Brødsalg**

(se tillige Bagere)

Adsbøll J Sct. Jørgensgade 14 ..... 52 22 52  
 Christensen Erik Seest Bakke 73 .... 52 17 01  
 Hansen A Suomivej 5 ..... 52 41 45  
 Holm Kathrine Tøndervej 39 ..... 52 77 48  
 Højgaard F Domhusparken 2..... 52 32 83

Rubriken fortsættes næste side

|                                                            |          |
|------------------------------------------------------------|----------|
| Jacobsen P M Vejlevej 119 .....                            | 52 65 24 |
| Jørgensen Lars Udsigten 10 .....                           | 52 37 49 |
| Knudsen Andr. Broagervej 4 .....                           | 52 32 27 |
| Mathlesen Else Kjør fru Tvedvej 26<br>omst. til priv. .... | 52 78 72 |
| Mathiesen Sv. Agtrupvej 27 .....                           | 52 20 65 |
| Nielsen Børge Frlls Stejlbjergv. 27..                      | 52 18 64 |
| Nielsen Rigmor Thurasvej 12 .....                          | 52 01 14 |
| Nørreports Brødudsalg (Rob. Nielsen)<br>Vejlevej 3 .....   | 52 20 77 |
| Olesen Mads Tøndervej 28 .....                             | 52 29 15 |
| Sørensen Hans Erik Stejlbjergvej 33                        | 52 12 70 |

### Budcentraler.

Agtrupvejs Bud Central Agtrupvej 21 52 67 45

Alba Budcentralen (Henry Olsen)  
Dons pr. B. .... 56 85 09

## ALBA Budcentralen

Al kørsel og flytning  
udføres med 2 tons vogne

Tlf. 56 85 09

Alles Budcentral (Peter Starup)  
Lyngsvej 1 Seest ..... 52 40 32



## ALLES Budcentral og Mini-Bud Tlf. 52 40 32

Flytning og oprydning udføres  
— også lørdag og søndag

Vogne fra 1 til 7 tons - Døgnvagt

Auto-Budet (Togo Schmidt)  
Solvej 12 ..... 52 32 14

## AUTO-BUDIET

Tlf. 52 32 14

Til tjeneste med 2 tons vogn

Banegårdspladsens Budcentral  
(Alfred Petersen) Sydbanegade 6 52 18 18

## Banegårdspladsens Budcentral Telf. 52 18 18

udfører al slags budkørsel med  
2 tons lastvogn og lukket varevogn

Budcentralen (Aage Andersen)  
Zahnsgade 53 ..... 52 21 50  
— Aage Andersen priv. Brune-  
bjerg 24 ..... 52 21 58

## „BUDCENTRALEN“ 2-3 tons vogne 52 21 50

Budcentralen Vesterbro (P Nielsen)  
Skadevej 6 ..... 52 52 90

Al kørsel udføres med  
1 og 2 tons vogne

## Budcentralen VESTERBRO

Højer's Budcentral (C P Højer)  
Dyrehavevej 152 ..... 52 79 83

Al kørsel med 1½ tons vogn  
52 79 83

Jensen's Chr. Eff. (Sv. Aa. Jensen)  
Dalbygade 56 ..... 52 01 39

## Klostergades Budcentral 52 01 39

½ tons lukket bus og 2 tons lastvogn

Lauridsen Jens Peter E. Glippings-  
vej 34 ..... 52 30 41

## Al oprydning og rengøring udføres

Kolding Oprydnings-Central  
v/ Jens Peter 52 30 41

Lind's Budcentral Jelsvej 10 ..... 52 24 36

Al budkørsel  
og flytning udføres

## LIND'S BUDCENTRAL

Marius' Budcentral (Marius Nielsen)  
Mariegade 2 ..... 52 24 60

## Buntmagere.

De med \* betegnede buntmagere er faguddannede buntmagermestre.

Christiansen Rud.\* Jernbaneg. 10.. 52 06 19

## Det førende pelshus

## Butiksinventar.

Gilling Jens Trindholmegade  
(Havnen syd) ..... ★52 34 22  
— priv. Strandbk. 12 Rebæk.. 52 30 37

**Vi fremstiller 1.kl.s butiksinventar  
i alle træsorter til rimelige priser**

Forslang uden forbindelse  
Tilbud — Forelæg — Skitser

**Jens Gilling 52 34 22**

## KO-MO

Kontor-Monteringen Klosterg. 16 ★52 72 22  
Reoler til hjem, kontor, arkiv,  
lager og butik

Møller & Sørensen Clemensgade .... 52 00 33

Walsted Th. & Søn Fabriksvej 10 .... 52 14 17

— — — — — 52 18 77

Stålbyggereoler

## Bygmestre.

Elbech Hans tegnestue og priv. Strand-  
vænget 43 Strh. .... 52 53 10

Friis Martin C Lien 9 Tved ..... 52 58 44

## Paulsen Knud Aage

Fælledvej 16 pr. B. .... 56 82 12

Alt i murer-, tømrer- og snedker-  
arbejde samt nøglefærdige huse

## Bygningsartikler.

### A 10 Byggemarked

(Lars Visby Olsen) Vejlevej 172  
omst. til priv. .... 52 23 09

Alt til »Gør det selv-manden«

## Bela Invest A/S

Jernbanegade 29 ..... ★52 70 00

— Lager: Jens Holmsvej 23

— Dir. S Nissen priv. Nr. Bjært 56 51 00

— Forv. M Hedegaard priv.... 52 66 39

— Kons. Erik R Pedersen priv. 52 16 72

Fliser — Klinker — Tagsten

Færdigblandet beton

Brandorff's I O Eff. A/S Jernbane-  
gade 44 ..... ★52 43 22

## Falk J. C. & Søn

Vesterløkke 37

pr. Bj. .... Sdr. Bjært 57 20 41

## Falk's Tømmerhandel

pr. V. .... Vonsild ★56 61 22

## Grønborgs Tømmerhandel A/S

Østerbrogade 14 ..... ★52 27 11

## H. C. B. Byggeindustri

Gl. Landevej 14 pr. A... Alminde 56 12 06

Væg- og loftspaneler, skabs-

låger. — Finérspænding

## Jensen J. P. A/S

Søndergade 9 ..... ★52 16 66

## Lumbye Ejnar

Adelgade 16 ..... ★52 55 88

Isenkram . Værktøj . Beslag

Modena Keramik Akts. Agruprv. 2 b 52 86 77

## Møller & Knudsen's Eff. Teglgårds-

vej 20—24 ..... ★52 30 77

— Hugo Kristensen priv. .... 56 82 87

— P Tønnesen priv. .... 52 38 06

## Pedersen Thorvald A/S

Dieselvej 3 ..... ★52 01 77

Sydjydsk Byggecenter Industriv. 2 ★52 40 88



Sydjydsk Byggecenter

## Toft & Kristiansen A/S Haderslev-

vej 100 ..... 52 09 16

— Fabrik: Soneberg ..... 56 83 76

Eft. 1/6—71 H. C. Ørstedesvej 13 ★52 90 11

— Driftsl. Th. Gimm priv. Agård 55 32 75

— Direktør H Carstensen Toft pr. 52 26 97

## Børnehaver.

### Børnehaven (Elna Riis Christensen)

Mazantigade 9 ..... 52 02 83

### Børnehaven for evnesvage

Hertug Abelsvej 50 ..... 52 44 12

### Børnehaven i Søgade (Børneasylet)

Søgade 15 ..... 52 11 33

Rubriken fortsættes næste side

|                                                                   |          |
|-------------------------------------------------------------------|----------|
| Dansk Kvindesamfunds Børnehave<br>Troldebo Bramdrupv. 11 pr. B... | 56 84 54 |
| Dansk Kvindesamfunds Børnehave<br>Norgesvej .....                 | 52 72 65 |
| Kolding Kommunes Børnehave<br>Fr. VII Vej .....                   | 52 49 03 |
| Kolding Kommunes Børnehave<br>Haderslevvej 69 .....               | 52 77 56 |
| Kolding Kommunes Børnehave<br>Højvang Seest .....                 | 52 91 73 |
| Kolding Kommunes Børnehave<br>Kollektivhuset Kløvervej 33 .....   | 52 08 48 |
| Kolding Kommunes Børnehave<br>Palmeallé .....                     | 52 40 13 |
| Kolding Kommunes Børnehave<br>Sct. Jørgensgade 5 .....            | 52 13 37 |
| Lykkegårdens Børnehave for evnesvage<br>Eliassensvej 46 .....     | 52 73 48 |
| Mikkelsen Maria Hyrdestræde 3 .....                               | 52 14 12 |
| Red Barnets Børnehave Junghansv. 14                               | 52 53 13 |
| Sct. Hedvigspøstrenes Børnehave<br>Kralundsgade 10 .....          | 52 94 38 |
| Vifdam Børnehave Vifdam 45.....                                   | 52 32 70 |

### Børnehjem.

|                                                                                             |          |
|---------------------------------------------------------------------------------------------|----------|
| Kolding Børnehjem (forstanderinde<br>Erna Eriksen) Tingvejen 6 .....                        | 52 10 85 |
| Kolding Kommunes Optagelseshjem<br>Læssøgade 6 .....                                        | 52 15 29 |
| Kolding Spædbørnehjem »Fuglehøj»<br>(forst. inde Marna Birktoft) Dyre-<br>havevej 101 ..... | 52 32 37 |

### Børnekonfektion.

|                                  |          |
|----------------------------------|----------|
| Bolette A/S Nikolajplads 2 ..... | 52 09 90 |
|----------------------------------|----------|

C M Trikotage (C Rasmussen)  
Jernbanegade 30 omst. til priv. 52 03 83

**CM** Trikotage  
JERNBANEGADE 30

K. K. Magasin (K Krogsgaard) Øster-  
gade 14 omst. til priv. .... 52 43 60

- fornuftigt klædt på - gå i

magasin **KK**

Specialforretning  
for børne- og teen-  
age beklædning **52 43 60**

Knudsen Brdr. Helligkorsgade 14 ★52 24 44



**KNUDSEN**

Mothercare A/S Østergade 17 .... 52 38 96

**Mothercare®**  
alt til småbørn og den søde ventetid

Wittorff Søndergade 29 omst. t. pr. 52 31 81

**WITTORFF**  
-tøj til børn og unge  
SØNDERGADE 29 · KOLDING · TLF. 52 31 81

### Børstefabriker.

Alpedalens Børstefabrik (Hans Mikkel-  
sen og Søren Petersen)

Højrup-Ferup ★55 90 44

### Dan Børstefabriken A/S

Nr. Bjært ..... Nr. Bjært ★56 51 11

Tekniske børster til alle formål.  
Specialfabrik for børster  
til fejmaskiner.

Nielsen's H Børstefabrik Gl. Stations-

vej 7 a pr. B. omst. til priv. .... 56 82 81

### Børstenbindere.

Pedersen Chr. Holbergsvej 25 ..... 52 75 24

### Bøsseemagere.

arne P sport (tidl. Kurt Kühl) Rende-  
banen 14 .....

52 33 00

Stæchmann C A & Søn Sønderg. 27.. 52 08 67

## Bådebyggere.

|                                       |          |
|---------------------------------------|----------|
| <b>Kolding Bådebyggeri Nordhavnen</b> |          |
| omst. til Simonsen priv. ....         | 52 10 40 |
| — H Hansen priv. ....                 | 52 85 24 |
| <b>Larsen ErIk Nordhavnen</b> .....   | 52 93 07 |
| <b>Pedersen Børge og Poul Thuesen</b> |          |
| Vejlevej 336 pr. B. ....              | 56 81 66 |

## Både og bådmotorer.

**Borch Arno Kongebrogade 40 omst.**  
til priv. .... 52 36 69

**EVINRUDE** 

Alle bådmotorer reparerer

**E. H. S. Marine (E H Schmidt)**  
Sdr. Bjært 57 20 01

Se annoncen næste spalte

**Lisberg Maritime A/S Nr. Bjært**  
Nr. Bjært 56 52 32

Efter kl. 17:  
— Kons. Jens Hansen Marstalv. 12 52 43 20

### nauticus

Dyrehavevej 40 ..... ★52 76 11  
— Salgsdirektør Rolf Braae priv. 52 78 12

**Scan boat marine a/s Fynsvej 214 ..** 52 78 02

Se annoncen næste side

**Skandinavisk Motor Co.**  
**Kolding A/S**

Dieselvej 2 ..... ★52 37 88

**CHRYSLER** bådmotorer  
Salg og service  
Reparation

Rubriken fortsættes næste spalte

## E. H. S. Marine

(E H Schmidt)..... Sdr. Bjært 57 20 01



Træbåde  
Glasfiberjoller  
Speedbåde  
Kabinebåde  
Bådeankere  
Bådeudstyr  
Regntøj  
Svømmeveste  
Vandski  
Fiskeriartikler  
Fiskenet til ethvert formål  
Bådmaling

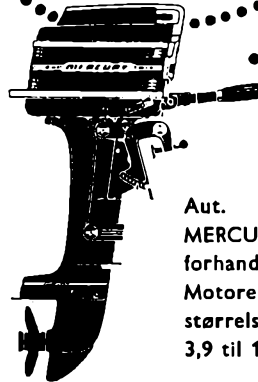
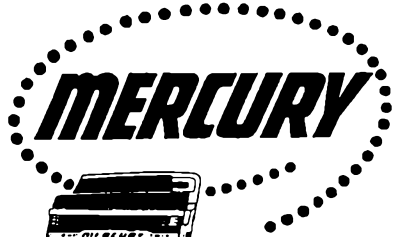

Aut.  
MERCURY  
forhandler  
Motorer i alle  
størrelser fra  
3,9 til 115 hk

Aut.

**Johnson**  
forhandler

**Permanent udstilling og  
specialværksted for  
bådmotorer**

Rubriken fortsættes næste side

Scan boat marine a/s Fynsv. 214 52 78 02

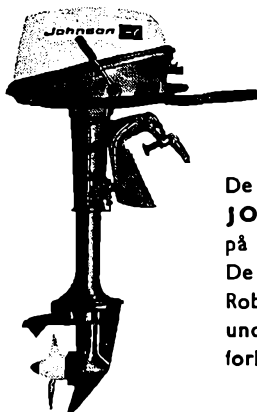

De kender  
**JOHNSON**  
på lyden, — men  
De skal tæt på!  
Robust og stabil  
under alle  
forhold.

WITH sejl- og motorjoller  
VITUS cabine cruisere  
WINDY cabine cruisere  
BOMA - 22 glasfiber motorbåde  
NIDELV - 24 glasfiber motorbåde  
CORVETTE cruisere  
CORONET cruisere  
Trailere og ophalervogne  
Yacht udstyr  
Bådebeslag og ankre  
Auto Kuli tagbagagebærere  
Elvstrøm svømmeveste  
Bendix fiber fleet skis

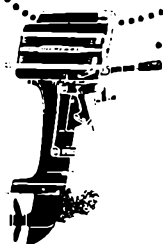

Oplev fart og  
spænding med  
**MERCURY...**

Aut. JOHNSON og MERCURY forhandler



**SCAN BOAT MARINE A/S**  
Fynsvej 214 KOLDING (05) 52 78 02

**Se ind — ingen købetvang!**

På landets største marinecenter vil vi kunne vise Dem lige hvad der vil passe ind i Deres behov. Vi har altid 50-100 både på lager i dejlige opvarmede haller med hyggemusik.  
Det betaler sig at købe i en specialforretning.  
Eget specialværksted for bådmotorer

|   |                                                             |
|---|-------------------------------------------------------------|
| C | Prøv vor kaffe — vistnok den bedste!                        |
|   | <b>Højvang Kolonial</b><br>AOTRUPVEJ 190      TLF. 52 41 95 |

### Cafeterier.

K. F. U. M. (frk. I Blyt) Bredg. 12-14 52 00 97  
— priv. .... 52 71 60  
Møbelland Cafeteria Vejlevej 359  
pr. B. .... 56 84 47  
Ravne-Krogen Cafeteriet pr. V.... 52 89 63

### Campingpladser.

Campingpladsen Ndr. Ringvej ..... 52 28 67  
Møllegårdens Camping Dyreh.v. 198 52 09 18  
— — 52 13 03  
Stenderuphage Camping (Nis Haldan)  
pr. Varmark ..... Sdr. Stenderup 57 10 15  
Vonsild Camping (J Ravn) pr. V... 52 22 84

### Campingvogne

(se Påhængsvogne)

### Cement.

Cementsiloerne Sdr. Havngade.... 52 67 83

### Cementvarer

(se Betonvarer)

### Centralvarme

(se Oliefyr og Varmeanlæg)

### Chokoladeforretninger.

»Ditte« K Pedersen Slotsgade 11.... 52 04 13

### Schneider Fr.

Låsbybanke 11 ..... 52 28 91

### Strøgets Kaffe og Chokolade

Østergade 1 ..... 52 25 40  
— Søndergade 23 ..... 52 05 82

### Chokolade og sukkervarer en gros.

#### Bojsen Brødr.

Lykkegårdsvej 23 ..... 52 20 71  
— — ..... 52 03 95



**Kico**

(Kolding Import Compagni A/S)  
Dreyersvej 44 ..... ★52 25 88

**Toms Chokolade A/S** (repr. Iver Holm)  
Svanekevej 6 ..... 52 61 71

**Toms Chokolade A/S** (repr. Flem-  
ming Hviid) Sandbjergv. 15 Seest 52 12 01

**Cigar- og tobakshandlere.**

**Bjergkiosken** (Tony Hjelm) Bjergby-  
vej 2 Seest ..... 52 81 84

**Christensen Bundgaard & Søn**  
Søndergade 4 omst. til priv. .... 52 22 41  
*Skjold Burnes vine*

**Civinto** (Hans Skandrup) Sønderg. 13 c  
omst. til priv. .... 52 39 42

**Damsgaard Osvold** Haderslevvej 12  
omst. til priv. .... 52 17 79

**Hansen Chr. Kruse** Haderslevvej 27.. 52 31 94

**Hansen Ingvard** Jens Holmsvej .... 52 63 56

**Hansen K** Kongebrogade 36 ..... 52 12 50

**Jensen Ernst** Agtrupvej 126 ..... 52 67 60

**Jensen Hans E** (Tobaksdåsen)  
Katrinegade 6 omst. til priv. .... 52 20 15

**Kryger Edith** frk. Låsbygade 66.... 52 60 43

**Nielsen Ejner** Låsbygade 59 ..... 52 02 95

**Nielsen's N. C. Eftf.**

Jernbanegade 16 ..... ★52 62 44

— Købmd. P Lind Holm priv.

Fjordvej 129 Strandh. .... 52 70 98

**Nielsen Vald. Fa.**

(L Olesen) Østerg. 23 omst. t. priv. 52 04 16

**Skov Fr.** Østerbrogade ..... 52 77 13

**Trentemøller Aage** Torvegade 1.... 52 24 99

**Wahrlich Joh. & Co.** (K Holm)  
Låsbygade 6 ..... 52 02 60

**Aarø C** Rendeb. 15 omst. til priv... 52 45 15

**Cigarhandlere. Artikler for**

**Nielsen's N C Eftf.** Jernbaneg. 16.. ★52 62 44

**Cigarer og tobakker en gros.**

**Wahrlich Joh. & Co.** (K Holm)  
Låsbygade 6 ..... 52 02 60

**Cigar- og tobaksfabriker.**

**Halberg Harald** (repræs. N Conrad  
Andersen) Skolevænget 8 Strh... 52 40 28  
**Nobel E A/S** Ibsvej ..... 52 14 02  
— Repræs. M Jørgensen priv.... 52 26 55

**Clichéer**

(se Kitchner)

**Cykler en gros.**

**Skov Th.** Søndergade 15 ..... 52 31 15

**Cyklehandlere.****Andreasen Th. Fa.**

Sct. Jørgensgade 6 ..... 52 18 74

— Forr.f. Ib Andreasen priv... 52 44 76

— Cykleh. Bendt Andreasen pr. 52 25 89

**Alle førende mærker i**

**CYKLER og  
KNALLERTER**

1. kl.s

TELEFON

reparationsværksted **52 18 74**

**Bjerrgaard Aage** Hollænderv. 1 A.. 52 25 99  
Cykler, knallerter, svejsning

**Centrum (J Prehn-Mehlsen)**

Katrinegade 19 ..... 52 21 28

Rep. af knallerter og cykler

Cykler udlejes

**Cyclecompagniet A/S**

Nikolajplads 1 ..... 52 14 81

**Cyklegården** Hospitalsgade 23—25.... 52 48 70

**Hougaard Niels K** Hostrupsvej 6.... 52 72 48  
Værksted: Kongebrogade 20

**Importøren** Jernbanegade 24 ..... 52 00 95

**Leideck's R Eftf.** Buen 3—5 ..... 52 07 70

**R. LEIDECK'S Eftf.**

Alle reparationer  
udføres

Tlf. 52 07 70

Rubriken fortsættes næste side

**Lindorff Sv. Aa.**

Låsbygade 20 ..... 52 37 83  
 Cykler og knallertservice

**Rahbech Niels**

Ndr. Ringvej 62 ..... 52 21 86  
 Aut. Puch forhandler

**Stæchmann C. A. & Søn**

Søndergade 27 ..... 52 08 67  
 Omst. til Kjeld Stæchmann priv.

**Cykler og knallerter**

Alle førende mærker  
 1. kl.s reparationsværksted  
 Stort lager af reservedele  
 En gros — en detail  
 Telefon 52 08 67

**Tempo** (Poul Gornitzka) Sønderg. 12  
 omst. til priv. .... 52 33 23  
 — Værksted og udstill.: Ribberdyb

Spar tid og penge for hver km.  
 køb **TEMPO** cykler i topkvaliteter.

**Tempo** Telf. 52 33 23

Thomhav Chr. H Ravnsbjerg 27.... 52 39 16

**Cylinderservice.****Dansk Cylinder Service A/S**

Skovmøllen Ndr. Ringvej 85.. ★52 64 33  
 Specialfabrik  
 for motorreparationer  
 — Værkf. E Henningsen priv... 52 64 33  
 — Bogh. R Viborg Petersen pr. 52 58 39

**Hako-tek A/S** Esbjergvej 20 .... ★52 28 55

**UDBORING og LEJEARBEJDE**

udføres på småmotorer  
 - Reservedele -

Gartneri-, havebrugs- og fejmaskiner

|   |                                                             |
|---|-------------------------------------------------------------|
| D | Prøv vor kaffe — vistnok den bedste!                        |
|   | <i>Højvang Kolonial</i><br>AGTRUPVEJ 190      TLF. 52 41 95 |

**Dag- og ugeblade.****Aktuelt Kolding**

annoncer og abonnement  
 Markdanersgade 7 ..... ★52 30 00  
 — Redaktion Markdanersg. 7 ★52 31 55  
 — Redf. Eskild Jørgensen priv. 52 17 63  
 — Salgschef Finn Dupont priv. 52 89 25  
 — Journ. Preben Brask priv... 52 01 93  
 — Sportsjourn. S Damkjær priv. 52 34 62

**AKTUELT**

**B. T. — Kolding**, redaktionen Hellig-  
 korsgade 13 ..... ★52 55 00

**Guldsmedbladets redaktion** Terras-  
 separken 4 Strh. .... 52 22 07

**Jydske Tidende** Jernbaneg. 46-50... ★52 33 33

**Jyllands-Posten, Morgenavisen**

**Avis-Omdelingen:**  
 — Aksel E Hansen Brorsons-  
 vej 30 ..... 52 88 08  
 (hverd. kl. 7—11, sønd. kl. 7—10)  
**Salgs-Afdelingen:**  
 — Insp. Børge Jørgensen Damhus-  
 vej 7 pr. B. .... 56 84 53

**Kolding Folkeblad**

**Syddjylland** redaktion og ekspedition  
 Jernbanegade 35 ..... ★52 20 00

**Venstrebladet for det sydlige Jylland**  
 red. og eksp. (11,30—12,30 og 18—19)  
 Piledamsvej 18 ..... 52 05 05

**Damefrisører.**

**A Salonen** (fru Anne-Marie Skov)  
 Låsbygade 37<sup>1</sup> ..... 52 54 58

**SALON „A”**

Alt i moderne hårpleje

Tlf. 52 54 58

Alls Salon (Kirsten Jensen) Kolding-  
bjerg 16 omst. til priv. .... 52 41 36



Udlejning og salg  
af topper og perykker

52 41 36

Andersen Edlth fru Strandvejen 60.. 52 43 82

Anne Salon (Anne Jepsen) Overby-  
vej 3 Seest ..... 52 28 93

**SALON ANNE**  
Tlf. 52 28 93

Bellevue-Salonen (Gerda Christiansen)  
Haderslev. 75 C omst. til priv. 52 65 45

**Bellevue-  
Salonen**

1. klassen  
**HÅRPLEJE**

**52 65 45**



Bernhard — Spatzack Jernbaneg. 2 52 09 69

**HAUTE COIFFURE  
FRANÇAISE**

**SALON BERNHARD & SPATZACK**  
Kolding

Tlf. (05) 52 09 69

Boel's Salon (fru A Gammelgaard)  
Søndergade 11 ..... 52 39 37  
— Skønhedsklinikken (fru Anna  
Due Bramsen) ..... 52 33 82

**BOELS**  
*Salon*  
Tlf. 52 39 37

**Borch Kirsten**

Ankeret 4 pr. B. .... 56 83 85

Byens Frisørsalon (Helga Petersen)  
Jernbanegade 36 ..... 52 28 01

Clausen Gretha fru Agtrupvej 138 52 11 94



Alt i moderne hårpleje  
Kun 1. kl.s betjening

**LADY  
Salonen**

Tlf. 52 11 94

Damernes Salon hos Aase Munke-  
gade 8 ..... 52 00 50  
— priv. .... 52 79 35



**Munkegade 8 Telf. 52 00 50**

Den lille Salon (Grethe Nielsen)  
Sydbanegade 10 ..... 52 44 75

Elite (fru Inge-Lise Jensen)  
Låsbygade 45 omst. til priv. .... 52 08 14



Deres hår er i  
gode hænder hos  
**Salon**

**"ELITE,"**

Tlf. 52 08 14

1. kl.'s behandling

Elkjær Mary (Benkjer) fru Dalby-  
gade 10 ..... 52 48 77



★ **MADAME** ★  
*Salonen for Dem.*

TLF. **52 48 77**

Rubriken fortsættes næste side

Eriksen Ingrid (Dornhoff) fru Butiks-  
torvet Palmeallé ..... 52 53 60

SALON

„Hårtoppen”

52 53 60



Femina Salonen (Inge Petersen)  
Tjørnevænget 2 ..... 52 49 44

„Femina SALONEN”  
Tlf. 52 49 44

Frisørhuset (Povl Larsen) Gøhl-  
mannsvej 52 ..... 52 42 17

*Frisørhuset*  
52 42 17

Grønnegårdens Damesalon  
Fynsvej 75 ..... 52 76 15



Tove Juhl  
Johannsen

52 76 15

Hansen Chr.

damefrisørmester Katrinegade 6 52 09 71  
— priv. Bjolderupvej 12 a ..... 52 65 85  
Aftal venligst tid, og De kommer  
til med det samme!  
Kun 1. kl.s betjening 52 09 71

Hansen Erla Søndergade 8 ..... 52 14 95

**Erla Hansen**

Telefon 52 14 95

Hansen Inge fru Agtrupvej 40  
omst. til priv. .... 52 56 65

Wiener-  
SALONEN

Alt i moderne hårpleje

1. kl.s betjening

Tlf.

52 56 65



Hansen Sonja Haderslevvej 131 .. 52 91 81

Salon SONJA  
Telefon 52 91 81

Have Esther Sønderborgvej 18 .. 52 28 35

salon  
**HAVE**  
SØNDERBORGVEJ 18

Telefon  
522835

Henriksen Ellen fru Seestvej 1.... 52 47 78

Seestvej's Salon TLF.  
52 47 78

Holk Birte fru Gl. Kongevej 46.... 52 24 54

Salon **H E I D I I**  
Tlf. 52 24 54

Holt's Kirsten Frisørsalon

Slotsallé 3 (ved Saxildhus) .... 52 17 18  
Omst. til priv. Slotsallé 9



Alt i moderne  
toppe og parykker  
CARMEN service

Telefon 52 17 18

Medlem af D.D.L.

Rubriken fortsættes næste spalte

Rubriken fortsættes næste side

Inger's Salon (frk. Inger Ravn)  
Tøndervej 64 ..... 52 77 02  
**INGERS SALON**  
**Tlf. 52 77 02**

Jensen Else fru Lykkegårdsvej 2.... 52 17 23

Johansen Bente Sdr. Havne-  
gade 6 ..... 52 17 72



**Solgårdens  
frisørsalon**

*Alt i moderne  
hårpleje*

**Tlf. 52 17 72**

Justesen Lise Nytoft 1 pr. B. .... 56 84 88

SALON

*Lise*

TLF. 56 84 88

Jytte's Salon (Jytte Grundahl)  
Dalbygade 9 omst. til priv. .... 52 45 06



*Jyttes*

SALON

*Alt i moderne  
hårpleje ...*

52 45 06

Jørgensen Connie fru Ottosgade 22 52 21 88

*Salon*  
**Connie**

*Alt i moderne hårpleje*

**Tlf. 52 21 88**

Jørgensen Ellen Blæsbjerggade 11 52 88 12

*Frisør Salonen*  
**Tlf. 52 88 12**

Jørgensen Lis frk. Dreyersvej 2  
(hj. af Borthigsgade) ..... 52 34 68

SALON TLF.

**LIS 52 34 68**

Jørgensen Lizzie frk. Agtrupvej 131 52 39 70

SALON *Ritz*

**Telefon 52 39 70**

Kristensen Inga fru Skadevej 3.. 52 39 61

*Salon INGA*

**Tlf. 52 39 61**

Kristensen Inger (Lund) Chr. Bergs-  
vej 1 ..... 52 69 60

SALON *Margrete*

**Tlf. 52 69 60**

Kristnesminde Damefrisørsalon  
(Connie Lauvring) Lykkegårds-  
vej 49 omst. til priv. .... 52 86 50

**KRISTNESMINDE**

*Damefrisørsalon*



Stedet for hårfin behandling

**TLF. 52 86 50**

**La Rio Salonen**

(Inge Vibeke Leidesdorff)

Låsbygade 81 omst. til priv... 52 17 12

*Frisør hos*

**LEIDESDORFF**

*- altid velfrisørat*

**Tlf. 52 17 12**

Rubriken fortsættes næste side

Larsen E (best. Jytte Kjældgaard)  
Haderslevvej 25 ..... 52 04 11

**Borgens Salon**  
Telefon **52 04 11**

Lorenz Edith fru Mazantigade 24  
omst. til priv. .... 52 46 68

Salon  
**Ninette**  
telf. 52 46 68

Lund Hanne Agrtrupvej 66 omst. til  
priv. .... 52 41 46



SALON

**Lise**

Tlf. 52 41 46

Lyshøj Salonen (Laila Skovgaard)  
Lyshøj Allé 12 Strh. omst. til pr. 52 33 41

**Lyshøj Salonen**

All i moderne hårpleje

1. kl.s betjening **52 33 41**

**Madsen Gerda**

fru Haderslevvej 115 ..... 52 37 17

Mai-Salonen (Lis og Ejner Lage)

Adelgade 8 ..... 52 18 21

Se annoncen næste spalte

Marschall Idy F fru Munkensdam 3.. 52 12 48

Mini-Salonen (fru Inga Peters)

Nytoft 4 pr. B. .... 56 84 41

**MINI-Salonen**

stedet med den gode service

Telefon **56 84 41**

Mortensen B Damkjær Østervej 2

Alpedalen ..... 52 83 81

Mai-Salonen (Lis og Ejner Lage)

Adelgade 8 ..... 52 18 21

**Mai  
Salonen**

Lis og Ejner Lage



Moderne  
hårpleje

*Kun 1. kl.'s behandling*

*All i toppe og parykker*



Telefon **52 18 21**

Onsdag lukkes kl. 13



Mulvard Thyra Låsbybanke 15  
omst. til priv. .... 52 05 54

Munnliche Inge Brændkjærg. 135.. 52 45 03

Brændkjærgades  
Frisørsalon Tlf.  
52 45 03

Nielsen Hans H Akseltorv ..... 52 18 25  
— priv. Søndervang 22 ..... 52 45 86

**Hans H. Nielsen**  
under Hotel Kolding

Nielsen Inger Kjærgaard Sønderled 4  
pr. B. .... 56 80 13

SALON **LONE**  
TLF. 56 80 13

Nord's Salon (Jane Larsson) Hellig-  
korsgade 11 ..... 52 06 64

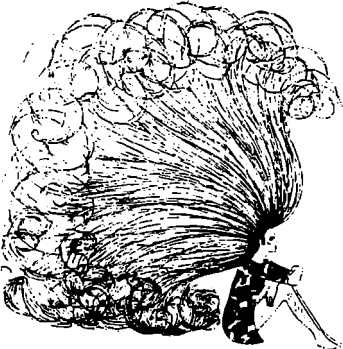

**SALON NORD**

Pedersen Joan Bredevej 29 Seest.. 52 59 96

**Bredevej Salonen**  
Telefon 52 59 96

•Perfekt• (Ingeborg Pugh Larsen)  
Ndr. Ringvej 23 ..... 52 04 88

Permanentsalonen (Rosa Holm)  
Helligkorsgade 3<sup>t</sup> ..... 52 07 91  
indgang gennem porten

**PERMANENT-**  
*Salonen*  
Rosa Holm . Tlf. 52 07 91

Petersen Lone frk. Højhusene  
Tvedvej ..... 52 43 52



SALON  
*»Koket«*  
TELEFON  
52 43 52

Rasmussen Elna  
Østergade 15 ..... 52 17 50

*Moderne frisering*

**GÅGADENS PARYKBAR**  
Vi udlejer og sælger alt i hår

Ravn Inger  
(Ingers Salon) Tøndervej 64 .... 52 77 02

Ravn's Salon  
(Annelise Christensen) Vejlevej 306  
pr. B. omst. til priv. .... 56 83 93

Ring Laila fru Lerbjergvej 5 Seest 52 39 35



SALON  
*Laila*  
TLF. 52 39 35

Skovgaard Laila Søndergade 30 .. 52 26 19

**Salon Schnoor**  
*Individuel hårpleje*  
*1. kl.s betjening*  
Telefon 52 26 19

Stenum I fru Akseltorv 4 ..... 52 22 05  
(over Slagteriudsalget)

**Stenums Salon**  
Telefon 52 22 05

*Rubriken fortsættes næste side*

**Strøgsalonen** (frk. Bodil Kærgaard)  
Jernbaneg. 17 (over Erik Mørch) 52 15 58



*Strøgsalonen*  
Jernbanegade 17

Tlf. **52 15 58**

**Wraae Hanne** fru Zahngade 13  
(hj. af Kapelvej) omst. til priv. 52 30 07

HANNE  
WRAAE

TLF.  
**52 30 07**



Østergaard Emmy fru Katrineg. 3 52 62 36



Salon  
**VEDEL**  
Tlf. 52 62 36

**Thrane Salon** (fru Aase Nissen)  
Låsbygade 88 ..... 52 50 60



**Salon**  
*Thrane*  
1. kl.s betjening  
**52 50 60**

Østergaard Lena frk. Haderslevv. 24 52 20 49

SALON

„Lenett”

52 20 49



**Wasmer J R** Helligkorsgade 14.... 52 36 30  
— priv. Solvang 29 ..... 52 19 24



*Salon*  
**WASMER**  
Tlf. 52 36 30

Medlem af D. D. L.,  
Klub K. M. Jylland  
og K. D. L.

**Damefrisører. Artikler for**  
**Kaalunds Fabriker A/S**  
Dyrehavevej ..... ★52 56 00

**Pedersen P N** Vesterbrogade 3.... 52 28 30

**P. N. Pedersen**  
Frisørartikler  
en gros **Tlf. 52 28 30**

**Welcher Eva** Mariegade 15 ..... 52 44 38

**Wiese Ruth og H L** Sønberg. 17 .... 52 33 12

**WIESE. TELF. 52 33 12**  
**Dame frisør-salon**

**Andersen B** Damefrakker A/S  
Rendebanen 15 ..... 52 81 56

**ANDERSEN**



Bolette A/S Nikolajplads 2 ..... 52 09 90

Boutique Bistro Jernbanegade 37.. 52 81 20

**BOUTIQUE  
BISTRO  
TEEN-SHOP**

C C Damekonfektion Sønderg. 30.... 52 21 80

Damernes Modehus A/S Adelgade 2 52 01 24

**DAMERNES**  
MODEHUS

Den lille Kjølesalon (Yrsa Rasmussen)  
Vestervang 32 pr. B. .... 56 85 92

Eva Konfektion (D Juhl Rasmussen)  
Katrinegade 15 ..... 52 12 41

Gundtoft A/S Jernbanegade 16 .... 52 23 23

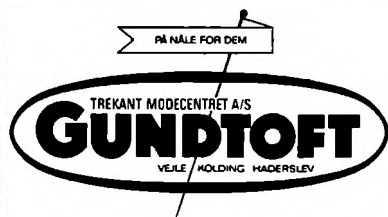

Hendes Magasin Jernbanegade 14 .. 52 01 05

Kjolefabriken  
Søndergade 13 a ..... 52 37 40

KM Konfektion A/S Piledamsvej 70.. 52 12 45

Petersen Carl Østergade 15 ..... ★52 35 22

*Carl Petersen*

v/ J. Steen Petersen

Poder Marie Søndergade 4 ..... 52 14 35

**MARIE**  
*Poder*

Special - Suurballe Jernbanegade 4.. 52 03 01

Suurballe Jernbanegade 4 ..... 52 03 01

Young Wear Låsbygade 32 ..... 52 17 48

VIER IN.:

**young  
wear**

UNGT MODEHUS

### Damelingeri.

Damehuset (H Børsting) Sønderg. 8  
omst. til priv. .... 52 52 51

Winkel Jensen Østergade 11 ..... 52 12 08

**WINKEL** Jensen

Østergades Varehus (P J Schultz' Eftf.)  
Østergade 19 og Slotsgade 22.. ★52 44 88

### Dameskrædere (se tillige Systuer)

#### Elise design

(Elise Feldvoss) Østergade 17 .... 52 09 07  
Omst. til priv. Riberdyb 10

Hansen Birte Egernevej 4 Strh. .... 52 09 64

Hougaard U og A Markdanersg. 5-7 52 44 09

Lindberg Marie Fynsvej 74 ..... 52 85 27

Mortensen Kirstine Boel Katrineg. 8 52 43 04

Møller-Larsen Karin fru Mariegade 1 52 22 46

Nielsen Edith Vesterbrogade 14.... 52 35 77

Olsson C Seest Bakke 51 ..... 52 30 33

Tøjservice (Edith Larsen) Låsby-  
gade 94 omst. til priv. .... 52 89 72

Reparation og forandring af:

Habitter - Kjoler

Frakker - Nederdele

Oplægning af ruskindsfrakker  
og pelskåber

Nederdele syes efter mål

1. kl.'s kemisk rensning

**TØJSERVICE 52 89 72**

## Damppresning.

### Damppressen

(Rudolf Møller) Adelgade 3 ..... 52 08 50

### Lauridsen Brdr. forretning Blæsbjerg-

gade 1 ..... 52 07 44  
— Fabriken Zahngade 44—46.... 52 02 56

## Dampskibsselsk. og -ekspeditioner.

### Clausen C. Dampskibsrederi A/S

rederi, spedition og befragtning  
Jens Holmsvej ..... ★52 21 22  
Telex 32 20

### Daugaard H Dampskibsekspeditionen

Havnen ..... ★52 12 44  
— Speditør P Pedersen priv.... 52 65 92  
— Speditør Bjarne Nielsen priv. 52 88 52  
— Formd. Bent Borg priv. .... 52 73 61  
— Formd. Peter Mølbæk priv. ... 52 87 74

## Danseundervisning.

Jensen Børge Brostræde 2—4.... 52 37 22  
— priv. Kobbelhøje 20 Strandh. 52 77 25

**BØRGE JENSEN**

**DANS**

**52 37 22**



## Databehandling.

### Dalsgaard's Hullebureau

Alpehøj 5 Alpedalen ..... 52 75 19

*Rubriken fortsættes næste spalte*

## Dansk Dataservice A/S

DD — Kolding  
Vejlevej 159 ..... ★52 91 33  
Kontortid: 8—16

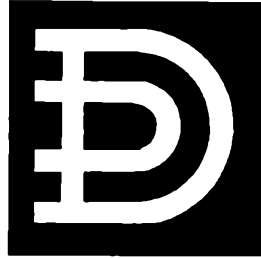

## DATABEHANDLING PÅ SERVICEBASIS

### Generelle standardsystemer

Fakturering  
Debitorregnskab  
Bogføring  
Gage- og lønningsregnskab  
Lagerregnskab  
Integrerede regnskabssystemer

### Specielle standardsystemer

Advokatregnskab  
El- og vandafgiftoprævning  
Fjernvarmeregnskab  
Forlagsregnskab  
Huslejerregnskab  
Kontingentregnskab  
Lægeregnskab  
Timeregnskab for revisorer,  
arkitekter og ingeniører

### Specialopgaver

Datateknisk assistance  
Systemkonstruktion  
Programmering  
Servicekørsel af specialopgaver

### Undervisning

Åbne kurser  
Interne firmakurser

DD — Kolding  
Afd.chef Poul Andersen priv.  
Kobbelhøje 3 Strandh. .... 52 91 41

DD — København  
Energivej 30 tlf. (01) ★97 25 33

DD — Odense  
Rugårdsvej 23 tlf. (09) ★14 34 33

DD — Rønne  
Bornholms Dataservice A/S  
Centrumgården tlf. (03) ★95 38 20

Medlem af Foreningen af  
Danske Edb-Servicebureauer (FDE)

**52 91 33**

**DFR Dataservice A/S**

Gl. Donsvej 12 pr. B. .... ★56 84 99

Ole Heise Organisation Terrasse-  
parken 18 Strandh. .... 52 97 88  
— H. C. Ørstedsvvej 27 Kbhvn. V.  
tlf. (01) ★31 97 88

**OLE HEISE  
ORGANISATION**

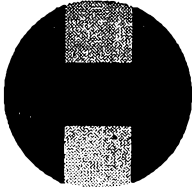

**RÅDGIVENDE  
CIVILØKONOMER**

Tri-data Aktieselskab for Data-  
behandling Dalbyg. 31 ..... ★52 84 44  
— Direktør B Thygesen Frede-  
riksen priv. .... 52 86 43

**TR-data**

**Konsulenttjeneste  
E D B = Center**

**Dekoratorer.**

Andersen E Nørreled 1 pr. B. .... 56 84 64

**deko ES**

**Skilte - Dekorationsmaterialer  
Bilklæng - Silketryk  
Specialopgaver udføres**

*Rubriken fortsættes næste spalte*

**bjørn e. reklame Munkegade 8.. ★52 58 99**

**MODERNE  
VINDUESDEKORATION  
SALGSVINDUER  
UDSTILLINGER - SKILTE**

**\*52 58 99**

**bjørn e. reklame**



**Boldsen Dekoration**

Kløvervej 23 ..... 52 82 55

**Brøndholm A/S udstillingslokale**  
Helligkorsgade 2 ..... 52 09 40  
— Repræs. B Sylvester Jeppe-  
sen ..... Vonsild 56 61 75

**Hansen Jørn Rådadvvej 30 pr. B... 56 83 77**  
Træffes bedst efter kl. 18



**dekoration**

**Vinduesdekoration - Skiltarbejde  
Stands og messer  
Moderne butikssindretning**

**L. H. Reklame**

(Leif Holm) Påfuglevej 18 .... 52 78 61  
— Værksted: Nørregade 12

**Dekoration . Skilte  
Serigrافي . Butiksindretning**

**Dikteremaskiner.**

**IBM A/S International Business Ma-  
chines Jernbanegade 12 ..... ★52 66 44**

**KO-MO**

Kontor-Monteringen Klosterg. 16 ★52 72 22  
Grundrig dikteremaskiner

**Zeuthen & Aagaard A/S**

Heimdalsvej 31 ..... 52 09 60

**REX-ROTARY**

**DIKTEREMASKINEN**  
med det geniale plade-system  
med fjernstyring på mikrofonen  
AFSKRIVER til sekretær  
og skrivestue

## Duplikatorer.

**Barkholt — Kontorforsyningen**  
(Torben Barkholt) Jernbaneg. 20 ★52 77 66

### Facit A/S

Fredericiagade 6 ..... 52 28 86



**KO-MO Kontor-Monteringen** Kloster-  
gade 16 ..... ★52 72 22

### Zeuthen & Aagaard A/S

(repræs. P Bjerre Ravn) Heimdals-  
vej 31 ..... 52 09 60

#### **REX-ROTARY**

Stencilduplikatorer  
Stencilbrændemaskiner  
overfører automatisk  
manuskript til stencil

#### **REX-ROTARY**

Sprituduplikatorer  
Termokopimaskiner  
til færdige spritmasters

#### **REX-ROTARY**

Table-top offset  
Platemaker  
til offset-pladefremstilling

#### **REX-ROTARY**

Electrostatisk kopiautomater  
Tørkopimaskiner  
Electro-Rex-kopiering

#### **REX-ROTARY**

danske kontormaskiner  
med verdensry  
for kvalitet og service  
- serien omfatter også  
dikteremaskiner og  
CONTEX regnemaskiner

#### **REX-ROTARY**

tilbehør  
til samtlige maskiner

## Duplikering.

□ betyder medlem af

»Danske Reprograf Bureauer«

DRB optager selvstændige erhvervsbureauer,  
hvis indehaver har bestået DRB's fagprøve.

**Dupli Service** Mazantigade 10.... ★52 06 11

— Prokur. Aage Sørensen priv. 52 29 08



Spec.: Electro-stencils.

Overførsel af tegninger,  
illustrationer, fotos og  
lign. til stencils.

Duplikering til alle formål

— i alle farver

**Duplika** (Karl Jessen □) Sct. Jørgens-  
gade 21 ..... 52 31 32

**Offset-tryk . Duplikering**  
**Fotokopiering . Stempler**

## Duplika-523132

**Duplik-bureauet** Lerbjergvej 3 Seest 52 17 47

**Jakobsen Kaj Poul** Møllersvej 15.... 52 02 52

Alt i duplikering udføres

**Kolding Duplik** □ (H P Hansen)

Munkegade 12 ..... 52 34 11

Kontortid 8—17,30, lørdag lukket



## Kolding Duplik

Ny adresse: Zahngade 38

Telefon 52 34 11

**Malland Harry** kontor og bopæl Hellig-  
korsg. 15<sup>2</sup> (hj. af Østergade).. 52 23 25

Se annoncen omslagets 3. side

## H. MAILLAND

Fineste duplikering i alle farver

Spec.: Tegninger, formularer, kata-  
loger, salgsbreve, foreningsindby-  
delser, arkitektbeskrivelser og illu-  
strerede sange. Electro-stencils

## Dybfrosne levnedsmidler.

**Dansk Dybfrost A/S**

(salgschef Chr. Krogh) Rørbæk-  
vej 19 Seest ..... 52 41 60

— Salgskons. K Nørgaard priv.

Haderslev tlf. (045) 2 59 47

**Færdigfrys A/S**

(forretn.f. Hans Ole Frandsen)  
Caspar Müllersgade ..... ★52 47 77

**Plumrose A/S**

(dybfrostkons. Robert Villadsen)  
Fabersvej 15 Seest ..... 52 31 20  
— Repræs. Jens Christensen priv. 52 93 63

**Dyrlæger.**

- Dall Ove Husted „Lykkegaard“**  
Eliassensvej 7 ..... ★52 23 33  
Praktiserende. (Vedr. konsult. for hunde m.v. — se Kolding Dyreklinik)
- Erichsen Asbjørn Elmevej 31** ..... 52 52 72
- Jørgensen Jes P fhv. kredsdyrlæge**  
A. D. Burcharthsvej 13 ..... 52 62 35
- Klausen Ole Ravn Kildevang 13**  
Seest ..... ★52 23 33  
Praktiserende. (Vedr. konsult. for hunde m.v. — se Kolding Dyreklinik)
- Kolding Dyreklinik (Ove Husted Dall og Ole Ravn Klausen) „Lykkegaard“**  
Eliassensvej 7 ..... ★52 23 33  
Konsult. for hunde m. v.  
daglig kl. 8-9 og 13,30-14,30  
lørdag kun 8-9  
Mandag og onsdag  
endv. 18,15-19,00 samt efter aftale
- Lund-Larsen Sigurd Vesterallé 10**  
Strandhuse ..... 52 82 40
- Melchiorson Elmer stadsdyrlæge**  
Riberdyb 10 ..... 52 02 42
- Møller E S overdyrl. Jens Skyttesvej 11** ..... 52 04 94
- Nielsen N E overdyrlæge Strandv. 36** 52 17 62
- Olesen Jens Søndergaard Strandvænget 39 Strh.** ..... 52 61 35
- Skarup Rob. H Sønderborgvej 7**.... 52 22 35
- Toft-Jensen H Højervej 7** ..... 52 41 11  
Konsult. for mindre husdyr  
torsdag 17,30-19,  
samt efter telefonaftale
- Toft-Petersen G Gl. Kongevej 4**.... 52 22 04

**Døre og porte.****»Gummimåtten« Kolding**

(Th. Knudsen A/S) Dalbyg. 5 ★52 38 00

**Brandsikre døre og porte****Pedersen Thorvald A/S**

Dieselvej 3 ..... ★52 01 77

**Fionia**

**Glatte døre med oversøiske finéer**

**E**

Prøv vor kaffe — vistnok den bedste!

**Højvang Kolonial**

AGTRUPVEJ 190 TLF. 52 41 95

**Ejendomsmægl. og ejendomshdl.**

I. Statsaut. ejendomsmæglere.

II. Andre ejendomshandlere.

I. Statsaut. ejendomsmæglere.

- 4 B Ejendomsmarked Tvedvej 2 .... 52 04 52  
— ..... 52 06 79

Se annoncen næste side

**Bo Bedre (P Møller Jensen)**

- Munkegade 6 ..... ★52 80 33  
— ..... 52 65 56  
— priv. .... 52 89 41  
— Salgskons. Niels Ølgaard priv. 52 50 99

**BO-BEDRE****P. MØLLER JENSEN**

Statsaut. ejendomsmægler

Villaer  
Byejendomme  
Industriejendomme  
Typehuse  
Fritidshuse  
Villa- og industrigrunde  
Sommerhusgrunde  
Forretninger  
Ejerlejligheder  
Administration  
Pantebreve

**MYRESJØ-HUS**

Helårshuse  
Fritidshuse

Rubriken fortsættes næste side

4 B Ejendomsmarked Tvedvej 2 .... 52 04 52  
 .... 52 06 79

**Skån Dem selv og Deres  
 medmennesker  
 for unødige géne —  
 Benyt Dem af:**



Alle villaer, ejendomme, forretninger  
 m. v. vi har i kommission bliver  
 smalfilmet, så De i ro og mag i vort  
 filmrum, Tvedvej 2, kan se vore salgs-  
 emner i **levende farvebilleder.**

Søger De f. eks. en villa,  
 varer det kun 4 minutter at vise Dem  
 villaens beliggenhed, placering på  
 grunden, havens indretning  
 og alle rummene indvendig.

Sammenholdt med en detaljeret  
 opstilling af pris, udbetaling,  
 årlige ydelser, skattemæssigt under-  
 skud m. m., er De nu i stand til  
 at vurdere, om der blandt vore emner  
 er eet eller flere, De med os  
 ønsker at se nærmere på.

**Det er da -  
 let og uforpligtende!**



**Carlsen Knud**  
 Eliassensvej 32 ..... 52 74 12

Hedegaard M Helligkorsgade 7.... 52 36 55  
 — priv. Øster Starup .. Agård 55 32 55

**M. HEDEGAARD**  
 statsaut. ejendomsmægler

Jensen Ejnar Fynsvej 105 ..... 52 74 48

Jønsson Sv. Aa. Spurvevej 8 ..... 52 67 80

Jørgensen Laurita Seest Bakke 60 52 47 85  
 — Sommerbolig .... Sdr. Bjært 57 22 65



**Laurita Jørgensen**  
 STATS AUT. EJENDOMSMÆGLER  
 SEEST BAKKE 60 . 6000 KOLDING  
 TELEFON (05) 52 47-85

Kronborg-Jensen Ellen Kongebro-  
 gade 67 ..... 52 16 60

**Ellen Kronborg-Jensen**  
 Statsaut. ejendomsmægler  
 Tlf. 52 16 60

**Laugesen Peter M.**  
 Teglgårdsvej 11 ..... 52 25 19



**PETER M. LAUGESSEN**  
 KONTOR: TEGLGÅRDSVEJ 11 KOLDING  
 ENERFORHANDLING  
 HOLLINGSDORFVEJ 11  
 STATS AUTORISERET EJENDOMSMÆGLER  
**05 52 25 19**

Mogensen K R Abenråvej 42 ..... 52 42 25

Ryberg H Tvedvej 2 ..... 52 06 79

**H. Ryberg**  
 STATS AUT.  
 Ejendomsmægler

**Sindbjerg & Martinsen Tjørne-**  
vænget 5 ..... 52 85 11

— drej **52 85 11**

når det gælder **KØB** og **SALG** af:



Villa  
Ejendom  
Grund  
Sommerhus m. v.

**SINDBJERG  
MARTINSEN**

**Thomsen Lars Damsgaard C. Plougs-**  
vej 37 ..... 52 56 21



**DAMSGAARD THOMSEN**

**II. Andre ejendomshandlere.**

□ betyder medlem af  
•Dansk Ejendomshandlerforening•.

**Anderesen Magnus** Valmuevej 16 .... 52 81 47

**Andresen H V** □ Seest Bakke 17 .... 52 65 04

**Bager Ingemann** □ vekselerer og ejen-  
domshdl. Låsbygade 51..... ★52 63 00  
— priv. Strandvejen 45 ..... 52 68 47  
— Ingemann Hansen priv. Syd-  
banegade 6 ..... 52 46 83

**Ejendomskontoret**

Medlem af D. E. H.

**Buus Knud** Fjordvej 77 Strh. .... 52 04 52

**Christensen Chr.** □ Lerbjergvej 52  
Seest ..... 52 29 39

Køb og salg af:

**Villaer, forretninger og  
landbrugsejendomme**

**CHR. CHRISTENSEN** TLF.  
Medlem af D. E. H. 52 29 39

**Christensen Georg**  
Istedvej 19 ..... 52 41 20  
— Ejd.hdl.assist. Bent Bruun priv.  
Snerlevej 9 ..... 52 94 24

**Dahl N Sct.** Jørgensgade 7 ..... 52 26 78

**Dau N J** □ Haderslevvej 84 ..... 52 15 88

**N. J. Dau**

(Medlem af D. E. H.)

Gårde og landejendomme

**Ejendomskontoret** (A E Christoffersen)  
Carl Plougsvej 66 ..... 52 09 62

**Ejendomskontoret** Munkegade 6 .. 52 05 22  
Omst. til L. Chr. Sørensen priv.  
Ålykkegade 28

**Ejendomskontoret**

**Fredensborg-Fogtmann Carl Slots-**  
gade 19 ..... 52 32 40  
— — ..... 52 73 40  
— C C Lei ..... 52 44 06  
— — priv. Tjørneallé 7 pr. B. 56 80 09  
— Carl Fredensborg-Fogtmann  
priv. Vestervang 33 pr. B..... 56 80 40



**C. Fredensborg-Fogtmann**

Forretninger og ejendomme

Aut. boliganvisningskontor

Jydsk

Ejendomsmægler Skole

**Ingfeldts Ejendomskontor** □

Mazantigade 6 ..... ★52 33 99  
— Kr. Iversen priv. Kikkenborg-  
vej 21 ..... 52 67 65  
— Viborg Jensen priv. C. Plougs-  
vej 68 ..... 52 60 35  
— statsaut. ejd.mægler Chr. Møller  
priv. .... Alminde 56 12 75



**KONTAKTEN  
MELLEM**

**KØBER OG SÆLGER  
GENNEM 25 ÅR**

Villaer - Byejendomme

Forretninger

Industri

Landejendomme

Sommerhuse

Villa- og sommerhusgrunde

Ejendoms-administration

Aut. boligudlejning

**TECTUM FRITIDSHUSE**

Medlem af D. E. H.

\* 52 33 99  
TLF.

**Ingfeldts** EJENDOMSKONTOR  
MAZANTIGADE 6 KOLDING  
TELF (05)\*52 33 99

Rubriken fortsættes næste side

Jensen Gunnar □ Enev. Sørensen. 16 52 05 56  
 Katrinegades Ejendomshandel (J Juul  
 Jensen) Katrinegade 21 ..... 52 89 99  
 Kolding Villahandel Dyrehavev. 27.. 52 61 61  
 — — — — — 52 76 48  
 Lauesen Hans Egon Fabersv. 19 Seest 52 27 18

Lauritsen T C □ Peterslyst. Seest 52 47 24

## TAGE LAURITSEN'S

Ejendomskontor Tlf. 52 47 24

er til tjeneste med alt vedrørende

### KØB - SALG - BYTTE

af landejendomme, villaer,

forretninger m. m.

Lorenzen Sonja Idyl 3 Tved ..... 52 58 82  
 Møller Paludan Brændkjærgade 74.. 52 43 76

Nielsen Axel J Nørreled 12 pr. B. . . 56 83 59



**AXEL J. NIELSEN**  
 EJENDOMSKONTOR  
 Nørreled 12 - Brændrupdam  
 Tlf. (05) 56 83 59

Nielsen Ellen »Højbo« Ødis .... Ødis 59 81 06

## Oksbjergs Ejendomskontor □

Agtrupvej 188 ..... 52 82 18

Medlem af D.E.H. **528218**

Rasmussen Aksel E □ Solgården 2 52 77 79

Omst. til priv. Hestehaven 37

— Bogh. Chr. Prinds priv. .... 52 90 14

Stort udvalg i by og på land

**Aksel E. Rasmussen**

## Sørensen L. Chr.

Munkegade 6 ..... 52 05 22

Sørensen Mogens □ Zahngade 34.. 52 66 25

Spec.: Handel og Industri

## Eksportforretninger

(se tillige Kreaturhandlere)

Kolding Eksportmarked J. Holmsv. ★52 06 22

— V Lorentzen Drosselvej 8... 52 06 22

— Forv. Aage Frydensbjerg Jova-

vej 3 ..... 52 66 21

— Bruno Petersen Ndr. Fælled.

vej ..... 52 08 93

— Assist. Bitten Hansen

Hertug Abelsvej 27 ..... 52 09 22

Oxexport, Landbrugets Kvæg- og Kød-

salg, Kolding afd. J. Holmsvej .. 52 46 88

— Direktør H Jacobsen priv. .... 52 34 77

## Elektriske artikler.

Audiola A/S Fabrikgården Agade.. ★52 12 33

Bora (John Born-Rasmussen) Låsby-  
 gade 61 omst. til priv. .... 52 35 88

Reparation samt fremstilling af  
 elektriske og finmekan. artikler

## Dansk Maalerværksted

Fabrikgården Agade ..... ★52 50 11

Importøren Jernbanegade 24 ..... 52 00 95

## Silcon

Grønningen 17—19 ..... 52 27 57

Fabrik for elektriske artikler

— Civiling. Per Beck Jensen priv. 52 03 16

— Ing. A Sør-Pedersen priv..... 56 84 43

Tempo (Poul Gornitzka) Søndergade 12

omst. til priv. .... 52 33 23

Alt i moderne belysning

## Elektriske artikler en gros.

## Bonnichsen Louis

Olgas Allé 7 pr. V. .... ★52 67 22

Born G M (G H Born's Eftf.) Låsby-

gade 61—65 ..... 52 03 44

Omst. til priv. Agtrupvej 80

Jesco A/S Værkstedsvej 8..... ★52 74 00



**SAG Sawvy**

EL- OG GASKOMFURER

STRYGEMASKINER

EMHÆTTER

**PHILCO**



VASKEMASKINER

KØLESKABE

FRYSERE

**Kenwood**

OPVASKEMASKINER

RØREMASKINER

STRYGEMASKINER

Kun salg til forhandlere



**Nordisk Solar Compagni A/S**  
Haderslevvej 25 ..... ★52 12 33

**Nordisk Solar Co.**  
Kolding

Scanotec A/S Jernbanegade 29.... 52 73 11



**El-belysning**  
en gros

**Elektrisk lys og kraft.**  
(Autoriserede installatører)

Balle Lauritz Adelgade 6 ..... 52 21 07  
— priv. Gl. Kongevej 33 ..... 52 21 89

Lamper og lysekroner  
Lys . Kraft

**Lauritz Balle**

**Tlf. 52 21 07**

Tilbud og overslag uden forblindende  
Elektriske anlæg af enhver art  
udføres

Beirholm Jørgen E Haderslevvej 64  
omst. til priv. .... ★52 41 88

Se annoncen næste spalte

Christensen Johs. Dalbygade 1 omst.  
til priv. .... 52 17 37

Christiansen P W Søndergade 26 ★52 43 88

— Ing. H Christiansen priv. .... 52 20 83

— Overmont. A R Eilersen  
priv. .... Vejstrup 57 41 81

— Disponent Kai Sick priv. .... 52 30 82

— Montør Poul G Due priv.

Højrup-Ferup 55 91 01

— Montør Henry Meiling priv. 52 51 54

**P.W. Christiansen**  
**Telf. ★524388**

Clausen Frede Hegnet 32 Tved .... 52 76 22



**EL-FAGMANDEN**  
Frede Clausen  
Spec.: EL - VARME

Beirholm Jørgen E Haderslevvej 64  
omst. til priv. .... ★52 41 88  
— Montør John Bekker-Hansen  
priv. .... 52 56 98

**RING NÅR DE VIL**

**TLF. 524188**

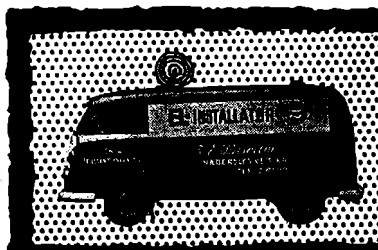

- \* Radiotelefonforbindelse mellem vore 5 vogne og forretningen betyder:
- \* hurtig service —
- \* ingen tidsspilde



**J. E. Beirholm**

Haderslevvej 64 - Kolding  
Telefon ★52 41 88



Rubriken fortsættes næste side

**Elektrikeren (Vagn O Pedersen)**  
 Hylkedalvej 4-6 ..... 52 47 55  
 — Montør R Sørensen ..... 52 43 53

**Elektrikeren**  
 VAGN O PEDERSEN

Hylkedalvej 4-6  
 aut. elektro install.

**LYS  
 KRAFT  
 VARME  
 OLIEFYR  
 RADIO  
 FJERNSYN**

Telf. **52 47 55**

»**Elektriker Knudsen**«  
 Slotsgade 15 ..... 52 29 51

**ELEKTRIKER**  
  
 Sv. Aa. Knudsen  
 aut. elektro Install.

Tlf. **52 29 51**

Gejl S M Broagervej 10 ..... 52 78 39

**Moderne EI-installationer**  
 Belysning - Nyanlæg - Reparation

**S. GEJL 52 78 39**

Høggaard Aage A/S Låsbybanke 8 52 45 66  
 — Montør E Nielsen priv. .... 52 49 65  
 — Montør B Justesen priv. .... 56 84 88  
 — Forretn.f. Erik Clausen priv. 52 34 03

**Lys = Kraft**  
 Stort udvalg i lamper og skærme

**AAGE HØGGAARD A/S**

Jensen Erik Strøh Højskolevej 1.. 52 32 21  
 Værksted: Sct. Jørgensgade 11

**Erik Strøh Jensen**  
 (Rud. Sørensens Eftf.)

**Telefon 52 32 21**  
 — en god kontakt

Vaskemaskiner — EI-komfurer  
 Forhandling af alle mærker

Knudsen Sv. Aa. Slotsgade 15 ..... 52 29 51

Laursen Karl Vejlevej 342 pr. B. .... 56 81 05

**Møhler Aage**  
 Haderslevvej 24 omst. til priv... 52 15 55

**Lys - Kraft - Varme**  
 Aut. installatør

**Aage Møhler**  
**Telefon 52 15 55**

Nielsen Erling elektro-install.  
 Nr. Bjært ..... Nr. Bjært 56 51 30

**Lys . Kraft . Varme**

**Erling Nielsen**  
 Lysekroner . Køkkenudstyr . Radio  
 Støvsugere . Vaskemaskiner  
 Nr. Bjært 56 51 30

Nielsen Morten Fa. elektro-install.  
 Rendebanen 6 ..... ★52 39 33

Udenfor kontortid:

- Overmontør H P Heick ..... 52 41 56
- Montør H Rasmussen ..... 52 35 74
- Montør Hugo Vinderslev .... 52 26 91
- Montør S Buch ..... 52 61 94
- Montør E Reimers ..... 52 79 23
- Montør J L Pedersen ..... 52 82 48
- Inst. Poul Høggaard  
 ..... Højrup-Ferup 55 90 23
- Bogh. Ebba Jensen ..... 52 07 38

**Fa. Morten Nielsen**  
**Telefon ★52 39 33**

Overbeck H kontor, lager, ekspedition  
 og værksteder Havnepladsen.. ★52 35 55  
 Telex 30265  
 Efter lukketid:

- Overmont. Sv. B Bennedsen.. 52 35 55
- Værkfører J Paulin ..... 52 33 80
- Install. K Christensen ..... 56 84 75
- Install. H Overbeck ..... 52 38 98
- Kontorchef M P Uldall ..... 52 32 79
- Service ..... 52 31 79

**H. Overbeck**  
**Telf. \*52 35 55**

Rasmussen C C Buen 2 ..... 52 10 84

**Søderberg Povl**  
 Ødis omst. til montør  
 H Nielsen ..... Ødis 59 80 59

*Rubriken fortsættes næste side*

Vestergaard J El-Installation A/S  
Vonsildvej pr. V. .... ★52 19 99

Alt i El-Installation udføres ...

Tilbud og overslag uden forbindelse

**J. VESTERGAARD**  
**EL-INSTALLATION A/S**

Vive E Seest Bakke 37 ..... 52 45 33

**LYS**  
**KRAFT**  
**VARME**

**E. VIVE**

aut. EL-installatør  
Seest Bakke 37

TLF.  
52 45 33

Vonsild El-forretn. v. K Eriksen  
Hjarupvej 28 Vonsild .. Vonsild 56 60 53

*Vonsild*  
*El-Forretning*  
v/ K. ERIKSEN

Vonsild 56 60 53

**Elektrisk svejsning.**

L & F Automation A/S  
Leivsonsvej 5 ..... 52 72 10

**Co<sup>2</sup> svejseanlæg**  
til alle formål ...

Varios-Fabriker A/S Ibsvej 2..... 52 43 87

**VARIOS**

**Svejseelektroder**  
**Svejsetransformatorer**  
**Punktsvejsemaskiner**  
**Co<sup>2</sup> Svejsemaskiner**

**varios** 

ELEKTRODER OG APPARATER TIL DRIVSikker SVEJSNING

Hovedafdeling i Danmark

**Elektromotor-abonnement.**

Dansk Motor Abonnement I/S  
Jernbanegade 29 ..... 52 74 07  
Jydsk Motor-Service A/S Jernbanegade 29 ..... 52 74 07

**Elektromotorer.**

Christiansen P W Søndergade 26 .. ★52 43 88

Eriksens-Elektro Haderslevvej 151 52 89 77

**E - E**

**ERIKSENS - ELEKTRO**

Elektromek. værksted

**52 89 77**

Hoppe & Christensen Gråbrødreg. 15 52 14 06

**Kolding**

**Elektromotor Reparation**

(Hans Jensen) Søndergade 30.. 52 21 51  
— priv. .... 52 40 53

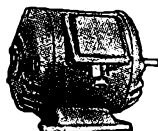

Tlf. **522151**

**Overbeck H.**

elektromek. værkst. Havnepl. ★52 35 55



Lager af nye  
og brugte  
motorer

Import af ELIN motorer

**Schmidt Brdr.**

Bellevuegade 21 ..... 52 40 40  
Reparation af elektromotorer

**Elektronik.**

**Silcon**

Grønningen 17—19 ..... 52 27 57  
Fabrik for elektriske artikler  
— Civiling. Per Beck Jensen priv. 52 03 16  
— Ing. A Sjø-Pedersen priv. .... 56 84 43

Rubriken fortsættes næste side

**Vetaphone elektronik**

Fabriksvej 11 ..... ★52 61 33  
 Omst. til priv. ing. A V Eisby  
 Peter Beirholmsvej 6

**Emballage.****Dansk Kraftemballage A/S**

Ndr. Havnevej ..... ★52 32 55  
 — Aftentelefon ..... 52 38 94

**Bølgepap****Massivpap**

Kolding Emballagefabrik (Johannes og  
 Jørgen Jensen) Seestvej 36 omst.  
 til priv. .... 52 47 72

**Lumbye Fr. A/S**

Skartved ..... ★52 36 00

Papir-Centret Værkstedsvvej 10 .... ★52 80 55

Papir — Bølgepap — Tape  
 Sejlgarn — Cellofan — Plastic

**Ulrikkeholm R.**

Elmegård, Harte ..... 52 87 00

**Entreprenører.**

\* betyder medlem af Entreprenørforeningen.

Bentzen's Svingkraner N. Ringv. 49 52 60 80  
 — Week-end- og aftentelefon.. 52 65 53



Kører overalt

**STÆRKODDER HERKULES**



Firehjulstræk

**JUMBO GOLIATH**

En god hjælp for  
**håndværk og industri**

**Bruun Palle & Co. A/S\***

Seest Bakke 39 og 49 ..... ★52 40 22  
 — Efter lukketid værkstedet.. 52 49 72  
 — Byggepl. .... 52 81 79  
 — Ing. Erik Ruggaard priv..... 52 71 32  
 — Ing. L Mathiasen priv. .... 52 57 60  
 — Ing. Jørgen Poulsen priv. ... 52 84 62  
 — Formd. S Kyed Andersen pr. 52 75 26  
 — Civiling. P Bruun priv. .... 52 78 07

**Clausager P. H.\***

Ottosgade 5 ..... 52 22 81  
 — Lagerpladsen ..... 52 30 93  
 — Formd. K B Rasmussen  
 priv. .... Sdr. Bljørt 57 22 67

**Clausen's C. P. Sønner\***

(12—13,30) Piledamsvej 64..... 52 39 03  
 — H T Clausen priv. .... 52 39 03

**Damkjær H.**

Løkken 9 pr. B. .... 56 82 60

*Entreprenør-  
 og byggeforretning*

Eriksen E Overbyvej 2 Seest ..... 52 63 55

**Ervald H. C.\***

Kontor Langdallund 1 ..... ★52 53 11  
 — priv. Kastanieallé 33 ..... 52 22 64  
 — Ing. J Jeppesen O. Ryesg. 41 52 74 04  
 — Fmd. S Termansen Magnolie-  
 vej 10 ..... 52 69 41  
 — Fmd. P Chr. Damm Glente-  
 vej 7 ..... 52 51 05  
 — Bogh. K H Deutschbein  
 Sdr. Kongevej 34 ..... 52 43 86

**Hansen's Peter Auto- og Maskin-  
transport Piledamsvej 41**

52 25 26



**AUTOTRANSPORT - BUGSERING-  
 IGANGSLÆBNING-  
 MASKINTRANSPORT**  
 Flytning og indsætning  
 af maskiner.

Opsætning af gitterspær.  
 Bådtransport m. m.  
 Indhent venligst tilbud.

**PETER HANSEN**

Haugstrup V E Drosselvej 23 ..... 52 90 67

**Henriksen Gunnar**

Kolding Landevej Vamdrup

..... Vamdrup 58 15 14

Jensen Vagn Hammersvej 12 pr. B. 56 82 10

**Al maskin-  
og bådtransport**  
udføres med læsekran

**56 82 10**

Jørgensen K Bogfænkevej 10 ..... 52 87 25

**Kjæhr & Trillingsgaard A/S\***

Sonebjerg ..... ★52 50 33  
Efter kontortid:  
— Direktør Sven Trillingsgaard,  
Rådvad ..... 56 83 34  
— Civiling. W Slot Skolebakken 9  
Strandh. .... 52 01 98  
— Ing. H J Jendresen Roskilde-  
vej 15 ..... 52 69 52  
— Ing. J Trillingsgaard Ravne-  
vej 1 ..... 52 84 59

Kristensen Jørn Bech Brændkjærg. 70 52 75 28  
Værksted: Haderslevvej 105

**Mathiesen H.**

Dalby Møllegård, Dalby ..... 52 21 63

Alt jordarbejde udføres med

**TRAKTORER  
og GRAVEMASKINER**

Vejtromler udlejes

Mathisen Vagn Rørbækvej 16 Seest.. 52 37 25

**Mortensen Peter\***

Vestervang 24 pr. B. .... ★56 84 22

**Jord-, vej- og kloakarbejde  
Byggemodning . Støbearbejde  
Entreprenørmateriel udlejes**

**Svømmebassiner**

for institutioner og private

**Nielsen Peter**

Søndergade 13 a ..... ★52 35 99  
— „Fuglsangrd.“ Grønning-  
hoved ..... Vejstrup 57 41 78  
— Bogh. P E Lundh priv..... 52 67 63  
— Formd. Magnus Kristensen  
priv. .... 52 88 91



Olsen Carl Palmeallé 1 ..... 52 00 53

**Sørensen Gunnar Humlevænget 2.. 52 41 69**

Rensning af kloaker, septiktanke,  
sivebrønde, ajlebeholdere m. m.  
foretages med ny moderne  
slamsugningstankvogn

**Sørensen V & Møller Nielsen Kontor**

Dalbygade 42 ..... 52 42 22  
— V Sørensen priv. Dalbyg. 53.. 52 31 70  
— N H Møller Nielsen priv.  
Agtrupvej 144 ..... 52 30 08

**V. Sørensen & Møller Nielsen**

**Entreprenører. Artikler for**

**Byggeriets Maskinstationer A/S**

(B M S) Agtrupvej 165 ..... ★52 60 55

**BMS**

Udlejning af moderne maskiner  
og materiel til byggeriet

**Gadegaard Chr. & Søn Bellevueg. 24 52 22 23**

—  
— Mekaniker Jens Korsgaard pr. 52 24 23

**Svære transporter udføres  
med 3 blokvogne samt lavt-  
bygget sættevogn fra 10-50 t**

— Indhent tilbud —

**3 vogne med læsekraner**

**Chr. Gadegaard & Søn**

Telefon 52 22 23

**Grew E T A/S rejsemontør Vald.**

Madsen Haderslevvej 187 ..... 52 10 80

**International Camlontransport A/S**

Mosevej ..... ★52 82 33  
— Filialbest. B Mathiasen priv.  
tlf. Fredericia 92 62 45  
Telex 36 94

**CAMIONTRANS**

Udlejning af gaffeltruck

Rubriken fortsættes næste side

**Jacobsen Vagn**

Vejlevej 114 ..... ★52 77 33

**VOLVO** entreprenørmaskiner

Salg og service

**Vagn Jacobsen****Rask-Pedersen og Dalsgaard A/S**

Kløvkærvej Seest ..... ★52 86 66

**Skovrup H P Kastanieallé 59 .... 52 72 55**

— Salgschef K Juhl Hansen

priv. Gøhlmannsvej 58 ..... 52 52 23

Træffes priv. kl. 7—10

**H. P. SKOVRUP'S**mandskabsmøde-, kontor-,  
beboelses-, vaske- og  
toiletvogne

Venligst indhent tilbud ...

**Sydjysk Skurvognsfabrik A/S**

Fabriksvej 7—9 ..... ★52 57 77

**Sydjysk Sandblæsning  
og Metallisering**

(Holbæk Pedersen) Smedegade 8

omst. til priv. .... 52 51 40

— — ..... 52 54 06

**Transportable anlæg for sand-  
blæsning af husfacader****Tør- eller vådblæsning****Fagforbund og -foreninger.****Arbejdernes Fællesorganisation**

(formd. Svend Bekke) E. Glippings-

vej 16 ..... 52 05 08

— (kass. Børge Poulsen) Tvedv. 29 52 14 43

**Bagernes Arbejdsløshedskasse**

(kass. S G Rasmussen) Fuglebk. 5 52 11 17

— (formd. Gudmund Willatzen)

Agtrupvej 139 ..... 52 73 49

**Blikkenslagernes Fagforening (formd.**

Otto Hansen) Vifdam 4 ..... 52 39 14

— (kass. Chr. Svenningsen)

Røddingvej 5 ..... 52 30 24

**Børsteindustriarb. Fagforening (kass.**

A Christensen) Hestehaven 22 .... 52 69 59

**Chaufførernes Fagforen. (fmd. og kass.**

Aa. J Olesen) Sydbanegade 11 .. 52 73 34

Omst. til priv. Seest Bakke 45

— (næstformd. Kai Bekke)

Hostrupsvej 19 ..... 52 53 17

**Dansk Arbejdsmands- og Special-****arbejder Forbund Sydbaneg. 11 52 23 87**

— Formd. Harry Jensen's kontor

Sydbanegade 11 ..... 52 23 87

— — priv. Røddingvej 6 ..... 52 37 77

— Kontrolkontoret (kontorbest.

Svend Bekke) Sydbanegade 11.. 52 63 05

— — priv. E. Glippingsvej 16.. 52 05 08

— Kass. Karl Lorentzen kontor

Sydbanegade 11 ..... 52 01 87

— — priv. P åbyvej 18 pr. B. .. 56 85 40

— Opmåler Villy Holm Brorsons-

vej 24 ..... 52 43 84

— — Niels Jensen Drammenv. 6 52 30 18

**Dansk Beklædningsarbejderforbund**

(formd. Carla Lützen) Lykkegårds-

vej 25 ..... 52 19 78

— (kass. P O Sørensen) Tvedv. 133 52 28 43

**Dansk Bogbinder- og Kartonnage-****arbejderforbund Kolding afd. (formd.**

og kass. Kurt Johansen) Munkeg. 6 52 91 63

Omst. til priv. Immanuelsv. 21

**Dansk Formands Forening Kolding afd.**

(formd. E Jacobsen) Drosselvej 11 52 54 24

**F**

Prøv vor kaffe — vistnok den bedste!

**Højvang Kolonial**

AGTRUPVEJ 190 TLF. 52 41 95

**Facader og facadepuds.****Egsø Zahngade 2 ..... 52 40 36**

— Driftsleder K Sørensen priv. 52 75 40

**Facadebehandling**

til alle typer ejendomme ...

10 års garanti!

**EGSØ**

Tlf. 52 40 36

**H. L. Facader**

(Henning Larsen) Kingosvej 3.. 52 86 13

**Aluminiumsfacader**

Døre og vinduespartier

|                                                                                                                                 |           |
|---------------------------------------------------------------------------------------------------------------------------------|-----------|
| <b>Dansk Gartnerforbund Kolding afd.</b><br>(formd. Alfred Dahl) Norgesvej 5                                                    | 52 82 49  |
| — (kass. Hans Chr. Larsen)<br>Tøndervej 29                                                                                      | 52 30 49  |
| <b>Dansk Kommunal-Arbejderforbund</b><br>Lærkevej 18                                                                            | 52 14 01  |
| <b>Dansk Musiker Forbund (Kolding Or-</b><br><b>kesterforen.)</b> Hostrupsvej 12                                                | 52 47 25  |
| <b>D. K. Klubben (kass. N Johansen) Brør-</b><br><b>sønsvej 9</b>                                                               | 52 59 12  |
| <b>Elektrikernes Fagforening (kasserer</b><br><b>H G Andersen) Carl Plougsvej 8..</b>                                           | 52 02 49  |
| — (formd. Aage Sørensen) Kløver-                                                                                                |           |
| vej 21                                                                                                                          | 52 42 58  |
| <b>Faglært Køkkenpersonales Forbund</b><br>(kass. Gerda Daugaard) Snerlev. 50                                                   | 52 76 95  |
| <b>Foreningen af Arbejdsledere i Danmark</b><br>Kolding afd. (formd. Egon Chr.<br>Jensen) Binderupvej 8 pr. Bjært<br>Sdr. Bjært | 57 23 46  |
| — (kass. Jens Højholt) Henrik Rant-                                                                                             |           |
| zausvej 11                                                                                                                      | 52 38 13  |
| <b>Frisørvendenes Fagforening (formd.</b><br><b>Erik Olesen) Ingridsvvej 25</b>                                                 | 52 50 58  |
| <b>Glarmestersvendenes Fagforening</b><br>(formd. og kass. Villy Lindegaard<br>Iversen) Kikkenborgvej 25                        | 52 90 21  |
| <b>Handels- og Kontorfunktionærernes</b><br><b>Forb. Kolding afd. Slotssø-</b><br><b>vejen 14</b>                               | ★52 03 88 |
| <i>Kontor. 11,30—13,30, lord. lukket</i><br><i>mandag endvidere 17—19</i>                                                       |           |
| <b>Havnarbejdernes Fagforening</b><br>(formd. Thorkild Bruun) C. Plougs-                                                        |           |
| vej 78                                                                                                                          | 52 23 04  |
| <b>Husligt Arbejder Forbund Set. Jørgens-</b><br><b>gade 16</b>                                                                 | 52 32 19  |
| <b>Køretmagernes Fagforening (kass.</b><br><b>Ludvig Nielsen) Søgade 39</b>                                                     | 52 49 17  |
| <b>Kedel- og Maskinpassernes Forbund</b><br>(fmd. P Christensen) Valmuev. 14                                                    | 52 21 93  |
| <b>Kolding Tjenerforening (kasserer</b><br><b>Karl Jensen) Bakkevej 21</b>                                                      | 52 20 64  |
| — (Formd. Thorvald Roed) Brænd-                                                                                                 |           |
| kjærgade 80                                                                                                                     | 52 02 82  |
| <b>Kvindeligt Arbejderforbund (formd.</b><br><b>fru I M Lauritsen) Nellikevej 4 ..</b>                                          | 52 74 53  |
| — (kasserer fru Martha Hvidmann)<br>Abenråvej 18                                                                                | 52 76 83  |
| <b>Malernes Fagforening afd.kontor</b><br>Agade 3                                                                               | 52 17 93  |
| — (formd. Helmuth Koch)                                                                                                         |           |
| Hauchsvej 6                                                                                                                     | 52 28 87  |
| — (kass. Anton Pedersen) Danners-                                                                                               |           |
| vej 15                                                                                                                          | 52 14 89  |
| <b>Murersvendenes Fagforening (formd.</b><br><b>Hans Knudsen) Bjerggade 29....</b>                                              | 52 12 79  |
| — (kass. Bent Søndergaard) Thyra-                                                                                               |           |
| vej 15                                                                                                                          | 52 12 43  |
| <b>Sadelmagernes- og Tapetserernes Fag-</b><br><b>forening (formd. og kass. K E Niel-</b><br><b>sen) Toppen 7</b>               | 52 90 40  |
| <b>Slakteriarbejdernes Fagforening</b><br>(formd. Carl Laursen) Cypresv. 14                                                     | 52 12 46  |
| — (kass. H C Hjelm) Domhus-                                                                                                     |           |
| parken 10                                                                                                                       | 52 32 63  |
| <b>Smede- og Maskinarbejdernes Fagf.</b><br>(formd. Victor Arndal) Brændkjær-                                                   |           |
| gade 84                                                                                                                         | 52 17 36  |
| — <b>Kontor Brinken 7</b>                                                                                                       | 52 15 99  |
| Kontortid: 9,30—10,30 og                                                                                                        |           |
| 17,30—18,30, lørdag lukket                                                                                                      |           |
| Formanden træffes på kontoret                                                                                                   |           |
| hver tirsdag fra 17,30—18,30                                                                                                    |           |
| — (Kass. Hjalmar Jensen) priv.<br>Haderslevvej 75 B                                                                             | 52 15 99  |
| <b>Snedkernes- og Tømrernes Fagforening</b><br>Stigaardsvej 1                                                                   | 52 12 82  |
| — (Formd. Anders Hansen) »Bøge-                                                                                                 |           |
| lund» Hvidsmindevej                                                                                                             | 52 34 93  |
| — (Næstformd. E N Lund) Akacie-                                                                                                 |           |
| vej 1                                                                                                                           | 52 67 02  |
| — (Kasserer Valdemar Petersen)                                                                                                  |           |
| Dannersvej 3                                                                                                                    | 52 51 36  |
| <b>Sukkervare- og Chokoladearbejdernes</b><br><b>Fagforening (kass. Egon Jensen)</b><br>Rosengade 13                            | 52 09 39  |
| — Formd. Vald. Lauritzen Schjør-                                                                                                |           |
| ringsvej 10                                                                                                                     | 52 53 81  |
| <b>Tekstilarbejdernes Fagforening</b><br>Dalbygade 17                                                                           | 52 76 31  |
| — Formd. Emil Jensen priv.<br>Bjolderupvej 9                                                                                    | 52 91 40  |
| <b>Træindustriarbejdernes Fagforening</b><br>(formd. Ejnar Lund) Stadionvej 41                                                  | 52 06 26  |
| — (kass. Carl Møller) Norgesv. 5..                                                                                              | 52 47 29  |
| <b>Typografernes Fagforening (formd.</b><br><b>Hans Jørgen Andersen) Snerle-</b><br><b>vej 56</b>                               | 52 23 72  |
| — (Kass. Holger M Jørgensen)<br>Koldingbjerg 13                                                                                 | 52 23 54  |
| <b>Vagtfunktionærernes Fagforening</b><br>Bellevuegade 42                                                                       | 52 42 04  |

## Farvefabriker.

### Burcharth's Farve- og Lakfabrik

Fabrik og kontor: Bramdrupdam  
pr. B. .... ★56 81 00

*Farve og Lak*

Flügger J D indeh. Mich. Schnæck  
fabrik, lager og salgsafdeling  
Ole Rømersvej 7 ..... ★52 88 88  
— Afd.best. K E Hansen pr. Ødis 59 80 45  
— Repræs. Kaj Madsen  
priv. .... Sdr. Bjært 57 23 71  
— Repræs. H J Hansen priv. ... 56 84 65

**Flügger**

**52 88 88**

Goriværk a/s Dyrehavevej 38 ..... ★52 77 22

## Farvehandlere.

Andersen Ove Låsbygade 16 omst.  
til priv. .... 52 08 33

*Ove<sup>s</sup>* **TAPET-OG  
FARVEHANDEL**

Andersen Svend E (Låsbygades Farve-  
handel) Låsbygade 15 ..... 52 78 04

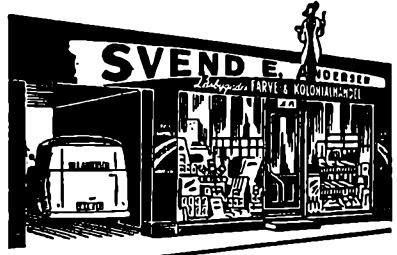

Farver ★ Rullegardiner  
Gardinstænger ★ Royal pasta  
Facademaling ★ Voksdug  
Vælg tapet og tæppefilt i  
Tapetbaren  
(i kælderen under Casino)

### Branth's Farve og Tapet A/S

Bredgade 13 ..... 52 12 22  
Efter forretningsstid:  
— Forretn.f. Erik Johansen priv. 52 12 22

## Axel Nielsen DETAILAFDELING

Alt i tapeter,  
farver, lakker  
og gulvbelægning

**Telf. 52 12 22**

### Burcharth's en gros lager

Sdr. Havnegade 62 ..... 52 84 48  
— Forr.f. E Lunde Nielsen priv. 56 83 41

*Farve og Lak*

Rubriken fortsættes næste side



## Burcharth's Tapet- og Farvehandel

Torvet ..... 52 07 75  
 — — ..... 52 25 77  
 — Forr.f. E Lunde Nielsen priv. 56 03 41

*Farve og Lak*

Farvebøtten (Peter Jensen) Hj. af  
 Haderslevvej og Dybbølvej .... 52 70 05

*Farvebøtten*

TAPET- & FARVEHANDEL m. m.

Telefon 52 70 05

## Farvekælderen

Rendebanen 6 omst. til  
 forretn.f. Hans Schleef ..... 52 80 22

**Axel Nielsen**

*Detailafdeling*

Stoffarver

Porcelænsfarver

Kunstnerartikler

Tapeter

Farver

Lakker

## Gulvbelægning

Vinylfilt

Linoleum

Vinyl

Tæppefliser

**52 80 22**

## I. C. Farvehandel A/S

Haderslevvej 29 omst. til forretn.f.  
 Sv. Aa. Rasmussen priv. .... 52 06 27

## Jørgensen A. Drøge

Søndergade 10 omst. til priv. .... 52 02 29

*Rubriken fortsættes næste spalte*

## Nielsen Axel Malervarecenter

Mosevej 5 ..... ★52 10 22  
 — priv. Egholt pr. Lunderskov  
 Lejrskov 55 81 35  
 — Salgschef Kaj Holbæk priv. ... 52 96 02

**Axel Nielsen**  
**Malervarecenter**

**Detail**  
**lavprisafdeling**

TELEFON

**\*52 10 22**

**Landets største og mest**  
**moderne malervarecenter**  
**for**

**Tapeter**

**Farver - Lakker**

**Værktøj**

**Gulvbelægning**

**Tæpper**

**Axel Nielsen**

**En gros afdeling**

**i malervarer for**

**håndværk og industri**

TELEFON

**\*52 10 22**

**TAPET en gros 52 16 56**

Efter forretningsstid:

— Afd.leder K A Schneider .... 52 02 10

*Rubriken fortsættes næste side*

**Seest Farvehandel**

Seestvej 1 ..... 52 76 60

Sydjydsk Byggecenter Industriv. 2 ★52 40 88



Sydjydsk Byggecenter

**Farvere.****Schröder's F. W. Farverier**

Låsbygade 26 ..... ★52 42 55

**Fedevarer en gros.**

Juhl K N Strandvænget 26 Strh..... 52 30 03

Sprit-lageret (Hans Emil Andersen)

Enev. Sørensensvej 11 ..... ★52 79 11

— priv. .... Vonsild 56 61 44

Steff-Houlberg, Kødbyen

**Trio Fedevarer**

Alminde ..... Alminde 56 12 60

— — ..... Alminde 56 12 35

— Snitkjer's Konsum Ole Rømers-

vej 16 ..... 52 65 60

**Film.**

Jydsk Film- og Lysbilledforlag

(Jens Ingvertsen's Eftf.) Grønne-

gade 8 ..... 52 10 52

**Finansieringsselskaber.**

Jydsk Lønkontolån I/S Sjællandsv. 14 52 87 39

**Fiskeeksport.**

Borch Alfred E åle-eksport Hellig-

korsgade 14 ..... 52 08 07

Peterson J &amp; K Havnen ..... ★52 03 22

— Eksportør Knud Petersen priv.

Ægirsvej 14 Strh. .... 52 07 48

Peterson Th. &amp; Co. A/S Havnen.. ★52 03 22

— Eksportør Knud Petersen priv.

Ægirsvej 14 Strh. .... 52 07 48

— Direktør H J Damkjær priv.

Markus Allé 4 ..... 52 00 39

**Fiskefilet.****Snitkjer's Konsum**

(Trio Fedevarer) Ole Rømersvej 16 52 65 60

Fiskefars og stegte fiskevarer

**Fiske- og vildthandlere.**

Andersen Einar (Søndergades Fiske-

hal) Søndergade 25 ..... 52 14 59

— priv. Thyrasvej 17 ..... 52 51 48

**SØNDERGADES  
FISKEHAL**

Telefon 52 14 59

FISK - VILDT - HUMMER  
REJER m. m.— *Altid årstidens specialiteter* —  
*Depot for Limfjordsøsters***Fiskehuset**

(Anker Nielsen) Havnen omst. t. pr. 52 63 69

Holdt N M Låsbygade 97 ..... 52 21 39

**LÅSBYGADENS  
FISKEHAL**

Kolding Fiskeforsyning (Iver Møller)

Klostergade 12 ..... 52 11 73

**Fjer og dun.**

Dafin Sengeudstyr Katrinegade 33 .. 52 29 48

Dansk Fjer-Industri (v. Døssing Thom-

sen) Kapelvej ..... 52 29 48

**Fjernsyn**

(se Radio og fjernsyn)

## Flag og faner.

bjørn e. reklame Munkegade 8... ★52 58 99

**REKLAMEFLAG  
VINDPOSER  
NATIONALE FLAG**

**\* 52 58 99**

**bjørn e. reklame**



Fussing C C Sdr. Havnegade 34... 52 01 71

**C. C. FUSSING**

*Flag og vimpler*

## Flaskegas.

Bora Låsbygade 61 omst. til priv... 52 35 88  
*Forhandling af Nordisk Gulf-Gas  
og Max Sievert gasværktøj*

Dalsø Gas Depot Sankelmarksvej 21... 52 55 08

Kosangas Depot Haderslevvej 121... 52 41 14



**HUSHOLDNING  
INDUSTRI  
LANDBRUG**

*Vi fører alt indenfor komfurer*

**Bygas — Flaskegas — El-komfurer**

**Køleskabe — Dybfrysere**

**Fuldautomatiske vaskemaskiner**

*Klg ind eller ring*

## Fliser.

**Bela Invest A/S**

Jernbanegade 29 ..... ★52 70 00

*Se vor udstilling Jernbaneg. 29*

*og lager Jens Holmsvej 23*

Modena Keramik Akts. Agtrupvej 2 b 52 86 77

## Flytteforretninger.

ABC-flytteforretning Agtrupvej 21 52 67 45



**Pakning og møbelopbevaring**

**Al flytning udføres i lukket møbelbus**

**overalt i ind- og udland**

**Alles Budcentral (Peter Starup)**

Lyngsvej 1 Seest ..... 52 40 32

**ALLES Budcentral  
og flytteforretning**

**Tlf. 52 40 32**

**Flytninger udføres overalt i Danmark**

**— også lørdag og søndag**

**Vogne fra 1 til 7 tons - Døgnvagt**

*Rubriken fortsættes næste side*

Kolding Flytteforretning Rud. Jensen  
Borberggade 13 ..... 52 04 10



## Kolding Flytteforretning

★

Lad os ordne Deres  
flytte- og transport-  
problemer

★

Møbelopbevaring  
i opvarmede lokaler

★

Betryggende transport

★

Pakning og forsendelse  
af bohaver  
til ind- og udland

# 520410

Stackelies Kr.

Kingosvej 7 ..... 52 71 55

### Foderstoffer

(se tillige Korn- og foderstoffer)

Sydjysk Korn- og Foderstof-Kompagni

A/S Havnen nord ..... ★52 46 11

### Fodpleje.

Beck Signe fru Dyrehavevej 161 .. 52 21 60  
Grundig og effektiv behandling

## Signe Beck

Mangeårig fodspecialist

Træffetid 9—17, lørdag lukket

**TLF. 52 21 60**

Delmer Anna Læssøgade 28<sup>1</sup> .... 52 54 01  
Eksam. fodspecialist

## Anna Delmer's

### Fodklinik

Åben 9—17. Lørdag lukket

**52 54 01**

Egertsens Fodindlæg (fru M Lütken)

Løvsangervej 1 ..... 52 88 92

Fevre's Fodklinik (Marie Fevre)

Jernbanegade 19<sup>1</sup> ..... 52 57 57

Eksam. fodspecialist



Moderne fodpleje  
for damer og herrer

Åben fra kl. 9—17  
undt. lørdag.

Anden tid efter aftale.

## Marie Fevre's Fodklinik

**Telefon 52 57 57**

Fodklinikken (Ane K Smith) Agtrup-  
vej 90 ..... 52 36 13

Exam. fodspecialist

Træffes 9—13, lørdag lukket

Jensen Alice Kongebrogade 29 .... 52 41 18

Exam. fodplejer

Træffetid 9—12 og 13—17

Grundig og smertefri behandling

Lauridsen Kirsten A. D. Burcharths-  
vej 1 ..... 52 05 27

Exam. fodspecialist.

Træffes 9—17, lørdag lukket.

Anden tid efter aftale.



**52 05 27**

# K. LAURIDSEN

Madsen Ragnhild fru Vinkelvej 6  
Strandhuse ..... 52 45 90

### Mølskov's Fodklinik

(Erna Mølskov) Kollingsgade 9 .. 52 43 33

Petersen Else »Slotsparken« A. D. Burcharthssvej 25 ..... 52 09 08  
Træff. 9-17, tirsd. 9-20, fred. lukk.



### ELSE PETERSEN

Autoriseret af  
den alm. danske Lægeförening

„Slotsparken“ 52 09 08

Stavener Anna Sct. Jørgens-  
gade 9 stuen tv. .... 52 25 78

Auf. af den alm. danske lægeförening

Træffes 9-12 og 14-16  
Onsdag og lørdag lukket



ANNA  
STAVENER

FODKLINIK  
52 25 78

### Stella's Fodpleje

(Stella Jensen) Frydsvej 7 ..... 52 42 11

Exam. fodspecialist

Træffes fra 9-12 og 13,30-17

Lørdag lukket

### Sørensen Ragnhild

Sct. Jørgensgade 11<sup>1</sup> ..... 52 52 20

Antiseptisk fodpl., exam. fodspec.

Arbejdernes Idrætsklub Drammenvej 5 52 50 35

Arbejdernes Radio- og Fjernsynsklub

(formd. H Rosendahl Hansen)

Hauchsvej 8 ..... 52 60 19

— (kass. Anders K Andersen)

Carl Plougsvej 122 ..... 52 07 95

Arbejdsglverforeningen (V Sørensen)

Dalbygade 53 ..... 52 31 70

A. S. F. Dansk Folkehjælp Rødding-

vej 16 ..... 52 30 48

— Sydjyllandskredsen Snerlev. 42 52 29 02

— Udlåndsdepotet Fru Jyttesvej 5 52 62 16

Badmintonklubben Østerbrogade 17.. 52 22 00

Bøgelund Föreningernes Hus Hvids-

mindevej Bramdrup Skov ..... 52 53 26

Danmarks civile Hundeførerforening

Kolding afd. (formd. S H Vilhelm-

sen) Lykkegårdsvej 47—53 ..... 52 33 65

— (Kass. O Johnsen) Olaf Ryes-

gade 38 ..... 52 44 36

Dansk Broder Orden Olaf Ryesg. 8 52 53 29

Dansk Kvindesamfund's Kolding kreds

(formd. fru Anni Brørup) Gl. Konge-

vej 45 ..... 52 51 51

Danske Forsvarsbrødre f. Kolding og

Omegn De (kass.) Olaf Ryesgade 35 52 04 12

Træffes bedst efter kl. 17

D. U. I. — Leg og Virke

(Knud Olsen) Kikkenborgv. 25.... 52 20 73

F. D. F. (Erik Hansen) Brændkjær-

gade 67 ..... 52 40 82

### Fjernvarme-Sammenslut-

ningen  
Vangen 25 Tved ..... 52 88 58

Forenede Danske Motorejere Kolding  
kontoret Helligkorsgade 15<sup>2</sup> .... 52 23 25



Kontortid 9—17

Lørdag lukket

### Foreninger

(se tillige Fagforbund og -foreninger)

#### Arbejdernes Andelsboligforening

Engstien ..... ★52 53 44

Kontortid: Mandag, tirsdag, onsdag og torsdag 12,30—16,30

Fredag 12,30—17,30. Lørdag lukk.

— Formd. Darling Nielsen Brænd-

kjærgade 84 ..... 52 85 21

— Forr.f. Kr. Pedersen

Kastanieallé 50 ..... 52 95 97

— Insp. Bent Jensen Hert. Abels-

vej 76 ..... 52 46 67

— Insp. B Guld Agrupvej 147.. 52 65 18

— Kontortid 8—9 ..... 52 39 34

— Vicevært Knud Jensen Agrup-

vej 149 ..... 52 39 34

— Vicevært A Pedersen Norges-

vej 33 ..... 52 62 21

— Vaskeribyn. Norgesvej .... 52 04 76

— Vicevært Robert Iversen Skov-

parken 9 ..... 52 93 70

— Konduktørskur Skovparken.. 52 58 71

— Forsamlingsbyg. Snerlevej.. 52 53 48

— Vicevært Erik Madsen Jung-

hansvej 34 ..... 52 64 42

Foreningernes Hus Bøgelund Hvids-

mindevej Bramdrup Skov ..... 52 53 26

Frelsens Hærs Korpsafdeling Læssø-

gade 4 ..... 52 11 80

Frimurerlogen Sct. Jørgensg. 10... 52 76 16

Garderforeningen for Kolding

Pigegarde Tøndervej 66 ..... 52 48 32

Grundejerforeningen Jernbaneg. 37.. 52 59 00

Håndværkssvendes Rejse- og Syge-

forening Tøndervej 27 ..... 52 10 41

Industriforeningens kontor Jernbane-

gade 13 ..... 52 78 51

— (Insp. Kaj Sandorff-Sørensen)

Domhusgade 23 ..... 52 40 64

—s bud (N Juel Christensen)

Dr. Fichsvej 9 ..... 52 17 14

I. O. G. T.s spareforening (næstformd.

Johs. Villy Christensen) Vester-

brogade 43 ..... 52 28 99

K. F. U. M.-hallen (insp. Mads Holst)

Peter Toftsvej 21 ..... 52 87 30

Rubriken fortsættes næste side

|                                                                                                       |                 |
|-------------------------------------------------------------------------------------------------------|-----------------|
| <b>K. F. U. M. og K. Bredgade 10—14</b> ..                                                            | 52 04 14        |
| Kontortid 16—17,30 undt. lørd.                                                                        |                 |
| <b>Kolding Bager- og Konditorforening</b><br>(formd. C Th. Jørgensen) Katrine-<br>gade 23 .....       | 52 38 79        |
| — (kass. Ernst Becker) Dalby-<br>gade 34 .....                                                        | 52 08 18        |
| <b>Kolding Boldklub Galgebjergvej 65</b> ..                                                           | 52 14 37        |
| <b>Kolding Brevdueforeningen</b><br>(036 Kolding) Svinget 5 .....                                     | 52 39 95        |
| <b>Kolding Flyveklub</b> (formd. P Eduard<br>Petersen) Haderslevvej 177 ....                          | ★52 11 22       |
| — Svæveflyveområdet ..                                                                                | Gesten 55 71 86 |
| <b>Kolding Fodboldommerklub</b> (kamp-<br>fordeler Kaj Juhl) Snerlevej 48..                           | 52 55 50        |
| <b>Kolding Golf Club</b> (klubhuset)<br>Emerholtsvej .....                                            | 52 37 93        |
| — Bestyrerinde Edith Nielsen ..                                                                       | 52 80 15        |
| <b>Kolding Herreds Landbrugsforening</b><br>Niels Bohrsvej 2 .....                                    | ★52 78 66       |
| Kontortid 8—17, lørdag 8—12                                                                           |                 |
| <b>Kolding Husmoderforening</b> (formd.<br>fru Asta Lumbye) Skolegade 10..                            | 52 65 95        |
| <b>Kolding Håndboldklub</b> Nørregade 46..                                                            | 52 68 48        |
| <b>Kolding Håndværkerforening</b> (kass.,<br>blikkensm. H Koch) Fjordvej 5<br>Strandh. ....           | 52 74 91        |
| <b>Kolding Idrætsforenings damegymna-<br/>stikafd.</b> (formd. Ida Langgaard)<br>Fr. VII Vej 46 ..... | 52 45 72        |
| <b>Kolding Idrætsforenings fodboldafd.</b><br>(sekr. Martin P Tarp) Læssøeg. 24                       | 52 79 78        |
| <b>K. I. F. Hallen</b> Tvedvej 20 .....                                                               | 52 14 41        |
| — .....                                                                                               | 52 33 17        |
| <b>Kolding Idrætsforenings håndboldafd.</b><br>(Rudi Stübner) Kløvervej 31 ....                       | 52 82 03        |
| <b>Kolding Journalistforening</b> (sekr.<br>Bodil Sørensen) Tvedvej 141 ....                          | 52 66 45        |
| <b>Kolding Motorbådsklub</b> (formd.<br>Hans Knudsen) Olaf Ryesgade 23                                | 52 37 95        |
| <b>Kolding og Omegns Blavierforening</b><br>(kass. H Degnbol) Fjordvej 105<br>Strandhuse .....        | 52 74 28        |
| — (formd. Hans Koldsø) Sdr. Bjært                                                                     | 57 22 40        |
| <b>Kolding og Omegns Frisør-Laug</b> (fmd.<br>Chr. Hansen) Katrinegade 6.....                         | 52 09 71        |
| — priv. Bjolderupvej 12 a .....                                                                       | 52 65 85        |
| — (kass. K Skov) Haderslevvej 32                                                                      | 52 14 36        |
| <b>Kolding Pigegarde</b> Tøndervej 66.....                                                            | 52 48 32        |
| <b>Kolding Roklub</b> Strandvejen .....                                                               | 52 25 49        |
| <b>Kolding Sejlkлуб</b> Dokvej 1<br>Nordhavnen .....                                                  | 52 63 63        |
| <b>Kolding Skytteforening</b> (formd.<br>H E Dahl) Rørbækvej 21 Seest ..                              | 52 78 50        |
| <b>Kolding Svømme Klub</b> (formd. Ole<br>Lambert) Hegnet 35 Tved .....                               | 52 51 42        |
| <b>Kolding Tennisklub</b> Ndr. Ringvej ....                                                           | 52 06 86        |
| <b>Koldingegnens Folkedanserforening</b><br>Lindeallé 3 .....                                         | 52 36 72        |
| <b>Kunstforeningen</b> (formd. arkitekt Poul<br>Johansen) Mosekjærgård Bølling<br>Egtved .....        | 55 16 48        |
| <b>Købmandsforeningen af 1903</b> Dom-<br>husgade 27 .....                                            | 52 78 93        |

|                                                                                          |          |
|------------------------------------------------------------------------------------------|----------|
| <b>Landsforeningen af kronisk Syge</b><br>(formd. Henning Mortensen)<br>Cedervej 8 ..... | 52 87 15 |
| — (Kass. Otto Nielsen) Violvej 21..                                                      | 52 45 18 |

|                                                                                                |          |
|------------------------------------------------------------------------------------------------|----------|
| <b>Lejerbo Boligselskabet</b> Palmeallé 2                                                      | 52 68 57 |
| Kontortid: Mand. og fred. 14—16,<br>tirsdag 16—18, onsdag og tors-<br>dag 10—12. Lørdag lukket |          |
| — Varmem. Viggo Mikkelsen<br>Grundtvigsvej 14 .....                                            | 52 14 34 |
| — Varmem. Niels Hansen Ceder-<br>vej 7 .....                                                   | 52 46 82 |
| — Varmem. Arne Pedersen Elme-<br>vej 24 .....                                                  | 52 05 51 |

|                                                                               |                  |
|-------------------------------------------------------------------------------|------------------|
| <b>Odd-Fellow-Logen</b> Hyrdestræde .....                                     | 52 09 30         |
| <b>Retsforbundet — Kolding kreds</b><br>(næstformd.) Langagervej 26 Seest     | 52 43 87         |
| — (kasserer) .....                                                            | 52 77 32         |
| — (sekretær) .....                                                            | Vonsild 56 60 19 |
| <b>Røde Kors</b> Kolding afd. (fmd. overlæge<br>dr. med. Erik Brandt-Nielsen) |                  |
| Odinsvej 8 .....                                                              | 52 54 05         |
| — Ekspedition Sygehuset .....                                                 | ★52 22 88        |
| — Kass. E Torp Grydhøj 16 pr. B.                                              | 56 81 17         |
| — Udlånsdepotet (Gerda Adsbøll)<br>Set. Jørgensgade 14 .....                  | 52 22 52         |
| Træffetid: 17—19                                                              |                  |
| — Depotet Dyrehavegård .....                                                  | 52 08 89         |
| — Samariterforening (fmd. Knud<br>Erik Høyer) Pileudsvej 5 .....              | 52 11 07         |
| <b>Serapion Ordenen</b> lobebygn. Bram-<br>drupdam pr. B. ....                | 56 83 06         |

|                                                                                     |          |
|-------------------------------------------------------------------------------------|----------|
| <b>Socialdemokratiet i Kolding</b><br>(formd. Bernh. Tastesen)<br>Kingsvej 21 ..... | 52 22 21 |
| — (Sekr. Bruno Pedersen)<br>Lykkegårdsvej 24 .....                                  | 52 92 47 |
| — Formd. f. kvindeudvalget (fru<br>Sonja Andersen) Heimdalsv. 41..                  | 52 33 11 |
| — Ungdomsgården Alykkeg. 35                                                         | 52 26 76 |

|                                                                                                                  |          |
|------------------------------------------------------------------------------------------------------------------|----------|
| <b>Socialistisk Folkeparti for Kolding og<br/>Omegn</b> (formd. Alfred Jacobsen)<br>Konr. Jørgensensvej 23 ..... | 52 56 77 |
| — (Næstformd. Kai Ibsen) Ndr.<br>Ringvej 27 .....                                                                | 52 82 43 |
| <b>Soldaternes Venners Kolding kreds</b><br>(kass. Kr. Mikkelsen) Tvedvej 72..                                   | 52 40 72 |
| <b>Støtteforeningen af 1967</b> (formd.<br>Aage Stagis) Kærmindevej 21 ....                                      | 52 44 24 |
| <b>Sønderjydsk Forening, Grænseforenin-<br/>gen</b> (formd. O Petersson) Dyrehave-<br>vej 150 .....              | 52 78 01 |
| — (Kass. B Vikbjerg) Kastanie-<br>allé 39 .....                                                                  | 52 32 94 |
| <b>Teknisk Landsforbund</b> Vejle afd.<br>(formd. Poul Erik Struve) Utzons-<br>gade 28 .....                     | 52 62 03 |
| — (kass. Jon Søgaaard) Fynsgade 48<br>Grindsted tif. (05) 32 15 52                                               |          |
| <b>Turistforeningens bureau</b> Helligkors-<br>gade 18 .....                                                     | 52 02 30 |
| Åben 9—12,30 og 14—17<br>Fra 1/7—31/8 dog 9—20                                                                   |          |

|                                                     |          |
|-----------------------------------------------------|----------|
| <b>Vejle Amts Boligselskab Østerg. 22</b> ★52 72 77 |          |
| Kontortid: 10—12,30, lørd. lukket                   |          |
| — Forretn.f. P Schrøder Kløvervej 31 .....          | 52 64 41 |
| — Receptionen Kollektivhuset                        |          |
| Tvedvej omst. til inspektøren pr.                   | 52 29 68 |
| Træffetid 8—9 og 14—16                              |          |
| — Vicevært H Andersen                               |          |
| Lindehaven .....                                    | 52 31 97 |
| — Vicevært H O Dam                                  |          |
| Snerlegården .....                                  | 52 94 91 |
| — Vicevært H Jensen                                 |          |
| Rosenhaven .....                                    | 52 26 50 |
| — Vicevært A Rasmussen                              |          |
| Kløvervej 29 .....                                  | 52 86 03 |

|                                      |          |
|--------------------------------------|----------|
| <b>Vejle Amts Husmandsforeninger</b> |          |
| Rendebanen 13 <sup>2</sup> .....     | 52 61 08 |

### Forkromning.

|                                         |          |
|-----------------------------------------|----------|
| <b>Nordisk Chrom- og Metallindustri</b> |          |
| Ole Rømersvej 6 .....                   | 52 21 10 |

### Forniklingsanstalter.

|                                             |           |
|---------------------------------------------|-----------|
| <b>Hård-Krom K J Sydj. Forniklings- og</b>  |           |
| <b>Forchromnings-Anstalt (Kjær Jensen</b>   |           |
| <b>&amp; Søn) Fabriksvej .....</b>          | ★52 75 77 |
| — Fru Helga Kjær Jensen priv. ..            | 52 51 19  |
| — Poul Kjær Jensen priv. ....               | 52 84 18  |
| <b>Nordisk Chrom- og Metallindustri</b>     |           |
| Ole Rømersvej 6 .....                       | 52 21 10  |
| <b>Olesen's Fornikleri Kærmindevej 15..</b> | 52 61 60  |

### Forsatsvinduer

(se Vinduer)

### Forsikring

Se tillige: Brandfors., Livsfors., Pensionfors., Sø- og transportfors.

|                                                |                 |
|------------------------------------------------|-----------------|
| <b>Absalon Skandinavia Forsikrings-Akts.</b>   |                 |
| se Skandinavia Selskaberne                     |                 |
| <b>Alka Forsikring A/S (assurand. Egon</b>     |                 |
| <b>Fogtmann) Søndergade 13 a ....</b>          | 52 10 29        |
| <b>Arbejdernes Brandforsikrings-selsk. G/S</b> |                 |
| <b>(Poul Anker Nielsen) Agrupv. 46</b>         | 52 53 77        |
| <b>Arbejdsgivernes Ulykkesforsikring G/S</b>   |                 |
| agentur og inspektorat for                     |                 |
| Kolding by (Heinrich Andersen)                 |                 |
| Dyrehavevej 4 .....                            | 52 84 57        |
| Kontortid kl. 8—15                             |                 |
| Inspektorat for landdistriktet                 |                 |
| — H P Jensen, Skovly Hjarup pr.                |                 |
| Vamdrup .....                                  | Hjarup 59 40 35 |

|                                               |           |
|-----------------------------------------------|-----------|
| <b>Aros Forsikringsselskabet (assurandør</b>  |           |
| <b>C Vang Grønning) St. Blichersv. 4</b>      | 52 30 38  |
| <b>Baltica Assurance-Comp. A/S Bred-</b>      |           |
| <b>gade 12 .....</b>                          | ★52 14 66 |
| — Assurandør Svend E Andersen                 |           |
| Kongebrogade 81 .....                         | 52 14 66  |
| — E Lysholt Bekkasinvej 25 ..                 | 52 19 48  |
| — Viktor Simonsen Norgesvej 9..               | 52 18 46  |
| <b>Borgen Aug. Assurancefirmaet (assur.</b>   |           |
| <b>F Meyer-Obel) Mazantigade 24....</b>       | 52 01 65  |
| — — .....                                     | 52 66 22  |
| — priv. Dyrehavevej 180 .....                 | 52 48 75  |
| <b>Carstensen Anker Glentevej 9 ....</b>      | 52 78 76  |
| Filialkontor for Vidar                        |           |
| Indtegningskontor for Statsanstalten          |           |
| <b>Codan A/S Forsikringsselskabet</b>         |           |
| <b>Jernbanegade 37 (filialbest. Gotfred</b>   |           |
| <b>Madsen) omst. til priv. ....</b>           | 52 59 00  |
| <b>Danebroge og National (assurandør</b>      |           |
| <b>John Lauritsen) Agrtrupvej 64 ....</b>     | 52 17 10  |
| — priv. Højbjergvej 12 Seest ..               | 52 17 10  |
| <b>Danebroge og Terra hovedagentur</b>        |           |
| <b>Munkegade 3 .....</b>                      | 52 12 14  |
| — Distriktschef Laur. Sørensen                |           |
| Brændkjærgade 81 .....                        | 52 19 75  |
| <b>Danmark De Gjensidige Forsikrings-</b>     |           |
| <b>selskaber afd.kontor Johs. Jensen</b>      |           |
| <b>Østergade 12<sup>1</sup> .....</b>         | 52 20 52  |
| — priv. Skolevænget 6 Strandh.                | 52 39 48  |
| <b>Dannevirke Forsikrings Akts. ....</b>      | 52 15 76  |
| — Inspektør P Westerbye Juhl                  |           |
| Hollændervej 2 .....                          | 52 61 06  |
| <b>Dansk Folkeforsikring A/S overinsp.</b>    |           |
| <b>H C Hansen Agrupvej 75 .....</b>           | 52 62 85  |
| — Insp. H Mejer Mortensen Norges-             |           |
| vej 35 .....                                  | 52 51 45  |
| — Insp. Helge Nielsen Villa Dy-               |           |
| ring-Dalby .....                              | 52 35 78  |
| — Insp. Erik Rasmussen Norges-                |           |
| vej 26 .....                                  | 52 16 46  |
| <b>Dansk Forsikringsforening mod Storm-</b>   |           |
| <b>skade, Hagelskade, af 1910 (distr.l.</b>   |           |
| <b>J I Lorentzen) Møllevej 10 B ....</b>      | 52 30 43  |
| <b>Dansk Kautionsforsikrings A/S (C O</b>     |           |
| <b>Nielsen) Buen 2 .....</b>                  | ★52 75 44 |
| <b>Dansk Spare-Selskab Generalagentur</b>     |           |
| <b>for Det gjensidige Livsforsikrings-</b>    |           |
| <b>selskab Danmark (insp. Frode Hol-</b>      |           |
| <b>ler) Cypresvej 13 .....</b>                | 52 57 82  |
| — Overinsp. H Mølgaard Bellevue-              |           |
| gade 48 .....                                 | 52 21 15  |
| — Assurandør Erik Nielsen Skov-               |           |
| parken 15 .....                               | 52 54 17  |
| <b>Danske Lloyd Fredericiagade 8 (filial-</b> |           |
| <b>bestyrer B Hvidbjerg) .....</b>            | 52 13 66  |
| <b>Fjerde Søforsikringsselskab Lmt.</b>       |           |
| <b>(Mika Hansen) Jernbanegade 52..</b>        | 52 33 25  |
| — priv. Strandvænget 24 Strh. ..              | 52 61 51  |
| <b>Forsikrings Compagniet for Kongeriget</b>  |           |
| <b>Danmark A/S (assur. H Ottesen)</b>         |           |
| <b>Dreyersvej 2 .....</b>                     | 52 07 04  |

Rubriken fortsættes næste side

|                                                                                |          |
|--------------------------------------------------------------------------------|----------|
| <b>Fremtiden, liv og skade, hovedagentur for Kolding (assurandør Sv. Dahl)</b> |          |
| Jernbanegade 30 .....                                                          | 52 51 11 |
| — Assurand. C E Petersen Fynsvej 89 .....                                      | 52 12 59 |
| <b>Fugl N H rejseinsp. Nybyvej 5 Seest</b>                                     | 52 47 97 |

## Gensidige Søassuranceforening Den Kolding

|                                                     |          |
|-----------------------------------------------------|----------|
| (forretn.f. J Paulsen) Vinkelvej 4<br>Strandh. .... | 52 20 46 |
|-----------------------------------------------------|----------|

|                                                                     |          |
|---------------------------------------------------------------------|----------|
| <b>Hafnia Hovedagentur v. assurandør Arne Groth Jernbanegade 32</b> |          |
| omst. til priv. ....                                                | 52 03 14 |
| — Insp. Birger Hjorth priv. ....                                    | 52 28 31 |
| — Inspektør Johs. Langhoff priv. ....                               | 52 55 25 |

|                                                                                                          |          |
|----------------------------------------------------------------------------------------------------------|----------|
| <b>Hafnia Forsikring (Inspektoratet for landdistr.) insp. G Havelund Jensen Fælledvej 14 pr. B. ....</b> | 56 83 07 |
|----------------------------------------------------------------------------------------------------------|----------|

## Haglskadeforsikringsforening for »Jylland«

|                                   |          |
|-----------------------------------|----------|
| (Jørgen Petersen) Sdr. Kongev. 82 | 52 56 06 |
|-----------------------------------|----------|

|                                                                                |          |
|--------------------------------------------------------------------------------|----------|
| <b>Heros Forsikrings-Akts. (overinsp. P Iversen) Bjergbyvej 15 Seest. ....</b> | 52 59 95 |
|--------------------------------------------------------------------------------|----------|

|                                                                                                             |          |
|-------------------------------------------------------------------------------------------------------------|----------|
| <b>Husmandsbrandkassen og Husmændenes Ulykkesforsikring (distr.forst. J N Schmidt) Holbergsvej 11 .....</b> | 52 60 90 |
|-------------------------------------------------------------------------------------------------------------|----------|

|                                                                           |          |
|---------------------------------------------------------------------------|----------|
| <b>Haand I Haand og Danebrog (assurand. Arne Voigt) Akseltorv 6 .....</b> | 52 77 90 |
| — priv. Hans Becksvej 9 .....                                             | 52 93 20 |

|                                                                                                                |          |
|----------------------------------------------------------------------------------------------------------------|----------|
| <b>Jydsk Grundejerforsikring A/S (Forsikrings-Aktieselsk. Idun) insp. Niels A Gosvig Jernbanegade 37 .....</b> | 52 80 54 |
|----------------------------------------------------------------------------------------------------------------|----------|

|                                                                                                 |          |
|-------------------------------------------------------------------------------------------------|----------|
| <b>Kgl. Brand's Agentur (assurandør J Herman Pedersen) Jernbanegade 23 omst. til priv. ....</b> | 52 08 40 |
|-------------------------------------------------------------------------------------------------|----------|

|                                                                                                            |          |
|------------------------------------------------------------------------------------------------------------|----------|
| <b>Landboernes Forsikringsforening mod Storm og Haglskadeforsikringer (overinsp. S Ødegaard) Fynsv. 17</b> | 52 26 85 |
|------------------------------------------------------------------------------------------------------------|----------|

|                                                                           |          |
|---------------------------------------------------------------------------|----------|
| <b>Lauritsen John assurandør (National og Danebrog) Agtrupvej 64 ....</b> | 52 17 10 |
| — priv. Højbjergvej 12 Seest ....                                         | 52 17 10 |

|                                                                                                                                |           |
|--------------------------------------------------------------------------------------------------------------------------------|-----------|
| <b>Mejerlernes og Landbrugets Ulykkesforsikring G/S Landsdelskontor for Syd- og Sønderjylland samt Fyn Rendebanen 13 .....</b> | ★52 82 22 |
|--------------------------------------------------------------------------------------------------------------------------------|-----------|

|                                                     |                  |
|-----------------------------------------------------|------------------|
| <b>MLU forsikring TRYG</b>                          |                  |
| MLU Landdistrikt                                    |                  |
| — Amtsinsp. N Aage Engedal Stationsvej 5 Alminde .. | Alminde 56 12 33 |
| Byområde                                            |                  |
| — Assurandør Ove Davidsen El-vej 50 Seest .....     | 52 85 45         |

|                                                     |                  |
|-----------------------------------------------------|------------------|
| <b>TRYG forsikring MLU</b>                          |                  |
| Byområde                                            |                  |
| — Assurandør Ove Davidsen El-vej 50 Seest .....     | 52 85 45         |
| MLU Landdistrikt                                    |                  |
| — Amtsinsp. N Aage Engedal Stationsvej 5 Alminde .. | Alminde 56 12 33 |

|                                                                           |          |
|---------------------------------------------------------------------------|----------|
| <b>National og Danebrog (assurandør John Lauritsen) Agtrupvej 64 ....</b> | 52 17 10 |
| — priv. Højbjergvej 12 Seest ....                                         | 52 17 10 |

## Norden Forsikrings A/S

|                                                     |          |
|-----------------------------------------------------|----------|
| hovedagenturet ved John Nielsen Røddingvej 14 ..... | 52 40 37 |
|-----------------------------------------------------|----------|

|                                                                |          |
|----------------------------------------------------------------|----------|
| <b>Norden (overinsp. Kr. Salmonsens) Kongebrogade 37 .....</b> | 52 09 61 |
|----------------------------------------------------------------|----------|

|                                                                       |          |
|-----------------------------------------------------------------------|----------|
| <b>Nordeuropa Forsikringsselskabet (M Sibuhr) Vejrupsgade 8 .....</b> | 52 25 52 |
| Træffes bedst fra kl. 8—10                                            |          |

|                                                                                 |          |
|---------------------------------------------------------------------------------|----------|
| <b>Nordisk Brandforsikring A/S (assurand. Georg Christensen) Istedvej 19 ..</b> | 52 95 20 |
|---------------------------------------------------------------------------------|----------|

|                                                                      |          |
|----------------------------------------------------------------------|----------|
| <b>Nordisk Ulykke (assurandør Jørn Andersen) Låsbygade 106 .....</b> | 52 31 30 |
| Åben 8,30—10 og 14—15<br>Fredag till. 18—19, lørdag lukket           |          |

|                                                                                                               |          |
|---------------------------------------------------------------------------------------------------------------|----------|
| <b>Nordlyset Forsikringsakts. hovedagentur for Kolding (assurand. Jørgen Petersen) Sdr. Kongevej 82 .....</b> | 52 45 53 |
| — priv. ....                                                                                                  | 52 56 06 |
| Træffes bedst før kl. 10                                                                                      |          |

|                                                               |          |
|---------------------------------------------------------------|----------|
| <b>Normannia Forsikrings-Akts. Rådadv. vej 14 pr. B. ....</b> | 56 80 82 |
|---------------------------------------------------------------|----------|

|                                                                       |  |
|-----------------------------------------------------------------------|--|
| <b>Normannia Forsikr.-Akts. (organisationschef S Oxholm Petersen)</b> |  |
|-----------------------------------------------------------------------|--|

Nr. Bjært 56 51 47

|                                                                     |           |
|---------------------------------------------------------------------|-----------|
| <b>Nye Danske Forsikr.aktieselskaberne afd.-kontor Buen 2 .....</b> | ★52 75 44 |
| — Assurandør Kr. Sørensen priv. ....                                | 52 28 27  |
| — Assurandør E Nicolaisen priv. ....                                | 56 85 04  |

|                                                                 |          |
|-----------------------------------------------------------------|----------|
| <b>Pensionsforsikringsanstalten A/S Helligkorsgade 14 .....</b> | 52 29 45 |
| Omst. t. afd.chef S Worm-Leonhard priv. Vejlevej 57             |          |

|                                |           |
|--------------------------------|-----------|
| <b>Skandinavia Selskaberne</b> |           |
| Låsbybanke 8—10 .....          | ★52 60 44 |

|                                  |           |
|----------------------------------|-----------|
| — .....                          | ★52 29 22 |
| — Assurandør Axel Møller Nielsen | 52 65 12  |
| — priv. ....                     | 52 85 95  |
| — Assurandør Jens Otto Juhl ..   | 52 29 22  |
| — priv. ....                     | 56 81 46  |
| — Assurandør H E Kjær Petersen   | 52 60 44  |
| — priv. ....                     | 52 96 76  |
| — Assurandør K L Kjær .....      | 52 27 75  |
| — priv. ....                     | 52 58 92  |

## Skjold Forsikrings A/S

|                                  |          |
|----------------------------------|----------|
| (Erik Munch) Chr. X Gade 4. .... | 52 21 06 |
|----------------------------------|----------|

|                                                                                                   |          |
|---------------------------------------------------------------------------------------------------|----------|
| <b>Statsanstalten for Livsforsikring hovedagentur (assurand. Osc. Jepsen) Ørnsborgvej 6 .....</b> | 52 33 26 |
| — Tegn.medarb. assurand. J Holt                                                                   | 52 30 95 |

|                                                                                      |          |
|--------------------------------------------------------------------------------------|----------|
| <b>Statsanstalten for Livsforsikring (insp. N M Fauslet) Kikkensborgvej 14 .....</b> | 52 25 75 |
| <b>Inspektoratet for Vejle amt syd Tegningsmedarbejdere:</b>                         |          |
| — Inspektørassist. Hans P Ravn Vejlevej 115 .....                                    | 52 25 85 |
| — Bogholder P E Andersen                                                             |          |
| Grydhøj 6 pr. B. ....                                                                | 56 82 01 |

|                                                         |          |
|---------------------------------------------------------|----------|
| <b>Terra og Danebrog hovedagentur Munkegade 3 .....</b> | 52 12 14 |
| — Distriktschef Laur. Sørensen Brændkjærgade 81 .....   | 52 19 75 |



**Trekroner Forsikrings A/S**

(inspektør Bent Uglebjerg) Dalby-  
gade 46 ..... 52 03 45

**Tryk Andels-Anstalten afd.kontor**

Rendebanen 13<sup>2</sup> ..... 52 02 54

Kontortid 10—14

Lørdag 10—12

— Overinsp. Osvald Jensen Strand-  
vænget 36 Strandh. .... 52 75 36

— Insp. Tage Holst Koldingvej 33  
V. Nebel ..... Agård 55 32 99

**Utrecht Livsforsikrings-  
selskabet**

(Erik Munch) Chr. X Gade 4.... 52 21 06

**Vejle Amts Autoforsikringsklub for  
tjenestemænd og funktionærer**

H R Bang (eft. kl. 16) Solvang 5.. 52 19 27

— M Juhl-Jensen (eft. kl. 18)

Sct. Jørgensgade 9 ..... 52 34 63

**Vidar Forsikrings A/S filialkontor  
(assurandør Anker Carstensen)**

Glentevej 9 ..... 52 78 76

**Zürich Forsikrings-Akts. (assurandør  
Frank Lindberg) A. D. Burcharths-  
vej 31**

..... 52 46 65

Svares ikke, kald Vejle kontoret

Tlf. 82 83 07

— Assurandør H Lindberg priv.

Tlf. Børkop 86 65 06

**Fotografer.**

\* medlem af Dansk Fotografisk Forening.

**A. B. C. Farvefoto** (Sv. Aa. Balle Kri-  
stensen) Thursvej 4 ..... 52 48 11

Se annoncen næste spalte

**Agfacolor Farvefoto** Domhusg. 11.. 52 25 29

**Teknisk foto . Reklamefoto**

**LISBERG's Pressefoto**

Domhusgade 11 Tlf. 52 25 29

**Ahrendt's Selskabsfoto** Skovgærdet 17  
Tved ..... 52 71 79

Rubriken fortsættes næste spalte

**A. B. C. Farvefoto** (Sv. Aa. Balle Kri-  
stensen) Thursvej 4 ..... 52 48 11

# SVEND'S

*Selskabsfoto*

Telf. **524811**

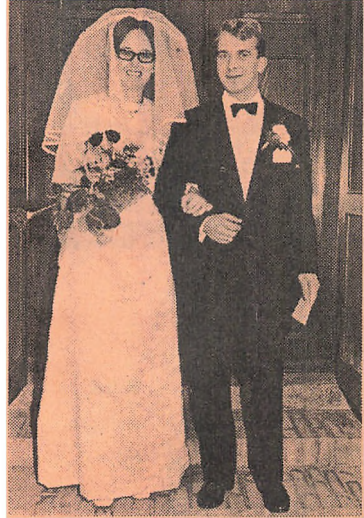

**Fotografering ved enhver festlig  
lejlighed**



**Prøvebilleder samme dag  
Intet bestillingsgebyr**

**Pasfoto 2 minutter**

**Billeder vedr. lån leveres samme dag**

**Selskabsfoto**

**Børnefoto**

**Reklamefoto**

**Farvefoto**

Telf. **524811**

Rubriken fortsættes næste side

Atelier 26\* Zahns-gade 26 ..... 52 03 87

Christensen Ras. Munkegade 3<sup>1</sup>.... 52 77 70

LUNDS FOTO

# atelier 26

ZAHNSGADE 26 KOLDING  
TELF (05) 520387



Bestil  
venligst  
tid

## BRUDEFOTOGRAFERING

Lørdag eftermiddag  
åben på bestilling



\*



Problemfri parkering  
Selskabsfotografering  
Pasbilleder 2 minutter



dansk  
fotografisk  
forening

Reklame - Foto  
til brochurer  
og tryksager

Arkitektur

Industri

og  
Vare-  
fotografering

527770

# RAS

Christensen Foto  
Munkegade 3<sup>1</sup>

**Fotocentralen (Th. Thorsen) Lykke-**  
**gårdsvej 7 ..... 52 26 07**

**Kehlets Stella Nova Rendebanen 8 52 22 56**

# KEHLET'S

## Stella Nova

### 52 22 56

**RENDEBANEN 8**

**Hverdage åbent kl. 10-17,30**

**Vi har åbent søndage kl. 10-17**

**Bryllupsfotografering**

**Lørdag eftermiddag efter aftale**

**Kolding Foto (R. Hartimmer)**  
**Jernbanegade 32 omst. til priv. 52 00 54**

## KOLDING FOTO

**Retsgyldige fotokopier - mens De venter**

**Pasbilleder på 2 min. - TLF. 52 00 54**

**Lisco A\* Østergade 7**  
**omst. til priv. .... 52 56 57**

*Se annoncen næste spalte*

**Lund's Selskabsfoto\* Zahngade 26 .. 52 03 87**

**Nørgaard Aage\***

**Sønderborgvej 14 ..... 52 23 40**

**Foto til pas og kørekort**

**Fotografering af ejendomme  
 til lånesager**

**Petersen Aage**

**Havesangervej 10 ..... 52 50 48**

*Rubriken fortsættes næste spalte*

**Lisco A\* Østergade 7**  
**omst. til priv. .... 52 56 57**

# LISCO

## GÅGADEN

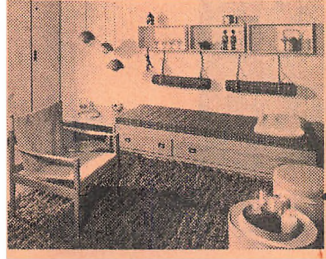

**Industri og reklame**  
**ex- og interieur**



**Pasfoto 1 min.**

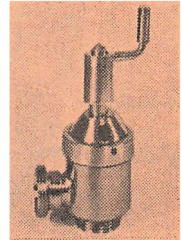

**Mode . Grafik . Fotostater . Brochurer**

**Hele familiens portrætfotograf**



**BESTIL VENLIGST TID**



**tlf. 52 56 57**

Medlem  
 af Dansk  
 Fotografisk  
 Forening

**Åbent lørdag eftermiddag  
 for BRUDEPAR — derfor  
 først åbent kl. 12 mandag**

**N.B. Brudepar må køre til døren!**

*Rubriken fortsættes næste side*



**Polyfoto** Torvegade 2 ..... 52 05 95  
 — Tove og Johs. Münkel-Nielsen  
 priv. Gl. Kongevej 14 ..... 52 56 37



*Brude*  
**FOTO**  
 GRAFERING

Lørdag åben  
 på bestilling

**PAS på 2 minutter**

Det  
 naturlige  
 fotografi



*Børnenes*  
 fotograf

Tove Münkel-Nielsen

**Thastum Peter** Jernbanegade 35.. ★52 20 00  
 — priv. Heimdalsvej 49 ..... 52 22 76  
 — H Sigvardsen priv. .. Nr. Bjært 56 52 80  
 — B Schmidt Jørgensen priv. .. 52 80 30

Rubriken fortsættes næste spalte

**Thomsen Poul Leif** Tøndervej 82  
 omst. til priv. .... 52 52 70



SELSKABSFOTO

Lad Deres fest  
 fotograferes i  
**FARVER**

Prøvebilleder samme dag

**Kommer overalt**



FOTO VEDR. LÅN TIL  
 HUSET

**Thomsens**  
 FOTO

TØNDERVEJ 82  
**Telf. 525270**

Wind-Friis J E Sønderholmsvej 4  
pr. B. .... 56 85 31

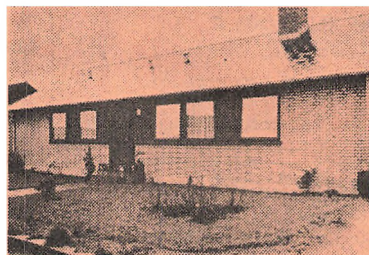

**friis**  
**fotografi**

*Reklamefoto*  
*Tekniskfoto*  
*Modefoto*  
*Luftfoto*  
*Portrætfoto*

**56 85 31**

Hartimmer R Jernbanegade 32  
omst. til priv. .... 52 00 54



V/R. HARTIMMER

SPECIALFORRETNING  
I FOTO-KINO

Jernbanegade 32

**Tlf. 520054**

16 år i rigspolitiets kriminaltekniske  
fotoafdeling.

**Vi fremkalder og kopierer.**

Vi affotograferer Deres gamle billeder  
i fineste kvalitet.

Vi udlejer FREMVISERE,  
LÆRRED, EL-BLITZ m. m.

Stort projektions- og kinorum  
til disposition.

Spec.: Udlejning af 16 mm  
toneanlæg med operatør.

Retsgyldige fotokopier  
— mens De venter.

(Også eksamensbeviser og anbefalinger)

Teknisk foto efter aftale.

Gavekort udstedes på  
ethvert beløb.

**Og husk!**

Vi leverer foto til Deres pas  
eller førerbevis på 2 minutter



Rubriken fortsættes næste side

**Fotografiske artikler.**

Fotocentralen (Th. Thorsen) Lykke-  
gårdsvej 7 ..... 52 26 07

Foto Magasinet (Svend Jensen)  
Jernbanegade 8 ..... 52 05 21  
— priv. Slagelsevej 1 ..... 52 19 41  
— Prokur. M Knudsen priv. .... 52 34 84



Byens ældste  
Foto-Specialforretning  
hvor De stadig finder  
god service  
og godt humør

**Foto Magasinet**

Hansen Chr. Kruse Haderslevv. 27.. 52 31 94

**Kruse Hansen**

FOTOHANDEL . Tlf. 52 31 94

Rubriken fortsættes næste spalte

Hauge-Rasmussen Fotohandel  
 Helligkorsgade 16 ..... 52 42 70  
 — — omst. til priv. .... 52 00 70

# FOTO

## Hauge-Rasmussen

52 42 70 — 52 00 70

Thomsen Poul Lelf Tøndervej 82  
 omst. til priv. .... 52 52 70

### Fotokopiering.

Barkholt — Kontorforsyningen  
 (Torben Barkholt) Jernbaneg. 20 ★52 77 66  
 Salg og service af 3 M foto-  
 kopieringsmaskiner

Jyllands Clichéfabrik A/S Mazanti-  
 gade 10 ..... ★52 06 11

Kolding Foto (R Hartimmer) Jernbane-  
 gade 32 omst. til priv. .... 52 00 54

### Frugtcentraler og frugtmænd

(se Godstransport)

### Frimærker.

Frøklær Børge Nordborgvej 7 ..... 52 94 78  
 Spec.: Danmark

Svarre C B Slotsgade 6 omst. til priv. 52 11 24

### Frisører.

Agtrupvejs Herrefrisørsalon  
 (E K Jensen) Agtrupvej 85 ..... 52 31 39

### »Citus«

(Ingv. Clausen) Klostergade 11  
 omst. til priv. .... 52 31 00

Til SKÆRING af HÅR  
 i MODEFORM  
 er CITUS HÅNDELAG  
 hel enorm . . .

### Eriksen's Salon

(Aage Eriksen) Helligkorsg. 17.. 52 49 42  
 Moderne langhårsfrisure udføres

Frisørhuset (Povl Larsen) Gøhl-  
 mansvej 52 ..... 52 42 17

## Frisørhuset

52 42 17

Hansen P Torvegade 1 ..... 52 76 56

Holm Jørn J Enev. Sørensensvej 16.. 52 34 81

Jensen G Skovgaard Rendeb. 10.. 52 50 20

SALON  
*Excellent*

Knudsen Tunney Nørregade 46 ..... 52 68 48

### Kristinesminde Herrefrisør

(K Lund) Lykkegårdsvej 47 .. 52 24 02

Nielsen Hans H Akseltorv ..... 52 18 25

### Palmesalon

(Søren P Rasmussen) Palme-  
 allé 2 ..... 52 36 61

Pedersen Knud Læssøegade 46 ..... 52 40 50

Pedersen Tage Mazantigade 18 ..... 52 77 26

Petersen Arnold Seestvej 21 ..... 52 47 42

Skov K Haderslevvej 32 ..... 52 14 36

Wiese H L Søndergade 17 ..... 52 33 12

Østergaard B Jernbanegade 36 ..... 52 57 35

### Frisører. Artikler for

Pedersen P N Vesterbrogade 3 ..... 52 28 30

*Frisør-artikler en gros*

### Frugtavlere.

Trappergaardens Æblehave Strandh. 52 02 77

### Frugt en gros.

### Bek Jens P.

(Ejnar Bek) Thorkildsvej 4  
 omst. til priv. .... 52 04 80

Borring Alfr. Sjællandsvej 18 .... 52 40 80

## ALFR. BORRING

» Fynsk Frugt «

og grøntsager en gros

KOLDING 52 40 80

Træffes under auktionen i

Odense på (09) 12 56 08

Christensen P E Kløvervej 31 ..... 52 89 33

Frugtavlernes Fælleslager a. m. b. a.

Vejlevej ..... 52 32 75

### Gregersen H. P.

Gartnerhallen Vejlevej 159..... 52 33 60

— C J Gregersen priv. Hvilested,

Ejstrup ..... Højrup-Ferup 55 91 70

Hansen Erling priv. Cypresvej 5.. 52 48 81

— Lager: H. C. Ørstedsvvej 6

**Erling Hansen**  
Fyn's Frugt Lager Tlf. 524881

Hansen Frode Henr. Rantzauvej 21.. 52 09 23

### Kartz' A. W. Eff.

(Schmidt Andersen) Gartnerhallen

Vejlevej 159 ..... 52 39 09

Kirkebye A W A/S Vejlevej 159 .... 52 49 40

Kronborg Frugt Gartnerhallen

Vejlevej 159 ..... ★52 43 77

— Poul Müller priv. Cypresv. 28 52 43 77

## Kronborg Frugt

Dansk frugt og grøntsager

Sydfrugter - Bananer ★524377

Egegårds kartofler

Melona (Tage Welth) Norgesvej 7 .. 52 13 00

Nielsen's Karl Eff. (Chr. Holst)

Smedebakken 10 Vonsild.. Vonsild 56 61 65

### Nøhr J.

Gartnerhallen Vejlevej 159..... 52 32 20

— ..... 52 60 20

— priv. Fredensgade 14 ..... 52 32 20

Sydfrugter og konserver

Steppat K C Niels Bohrsvej 1 .. ★52 46 22

— priv. Kærmindevej 57 ..... 52 43 89

## K. C. Steppat

Sydfrugter og dansk frugt en gros ★524622

Valencia Depot (Karl Emil Pedersen)

Påby ..... 52 62 18

Æbler til private

## Frugt- og grønthandlere.

Amagertorv Frugt- og Blomsterforr.

(E Højriis Jensen) Tøndervej 41.. 52 91 20

Andersen M C Låsbygade 92 ..... 52 23 21

Christiansen Rich. Agtrupvej 97 .... 52 22 69

Frugt — Grønt — Blomster

### Delikat

(Th. Christensen) Søndergade 22.. 52 19 80

Eriksen Kristian Hollændervej 1 .... 52 23 74

Frugtbørsen (Bjarne Højer Andersen)

Låsbybanke 5 ..... 52 22 20

**Frugtbørsen**  
Telefon 52 22 20

### Frugtkælderer

(E Jørgensen) Haderslevvej ..... 52 10 46

Grønnegårdens Frugtforretning

(A Møller) Fynsvej 83 ..... 52 18 43

Gaarde W Rendebanen 10 omst.

til priv. .... 52 63 89

Frugt, grønt og blomster

Det er hos **GAARDE**

De får det... Tlf. 526389

Iversen N Frydsvej 37 ..... 52 36 59

Jensen Ella fru Tvedvej 30 ..... 52 78 08

— priv. Teglgårdsvej 31 ..... 52 78 08

### Mazantigades Frugt-

og Blomsterforretning

(D og E Jørgensen) Mazanti-

gade 20 omst. til priv. .... 52 12 80

Frugt — Blomster — Kranse

Paaskesen H P Låsbygade 79 ..... 52 20 51

Raj Jens Agtrupvej 40 ..... 52 43 03

Frugt — Grønt — Blomster

Rasmussen Harry Vejlevej 308 pr. B. 56 80 89

### Rosenhavens Frugthandel

(V Sørensen) Suomivej 1 ..... 52 41 07

Stejlbjergs Frugt og Blomster (Bjarne

Højer Andersen) Stejlbjergv. 31 52 21 30

### Stejlbjergs

Frugt og Blomster

Søndervang Grøntforretning

(O Madsen) Haderslevvej 105 .... 52 18 47

Thomsen Riberholt (Jørgen Frederiksen)

Jernbanegade 32 ..... 52 01 42

Vestergaard Emil Jernbanegade 1.. 52 19 19

**Frugtsafter**

(se tillige Mosterter)

**Kolding Most & Frugtsaft A/S**  
 Tvedvej 69—73 ..... ★52 11 88

**KOLDING SAFT**

kemikaliefri

**Frøhandlere.**

Dansk Frøkompagni Havnen syd .... 52 00 68

**Dansk Havefrøforsyning**

kontor og en gros lager

Agtrupvej 51 ..... ★52 16 55

Omst. til butikken: Søndergade 11

— Frøhdl. H Riisgaard priv... 52 19 52

— Repr. Kr. Rantzau-Nielsen pr. 52 77 38

— Repr. Sv. A Madsen priv... 52 45 52

Jydske Frøavlskompani Det A/S

(Th. Jessen) Sdr. Kongevej 20 .... 52 22 06

Trifollum, Dansk Frøavls Kompagni og

Markfrøkontoret (N Jensen) Sø-  
 gade 11 ..... 52 74 45

**Fugle- og akvariehandlere.**

Buhl Erik Haderslevvej 22 ..... 52 05 02

*Fuglefrø. — Due- og hønsekorn*

Severinsens's Tropehandel Kongebro-  
 gade 13 Solgården ..... 52 25 93

**Severinsens**  
**TROPEHANDEL**

*Specialforretning for:*

**FUGLE****FISK****DYR****Artikler for hunde****Lystfiskerartikler****Levende sandorme**

*Prøv vor luksusblandinger til:*

**Undulater,****kanarie og finker**

*Se vort store*

*udvalg i forretningen!*

Tlf. **52 25 93**

Tropehuset Tøndervej 18 ..... 52 05 49

**Tropehuset**

Stort udvalg i fisk, fugle

og hundeartikler

Altid fineste frø

Tlf. **52 05 49**

**Fyrværkeri.**

**Kolding Fyrværkerifabrik**

(Helga Diedrichsen) Dyrehave-

vej 133—139 ..... 52 75 22

Kontortid: 8—16

Lørdag lukket hele dagen

— Direktør N. P. Johnsen priv... 52 76 50



## Fysioterapeuter.

|                                                         |                  |
|---------------------------------------------------------|------------------|
| Bendz I L Agtrupvej 40 .....                            | 52 86 88         |
| Bengtzen Elly Snerlevej 24 .....                        | 52 39 41         |
| Bæk Anna M Dyrehavevej 25 .....                         | 52 02 61         |
| <i>Træff. bedst 13—14½ lørd. undt.</i>                  |                  |
| Christoffersen M Haderslevvej 25 ....                   | 52 18 76         |
| <i>Fysiurgisk klinik</i>                                |                  |
| Friis Aase »Kirstinelyst»<br>Viuf pr. V. ....           | AlmInde 56 11 47 |
| Hansen Karen Jørgen Låsbygade 17 ..                     | 52 93 73         |
| Jessen Anne-Dorthe Fjordvej 64 Strh.                    | 52 12 96         |
| Johansen Esther Lynderup Rønne-<br>allé 14 .....        | 52 39 28         |
| Johnsen Inge Engen 1 Tved .....                         | 52 58 35         |
| Keller Asta Slotssøvejen 12 .....                       | 52 01 99         |
| <b>Kolding Bade- og Massageklinik</b>                   |                  |
| Mazantigade 1 .....                                     | 52 04 48         |
| Noes-Pedersen fru Borrehusvej 13 ..                     | 52 11 41         |
| Petersen Frida fru Hjelmvej 5 .....                     | 52 23 41         |
| <i>Træffes bedst 18—19 undt. lørdag</i>                 |                  |
| Rasmussen Aase Rædersvej 5 .....                        | 52 23 22         |
| Østerlund Ragnhild »Sølgården»<br>Kongebrogade 11 ..... | 52 12 84         |
| <i>Træffes bedst 7—8 og efter 18</i>                    |                  |

# G

Prøv vor kaffe — vistnok den bedste.

## Højvang Kolonial

AGTRUPVEJ 190 TLF. 52 41 95

## Gaffeltrucks.

### Vestergaard Brødrene

(salgsingeniør Henrik Jensen)  
Lindeallé 20 .....

52 80 90

— Servicemontør Orla Kornum

Agtrup pr. Bjært.. Sdr. Bjært 57 22 26

— Hovedkontor: Borbergade 18

1004 Kbh. K. tlf. (01) ★11 56 56

## TOWMOTOR

— den mest solgte gaffeltruck  
i Danmark!

Dansk licensfabrikation

Serviceafdeling

for Fyn og Sønderjylland



### Walsted Th. & Søn

Fabriksvej 10 .....

52 14 17

— — .....

52 18 77

## Galanteri.

Atlas Varehuset Klostergade 15 .... 52 28 85

## Galvanisering.

### Elektrogeno

(W Lauritzen) Fabriksvej omst.  
til alle afd. .... ★52 67 11

### Hård-Krom K J Sydj. Forniklings- og

Forchromn.-Anstalt (Kjær Jensen  
& Søn) Fabriksvej .....

★52 75 77

— Fru Helga Kjær Jensen priv. 52 51 19

— Poul Kjær Jensen priv..... 52 84 18

### El-Galvanisering

Alt tromlearbejde af nikkel og  
zink udføres

### Jepsen Haugaard

#### El-Galvanisering A/S

Hoppeshuse pr. V. .... Vonsild 56 61 23

### Nordisk Chrom- og Metalindustri

Ole Rømersvej 6 .....

52 21 10

### Sydjyds Sandblæsning og Metallisering

(Holbæk Pedersen) Smedegade 8  
omst. til priv. .... 52 51 40

— — .....

52 54 06

Al metallisering udføres

### Ålegårdens El-Galvanisering

(Freddy og Johs. Kjær) Konge-  
brogade 14 .....

52 39 38

## Garager.

Nielsen H Skovgaard Hostrupsv. 16 52 16 45

### Carporte ★ Markiser

||| samt overdækning af kælder-  
nedgange, verandaer m. m.  
udføres i glasfiber

### H. Skovgaard Nielsen

Pallelsen's Garager Vejlev./Norgesvej 52 03 90

## Gardiner.

Andersen Miller Hospitalsgade 53  
omst. til priv. .... 52 32 02

# MILLER

## GARDINER

Bie's Gardiner Haderslevvej 83 .. 52 89 30  
Omst. til priv. Carl Plougsvej 23

# Bie's GARDINER

VI GIVER IDEER - VI TAGER MÅL  
VI SYR - VI MONTERER

Gardin-Nyt (K Noack) Låsby. 96-98 52 09 33  
— priv. Tjørneallé 6 pr. B. .... 56 84 11



NYE  
GARDINER  
— RING TIL  
52 09 33

Garditex Haderslevvej 8 ..... 52 83 75

# GARDITEX GARDINER

Jensen Gaden Jernbanegade 28.. ★52 55 66



Største udvalg i gardiner

Johansen A L & Søn Jernbaneg. 18 ★52 19 33

Petersen Carl (J Steen Petersen)  
Østergade 13 ..... ★52 35 22

CARL PETERSEN

# CP boligtextil

Østergades Varehus (P J Schultz' Eftf.)  
Østergade 19 og Slotsgade 22 .. ★52 44 88

## Garn.

Broderi & Strik Jernbanegade 36.. 52 80 43



Knudsen Brdr. Helligkorsgade 14 .. ★52 24 44

Winkel Jensen Østergade 11 ..... 52 12 08

# WINKEL Jensen

Østergades Varehus (P J Schultz' Eftf.)  
Østergade 19 og Slotsgade 22 .. ★52 44 88

Østergaard Tage Søndergade 27  
omst. til priv. .... 52 32 05

## Gartnerauktioner.

Gartnerens Salgsforening Vejle-  
vej 159 ..... ★52 39 11

## Gartnere

(se tillige Anlægsgartnere, Blomsterhand-  
lere og Planteskoler)

Andersen C Th. »Solbakken«  
Henrik Thorningsvej ..... 52 61 98  
Bollerup's Plantecenter Lærkevej 7 ★52 38 33  
Bredskov Carl Fjordvej 91 Strh. .... 52 07 74  
Christensen og Jacobsen Grundtvigs-  
vej 1 ..... 52 19 25  
Dreyer Aage Galgebjergvej 54 ..... 52 48 17  
Flora Gartneriet (H Aarsleff Larsen)  
Gøhlmannsvej 37 ..... 52 63 82  
Gamst Karl Agtrupvej 197 ..... 52 03 76  
Jensen H W Esbjergvej 42 ..... 52 25 42  
Johansen E Alpedalen ..... 52 17 78  
Johansen Lykke Gøhlmannsvej 61 .. 52 74 74  
Johansson Erik Rendebanen 14  
omst. til priv. .... 52 29 67  
Kjær Frode Sønderholmsvej 12 pr. B. 56 80 87  
Levison Lothar Jernbanegade 13.... ★52 73 55  
Madsen H Solvang 21 ..... 52 74 81  
Møller Anna Hvidsminde ..... 52 14 86  
Møller H Chr. Vang Seestvej 33.... 52 47 84  
Nielsen Boye Idyl 1 Tved ..... 52 58 12  
Nielsen H August Harte Mose ..... 52 32 25  
Pedersen Hans P Norgesvej 7 ..... 52 16 88  
Petersen Bent Esbjergvej Harte .... 52 41 04

**Petersen Th. Fa.**

(Anders Lassen) Sdr. Kongevej 11 52 05 17  
ved indgangen til Sdr. Kirkegård  
Petersen Aage E Esbjergvej 36 ..... 52 43 83  
Rasmussen Søren Gl. Kongevej 19 .. 52 03 30  
Svendsen Gerhardt Ankerhus Dalby 52 58 07

**Gartneriartikler.**

Agria (Th. Knudsen A/S) Dalby-  
gade 5 ..... ★52 38 00

**AGRIA** Universal traktor  
Plæneklippere m.m.

Hako-tek A/S Esbjergvej 20 .... ★52 28 55

**Hako** *Holder*

Gartneri-, havebrugs- og fejmaskiner

**Gasapparater, -ovne og -komfurer.**

Jesco A/S Værkstedvej 8..... ★52 74 00



EL- OG GASKOMFURER  
STRYGEMASKINER  
EMHÆTTER

Kun salg til forhandlere

**Gas- og vandmestre.**

♦ betyder medlem af Kolding Blikkenslagerlaug  
og Arbejdsgiverforeningen.

Alpedalens Varme- og Sanitetsforr.  
(Svend Visbech Madsen)  
Solskrænten 4 Alpedalen ..... 52 34 75  
— — — — — Taulev 56 21 70  
Aut. gas- og vandmester

**Alpedalens Varme- og  
Sanitetsforretning**

Bach Johs. & Søn\* Låsbygade 24.. 52 03 30  
— Ole Bach priv. Låsbygade 24 52 03 30

**JOHS. BACH & SØN**  
Aut. gas- og vandmester 52 03 30

Bach Per\* Dyrehavevej 149..... 52 87 87  
— Værksted: Låsbygade 32

 **PER BACH**  
Aut. gas- og vandmester  
**Sanitet og blik**  
**52 87 87**

Barsøe A N & Co.\* (H Hansen)  
Snerlevej 31 ..... 52 11 90  
— Værksted: Fabriksvej 11

**Bendstrup K. & Sønner\***

Haderslevvej 90 ..... ★52 27 66  
— E Bendstrup jun. priv.  
Strandbakken 20 Rebæk ..... 52 25 84  
— K Bendstrup jun. priv.  
Heimdalsvej 51 ..... 52 31 35

Aut. **VVS** installatør  
Reparationer - Nyanlæg

**Blikol**

Ole Rømersvej 12 ..... 52 77 75  
— Forretningsfører P Nielsen priv.  
Norgesvej 29 ..... 52 77 75

Aut. gas- og vandmester  
Install. af wc og bad

Clement Brdr.\* Tøndervej 54..... 52 25 24  
Omst. til værkst. Vesterbrogade 59

**Brdr. Clement** Telefon  
Eksam. sanitetsmestre 52 25 24

Hansen Gunnar Dyrehavevej 130.. 52 73 73

**GUNNAR HANSEN**  
Aut. gas- og vandmester

Henriksen Emil & Søn\* Værksted-  
vej 13 ..... 52 11 87  
— priv. Snerlevej 19 ..... 52 59 31

Jensen's Jochum Maskinfabrik A/S  
Klostergade 27 ..... ★52 07 11

Johnsen Bjarne\* Fynsvej 216 .... 52 06 36  
aut. gas- og vandmester

Jørgensen Richard Haderslevvej 27 52 29 52  
Aut. gas- og vandmester

Klindt Karl\* Fabriksvej 28 ..... 52 51 85  
Omst. til priv. Thyrasvej 14

**Knudsen Ole**

Fabriksvej 24 ..... 52 05 65  
Aut. gas- og vandmester

**Larsen Gregers**

pr. Bjært ..... Sdr. Bjært 57 21 30  
Aut. gas- og vandmester

Rubriken fortsættes næste side

**Lauridsen M & Co.\* (Ernst Klausen)**  
 Seest Bakke 33 a ..... 52 12 87  
 Omst. til priv. Seest Bakke 8  
 — Sommerbolig ..... Vejstrup 57 41 82  
 — Montør N Køthe priv..... 52 66 23

**M. Lauridsen & Co.**  
 Autoriseret gas- og vandmester  
 Telefon 52 12 87

**Nielsen H Skovgaard\*** Hostrups-  
 vej 16 ..... 52 16 45

## H. Skovgaard Nielsen

Installation af wc og bad  
 Aut. gas-, vand- og sanitetsmester

**Nielsen Verner**  
 Sct. Jørgensgade 12 omst. t. pr. 52 01 30

**Olsen Kaj\*** Vejlevej 172 ..... ★52 34 33  
 — priv. .... 52 71 30

## Kaj Olsen \*523433

aut. gas- og vandmester  
 VVS installatør

**Petersen C.**  
 Agtrupvej 40 ..... 52 76 62  
 priv. Munkegade 6  
 Aut. gas-, vand- og sanitetsmester

**Rasmussen Hans\*** Teglgårdsvej 17.. 52 45 10

## 52 45 10 Hans Rasmussen

aut. gas- og vandmester

**Schack H. & Co.\***  
 (Sv. Aa. Nielsen) Fredensgade 9 52 00 16

Aut. gas-, vand- og sanitets-  
 mester . VVS installatør

Install. af wc og bad  
 Firmaet grundlagt 1858 Telefon 52 00 16

**Schmidt Mich.\*** Snerlevej 18 ..... 52 13 70  
 — Værksted ..... 52 13 71

## MICH. SCHMIDT

BLIK - VARME - SANITET - OLIEFYR

AUT. GAS- OG VANDMESTER

TLF. 52 13 70

**Steinfath Robert\*** Søndergade 6.. 52 04 01

## ROBERT STEINFATH

Aut. gas- og vandmester. Tlf. 520401

**Sørensen H G** Skovparken 11 ..... 52 24 67

## Vistoft M. P.

Ingeniørfirma Haderslevvej 57.. 52 04 42  
 Omst. til værksted og lager  
 Søndervang 6

## DØGNSERVICE

Vand . Varme . Oliefy

— Servicetekn. B D Kristiansen  
 priv. Ravnsbjerg 23 ..... 52 04 42  
 — Servicetekn. Henry Nielsen  
 priv. Levisonsvej 3 ..... 52 59 59  
 — Servicetekn. Sv. Aa. Nielsen  
 priv. C. Plougsvej 24 ..... 52 59 53  
 — Overmont. V Lunding Hansen  
 priv. Stadionvej 16 ..... 52 05 15  
 — Ing. Jørgen B Vistoft priv.  
 Hjarup gl. Præstegård.. Hjarup 59 40 73

# VVS

INSTALLATØR

## Gasværker.

**Kolding Gasværk** Havnen nord .... ★52 54 11

Kontortid 8—16, torsdag 8—17,30,  
 lørdag lukket

— Udenfor kontortid ..... 52 54 11  
 — Målermont. Arne Mathiasen pr. 52 85 23  
 — Målermont. W Bech Sørensen  
 priv. .... 52 17 52  
 — Maskinm. J Roost priv. .... 52 57 91  
 — Værkm. H Frederiksen priv. .. 52 64 64  
 — Driftsbest. G Borggreen priv. 52 50 12

## Glarmestre og glarmagere.

\* medlem af Glarmesterlauget.

## A. B. C. Glarmageren

(J Chr. Damberg) Ørebrovej 5.. 52 12 83  
 Værksted: Gramrolighed 7  
 Træffes bedst efter kl. 16

Alt arbejde indenfor faget udføres.

## Agtrupvejs Glarm.forretning

(Th. Syndergaard) Agtrupv. 44  
 omst. til priv. .... 52 21 74

## Spec.: AUTORUDER

termoruder, blyvinduer  
 og indramning

Alt indenfor faget udføres

**Andersen P. Ladegaard\***

Klostergade 5 ..... 52 22 36

**Klostergades  
Glarmesterforretning 52 22 36**  
Alt indenfor glarmesterfaget udføres**Bramdrupdam Glarm.forretn.**(Børge Vogensen) Påbyvej 8  
pr. B. .... 56 80 65*Thermoruder**Autoruder**Blyindfattede ruder**Nybygningsarbejde*Alt i reparationer **56 80 65****GK Glas — Vonsild**(Günter Kreil) Toftevænget 16  
pr. V. .... Vonsild 56 61 83

»G« mærkede thermoruder

**Blyruder — Autoruder****Indramning af billeder****Spejle — Vinduespolering****Kommer overalt****GLAS - VONSILD**  
GÜNTER KREIL**Hansen Aage Jul**Hornshave Vonsild ..... Vonsild 56 61 74  
— — ..... 52 77 78**Holm A. & Søn\***

Jernbanegade 42 ..... 52 04 40

**T** Byens førende forretning i:**H** Spejle og malerier**E** Blyindfattede ruder**R** Reparationer, nybygnings-**M** arbejde og forretningsfacader**O**  
**Ruder 52 04 40**

Alt glarmesterarbejde udføres

**Låsbygades Glarm.forretning**(K Mortensen) Låsbygade 72 .. 52 60 99  
Omst. til priv. Rosengade 19**AUTO-GLARM.****Thermoruder . Blyvinduer  
Indramning****Alt i glasarbejde udføres  
Rullegardiner . Persienser****Nielsen Andreas\*** Vesterbrogade 35 52 77 78

(hj. af Vesterbrog. og Vejrupsg.)

— — ..... Vonsild 56 61 74

**AUTO-GLARMESTER**

Alt glarmesterarbejde udføres

**Blyindfattede ruder****Eget glassliberi****Thomsen Jørn Storm** Rørbækvej 15

Seest ..... 52 65 48

— Værksted: Dreyersvej 57 .... 52 33 28

**Jørn Storm Thomsen**

Spec.: Blyindfattede ruder

Tlf. 52 65 48

**Thomsen Svend\*** Dreyersvej 57 .. 52 33 28**SVEND THOMSEN**

Alt glarmesterarbejde udføres

*Blyindfattede  
ruder***52 33 28****Wilger Chr. & Søn\*** Nikolajstræde 1 52 03 34**Chr. Wilger & Søn**

Kunsthandel og rammefabrik

Spec.:

Billedindramning **52 03 34***Rubriken fortsættes næste spalte*

## Glas en gros.

### Autoglas A/S

Hørgården Mosevej omst. til  
direktør Erik V Larsen priv. .. 52 94 84

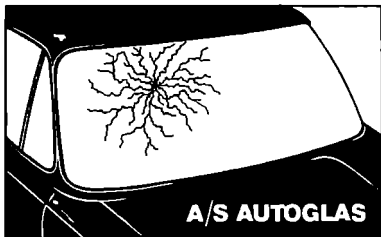

**A/S AUTOGLAS**

Specialforretning med alt  
indenfor glas til automobiler

**FOR- OG BAGRUDER  
EL - BAGRUDER  
SIDE- OG DØRRUDER  
Hærdet . Lamineret glas ...**

### Moland Emil A/S

Dalbygade 1 ..... ★52 61 11  
— EMK Facader Dalbygade 1.. ★52 61 11  
— EMK Autoruder Dalbyg. 1 ★52 61 11  
— Aften- og helligdagsservice.. 52 67 72

### Alt i bygningsglas

Udenfor kontortid:  
— Direktør Emil Moland priv.  
Rædersvej 1 ..... 52 15 91  
— Direktør Erik Moland priv.  
Gl. Kongevej 38 ..... 52 37 14  
— Repræs. F B Jørgensen priv. 52 07 76  
— Konstr. J C Nielsen priv. .... 52 54 62  
— Assist. Arne Hansen priv. .... 52 34 90  
— Lagerforv. Leif Olsen priv... 52 92 56

### Pedersen Thorvald A/S

Dieselvej 3 ..... ★52 01 77  
— Lagerchef K Skousen priv. .. 52 00 67  
— Repræs. W Lauth priv. .... 52 42 73  
— Repræs. H Bennetsen priv. .. 52 50 16

Vinduesglas, Spejlglasruder,  
føl. spejlglas, glassliberi og spejl-  
belæggeri — Sandblæsning

## Glas og porcelæn.

### Jochumsen Vald.

Søndergade 2 ..... 52 08 82

### Lumbye Ejnar

Adelgade 16 ..... ★52 55 88

### Madsen Frede

Haderslevvej 1 ..... ★52 12 77

Mørch Erik Jernbanegade 17 .... ★52 14 99

**Erik MØRCH**

## Glassliberier.

### Moland Emil A/S

Dalbygade 1 ..... ★52 61 11  
Glassliberi og spejlfabrik

### Pedersen Thorvald A/S

Dieselvej 3 ..... ★52 01 77  
Glassliberi og spejlbælæggeri

## Godstransport.

Christensen Egon Gormsvej 21.. ★52 39 44  
— priv. .... 52 30 32  
— Bogholder Poul Elling priv... 52 39 44

### Kolding-Aarhus ruten

Aarhus Fragtcentral BOX 15  
Tlf. (06) \*15 40 00

Fragtcentralen Kolding BOX 2  
Tlf. \*52 62 22

Flere daglige afgange i hver retning

### Fragtcentralen

Dieselvej 4 ..... ★52 62 22  
Indlevering fra 8—17 undt. lørd.  
Modtager gods til de fragtruter,  
der anløber Kolding

### Fredericia-Kolding-Padborg

(Verner Thune) Cedervej 24 ..... 52 40 38

### Fredericia-Kolding-Tønder

(Verner Thune) Cedervej 24 ..... 52 40 38

### Kolding-Christiansfeld-

### Haderslev

(B Gura) Istedvej 3 ..... 52 34 18

**Kolding-Esbjerg**

(Johs. Jensen) Thyrasvej 5 .... 52 54 12

**Kolding-Fredericia**

(Børge Sejrup) Sydbanegade 26 .. 52 76 52

**Kolding-København**

(Svend Hansen) Dieselvej 4 .. ★52 37 33

— Driftsleder Jørn Anhøj  
priv. .... Sdr. Bjært 57 21 83

Indlevering i Kolding: Fragtcentralen

— - København: Københavns

Fragtmandshal, Halmtorvet 17, **BOX 21**

Telefon (01) 31 58 66

eller i afdelingen:

Malervangen, Glostrup

Telefon (01) 45 16 55

**Kolding-Odense**

(A Bøjstrup) besked modtages .. ★52 62 22

**Kolding-Odense Vognmand**(Frimodt Østergaard) Hertug Abels-  
vej 20 ..... 52 26 25Odense Fragtcentral  
tlf. 13 29 00 — Box 14**Kolding-Svendborg**

(Arne Nielsen) Lindevej 5 Alminde 56 12 12

**Kolding-Sdr. Bjært-****Sdr. Stenderup**

(Kr. Stackelies) Kingosvej 7 .... 52 71 55

**Kolding-Vejle**

(Børge Nielsen) Teglgårdsvej 33.. 52 60 62

Rasmussen Benny Cedervej 5 .... 52 61 80

**KOLDING****SJÆLLAND****LOLLAND-FALSTER**

Kører ikke lørdag

Gods til afhentning anmeldes  
dagen før**52 61 80****Aarhus-Kolding**

(A Frederiksen)

Besked modtages ..... 52 26 25

Vejle 82 14 73. Aarhus \*13 39 22

**Grammofoner og grammofonplader.**

Christensen Sven-E Lauenborg

Søndergade 14 ..... ★52 11 99

Fona Jernbanegade 36 ..... ★52 77 55

**FONA**  
- ih, de er så flinke...

Legarth Chr. Munkegade 9 ..... ★52 70 11

Musikhuset A/S Klostergade 19..... 52 14 58

**Alt i klassiske og  
moderne plader**

Største udvalg

**Gravere.**

Becker A (Gl. kirkegård) Overmarks-

vej 4 ..... 52 22 29

Hedelund Chr. Bellahøjvej 1 Seest .. 52 20 94

Lykkeboe E (Sdr. kirkegård) Agrrup-

vej 83 ..... ★52 07 55

**Gravmonumenter.**

Forsberg Oluf Bytoften 3 ..... 52 56 60

**GRAVSTENE**Stort og smukt  
udvalg til de  
billigste priser**O. FORSBERG**

BYTOFTEN 3 - KOLDING

(BAG BRUGSEN PÅ AGRUPVEJ)

Jensen Niels &amp; Søn Kongebrog. 15-17

ved Buen ..... 52 63 81



KONGEBROGADE 15. TLF. (05) 52 63 81

— Oscar Jensen —

Rubriken fortsættes næste side

Nielsen M & Søn (A Robstad)  
 Agrupvej 76 ..... 52 52 62  
 — (F Robstad) Strandbakken 19  
 Rebæk ..... 52 07 62



### Gravører.

Niebuhr Svend  
 Grønningen 5 ..... 52 38 56  
 Værksted for:  
 Hånd- og maskingraving.  
 Stålgraving. — Skilte og skalaer.  
 Eget matriceværksted  
 Prægning af plasticemner

Rudbeck Peter Låsbygade 24 ..... 52 37 61

### Grus og sand.

Gadegaard Chr. & Søn Bellevueg. 24 52 22 23  
 — — 52 65 81  
 — Mekan. Jens Korsgaard priv. 52 24 23

Levering af

støbe- og vejmateriale

Lyse nødde- og perlesten

**Chr. Gadegaard & Søn**

Telefon **522223**

Gregersen V R Nordvang 3 ..... 52 13 01  
 Josiasen Alfred Hylke ..... 52 47 13

Madsen Hjalmar J Blæsbjergg. 34.. 52 11 14

**HJALMAR J. MADSEN**  
 Sand og støbematerialer

Mathiesen Oskar Carl Plougsvej 2 a 52 33 90

**Levering af**  
**støbe- og vejmateriale**

Mortensen Peter Vestervang 24  
 pr. B. .... ★56 84 22

### Guldsmede.

Bach Ida  
 Haderslevvej 7 ..... 52 19 64  
 Stort udvalg i guld, sølv  
 og forlovelsesringe

Christensen Carl Jernbanegade 23  
 omst. til priv. .... 52 26 08

**CARL**  
**CHRISTENSEN**

*Guld- og sølvsmiede*

JERNBANEGADE 23

**TELEFON 522608**

*Et godt sted at handle*

Gabrielsens Guldsmedie Langdal-  
 lund 3 ..... 52 83 83  
 — Bent Gabrielsen Pedersen priv.  
 Heimdalsvej 27 ..... 52 66 57

Hansens Hans Hus Østergade 3 .. ★52 47 44

**HANS**  
**HANSENS**  
**HUS**

Østergade 3      ★ 52 47 44

Forr. f. Ib Møller-Larsen priv. 56 83 62

Jensen C Benedict Akselhus  
 Haderslevvej 1 ..... 52 41 75

Jensen Elbro Søndergade 29 ..... 52 63 65  
 — priv. .... 52 08 53



**Kyster's Holger Eff.**  
 (Jørgen Krogh) Adelgade 8 ..... 52 03 28



**Meyer's Sv. Guldsmedie** Kongebro-  
gade 69 ..... 52 27 88

**Neuhausen Viggo** (J Bernth Jensen)  
Helligkorsgade 4 ..... 52 10 93

**Pedersen Henry** Klostergade 5 ..... 52 23 46  
— priv. Harths Allé 2 ..... 52 43 46

**Rudbeck Peter** Låsbygade 24 ..... 52 37 61  
— priv. Ørnevej 5 ..... 52 72 61

*Rudbeck*

Telefon  
**523761**

### Smedien

(Helmuth Christensen) Domhusg. 52 94 90

*Specialværksted*

*Reparation af guld og sølv*

**Svarre Poul** Blæsbjerggade 11 .... 52 26 68



**POUL SVARRE**

EGET GULDSMEDEVÆRKSTED

### Thomsen Svend E.

Adelgade 13 ..... 52 05 61

— priv. Vejlevej 25 ..... 52 10 21

### Gulvbelægning.

#### Bech & Nielsen

værksted: Sdr. Ringvej 40 .... 52 50 05

— Halvor Bech priv. Stejlbj.v. 6 52 29 34

— Arn. Nielsen pr. Stejlbj.v. 18 52 31 58

*Gummi-, plastic-, kork- og Vinyl-  
gulve samt trappebelægning  
Gulvafhovling samt plastbehandling  
af gulve, trapper m. m.*

#### Bela Invest A/S

Jernbanegade 29 ..... ★52 70 00

*Gulvfliser og klinker  
i skønne monstre*

*Se vor udstilling Jernbaneg. 29  
og lager Jens Holmsvej 23*

### Bruun Palle & Co. A/S

Seest Bakke 39 og 49 ..... ★52 40 22

## PERGINOL

*giver Dem alle disse fordele:*

- \* fugefrit gulv fra væg til væg
- \* både til nye og gamle gulve
- \* lægges på alle faste underlag, også træ, uden fare for at revne
- \* ideelt både inde, ude og i »våde« rum
- \* sejg, stærk overflade (end ikke stillehæle sætter mærker)
- \* modstår de fleste syrer, alkalier og opløsningsmidler
- \* elastisk, skridsikkert, behageligt at gå og stå på
- \* let rengøring
- \* ubegrænsede muligheder for at opnå specielle farve- og mønstervirkninger

Perginolgulve lægges med  
2 års garanti

### Burcharth's Gulvbelægning

Helligkorsgade 22 ..... 52 50 47

— Forretn.fører Kaj Herse

priv. .... Sdr. Bjært 57 23 65

## Byens førende specialforretning

**i linoleum, gummi, kork,  
skumvinyl og Vinylfilt.  
Vinylfliser til gulv og væg.  
Tapisom tæppebelægning.  
Tæpper af enhver art.**

*Forlang venligst tilbud u. forbindende*

### Bæk & Madsen

værksted: Værkstedsvej 4 .... 52 73 85

— T Bæk Kastanieallé 15 ..... 52 77 29

— H Madsen Hegnet 10 Tved .. 52 45 08

*Linoleum, korkgulve m. m.*

*Rubriken fortsættes næste side*

**Dahl Egon Chr.** IV Vej 2 ..... 52 85 25  
— Værksted: Seest Bakke 64

## EGON DAHL

Alt i gulvbelægning ...

**Frandsen N. Chr.**

Skolebakken 15 Strandh. .... 52 06 09

Alt i moderne gulvbelægning

FAGMÆSSIG UDFØRELSE ...

**Grønborgs Tømmerhandel A/S**

Østerbrogade 14 ..... ★52 27 11

**Hansen Halfdan T.**

Haderslevvej 154 omst. til priv. 52 74 80

Aut. Perginol forhdl.

**Jakobsen L** Frederik II Vej 15 ..... 52 69 19

**Kolding Isolering**

og Gulvbelægning

(John Meyer Jensen) Opalvej 12  
Seest ..... 52 60 82

**Vi leverer gulvbelægning  
af enhver art**

Tæpper — Linoleum

Vinyl — Nålefil

såvel fliser som banevarer

Forlang venligst tilbud u. forbindende

**Modena Keramik Akts.** Agtrupvej 2 b 52 86 77

**Møller P.**

Kildehuset Haderslevvej 65 .... 52 18 30

Linotol, Vinyl, linoleum, kork,  
gummi, terrazzo og mosaik gulve

**Møller & Sørensen** Clemensgade .... 52 00 33

Rubriken fortsættes næste spalte

**Nielsen Axel Malervarecenter**

lavprisafd. Mosevej 5 ..... ★52 10 22

— priv. Egholt pr. Lunderskov

Lejrskov 55 81 35

**Vi leverer gulvbelægning  
af enhver art**

**Linoleum**

**Vinyl**

**Tæpper**

*Egne pålæggere*

*Vi er gerne til tjeneste  
uden forbindende*

**Pedersen Robert** Hauvgaard Rørbæk-

vej 28 Seest ..... 52 59 70

Værksted: Zahnsgade 3

Vinyl, linoleum, kork m. m.

**Gulvtæpper.**

**Andersen Charles**

Låsbygade 8—10 ..... 52 08 59

— Bent Andersen Agtrupvej 67 52 02 23

— Filial (Ove Andersen) Haderslev-  
vej 17 ..... 52 55 26

**Andersen Jacob** (Syddjysk Kunst-  
handel) Mazantig. 10 omst. t. pr. 52 09 83

**Orientaliske tæpper**

**Bolette A/S** Nikolajplads 2 ..... 52 09 90

**Dybkjær's Bolighus** Haderslev-

vej 20—22 ..... ★52 03 66



**DYBKJÆRS BOLIGHUS**

HADERSLEVVEJ 20-22 • 6000 KOLDING • TLF. (05) 52 03 66

**Eidal Tæpper** (B Rasmussen) Kollins-  
gade 31 ..... 52 17 04

**Harden Møbler A/S**

Sct. Jørgensgade 8 ..... ★52 61 22

Omst. til filial Brostræde 2

**Jensen Gaden** Jernbanegade 28.. ★52 55 66



**GADEN-JENSEN**

Største udvalg i gulvtæpper

Jensen Tæpper Adelgade 4 ..... 52 38 38

## Når vi kender Deres mål kan vi gi' Dem alle tidens tilbud!

Nyt tæppe hos JENSEN  
betyder KVALITET til  
UHØRT LAV PRIS!  
GRATIS måltagning og tilbud.

EGEN IMPORT  
EGEN FABRIKATION  
HEUGAFELT • GRAM  
• EGE • HØJER •  
WESTON • 4F-mærket



Adelgade 4  
Telefon  
**(05) 52 38 38**

Jobo Møbler og Tæpper (John Pe-  
dersen) Agrtrupvej 49 ..... 52 62 50

**Gulvtæpper fra væg til væg  
af kvalitet til små priser**

Johansen A L & Søn Jernbaneg. 18 ★52 19 33

Krone Møbler Haderslevvej 16 .... 52 62 75



Magito's Hus (Inger og Erik Jørgensen)  
Gl. Bjært 20 pr. Bjært.. Sdr. Bjært 57 22 83  
Persiske tæpper . Antikviteter

Møbelland Vejlevej 359 pr. B. .... ★56 85 66

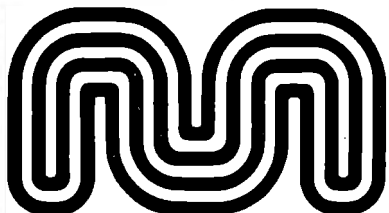

# MØBELLAND

## Møbel-Messen

(Kai Christensen) Adelgade 14  
over gården ..... 52 32 04  
— priv. .... Sdr. Bjært 57 22 82

## Nielsen Axel Tæppecenter

Mosevej 5 ..... ★52 10 22

## Tæpper

## BROADLOOM

Køb tæpper direkte  
fra lager til lagerpriser ...

Petersen Carl Østergade 26 ..... 52 04 38



v/ Poul Erik Petersen

## Waltorp's Bolighus

Låsbygade 11 og Blæsbjerg-  
gade 4—8 ..... ★52 24 55

## Gummimåtter

(se Måtter)

## Gummislanger.

Kolding Tekniske Forretning  
(Fr. Flintholm) Haderslevvej 78 .. 52 22 60  
.. 52 19 04

## Gummitempler.

Kolding Stempelfabrik  
Søndergade 20 ..... 52 07 18  
Orde indleveret inden kl. 9  
færdig samme dag

## Gymnastikundervisning.

\* medlem af Dansk Mensendieck Forbund

Kolding Helsestudio  
Østergade 17 ..... 52 72 73

Rubriken fortsættes næste side

Kolding Idrætsforenings dame-  
gymnastikafdeling (formd. Ida Lang-  
gaard) Fr. VII Vej 46 ..... 52 45 72

Leer Emma\* Agtrupvej 2c ..... 52 81 08  
Dipl. mensendiecklærerinde



**Mensendieck**

Den individuelle Gymnastik

Liin Svend Brændkjærgade 8 .... 52 81 89



**LEGEMS  
KULTUR**

EXAM. INSTRUKTØR SVEND LIIN

Motion  
Selvførebear  
Body-Building  
Yoga  
Massage

### Mensendieck Institut

(Birthe Houmøller) Engen 11<sup>1</sup>  
Tved ..... 52 40 86

### Gær.

Andersen Hans Emil Enev. Sørensen-  
vej 11 ..... ★52 79 11

### Gødning, kunstig.

Dansk Havefrøforsyning kontor og en  
gros lager Agtrupvej 51 ..... ★52 16 55  
Omst. til butikken: Søndergade 11

### Dansk Landbrugs Grovvarer- selskab

Havnen Syd ..... ★52 51 22

**dlg**

Danske Gødnings-Kompagni Det A/S  
Havnen ..... 52 04 53

Vonsild Mølle (I P Andersen) pr. V... 52 15 15

### Gørtlere.

Kolding Gørtler og Metalstøberi  
(Walter Petersen) O. Ryegade 2.. 52 12 72  
— priv. Mærielundsvej 8 ..... 52 65 21

|          |                                                        |
|----------|--------------------------------------------------------|
| <b>H</b> | Prøv vor kaffe — vistnok den bedste!                   |
|          | <i>Højvang Kolonial</i><br>AGTRUPVEJ 190 TLF. 52 41 95 |

### Hatte.

Christiansen Rud. Jernbanegade 10 .. 52 06 19  
— Aage Christiansen priv. Dyre-  
havevej 26 ..... 52 11 34

### Havemøbler.

Bonnichsen Louis Olgas Allé 7  
pr. V. .... ★52 67 22  
Dalby Stige- & Trævarefabrik Kolding 52 58 40

### Lumbye Ejnar

Adelgade 16 ..... ★52 55 88

### Herreekviperung.

Bolette A/S Nikolajplads 2 ..... 52 09 90

Boston Helligkorsgade 7 ..... 52 15 85  
— Forretn.f. Poul H Asaa priv.  
Vesterallé 9 Strandh. .... 52 15 85

**BOSTON**  
HERRE- OG DRENGETØJ  
6000 KOLDING

### Dalsgaard's Herremagasin

Bredgade 13 ..... 52 29 73  
— E Dalsgaard priv. Alped.v. 90 52 36 19  
— Keld Dalsgaard priv. Sol-  
bakken 8 Rebæk ..... 52 16 73



Tlf. 52 29 73

Grønfeldt hj. af Søndergade og  
Helligkorsgade ..... 52 14 13  
— Købmd. J Grønfeldt priv.  
Strandvænget 14 Strh. .... 52 24 13

*Grønfeldt*

HJØRNET FOR GODT  
HERRETØJ

**Isaksen A G** Jernbanegade 40 .... **52 14 27**  
 — Inger og Chr. Kjærgaard priv.  
 Gl. Kongevej 23 ..... **52 76 02**



**Johannesen Alice og John** Jernbanegade 16 ..... **52 71 65**  
 — priv. Søbakken 23 Rebæk .. **52 71 66**



**Monopol** (Robert Jensen) Adelg. 10 **52 05 37**  
 — priv. Vejlevej 41 ..... **52 37 45**

**MONOPOL . 520537**

**Moos Peter**  
 Søndergade 19 ..... **52 01 95**

**Pedersen & Albrechtsen**  
**Kolding A/S**

Korsgården Østergade 28 .... **★52 41 55**  
 — Prokur. Jørgen Berg  
 priv. .... **Vejstrup 57 41 31**  
 — Købmd. Chr. Pedersen priv... **52 78 90**  
 — — Sommerbol. Enghavegård  
 pr. B. .... **56 83 45**

**Pedersen Victor** Haderslevvej 15.. **52 76 79**  
 — priv. Haderslevvej 15 ..... **52 29 74**  
 — Carl Erik Pedersen priv.  
 Jens Skyttesvej 6 ..... **52 76 79**



**VICTOR PEDERSEN**

Rubriken fortsættes næste spalte

**Popp Dress** (F Riis Larsen) Søndergade 10 omst. til priv. .... **52 63 23**



**Regina**

Herremagasinet (Karl A Christensen)  
 Østergade 1 ..... **52 00 73**  
 Omst. til priv. Dreyersvej 29

**Thylgård H** Låsbygade 1—3 ..... **52 40 67**  
 — priv. Fredericia 92 00 45

**THYLGÅRD**

— stedet for godt herre- og drengetøj

**Hobbyartikler.**

**H. C. Legetøj**

(H C Rathje) Låsbygade 4.... **52 87 47**  
 Elektr. tog og racerbaner

**GK Legetøj**

Østergade 23 ..... **52 06 31**  
 — Munkegade 8 ..... **52 01 35**

**Kolding Hobby** (K Moltrup) Søndergade 21 ..... **52 07 22**

**KOLDING**  
**HOBBY**

**520722** Lampeskærmestel,  
 stoffer og andet  
 tilbehør.

**Hospitaller, kliniker og sanatorier.**

**Kolding Sygehus**

Sct. Jørgensgade 47 ..... **★52 22 88**  
 — Funktionærboliger udenf. Sygehuset (Engstien, Utzonsgade og Skovbrynet) ..... **★52 60 88**

Besøgstid 16,00—17,00 samt  
 tirsdag og fredag 19,00—19,30

Rubriken fortsættes næste side

**Samfundet og Hjemmet for Vanføre**  
Ortopædisk - Kirurgisk afd. og  
ambulatorium Sygehusvej .... ★52 78 11

## Samfundet og Hjemmet for Vanføre



Kolding, København,  
Århus, Aalborg, Esbjerg,  
Odense, Svendborg,  
Holstebro, Sønderborg  
og Næstved

**Bandager, proteser,  
indlæg, ortopædisk fodtøj**

Konsultation kun efter aftale  
Kontort.: Hverd. 9—15, lørd. lukket

## Sct. Hedvigs Hospital

Domhusgade 22 ..... ★52 48 00  
— Bade- og lysafdelingen ..... 52 49 97  
Besøgstid: Hverdag 15—16  
søn- og helligd. 10—11 og 15—16  
tirsdag og fredag 18,30—19,30

**Tuberkulosestationen** Sygehusvej .. 52 06 80  
Lægekonsultation: Mandag kl. 10—12  
Skærbilledkonsultation:  
Torsdag kl. 9—11

Andre kuranstalter.

## Aagesen Charles

Villagade 15 ..... 52 69 01  
Lægeanbef. hypnotisør og psykolog  
træffes eft. aftale, torsd. undt.

## Hoteller.

\* betyder medlem af Centralforeningen af  
Hotelvært- og Restauratørforeninger  
i Danmark.

**Ansgar Missionshotellet** Klosterg. 26 ★52 22 44

**Danmark Hotel\*** (N B Brændekilde)  
Munkegade 7 ..... 52 05 91  
— — — — — 52 16 06

# Hotel Danmark

**Grand Hotel** Jernbanegade 54 ..... 52 20 22

**Kolding Hotel\*** Akseitorv 5 ..... ★52 50 00

# Hotel Kolding

## Missionshotel Kolding

(Christa Madsen) Helligkorsg. 1 ★52 17 55

## Møllegaarden Hotel\*

(O Rønnow Poulsen) Dyrehave-  
vej 198 ..... 52 09 18  
— — — — — 52 13 03

**Saxildhus Hotel\*** Jernbaneg. 39.. ★52 12 00

**SAXILDHUS**  $\frac{A}{S}$   
HOTEL KONDITORI RESTAURANT  
TELEFON ★ 52 12 00

**Slotshotellet\*** (S Lauridsen) Jern-  
banegade 24 ..... ★52 10 66

# Slotshotellet

**Sømandshjemmet** Østerbrogade 4 .. 52 08 41

## Huder og skind.

**Jensen N B & Co.** Låsbygade 35 .... 52 25 80  
*Huder, skind og talg*

## Hulkortsystemer.

## Dansk Dataservice A/S

DD — Kolding  
Vejlevej 159 ..... ★52 91 33

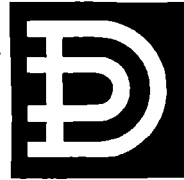

**DATABASEHANDLING PÅ  
SERVICEBASIS**

Se rubrikken: Databehandling

## Hunde.

**Christensen Gerda** Binderup Strand-  
vej pr. Bjært ..... Sdr. Bjært 57 22 89  
Hundepension Bakkehuset  
Træffes fra 8—12 og 15—19  
Lørdag fra 8—12 og 17—19  
Søndag lukket

**Henningsen Betty** Kirkevej 6  
pr. Bjært ..... Sdr. Bjært 57 21 93  
Klipning og bad

Jensen Marie Sdr. Vilstrup  
pr. Taulov ..... Taulov 56 27 06  
**Dygtig sporhund**  
til disposition

### Jessen's Hundepension

Ravnsminde Harte ..... 52 19 47  
Aben mandag—fredag 8—18  
Lørd. 8—9, 13—13,30 samt 17—18  
Søndag 8—9 og 17—18

· Dyrlægekontrolleret pension.

### KLIPNING og BAD

Bestil venligst tid.

Skansens Dyrepension (Inga Peder-  
sen) pr. A. .... Alminde 56 12 53  
Pens. for hunde, katte, fugle m. m.  
Opdræt af New Foundland  
Hanhund til avlstjeneste (champion)

Webers Hundesalon Trompeter-  
bakken 3 ..... 52 42 81  
Træffes 9—12 og 13—18  
Onsdag og lørdag kun 9—12  
Klipning — Trimming — Bad  
Alt i hundeartikler

### Husholdningsmaskiner.

#### Bonnichsen Louis

Olgas Allé 7 pr. V. .... ★52 67 22

El-Hushjælpen (A/S P Nielsen)  
Munkegade 2 ..... 52 33 85

### Alt i moderne hushjælp

**EL** *Hushjælpen*  
(KØKKENUDSTYR)

Nørremose's Husholdningsmaskiner  
Fredericiagade 12 ..... 52 29 60

Skousen Låsbygade 7—9 ..... 52 50 62  
— Forr.f. S Vestergaard priv. ... 52 59 92

**SKOUSEN**  
**SKOUSEN**

Vestergaard J Fa. Vonsildv. pr. V. ★52 19 99

### Husholdningsmaskiner

en gros - en detail

**Fa. J. Vestergaard**

Tlf. \*52 19 99

### Husholdningsskoler.

Borrehus Husholdningsskole (frk. Mar-  
grethe Eriksen) Gl. Kongevej .... 52 03 99  
— Elevtelefon ..... 52 68 43

### Hvidevarer.

Bolette A/S Nikolajplads 2 ..... 52 09 90

Hansen V Rosendahl fru Hauchsv. 8 52 60 19  
*Duge, lagner, dynebetæk*  
*og håndklæder en gros*

Jensen Gaden Jernbanegade 28.... ★52 55 66

Jensen Georg Damaskværriet  
Østergade 12 ..... 52 11 44

### Hvile- og rekreationshjem.

Henico Hvilehjemmet Strandvejen 12 52 48 97

### Hypotekforeninger

(se Kredit- og Hypotekforeninger)

### Højfjeldssole.

Bora Låsbygade 61 omst. til priv. ... 52 35 88  
Salg og udlejning

Meyer C J Jernbanegade 29<sup>1</sup> ..... 52 74 07  
Salg og udlejning

### Høreapparater.

Christensen Olaf (tandteknik) Slots-  
gade 6 omst. til priv. .... 52 42 16  
*Ørefangere til høreapp. og -briller*  
*fremstilles, tilpasses og repareres*

Lauridsen Kay Jernbanegade 1 omst.  
til priv. .... 52 09 41

Nissen Poul Østerg. 23 omst. til priv. 52 09 28

Prøv vor kaffe — vlatnok den bedste!

**Havvang Kolonial**

AGTRUPVEJ 190 TLF. 52 41 95

## Ingeniører.

\* Civilingeniører medlem af D. I. F.

|                                       |           |
|---------------------------------------|-----------|
| Adamsen Erik Enev, Sørensenvej 56     | 52 74 32  |
| Agerskov J Gudhjemsvvej 5             | 52 66 05  |
| Andersen K V Ingridsvvej 1            | 52 17 98  |
| Andersen Kaj Voulund Agrtrup. 52.     | 52 84 24  |
| Andersen S K* Castenskjoldsvvej 1     | 52 22 33  |
| Bassing J J cand. polyt. Skole-       |           |
| bakken 35 Strh.                       | 52 33 54  |
| Beck Jens Chr. Kaj Munksvej 12        | 52 36 74  |
| Bertelsen Jens P Nis Petersensvej 5   | 52 07 44  |
| Blindslev Gunnar* Karlshøj 1 Strh.    | 52 24 12  |
| Blisbjerg Frederik Snerlevej 68       | 52 40 73  |
| Boje Jørn Troensevej 8                | 52 32 13  |
| Bolesen C Bo* Haslevej 12             | 52 86 25  |
| Bonnichsen B Skovly 11 Dalby          | 52 88 27  |
| Borch Kaj Kikkenborgvej 53            | 52 23 26  |
| Brems Jullus Th. Kastanieallé 60      | 52 41 26  |
| Brogaard Ivan Poppelallé 13 pr. B.    | 56 80 32  |
| Bruhn Lelf Th. Brændkjærgade 12.      | 52 86 85  |
| Bruun P* Karlshøj Strandhuse          | 52 78 07  |
| Buch-Larsen K Sjællandsvej 8          | 52 01 52  |
| Bødker Knud Bramdrupdam pr. B.        | 56 82 91  |
| Carstens Sven Spættevej 4             | 52 69 27  |
| Christensen B Skolevænget 13 Strh.    | 52 25 07  |
| Christensen E Holm Haslevej 11        | 52 66 63  |
| Christensen P A Jens Skyttesvej 14.   | 52 54 45  |
| Christensen Søren Hertug Abelsvej 74  | 52 65 39  |
| Christiansen Finn Solbk. 4 Rebæk      | 52 67 76  |
| Christiansen Hugo Søndergade 26       | 52 20 83  |
| Clausager P H* Ottosgade 5            | 52 22 81  |
| Clausen Carsten Gyden 11 pr. B.       | 56 80 51  |
| Dalsgaard Villy Mosegårdsvej 13       |           |
| pr. B.                                | 56 84 25  |
| Demant N J Nis Petersensvej 12        | 52 91 01  |
| Ditlevsen D Allikevej 3               | 52 87 26  |
| Eggensen K* Kobbelhøve 9 Strandh.     | 52 66 02  |
| Elsby A Verner Fabriksvej 11          | ★52 61 33 |
| Omst. til priv. Peter Beirholmsvej 6  |           |
| <i>Industrial- og automatikudsiyr</i> |           |
| <i>Spec.: Plasticindustri</i>         |           |
| Ellegaard H Tjørneallé 13 pr. B.      | 56 82 98  |
| Elmbo Poul Borgmestervangen 20        | 52 50 04  |
| Ervald H C Kastanieallé 33            | 52 22 64  |
| Fischer-Nielsen P Jens Skyttesvej 5.  | 52 70 60  |
| Foss F Allen Bellisvej 6              | 52 24 41  |
| Frederiksen J Seestvej 54 Seest       | 52 28 48  |
| Fredslund Svend Kassøe* Magnolie-     |           |
| vej 6                                 | 52 12 76  |
| Friis H E T Skovgårdet 16 Dalby       | 52 91 96  |
| Friis J M Olaf Ryesgade 31            | 52 48 01  |
| Green Gert V Kingosvej 25             | 52 92 05  |
| Gregersen Poul E Skolebak. 33 Strh.   | 52 86 20  |
| Gubi M H* Drosselvej 3                | 52 74 92  |
| Haikjær Helge Immanuelsvvej 33        | 52 28 66  |
| Hansen Ernst E Strandvejen 17         | 52 26 36  |
| Hansen L Hagen Sjællandsvej 16        | 52 23 93  |
| Hansen Ole* Staldgården               | 52 36 17  |
| Hauvaard-Pedersen R Møllegårdet 12    |           |
| Dalby                                 | 52 26 40  |

|                                       |           |
|---------------------------------------|-----------|
| Hedevang Svend Jens Skyttesvej 8      | 52 42 63  |
| Hemme N P Oehlsenschlægersvej 21.     | 52 65 28  |
| Henriksen Sv. T Assensvej 9           | 52 27 13  |
| Henriksen Sv. Aage Birkeallé 17       | 52 51 77  |
| Holm H Petersen Fjordvej 2 Strh.      | 52 51 88  |
| Holm Jørgen S Slagelsevej 32          | 52 35 70  |
| Hoppe Chr. J Hegnet 22 Tved           | 52 69 81  |
| Houmøller Niels Christian Ege-        |           |
| bakken 7 Dalby                        | 52 84 83  |
| Hvid Poul Erik Bellisvej 8            | 52 92 28  |
| Høgsberg Helge Fjordbk. 11 Rebæk.     | 52 87 90  |
| Høst Villy* Løkken 15 pr. B.          | 56 80 92  |
| Høst-Madsen Mogens* Castensk.v. 10    | 52 80 62  |
| Jacobsen Lelf Strandvænget 42 Strh.   | 52 40 44  |
| Jacobsen Mogens Strandvænget 54       |           |
| Strandhuse                            | 52 84 60  |
| Jendresen H J Roskildevej 15          | 52 69 52  |
| Jensen Bo Beck Markdanersgade 9.      | 52 01 23  |
| Jensen C E Safirvej 13 Seest          | 52 82 77  |
| Jensen Henrik Lindeallé 20            | 52 80 90  |
| Jensen Jørgen Aagaard Tullpanvej 9    | 52 92 38  |
| Jensen Ole Valmuevej 22               | 52 83 82  |
| Jensen Per Beck* Kastanieallé 25.     | 52 03 16  |
| Jensen Peter Skovly 58 Dalby          | 52 92 65  |
| Jeppesen A Vajnø Opalvej 13 Seest     | 52 83 06  |
| Jeppesen Jørgen Olaf Ryesgade 41      | 52 74 04  |
| Jeppesen Peter Strandmøllevvej 8      | 52 08 80  |
| Johansen Daniel Rønneallé 14          | 52 39 28  |
| Johansen E Skolebakken 21 Strh.       | 52 18 20  |
| Johansen J L* Vinkelvej 2 Strh.       | 52 08 13  |
| Johansen K Munch Safirvej 9 Seest.    | 52 88 03  |
| Jørgensen E V Søbakken 24 Rebæk.      | 52 60 28  |
| Jørgensen Erik Sandvigvej 5           | 52 57 26  |
| Jørgensen Henning El-vej 7 Seest      | 52 88 15  |
| Jørgensen Jørgen Tjørneallé 16 pr. B. | 56 84 27  |
| Jørgensen K R Strandbak. 30 Rebæk     | 52 64 80  |
| Jørgensen Vald. Fjordvej 52 Strh.     | 52 23 06  |
| Kernwein A Fasanvej 6                 | 52 59 17  |
| Kirkegaard Peter Oluf Heimdalsvej 33  | 52 40 60  |
| Kjør K Margrethesvej 16               | 52 75 65  |
| Knudsen P Skjøde Riis Toft 5          | 52 01 36  |
| Konstantin-Hansen E P. Lindbæks-      |           |
| vej 3 Strandhuse                      | 52 25 34  |
| Krat Harald Brinken 4                 | 52 48 87  |
| Krautwald Knud Erik Bramdrup-         |           |
| vej 26 pr. B.                         | 56 82 21  |
| Krenk Gunnar* Fredericiagade 14.      | 52 33 44  |
| Kuljt H C Strandbakken 3 Rebæk        | 52 82 91  |
| Kæstel K* Trapholtparken 22 Strh.     | 52 27 06  |
| Kaae Sv. Aa. Tjørneallé 5 pr. B.      | 56 83 52  |
| Ladegaard N Fynsvvej 3                | 52 10 55  |
| Langgaard Flemming* ing.firma         |           |
| Trapholtparken Strh.                  | ★52 80 11 |
| — Civiling. Flemming Langgaard        |           |
| priv.                                 | 52 87 01  |
| Larsen F Mohr Skovgårdet 20 Dalby     | 52 91 32  |
| Larsen J Skolebakken 20 Strandh.      | 52 57 12  |
| Larsen Jens Virkelyst Bramdrupdam     |           |
| pr. B.                                | 56 81 60  |
| Larsen V Aas Påbyvej 1 pr. B.         | 56 80 36  |
| Laugesen Per Grøndalsvej 40 Seest     | 52 93 28  |
| Lauridsen Erling Rådadv. 48 pr. B.    | 56 82 19  |
| Lauritsen E Benediktusvej 13.         | 52 16 12  |
| Lauritsen N Blerring* Fjordbakken 6   |           |
| Rebæk                                 | 52 67 71  |
| Laursen Sven E B Kastanieallé 52      | 52 69 42  |
| Lilballe P Strandbakken 3 Rebæk       | 52 13 54  |
| Lindbæk Klaus Fjordv. 62 Strandh.     | 52 56 93  |

★ betyder fællesnummer for flere ledninger



|                                       |          |                                      |                 |
|---------------------------------------|----------|--------------------------------------|-----------------|
| Lindegaard Johs.* Heimdalsvej 23..    | 52 32 08 | Skjødt R Sjællandsvej 10 .....       | 52 09 58        |
| Lund F H Dorch Harths Allé 40 .....   | 52 59 38 | Slot W* Skolebakken 9 Strandh....    | 52 01 98        |
| Lund H C Agtrupvej 2b .....           | 52 57 05 | Smolarz F E Volmersvej 18 .....      | 52 81 86        |
| Lund H J F Kastanieallé 6 .....       | 52 10 78 | Staub P Anne Mariesvej 9 .....       | 52 91 52        |
| Lykke Erik* Tjørnevænget 10 .....     | 52 88 25 | Storr Mogens cand. polyt. Terrasse-  |                 |
| Lysemose Bent Sønderholmsvej 22       |          | parken 22 Strh. ....                 | 52 70 56        |
| pr. B. ....                           | 56 84 87 | Søe-Pedersen A Brynet 55 pr. B. .... | 56 84 43        |
| Madsen J P forstander (Tekn. Skole)   |          | Sørensen E Strømgård Kolibrivej 6..  | 52 62 46        |
| Galgebjergvej 44 .....                | 52 03 91 | Sørensen Eigild Palmeallé 2c .....   | 52 72 09        |
| Madsen Ove Pileallé 8 pr. B. ....     | 56 85 23 | Sørensen Gert W Chr. Winthersvej 23  | 52 24 65        |
| Madsen V Tarp Humlevænget 18 .....    | 52 35 30 | Sørensen H O Lien 8 Tved .....       | 52 39 67        |
| Mathiasen Jack Vangen 25 Tved .....   | 52 88 58 | Sørensen K R Safirvej 3 Seest .....  | 52 74 06        |
| Mathiasen Lauge Carl Plougsvej 111..  | 52 57 60 | Tarp N L Kikkenborgvej 54b .....     | 52 46 36        |
| Mathiasen M H A* Overmarksv. 17 ..... | 52 36 58 | Tougaard Ole Olpalvej 1 Seest .....  | 52 71 90        |
| Mathiesen O E Rubinvej 13 Seest ..... | 52 28 26 | Transbøl S* Alykkegade 12 .....      | 52 78 73        |
| Mehlsen S* Roskildevej 14 .....       | 52 24 06 | Trillingsgaard J Ravnevej 1 .....    | 52 84 59        |
| Mikkelsen Arne Kløvervej 21 .....     | 52 40 10 | Vallentin S A Slagelsevej 17 .....   | 52 58 49        |
| Mikkelsen Eyv. Solbakken 2 Rebæk..    | 52 24 35 | Vesterdahl Jørgen Mosegårdsvej 4     |                 |
| Mikkelsen O C Mosegårdsvej 15 pr. B.  | 56 80 57 | pr. B. ....                          | 56 80 78        |
| Mortensen Max* Borrehusvej 7 .....    | 52 08 19 | Vestergaard J O Rådadvvej 36 pr. B.  | 56 85 86        |
| Mortensen Palle Lyngsvej 2 Seest..    | 52 86 10 | Vistoft Jørgen B Hjarup gl. Præste-  |                 |
| Møller Erik Børge* Toften 3 Strh..    | 52 39 43 | gård .....                           | Hjarup 59 40 73 |
| Nielsen A Outzen Chr. Schousv. 11     |          | Vølund Finn Ebbe Humlevænget 23..    | 52 95 42        |
| Tved .....                            | 52 04 98 | Walbech S E Ringstedvej 18 .....     | 52 24 28        |
| Nielsen B Ballumvej 1 .....           | 52 71 50 | Walsted Jørgen Tørnæs Nellikvej 18   | 52 73 68        |
| Nielsen E Vork Bjergbyvej 50 Seest..  | 52 14 52 | Wittig G B Toften 7 Strh. ....       | 52 30 61        |
| Nielsen J C Blochsvej 22 .....        | 52 50 57 | Wolf Ib Heimdalsvej 6 .....          | 52 49 15        |
| Nielsen J H Krømmer Låsbybk. 14..     | 52 16 34 | Wulf-Andersen Erik* Kobbelvænge 1    |                 |
| Nielsen J M Skovbogade 24 .....       | 52 82 92 | Strandhuse .....                     | 52 70 41        |
| Nielsen Viggo Lien 3 Tved .....       | 52 58 64 | Ørsted-Müller A S* Strandvænget 27   |                 |
| Niemann Conrad Bramdrupv. 15 pr. B.   | 56 81 71 | Strandhuse .....                     | 52 71 12        |
| Nilsson Arvid Chr. Bergsvej 18 .....  | 52 65 37 | Østergaard H P Skolevænget 2 Strh.   | 52 78 17        |
| Nissen Kaj A. D. Burchartshvej 27..   | 52 99 96 |                                      |                 |
| Nissen Thyge Skolebakken 18 Strh. ..  | 52 10 95 |                                      |                 |
| Olesen B Bisgaard* Møllegærdet 24     |          |                                      |                 |
| Dalby .....                           | 52 69 24 |                                      |                 |
| Olesen Hardy* Seest .....             | 52 14 65 |                                      |                 |
| Olsen A E* Påfuglevej 12 .....        | 52 35 17 |                                      |                 |
| Olsen Gudmund* Thurasvej 2 .....      | 52 28 12 |                                      |                 |
| Olsson E J Leck Fischersvej 1 .....   | 52 71 58 |                                      |                 |
| Overbeck H Chr.* Abakken 1 Rebæk      | 52 57 67 |                                      |                 |
| Paulsen Bent Kløvervej 19 .....       | 52 53 38 |                                      |                 |
| Pedersen Chr. J Vangen 20 Tved .....  | 52 58 88 |                                      |                 |
| Pedersen E E Sandvigvej 1 .....       | 52 64 68 |                                      |                 |
| Pedersen E Søe Ringstedvej 14 .....   | 52 80 82 |                                      |                 |
| Pedersen John Møller Slagelsevej 11   | 52 84 16 |                                      |                 |
| Pedersen Søren K Vangen 24 Tved       | 52 58 93 |                                      |                 |
| Petersen Claus Kaj Munksvej 14 .....  | 52 56 18 |                                      |                 |
| Petersen Egon Møller Sandvigvej 16..  | 52 24 82 |                                      |                 |
| Petersen Sv. Aa. Slagelsevej 16 ..... | 52 87 77 |                                      |                 |
| Poulsen J Bjørn Rudevej 12 Seest ..   | 52 85 68 |                                      |                 |
| Poulsen Jørgen Langagervej 34 Seest   | 52 84 62 |                                      |                 |
| Poulsen Niels Ewaldsvej 10 .....      | 52 36 39 |                                      |                 |
| Poulsen O Heimdalsvej 40 .....        | 52 76 71 |                                      |                 |
| Rasmussen Bent L D Roskildevej 6 ..   | 52 18 01 |                                      |                 |
| Rasmussen Børge Solvang 25 .....      | 52 68 45 |                                      |                 |
| Rasmussen P G Sønderled 20 pr. B..    | 56 85 41 |                                      |                 |
| Rasmussen Rich. Lerbjergvej 55 Seest  | 52 88 48 |                                      |                 |
| Rasmussen Villy Ståhr Cypresvej 18    | 52 83 44 |                                      |                 |
| Ravn Henry Mariegade 14 .....         | 52 75 71 |                                      |                 |
| Reddersen Knud Erik* Hammers-         |          |                                      |                 |
| vej 14 pr. B. ....                    | 56 81 48 |                                      |                 |
| Ruggaard Erik Ørebrovej 10 .....      | 52 71 32 |                                      |                 |
| Schmidt Chr. Henr. Rantzauvej 12..    | 52 06 52 |                                      |                 |
| Schmidt V Blume Bakkevænget 4         |          |                                      |                 |
| Rebæk .....                           | 52 70 83 |                                      |                 |
| Schneider-Pedersen B J Skovgærdet 10  |          |                                      |                 |
| Dalby .....                           | 52 88 84 |                                      |                 |

### Ingenlærer (rådgivende)

Dansk Geoteknik A/S Jernbane-  
gade 37 .....
 52 27 17 |

— Afd.ing. N J Demant priv.  
Nis Petersensvej 12 .....
 52 91 01 |

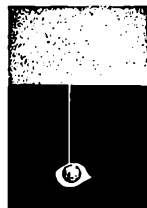

**Specialfirma for**  
byggegrundsundersøgelser  
og projektering af  
funderings-, jord- og  
havnearbejder

#### Hovedkontor:

Vestergade 17, 1456 Kbh. K  
(01 54) ★Ml. 58 77

#### Odense kontor:

Sdr. Boulevard 52, 5000 Odense  
(09) ★13 88 77

#### Århus kontor:

Sct. Clemens Torv 9, 8000 Århus C  
(06) ★12 48 77

Rubriken fortsættes næste side

**Gregersen J Ingemann Dreyers-**  
 vej 35 ..... ★52 38 44  
 — priv. Skovhøj 26 ..... 52 60 75  
 — Ing. E J Olsson priv.  
 Leck Fischersvej 1 ..... 52 71 58  
 — Ing. Flinn Christiansen priv.  
 Solbakken 4 Rebæk ..... 52 67 76

### Rådgivende

#### ingeniørvirksomhed



Bærende konstruktioner.  
 Fundering og pilotering.  
 Vej- og kloakanlæg.  
 Varmeanlæg.

Høggaard Aage Harte ..... 52 52 92

**Jacobsen Ole** Bellevuegade 10.... ★52 89 00  
 — priv. Strandbakken 27 Rebæk 52 89 01

## RÅDGIVENDE INGENIØR

### EL-ANLÆG

**Nielsen Møller & Rasmussen**  
 Jernbanegade 20 ..... ★52 54 44  
 — Ing. Evald Møller Nielsen  
 priv. Bramdrupvej 31 pr. B. .... 56 80 76  
 — Ing. Bent Rasmussen priv.  
 Roskildevej 6 ..... 52 18 01  
 — Civiling. Villy Høst\*  
 priv. Løkken 15 pr. B. .... 56 80 92

### Rådgivende

#### ingeniørvirksomhed

Bygningsinstallationer  
 Bærende konstruktioner  
 Vej- og kloakanlæg

**Pedersen Møller & Holm Christensen**  
 Jernbanegade 6 ..... ★52 70 22  
 — M Møller Pedersen\* priv.  
 Rædersvej 16 ..... 52 70 22  
 — E Holm Christensen priv.  
 Haslevej 11 ..... 52 66 63

### Rådgivende

#### ingeniørforetning

Bærende konstruktioner  
 Sanitære installationer  
 Varme og ventilation  
 Vej- og kloakanlæg



**Storr's Mogens Tegnestue A/S**  
 Adelgade 4 ..... ★52 78 22  
 — M Storr priv. .... 52 70 56



Planlægning  
 Bærende konstruktioner  
 Vej- og kloakanlæg  
 Bygningsinstallationer

#### Rådgivende civilingeniør

Thomsen Mikkel\* Dreyersvej 20 ..... 52 07 87

### Inkasso.

Jydsk Inkasso Bureau Skovbogade 25 52 24 95  
 Kontortid 9—13, lørdag lukket

### Installatører

(se Elektrisk lys og kraft)

### Interessekontorer.

Sydjydsk Interessekontor (konsulent  
 A Lindhardt) Seest Bakke 14.... 52 80 60

### Iscream.

Excellent Isklossen (fru K Madsen)  
 Seest Bakke 70 ..... 52 51 89

**Frisko Is A/S** (salgsinsp. Aage Fun-  
 der) priv. Birkeallé 9 ..... 52 72 88  
 — Depot: Thulevej, Tarup  
 Odense (09) 13 88 11

## Der er fremtid i



### Schneider Fr.

Låsbybanke 11 ..... 52 28 91

**Ternbeck C W** Torvegade 3 ..... 52 08 79  
 Vi kan levere dessertisen,  
 der passer til Deres fest.

### Æbleskiveforretningen

(H Henriksen) Låsbygade 29  
 omst. til priv. .... 52 22 53

## Isenkram.

### A 10 Byggemarked

(Lars Visby Olsen) Vejlevej 172  
omst. til priv. .... 52 23 09  
*Alt til »Gør det selv-manden«*

Cyclecompagniet A/S Nikolajpl. 1.. 52 14 81

Dansk Svensk Staal A/S Akseltorv 1 52 26 57

### Grønborgs Tømmerhandel A/S

Østerbrogade 14 ..... ★52 27 11

Importøren Jernbanegade 24 ..... 52 00 95

### Jensen J. P. A/S

Søndergade 9 ..... ★52 16 66

### Jochumsen Vald.

Søndergade 2 ..... 52 08 82

Lumbye Ejnar Adelgade 16 .... ★52 55 88

**lumbye**  
ISENKRAM  
VÆRKTØJ  
BESLAG  
UDSTYR

Madsen Frede Haderslevvej 1 .. ★52 12 77

— priv. Gyvelvej 4 ..... 52 17 46

**FREDE MADSEN**

Glas - Porcelæn - Køkkenudstyr

Mørch Erik Jernbanegade 17 .... ★52 14 99

**Erik MØRCH**

Sydjydsk Byggecenter Industriv. 2 ★52 40 88



Sydjydsk Byggecenter

## Isenkram en gros.

### Bonnichsen Louis

Olgas Allé 7 pr. V. .... ★52 67 22  
— priv. Haderslevvej 48 ..... 52 66 40

### Jensen J. P. A/S

Søndergade 9 ..... ★52 16 66

### Kolding Import Compagni A/S

Dreyersvej 44 ..... ★52 25 88

Petersen Carl F Fabrikvej 16 .. ★52 52 22

**Carl F. Petersen**

## Isolering.

### Bentzen Anker

Ørnevej 10 ..... 52 03 81

### Hansen Chr.

Ndr. Ringvej 82 ..... 52 03 96

— M Hansen Brandorffsvej 3 .. 52 17 94

### Karadi Tætnings Co.

(Oluf Jensen) Hospitalsgade 19.. 52 23 97

**Brug Karadi bronze tætnings-  
lister mod træk**

Knudsen Bent Cypresvej 3 ..... 52 38 73

### Kolding Isolering

og Gulvbelægning

(John Meyer Jensen) Opalvej 12

Seest ..... 52 60 82

Rockwool Zahngade 2 ..... 52 40 36

— K Sørensen priv. .... 52 75 40

Se annoncen næste side

Sørensen N C Kærmindevej 42 .... 52 63 70



Rubriken fortsættes næste side

Rockwool Zahngade 2 ..... 52 40 36  
 — K Sørensen priv. .... 52 75 40

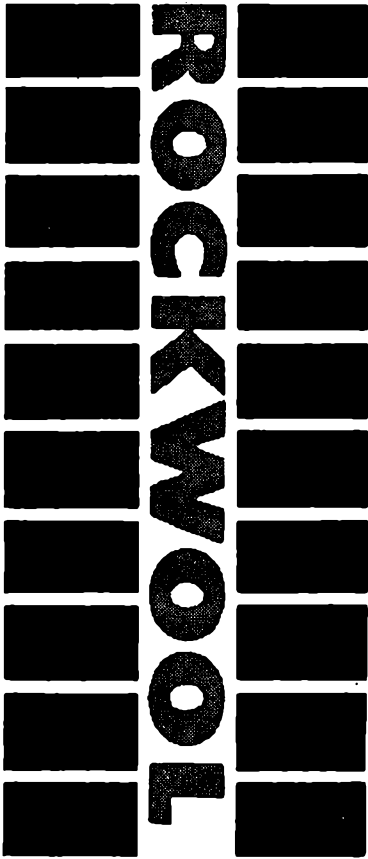

**til effektiv  
 isolering af hulmuren**

Rockwool hulrumfyldt er et gennemprøvet produkt, fremstillet af Danmarks største fabrik for isolations-materialer. Indblæsning i muren sker efter fabrikkens forskrifter og sikrer en ensartet fordeling af stenvullen over hele ydermuren, hvorved varmetabet nedsættes til omkring en trediedel.

**ROCKWOOL**

Aut. Rockwool indblæsningsfirma

**EGSØ**

Zahngade 2

**Telf. 52 40 36**

**Isoleringsmateriale.**

Pedersen Thorvald A/S Dieselvej 3 ★52 01 77  
 Træfiber — Plader

**Isværker.**

Sydjydsk Cold Stores A/S  
 Havnen nord ..... ★52 42 44  
 Efter kl. 16:  
 — Forvalter K Ørnsnæs priv..... 52 42 44  
 — Kontorass. K Rasch priv..... 52 52 83  
 — Formd. Egon Jensen  
 priv. .... Sdr. Bjært 57 23 46

|   |                                                            |
|---|------------------------------------------------------------|
| J | Prøv vor kaffe — vistnok den bedste!                       |
|   | <i>Højvang Kolonial</i><br>AGRUPVEJ 190      TLF. 52 41 95 |

**Jern og stål.**

Gimbel's Georg Jernforretning A/S  
 Sdr. Havnegade 32 ..... ★52 31 11

**S K F: Stål Kongebrogade 21 .... ★52 48 44**  
 Kontortid: 8—16,30, lørd. lukket  
 Efter kontortid:  
 — Afd.leder Steen Andersen  
 Bjergbyvej 26 Seest ..... 52 91 56  
 — Distr.chef Jørgen Hansen  
 Nytoft 20 pr. B. .... 56 83 60

**SKF STÅL**

**TLF. ★524844**

**Jern, gml.**

Grau Harald O A/S Låsbygade 108.. 52 03 52  
 Specialitet: Brugte jernrør

Jessen's Ib Produktforretning  
 (Schrøder's Eftf.) H. C. Ørstedsv  
 vej 10 ..... 52 23 60



Bemærk: Ny adresse

Sydjydsk Produktforretning (A. Stagis)  
 Toldbodgade 3 ..... 52 12 66

## Jernbeton.

**Bruun Palle & Co. A/S**

Seest Bakke 39 og 49 ..... ★52 40 22

**Thomsen Mikkel Dreyersvej 20.... 52 07 87**  
rådgivende civilingeniør

## Jordemødre.

**Lindgaard Anna** fru Agtrupvej 1 .. 52 00 52

Konsult.: Mand., onsd., fred. 14—15

**Poulsen Signe** fru Rendebanen 6.... 52 10 37

Kons.: Mand., onsd., fred. 14—15

## Juletræsnynt.

**Knudsen Anni og Bent**

Dyrehavevej 103 ..... ★52 45 99

## Justerede mål og lodder.

**Jensen J P A/S** Søndergade 9 .... ★52 16 66

**Lyck's Kaffelager** Låsbygade 61.. 52 33 50



Låsbygade 61

TLF. **52 33 50**

**Merrilds Kaffe**

Lærkevej ..... ★52 81 44

**Mikkelsen Svend E.**

Jernbanegade 15 ..... ★52 77 44

**Rigtige Lager** Det Helligkorsgade 10 52 08 75

**Smørforsyningen** (Sand Christensen)

Helligkorsgade 9 ..... 52 03 39

**Strøgets Kaffe** Østergade 1 ..... 52 25 40

— Søndergade 23 ..... 52 05 82

**Wichmann's Kaffehandel**

Østergade 22 ..... 52 00 96

## Kafferisterier.

**Andersen's Harald Kaffe-  
risteri A/S**

Toldbodgade 5 ..... ★52 77 00

— Harald Andersen priv. .... 56 80 48

— Repræs. Bent Nielsen priv.

Valmuevej 15 ..... 52 55 13

**Christensen Oscar A/S**

Låsbygade 34 ..... ★52 77 11

— priv. Strandvejen ..... 52 06 72

— Gross., konsul Eduard Chri-

stensen priv. .... 52 05 60

— Disp. Vagn Rasmussen priv. 52 49 33

— Prokurist Ørlind Lund priv. 52 31 21

— Repr. Carl René Pedersen pr. 52 08 36

— Tlf.sælger Einar Nielsen priv. 52 75 59

## Kaffe en gros.

**Christensen Oscar A/S** Låsbyg. 34 ★52 77 11

**Kolding Kafferisteri** Langelinie..... 52 14 00

**Merrilds Kaffe**

Lærkevej ..... ★52 81 44

**Wichmann's Kafferisteri** Østergade 22 52 00 96

## Kaffeforretninger.

**Cafax Kaffe**

(Frode Hansen) Nis Petersensv. 10 52 62 52

**Frandsen W Vestergaard** Adelg. 14 ★52 02 11

**Hansa** Østergade 18 ..... 52 19 54

**Jensen A L Caspar** Müllersgade.... 52 56 81

Kaffebar (Havnen syd)

Rubriken fortsættes næste side

**Forenede Kaffekompagnier I/S**

Munkegade 1 b ..... ★52 29 33



Fællesforeningen for Danmarks Brugsforeninger Klostergade 18 ..... 52 79 00

**Kolding Kafferisteri**

(Arne Andersen) Langelinie  
omst. til priv. .... 52 14 00  
— Salgschef Viggo Lorenzen pr. 56 83 37

Merrilds Kaffe Lærkevej ..... ★52 81 44

— Underdir. Jes Jessen priv. ... 52 76 32  
— Driftsl. Svend Svenningsen  
priv. .... 56 85 67  
— Chefkons. A Hornshøj priv. ... 52 05 01  
— Konsulent K Christensen priv.  
tlf. Grindsted 32 16 96  
— Kons. E Bader priv. ... Taulov 56 22 80  
— Kons. E Storm priv. .... 52 81 44  
— Disp. K A Vistisen priv. .... 56 84 74  
— Lagerchef N W Pedersen pr. 52 66 83  
— Salgsass. J L Rasmussen priv. 52 90 37

*Merrilds*  
**KAFFE**

Wichmann's Kafferisteri Østergade 22 52 00 96

— Købmd. Poul Wørzner-Andersen  
priv. .... 52 00 96  
— Prokur. Erik Hostrup priv. .... 52 37 24

**Kalk.****Dansk Landbrugs Grovvarerelskab**

Havnen Syd ..... ★52 51 22

**dlg**

JORDBRUGSKALK

**Karosserifabriker.****Harte Karosseriforretning**

(Sigurd Madsen) Harte ..... 52 66 76

**Alt i opretning og karosserireparationer.**

Nybygning og fremstilling af specialvogne  
Omforandring af enhver art

**Kolding Karosserifabrik**

(Aksel Lauritsen) Trindholmshg.  
Havnen syd omst. til priv. .... 52 33 30

**OPRETNING og REPARATION**

af person-, last- og campingvogne **523330**

Pedersen M K A/S Haderslevv. 215 ★52 13 88

A/B **M. K. Pedersen**<sup>a</sup>  
KAROSSERIFABRIK

Se ann. under »Påhængsvogne«

**Vonsild Autoopretning**

(karetm. H Z Olesen) pr. V.

Vonsild 56 61 27

Alt indenfor autoopretning  
og karosseriarbejde.  
Autoruder isættes.

Vonsild 56 61 27

**Kartofler.**

Gregersen H P Gartnerhallen Vejle-

vej 159 ..... 52 33 60

— C J Gregersen priv. Hvilested,  
Ejstrup ..... Højrup-Ferup 55 91 70

Hansen Frode Henrik Rantzausv. 21 52 09 23  
**„VESTAGER“ Kartoffler**  
 Tlf. 52 09 23

Kartoffellageret (Henning Jakobsen)  
 Dyrehavevej 192 ..... 52 75 64

Nøhr J Gartnerhallen Vejlevej 159 .. 52 32 20  
 — — .. 52 60 20

Valencia Depot (Karl Emil Pedersen)  
 Påby ..... 52 62 18  
 Kartoffler til grossistpriser  
 Salg til private

Winkel Jens ..... Sdr. Stenderup 57 10 98

### Kasseapparater.

Hugin A/S Låsbygade 99 ..... 52 60 40  
 — Efter lukketid ..... 52 62 20



## HUGIN

# KASSEAPPARATER

LÅSBYGADEN 99  
 TELEFON 52 60 40

J P Kontormontering Buen 2—4.. ★52 25 11

### National

(Emilius Møller A/S) repræs.  
 H Conradsen Fjordvej 3 Strh. ... 52 54 23

# NCR

### Kedelrenserier.

Kolding mekaniske  
 Kedelrenseri  
 (Kurt Hansen) Svalevej 23 .... 52 44 81

Syddjyllands mekaniske Kedelrenseri  
 (E H Thomsen) Husted Veerst  
 ..... Veerst 55 50 90

Vestjydsk Kedelrenseri (K G Thomsen)  
 Blochsvej 7 ..... 52 07 51

### Kemikalier og kem. fabrikker.

#### Bayer Kemi A/S

Toldbodgade 16 ..... ★52 57 33

#### Dansk Landbrugs Grovvarer- selskab

Havnen Syd ..... ★52 51 22

LANDBRUGSKEMIKALIER

#### Intec Kemi I/S

Blæsbjerggade 4—8 ..... ★52 16 77  
 — Fabrik Alminde ..... Alminde 56 12 14

#### Kaalunds Fabrikker A/S

Dyrehavevej ..... ★52 56 00

### Kemisk tøjrensning

(se Rensierier og Tøjrensning)

### Kileremme.

#### Jensen J. P. A/S

Søndergade 9 ..... ★52 16 66

### Kiosker.

#### Agtrupvejs Kiosk

(R Henriksen) Agtrupvej 127.... 52 26 54  
*Aviser, ugeblade, festsgrammer*

Arp V Læssøgade 47 ..... 52 21 73

#### Bjergkiosken

(Tony Hjelm) Bjergbyv. 2 Seest.. 52 81 84

Broagervejs Kiosk (G Clausen)

Broagervej 10 ..... 52 32 96

B. T. Centralen (Henning Jensen)

Helligkorsgade 17 ..... 52 74 01

#### Centralkiosken

(Arne Sørensen) Agtrupvej 66.... 52 29 38

#### Dalbygades Kiosk

(A Skjøth) Dalbygade 32 ..... 52 19 85

— priv. Erik Glippingsvej 5 .... 52 64 06

Damhus Kiosken Damhusvej 17 pr. B. 56 80 50

Rubriken fortsættes næste side

|                                                            |                 |
|------------------------------------------------------------|-----------------|
| <b>Grønnegårdens Bladhandel (E Thomsen)</b>                |                 |
| Fynsvej 75 .....                                           | 52 87 79        |
| <b>Haderslevgades Kiosk (H Mikkelsen)</b>                  |                 |
| Haderslevvej 37 .....                                      | 52 18 60        |
| <b>Heelsberg Jens (Rutebilkiosken)</b>                     |                 |
| Mazantigade .....                                          | 52 36 62        |
| Omst. til priv. Ndr. Ringvej 78                            |                 |
| <b>Hospitalsgades Kiosk (Orla Frederiksen)</b>             |                 |
| Hospitalsgade 21 .....                                     | 52 23 16        |
| Jessen Ejvind Knud Hansensvej 6 ..                         | 52 33 27        |
| <b>Kirketorvets Kiosk Adelgade 9 ....</b>                  | <b>52 05 70</b> |
| <b>Konrad Jørgensensvej's Kiosk</b>                        |                 |
| Konrad Jørgensensvej 3 .....                               | 52 25 41        |
| <b>Lindehavens Kiosk</b>                                   |                 |
| (H C Pedersen) Dyrehavevej 162..                           | 52 50 95        |
| <b>Låsbygades Kiosk</b>                                    |                 |
| (A Hansen) Låsbygade 100.....                              | 52 20 54        |
| <b>Mazantigades Kiosk (Svend Lind)</b>                     |                 |
| Mazantigade 18 .....                                       | 52 09 47        |
| <b>Munkebo's Bladhandel</b>                                |                 |
| (Erik Nielsen) Butikstorvet Palme-<br>allé .....           | 52 24 74        |
| <b>Nielsen Ejner</b>                                       |                 |
| Låsbygade 59 .....                                         | 52 02 95        |
| Kiosken <i>Expres</i>                                      |                 |
| <b>Ringkiosken Ndr. Ringvej 27 .....</b>                   | <b>52 43 75</b> |
| <b>Rosenhavens Kiosk (H E Beierholm)</b>                   |                 |
| Suomivej 7 .....                                           | 52 30 85        |
| <b>Sct. Jørgensgades Kiosk (P A Larsen)</b>                |                 |
| Sct. Jørgensgade 33 .....                                  | 52 43 71        |
| Nærmeste bladhandel ved Sygehuset                          |                 |
| <b>Sønderbros Kiosk</b>                                    |                 |
| (Chr. Kring) Sydbanegade 1 a<br>omst. til priv. ....       | 52 13 22        |
| <i>Aviser, ugeblade, festtelegrammer<br/>og papirvarer</i> |                 |
| <b>Søndervangs Kiosk</b>                                   |                 |
| (A Ljunggreen) Haderslevv. 84..                            | 52 78 25        |
| <i>Tobak — Vin — Blade</i>                                 |                 |
| <b>Tipskiosken</b>                                         |                 |
| (Inger Christensen) Seest Bk. 85                           | 52 04 93        |
| <b>Tvedvejs Kiosk</b>                                      |                 |
| (I Holbech) Tvedvej 24 .....                               | 52 78 37        |
| <b>Tøndervejs Kiosk</b>                                    |                 |
| (Kenneth Bertelsen) Tønderv. 60                            | 52 07 25        |

### Kiropraktiske klinikker.

#### Vilhelm Flemming

|                                                                                                                        |                     |
|------------------------------------------------------------------------------------------------------------------------|---------------------|
| Østergade 24 .....                                                                                                     | 52 72 72            |
| — priv. ....                                                                                                           | Sdr. Bjært 57 23 26 |
| <i>Konsult.: Mandag, onsdag og fre-<br/>dag 14—18, tirsd. og torsd. 10—12<br/>Aftal venligst tid - bedst dgl. 9-11</i> |                     |

### Kjoler og bluser.

|                                                           |          |
|-----------------------------------------------------------|----------|
| Bolette A/S Nikolajplads 2 .....                          | 52 09 90 |
| C. C. Damekonfektion Sønberg. 30..                        | 52 21 80 |
| Damehuset (H Børsting) Sønberg. 8<br>omst. til priv. .... | 52 52 51 |
| Damernes Modehus A/S Adelgade 2                           | 52 01 24 |
| Gundtoft A/S Jernbanegade 16 ....                         | 52 23 23 |
| Hendes Magasin Jernbanegade 14 ..                         | 52 01 05 |

Lady Look Kjøleshop Helligkors-  
gade 4 .....

52 14 28



HELLIGKORSGADE 4 . TLF. 52 14 28

lille Hendes Sønberggade 13 b .....

52 28 63

Petersen Carl Østergade 15 .....

★52 35 22

*Carl Petersen*

v/ J. Steen Petersen

|                                    |          |
|------------------------------------|----------|
| Poder Marie Sønberggade 4 .....    | 52 14 35 |
| Special — Suurballe Jernbanegade 4 | 52 03 01 |
| Suurballe Jernbanegade 4 .....     | 52 03 01 |

Textilmøllen Fredericiagade 18 ....

52 67 27

**textilmøllen**

**LAGERUDSALG**

|                                                                           |           |
|---------------------------------------------------------------------------|-----------|
| Trine Tøj Jernbanegade 25 b .....                                         | 52 12 65  |
| Young Wear Låsbygade 32 .....                                             | 52 17 48  |
| Østergades Varehus (P J Schultz' Eftf.)<br>Østergade 19 og Slotsgade 22.. | ★52 44 88 |

### Klaverstemmere

(se Pianostemmere)

### Klejnsmøde.

Andersen Sv. Aage Seest Bakke 129 52 19 36

**Sv. Aa. Andersen**

Smedearbejde til ethvert formål

|                                      |          |
|--------------------------------------|----------|
| Domensky A Låsbyg. 32 omst. t. priv. | 52 04 54 |
| Jørgensen & Søn Hospitalsgade 27..   | 52 18 56 |
| Prehn-Mehlsen J Katrinegade 19 ....  | 52 21 28 |



## Klichéer.

Jyllands Clichéfabrik A/S Mazanti-  
gade 10 ..... ★52 06 11  
— Fabriken (efter kontortid) .. 52 06 11  
— Fabr. Poul Sørensen priv. .. 52 73 20  
— Prokur. Aage Sørensen priv. 52 29 08

# KLICHÉER

AF ENHVER ART

Kligum (Arne Rubæk Olesen) Ibsvej  
omst. til priv. .... 52 11 12

## Kloakrensning.

Sydjysk Kloak- og Slamsug-  
ningsservice  
(Gunnar Sørensen) Humlevænget 2 52 41 69

## Klæde en gros.

Lausen's H Klædelager (Johs. H Lausen)  
Fredericiag. 30 omst. til priv..... 52 01 89

## Kogersker.

Iversen E fru Olaf Ryesgade 11.... 52 73 95  
Nielsen Dagny Agtrupvej 68 ..... 52 20 13  
de Place Dagny Sønderholmsvej 1  
pr. B. .... 56 81 63

## Kolonial en gros.

### Christensen Oscar A/S

Låsbygade 34 ..... ★52 77 11  
— priv. Strandvejen ..... 52 06 72  
— Gross., konsul Eduard Chri-  
stensen priv. .... 52 05 60  
— Disp. Vagn Rasmussen priv... 52 49 33  
— Prokurist Ørlind Lund priv. 52 31 21  
— Repr. Carl René Pedersen pr. 52 08 36  
— Tlf.sælger Einar Nielsen priv. 52 75 59

### Justesen Brødr. Kolding A/S

Dieselvej 6 ..... ★52 34 00  
— Direktør Arne Løvbjerg priv. 52 56 69

Kolding Import Compagni A/S  
Dreyersvej 44 ..... ★52 25 88

## Konditorier.

Domhusbageriet (H Andersen) Dom-  
husgade 27 omst til priv. .... 52 05 88  
— Filial: Agtrupvej 133 ..... 52 40 33

Klaaborg P W A/S Østergade 20 ★52 66 33  
— Konditoriets gæster (bordbest.) 52 24 04

## Klaaborg's Conditori

Saxildhus A/S Bertram Knudsen & Søn  
hovedforr. Banegårdspladsen.. ★52 35 00  
— Hotel og restaurant ..... ★52 12 00  
— Filialen Helligkorsgade 11 .. 52 08 34

**SAXILDHUS**  $\frac{1}{5}$   
KONDITIONER HOTEL RESTAURANT  
TELEFON ★ 52 35 00

## Skov's Conditori

Blæsbjerggade 32 ..... 52 02 55  
— priv. Fjordvej 32 Strh. .... 52 00 25

## Konfektionsfabriker.

Bjørn P modeller A/S Vejlevej 150 ★52 04 99

Britton (Aage Sonnichsen) Værksteds-  
vej 9 omst. til priv. .... 52 74 86  
*Arbejdstøj af enhver art  
med og uden reklame*

KM Konfektion A/S Piledamsvej 70.. 52 12 45

Kolding Konfektionsfabrik A/S  
Teglgårdsvej 18 ..... 52 23 01  
— Direktør H Ravn priv. Konge-  
brogade 91 ..... 52 45 01

Malco (G Nielsen) Kastanieallé 37 .. 52 28 25

Pribor A/S Dieselvej 9 ..... ★52 62 88

Sessan Konfektion Vejlevej 150 .... 52 17 44

Terkelsen's Finn Konfektionsfabrik  
Helligkorsgade 13 ..... 52 86 41

### Winklers S Eff. A/S

C. F. Tietgensvej ..... ★52 00 22  
— Direktør Aage Langhoff priv. 52 23 00  
— Prokur. Erik Vandt priv..... 52 75 54  
— Prokur. Poul Erik Nielsen pr. 52 13 81  
— Maskinm. Karl Dam priv. .. 52 86 39  
— Direktør V Thorning-Petersen  
priv. Rye Nørskov, Ry st.  
tlf. Ry (06) 89 16 22

## Konfekturner.

### »Didde«

K Pedersen Slotsgade 11 ..... 52 04 13  
*Fineste hjemmelavet chokolade*

Frellsen I M A/S Helligkorsgade 2 .. 52 39 24

### Schneider Fr.

Låsbybanke 11 ..... 52 28 91

### Strøgets Kaffe og Chokolade Øster-

gade 1 ..... 52 25 40  
 — Søndergade 23 ..... 52 05 82

## Konserver.

### Kolding Ostelager

Dieselvej 7 ..... 52 63 08  
*Alt i fiske-, grønt- og  
 kødkonserver samt smør*

### Kolding Salatfabrik

(Johs. Hansen) Nørremarksv. 18 ★52 28 44  
 — Salgschef K Jess Christensen  
 priv. .... Vejstrup 57 40 71  
 — Salgskons. Anker Heinsen priv.  
 Vejstrup 57 41 62  
*Konserver - Høtkram - Salater*

## Kontorartikler.

Barkholt — Kontorforsyningen  
 (Torben Barkholt) Jernbaneg. 20 ★52 77 66

### KO-MO

Kontor-Monteringen Klosterg. 16 ★52 72 22  
 — Villy Petersen priv. .... 52 79 58

Papir-Centret Værkstedsvvej 10 .... ★52 80 55

Vikbjerg B & Co. Kastanieallé 39 .... 52 32 94

## Kontormøbler.

Barkholt — Kontorforsyningen  
 (Torben Barkholt) Jernb.g. 20 ★52 77 66  
 — Repr. S Aa. Rasmussen priv... 56 84 14  
 — Repræs. Helge F Pedersen pr. 52 62 51  
 — Repræs. Wagner Clarup priv. 52 50 01

**BARKHOLT**

## Facit A/S

Fredericiagade 6 ..... 52 28 86



Gade Erik Låsbybanke 10 ..... ★52 07 77  
 — priv. Glamsbjergvej 16 .... 52 44 23

## ERIK GADE



## Harden Møbler A/S

Sct. Jørgensgade 8 ..... ★52 61 22

J P Kontormontering Buen 2—4.... ★52 25 11

Kolding Kontorteknik (W Ahlmann  
 Olsen) Frydsvej 23 ..... 52 72 52

## KO-MO

Kontor-Monteringen Kloster-  
 gade 16 ..... ★52 72 22  
 — Villy Petersen priv. .... 52 79 58  
 — Konsulent Lars Petersen pr. 52 79 58  
 — Konsulent E Th. Mikkelsen  
 priv. tlf. Horsens (05) 62 42 27

## LANDSDELENS STØRSTE SPECIALFORRETNING

(Egen parkeringsplads)

## Korn- og foderstoffer.

Andersen I P Vonsild Mølle pr. V. .. 52 15 15

## Dansk Landbrugs Grovvarer- selskab

Havnen Syd ..... ★52 51 22

**dlg**

|                                                      |           |
|------------------------------------------------------|-----------|
| <b>Jydsk Saasæd &amp; Kornexport A/S</b>             |           |
| Toldbodgade 4—6 .....                                | ★52 62 11 |
| <b>Kolding Omegns Foderstof- og Gødningsforening</b> |           |
| Havnen syd .....                                     | ★52 01 00 |
| <b>Lauridsen P A/S</b>                               |           |
| Havnen syd .....                                     | 52 17 33  |
| <b>Madsen Christen C</b>                             |           |
| Helligkorsg. 13 .....                                | ★52 18 55 |
| <b>Sydjydsk Korn- og Foderstof-Komp. A/S</b>         |           |
| Havnen nord .....                                    | ★52 46 11 |
| — Direktør E Bløcher priv. ....                      | 52 58 75  |
| — Forvalter M Madsen priv. ....                      | 52 43 49  |

## Korsetter.

### BH Korsetforretning

(Erna Juul Andersen) Helligkorsgade 12 ..... 52 20 75

### Korsetter og korseletter

**Brændekilde Laura** (Spirella) Lange-  
linie 2—4 ..... 52 56 13

### Ebbesen

Låsbygade 5 ..... 52 05 03

**Nyman M fru** (Spirella) Skolebak-  
ken 24 Strh. .... 52 02 04

**Spirella** (fru Kamma Nielsen) Tønder-  
vej 22<sup>1</sup> ..... 52 30 25

**Winkel Jensen** Østergade 11 ..... 52 12 08

**WINKEL Jensen**

## Kreaturhandlere

(se tillige Eksportforretninger)

|                                           |          |
|-------------------------------------------|----------|
| <b>Gørges Carl</b> Vonsildvej .....       | 52 12 56 |
| <b>Hansen Jørgen L</b> Agtrupvej 54 ..... | 52 30 05 |
| <b>Hansen N</b> Låsbygade 109 .....       | 52 05 83 |
| <b>Klinge Emanuel</b> Haderslevvej 128 .. | 52 21 99 |
| <b>Kühlmeier Th.</b> Hostrupsvej 30 ..... | 52 19 73 |

## Kredit- og hypotekforeninger.

|                                                                                                             |                  |
|-------------------------------------------------------------------------------------------------------------|------------------|
| <b>Landhypotekforeningen for Danmark</b><br>(Arne Hansen grundejerrepræs. for<br>Vejle og Ringkøbing Amter) |                  |
|                                                                                                             | Vonsild 56 60 25 |
| <b>Nielsen A Holm</b> Skovbogade 20 ....                                                                    | 52 12 74         |
| Repræs. for Ny jydsk Kjøbstad-<br>Creditforening, Århus C.                                                  |                  |

|                                                                                                                            |                 |
|----------------------------------------------------------------------------------------------------------------------------|-----------------|
| <b>Sørensen Arne</b> Vinkelvej 3 Seest ....                                                                                | 52 74 14        |
| <b>Jydsk Husmandskreditforening,</b><br>Ålborg. Repr. f. Ribe østeramt<br>— Carl Trier Hansen, Kirkevej 16<br>Taulov ..... | Taulov 56 22 77 |
| Repræs. for Vejle syd                                                                                                      |                 |

## Krydderier.

|                                                                   |          |
|-------------------------------------------------------------------|----------|
| <b>Jensen N B &amp; Co.</b> Låsbygade 35 ....                     | 52 25 80 |
| Gewürzmüller — Krydderier<br>Salt — Salpeter og farve             |          |
| <b>Lynggaards Krydderier</b> Kolding oplag<br>Ravnsbjerg 17 ..... | 52 74 35 |

## Kuglelejer.

|                                                                                                                 |           |
|-----------------------------------------------------------------------------------------------------------------|-----------|
| <b>Dansk Kugleleje Aktieselskab SKF</b>                                                                         |           |
| Kongebrogade 21 .....                                                                                           | ★52 48 44 |
| Kontortid: 8—16,30, lørd. lukket<br>Efter kontortid:<br>— Afd.leder Steen Andersen<br>Bjergbyvej 26 Seest ..... | 52 91 56  |
| — Distr.chef Jørgen Hansen<br>Nytoft 20 pr. B. ....                                                             | 56 83 60  |

**SKF**

TLF. ★52 48 44

## Kul, koks og briketter.

### Bela Invest A/S

|                                                                |           |
|----------------------------------------------------------------|-----------|
| Jernbanegade 29 .....                                          | ★52 70 00 |
| Lager: Havnens nordside<br>— Dir. S Nissen priv. ... Nr. Bjært | 56 51 00  |
| — Forv. M Hedegaard priv. ....                                 | 52 66 39  |

|                                                                |           |
|----------------------------------------------------------------|-----------|
| <b>Kulforsyningen Lauritz Larsen &amp; Co.</b>                 |           |
| Søndergade 10 .....                                            | ★52 66 66 |
| — Erik Larsen pr. Heimdalsv. 26                                | 52 02 84  |
| Oliefyr-Service efter kl. 17:<br>— Montør Verner Schmidt ..... | 52 49 51  |

## Lauritz Larsen & Co.

**KUL - KOKS**

**TEXACO OLIE**

Telf. ★52 66 66

## Kunsthndlere.

**Jeppesen K. Høj**  
Helligkorsgade 8 ..... 52 06 59

I en ny ramme  
på den gamle plads

**Tlf. 52 06 59**

**Sydjydsk Kunsthandel** (Jacob Andersen) Mazantig. 10 omst. til priv. 52 09 83

Stort udvalg i malerier  
af forskellige kunstnere

Vind Jens Ewaldsvej 5 ..... 52 47 90

## Kunstmalere.

**Andersen Hans August** »Den gl. Smedie»  
Gl. Bjært 59 pr. Bjært Sdr. Bjært 57 22 59

**Buch Karen L fru A. D. Burcharths-**  
vej 27 ..... 52 44 89

**Dantoft B Dybdahl Chr. III** Vej 3 .... 52 05 43

**Hundebøl Hans Peter** Blæsbjergg. 23 52 73 59

**Ibsen Børge** Bellevuegade 44 ..... 52 30 84

**Jørgensen Thomas L** Kikkenborgv. 52 52 66 53

**Madelung Tonny** Vejlevej 18 ..... 52 52 17

**Mortensen Johs.** Agtrupvej 59 ..... 52 65 17

**Rasmussen Erik** Akseltorv 2 ..... 52 00 78

**Rimmer Gustav K** Haderslevvej 55 .. 52 40 17

## Kunstsmede.

**Skamling Kunstsmiede**

(P Finnemann-Wiuff) pr.

Bjært ..... Sdr. Bjært 57 22 34

## Kunststopning.

**Heinrich Helene fru** Fredensgade 24 52 34 72

**Sørensen Dagmar fru** Agtrupvej 137<sup>2</sup> 52 44 61

## Kurvevarer.

**Henriksen Knud**

Låsbygade 84 ..... 52 51 23

Rep. udføres — Stolesæder flettes

**Sørensen Erh.** Sneppevej 8 ..... 52 18 17

## Købmænd.

**Andersen Bent** Kastanieallé 12 ..... 52 35 66

**Andersen Ejler** Agtrupvej 190 ..... 52 41 95

**Andersen H C** Piledamsvej 80 ..... 52 12 94

**Andersen M.**

Fredericiagade 29 ..... 52 09 94

**Andersen N** Bundgaard Hylke

omst. til priv. .... 52 47 30

**Andersen Svend**

Agtrupvej 45 ..... 52 04 47

— priv. Riis Toft 7 ..... 52 69 47

**Andersen Svend E** Låsbygade 15 .... 52 78 04

**Bech's Selvbetjening** (E Raymond Petersen) Agtrupvej 135 ..... 52 39 19  
— — ..... 52 39 99  
— priv. Agtrupvej 118 ..... 52 39 19  
— Disp. P Eilsø priv. .... 52 01 26

**BECH'S** *Selvbetjening*

**Berring Holger** Alykkegade 4 ..... 52 08 91

**Brydebøl A** Immanuelsvvej 1 ..... 52 92 42

**Buhl Erik** Haderslevvej 22 ..... 52 05 02

**Bæklund Olesen E.**  
Fjordvej 16 Strandh. .... 52 25 32

**Bøttker Ove** Kongebrogade 46..... 52 06 98

**Christensen Sand** Søgade 61 ..... 52 22 09

**Christiansen Harald**

Gøhlmannsvej 47 ..... 52 12 81

**Clemmensen S E E.** Glippingsv. 1.. 52 69 20  
**CLEMMENSEN'S**  
KOLONIAL

**Deleuran Hansen S** Aa. Katrineg. 25 52 19 76

**Devantier H** Seest Bakke 10..... 52 63 02

**Ellegaard Marked** Mosevej 68-72.... 52 03 09

**Frandsen W. Vestergaard**  
Adelgade 14 ..... ★52 02 11  
— priv. Pileallé 13 pr. B. .... 56 84 26

**Frederiksen G** Vejlevej 311 pr. B. .. 56 83 50

**Frederiksen N P** Låsbygade 101.... 52 03 69

**From Peter**

Dornhusgade 27 ..... 52 32 10

**Gødsvang Børge** Piledamsvej 48.... 52 06 32

**Hansen Albert** Jernbanegade 52.... ★52 08 00

— priv. Gl. Kongevej 5 ..... 52 37 12

**Hansen Herluf** Jovavej 14 ..... 52 76 29

**Hansen I** Låsbygade 70 ..... 52 03 47

**Hansen Peter**  
Palæet Fynsvej 93 omst. til priv. 52 07 49

**Henriksen H** Katrinegade 13 ..... 52 05 31

Holden S Lerbjergvej 1—3 Seest .. 52 73 44

**SPAR MARKED**

Køb ved SPAR — spar ved køb ...

Hollesen Erling Koldingbjerg 26 .. 52 02 25

**ERLING HOLLESEN**Kolonial - Vin - Konserver  
Ost og isenkram Telefon 52 02 25

Hollesen Sv. Aa. Tvedvej 44 ..... 52 04 55

**Sv. Aa. Hollesen**Hvidsminde Købmandshandel (Agnete  
Mortensen og Else Larsen) Fyns-  
vej 229 ..... 52 11 08Højvang Kolonialforretning (Ejler An-  
dersen) Agtrupvej 190 ..... 52 41 95I. A. Selvbetjening (Jens Petersen)  
Vejlevej 344 pr. B. .... 56 83 21**I. A. Selvbetjening**

Jensen Ellen Kirk Fjordvej 71 Strh. ... 52 07 06

**Jensen Henry**

Carl Plougsvej 1 ..... 52 34 65

Jensen Svend Drud Lykkegårdsv. 17 52 19 26

Jensen Aage Kongehusvej 21 ..... 52 22 02

**Jespersen Hans J.**

Seestvej 25 ..... 52 47 17

Just Aage Dalby ..... 52 58 17

Jørgensen I W Christoffer II Vej 19.. 52 26 21

Jørgensen Jens Klostergade 2

omst. til priv. .... 52 01 67

Jørgensen Thule Vejrupsgade 16 .. 52 04 77

Karlsen H E Stejlbjergvej 35 ..... 52 14 85

**Kirkeby Erik**

Lindehaven Dyrehavevej 164 .. 52 50 30

Kristiansen Svend Fredensgade 1 .... 52 07 59

**Kristinesminde Supermarked**

Lykkegårdsvej 47—53 ..... 52 33 65

**Ladekjær Harald**

Fynsvej 48 ..... 52 76 10

Larsen Karl Oluf Kongebrogade 29.. 52 11 75

Lindehavens Kolonial Dyrehavev. 164 52 50 30

Liva Super (V Bro Christensen)

Palmeallé 2 ..... 52 35 10

Lund E Frydsvej 21 ..... 52 06 91

**E. LUND Tlf. 52 06 91****Lyshøj Selvbetjening**

(Bent Lauritsen) Lyshøj Allé 4

Strandhuse ..... 52 42 30

**Mathiasen Asger**

Dyrehavevej 6 ..... 52 03 29

— priv. Spørrundevej 8 ..... 52 44 73

Mikkelsen P Koed (Solgårdens Køb-  
mandshandel) Kongebrogade 11.. 52 20 84**Mikkelsen Svend E.**

Jernbanegade 15 ..... ★52 77 44

**Svend E. Tlf. ★52 77 44**

Mortensen Gerhardt Katrinegade 8 .. 52 06 10

Møller Svend Haderslevvej 37 .... 52 76 89

**SVEND MØLLER**

... prøv vor kaffe — alle roser den!

Nielsen Carl Katrinegade 6 ..... 52 11 36

**Nielsen Vagn****Storkøb**

Seest Bakke 80 ..... 52 38 63

Olesen A Blæsbjerggade 13 ..... 52 26 44

Olesen E Bæklund Fjordvej 16 Strh... 52 25 32

**Olsen Henry**

Tøndervej 54 ..... 52 05 09

Overgaard Chr. Hartlev Brændkj.g. 5 52 14 51

**Park Super**

(V Dahl-Nielsen) Tvedvej ..... 52 56 12

— — — — — 52 57 69

Pedersen Anker Jovavej 18 ..... 52 12 21

Pedersen Arnold Låsbygade 111 ~~X~~

omst. til priv. .... 52 19 35

*Kaffen, De kan li', får De hos <sup>Perminde</sup> <sub>for</sub>***ARNOLD PEDERSEN** *Hjftmand.*

Pedersen Bent H Haderslevvej 75 A.. 52 65 46

Pedersen N H Suomivej 9 ..... 52 33 01

**Pedersen Svend**

Dalbygade 21 ..... 52 01 74

Petersen Christian Holbergsvej 13 52 18 53

**„Deres rigtige købmand“**

Petersen Viggo Bramdrupvej 8 pr. B. 56 83 71

Paaskesen H P Låsbygade 79 ..... 52 20 51

Rasmussen Carlo Nørreport Vejle-

vej 5 ..... 52 07 82

**Carlo Rasmussen . 52 07 82**

Rasmussen Dorthea fru Blæsbjerg-

gade 25 ..... 52 02 31

Rasmussen Henry Kikkenborgvej 41.. 52 78 20

Rasmussen R Lindberg Alpedalsv. 38 52 02 53

Refslund J H Seestvej 6 ..... 52 47 60

**Riishede E.**

Dyrehavevej 123 ..... 52 40 30

*Rubriken fortsættes næste side*

**Schmidt Karl**

Munkensdam 1 omst. til priv. . . 52 09 79

Schmidt Peter Tøndervej 40 . . . . . 52 08 70

Seest Minmarked Holbergsvej 13 . . 52 18 53

Sevo Selvbetjening Vejlevej 311  
pr. B. . . . . 56 83 50**SELVBETJENING**Smørforsyningen (Sand Christensen)  
Helligkorsgade 9 . . . . . 52 03 39Solgårdens Købmandshandel  
(P Koed Mikkelsen) Kongebrog. 11 52 20 84Stæhrs Kolonialhandel  
(E Thomsen) Sdr. Ringvej 3 . . . . . 52 19 71Sydbyens Kolonial  
(E Christensen) Enev. Sørensen-  
vej 18 . . . . . 52 36 44Søndergaard Eivind  
Rylevej 12 omst. til priv. . . . . 52 41 30Sørensen Asger  
Vesterbrogade 15 omst. til priv. . . 52 03 60Sørensen Knud  
Haderslevvej 139 . . . . . 52 12 60

Sørensen N Dybbølvej 1 . . . . . 52 03 36

Sørensen S A Tvedvej 22 . . . . . 52 78 30

**S. A. SØRENSEN**  
Tvedvej 22 . Telf. 527830

Thaysen K M Zahnsgade 41 . . . . . 52 12 40

Thomsen H Alsvej 1 . . . . . 52 33 55

Thomsen P Sct. Jørgensgade 24 . . . 52 15 24

Thomsen Riberholt (Jørgen Frederik-  
sen) Jernbanegade 32 . . . . . 52 01 42**Riberholt THOMSEN**Thygesen Arne B.  
Læssøgade 47 . . . . . 52 12 49

Traneberg Gunnar Vandværksvej 2 . . 52 51 26

Vime Supermarked  
Agtrupvej 99 . . . . . 52 57 15Vime Supermarked  
Søndergade 13 c . . . . . 52 48 33

Vindfeldt C Grønnegade 1 . . . . . 52 07 84

Wendt C Låsbybanke 3 . . . . . 52 00 57

— priv. Hospitalsgade 33 . . . . . 52 03 78

**Køkkenmontering.**El-Hushjælpen (A/S P Nielsen)  
Munkegade 2 . . . . . 52 33 85

Kosan Depot Haderslevvej 121 . . . . 52 41 14

**Deres nye køkkencenter****Kosan** ◆**KOLDING**

Haderslevvej 121 . Til. 52 41 14

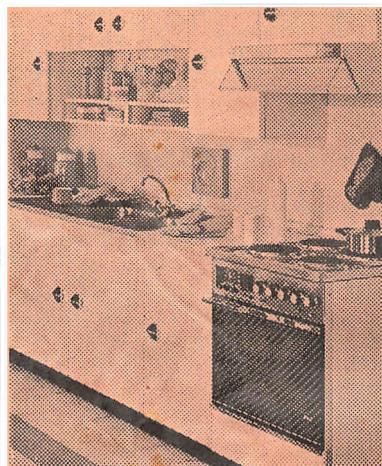
**Rekvirer**  
vor store farvebrochure**Vore konsulenter står gratis**  
til Deres rådighed  
ved indretningElementer | Køkken . Garderobe  
til: | Badeværelse . Klinik  
Hobbyrum m. m.**Deres nye køkkencenter****Kosan** ◆**KOLDING**

Haderslevvej 121 Til. 52 41 14

Vestergaard J Fa. Vonsildvej  
pr. V. . . . . ★52 19 99

Forhandler af

**POGGENPOHL**  
**KØKKEN****og ATLAS**

Tilbud gives uden forbindende

**Fa. J. Vestergaard**  
Tlf. \* 52 19 99

### Køkkenudstyr.

El-Hushjælpen (A/S P Nielsen)  
 Munkegade 2 ..... 52 33 85  
 Importøren Jernbanegade 24 ..... 52 00 95

### Jochumsen Vald.

Søndergade 2 ..... 52 08 82

### Lumbye Ejnar

Adelgade 16 ..... ★52 55 88

### Madsen Frede

Haderslevvej 1 ..... ★52 12 77

### Mørch Erik

Jernbanegade 17 ..... ★52 14 99

### Køkkenudstyr en gros.

#### Bonnichsen Louis

Olgas Allé 7 pr. V. .... ★52 67 22

### Køleanlæg.

Andersen E G Mindevej 2 ..... 52 23 58

Aut. køletekniker

### Dansk Køle-Service

Alle køleanlæg repareres

Atlas (P Jacobsen) Karlshøj 11 Strh. 52 26 04

— O Jacobsen Vestervang 22

pr. B. .... 56 80 34

Aut. køleteknikere

*Frigidaire*

**BOSCH 522604**

**GRAM** Salg og  
 service

Specialværksted for køleanlæg

Rubriken fortsættes næste spalte

Atlas (ing. O E Matthiesen)

Sdr. Ringvej 6 ..... 52 28 26

Omst. til priv. Rubinvej 13 Seest

— Køletekn. J Matthiesen priv. 52 28 69

# ATLAS

Forhandler  
 af:

**BITZER**

**BOSCH**

**DANMAX**

**GRAM**

**PHILIPS**

**SABROE**

**VESTFROST**

**KØLE- OG FRYSEANLÆG**

**RESTAURATIONS- OG  
 BUTIKSANLÆG**

**KØLESKABE OG  
 HJEMMEFRYSERE**

**LUFTKONDITIONERING**



**522826**

**Kolding Køle-Service**

Aut. kølefirma

Rubriken fortsættes næste side

Bomholt N P Haderslevvej 75 D .. 52 67 31  
Aut. køletekniker

**BOMHOLT**  
**KØLEANLÆG**  
**52 67 31**

El-Hushjælpen (A/S P Nielsen)  
Munkegade 2 ..... 52 33 85

Gælder det:

**Køleskabe  
og frysebokse**  
**ATLAS og GRAM m.m.**

Gå til specialisten

**EL** *Hushjælpen*  
KØKKENUDSTYR

IWO Seest Bakke 55 ..... 52 24 50  
v/ P Kongsbak, Esbjerg  
telefon 12 91 40

**IWO**

**Køle- og frysemøbler**  
**Frigidaire produkter**  
**Salg og service**

**Kolding Køle-Service**

(ing. O E Matthiesen) Sdr. Ring-  
vej 6 ..... 52 28 26  
— Køletekn. J Matthiesen priv. 52 28 69

**K. K. S. 52 28 26**

*Gør Deres problem til vort problem*

Salg af nye og brugte køleanlæg  
Reparation af alle fabrikater

*Rubriken fortsættes næste spalte*

Nørremose's Husholdningsmaskiner  
Fredericiagade 12 ..... 52 29 60

**ATLAS BOSCH**  
**GRAM PHILIPS**  
**DERBY AEG**

**NØRREMOSE .52 29 60**

Sabroe Thomas Ths. & Co. A/S  
Ndr. Ringvej 89 ..... ★52 21 00  
Kontortid: 8—17, lørdag 8—12



— Repræs. S Schulz priv. .... 52 42 75  
— Montør J Rasmussen priv. .. 52 80 10  
— Montør H Olsen priv. .... 52 21 00  
— Montør J Juhl priv.  
tlf. (045) 2 44 85

**SABROE**

— et verdensnavn for kulde

Skousen Låsbygade 7—9 ..... 52 50 62  
— Forr.f. S Vestergaard priv. .. 52 59 92

**HUSHOLDNINGSMASKINER**  
**Skousen**

Vestergaard J Fa. Vonsildvej  
pr. V. .... ★52 19 99

**ATLAS . GRAM**  
**ZANNUSSI . BOSCH**  
**DERBY . FRIGOR**

**Køleskabe og hjemmefrysere**  
**en gros — en detail**

**Fa. J. VESTERGAARD**  
Danmarks største hvidevarecenter

**Tlf. \*52 19 99**



## Kølehus.

Seest Frysehus Seest ..... 52 47 56

## Sydjysk Cold Stores A/S

Havnen nord ..... ★52 42 44  
 Efter kl. 16:  
 — Forvalter K Ørsnæs priv. .... 52 42 44  
 — Kontorass. K Rasch priv. .... 52 52 83  
 — Formand Egon Jensen  
 priv. .... Sdr. Bjært 57 23 46

## Køreskoler

(se Autokøreskoler)

**L**

Prøv vor kaffe — vistnok den bedste!

*Højvang Kolonial*

AGTRUPVEJ 190 TLF. 52 41 95

## Landbrugskonsulenter.

**Kolding Herreds Landbrugsforening**  
 Niels Bohrsvvej 2 ..... ★52 78 66  
 Kontortid 8—17, lørdag 8—12  
 Planteavlskonsulenter  
 — Karl Sørensen priv. .... 56 83 35  
 — P Christoffersen priv. .... 52 31 47  
 Maskin- og ungdomskonsulent  
 — E Bahr priv. .... 52 56 75  
 Svineavlskonsulent  
 — Frede Elm priv. .... 52 47 19  
 Kvægfofodringskonsulent  
 — T Petersen-Dalum priv. .... 52 84 92  
 Regnskabskonsulenter  
 — A Skjødt priv. .... 56 84 89  
 — T F Brink priv. .... 52 41 66  
 — Egon Jensen priv. .... 56 82 20  
 Husdyrbrugskonsulent  
 — Jens Hansen, Vejen .... Vejen 36 03 06  
 Bygningskonstruktør  
 — Aage Beldringe Strandvejen 6 52 23 73

**Vejle Amts Husmandsforeninger**  
 Rendebanen 13<sup>2</sup> ..... 52 61 08  
 — Husdyrbrugskons. H Antonsen  
 priv. .... 52 57 23  
 — Regnskabskons. P Bilsted Pe-  
 dersen priv. Vejle 82 58 12  
 — Planteavlskons. B Eriksen priv. 56 82 56

## Landbrugsmaskiner.

### Bendix Brødr. Depot A/S

Sdr. Havnegade ..... ★52 44 66

## International Harvester A/S

Buen 11 ..... ★52 04 66  
 — Forretn.f. Th. Jørgensen priv.  
 Vejle 82 56 33



Alt i traktorer og  
 landbrugsmaskiner

## Jacobsen Vagn

Vejlevej 114 ..... ★52 77 33  
 — Salgschef Knud Jochumsen  
 priv. .... 52 85 78  
 — Værkf. Leif Ahrendtsen pr. 52 71 61

## VOLVO TRAKTORER

og dertil hørende redskaber  
 Reparation, reservedele  
 og servicevogne

*Vagn Jacobsen*

## Kolding Korn — Lindinger Agro

Co. A/S Havnen syd ..... ★52 17 00

## LINDINGER

marksprøjter og reservedele

Alt i plantebeskyttelsesmidler

Kvernelands A/S Industrivej 12.... ★52 53 22

## Madsen Ingemann A/S

Haderslevvej 93 ..... ★52 60 11  
 — Lagertelefon ..... 52 14 08  
 — Ingemann Madsen priv. .... 52 05 18  
 — H Damkjær priv. .... 52 29 79  
 — Repr. E Ravn Nielsen priv. .. 52 80 50  
 — Lagerforv. U Petersen priv... 52 14 08  
 — Montør N Tantholdt Vonsild 56 60 81  
 — Vejen afdeling ..... Vejen 36 02 89



**MASSEY-  
 FERGUSON**

Madsen Ingvard Nr. Bjært Maskin-  
 forretning ..... Nr. Bjært ★56 51 66

Alt i moderne  
 LANDBRUGSMASKINER

Rubriken fortsættes næste side

**Madsen's Peter Maskinfabr. A/S**  
 Nr. Bjært ★56 50 66  
 — Direktør Alfr. Hansen Nr. Bjært 56 50 66  
 — Prokur. M Dahlgren Nr. Bjært 56 50 66

**A/S Peter Madsens Maskinfabrik**  
**ROLAND** staldgødningspredere  
 og universalvogne

### Sydjysk Maskinforretn. A/S

Søndergade 27 ..... ★52 41 22  
 — Direkte lagertelefon ..... 52 49 23  
 — Vamdrup afd. .... Vamdrup 58 16 80  
 — Værkfører V Iversen priv. .. 52 06 78  
 — Direktør F Paulsen priv. .... 52 87 36  
 — Repræs. S Christensen  
 priv. .... Agård 55 33 97  
 — Repræs. Jørn Hansen  
 priv. .... Agård 55 33 92

**Sørensen Ole & Co. A/S** Sdr. Havne-  
 gade ..... ★52 51 33

**CLAYSON**

**NEW HOLLAND**

**BEIARUS**

### Tranberg

Fynsvej ..... ★52 45 44

### Wind Eskild A/S

Jens Holmsvej ..... ★52 46 00  
 Omst. til direktør Erik Ravn priv.

### Landinspektører.

**Jeppesen G B** (Elling og Jeppesen)  
 Akseltorv 2 ..... ★52 05 77  
 — priv. Strandmøllevej 9 ..... 52 33 66  
 — Landinsp. H Bjerre Sørensen  
 priv. Brynet 81 pr. B. .... 56 85 82

**Johansen's Efff.** Knud Olsen og  
 Mogens Rathje. Helligkorsg. 5. . . ★52 03 55  
 — K Olsen priv. Sandvigvej 11 52 51 24  
 — M Rathje priv. Strand-  
 vænget 34 Strandh. .... 52 27 05

Lund Erik Kobbelvænge 10 Strandh. 52 45 40

### Legetøj.

Atlas Varehuset Klostergade 15 ..... 52 28 85

Frederiksen Niels Søndergade 25.. 52 29 70

**Altid nyheder**  
**i legetøj Tlf. 52 29 70**

**GK Legetøj** Østergade 23 ..... 52 06 31  
 — Munkegade 8 ..... 52 01 35

**GK LEGETØJ**

**H. C. Legetøj** (H C Rathje) Låsby-  
 gade 4 ..... 52 87 47

**H.C. Legetøj**

**Jørgensen Volmer** Dalbygade 1  
 omst. til priv. .... 52 28 85  
 Legetøj en gros

**Legetøjsæsken** (Helvig Hansen)  
 Låsbygade 32 ..... 52 63 79  
 — priv. Kongehusvej 16 ..... 52 14 26

**LEGETØJSÆSKEN**

Dukkeklunik - Alt i dukketøj

### Leideck's R. Efff.

Buen 3—5 ..... 52 07 70

**Byens største udvalg i**  
**DUKKEVOGNE**

*Allt i tricykler, børnebiler og løbehjul*  
 — Værkstedsgaranti —

### Magasin Mølgaard

Haderslevvej 106 ..... 52 84 34

*Dukkevogne. Børnemøbler. Tricykler.*  
*Børnebiler. Go-carts. Legetøj*

### Lervarer.

Kolding Lervare en gros (Jørgen Iver-  
 sen) Vejlevej 159 omst. til priv. .. 52 02 65

### Ligbrænding.

**Dansk Ligbrændingsforening**  
 Slotsallé 1 ..... 52 20 10

*Allt vedr. ligbrænding ordnes fra kontoret*  
*(Åben 9,30—12 undt. lørdag)*

Forretningsføreren privat telf. 52 20 10

### Ligkister.

**Damgaard's Arnold Eftf.**

Vesterbrogade 8 ..... 52 19 90

**Alt vedrørende begravelser  
og ligbrændinger**

ordnes. Telefon **52 19 90**

**Juhl Fr.**

(Utzon's Eftf.) Zahngade 18  
omst. til priv. .... 52 21 78

**Begravelser og lig-  
brændinger**

Altid omhyggelig  
og reel betjening **Tlf. 52 21 78**

**Larsen Henry**

Piledamsvej 3 ..... 52 19 90

**Alt vedrørende begravelser og lig-  
brændinger ordnes Tlf. 52 19 90**

**Sandholdt K Seest Bakke 2..... 52 20 42**

*Alt vedrørende begravelser ordnes*

Schousboe M ..... Sdr. Bjært 57 21 17

### Ligkister en gros.

Heilskov H Ligkistefabrik Vester Nebel  
..... Agård 55 34 22

### Ligkørsel.

**Koch L A. M. G. Friisvej 22 ..... 52 05 20**

**Kolding**

**Ligbiler**

**52 05 20**



**Schousboe M ..... Sdr. Bjært 57 21 17**



### Lillebiler.

**Guldager's Lillebil Kærmindevej 53 .. 52 40 55**

**Johansen Karl Aage Fjordvej 63 Strh. 52 00 40**

**Kolding Mini-Taxi (Egon Møller)**

Ndr. Ringvej 5 ..... 52 05 26

**Kolding Mini-Taxi**

**52 05 26**

**Kolding Taxa**

45 vogne Ejtersvej 12 ..... ★52 15 00



**Lynges Biler Il. Tavsensvej 3 .... 52 99 99**

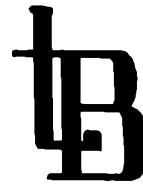

**LYNGE'S BILER**

**TELF. 52 99 99**

**Mathisens Biler**

Snerlevej 72 ..... 52 70 70

**52 70 70**

**Ny 8 personers bus**

**Mini-Cab Møllevvej 10 a ..... ★52 56 11**

**Mini-Cab**

★ **52 56 11**

Kører dag og nat med 20 vogne

**Paghs Biler Otlogsgade 36 ..... ★52 76 77**

Mini Taxi

Varevogne uden fører ★ **52 76 77**

Buskørsel 42 pers.

Rejsebureau

**Skak L Fredensgade 6 ..... 52 21 45**

**Ærensgaard Vagn Safitvej 12 Seest. 52 28 71**

## Listefabriker.

### Falk's Listefabrik

pr. V. .... Vonsild 56 61 13

### Kolding Høvleværk

(Chr. Kronborg-Jensen)

Havnen syd ..... 52 08 97

*Finérarbejde udføres*

*Moderne tørreovn*

### Møller & Sørensen

Clemensgade ..... 52 00 33

## Livsforsikring.

### Alka Forsikring A/S (assurandør

Egon Fogtmann) Søndergade 13 a 52 10 29

### Baltica Assurance-Comp. A/S

Bredgade 12 ..... ★52 14 66

— Assurandør Svend E Andersen

Kongebrogade 81 ..... 52 14 66

— E Lysholt Bekkasinvej 25 .... 52 19 48

— Viktor Simonsen Norgesvej 9.. 52 18 46

### Codan A/S Forsikringsselskabet

Jernbanegade 37 (filialbest. Gotfred

Madsen) omst. til priv. .... 52 59 00

### Danebrog og Terra Munkegade 3 .. 52 12 14

Se iøvrigt under: Forsikring

### Danmark De Gjensidige Forsikr.selsk.

afd.kontor Johs. Jensen Østerg. 12<sup>1</sup> 52 20 52

### Dannevirke Forsikrings Akts. .... 52 15 76

— Inspektør P Westerbye Juhl

Hollændervej 2 ..... 52 61 06

### Hafnias Hovedagentur v. assurandør

Arne Groth Jernbanegade 32

omst. til priv. .... 52 03 14

— Insp. Birger Hjorth priv. .... 52 28 31

— Inspektør Johs. Langhoff priv. 52 55 25

### Nye Danske Liv Forsikr.aktieselsk.

afdelingskontor Buen 2 ..... ★52 75 44

— Assurand. Kr. Sørensen priv... 52 28 27

— Assurand. E Nicolaisen priv. ... 56 85 04

### Statsanstalten for Livsforsikring

hovedagentur (assurand. Osc. Jepsen)

Ørnsborgvej 6 ..... 52 33 26

### Statsanstalten for Livsforsikring

(insp. N M Fauslet) Kikkenborg-  
vej 14 ..... 52 25 75

*Inspektoraet for Vejle amt syd*  
*Tegningsmedarbejdere:*

— Insp.assist. Hans P Ravn

Vejlevej 115 ..... 52 25 85

— Bogholder P E Andersen

Grydhøj 6 pr. B. .... 56 82 01

### Utrecht (Mika Hansen) Jernbaneg. 52 52 33 25

— priv. Strandvænget 24 Strh. ... 52 61 51

## Lotterikollektører.

Knudsen Frida Domhusgade 3 ..... 52 21 02

## Luftkonditioneringsanlæg.

### K. K. S.

(ing. O E Matthiesen) Rubinvej 13

Seest ..... 52 28 26

**Opvarmning og køling**

**Rensning af luft og røg**

**Air conditionering**

**Automatiske luftkonditionerings-  
anlæg for forretninger og kontorer**

## Lysbadeanstalter.

### Kolding Bade- og Massageklinik

Mazantigade 1 ..... 52 04 48

## Lustrykkerier.

### Jyllands Clichéfabrik A/S

(Kolding Lyskopierings-Anstalt)

Mazantigade 10 ..... ★52 06 11

— Fabr. Poul Sørensen priv... 52 73 20

— Prokur. Aage Sørensen priv. 52 29 08



**Telefon**

**★52 06 11**

## Læderhandlere.

### Dinnsen A.

Værkstedsvej 11 ..... ★52 52 33

— Leif Dinnsen priv. Fru Jyttes-

vej 5 ..... 52 52 33

— Kurt Dinnsen priv. Sherlev. 21 52 57 62

## Lædervarer.

Jason Østergade 6—10 ..... 52 04 50

**JASON**

### Neye Johannes

Østergade 9 ..... 52 03 25

## Læger.

**Bemærk venligst**

Onsdag kun aftenkonsult.

Lørdag ingen konsultation

Lægevagten \*52 23 44

Hverdag efter kl. 18

Lørdag efter kl. 14

**Adorjan I** ass. overl. Heimdalsv. 53 52 53 73  
**Andersen Bjarke** Hans Havesv. 5.. 52 66 12  
 Telefontid 8—9  
 Konsult. 9,30—11  
 Onsdag kun 16,30—17,30

**Andersen Mogens** overkirurg  
 Sygehuset ..... ★52 22 88  
 — priv. Kobbelhøve 28 Strh... 52 00 64  
 Spec. i kir. og anæstf.

**Bennike Knud-A** overlæge Fasan-  
 vej 10 ..... 52 86 70  
 Spec. i anæstesiologi

**Boesen Frants** Adelgade 4<sup>1</sup> ..... 52 36 60  
 Kons.: 12,30-14,30, onsd. kun 17-18  
 Lørdag ingen konsult.

**Brandt-Nielsen Erik** overlæge dr. med.  
 Sygehuset ..... ★52 22 88  
 — priv. Odinsvej 8 ..... 52 54 05  
 Kvindesygdomme og fødsler  
 Konsult. på Sygehuset efter aftale

**Byrckel Helga** Låsbygade 2 ..... 52 75 75  
 Telefontid hverdage 8—9  
 Konsult. 9—10, onsdag 16—17

**Byrckel John** Låsbygade 2 ..... 52 75 75  
 Telefontid hverdage 8—9  
 Konsult. 13—15, onsd. 17—18

**Baagøe K H** dr. med. Adelg. 16... 52 19 88  
 Konsult. 13—14,30 undt. lød.

**Ebbehøj Erik** dr. med. overlæge  
 Rødersvej 12 ..... 52 23 10

**Ehrenskjöld Niels** Haderslevvej 25 52 14 77  
 Telefontid 8-9  
 Konsultation 9-11 efter aftale  
 Børnekons. onsd. 13-15 efter aftale  
 Aftenkons. onsdag 16,30-17,30  
 uden aftale

**Fagan C** overl. Vesterallé 26 Strh. 52 22 65

**Frandsen E** overlæge dr. med. Fre-  
 dericiagade 17 ..... 52 11 37  
 — priv. Strandvejen 50 ..... 52 13 80  
 Konsultation i øjensygdomme  
 kun efter aftale  
 Tlf.tid 9—11 undt. lørdag

**Galtung Erik** røntgenoverlæge  
 Strandvejen 58 ..... 52 62 12  
 Kons. kl. 15 undt. lød.

**Helk Erik A. D.** Burcharthsvej 5 .. 52 85 50  
 Telefontid 8—9  
 Konsult. 15,30—15, onsd. 17—18

**Hobolth Niels** overl. Kobbelhøve 21  
 Strandh. .... 52 13 45

**Højensgård I C** dr. med. overkirurg  
 Sygehuset ..... ★52 22 88  
 Spec. i kirurgi. Kons. efter aftale

**Højensgård Inger** Dr. Fichsvej 15 52 40 25  
 Øre-, næse- og halslæge  
 Konsult. 10—12 undt. lørdag

**Juhl Lise** Slotsgade 21 ..... 52 33 32  
 Omst. til priv. Gl. Kongevej 2  
 Telefontid 8—9  
 Konsult. 9,30—11, onsd. 17—18

**Kjølbøye Maja** fru skolelæge  
 Birkeallé 5 ..... 52 30 01

**Lou Hans** overlæge dr. med.  
 Strandvejen 1 ..... 52 09 20

**Lou Ingeborg** overlæge Strandv. 1 52 09 20  
 Specialist i ortopædiske  
 sygdomme og kirurgi  
 Konsultation: Tirsdag og fredag  
 efter aftale

**Mogensen Lisbeth** Østergade 12.. 52 05 66  
 Telefontid 8—9  
 Kons. 9,30—11, onsd. kun 17—18

**Mune Ole** overlæge dr. med. Nord-  
 vang 17 ..... 52 68 87

**Møller Henning** Buen 2 ..... 52 02 57  
 Konsult. 13—15, onsd. 17—18  
 Lørdag ingen konsultation

**Noringriis P** Slotsgade 4 ..... 52 07 00  
 Konsult. 9—11, onsd. 16,30—17,30

**Ortmann Kai** (privatiserer) Ægirs-  
 vej 12 Strandh. .... 52 75 45

**Rasmussen A Vestergaard**  
 Østerbrogade 58 ..... 52 77 95  
 Kredslege  
 Kons.: 12-13 undt. torsd. og lød.

**Rasmussen Jørgen** overlæge, labora-  
 toriechef Bakkedraget 4 Strh. ... 52 67 77

**Rasmussen Kaj A** Slotsgade 10 .. 52 10 91  
 Dr. med. speciallæge i hudsygd.  
 Konsult. efter aftale  
 — priv. Svendborgvej 2 ..... 52 37 50

**Rasmussen Mette og Jørgen Egholt**  
 Vonsild ..... Vonsild 56 60 42  
 Konsultation 13—14,30  
 Børneundersøg. onsdag efter aftale  
 Lørdag ingen konsultation

**Richter-Jørgensen P** overlæge  
 Fredericiagade 30 ..... 52 03 82  
 Spec. i øre-, næse- og halssygd.  
 Kons. 12,30—15,30 undt. lørdag  
 — priv. Trappergårdsv. 6 Strh... 52 19 66  
 — Reservel. S Schlamowitz pr. 52 01 80

**Rossen J** Jernbanegade 29 ..... 52 17 09  
 Kons. 13,30-15,30, onsd. kun 17-18

Rubriken fortsættes næste side

|                                                                                |           |
|--------------------------------------------------------------------------------|-----------|
| <b>Schoustrup-Thomsen E Sønderg. 30</b><br>(Kino) .....                        | 52 08 16  |
| Konsult. 13-15, onsdag 17-18<br>Lørdag ingen konsultation                      |           |
| <b>Seedorff H I Akseltorv 6</b> .....                                          | 52 19 07  |
| Konsult. 13-15, onsd. 17-18<br>Lørdag ingen konsultation                       |           |
| <b>Stender Johs. Søndergade 32</b> .....                                       | 52 11 30  |
| Telefontid hverdage 8-9<br>Kons. 9,30-11, onsd.16,30-17,30                     |           |
| <b>Svane-Knudsen P overlæge Frede-<br/>riciagade 17</b> .....                  | 52 11 37  |
| — priv. Tulipanvej 10 .....                                                    | 52 46 30  |
| Konsultation i øjensygdomme<br>kun efter aftale<br>Tlf.tid 9-11 undt. lørdag   |           |
| <b>Sørensen Evald Jernbanegade 20..</b>                                        | 52 10 05  |
| Telefontid 8-9<br>Konsult. 9,30-11 undt. lørdag<br>Onsdag kun 17-18            |           |
| <b>Timper Arthur Jernbanegade 44</b><br>omst. til priv. ....                   | 52 06 88  |
| Telefontid hverdage 8-9<br>Konsult. 13,30-15, undt. lørdag<br>Onsdag kun 17-18 |           |
| <b>Wendt Hans Ottosgade 7</b> .....                                            | ★52 05 55 |
| Konsult.: 12,30-14,30 undt. lørdag<br>Onsdag kun 17-18                         |           |
| <b>Astrøm Karen overlæge Kobbøl-<br/>vænge 8 Strh.</b> .....                   | 52 16 40  |
| Spec. i medicinske sygdomme                                                    |           |

### Låse.

|                                                       |          |
|-------------------------------------------------------|----------|
| <b>Domensky A Låsbyg. 32 omst. til priv.</b>          | 52 04 54 |
| Låsespecialist                                        |          |
| <b>Låsesmeden</b><br>(J Prehn-Mehlsen) Katrinegade 19 | 52 21 28 |
| Døroplukning og rep. udføres                          |          |

|          |                                                       |
|----------|-------------------------------------------------------|
| <b>M</b> | Prøv vor kaffe — vistnok den bedste!                  |
|          | <i>HøjvangKolonial</i><br>AGTRUPVEJ 190 TLF. 52 41 95 |

### Malere.

\* Medlem af Centralforeningen  
og Kolding Malerlaug

**Andersen Emanuel\*** Haderslevv. 22 52 05 71  
MALERMESTER  
**Emanuel Andersen**

**Andersen Herluf\*** Ottosgade 1 .... 52 26 47

*Herluf Andersen*

MALERMESTER . TLF. 522647

**Andersen Sv. Th.\***

Fynsvej 123 ..... 52 65 03

**Bahr Peter Verner** Vesterbrogade 47 52 93 94

**Berendtsen Freddy Hertug Abels-  
vej 42** ..... 52 91 31

**Freddy Berendtsen**

Malermester

Alt malerarbejde udføres

52 91 31

**Borch Svend C# Nørreled 34 pr. B.** 56 84 77  
— Besked modtages ..... 52 36 69

**SVEND C.  
BORCH**

Malermester



**Bruun Erik** Lerbjergv. 19 Seest.. 52 80 27

**Erik Bruun**

Alt malerarbejde udføres

Telefon 52 80 27

**Christiansen J. H.\***

Solvang 1 ..... 52 11 38

— L Christiansen C. Plougsv. 88 52 13 38

**Clausen Helmer\*** Haderslevv. 75 C.. 52 45 22  
Træffes bedst efter kl. 17

**HELMER CLAUSEN**  
Malermester 52 45 22

**Damkjær H.**

Løgken 9 pr. B. .... 56 82 60

**Damm Egon\*** Strandvænget 4  
Strandhuse ..... 52 10 49

**EGON DAMM**  
Malerforretning . TLF. 521049

Due H Uldall Katrinegade 9 ..... 52 78 05

**H. Uldall Due** TELEFON  
527805  
Katrinegade 9

Erbs Hartvig Skovhøj 6 ..... 52 67 52

Feldfoss B W Haderslevvej 156 .... 52 77 19

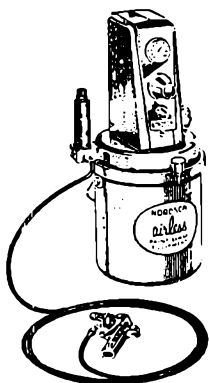

**Alt malerarbejde udføres**

**TRANSPORTABLE ANLÆG**

Luftløst sprøjtemaleanlæg  
for hurtig maling af store flader

Alm. sprøjteanlæg  
for radiatorer, maskiner m. m.

Damp-tapetfjerner  
for afrensning af lofter og vægge

Lufthamre  
for afrensning af rust m. m.

**B. W. Feldfoss 52 77 19**  
Malmester

Feldfoss Mogens Rolles Møllevej  
Lunderskov 58 54 53

**MOGENS Feldfoss**  
Malmester

**Nybygninger — Reparationer**

Lunderskov 58 54 53

Hansen H P\* Agtrupvej 27 ..... 52 76 34

Hansen Viggo\* Kingosvej 28 ..... 52 80 71

**VIGGO HANSEN**  
Alt malerarbejde udføres

Hougaard Leif\* Nybyvej 1 Seest.. 52 33 42

**Seest Malerforretning**

Højrup Hans Jørn\* Lykkegårdsv. 2 52 93 62  
Træffes bedst 12—13 og efter 18

**Hans Jørn Højrup**

Malmester 52 93 62

Jensen Carl & Søn\* Skolegade 3 .... 52 03 94

Jensen Daniel\* (Søren L Jensen)  
Kikkenborgvej 3 ..... 52 18 65  
Træffes bedst efter kl. 18

Malerfirma  
**DANIEL JENSEN**

Jensen Karl Nr. Bjært Skov  
..... Nr. Bjært 56 51 81

**KARL JENSEN**  
MALERMESTER

Nr. Bjært 56 51 81

Jensen Otto\* Seest Bakke 102 ..... 52 47 09

Jensen Tage\* Seestvej 41 ..... 52 59 58

**TAGE JENSEN**

PRIESHOLM & JENSEN

**Johansen H. J.**

Bellahøjvej 19 Seest ..... 52 61 95

Jørgensen Cajus\* Gøhlmannsvej 35.. 52 04 09

Jørgensen Jørgen\* Egebk. 2 Dalby 52 40 57

**Jørgen Jørgensen** 52 40 57  
MALERMESTER

**Kaltoft Karl Aa.\***

Agtrupvej 56 ..... 52 10 35

Malerfirma  
**Max Brandt & Co.**

Rubriken fortsættes næste side

Kristensen Ib\* Gormsvej 14 ..... 52 88 20  
Træff. bedst 12—13 og efter 17

## Ib Kristensen

Malermester **52 88 20**

Larsen Hans Peter\* Kingosvej 11 52 82 84

## Hans Peter Larsen

Malermester

Larsen Svend\* Hollændervej 13.. 52 62 47  
Værksted: Rendebanen 8

**SVEND LARSEN** Tlf. 52 62 47

Madsen & Thams Eftl.

Lohmann Erling\* Sønderled 8 pr. B. 56 83 81

## Erling Lohmann

MALERMESTER TLF. 56 83 81

Madsen Niels & Søn\* H. Ludvigsv. 38 52 06 73

Malernes Andelselskab (forretn.f.  
Sv. Kristensen) værksted Riber-  
dyb 1 ..... 52 21 36  
Omst. til priv. Utzonsgade 40



# MALERNES ANDELSSELSKAB

Telefon 52 21 36

Mathiesen Kaj\* Strandvænget 9 Strh. 52 80 23

Mortensen Johs.

Agtrupvej 59 ..... 52 65 17

Nielsen H. & Søn A/S\*

Zahns-gade 45 ..... 52 04 39

— Malerm. Robert Lyngsøe

Vangen 21 Tved ..... 52 52 86

Nielsen Henry\*

Piledamsvej 16 ..... 52 30 13

Nielsen M C\* Piledamsvej 11 ..... 52 10 54

Nielsen Rud. Vesterbrogade 7 ..... 52 50 10

Skilte — Autoskrift

Olesen Egon\* Seest Bakke 52.... 52 31 31



Olson Bernh.\* Langager 34

Vonsild ..... Vonsild 56 61 57

## Bernh. Olson

MALERMESTER VONSILD 56 61 57

Patrzałek Walenty\*

Haderslevvej 24 ..... 52 08 02

Pedersen B M & Søn Kikkenborg-

vej 44 ..... 52 06 70

Pedersen Jens

Kikkenborgvej 25 ..... 52 81 90

Petersen Hermann\* Agervænget 8

Dalby ..... 52 39 32

Ravnkilde Fl. Kløvervej 31 ..... 52 75 99

## Fl. Ravnkilde

Malermester

Sandholdt Jens P Vonsild .. Vonsild 56 61 02

Schlage Rainer\* Påby ..... 52 38 37

## RAINER SCHLAGE

Malermester

Schorling Børge E\* Skovparken 7.. 52 31 95

## Børge E. Schorling

Telf. 52 31 95

Siemsen Gerhard J Chr. Haderslev-

vej 105 ..... 52 67 23

Siemsen Walther\*

Abenråvej 22 ..... 52 67 01

Skou Tage\* Norgesvej 15 ..... 52 43 74

Træffes bedst efter kl. 17

Malerfirmaet

"KVIK" Tlf. 52 43 74



**Svendsen Erik\***

Fjordvang 11 ..... 52 56 23  
 Nybygninger og reparationer

**Svenningsen Reinholdt\* C. Plougs-**

vej 39 ..... 52 07 24  
 Træffes bedst kl. 12—13

## Vilh. Svenningsen & Søn

Telf. 52 07 24

Sydjydsk Skiltefabrik\* (Carl Evald  
 Nielsen) Agtrupvej 40 ..... 52 14 45  
 Omst. til priv. Hegnet 30 Tved

**Sørensen Einar\***

Sydbanegade 24 ..... 52 25 63  
 Alt i moderne  
 malerarbejde udføres

Sørensen E Oxholm Strandvænget 16  
 Strandhuse ..... 52 11 98

## E. Oxholm Sørensen

Strandhuse . Telefon 52 11 98

Sørensen H P\* Kongebrogade 46 .. 52 59 05

## H. P. Sørensen

52 59 05

**Sørensen Sv. Aa.\***

Platanallé 15 pr. B. .... 56 81 67  
 — Besked modtages ..... 52 28 95  
 Værksted: Borthigsgade 2  
 Alt malerarbejde udføres

Vollesen Heinr.\* Skydebanen 5 ..... 52 10 32

**Warming Hans A.\***

Fynsvej 42 ..... 52 26 69  
 Alt malerarbejde udføres  
 — Kolding Malerlaugs kontor  
 Kontortid 18,30—19,30

### Malerier.

Damgaard V Vesterbrogade 32 ..... 52 36 21

Sydjydsk Kunsthandel (Jacob Andersen)  
 Mazantigade 10 omst. til priv. .... 52 09 83

### Malkemaskiner.

**Christensen S A & Co. A/S**

Ndr. Havnevej ..... ★52 36 66  
 Udenfor kontortid:  
 — Teknisk afd. .... 56 82 96  
 — Salgsafd. .... 52 55 57



## EFFECTIV unisoft

MALKEMASKINER  
 RØRMALKEANLÆG

**SACCO**  
 VACUUMPUMPER  
 MÆLKEKØLETANKE

Mogensen V Sneppevej 2 ..... 52 21 43

**MANUS** malkemaskiner  
 og rørmalkeanlæg  
 Salg og service

Nielsen Poul Dannersvej 13 ..... 52 05 64

Sørensen Ole & Co. A/S Sdr. Havne-  
 gade ..... ★52 51 33  
 Udenfor kontortid:  
 — K Jakobsen priv. .... 52 02 52

**MANUS**

Malkemaskiner og rørmalkeanlæg

### Manufaktur en gros.

Dansk Fjer-Industri (v. Døssing Thom-  
 sen) Kapelvej ..... 52 29 48

### Manufakturhandlere.

Andersen Miller Hospitalsgade 53  
 omst. til priv. .... 52 32 02  
 Bie's Gardiner Haderslevvej 83 .... 52 89 30  
 Omst. til priv. Carl Plougsvej 23  
 Bolette A/S Nikolajplads 2 ..... 52 09 90

**Christensen Jacob J.**

Jernbanegade 12 ..... ★52 07 33  
 Tæpper . Gardiner . Kjølestoffer

Rubriken fortsættes næste side

**Garditex**

- Haderslevvej 8 ..... 52 83 75
- Jensen Gaden Jernbanegade 28 .... ★52 55 66
- Jensen Georg Damaskværlet Øster-  
gade 12 ..... 52 11 44

**Johansen A. L. & Søn**

- Jernbanegade 18 ..... ★52 19 33
- Gardiner, tæpper og møbelstoffer

**Mogens P. Stoffer (Mogens P Knudsen)**

- Låsbybanke 12 omst. til priv... 52 20 35
- Filialafd. Søndergade 47
- Horsens tlf. (05) 62 89 23



SPECIALFORRETNING I KJOLESTOFFER.

**Petersen Carl (J Steen Petersen)**

- Østergade 15 ..... ★52 35 22

**Rest-Lageret**

- (Ulla Bislev) Abenråvej 5 ..... 52 42 13

**Stof-Magasinet (H Dahl) Tønderv. 62 52 63 50****STOF** *magasinet***Vestervang Textil (Vita Hansen)**

- Vestervang 18 pr. B. .... 56 84 62

**Østergades Varehus (P J Schultz' Eftf.)**

- Østergade 19 og Slotsgade 22.... ★52 44 88

**Østergaard Tage Søndergade 27**

- omst. til priv. .... 52 32 05

**Margarine.****Fredericia Margarinefabrik A/S**

- (Kurt Fisker) Abenråvej 33 ..... 52 10 20

**Grue E Jernbanegade 29 ..... 52 07 45**

Margarinefabriken »Skovmøllen«

**Margarine Compagniet M C A/S**

- Kolding depot (Johs. Molbech Pe-  
dersen) Rylevej 32 ..... 52 51 60

**Margarinefabriken Koldinghus**

- Grønningen 17 ..... 52 14 07
- — ..... 52 27 57
- Civiling. Per Beck Jensen pr. 52 03 16

**KOLDINGHUS**

margarine

\*

**SOLKILDE**

plantemargarine

\*

**KÆMPE**

margarine

**Markiser.****Kolding Persiennefabrik**

- Søndergade 8 o. g. .... 52 07 43

**Marmelade.****Kolding Most & Frugtsaft A/S**

- Tvedvej 69—73 ..... ★52 11 88

**Marmorarbejder.****Forsberg Oluf Bytoften 3 ..... 52 56 60**

Jensen Niels & Søn Kongebrog. 15—17  
ved Buen ..... 52 63 81

Nielsen M & Søn (A Robstad) Agrup-  
vej 76 ..... 52 52 62

— (F Robstad) Strandbakken 19  
Rebæk ..... 52 07 62

**Marskandisere.**

- Centrum (O Jacobsen) Låsbygade 89 52 35 51
- Køb og salg

## Maskinfabriker.

Andersen Axel Haderslevvej 61.... 52 31 69

### HERKULES

#### MASKINFABRIK

Reparation af olietryksdonkrafte,  
værkstedsdonkrafte, hydr. pressere  
m. m. — Alle fabrikater

Breindal Th. Teglgårdsvej 5—9.. ★52 49 00

— priv. Aalkjærgrd. Dybvadbro 56 83 66

— Driftsl. Vagn Pedersen priv. 52 67 57

**Udstansning og optrækning under  
presser op til 150 tons.  
Værktøjer og maskiner efter opgave.  
Specialitet: Stanse- og trækværktøj.**

### Byg Carlo

Brandsøvej Havnen syd omst.  
til priv. .... 52 21 81  
Smede- og maskinværksted  
Spec.: Smedejernstrapper

### Christensen & Schjødt

Kløvkærvej 1 Seest ..... 52 05 40

— H E Schjødt priv. Sø-

bakken 11 Rebæk ..... 52 56 40

— Joh. Christensen priv. Park-

vej 4 ..... 52 85 40

### Connyway

Hørgården Mosevej ..... ★52 88 66  
Handels- og ingeniørfirma  
Spec.: Intern transportanlæg

Dansk Magnet Industri Agervænget 4  
Tvød ..... 52 48 88

### De danske Mejeriers Maskin- fabrik

a. m. b. a Olaf Ryesgade omst. til  
samtlige afdelinger ..... ★52 35 11  
Efter kontortid:

— Portneren ..... 52 35 11

— Montageinsp. J Nielsen priv. 52 18 81

— Prod.chef V Byhøj priv. .... 52 63 46

— Salg indl.: afd.chef B Ravn

Jensen priv. .... 52 32 82

— Repræs., ing. N V Olesen

priv. .... Sdr. Stenderup 57 11 43

— Repr., ing. J Kræmmer Nielsen

priv. .... 52 16 34

— Salg udl.: exportchef, ing.

N Poulsen priv. .... 52 36 39

«Diesella» A/S Agtrupvej 205—219 ★52 38 66  
Efter kontortid:

— Fabr. A Voulund Andersen.. 52 39 80

— Ing. Kaj Voulund Andersen.. 52 84 24

### Duus' A C Maskinfabrik A/S

Belleveuegade 23 ..... 52 25 44

— priv. Heimdalsvej 37 ..... 52 30 62

— Driftsl. Viggo Hansen priv... 52 55 43



### Elektrogeno

(W Lauritzen) Fabriksvej  
omst. til alle afd. .... ★52 67 11

— Fabr. W Lauritzen priv.

Østerbrogade 45 ..... 52 32 22

— Tekn. direktør J Clausen priv.

Møllegårddet 20 Dalby ..... 52 49 35

Plade- og beholderarbejder  
Spec.: Rustfri stål og aluminium  
Sandblæsning og galvanisering

### Hansen's N P Maskinfabrik A/S

H. C. Petersensvej 2..... 52 07 93

## N. P. Hansen's

Grundlagt 1912 **Maskinfabrik A/S**

Specialfabrik for enkelte og kombinerede  
kvalitetmaskiner for rationel  
træindustri

### Hjarup Maskinfabrik

(Poul Erik Petersen) »Slottet»  
Hjarup ..... Hjarup 59 41 54

Specialopgaver af enhver art

Høyer Erik Gl. Donsvej 1 pr. B. .... 56 81 25

### Iron Maskinfabriken

(Henry Jensen) Skovlundvej 42  
Seest ..... 52 90 95

### Jakobsen Eigil V.

Fabriksvej 30 ..... 52 79 15

Omst. til priv. Hertug Abelsvej 9

Smede- og maskinværksted

Rubriken fortsættes næste side

### Jensen's Jochum Maskin- fabrik A/S

Klostergade 27 ..... ★52 07 11  
— Jens S Jensen priv. .... 52 68 20  
— Børge Jensen priv. .... 52 77 83

### Nykonstruktioner

Specialopgaver af enhver art

Jensen Poul Låsbygade 61 omst.  
til priv. .... 52 24 11

### Jopa Maskinfabriken

Dieselvej 5 ..... ★52 36 22  
— Fabr. M Paulsen priv. .... 52 52 34  
— Lagerchef J Enselmann priv. 52 91 19  
— Driftsl., ing. P Jensen priv... 52 92 65  
— Salgschef J Hansen  
priv. .... Vejstrup 57 42 24

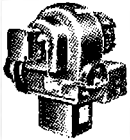

Fabrik for  
**JOPA**  
oliefyr

Jørgensen & Søn Hospitalsgade 27.. 52 18 56

### Knudsen Lavrids

#### Maskinfabrik A/S

Ndr. Havnevej 6 ..... ★52 63 33  
— Adm. dir. Lavrids Knudsen  
priv. .... 52 65 34  
— Dir. Nis Steffensen priv. .... 52 44 78

### SPECIALFABRIK FOR RUSTFRI ARMATUR

Haner, ventiler, fittings  
og tanktilbehør

### Knudsen Ole

Fabriksvej 24 ..... 52 05 65  
Smede- og maskinværksted

### Kolding Motor- og Maskin- fabrik

(Verner Nielsen) Sct. Jørg.g. 12 52 01 30  
— priv. Stadionvej 96 ..... 52 01 30  
Smede- og maskinværksted

### Kolding Rustfri Stål

(Kaj Pedersen) Seestvej 42  
omst. til priv. .... 52 94 60  
Spec.: Pladearbejde - såvel  
jern som rustfri stål

Larsen Henning Ægirsvej 6 Strh. .. 52 37 87  
Spec.: Bådebeslag

Laursen og Pedersen A/S Egtvedvej ★52 41 77  
— Ing. Sven E B Laursen priv... 52 69 42  
— Ing. E E Pedersen priv..... 52 64 68

### Madsen's Ingvard Maskinfabrik

Nr. Bjært ..... Nr. Bjært ★56 51 66

### Madsen's Peter Maskinfabrik A/S

Nr. Bjært ★56 50 66  
— Direktør Alfr. Hansen  
Nr. Bjært 56 50 66  
— Prokur. M Dahlgren Nr. Bjært 56 50 06

### A/s Peter Madsens Maskinfabrik

**ROLAND** staldgødningsspredere  
og universaalgødnere

### Maskinbyg A/S

Industrivej Vamdrup.. Vamdrup 58 16 00  
— Fabr. Børge B Petersen priv. 52 62 94  
— Fabr. Hans J Riis priv. .... 52 21 56  
— Fabr. Bent Paulsen priv. .... 52 53 38

### Plade- og stålkonstruktioner

Maskiner til korn- og græsmelsindustrien  
Specialopgaver af enhver art

### Nielsen's F. G. Efff.

Gl. Stationsvej 5 pr. B. .... 56 82 15  
— Ole Kjersgaard Nielsen priv.  
Alpedalslyst Alpedalen ..... 52 90 30

### Nipe Maskinfabriken

(Sv. Nicolaisen og O Petersen)  
Værkstedsv. 7 ..... 52 55 65  
Både- og bygningsbeslag  
Plade- og beholderarbejder i  
rustfri stål og aluminium

### Nova Stålindustri

(Henning Nielsen) Skartved pr.  
Bjert omst. til priv... Sdr. Bjært 57 22 16

### Specialfabrik

for stålpladehjul

### Priebe's Maskinfabrik

Fabriksvej 40 ..... 52 38 43

### Revalideringsinstituttet administration

Rendebanen 4 ..... ★52 18 00  
— Værksted: Værkstedsv. 6... 52 79 17

### Schmidt & Sønner Maskinfabrik A/S

Tved ..... ★52 08 99  
Efter kontortid:  
— Direktør M T Schmidt priv... 52 08 99  
— Ingeniør Chr. Schmidt priv... 52 06 52  
— Værkf. A Vestergaard Jensen  
priv. .... 52 07 72  
— Ingeniør E Strømgaard Sørensen  
priv. .... 52 62 46  
— Bogh. Paul Espersen priv. .... 52 14 31  
— Tekn. E Pickardt priv. .... 56 83 24

Sonebjerg Maskinfabrik A/S  
Sonebjerg ..... ★52 27 99

### Sumas Maskinfabriken A/S

Eegsvej Agrtrup pr. Bjært  
Sdr. Bjært ★57 21 11  
— Dir. E Olesen pr. Sdr. Bjært 57 21 11  
— Driftsing. Kai Jørgensen pr. 52 64 80

Fabrikation af anilinrotationer,  
lamineringsanlæg og coatningsanlæg  
samt specialmaskiner for  
emballage- og grafisk industri



Stålforme og stålforskalling  
for betonelementer



Lønarbejde tilbydes på:  
Høvl indtil 6,5 meter  
Rundslibemaskine 4 M x 900  $\phi$   
Horisontalboreværk 90 mm  
Tandhjulfræser  
Dynamisk afvejning  
Alm. maskinarbejde  
og svejste konstruktioner

### Sydjysk Sandblæsning og Metallisering

(Holbæk Pedersen) Smedegade 8  
omst. til priv. .... 52 51 40  
— — — — — 52 54 06

Maskinafdeling: Stålpålægning  
samt drejearbejde udføres

### Sønder Bjært Maskinfabrik

(B Jacobsen) Vesterløkke 12  
pr. Bjært ..... Sdr. Bjært 57 21 99  
Spec.: Bearbejdn. af rustfri stål

Varios-Fabriker A/S Ibsvej 2..... 52 43 87

## VARIOS

Svejeelektroder  
Svejsetransformatorer  
Punktsvejemaskiner  
Co<sup>2</sup> Svejemaskiner

**varios**   
ELEKTRODER OG APPARATER TIL DRIFTSKERE SVEJNING

Hovedafdeling i Danmark

Walsted Th. & Søn Fabriksvej 10.... 52 14 17  
— — — — — 52 18 77

### Maskinskrivning.

Mailand Harry kontor og bopæl  
Helligkorsg. 15<sup>2</sup> (hj. af Østerg.) 52 23 25  
Se annoncen omslagets 3. side

## Spec. Duplikering

Poulsen Margit Ewaldsvej 10 .... 52 36 39  
Renskrivning efter koncept, båndopt.  
eller direkte diktat til stenograf.  
Oversættelse til ENGELSK og TYSK.  
Levering fra dag til dag. Maskinskrivnings-  
bureauet SECRETARY TRANSPORTABLE

### Maskinsnedkerier

(se tillige Savværker)

Jensen P Korsgaard A. M. G. Friisv. 24 52 05 79

### Kolding Høvleværk

(Chr. Kronborg-Jensen)  
Havnen syd ..... 52 08 97

### Møller & Sørensen

Clemensgade ..... 52 00 33  
— F Sørensen priv. Kralundsg. 9 52 33 70

### Maskinstationer.

Jensen Villy Nr. Bjært.... Nr. Bjært 56 51 80

Koldingegnens Maskinstation (H Hansen)  
Agrtrupvej 191 ..... 52 58 20  
Træffes bedst 7—8

### Massage.

### Kolding Helsestudio

Østergade 17 ..... 52 72 73  
Liin Svend Brændkjærgade 8 ..... 52 81 89

### Materialister.

Friis Aage Låsbygade 47 ..... 52 08 01  
Aagaard B Fa. (Bent Uldall Steinfath)  
Torvegade 5 ..... ★52 69 00

### Mejeriartikler.

Danske Mejeriers Fællesindkøb De  
Sydbanggade 7 ..... ★52 08 11

## Mejerier.

(se tillige Mælkeforsyninger)

### Trekantens Mejeriselskab

Haderslevvej 5 ..... ★52 01 55  
— Bramdrupdam afd. .... 56 81 16

# VEKOFA

Telefon \* 52 01 55

— Direktør C Bæk priv. .... 52 50 91  
— Forvalter K Madsen priv. ... 52 42 14  
— Bogholder O Videsen  
priv. .... Sdr. Bjært 57 23 11

## Mejerimaskiner.

### APV-Intec Engineering A/S

Blæsbjerggade 4—8 ..... ★52 16 77

### De danske Mejeriers Maskinfabrik

a. m. b. a. Olaf Ryesgade  
omst. til samtlige afdelinger... ★52 35 11  
Se annoncen under Maskinfabriker

### Intec

(C M Andersen) Blæsbjergg. 4—8 ★52 16 77

### Laursen og Pedersen A/S Egtvedvej ★52 41 77

— Ing. Sven E B Laursen priv... 52 69 42  
— Ing. E E Pedersen priv. .... 52 64 68

## Mekanikere.

Svensson C Jovavej 27 ..... 52 01 92

Sørensen A Lund Sneppevej 15.... 52 26 33

## Metaller.

### Jensen J. P. A/S

Søndergade 9 ..... ★52 16 66

### Kolding Metalværk

Østerbrogade 49 ..... ★52 84 88  
— Fabr. Børge Sørensen priv. 52 34 47  
— Kurt Sørensen priv. .... 56 83 47  
Aluminium og zink

## Metalstøberier.

### Kolding Gørtler og Metalstøberi

(Walter Petersen) Olaf Ryesg. 2.. 52 12 72  
— priv. Marielundsvej 8 ..... 52 65 21

## Mineralvandsfabriker.

### Coca-Cola (Wilian & Madsen A/S)

Sydskajen ..... 52 75 81

### Faxe-Valash

(J Nøhr) Gartnerhallen  
Vejlevej 159 ..... 52 32 20  
— — ..... 52 60 20

### Guldhorn Depot (bestyrer J Jørgensen)

Påfuglevej 13 ..... 52 56 58

### Slotsmøllen Kolding A/S

Fredericiagade 22 ..... ★52 60 00

### Stolly Fabriken Kolding afd.

Nybyvej 3 Seest ..... 52 80 81

### Valencia Depot (Karl Emil Pedersen)

Påby ..... 52 62 18  
Kolding—Vamdrup—Lunderskov

## Modehandlere.

### Bitten Hatte (Bitten Vengberg)

Agtrupvej 140 ..... 52 12 17



Hatte  
samt  
modernisering  
og syning  
af stof- og  
skindhatte

### Chapeaux

(Gerda Lauritsen) Sønderg. 15.... 52 83 85  
Pelshatte syes

### Friis' Jenny Eff. (fru C E Hansen)

Søndergade 1 ..... 52 06 82  
— priv. Fredericia 92 09 57

### Modesalonen (Nina Kjær Jensen)

Jernbaneg. 17 omst. til priv. .... 52 17 30

## Mosaik

(se tillige Terrazzo)

### Bela Invest A/S

Jernbanegade 29 ..... ★52 70 00

Tyske, Italienske  
og Japanske mosaikker  
Se vor udstilling Jernbanegade 29

## Mosterier.

**Kolding Most & Frugtsaft A/S**  
 Tvedvej 69—73 ..... ★52 11 88  
 — Driftsleder Ulf Hedemann ★52 11 88  
 — Fabr. P Hedemann priv. .... 52 15 07



# KOLDING MOST

## Motorcykler

(se tillige Scootere)

### Borch Arno

Kongebrogade 40 omst. til priv. 52 36 69

Aut. forhandler af:

**TRIUMPH - VICTORIA - ARDIE - DKW  
 DIANA scooteren - STEIB sidevogne**

**Damgaard Alfr.** Haderslevvej 4  
 omst. til priv. .... 52 08 08

### Juhl Poul P.

Munkensdam 11 ..... 52 30 02  
 Byens Motor Wærksted

**Stæchmann C A & Søn Sønderg.** 27 52 08 67  
 Jawa, BMW og Lambretta  
 Yamaha

### Sørensen Jens

Haderslevvej ..... ★52 78 00

## Motorer.

**Borch Arno** Kongebrogade 40  
 omst. til priv. .... 52 36 69  
 Aut. Evinrude forhandler

**Hako-tek A/S** Esbjergvej 20 .... ★52 28 55

**Briggs & Stratton** Aspera  
**Ilo** Sachs  
**McCulloch** Racet

Motorer og reservedele

Gartneri-, havebrugs- og fejmaskiner

## Murermestre og murere.

\* betyder medlem

af Kolding Murermesterforening  
 og Dansk Arbejdsgiverforening

**Andersen Poul** El-vej 34 Seest ..... 52 90 92

### Andreasen & Nielsen\*

(Kaj Nielsen) Gormsvej 6..... 52 36 14  
 Kontortid kl. 8—16 undt. lørdag  
 — Thorv. P Nielsen Dreyers-  
 vej 7 ..... 52 19 23

### Bruun Palle & Co. A/S

Seest Bakke 39 og 49 ..... ★52 40 22  
 — Efter lukketid værkstedet .. 52 49 72  
 — Byggepl. .... 52 81 79  
 — Ing. Erik Ruggaard priv..... 52 71 32  
 — Ing. L Mathiasen priv. .... 52 57 60  
 — Ing. Jørgen Poulsen priv. .... 52 84 62  
 — Formd. S Kyed Andersen pr. 52 75 26  
 — Civiling. P Bruun priv..... 52 78 07

**Christensen Gerluf\*** Falkevej 24.... 52 56 53  
 — Byggepl. .... 52 62 79

**Frederiksen Egon** Bramdrupd. pr. B. 56 82 42

### Friedrichsen Friedr.

Chr. Winthersvej 3 ..... 52 22 24

### Hansen E V og Børge Lorentzen\*

Fjordvej 83 Strandhuse ..... 52 19 12

**Hansen Ejner** Seest Bakke 31 ..... 52 11 16

### Hansen Ivar\*

Istedvej 22 ..... 52 63 48

**Hansen Johan** Haderslevvej 159 .... 52 32 34

**Hansen V Munch** Drosselvej 28.... 52 71 51

**Henriksen Poul** Erik Chr. Bergsv. 2.. 52 37 66

### Husted Nielsen V.\*

Agrtrupvej 66 ..... 52 23 05

**Højrup Viggo** Haderslevvej 71..... 52 55 56

**Højrup Viggo jun.** Drosselvej 38.... 52 56 91

**Iversen Henry\*** Hans Havesvej 7.. 52 29 88

### Jensen Erik\*

Låsbytoft 8 ..... 52 89 75  
 Træffes bedst 8—9 og eft. kl. 17



**ALT I  
 MURERARBEJDE  
 OG REPARATIONER  
 UDFØRES ...**

Rubriken fortsættes næste side

**Jensen O.**

Vestervænget 44 pr. V. Vonsild 56 61 68

Jensen Søren Rådadv. 26 pr. B. .... 56 82 14

**Jeppesen P. & Søn\***

kontor Zahngade 4 ..... 52 06 93

— Johs. Jeppesen Zahngade 4 .. 52 06 93

— Ingeniør Peter Jeppesen Strand-  
møllevej 8 ..... 52 08 80**Kjærgaard A.****og Thomas Lysholdt\***

— Thomas Lysholdt Ravnsbj. 8 52 57 63

— A Kjærgaard ..... Vejstrup 57 41 71

Kragh N H Zahngade 14 ..... 52 37 81

**Krat & Krat\***

Jørgen Krat Sønderborgvej 13.. 52 78 47

— Viggo Krat Seestvej 46 Seest 52 47 57

— Byggepl. .... 52 13 83

Kristensen Jørn Bech Brændkj.g. 70 52 75 28  
Værksted: Haderslevvej 105**Kyhne N.\***

Smedegade 9 ..... 52 31 49

— Byggepl. Sygehusvej ..... 52 59 42

— priv. Eliassensvej 41 ..... 52 67 87

Larsen Helmuth Haraldsvej 1..... 52 66 61

**Lütken Jakob A.\***

Stadionvej 73 ..... 52 22 01

Madsen Erik Vonsild ..... Vonsild 56 60 45

**Mathiesen Peter**

Sindalvej 1 Seest ..... 52 75 13

Møller Viggo Løvelvej 3 Seest ..... 52 46 34

**Mortensen H. G. & Søn\***

Valmuevej 5 ..... 52 76 58

Mortensen N Fredensgade 10 ..... 52 77 74

Nielsen A Holm\* Skovbogade 20.... 52 12 74

Repræs. for Ny jydsk Kjøbstad-  
Creditforening, Århus C.**Nielsen Anders\***

Veamgård Rådadv ..... 56 83 30

Nielsen Leo Ø Fredensgade 15 ..... 52 38 03

Nielsen Ove Skare Højbjergv. 52 Seest 52 78 79

Nielsen V Husted\* Agtrupvej 66.... 52 23 05

Paulsen Knud Aage Fælledv. 16 pr. B. 56 82 12

Pedersen Kr.\* Utzonsgade 30 ..... 52 76 17

Pedersen Vilh. Lerbjergv. 42 Seest.. 52 64 23

Poulsen Chr. Poul Møllersvej 7... 52 77 69

Poulsen Henry\* Haderslevvej 88.... 52 30 15

Poulsen Vagn Steen Blichersvej 12.. 52 47 04

**Ravnholt J. C. & E. Pagh\***

— — ..... 52 73 30

— — ..... 52 34 54

— J C Ravnholt priv. Syrenv. 5 52 73 30

— E Pagh priv. Dalbygade 52.. 52 34 54

Schmidt Harald N Chr.\* Dalbygade 22 52 63 47

**Seirup P.\***

Dalbygade 9 ..... 52 34 02

Skou Henry N\* Valmuevej 17 ..... 52 76 67

Skov Edvard Agtrupvej 74 ..... 52 88 70

Skovsen N\* Kongehusvej 6 ..... 52 30 74

Kold. Murerm. forenings kontor

**Skovsen Søren & Søn\***

(Marius Skovsen) Fjordvang 7... 52 34 17

**Steengård Kr. Hviid\***

Dreyersvej 41 ..... 52 24 66

Straarup Anton Bellevuegade 13.... 52 14 61

Sørensen E Schilling\* Vestervang 26  
pr. B. .... 56 81 47**Sørensen V & Møller Nielsen\***

Kontor: Dalbygade 42 ..... 52 42 22

— V Sørensen priv. Dalbyg. 53 52 31 70

— N H Møller Nielsen priv.

Agtrupvej 144 ..... 52 30 08

**V. Sørensen & Møller Nielsen****Thomsen Hans Stolten**

Tvedvej 63 ..... 52 63 42

Thorhauge Ulrik Kongehusvej 15 .... 52 72 90

Uttrup S Castenskjoldsvej 8 ..... 52 45 80

**Museer.**

Kunstmuseet på Koldinghus.. Egtved 55 16 48

Museet på Koldinghus kontoret .... 52 25 02

— Konservatorværksted ..... 52 29 44

— Magister Sigv. Skov priv. .... 52 07 63

**Musik- og sangundervisning.**Bundgaard Poul Lissau Terrasse-  
parken 4 Strandh. .... 52 22 07

statspr. musikpædagog (klaver)

Christiansen's Albert Musikskole

Chr. IV Vej 7 ..... 52 07 39

Klaver — Harmonika — Guitar

Dall Inga „Lykkegaard“ Eliassens-  
vej 7 ..... ★52 23 33

statsprøvet musikpædagog (klaver)

Hagedorn Rigmor Kongebrog. 31 .. 52 29 64

Klaverundervisning



**Halberg Kaj** Fr. VII Vej 6 ..... 52 00 35  
*Udd. Det kgl. danske Musikkonserv.  
 Klaver — Teori — Instrumentation*

**Hansen's F Musikskole** Sønder-  
 vang 42 ..... 52 56 50

**Guitar . Harmonika . Klaver . Bas,**  
 orgel, saxofon, trompet, banjo,  
 mandolin, balalaika m. fl.

Enetimer v/ musikpædagog Sun Wallys.

**Undervisning gives evt. i hjemmet.**

Hurtigste fremgangsmåde efter  
 nyeste system.

De kan spille melodier  
 efter få timers undervisning.

**Musikinstrumenter UDLANES —**

**UDLEJES — SÆLGES.**

TELEFON TID BEDST KL. 18—20.

**Hansen Henny** Markdanersgade 5 .. 52 74 62  
*Klaverundervisning*

**Jensen Lilly B** Tvedvej 56 ..... 52 30 06  
*Klaver (Udd. Århus Musikkonserv.)*

**Jensen Vagn B** Tvedvej 56 ..... 52 30 06  
*Trommer*

**Juhl Rachel** fru Adelgade 1 ..... 52 11 03

**Kam Annie** Merete Hegnet 12 ..... 52 27 50  
*statsprovet musikpædagog*

**Larsen Carl** Rosenlund Viuf Skov  
 pr. Viuf ..... Alminde 56 12 71  
*statsprovet musikpædagog (violin  
 og blokfløjte)*

**Larsen Minna** Rosenlund Viuf Skov  
 pr. Viuf ..... Alminde 56 12 71  
*statsprovet musikpædagog (klaver)*

**Pedersen Karen M** fru Bellevueg. 17 52 78 03  
*Sangundervisning*

**Rasmussen Sigrd Müller** Dyre-  
 havevej 14 ..... 52 00 21  
*Klaverundervisning*

## Musikere.

De med \* betegnede er medlemmer  
 af Dansk Musiker Forbund

**Arpe Bent\*** Agtrupvej 139 ..... 52 35 20

**Barkentin Kurt\*** Liljevej 3 ..... 52 46 47  
 Hyggepianist — Kapelmester

**Selskabspianist**

**med el-orgel**

**Bech Annelise\*** fru Trompeterbk. 7 52 30 11  
 Hyggepianist

**»Bror Peter«** Ndr. Ringvej 19 ..... 52 41 32

**Christensen John Palmer\*** Grundt-  
 vigsvej 16 ..... 52 16 04

**Christensen W J\*** Hegnet 20 Tved... 52 69 36

**Christiansen Albert J\*** Chr. IV  
 Vej 7 ..... 52 07 39

## SELSKABSPIANIST

✱ | *Konfirmation, bryllup,  
 fødselsdage og lign.*  
 HYGGEMUSIK

**Christiansen Poul H\*** Katrinegade 8 52 83 72  
*Tenorsaxofonist med fløjte*

**Deleuran Kaj\*** Enev. Sørensen sv. 23 52 33 72  
 Pianist  
 Selskabs- og hyggepianist

**Eddy's Band\*** v. Chr. Christensen  
 Hostrupsvej 12 ..... 52 47 25

**Griechen Kurt\*** Dyrehavevej 129... 52 41 25  
 Pianist  
 Selskabs- og hyggepianist  
 til konfirmation, bryllup  
 og solvbryllup

**Gaarde Erik** Agtrupvej 19 ..... 52 13 56

**Halberg Kaj\*** Fr. VII Vej 6 ..... 52 00 35  
 Pianist

**Hansen Chr.\*** Vejlevej 38 ..... 52 72 21

**Henriksen Jens\*** Ottosgade 34 .... 52 17 80

**Haagen Kaj\*** Norgesvej 33 ..... 52 84 15  
 Pianist med orgel og harmonika  
 Ledig for løst og assistance

**Jensen Lilly B\*** Tvedvej 56 ..... 52 30 06

Pianistinde til:

|              |            |
|--------------|------------|
| Konfirmation | Fødselsdag |
| Bryllup      | Firmafest  |
| Sølvbryllup  | m. v.      |

**Jensen Vagn B\*** Tvedvej 56 ..... 52 30 06  
 Janitshar

**Laumann Svend\*** Junghansvej 38 .... 52 74 70

**Nielsen Bent\*** Snerlevej 27 ..... 52 64 87

**Nørgaard Alfred\*** Vejstrurpød  
 ..... Vejstrup 57 40 64

*Violin og bas . (Egen vogn)  
 Forstærkeranlæg*

**Otto Ewan\*** Haderslevvej 31 ..... 52 92 70  
 Janitshar

**Pedersen M Møller\*** Udsigten 4 .... 52 23 08

**Pedersen Reinar\***

Bellevuegade 17 ..... 52 78 03

**Rasmussen Bernt\*** Låsbygade 101 .... 52 19 53  
*Bas - Saxofon - Klarinet*

**Ravn Gunnar\*** Haderslevvej 44 ..... 52 43 50  
 Hyggepianist

**Schmidt Johannes\*** Mariegade 20 .... 52 55 96

**Valentin Kell\*** Lindeallé 16 ..... 52 90 52

## Musikhandlere.

Musikhuset A/S Klostergade 19.. 52 14 58

Alt i musikinstrumenter  
Reparationer udføres . Tlf. 521458

Sound Shop (Kell Valentin)

Dyrehavevej 1 ..... 52 90 52

MUSIK·MUSIK·MUSIK MUSIK·MUSIK  
**SOUND SHOP**

## Mælkeforsyninger.

Benkjer A D Rylevej 34 ..... 52 33 05  
Grønnegårdens Mejeriudsalg  
Fynsvej 83 ..... 52 31 38  
Hansen C C fru Agtrupvej 125.... 52 66 65  
Højgaard F Domhusparken 2..... 52 32 83  
Ismejeriet (Johs. Hansen) Fredens-  
gade 28 ..... 52 22 96  
Ismejeriet (Jacob Petersen) Ketting-  
vej 2 ..... 52 44 25  
Jørgensen Lars Udsigten 10 ..... 52 37 49  
Larsen Carl J Klostergade 8..... 52 14 62  
Lyngmose Poul Dyrehavevej 1 ..... 52 10 31  
Nielsen Børge Friis Stejlbjergv. 27.. 52 18 64  
Nielsen Ingemann Haderslevvej 74.. 52 39 12  
Nielsen Knud Vejlevej 343 pr. B. .... 56 83 42  
Nielsen Robert Nørreport Vejlevej 3 52 20 77  
Tøndervejs Ismejeri Tøndervej 39 .. 52 77 48  
Vindfeldt E Ndr. Ringvej 29..... 52 12 23

## Møbelstoffer.

Den Blaa Fabrik Vejlevej 10 ..... 52 43 72  
repræs. ved Werner Jensen  
Møbelstoffer en gros

## Møbler

(se tillige Snedkermestre og snedkere)



\* Medlem af  
Møbelhandlernes  
Centralforening og Kolding  
Møbelhandler-Forening.

## Andersen Charles

Låsbygade 8—10 ..... 52 08 59  
— Bent Andersen Agtrupvej 67 52 02 23  
— Filial (Ove Andersen) Haderslev-  
vej 17 ..... 52 55 26

Andersen Frederik Thaysen Seestv. 1 52 23 42

Andreasen P R Holbergsvej 87.... 52 67 91

Ombetrækning — Tæpper

## Buchwald E. P.

snedkerm. Låsbygade 28 ..... 52 12 63  
Møbelsnedkeri — Møbellager

## Clausen J.\*

Jernbaneg. 30 omst. til priv..... 52 20 19

## Dybkjær's Bolighus\* Haderslev-

vej 20—22 ..... ★52 03 66  
— S Dybkjær priv. .... 52 07 96  
— Jørgen Dybkjær priv. .... 52 03 66  
— Th. Ørskov priv. .... 52 70 36



**DYBKJÆRS BOLIGHUS**

HADERSLEVVEJ 20-22 • 6000 HØJHØJ • TELEF. (05) 52 03 66

## Harden Møbler A/S\* Sct. Jørgens-

gade 8 ..... ★52 61 22  
Omst. til filial Brostræde 2  
— Direktør Jul. Sørensen priv. 52 74 65  
— Disp. J Geert Jørgensen priv. 52 31 74



Jensen A Knudsen Østerbrogade 61 52 28 29

## Jobo Møbler og Tæpper (John Pe-

dersen) Agtrupvej 49 ..... 52 62 50

**Møbler og tæpper**  
af kvalitet til små priser

## Johansen A L & Søn\* Jernb.g. 18 ★52 19 33

— Disp. K E Jensen priv. .... 52 80 83  
— A L Johansen priv. Strand-  
vejen 15 ..... 52 30 80

**A. L. JOHANSEN**  
& Søn

MØBLER - TÆPPER  
GARDINER - BRUGSKUNST

**TLF. ★521933**

**Kolding Permanente Boligudstilling**  
 Låsbygade 30 ..... 52 86 44  
 — H Iglemose priv. .... 52 42 40

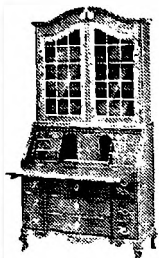

*Kolding  
 Permanente  
 Boligudstilling*

**Krone Møbler\*** Haderslevvej 16.... 52 62 75



**Møbelland Vejlevej 359 pr. B. .... ★56 85 66**

*Se annoncen næste spalte*

### Møbel-Messen

(Kai Christensen) Adelg. 14 o. g. 52 32 04  
 — priv. .... Sdr. Bjært 57 22 82  
 Møbler og tæpper i fire etager

**Nielsen Hans O Søndergade 20**  
 gennem porten omst. til priv. ... 52 34 23



**INTERTEST tæpper - Møbler**  
 Ompolstring - Tilbud gives

**HANS O. NIELSEN**  
**Telefon 523423**

**Schmidt Evald Blæsbjerggade 15**  
 omst. til priv. .... 52 72 20  
 Ombetrækning af møbler  
 Spec.: Antikke møbler

**Schultz Ervind Låsbygade 60**  
 omst. til priv. .... 52 05 87  
 Ombetrækning af møbler

**Møbelland Vejlevej 359 pr. B. .... ★56 85 66**

## Møbelland hele familiens land

MØBELLAND giver Dem enestående muligheder når De søger inspiration til indretning af Deres hjem. MØBELLANDS 4000 kvm. udstillingslokaler indeholder alt indenfor møbler, tæpper, sengeudstyr, lamper og brugskunst - i MØBELLAND kan De gå på egen hånd og finde frem til de ting De søger.

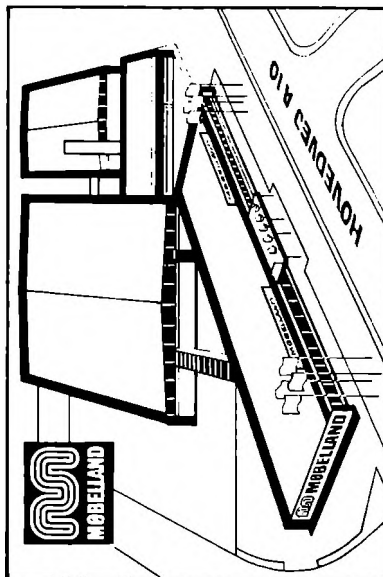

**MØBELLAND**

*Rubriken fortsættes næste side*

★ betyder fællesnummer for flere ledninger

**Stjerne-Møbler**

(John Olsen) Enev. Sørensen. 6 52 27 20  
Møbler . Ombetrækning

Sdr. Bjært Polstermøbelværksted  
(Georg Andersen & Søn) Vester-  
løkke 41 pr. Bjært .. Sdr. Bjært ★57 21 22  
Medlem af laugets garantiring

**Vesterbrogades Møbler**

(C C Thuesen) Vesterbrogade 10 52 21 84  
Møbler, tæpper og møbelstoffer.  
Ombetrækning og polstring  
af enhver art udføres

Vonsild Møbel- og Bygningsnedkerl  
(Johs. Hansen) ..... Vonsild 56 61 50

**Waltorp's Bolighus\***

Låsbygade 11 og Blæsbjerg-  
gade 4—8 ..... ★52 24 55

**Møllere.**

Dalby Gryn- og Hvedemølle Dalby ★52 57 00  
— Ejner Petersen priv. .... 52 57 00  
— Fru Ida Petersen priv. Syren-  
vej 2 ..... 52 58 48

**Mørtelfabriker.**

Murermestrenes Mørtelværk A/S  
Dalbygade 42 ..... 52 42 22  
— Hylke ..... 52 47 70

**Måtter.****G. F. R. A/S**

A Bjørn-Jeppesen Brændkjær-  
gade 78 ..... 52 32 15

**REKLAME:** og lamel-

**GUMMIMÅTTER**

**GIGANT-riste Tlf. 52 32 15**

**»Gummimåtten« Kolding**

Dalbygade 5 ..... ★52 38 00

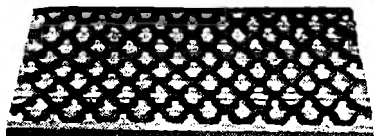
**ALT I MÅTTER**

Speciale: Lamel måtter,  
gitterriste, cyklestativer,  
garderobejern og legeredskaber

**N**

Prøv vor kaffe — vistnok den bedste!

**Højvang Kolonial**

AGTRUPVEJ 190

TLF. 52 41 95

**Nattevagt.**

Kolding Nattevagt (D.F.V.S.) Vægter-  
gården Mazantigade 5 ..... ★52 10 44  
— Vagtinsp. J Duus Jørgensen  
priv. .... 52 18 08  
— Vagtm. E Bau-Hansen pr. Agård 55 31 73  
— Vagtm. K Rasmussen priv. .... 52 38 08

**Noder.**

Musikhuset A/S Klostergade 19 .... 52 14 58

**Stort udvalg i noder****Nylon.****Jydsk Nylon**

(E Holbæk Pedersen) Smede-  
gade 8 ..... 52 54 06  
— — omst. til priv. .... 52 51 40

**Overfladebehandling  
med nylon**

**O**

Prøv vor kaffe — vistnok den bedste!

**Højvang Kolonial**

AGTRUPVEJ 190

TLF. 52 41 95

**Olje.****BP Kolding depot**

(Gunnar Brun) Industrivej 3.. ★52 26 77

*i tanken*

*Rubriken fortsættes næste side*

**Calpam Depot Kolding (H P Skovrup)**  
 Kastanieallé 59 ..... **52 72 55**  
 — priv. .... **52 40 84**

**calpam**

Kolding Depot

Det rene  
 fyringsolie-  
 selskab.

(05) 52 72 55

Chevron motorgasolie

Chevron smøreolie



Chevron olieprodukter

**Carlsen Isak Eliassensvej 30 ..... 52 65 08**  
 Repræsentant for Texaco olie  
 Oliefiltre og akkumulatører

**Dansk Olie Import A/S Sdr. Havne-  
 gade 40 ..... ★52 01 11**

BENYT VOR  
**ALDRIG  
 MER  
 TOM  
 TANK**  
 SERVICE...



Efter lukketid: Transportafd. .... **52 01 11**  
 Salgsinsp. Th. Askjær priv. .... **52 30 94**  
 Salgsinsp. V Hansen pr... Vamdrup **58 12 90**



**DANSK OLIE IMPORT**

**Dansk Shell A/S**

— Salgskonsulent H Meinhardt  
 Strandvænget 44 Strandh..... **52 65 09**



**Esso (Dansk Esso A/S)**

Afdelingskontor Slagterivej ... **★52 31 66**  
 — Esso Depot (H H Nielsen)  
 Vejlevej 306 pr. B. .... **★56 82 00**  
 — Esso Depot (Hans Buhl) Haders-  
 levvej 142 ..... **★52 02 66**  
 — Distr.chef Werner Iversen pr. **52 29 77**  
 — Distr.chef Ole Knudgaard  
 Erritsø. tlf. (05) 95 26 81



**Larsen Lauritz & Co.**

Søndergade 10 ..... **★52 66 66**  
 — Erik Larsen priv. Heim-  
 dalsvej 26 ..... **52 02 84**  
 Oliefyр-Service efter kl. 17:  
 — Montør Verner Schmidt..... **52 49 51**



**FYRINGSOLIE  
 OLIEFYR  
 OLJETANKE  
 INSTALLATION**

**10 måneders rentefri  
 varmekonto ★52 66 66**

*Rubriken fortsættes næste side*

*Rubriken fortsættes næste spalte*

Shell Depot (P Flensburg) Vester-  
vang 28 pr. B. .... ★56 83 22

Økonomisk varmekomfort med

**termo plan**



- SHELL TERMO KEDLER
- SHELL OLIEFYR
- SHELL FINANSIERING
- SHELL ØKONOMI-JUSTERING
- TERMOSHELL FYRINGSOLIE
- SHELL OLIEKONTO
- SHELL KOMMER SELV SERVICE

**Shell Depot Kolding**  
**56 83 22**

### Sydjyskolie A/S

(Kolding Kulkompani) Ndr.  
Ringvej 118 ..... ★52 62 00



★52 62 00

**Oliefyr.**

### Alpedalens Varme- og Sanitet

(Svend Visbech Madsen)  
Solskrænten 4 Alpedalen ..... 52 34 75  
— — — — — Taulov 56 21 70

**ESSO**  
**OLIEFYR**  
**SERVICE**

-en billig fyr-sikring

Rubriken fortsættes næste spalte

### BP Kolding depot

(Gunnar Brun) Industrivej 3.. ★52 26 77



Oliefyr . Tank  
Installation og service  
Det hele på eet sted...

### Bramdrupdam Smede- og Maskinfor-

retning Vejlevej 340 pr. B. .... 56 81 09

— Montør Eli Grønnebæk  
Johnsen priv. .... 56 84 98

*Oliefyr . Varme . Sanitet*  
**N. C. JØRGENSEN**

### Dansk Olie Import A/S Sdr. Havne-

gade 40 ..... ★52 01 11

Fyringsølle

Oliefyr

Varmluft



Efter lukketid: Transportafd. .... 52 01 11

Salgsinsp. Th. Askjær priv. .... 52 30 94

Salgsinsp. V Hansen pr... Vamdrup 58 12 90



**DANSK OLIE IMPORT**

### Esso (Dansk Esso A/S)

Afdelingskontor Slagterivej .. ★52 31 66

— Esso Depot (H H Nielsen)

Vejlevej 306 pr. B. .... ★56 82 00

— Esso Depot (Hans Buhl) Haders-

levvej 142 ..... ★52 02 66

— Distr.chef Werner Iversen pr. 52 29 77

— Distr.chef Ole Knudgaard

Erritsø tlf. (05) 95 26 81

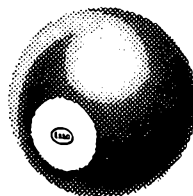

**ESSO KUGLEN**  
**Oliefyret**  
**De ikke hører!**

Johansen H I Vestervang 30 pr. B... 56 84 49

Johansen Bjarne Fynsvej 216 ..... 52 06 36

Salg . Installation . Service

### Jopa Maskinfabriken

Dieselvej 5 ..... ★52 36 22

— Fabr. M Paulsen priv. .... 52 52 34

— Lagerchef J Enselmann priv. 52 91 19

— Driftsl., ing. P Jensen priv. ... 52 92 65

— Salgschef J Hansen

priv. .... Vejstrup 57 42 24



Fabrik for

**JOPA**  
oliefy

Jørgensen Richard Haderslevvej 27.. 52 29 52

Koch Harry Fjordvej 5 Strandh.... 52 74 91

Service af alle oliefy udføres  
af statsaut. tilsynsførende

Krenk J Fredericiagade 14 ..... ★52 33 44

Ingeniørfirma  
Oliefy

### Larsen Lauritz & Co.

Søndergade 10 ..... ★52 66 66

— Erik Larsen priv. Heimdals-

vej 26 ..... 52 02 84

Oliefy-Service efter kl. 17:

— Montør Verner Schmidt 52 49 51



**OLIEFYR**

OLIETANKE - INSTALLATION

Kontant eller på konto

Telf. ★526666

Lyhne B Kongebrogade 49 ..... 52 31 34

Madsen Villy Brandorffsvej 25 .... 52 43 58

— Montør Leif Rasmussen

Bjolderupvej 17 ..... 52 94 06

**VILLY's Kedel-**

**og Oliefyrservice**

Nielsen H Skovgaard Hostrupsv. 16 52 16 45

— Servicemontør

Flemming Nissen .... Vejstrup 57 42 03

**Installation og service**

### Nielsen Verner

Set. Jørgensg. 12 omst. til priv. 52 01 30

Overbeck H Havnepladsen ..... ★52 35 55

Petersen C Agrupvej 40 ..... 52 76 62

Rasmussen Hans Teglgårdsvej 17.... 52 45 10

Schmidt Mich. Snerlevej 18 ..... 52 13 70

— Værksted ..... 52 13 71

**MICH. SCHMIDT**

BLIK - VARME - SANITET - OLIEFYR

AUT. GAS- OG VANDMESTER

TLF. 52 13 70

Shell Depot (P Flensburg) Vester-  
vang 28 pr. B. .... ★56 83 22

Økonomisk varmekomfort med

**termo plan**

- SHELL TERMO KEDLER
- SHELL OLIEFYR
- SHELL FINANSIERING
- SHELL ØKONOMI-JUSTERING
- TERMOSHELL FYRINGSOLIE
- SHELL OLIEKONTO
- SHELL KOMMER SELV SERVICE

**Shell Depot Kolding**

**56 83 22**

### Sydjysk Olie A/S

(Kolding Kulkompani) Ndr.

Ringvej 118 ..... ★52 62 00

Sørensen H G Skovparken 11 .... 52 24 67

**OLIEFYR-SERVICE**

HESS luftvarme . aut. salg og service

**SØRENSEN & SØRENSEN** 52 24 67

Rubriken fortsættes næste side

**Varmer Service (Per Lydholm) Låsby-**  
 gade 89 ..... 52 75 08  
 Rep. af alle typer oliekominer

**Vester Nebel Blikkenslagerforretning**  
 (Børge Klaaby) Idyllen 3  
 Vester Nebel ..... Agård 55 32 82

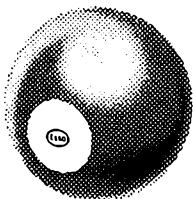

**ESSO KUGLEN**  
**Oliefyret**  
**De ikke hører!**



Vester Nebel  
 Blikkenslagerforretning  
 Børge Klaaby  
 Telefon (05) 55 32 82  
 Økonomiprøve foretages

## Vistoft M. P.

Ingeniørfirma Haderslevvej 57.. 52 04 42  
 Omst. til værksted og lager  
 Søndervang 6

## DØGNSERVICE

Vand . Varmer . Oliefyret

- Servicetekn. B D Kristiansen  
 priv. Ravnsbjerg 23 ..... 52 04 42
- Servicetekn. Henry Nielsen  
 priv. Levisonsvej 3 ..... 52 59 59
- Servicetekn. Sv. Aa. Nielsen  
 priv. C. Plougsvej 24 ..... 52 59 53
- Overmont. V Lunding Hansen  
 priv. Stadionvej 16 ..... 52 05 15
- Ing. Jørgen B Vistoft priv.  
 Hjarup gl. Præstegård.. Hjarup 59 40 73

**ESSO KUGLEN**  
**Oliefyret**  
**De ikke hører!**

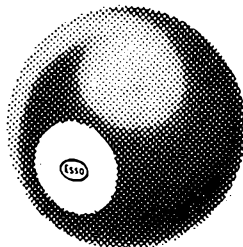

Installation og service.  
 Esso Oliefyret.  
 Esso Unit.

**M. P. VISTOFT**  
**52 04 42**

*Rubriken fortsættes næste spalte*

## Zeller Max

Jovavej 1 a ..... 52 15 98

**Salg og installation af**  
**anerkendte mærker . 52 15 98**



## Optikere

(se tillige Brillere og Urmagere)

\* betyder medlem af

Danmarks Specialoptikerforening

**Bagge Knud** Låsbygade 37 ..... 52 78 28  
Faguddann. urmager og optiker

## Bagges Ure - Optik

Låsbygade 37

**Bendixen J\*** Søndergade 16 ..... 52 68 65

**Bendixen Brillere**  
Søndergade 16 KOLDING

## Jensen Ole

Jernbaneg. 25 a omst. til priv... 52 03 02

**Jepsen Hans** Jernbanegade 16 ..... 52 74 05

## Lauridsen Kay\*

Jernbanegade 1 ..... 52 09 41

Omst. til priv. Jernbanegade 8

Statseksamineret og diplom-optiker

— Ove Kjær priv. Hans Ludvigs-

vej 11 ..... 52 16 54

**Madsen Th.** Tøndervej 50 ..... 52 21 64

Briller efter og uden recept

## Nissen Poul

Østergade 23 omst. til priv.... 52 09 28

**Pilgaard Arnold** Damhusvej 15 pr. B. 56 84 52

## Riis Oscar & Søn\*

Jernbanegade 1 b ..... 52 00 34

— H W Riis priv. Kobbelhøve 13

Strandhuse ..... 52 62 57

— Ole H Riis priv. Højbjerg-

vej 66 Seest ..... 52 00 34

## Oscar Riis & Søn

Kontaktlinser tilpasses hver dag

**Skjold Sigfred\*** Haderslevvej 127 .. 52 06 33

**SKJOLD**



Synsprøver kun efter aftale

## Weilstrup A.

Låsbybanke 1 ..... 52 27 28

— priv. Bjergbyvej 41 Seest .. 52 24 62

Gratis synsprøve

Fuld sygekassetilskud

## Zinglensen Erik

Jernbanegade 21 ..... 52 61 65

— Forretn.f. Hans Georg Arndt

priv. .... 52 93 27

**BRILLER** til en gros priser til private

Gratis synsprøve

Fuld sygekassetilskud

Leverandør til alle sygekasser

## Opvaskemaskiner.

**El-Hushjælpen** (A/S P Nielsen)

Munkegade 2 ..... 52 33 85

**Gælder det:**

## Opvaskemaskiner

Gå til specialisten

**EL-Hushjælpen**  
KØKKENUDSTYR

**Jesco A/S** Værkstedsvej 8..... ★52 74 00

**Kenwood**

OPVASKEMASKINER

RØREMASKINER

STRYGEMASKINER

Kun salg til forhandlere

**Nørremose's** Husholdningsmaskiner

Fredericiagade 12 ..... 52 29 60

**Skousen** Låsbygade 7—9 ..... 52 50 62

— Forr.f. S Vestergaard priv.... 52 59 92

**Vestergaard J Fa.** Vonsildvej

pr. V. .... ★52 19 99

Forhandler af

**BOSCH**

OPVASKEMASKINER

3 forskellige modeller ...

en gros — en detail

**Fa. J. VESTERGAARD**

Danmarks største hvidevarecenter

**T.L.F. ★52 19 99**

Rubriken fortsættes næste side

Vestergaard J Fa. Vonsildvej  
pr. V. .... ★52 19 99

Forhandler af

# Miele

OPVASKEMASKINER

2 forskellige modeller ...

en gros — en detail

**Fa. J. VESTERGAARD**

Danmarks største hvidevarecenter

TLF. ★52 19 99

Vestergaard J Fa. Vonsildvej  
pr. V. .... ★52 19 99

Forhandler af

# SIEMENS

OPVASKEMASKINER

2 forskellige modeller ...

en gros — en detail

**Fa. J. VESTERGAARD**

Danmarks største hvidevarecenter

TLF. ★52 19 99

## Ostehandlere.

|                                       |          |
|---------------------------------------|----------|
| Blom N & Søn Østergade 16.....        | 52 03 93 |
| — — — — —                             | 52 03 92 |
| — Filial Palmeallé 2 .....            | 52 53 92 |
| Damkjær Schmidt (C C Knudsen)         |          |
| Søndergade 32 .....                   | 52 63 41 |
| Guldbrandtsen A Domhusgade 17 ..      | 52 31 82 |
| Hansen I Låsbygade 70 .....           | 52 03 47 |
| Rigtige Lager Det Helligkorsg. 10.... | 52 08 75 |

## Ost en gros.

|                                     |          |
|-------------------------------------|----------|
| Høng Ost A/S (Holger Nielsen)       |          |
| Ringstedvej 2 .....                 | 52 45 92 |
| Distriktschef for Jylland og Fyn    |          |
| — Salgsinsp. Einar Nørgaard         |          |
| Kløvervej 31 .....                  | 52 87 92 |
| Kolding Ostelager Dieselvej 7 ..... | 52 63 08 |

## Oversættelse.

|                   |          |
|-------------------|----------|
| Juncker K.        |          |
| Vejløvej 40 ..... | 52 65 67 |

## Petersen Hugo

Snerlevej 34 ..... 52 17 51

Engelsk - Fransk - Tysk - Spansk

**Speciale: Oversættelse af handels-**  
**korrespondance og tekn. tryksager**

Poulsen Margit Ewaldsvej 10 ..... 52 36 39

Engelsk . Tysk . Tekn. oversæt-  
telse . Handelskorrespondance

## Ovnlakering.

Fallesen Viktor Sekjær Aakjærv. 14 52 77 20  
Industrilakering

Mandix K H Sletten Lilballe pr. B. 56 81 53

Sprøjtelering

Ovnlakering

Rynkelakering

Hammerlakering

# MANDIX

Industrilakering

Sjølund Ovnlakereri og Stålsenge-  
fabrik pr. S. .... Vejstrup 57 40 65

Prøv vor kaffe — vistnok den bedste!

# P

# Højvang Kolonial

AGTRUPVEJ 190 TLF. 52 41 95

## Pakhusforretninger.

Kolding Pakhus Komp. A/S Havnen ★52 55 22

## Papir en gros.

### Blicher P. A/S

Fabriksvej 18 ..... ★52 13 11

Papir, karton og pap en gros

Papirvarefabrik

Posefabrik

### Klinge Jens-P.

Ejlersvej 24 ..... ★52 44 00

— priv. Ejlersvej 24 ..... 52 14 30

### Papir-Centret

Værkstedsvej 10 ..... ★52 80 55

— F Reintoft priv. .... 52 71 45

Poulsen Marius P Rædersvej 7..... 52 03 68

### Papirhandlere.

Papirlageret en gros — en detail  
Søndergade 20 ..... 52 85 91

### Papirposer.

Klinge Jens P Ejlersvej 24 ..... ★52 44 00  
— priv. Ejlersvej 24 ..... 52 14 30

Lumbye Fr. A/S Skartved..... ★52 36 00

## A/s FR. LUMBYE

Telf. ★ 52 36 00

Bæreposer, kolonial-, bager-, kaffe- og  
konfektposer. Papirposer for fabrikker  
og grossister i enhver udførelse og i mas-  
seoplag.

### Parfumerier.

Bøttern Helligkorsgade 12 ..... 52 09 63

Fenneberg Kylie Slotsgade 21  
omst. til priv. .... 52 07 26  
*Lægeeksam. skønhedsspecialist*

*Dorothy Gray*

Friis Aage Låsbygade 47 ..... 52 08 01

Gertsen Frede V & Co. A/S Jern-  
banegade 32 omst. til priv. .... 52 92 00  
*Kosmetik en gros*

Madame (fru G Thomsen) Bredg. 33 52 49 22

Parfumeri La Boutique Jernbane-  
gade 23 ..... 52 08 85

Pedersen P N Vesterbrogade 3... 52 28 30  
*Parfumeriartikler en gros*

Aagaard B Fa. (Bent Uldall Steinfath)  
Torvegade 5 ..... ★52 69 00

### Parketgulve.

Pedersen Thorvald A/S  
Dieselvej 3 ..... ★52 01 77

## Fionia

Egetræs parketgulve i tavler og stave

**Dansk arbejde**

Garanti for torhedsgrad og forarbejdn.

### Parykker.

Paryk Center Klostergade 28 .... 52 56 10



### Patentbureauer.

Kolding Patentkontor Sdr. Stenderup 57 11 25

### Pelsværk

(se tillige Buntmagere)

Christiansen Rud. Jernbaneg. 10.. 52 06 19

## Det førende pelshus

### Pengeskabe.

Domensky A Låsbygade 32  
omst. til priv. .... 52 04 54  
Låsespecialist

J P Kontormontering Buen 2—4 .. ★52 25 11

### Pensionater.

Hansen G H fru Fynsvej 44 ..... 52 42 76  
K. F. U. M. (frk. I Blyt) Bredg. 12-14 52 00 97  
— priv. .... 52 71 60

*Damer og herrer modtages  
til 1. kl.s pension*

Kolding nordre Kollegium Bakkev. 1 52 87 88  
Pensionærer modtages til delvis  
eller fuld kost

Kolster A M fru Fredericiag. 32... 52 61 17  
*Pension Kolster — 1. kl.s pension*

Sørensen Dagny fru Tøndervej 12.. 52 41 53  
Thomsen K Jernbanegade 2 ..... 52 44 35

### Pensionsforsikring.

Nye Danske Liv Forsikr.aktieselsk.  
afdelingskontor Buen 2 ..... ★52 75 44  
— Assurand. Kr. Sørensen priv... 52 28 27  
— Assurand. E Nicolaisen priv. .. 56 85 04

## Persienner.

Faber Chr. A/S Lærkevej 3.... ★52 18 44



**Persienner  
Rullegardinør  
Gardin-  
stænger  
Kun en gros**

...bedst kendt, kendt som det bedste

**Holm A. & Søn**

Jernbanegade 42 ..... 52 04 40

**Kolding Persiennefabrik (H Lange)**

Søndergade 8 o. g. .... 52 07 43

— Fabr. T Lange Bogfinkev. 14 52 51 80

**Markiser**

**Persienner**

**Rullegardinør**

**Reparationer**

**Gardinstænger**

**Foldedøre**

direkte fra

**Kolding**

**Persiennefabrik**

Telefon **52 07 43**

## Petroleum.

**BP Kolding depot**

(Gunnar Brun) Industrivej 3.... ★52 26 77

**Esso (Dansk Esso A/S)**

Afdelingskontor Slagterivej... ★52 31 66

— Esso Depot (H H Nielsen)

Vejlevej 306 pr. B. .... ★56 82 00

— Esso Depot (Hans Buhl) Haderslevvej 142 ..... ★52 02 66

— Distr.chef Werner Iversen pr. 52 29 77

— Distr.chef Ole Knudgaard

Erritsø tlf. (05) 95 26 81



## Pianoer.

**Hindsbergs Pianomagasin**

v. Carl Bertelsen Låsbygade 23 52 10 67

**Moderne små pianoer**

**Kontant og rate**

Brugte pianoer til billigste priser

Musikhuset A/S Klostergade 19.... 52 14 58



**Altid nye og  
brugte pianoer  
på lager**

**Køb . Lej . Byt**

**ZWICKI, BRØDR. JØRGENSEN,  
Hornung & Møller pianoer**

## Pianostemmere.

\* betyder medlem af »Dansk Pianostemmer Union«, hvis fagprøve er anerkendt af »Det kgl. danske Musikkonservatorium« og »Dansk Pianofabrikant Forening«.

**Bertelsen Carl\***

Låsbygade 23 ..... 52 10 67

**Colding Henning\***

Overmarksvej 13 ..... 52 34 14

*Faguddannet pianostemmer  
og instrumentmager.*

*Alle reparationer udføres  
på eget værksted.*

*Refer.: Andreas Christensen*

**Hansen Poul Bjarne\* Fjordvej 112**

Strandhuse ..... 52 01 43

**Pianostemmer og instrumentmager**

**Reference: Hornung & Møller**

## Pibefabriker.

**Asburne Pibefabriken A/S Låsbyg. 41 52 71 02**

**Bari (Viggo H Nielsen) Ole Rømers-**

vej 14 ..... ★52 36 99

— priv. Skovbogade 23 ..... 52 45 60



**BARI**

EXCLUSIVE BRIAR PIPE

Jarl (N M Jørgensen) Bramdrupvej 9  
pr. B. .... 56 82 57

**JARL Tlf. 56 82 57**

### Kriswill

(Kriswork, Briar Pipe Trading)  
Sdr. Ringvej 44 ..... ★52 30 55  
— Fabr. fru Grete Kris priv.  
•Reden• H. C. Petersensvej 6.. 52 38 20  
— Prokur. Hans Aage Sørensen  
priv. Møllegærdet 5 Dalby .... 52 34 40  
— Disp. Jens E Kris priv.  
Dons pr. A. .... Agård 55 31 31

### Plantebeskyttelsesmidler.

Dansk Havefrøforsyning kontor og  
en gros lager Agtrupvej 51 .... ★52 16 55  
Omst. til butikken: Søndergade 11  
Kolding Korn-Lindinger Agro Co. A/S  
Havnen syd ..... ★52 17 00  
— Salgsdirektør Mogens Ernst  
priv. .... 52 36 02  
Vonsild Mølle (I P Andersen) pr. V. 52 15 15  
Aagaard B Fa. (Bent Uldall Steinfath)  
Torvegade 5 ..... ★52 69 00

### Planteskoler.

Bollerup's Plantecenter Lærkev. 7 ★52 38 33  
— priv. Odinsvej 4 ..... 52 36 73



Hansen Karl G Vejlevej 71 ..... 52 07 60  
Nørgaard E Lilballe pr. B. .. Alminde 56 12 13  
Staude-planteskole  
Olsen Aksel Chr. IV Vej 13 ..... 52 02 21  
Pallesen's J Planteskole Vejlevej 70 52 03 90  
— Jens Erik Pallesen priv.  
Sjællandsvej 14 ..... 52 87 39  
Skov's Planteskole (Nøhrs Eftf.)  
Bramdrup Skov ..... 52 12 61

### Plastic.

### Dansk-Polyfiber

(Julius Th. Brems) Stenderup  
Skov ..... Sdr. Stenderup 57 11 25

**Specialfabrik for artikler  
i armeret polyester**

Duratex A/S Mosevej 7 ..... ★52 86 00

### Holmia Plast A/S

Gl. Donsvej 12 pr. B. .... ★56 84 66  
Blæste plastic artikler

Kristiansen K G A/S Haderslev-  
vej 100 ..... ★52 05 99

Novoplastics Emballage Skartved ★52 28 33

### NOVOPLASTICS EMBALLAGE

SPECIALFABRIK FOR

- Polyethylenposer
- Polyethylenfolier
- Krympefolier
- Bæreposer
- Anilin og dybtryk

**N.** KOLDING  
TELEFON  
52 28 33

Pedersen Thorvald A/S Dieselv. 3 ★52 01 77

**WARERITE, PERSTORP og  
HERVINEX plastic-plader**

Skamo Vestervang pr. B. .... 56 82 44

### Plisséforretninger.

### Fabrin B.

Munkegade 3 ..... 52 07 02

**PLISSÉ**

Største udvalg i pynteknapper.  
Lynlåse i alle gængse længder  
og farver. — Stofbælter syes.  
Bæltespænder og stofknapper slås.  
Knaphuller syes.

Hansen Carlo Kikkenborgvej 23 .. 52 20 20

**PLISSÉFABRIK**

EN GROS EN DETAIL

**Tlf. 52 20 20**

## Porcelænsmaling. Artikler for

Kolding Porcelænsbrænderi Slots-  
allé 7 ..... 52 44 40  
Ruby Astrid fru Teglgårdsvej 34 .... 52 45 20

## Porcelænsmaling. Undervisning i

### Evani Porcelænsbrænderi

(Eva Nielsen) Rådvadvej 6 pr. B. 56 81 37

Alt i hvidt PORCELÆN  
og FARVER m. m.

Kjøbmand Marie Jernbanegade 19 .. 52 45 35

### Kolding Porcelænsbrænderi

(Ellen Schulz) Slotsallé 7 ..... 52 44 40

Mogensen S fru f. Bræmer Haderslev-  
vej 59 ..... 52 17 16

Ruby Astrid fru Teglgårdsvej 34 .. 52 45 20

Porcelænsbrænderi  
Kunstforretning . 52 45 20

## Presenninger.

Dansk Presenningudlejning A/S  
Teglgårdsvej 20-24 ..... ★52 30 77



*beskyt  
store og  
små  
værdier*

Lejen  presenning

DEPOT FOR  
DANSK PRESENNINGUDLEJNING A/S  
Møller & Knudsen's Eftf.  
Teglgårdsvej 20-24  
Tlf. \*52 30 77

Dækko Presenning-Kompagni A/S

Kolding depot:

I O Brandorff's Eftf. A/S .... ★52 43 22



Fussing C C Sdr. Havnegade 34 .. 52 01 71  
— priv. .... 52 37 28

## Presenninger

af enhver art

Spec.: Faconpresenninger

til last- og varevogne

## C. C. FUSSING

# Tlf. 520171

Rubriken fortsættes næste side

**International Presenning Service A/S**  
Kolding depot: Kolding Trælåst-  
handel A/S Toldbodgade 12.. ★52 73 33



**LEJEPRESENNINGER**

**Preenco A/S Fredensgade 7 .... ★52 10 55**



**PREENCO**  
dækker Deres  
presenningbehov

**Produktforretninger.**

**Grau Harald O A/S Låsbygade 108.. 52.03 52**

**Jessen's Ib Produktforretning**  
(Schrøder's Eftf.) H. C. Ørsted-  
vej 10 ..... 52 23 60



Bemærk: Ny adresse

**Sydjysk Produktforretning (A Stagis)**  
Toldbodgade 3 ..... 52 12 66

**Påhængsvogne.**

**Dansk Caravan Import A/S**  
udstilling, eksp., lager og service  
Vejlevej 129 ..... ★52 75 11



*Moderne*  
**STJERNE**  
CARAVANS  
★  
TILBEHØR  
UDSTYR

**Mørch J & Sønner A/S Vejlev. 164 ★52 71 00**  
— Driftsl. Chr. Guldbæk priv. .. 52 71 80



**Pedersen M K A/S Haderslevv. 215 ★52 13 88**  
— P Dvinge Haderslevvej 34 .. 52 68 32  
— H Dvinge Hans Havesvej 9 .. 52 68 31  
— B Dvinge Primulavej 23 .... 52 54 30



Karosserier  
Påhængsvogne til  
personvogne  
Glasfiber camping-  
vogne  
Anhængertræk  
Alt glasfiberarbejde  
udføres

Autolakering . Auto-elektriker

**Vonsild Camping (J Ravn) pr. V... 52 22 84**

Alle modeller i  
**Campingvogne**  
fra Campl, Vejle

**R**

Prøv vor kaffe — vistnok den bedste!

*Højvang Kolonial*

AGTRUPVEJ 190

TLF. 52 41 95

**Radio og fjernsyn.**Christensen Lauenborg Sønder-  
gade 14 ..... ★52 11 99*Se annoncen næste spalte*Christensen N Storgaard Blæsbjerg-  
gade 2 ..... 52 25 65Omhyggelig  
og samvittighedsfuld reparation**Storgaards Radio  
og Fjernsyn 52 25 65****Elektronik**

(K Bendz) Agtrupvej 40 ..... 52 86 88

**Spec.: Autoradio****Radio- og TV-reparationer****Antenneanlæg****Fabriks-automatic***Rubriken fortsættes næste spalte*

Christensen Lauenborg Sønder-

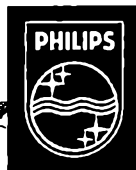
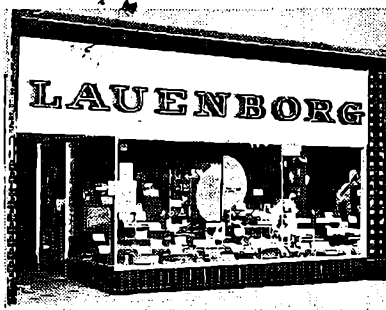
gade 14 ..... ★52 11 99  
— priv. Søndergade 14 ..... 52 11 99  
— Tekn. K Th. Pedersen priv.  
Junghansvej 111 ..... 52 10 51**LAUENBORG****TLf. 52 11 99****Radio - Fjernsyn****Båndoptagere****— Stereo —****Grammofonplader****REPARATIONER**

af enhver art udføres på vort moderne

**SERVICE-VÆRKSTED**

Vore SERVICE-VOGNE

*kommer overalt***LAUENBORG****TLf. 52 11 99**



Fona Jernbanegade 36 ..... ★52 77 55

**F****O****N****A**

**FJERNSYN – RADIO  
STEREO – ANLÆG  
BÅNDOPTAGERE  
GRAMMOFONPLADER  
REPARATION**

**I. M.s Antenner**

(Valdemar Mazur) Lilballe pr. B. 56 80 86  
— priv. Gl. Kongevej 26 ..... 52 66 14

**TV og FM ANTENNER**

Spec.: Fællesanlæg  
Alt i FJERNSYN, RADIO  
og BÅNDOPTAGERE

Reparationer udføres

**Tlf. 56 80 86****Jagi**

Fabriksvej 38 ..... 52 21 40  
— — ..... 56 80 15

**Typegodkendte TV og  
FM antenner.  
Antennemateriel.**

Jensen Ejnar .... Sdr. Stenderup 57 11 50

**RADIO og TV**  
Salg og service

**Jepsen Haugaard Fa.**

Hoppeshuse pr. V. .... Vonsild 56 61 23

**TV og FM antenner**  
Spec.: Fællesantenneanlæg

**Knudsen O.**

(Radio-Lageret) Haderslevv. 13 ★52 27 77

**Radio og fjernsyn**Ring til ★ **52 27 77**

og vi kommer straks ...  
Aut. service for Philips, LL,  
B & O og Eltra

**Kolding Radioteknik (K Friis Jensen)**

Haderslevvej 75 D ..... 52 46 33

Se annoncen næste side

Legarh Chr. Munkegade 9 ..... ★52 70 11

Se annoncen næste side

**Musikhuset A/S Klostergade 19.... 52 14 58***a/s Musikhuset*

Radio- og TV-rep. på eget værksted

*Rubriken fortsættes næste side*

Kolding Radioteknik (K Friis Jensen)  
 Haderslevvej 75 D ..... 52 46 33  
 — priv. Haderslevvej 79 ..... 52 50 22



**Telefon 52 46 33**

*Drejer det sig om*

FJERNSYN  
 RADIO  
 BÅNDOPTAGER  
 RADIOTELEFON

*så er vi til. Deres disposition!*

*Vi forhandler*

ARENA  
 BLAUPUNKT  
 ELTRA  
 GRUNDIG og  
 STORNO radiotelefoner



**1. KL.s REPARATIONSVÆRKSTED**

**6 MDR.s GARANTI**  
 på alle reparationer

*Vore radiostyrede servicevogne  
 kører overalt!*



*.. den tekniske specialforretning*

Legarth Chr. Munkegade 9 ..... ★52 70 11

**Legarth**  
 RADIO FJERNSYN

\*52 70 11

Medlem af



**De køber fornuftigere hos  
 TV-RINGEN  
 — det er med garanti!**

Service overalt hos TV-Ringen uanset i  
 hvilken by, De har købt.

**Legarth**  
 RADIO FJERNSYN

**FJERNSYN  
 RADIO  
 STEREOANLÆG  
 BÅNDOPTAGERE**

Spec.: Fællesantenneanlæg

**Legarth**  
 RADIO FJERNSYN

**Moderne serviceværksted  
 Hurtig og effektiv**

**Legarth**  
 RADIO FJERNSYN

\*52 70 11

Olesen Arne (Radioteknikeren)  
Låsbygade 25 ..... 52 36 08

# A. OLESEN

RADIO . FJERN SYN . SERVICE

LÅSBYGADE 25

— hvor god service og  
fagmæssig vejledning er en  
selvfølge

Radiobesøg i hjemmet  
5 Kr. Tlf. 52 36 08

Hurtig og reel betjening



Deres  
**expert**  
faghandler

sikrer Dem garanti  
og service over hele landet

for



## Radio-Hansen

Grønninghoved pr. Sjølund  
Vejstrup 57 40 58

### RADIO TV STEREO

Alle rep. udføres fra dag til dag  
Spec.: FÆLLESANTENNER

## Rebæk-Import

Rebæk ..... 52 71 91  
Pop-Top klubben pr. postordre  
Bånd og båndoptagere

TV Huset (Claus O Riis) Haderslev.  
vej 150 ..... 52 84 21

## TV Huset

Alt i fjernsyn, radio,  
båndoptagere og stereo

REPARATIONER UDFØRES

Salg - Service **52 84 21**

ANTENNER — Salg og opsætning  
Godkendte fællesantenneanlæg

## Radio en gros.

Skov Th. Søndergade 15 ..... 52 31 15

## Radiotelegrafi- og radiotelefonianlæg.

Kolding Radioteknik (K Friis Jensen)  
Haderslevvej 75 D ..... 52 46 33  
Storno A/S salgskontor Adelgade 2 ★52 59 33

## Raftehegn.

Fuglsangs Hegnsfabrik Vonsild .... 52 50 24  
Raftehegn i forskellige udførelser  
leveres og opsættes.  
6-kantede træfliser (trykimpræg-  
nerede) leveres

## Rammer og rammelister.

Sydjydsk Ramme- og Listelager  
(Jacob Andersen) Mazantigade 10  
omst. til priv. .... 52 09 83  
Wilger Chr. & Søn Nikolajstræde 1 .. 52 03 34

## Rationalisering.

### Dansk Dataservice A/S

DD — Kolding  
Vejlevej 159 ..... ★52 91 33

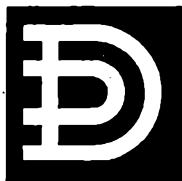

### DATABEHANDLING PÅ SERVICEBASIS

Se rubrikken: Databehandling

Ole Heise Organisation Terrasse-  
parken 18 Strandh. .... 52 97 88  
— H. C. Ørstedesvej 27 Kbhvn. V.  
tlf. (01) ★31 97 88

### OLE HEISE ORGANISATION

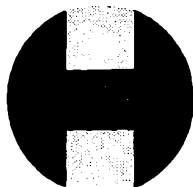

### RÅDGIVENDE CIVILØKONOMER

## Rebslagere.

Schlüsen A & Søn Tøndervej 13.. 52 26 51

## Redningskorps.

Falck-Zonen Caspar Müllersgade 2.. ★52 23 44

## Regnemaskiner.

### Adler

(Papirlageret) Søndergade 20 .... 52 85 91  
Salg og udlejning

### Barkholt — Kontorforsyningen

(Torben Barkholt) Jernb.g. 20 ★52 77 66  
— Repr. S Aa. Rasmussen priv. 56 84 14  
— Repr. Helge F Pedersen priv. 52 62 51  
— Repræs. Wagner Clarup priv. 52 50 01

# BARKHOLT

OLYMPIA regnemaskiner

### Facit A/S

Fredericiagade 6 ..... 52 28 86



Gade Erik Låsbybanke 10 ..... ★52 07 77  
— priv. Glamsbjergvej 16 .... 52 44 23

## ERIK GADE



# olivetti

Regne- og faktureringsmaskiner  
Specialværksted for kontormaskiner

J P Kontormontering Buen 2—4.. ★52 25 11

## Remington importør

### Kolding Kontorteknik

(W Ahlmann Olsen) Frydsvej 23 52 72 52

NYE OG BRUGTE MASKINER  
SALG OG SERVICE

- og hvad vi ikke har, det skaffer vi

Rubriken fortsættes næste side

**KO-MO**

Kontor-Monteringen Kloster-  
gade 16 ..... ★52 72 22

**CITIZEN**

Regnemaskiner

**Zeuthen & Aagaard A/S**

(repræs. Erik Christensen)  
Fælledvej 3 pr. B. .... 56 83 03

**CONTEX**

til alle 4 regningsarter

**CONTEX-10**

- den manuelle kombination  
af en kalkulationsmaskine  
og en additionsmaskine

**CONTEX-30**

- den elektriske model  
til ethvert skrivebord  
med blot det  
mindste regnearbejde

**CONTEX-5E**

- den el.-automatiske  
kalkulationsmaskine,  
der dækker ethvert regnebehov

**Kolding Rejsebureau**

Låsbygade 29 ..... 52 14 38  
Filial af EUROSKAN REJSER

**Alt vedrørende rejser**

i ind- og udland med  
bane, båd, fly og  
egne busser

tilsluttet



10 millioner kroners garantifond

Lisbergs Rejsebureau Hadersl.v. 161 52 02 02

52 02 00

Paghs Rejsebureau Ottosgade 36.. ★52 76 77

P. A. Rejser Jernbanegade 23<sup>2</sup>..... 52 19 63

**Reklamebureauer.**

bjørn e. reklame Munkegade 8 .... ★52 58 99

Globe Reklame Buen 2 ..... 52 60 66

52 13 10

**GLOBE REKLAME**

LANDSAUTORISERET REKLAMEBUREAU

**TRYKSAGER  
ANNONCER  
MARKETING  
EMBALLAGE  
TEGNINGER  
REKLAMEFOTO  
KLICHEER  
UDSTILLINGER  
SKILTE**

**52 60 66**

Rubriken fortsættes næste side

**Rejsebureauer.**

Danske Statsbaners Rejsebureau

Banegården ..... 52 20 40

52 68 41

Daugaards H Rejsebureau Adel-

gade 8 ..... ★52 37 00



**H. DAUGAARDS  
REJSEBUREAU**

tilsluttet

Danmarks Rejsebureau Forening

10 mill. kroners kundegaranti

Guld Marketing & Public Relations  
Kobbelhave 7 Strh. .... 52 70 81

## PUBLIC RELATIONS

MARKETING



Krogh reklame & marketing  
Jernbanegade 6 ..... ★52 26 22  
— priv. Nørreled 20 pr. B. .... 56 80 31



**KROGH**  
reklame & marketing

- for effektivt salg  
af Deres vare

Lisberg Marketing I/S Nr. Bjært  
..... Nr. Bjært ★56 52 00

Efter kl. 17:

- Kons. Jørgen Lisberg Nr. Bjært 56 52 19
- Kons. Ole Tandrup.. Nr. Bjært 56 52 87
- Kons. Jens Hansen Marstalv. 12 52 43 20
- Tegnestuechef J Torp Nr. Bjært 56 52 00

Malland Harry kontor og bopæl Hellig-  
korsgade 15<sup>2</sup> (hj. af Østergade).. 52 23 25

Spandet Lis og Jørgen Ransby  
grafik, design Låsbygade 102 .... 52 93 10

Woersaa Kjeld Cypresvej 21 ..... 52 70 35

## Rengøring.

Danske Rengørings Selskab Det A/S  
Mazantigade 5 ..... ★52 18 33



**DET DANSKE  
RENGØRINGS SELSKAB  
A/S**



- enhver opgave indenfor rengøring  
og vinduespolering udføres ...

Mazantigade 5 . Kolding  
Telefon ★52 18 33

*Rubriken fortsættes næste side*

**Jydsk Rengørings Selskab Stejl-**  
**bjergallé 17 ..... 52 55 34**

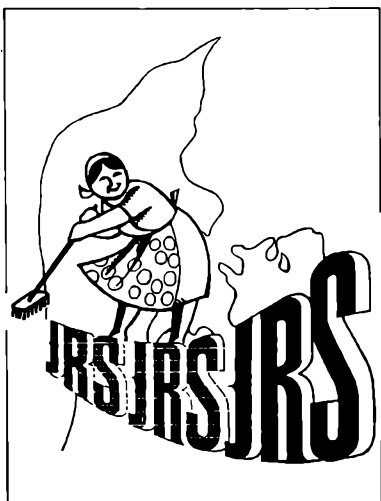

*Tilbud gives uforbindende på:*  
**Konsulentbistand, rengøring**  
**og vinduespolering på:**  
*Sygehuse, skoler,*  
*administrationskontorer,*  
*supermarkeder, kaserner m.m.*

**Organiseret og skolet**  
**arbejdskraft.**  
**Medlem af arbejdsgiver-**  
**foreningen.**  
**Rimelige priser.**  
**Skræddersyede programmer.**  
**Afdelinger overalt i landet.**

Inspektrice  
**fru BENNEDSEN**  
**Stejlbjerg Allé 13**

**Konsulenter for trekantbyerne**

▲ **KOLDING**  
**fru D. BUCH**  
**Stejlbjerg Allé 17**  
**52 55 34**

▼ **VEJLE - FREDERICIA**  
**A. SABROE**  
**85 53 78**  
**92 55 75**

**Sydjydsk Rengøringselskab I/S**  
**Fredericiagade 8 ..... 52 87 13**  
**Kontortid: 9—12 og 14—16**  
**Lørdag lukket**

# Rengøring

*Til rimelige priser*

*Rengøring af:*

- \* **Fabriker**
- \* **Nybygninger**
- \* **Kontorer**
- \* **Forretninger**
- \* **Institutioner m. m.**
- \* **Rengøring efter**  
**håndværkere**
- \* **Hovedrengøring**

*Indhent gratis tilbud*

**TLF. 52 87 13**

**Koldingensernes**  
**Rengøringselskab**

**I/S Sydjydsk**

**Rengøringselskab**

## Rengøring. Artikler for

Darenas A/S Mosevej ..... 52 90 44

Holm Ellen og Carl Johan Frydsv. 38 52 29 76

### HØGH'S rengørings artikler

Alt til moderne rengøring  
samt vaskepulver, klude og børster

Spec. artikler til industrirengøring

Håndrensecremere —  
Håndens ven

Kosmetik og friserartikler

Kolding Dampvaskeri og kemiske Tøj-  
renseri A/S Lykkegårdsv. 34.. ★52 20 44  
— Butik: Haderslevvej 18



Kem. rensning

Vask

Presning

Tæpperensning

Udlejning

Tlf.

★ 52 20 44

Kolding Mønt-Rens Haderslevvej 8 52 06 84



Lauridsen Brdr. forretn. Blæsbj.g. 1 52 07 44  
— Fabriken Zahngade 44—46.. 52 02 56

# "Lå'zense"

HOS

## BRDR. LAURIDSEN

### Garderobe

### Tæpper

### Gardiner

Rensning og presning fra dag til dag  
Specialrensning af ruskind og pelsværk  
Kunststopning . Imprægnering

Efter ulykke, brand, vandskade

— ring omgående

*Rensebilen henter og bringer!*

## Rensierier

(se tillige Damppresning og Tøjrensning)

Christensen W J Dyrehavevej 7 a .. 52 41 33  
— priv. Hegnet 20 Tved ..... 52 69 36



## PINGVIN-

### Rensieriet

KEMISK  
TØJRENSNING  
fra formiddag  
til eftermiddag

Rensning af  
gulvtæpper og møbler  
Dåbskjoler udlejes

Industrigården

Tlf. 52 41 33

Damppressen (Rudolf Møller)  
Adelgade 3 ..... 52 08 50



Effektiv  
RENSNING

Elegant  
PRESNING

KILO-RENS

## Damppressen

Rudolf Møller

Tlf. 52 08 50

Nem-Rens (K Andersen) Kons. Graus-  
gade 2 ..... 52 46 92

## NEM-RENS

Dåbskjoler udlejes

Kilo-rens Tlf. 52 46 92

*Rubriken fortsættes næste side*



Rekord-Rens Dalbygade 2 ..... 52 64 84  
— Bente Hansen priv. .... 52 64 46

**rekord  
RENS** 

tag Deres gode tøj og gå  
til REKORD-RENS

Rens-Omat Klostergade 2 ..... 52 27 41  
— Rensem. Jørn Andersen priv.  
Langagervej 7 Seest ..... 52 27 41  
— R Sørensen priv. Domhusg. 4 52 74 65

## Effektivt og hurtigt

Kvalitets rens og -pres med evt.  
appretering  
Økonomi rens med lettere presning  
Kilo rens i top kvalitet  
Vi har det hele

**RENSOMAT**

KLOSTERGADE 2 - TLF. 52 27 41

Schleisner C Adelgade 7—9 ..... 52 08 30

  
**C. SCHLEISNER**

**BUTIKS-RENS**

**1 times kilo-rens**

**4 timers færdig-rens**

fuld kemisk rensning og presning

SPECIAL-RENSNING af

**Gardiner**

**Ruskind**

ADELGADE 7-9 - 52 08 30

Trikohl Renseriet Teglgårdsvej 18.. 52 07 71

**TRIKOHL** Telf.  
**RENSERIET 52 07 71**  
En gross — en detail

## Repræsentanter

(se tillige Agentur og kommission)

|                                                      |          |
|------------------------------------------------------|----------|
| Alberts F Lerbjergvej 40 Seest....                   | 52 86 15 |
| Andersen Arne Grønnegade 10 ....                     | 52 80 95 |
| Andersen Bent Voulund Agtrupv. 52                    | 52 31 50 |
| Andersen Chr. Hollændervej 3 ....                    | 52 25 05 |
| Andersen Erik Vesti Låsbygade 30..                   | 52 73 05 |
| Andersen Frits Soneberg .....                        | 56 80 41 |
| Andersen Gert Junge Drammenvej 7                     | 52 37 34 |
| Andersen Gunnar Hjøllund Danners-<br>vej 21 .....    | 52 91 62 |
| Andersen Jørgen A. D. Burcharths-<br>vej 19 .....    | 52 52 18 |
| Andersen Kai O Højervej 4 .....                      | 52 70 32 |
| Andersen N Conrad Skolevænget 8<br>Strandhuse .....  | 52 40 28 |
| Andreasen Ole Haderslevvej 16....                    | 52 65 05 |
| Arler J E Elmevej 34 .....                           | 52 51 94 |
| Barslund Niels Løkken 3 pr. B. ....                  | 56 81 72 |
| Bech Kai Akseltorv 4 .....                           | 52 19 43 |
| Beck Nis Gl. Kongevej 43 .....                       | 52 52 16 |
| Behrens Knud Østerbrogade 36.....                    | 52 24 22 |
| Bennetsen H Svanekevej 5 .....                       | 52 50 16 |
| Bentzen M Liljevej 5 .....                           | 52 35 16 |
| Berg Leo Buch Rubinvej 15 Seest ..                   | 52 35 12 |
| Berg Poul Erik Ravnevej 11 .....                     | 52 82 70 |
| Bertelsen Gerhard Skadevej 7 .....                   | 52 84 07 |
| Bie Ib Jørgen Sindalvej 8 Seest ....                 | 52 93 32 |
| Birchløv H E Domhusgade 25.....                      | 52 45 07 |
| <i>Østergaard's Frøavl A/S, Stensballe</i>           |          |
| Bjerre Evald Dalbygade 46 .....                      | 52 20 45 |
| Bording E Humlevænget 14 .....                       | 52 33 43 |
| Brandorff-Nielsen Bent Skovparken 5                  | 52 62 58 |
| Breindal B Tvedvej 75 .....                          | 52 55 47 |
| Breindal-Nielsen Jan Kongebrogade 33                 | 52 78 33 |
| Brunse Knud Sdr. Kongevej 9 ....                     | 52 64 31 |
| Bruus Poul Brynet 33 pr. B. ....                     | 56 80 60 |
| Buchtrup Ib Stadionvej 71 .....                      | 52 46 13 |
| Buhl Sv. Erik Strandvænget 17 Strh.                  | 52 51 93 |
| Carlsen Isak Eliassensvej 30.....                    | 52 65 08 |
| Carstens Siem Påbyvej 24 pr. B. ....                 | 56 83 61 |
| Christensen Erik Fælledv. 3 pr. B.                   | 56 83 03 |
| Christensen Jens Stranden 54 Rebæk                   | 52 93 63 |
| Christensen L Kethill Solbk. 3 Rebæk                 | 52 57 17 |
| Christiansen H E Dalbygade 58 ....                   | 52 55 85 |
| Christiansen Otto H Strandbak-<br>ken 28 Rebæk ..... | 52 30 40 |
| Christiansen Sv. Aa. Benediktesvej 11                | 52 28 24 |
| Clarup Wagner Overmarksvej 15....                    | 52 50 01 |
| Clausen Erik Strandvænget 50 Strh.                   | 52 24 61 |
| Clausen Jørgen Humlevænget 7 ....                    | 52 35 72 |

Rubriken fortsættes næste side

|                                       |          |                                       |          |
|---------------------------------------|----------|---------------------------------------|----------|
| Clemensen C Platanallé 14 pr. B...    | 56 83 25 | Jakobsen Aage Nellikevej 40 .....     | 52 29 24 |
| Cæslus Kurt Pileallé 5 pr. B. ....    | 56 82 54 | Jantzen Einar Opalvej 8 Seest .....   | 52 62 69 |
| Dahlgard Mogens Roskildevej 16 ..     | 52 80 45 | Jensen Adolf Damsgaard Cedervej 24    | 52 86 02 |
| Dalby Orla Snerlevej 19 .....         | 52 52 03 | Jensen Børge Langagervej 19 Seest     | 52 54 31 |
| Dam Sven Snerlevej 11 .....           | 52 65 30 | Jensen Børge Helweg Fjordvej 117 a    |          |
| Damgaard Nis Solvang 12 .....         | 52 33 86 | Strandhuse .....                      | 52 20 72 |
| Danielsen Kurt Skovlundvej 6 Seest    | 52 83 52 | Jensen Carl F P. Beirholmsvej 3 ....  | 52 91 90 |
| Davidsen O Sønderborgvej 16 .....     | 52 33 57 | Jensen Erik Skovgærdet 7 Dalby ....   | 52 40 76 |
| Dich S P Carl Plougsvej 56 .....      | 52 71 06 | Asp — Holmblad                        |          |
| Dulkiewicz B Snerlevej 30 .....       | 52 60 02 | Jensen Gunnar Vestervang 16 pr. B...  | 56 84 82 |
| Duus H Hegnet 72 Tved .....           | 52 60 15 | Jensen Henry Brændkjærgade 117 ..     | 52 85 35 |
| Dyhr Preben Påfuglevej 32 .....       | 52 46 72 | Jensen Jens C V Kikkenborgvej 27...   | 52 44 20 |
| Eilsp Jørgen Haderslevvej 146 .....   | 52 53 58 | Jensen Leif Løvsangervej 7 .....      | 52 82 73 |
| Elsner J P Baldersvej 5 .....         | 52 11 06 | Jensen P E Ingridsvvej 85 .....       | 52 84 02 |
| Eriksen Jørgen Søgade 26 .....        | 52 51 31 | Jensen Søren Ingemann Nøddebo 8       |          |
| Eriksen M Agtrupvej 73 .....          | 52 69 48 | pr. V. ....                           | 52 51 70 |
| Falck Kai Vagtelvej 9 .....           | 52 06 77 | Jensen Tommy Langagervej 8 Seest..    | 52 81 73 |
| Falther V Kongebrogade 46 .....       | 52 78 75 | Jensen Torben Toften 1 Strandh. ....  | 52 34 64 |
| Felthaus Johs. Sandbjergvej 49 Seest  | 52 72 84 | Jensen Werner Vejlevej 10 .....       | 52 43 72 |
| Fogt Oscar Ndr. Ringvej 25 .....      | 52 23 95 | Den Blaa Fabrik                       |          |
| Fournaise Aage Strandbk. 3 Rebæk..    | 52 81 21 | Jeppesen S B Platanallé 4 pr. B....   | 56 80 98 |
| Frank Hans Jørgen Tjørneallé 4 pr. B. | 56 84 12 | Jepsen A C Påfuglevej 28 .....        | 52 16 42 |
| Frederiksen B Skolevænget 4 Strh..    | 52 17 32 | Jepsen J C Påfuglevej 21 .....        | 52 38 16 |
| Frederiksen Hans K Benediktesvej 2    | 52 13 26 | Jespersen Arboe Erik Glippingsv. 19   | 52 59 78 |
| Frederiksen Tage Søbakken 12 Rebæk    | 52 61 66 | Jessen Sv. Aa. Margrethesvej 6 .....  | 52 61 28 |
| Fredshavn H Dannersvej 11 .....       | 52 39 29 | Jochumsen Valdemar El-vej 12 Seest    | 52 70 30 |
| Friche Svend Aage Nordvang 12 ....    | 52 00 36 | Johannsen Andreas H St. Blichersv. 9  | 52 92 21 |
| Fuglsang H Gyden 18 pr. B. ....       | 56 83 94 | Johannsen Holger Birkeallé 3 .....    | 52 65 63 |
| Geerthsen Bent Abakken 9 Rebæk ..     | 52 42 39 | Johannsen Villy Strandvænget 48       |          |
| Grønning V Agtrupvej 156 .....        | 52 35 85 | Strandh. ....                         | 52 61 14 |
| Guldborg Børge Chr. X Gade 8 .....    | 52 49 88 | Johansen Kai D Cypresvej 17 .....     | 52 64 05 |
| Gundermann Anker C. Plougsvej 71      | 52 85 36 | Juhl Kr. Junghansvej 32 .....         | 52 60 13 |
| Hansen Børge R Svanekevej 1 .....     | 52 82 02 | Juul Børge Damhusvej 5 pr. B. ....    | 56 84 40 |
| Hansen C Strøm Engen 10 Tved .....    | 52 58 90 | Jørgensen Ervin Fælledvej 5 pr. B. .. | 56 85 01 |
| Hansen E H Cedervej 7 .....           | 52 86 06 | Jørgensen F B Strandbk. 34 Rebæk      | 52 07 76 |
| Hansen Erik Nis Petersensvej 2 .....  | 52 46 18 | Jørgensen H Slotssøvejen 12 .....     | 52 26 62 |
| Hansen Gunnar A. L. Johansensv. 13    | 52 70 31 | Jørgensen Jens Ørebrovej 24 .....     | 52 60 01 |
| Havnemøllen i Fredericia A/S          |          | Jørgensen Mouritz Søndervang 35 ..    | 52 26 55 |
| Hansen H J Løkken 7 pr. B. ....       | 56 84 65 | Jørgensen P Harrits Fynsvvej 83 ..... | 52 26 01 |
| Hansen Holger Bredevej 21 Seest ..    | 52 94 54 | Jørgensen Preben M Junghansv. 11..    | 52 88 65 |
| Hansen Ole Skovlundvej 43 Seest ..    | 52 23 78 | Jørgensen Svend Cedervej 14 .....     | 52 93 13 |
| Harlev C B V Kobbhelhave 10 Strh..    | 52 89 52 | Jørgensen Villy Tvedvej 137 .....     | 52 37 16 |
| Haugmand Sv. Konr. Jørgensensv. 14    | 52 69 10 | Kanstrup Jørgen Margrethesvej 10 ..   | 52 53 57 |
| Hauschildt Jørgen Dyrehavevej 174..   | 52 22 66 | Kjeldsen K Lindgaard Alykkegade 15    | 52 42 66 |
| Henriksen Arne Agtrupvej 49 .....     | 52 34 85 | Kjær Henning Brandorffsvej 32 .....   | 52 51 37 |
| Henriksen J H Bekkasinsvej 41 .....   | 52 87 29 | Koch Bjarne H Fr. VII Vej 22 .....    | 52 84 01 |
| Hjort Peter Rytterknægten 27 .....    | 52 59 99 | Kofoed H B Cedervej 26 .....          | 52 84 10 |
| Holm Carl Sydbanegade 22 .....        | 52 77 37 | Krause Helmuth Kløvervej 15 .....     | 52 47 06 |
| Holm Iver Svanekevej 6 .....          | 52 61 71 | Kristensen P Merklinger Platan-       |          |
| Holmberg Erik Slagelsevej 21 .....    | 52 67 66 | allé 7 pr. B. ....                    | 56 84 57 |
| Horst M Nellikevej 7 .....            | 52 62 67 | Krogh Harry Ingridsvvej 45 .....      | 52 24 25 |
| Hviid Flemming Sandbjergvej 15        |          | Krogh Verner Goral Ingridsvvej 17 ..  | 52 59 80 |
| Seest .....                           | 52 12 01 | Kronow P E Skovly 2 Dalby .....       | 52 38 11 |
| Håkansson Benny Skovly 10 Dalby ..    | 52 62 30 | Lange Svend Magnolievej 8 .....       | 52 82 25 |
| Iversen Hans Surkærvej pr. B. ....    | 56 81 43 | Lange Søren Rytterknægten 1 .....     | 52 60 32 |
| Iversen Henning Brynet 36 pr. B. .... | 56 80 27 | Larsen Bjarne Hvidkær Anne Maries-    |          |
| Iversen Ole Lindgaard Drammenvej 7    | 52 67 43 | vej 13 .....                          | 52 27 58 |
| Jacobsen E L Carl Plougsvej 38 .....  | 52 43 65 | Larsen Einer Drammenvej 2 .....       | 52 71 72 |
| Jacobsen Egon Thimsen Elmevej 25      | 52 80 06 | Lassen Th. Søgade 11 .....            | 52 72 35 |
| Jacobsen Erik Grydhøj 10 pr. B. ....  | 56 82 90 | Lauritsen P K Tvedvej 139 .....       | 52 83 66 |
| Jacobsen Jørgen Overmarksvej 3 .....  | 52 13 57 | Laursen Henning Enev. Sørensens-      |          |
| Jacobsen Petra Berg fru Gøhlmanns-    |          | vej 58 .....                          | 52 73 12 |
| vej 60 .....                          | 52 82 14 | Lauth W Volmersvej 20 .....           | 52 42 73 |

Jydske Tidende

★ betyder fællesnummer for flere ledninger

|                                      |          |                                        |          |
|--------------------------------------|----------|----------------------------------------|----------|
| Lauvring Villy Ingridsvvej 38 .....  | 52 86 50 | Nielsen O L Elmevej 29 .....           | 52 52 35 |
| Scansam Building A/S                 |          | Nielsen Olaf S Kløvervej 27 .....      | 52 28 64 |
| Amager Strandvej 418 Kastруп         |          | Nielsen P A Jernbanegade 23 .....      | 52 19 63 |
| Tlf. (01) 51 38 00                   |          | Nielsen Sv. Aage Sønderled 22 pr. B.   | 56 83 01 |
| Legarth P E Fr. VII Vej 12 .....     | 52 28 03 | Nielsen Tage Bruun Drammenvej 4 ..     | 52 06 75 |
| Lenholdt Frede Ørebrovej 18 .....    | 52 56 20 | Nielsen Verner Cedervej 11 .....       | 52 38 82 |
| Lind V Agrupvej 160 .....            | 52 51 25 | Nielsen Aage Sdr. Havnegade 6 .....    | 52 28 74 |
| Lund Frede Kløvervej 25 .....        | 52 86 65 | Nybo Paul Hartvig Kastanieallé 27 ..   | 52 31 27 |
| Lund H Fr. Vesterled 11 pr. B. ....  | 56 83 86 | Nørsmølle Sv. E A. D. Burcharths v. 25 | 52 72 45 |
| Lund Martin Norgesvej 39 .....       | 52 83 41 | Olesen Peder H Alpedalen .....         | 52 05 85 |
| Lund Niels Vesterbrogade 9 .....     | 52 25 73 | Olsen K E Enghavevej 21 pr. B. ....    | 56 83 67 |
| Lund Verner Mosevej 77 .....         | 52 36 29 | Orbe Rich. Haderslevvej 75 D .....     | 52 57 99 |
| Lüders Bent Skovgærdet 12 Tved ..    | 52 51 52 | Ottsen H H Birkeallé 6 .....           | 52 53 18 |
| Lydixsen Ernst Humlevænget 1 .....   | 52 42 83 | Paulli Bent Skovlundvej 57 Seest ..    | 52 36 36 |
| Lynggaard A Snerlevej 46 .....       | 52 36 70 | Pedersen Bent Cedervej 24 .....        | 52 87 20 |
| Løfquist Axel Brændkjærgade 122..    | 52 51 01 | Pedersen Carl René Kongebrog. 73 ..    | 52 08 36 |
| Løwenstein Carl Ørebrovej 2 .....    | 52 76 87 | Pedersen Chr. Sønderled 19 pr. B. ...  | 56 83 05 |
| Madsen E V Kongebrogade 13 .....     | 52 53 23 | Pedersen Elton Nelliikevej 50 .....    | 52 37 57 |
| Madsen Johs. Steensen Chr. Schous-   |          | Pedersen Erling Eliassensvej 64. ....  | 52 53 80 |
| vej 5 Tved .....                     | 52 83 13 | Pedersen H F Henrik Rantzau sv. 15 a   | 52 62 51 |
| Madsen K Fynsvej 45 .....            | 52 34 43 | Pedersen J T Bjergbyvej 13 Seest ..    | 52 13 61 |
| Madsen Kaj B Cypresvej 36 .....      | 52 57 16 | Pedersen N C Skovlundvej 45 Seest ..   | 52 83 23 |
| Madsen Kurt Skovparken 3 .....       | 52 95 48 | Petersen A Bloch Markus Allé 17 ..     | 52 20 61 |
| Madsen Søren Ingemann Harths         |          | Petersen A Holm Jernbanegade 10..      | 52 77 87 |
| Allé 4 .....                         | 52 78 38 | Petersen Carl V Låsbygade 32 .....     | 52 60 03 |
| Madsen Søren K Nelliikevej 3 .....   | 52 46 46 | Petersen Chr. Volmersvej 14 .....      | 52 50 03 |
| Manville Vilh. Udsigten 17 .....     | 52 26 65 | Petersen Erik Søbakken 9 Rebæk .....   | 52 05 92 |
| Mathiesen Kaj Lykkegårdsvej 27 ..... | 52 65 06 | Petersen Henning Kløvervej 35 .....    | 52 94 26 |
| Mathisen P E F Cypresvej 17 .....    | 52 48 28 | Petersen Ivan Rønneallé 12 .....       | 52 51 18 |
| Mathsen T Brændkjærgade 43 .....     | 52 69 37 | Petersen Johs. Drammenvej 12 .....     | 52 84 90 |
| Michelsen A Dyrehavevej 22 .....     | 52 76 81 | Petersen Jørgen Egebakken 5 Tved..     | 52 50 38 |
| Michelsen E Fynsvej 61 .....         | 52 74 60 | Petersen Jørgen Junghansvej 65 .....   | 52 20 81 |
| Midtgaard G Sonne Skovhøj 19 .....   | 52 37 23 | Petersen K A Humlevænget 11 .....      | 52 45 51 |
| Mikkelsen H J Kjærgaard A. D. Bur-   |          | Petersen Kaj Strandbakken 8 Rebæk      | 52 64 50 |
| charthsvej 23 .....                  | 52 40 70 | Petersen Th. Parkvej 3 .....           | 52 23 89 |
| Mikkelsen Martinus Vandværksv. 3..   | 52 63 12 | Petersen Victor Byvænget 4 .....       | 52 63 25 |
| Mogensen Kai Fr. VII Vej 18 .....    | 52 84 81 | Poder Jørgen Haslevvej 3 .....         | 52 54 48 |
| Mogensen Vagn Lynggaard Rude-        |          | Poulsen Johs. Gormsvej 22 .....        | 52 01 47 |
| vej 3 Seest .....                    | 52 86 96 | Poulsen P E Rørbækvej 25 Seest .....   | 52 70 28 |
| Mortensen E Risgaard Sønderled 30    |          | Paaske Jørn Volmersvej 7 .....         | 52 89 40 |
| pr. B. ....                          | 56 84 85 | Raabe G Trappergårdsvej 4 Strh. ....   | 52 64 32 |
| Mortensen Elgil S Rudevej 5 Seest .. | 52 24 48 | Rabæk Knud Tvedvej 137 .....           | 52 13 40 |
| Mortensen P G Brandorffsvej 11 ..... | 52 17 27 | Rantzau-Nielsen Kr. Skovhøj 2 .....    | 52 77 38 |
| Moseholt Gorm Sdr. Havnegade 10..    | 52 61 70 | Rasch-Christensen O H Haderslev-       |          |
| Mørk S A Frydsvej 11 .....           | 52 89 48 | vej 157 .....                          | 52 78 13 |
| Nielsen A Skolebakken 11 Strandh..   | 52 44 92 | Rasmussen Elgil Sønderled 3 pr. B.     | 56 82 83 |
| Nielsen B Ørebrovej 14 .....         | 52 44 04 | Rasmussen Evald Elmevej 6 .....        | 52 54 46 |
| Nielsen B Møller Norgesvej 19 .....  | 52 02 38 | Ravn Chr. Skovhøj 20 .....             | 52 43 35 |
| Nielsen Bent Valmuevej 15 .....      | 52 55 13 | Reffstrup J K Sneppevej 2 .....        | 52 55 52 |
| Nielsen Bent Dam Snerlevej 2 .....   | 52 89 50 | Rise Villy Safirvej 5 Seest .....      | 52 87 02 |
| Nielsen Børge Ørebrovej 22 .....     | 52 66 37 | Rolver Axel Slotssøvejen 16 .....      | 52 40 11 |
| Colgate — Palmolive A/S              |          | Rosenstand Flemming Foss Vandværks-    |          |
| Nielsen Børge Brøchner Mosegårds-    |          | vej 10 b .....                         | 52 78 65 |
| vej 20 pr. B. ....                   | 56 84 72 | Ryberg Børge Fr. VII Vej 34 .....      | 52 41 82 |
| Nielsen Chr. Eliassensvej 21 .....   | 52 52 81 | Schmidt Fr. Páfuglevej 1 .....         | 52 44 72 |
| Nielsen E Ravn Bekkasinsvej 13 ..... | 52 80 50 | Schmidt Helmer Anne Mariesvej 6 ..     | 52 73 75 |
| Nielsen Erling Sydbanegade 4 .....   | 52 56 36 | Schmidt J J Stranden 46 Rebæk. ....    | 52 72 17 |
| Nielsen H Falck Suomivej 2 .....     | 52 67 70 | Schmidt T N Kingosvej 8 .....          | 52 79 08 |
| Nielsen Helge Ankeret 8 pr. B. ....  | 56 80 30 | Schramm K H Alpedalen 4 .....          | 52 32 41 |
| Nielsen J Hald Trompeterbakken 6..   | 52 31 13 | Schulz Jørgen Rørbækvej 17 Seest..     | 52 75 86 |
| Nielsen J P Hegnet 25 Tved .....     | 52 24 80 | Skov E Tvedvej 40 .....                | 52 59 63 |
| Nielsen Jørgen H Røglehus            |          | Skøtt Poul Tvedvej 143 .....           | 52 92 25 |
| Skovhøj 11 .....                     | 52 74 40 | Sparrevohn O Trompeterbakken 15..      | 52 12 10 |
| Poul Petersen's Tobaksfabriker       |          |                                        |          |
| Nielsen K Brøchner Vangen 8 b Tved   | 52 42 02 |                                        |          |
| Nielsen K Tækker Spættevej 9 .....   | 52 82 62 |                                        |          |

Rubriken fortsættes næste side

|                                                       |          |
|-------------------------------------------------------|----------|
| Starck Erik Dalbygade 48 .....                        | 52 31 67 |
| <i>Firma: H. Meisner-Jensen, Kbhvn.</i>               |          |
| Steffensen Ole Solbakken 13 Rebæk..                   | 52 59 50 |
| Sternkopf H J Kløvervej 15 .....                      | 52 95 70 |
| Stjernø Ove Abenråvej 4 .....                         | 52 69 70 |
| Sünksen Jørgen Rådvadvej 11 pr. B...                  | 56 83 63 |
| Søholt Einer Valmuevej 36 .....                       | 52 53 52 |
| Sønderskov M B Drosselvej 36 .....                    | 52 30 12 |
| Sørensen H Gråstenvej 3 .....                         | 52 43 81 |
| Sørensen H Schilling Kikkenborgv. 12                  | 52 58 46 |
| Sørensen I C Skovbogade 24 .....                      | 52 43 31 |
| Sørensen Knud Snekpevej 37 .....                      | 52 93 40 |
| Sørensen Niels Jørgen Helligkors-<br>gade 14 .....    | 52 38 81 |
| Sørensen O Mammen Solgården 8 ..                      | 52 30 27 |
| Sørensen Poul Erik Brynet 79 pr. B.                   | 56 85 72 |
| Sørensen S Bernth Castenskjoldsv. 19                  | 52 48 35 |
| Sørensen Søren F Strandbakken 22<br>Rebæk .....       | 52 53 35 |
| Terp John Gyvelvej 7 .....                            | 52 65 62 |
| <i>A/S Aarhus Savværk</i>                             |          |
| Thomsen Børge Tvedvej 133 .....                       | 52 87 34 |
| Thomsen Helge Cypresvej 32 .....                      | 52 91 02 |
| Thorsen Axel Brændkjærgade 45 ....                    | 52 26 43 |
| Thorsen G Brændkjærgade 80 .....                      | 52 59 06 |
| Thrane M Anne Mariesvej 3 .....                       | 52 07 78 |
| Thy O Hagedorn Carl Plougsvej 103..                   | 52 09 87 |
| Thygesen Kaj Ballumvej 3 .....                        | 52 81 40 |
| Thyssen Vagn Vesterallé 15 Strh...                    | 52 88 40 |
| Tofte Jacob Chr. IV Vej 16 .....                      | 52 92 15 |
| Ullerichs Viggo Brændkjærgade 76..                    | 52 72 03 |
| Valentin Jørgen Syrenvej 18 .....                     | 52 41 05 |
| Valeur Henrik Verner Skovhuset<br>Bramdrup Skov ..... | 52 92 32 |
| Villads Gunnar Marstalvej 24 .....                    | 52 86 67 |
| Væver E K Nelliikevej 44 .....                        | 52 44 53 |
| Welfenbach A Fr. VII Vej 16 .....                     | 52 68 02 |
| West Knud E Solvang 9 .....                           | 52 28 59 |
| Westergaard Sv. A Lyng Kongebro-<br>gade 11 .....     | 52 29 86 |
| With Elmer Vandværksvej 3 .....                       | 52 91 87 |
| Wolter Jørgen Opalvej 22 Seest ....                   | 52 91 30 |
| Wulff T Mosevej 54 .....                              | 52 40 97 |
| Zachø N Bramdrupvej 10 pr. B. ....                    | 56 82 65 |
| Zeuner Aug. Dannersvej 11 .....                       | 52 73 13 |

### Restaurationer og gæstgiverier (se tillige Udflugtsteder)

\* betyder medlem af Centralforeningen af  
Hotelvært- og Restauratørforeninger  
i Danmark.

|                                    |          |
|------------------------------------|----------|
| Banegårdsrestaurationen Banegården | 52 32 32 |
| — Gæsteopkald .....                | 52 24 97 |

### Bondestuen

|                    |          |
|--------------------|----------|
| Slotsgade 21 ..... | 52 05 78 |
|--------------------|----------|

Borgerkroen Helligkorsgade 20 .. 52 00 87



## Borgerkroen

|                                  |          |
|----------------------------------|----------|
| Bramdrup Skov Restauration*      |          |
| (Helga Pedersen) Hvidsmindevej.. | 52 15 17 |
| — Overtjener J P Johansen priv.  |          |
| Rødningvej 17 .....              | 52 15 12 |

|                                |          |
|--------------------------------|----------|
| Bramdrupdam Kro* (Mary Hansen) |          |
| Vejlevej 332 pr. B. ....       | 56 82 88 |
| — priv. ....                   | 56 81 06 |

### Bykroen

(J Mathiasen) Haderslevvej 14 .. 52 07 15

|                                      |          |
|--------------------------------------|----------|
| Casino* (J P Gravholt) Låsbyg. 12—14 | 52 12 25 |
| — priv. Skolebakken 9 a Strh...      | 52 12 64 |

### City-Bar

(fru Ida Jacobsen) Låsbygade 59.. 52 00 19

|                                  |          |
|----------------------------------|----------|
| Danmark Hotel* (N B Brændekilde) |          |
| Munkegade 7 .....                | 52 05 91 |
| — .....                          | 52 16 06 |

Den Gyldne Hane (J Schilling)  
— ved Den geografiske Have  
Chr. IV Vej .....

For den kræsne gane

# Den Gyldne Hane



Hyggelige selskabslokaler

|                                       |          |
|---------------------------------------|----------|
| Drop-Inn* (Th. Petersen) Karolineg. 1 | 52 04 70 |
| — Opkald til gæster .....             | 52 24 84 |

|                                     |          |
|-------------------------------------|----------|
| Eldorado Restaurant* Låsbybanke ... | 52 91 47 |
|-------------------------------------|----------|

★ betyder fællesnummer for flere ledninger

**E. 3 Restaurant\*** (Otto Nielsen)  
 Vejlevej 159 ..... 52 18 13  
 — Opkald til gæster ..... 52 16 80

**Vi gør også Deres fest til en**

**SUCCESS...**

i vore selskabslokaler  
 eller i Deres hjem.  
 For eksempel: Personalefest  
 Bårnedåb — Konfirmation  
 Bryllup — Familiefest  
 Herrefrokost — Den runde dag  
 Fra 10—350 kuverter.

**Dinér Transportable**  
 Bestilling modtages på  
 smørrebrød til selskaber.

**RESTAURANT E. 3**

Fallesen H Munkegade 4 ..... 52 23 43  
 Hafnia Restaurant Munkegade 5 .... 52 09 24  
 Holmens Kro (Inger Kissow) Sydbanegade 5 ..... 52 09 34

**Hos »Laura«\***  
 (L Christensen) Låsbygade 27 .... 52 03 61

**Industri-Restauranten\*** Jernb.g. 13 ★52 31 99  
 — Nye selskabslokaler 2. sal .. 52 35 98  
 — Tlfbox: Restauranten ..... 52 89 57  
 — Tlfbox: Selskabslokaler 1. sal 52 89 64  
 — Western Saloon ..... ★52 31 99  
 — Kontor (M Rasmussen) ..... 52 19 40  
 — Sans Souci (1/7—15/9) billetkont.  
 (kl. 12—21) ..... 52 01 73

**Industri-Restauranten**

Restaurant og

selskabslokaler

Teatersal

M. Rasmussen

Klaaborg P W A/S Østergade 20.. ★52 66 33  
 — Conditoriets gæster (bordbest.) 52 24 04  
**Kolding Sejlkub's Restaurant**  
 Lystbådehavnen ..... 52 63 63  
**Lygten Restaurant** (Th. Hede) Munkegade 10 ..... 52 58 91  
**Markdannershus\*** (Helmer Koed)  
 Markdannersgade 1 ..... 52 03 64

**Møllegaarden Hotel\***

(O Rønnow Poulsen) Dyreh.v. 198 52 09 18  
 — ————— 52 13 03

*Dinér Transportable. Smørrebr. udbr.*

**Nørrekroen\*** (fru A Østergaard)  
 Nørregade 12 ..... 52 00 18  
 — priv. .... 52 75 49  
**Olympia Stadion** ..... 52 19 18  
 — ————— 52 27 68

**Palmehaven-Trocadero\***

(Eigil Hansen) Jernbanegade 31  
 omst. til samtlige afdelinger.. ★52 08 88  
 — Foyertelefon ..... 52 13 93

**Park Restauranten** Kollektivhuset  
 Tvedvej ..... 52 72 51

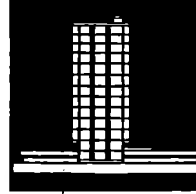

**PARK RESTAURANTEN**

Ravne-Krogen Cafeteriet pr. V..... 52 89 63

**Romantica** Jernbanegade 54 ..... 52 97 67



**MUSIK OG DANS**  
 hver aften

**52 97 67**

**Saxildhus A/S Bertram Knudsen**  
 & Søn\* hovedforr. Banegr.d.pl. ★52 35 00  
 — Hotel og restaurant ..... ★52 12 00

**SAXILDHUS A/S**  
**HOTEL KONDITORI RESTAURANT**  
**TELEFON ★ 52 12 00**

**Skandinavien\*** (M Nielsen) Toldbodg. 52 04 21

*Rubriken fortsættes næste side*

|                                                    |           |
|----------------------------------------------------|-----------|
| Slotshotellet* (S Lauridsen) Jernbanegade 24 ..... | ★52 10 66 |
| Stoben Restaurant Slotsgade 13 .....               | 52 90 46  |
| Stærekassen Restaurant Jens Holmsv. ....           | 52 01 21  |
| Sydbanecaféen Fredensgade 17 .....                 | 52 35 89  |
| »Terrassen« Restaurant* Akseltorv 5 .....          | 52 46 03  |

### Trocadero-Palmehaven\*

(Eigil Hansen) Jernbanegade 31  
omst. til samtlige afdelinger.. ★52 08 88  
— Foyertelefon .....

52 13 93

### Westend\*

(fru Snefried Nielsen) Låsby-  
gade 85—87 .....

52 05 36

### Revision.

- I. Statsautoriserede revisorer.  
II. Andre revisorer og revisionsfirmaer.  
I. Statsautoriserede revisorer.

### De Forenede Revisionsfirmaer

Gl. Donsvej 12 pr. B. .... ★56 84 99  
— Henning Overgaard priv.  
Carl Plougsvej 70 .....

52 16 99

## DE FORENEDE REVISIONSFIRMAER

STATSAUTORISERED E REVISORER



Ansvarlige indehavere:

Ib Agger-Nielsen, Jes Andresen  
Bent Christensen, A. H. Jespersen  
Hans Henrik Johansen  
Søren Jørgensen, B. Lolk Nielsen  
H. Flensted Nielsen  
Valdemar Nygaard  
H. E. Olesen, Henning Overgaard  
Palle Rasmussen og Ib Yde

statsautoriserede revisorer

### Frandsen E. Revisionsfirmaet

Hollændervej 4 .....

★52 65 11

— Poul Parkegaard priv. ....

52 61 30

— J E Frandsen priv. ....

52 62 81

— M Vogt-Nielsen priv. ....

52 73 21

— Erik Meng priv. ....

52 40 16

— Aksel Høi-Hansen pr. Alminde

56 12 47

Revisionsfirmaet

## E. FRANDSEN



STATSAUTORISERED E REVISORER

Poul Parkegaard, J. E. Frandsen,

M. Vogt-Nielsen og Erik Meng

Rubriken fortsættes næste side

**Kjersgård Nielsen A.**

Revisionskontoret i Kolding A/S  
Munkegade 5 ..... ★52 10 88

**Korsgaard Schmidt K.**

Revisionskontoret i Vejen A/S  
Søndergade 22 ..... 36 04 22

**Revisionskontoret i Kolding  $\frac{1}{2}$** 

statsaut. revisorer

**Revisionskontoret i Vejen  $\frac{1}{2}$** 

statsaut. revisorer



Efter kontortid:

— statsaut. revisor A Kjersgård  
Nielsen ..... 57 41 80  
— statsaut. revisor  
Kn. Korsgaard Schmidt .... 36 00 14  
— Prokurist S Schultz Pedersen 55 90 86  
— Revisor Chr. Schmidt ..... 52 62 62  
— Revisor R Staugaard ..... 52 37 99  
— Revisor Kirsten Laursen .... 52 62 68

**Olsen Kaj Stejlbjergvej 23 a .... ★52 26 88**  
— priv. Riis Toft 6 ..... 52 25 30

Efter kontortid:

— C Kragh, Viuf .... Alminde 56 11 91

**KAJ OLSEN**

Statsautoriseret revisor

**II. Andre revisorer og revisionsfirmaer.**

\* medlem af Kolding Revisorforening

**Biltoft-Jensen J** Slotsgade 4 omst.  
til priv. .... 52 41 61  
— — ..... 52 90 33

**J. Biltoft-Jensen**

Tlf. 52 41 61 - 52 90 33

**Revision - Bogføring  
Skattesager**

**Det landøkonomiske Regnskabsinstitut**  
Dyrehavevej 107 ..... 52 82 13

**Hansen E Foged\*** Østerbrogade 56 .. 52 08 06

**Hansen's Erik Revisionskontor A/S\***  
Slotssøvejen 9 ..... 52 06 02  
Medl. af Dansk Revisor Union

**Herlevsen Arne\*** Alykkegade 25 .. ★52 72 11  
— priv. Sct. Hedvigsvej 2 ..... 52 79 73  
Medlem af Dansk Revisor Union

**Jacobsen Erik Rosenberg** Duevej 7 .. 52 39 89

**Jensen Chr.\*** Skovløkkevej 8 ..... 52 29 58

**Jensen E Øllegaard\*** Fynsvej 3 .... 52 30 73

**Jønsson Sv. Aa.** Spurvevej 8 ..... 52 67 80



**Sv. Aa. Jønsson**

Revision - Bogføring  
E. D. B. service

**Kolding Revisions-Institut**

(O Christensen) Dalbygade 15 .. 52 11 02

— priv. Strandvejen 41 ..... 52 11 02

Medlem af Dansk Revisorforening

**Ludvigsen Niels\***

Slotsallé 1 ..... 52 48 90

— priv. Sorøvej 1 ..... 52 42 90

**Revision**

**Bogføring**

**Skattesager**

**Nielsen Finn\*** kontor og priv. Karen  
Blixensvej 17 ..... 52 36 50

Rubriken fortsættes næste spalte

Rubriken fortsættes næste side

Pirck Ed. Sønderborgvej 2 ..... 52 36 20

## ED. PIRCK

Handelsstandens Revisionskontor

BOGFØRING . REVISION  
SKATTEOPGØRELSE  
MOMSREGNSKAB

### Revisionsaktieselskabet

af 6. nov. 1970 Alykkegade 25.. ★52 72 11

Direktion  
Revisionsfirmaet  
Carl Steenholdt & Søn

### Revisorkontorerne\*

Alykkegade 25 ..... ★52 72 11  
— Sven Steenholdt priv. .... 52 72 11  
Medl. af Dansk Revisorforening  
— Carl Steenholdt priv. .... 52 73 14  
Medl. af Dansk Revisor Union  
— Arne Herlevsen priv. .... 52 79 73  
Medl. af Dansk Revisor Union



Telefon

\* 52 72 11



Schmidt Simon Koldingfjordskolen  
Strandhuse ..... 52 45 14

Steenholdt Carl & Søn Revisions-  
firmaet\* Alykkegade 25 ..... ★52 72 11  
— Sven Steenholdt priv. .... 52 72 11  
Medl. af Dansk Revisorforening  
— Carl Steenholdt priv. .... 52 73 14  
Medl. af Dansk Revisor Union

### Straarup M. Revisionsfirmaet

Clemensgade 13 ..... 52 15 20  
Søgaard Bjørn Karen Blixensvej 15.. 52 83 53  
Torp E Grydhøj 16 pr. B. .... 56 81 17  
Warncke Anker L Påfuglevej 10 .... 52 08 46

Zinndorff K.\*  
Brandorffsvej 8 ..... 52 40 47



Revision  
Bogføring  
Skattesager

### Rideskoler.

Ridehuset »Bøgelund« Hvidsmindevej 52 20 23  
Tanholt's Rideskole (Peter Ravn)  
Seest ..... 52 47 14

### Rullegardiner.

Burcharth's Tapet- og Farvehandel  
Torvet ..... 52 07 75  
— ..... 52 25 77

Rullegardiner og persienner

### Holm A. & Søn

Jernbanegade 42 ..... 52 04 40  
Kolding Persiennefabrik (H Lange)  
Søndergade 8 o. g. .... 52 07 43  
Ove's Tapet- og Farvehandel Låsby-  
gade 16 omst. til priv. .... 52 08 33  
Vogensen Børge Påbyvej 8 pr. B. .... 56 80 65

Rullegardiner og persienner

### Rulning.

Hansen's M Varmerulle Teglgårds-  
vej 15 ..... 52 22 82

Hvorfor stå hjemme og vaske  
og pjaske — når Hansen ruller  
og vasker

TLF. **52 22 82**

Tøjet hentes og bringes overalt i byen —

Hertug Abelsvejs Rulleforretning  
Hertug Abelsvej 14 ..... 52 45 34

Super Vask (fru K Mikkelsen)  
Broagervej 8 ..... 52 65 65

### VARMERULLE

Hurtig levering 52 65 65

Varme- og Strygerullen »Gem«  
(Helge Hansen) Låsbygade 102.. 52 23 55  
Tøjet hentes og bringes

Østerbros Rulleforretning (fru Carla  
Christensen) Christoff. II Vej 7.. 52 05 25

### Rustfri stål.

Combi-Montage ..... Vonsild 56 61 38  
Plade- og beholderarbejder  
Spec.: Rustfri stål  
Slagteriartikler

### Elektrogeno

(W Lauritzen) Fabriksvej  
omst. til alle afd. .... ★52 67 11  
— Fabr. W Lauritzen priv.  
Østerbrogade 45 ..... 52 32 22  
— Tekn. direktør J Clausen priv.  
Møllegærdet 20 Dalby ..... 52 49 35

Plade- og beholderarbejder  
Spec.: Rustfri stål og aluminium  
Sandblæsning og galvanisering



**Knudsen Lavrids****Maskinfabrik A/S**

Ndr. Havnevej 6 ..... ★52 63 33

**SPECIALFABRIK  
FOR RUSTFRI ARMATUR**Haner, ventiler, fittings  
og tanktilbehør**Nipe Maskinfabriken**

(Sv. Nicolaisen og O Petersen)

Værkstedvej 7 ..... 52 55 65

Rustfri stål og aluminium

**Petersen Hans**

Vejlevej 353 pr. B. .... 56 82 40

Plade- og beholderarbejder

**Priebe's Maskinfabrik**

Fabriksvej 40 ..... 52 38 43

Plade- og rørarbejde  
i rustfri stål**Sønder Bjært Maskinfabrik (B Jacobsen)**

Vesterløkke 12 pr. Bjært

Sdr. Bjært 57 21 99

Spec.: Bearbejd. af rustfri stål

**Rutebiler.****Kolding Rutebilstation Andelsselskabet**

Mazantigade ..... ★52 68 11

**Lisbergs Turistbiler** Haderslevvej 161 52 02 02

52 02 00

**Statsbanernes Rutebiler (Ernst Sønder-**

gaard Pedersen) Drammenvej 1.. 52 08 74

**Røgerier.****Hede Hans** Vesterbrogade 24 ..... 52 23 68**Hedelykke Røgeriet**

(Chr. Hede) Værkstedvej 16.... 52 53 68

Omst. til priv. Tvedvej 61

**Petersen Th. & Co. A/S** Havnen.... ★52 03 22**Rør- og sanitetsartikler.****Dahl Brødrene A/S** Industrivej 1 ★52 50 44TILSLUTTET  
DANSK VVS-INFORMATION**Sanitetsgården**

(Jørgen Hansen) Låsbygade 17 .. 52 93 73

**S**

Prøv vor kaffe — vistnok den bedste!

**Højvang Kolonial**

AGTRUPVEJ 190 TLF. 52 41 95

**Sadelmagere og tapetsere**

(se tillige Dekoratorer)

**Andreasen P R** Holbergsvej 87 .... 52 67 91

Ombetrækning — Tæpper

**Baden A** Sonebjerg ..... 56 83 20**A. BADEN****ALT I OMBETRÆKNING**Tilbud gives  
uden forbindelse **56 83 20****Dybkjær's Bolighus** Haderslev-

vej 20—22 ..... ★52 03 66

**Egeberg H** Grundtvigsvej 26 ..... 52 10 19**Harden Møbler A/S**

Sct. Jørgensgade 8 ..... ★52 61 22

Omst. til filial Brostræde 2

Møbelstoffer i stort udvalg

Ombetrækning . Tilbud gives

**Jensen A Knudsen** Østerbrogade 61.. 52 28 29**Jensen Ejner** Piledamsvej 47 ..... 52 44 33**Jobo (John Pedersen)** Agtrupvej 49.. 52 62 50**Kolding Autopolstring**

(S Rasmussen og P Dam Nielsen)

Bellevuegade 19 ..... 52 82 10

Auto- og møbelpolstring

**Kristensen Otto** Oehlenschlägers-

vej 22 ..... 52 69 57

**Lassen E Dr.** Fichsvej 3 ..... 52 09 31**Nielsen Hans O** Søndergade 20

gennem porten omst. til priv. .. 52 34 23

INTERTEST tæpper - Møbler  
Ompolstring - Tilbud gives**HANS O. NIELSEN**  
**Telefon 523423**

Rubriken fortsættes næste side

Schmidt Ewald Blæsbjerggade 15  
omst. til priv. .... 52 72 20

## HALLO — HALLO!

Er Deres møbler  
gamle og **SLIDT** —  
så lad **SCHMIDT** —  
ordne dem  
billigt og **SOLIDT** —  
Alt i gode stoffer haves ...

Spec.: Ombetrækning  
af antikke møbler

**EVALD SCHMIDT**

Blæsbjerggade 15  
Telefon 52 72 20

Schou P Piledamsvej 26 ..... 52 76 86

Schultz Ervind Låsbygade 60  
omst. til priv. .... 52 05 87

**Ervind Schultz 52 05 87**

**Sadelmager**  
Ombetrækning af møbler  
Specialværkst. for autopolstring.

**Stjerne-Møbler** (John Olsen)  
Enev. Sørensenvej 6 ..... 52 27 20  
Alt mobil- og tæppearbejde udføres

**Sdr. Bjært Polstermøbelværksted**  
(Georg Andersen & Søn) Vester-  
løkke 41 pr. Bjært .. Sdr. Bjært ★57 21 22  
Medlem af laugets garantiring

## Vesterbrogades Møbler

(C C Thuesen) Vesterbrogade 10 52 21 84  
Møbler, tæpper og møbelstoffer.  
Ombetrækning og polstring  
af enhver art udføres.

## Sadelmagere. Artikler for

Dinnsen A Værkstedsvvej 11 ..... ★52 52 33  
Sadelm.- og polsterartikl. en gros

**Sagførere**  
(se Advokater)

## Salater.

Blom N & Søn Østergade 16 ..... 52 03 9  
— — ..... 52 03 9  
— Filial Palmeallé 2 ..... 52 53 9  
Damkjær Schmidt (C C Knudsen)  
Søndergade 32 ..... 52 63 4

## Salatfabriker.

**Bech's Ole Salatfabrik A/S**  
(Ove Rasmussen) Tvedvej 51 .. 52 74 74



## Kolding Salatfabrik

(Johs. Hansen) Nørremarksv. 18 ★52 28 44  
— Salgschef K Jess Christensen  
priv. .... Vejstrup 57 40 71  
— Salgskons. Anker Heinsen  
priv. .... Vejstrup 57 41 62  
— Disp. Kaj Hansen priv. .... 52 72 69  
Salater . Konserver . Hørkrum

## Sandblæserier.

Egspø Zahngade 2 ..... 52 40 36

## SANDBLÆSNING

af enhver art

## Elektrogeno

(W Lauritzen) Fabriksvej  
omst. til alle afd. .... ★52 67 11

## Moland Emil A/S

Dalbygade 1 ..... ★52 61 11  
Spec.: Glassandblæsning

## Sydjysk Sandblæsning og Metallisering

(Holbæk Pedersen) Smedegade 8  
omst. til priv. .... 52 51 40  
— — — — — 52 54 06

Alt indenfor sandblæsning udføres.  
Transportable anlæg for sandblæsning af husfacader, jernkonstruktioner og lign.  
Maskinafdeling for stålplægning samt drejearbejde

## Sange

(se tillige Maskinskrivning og Duplikering)

Christiansen Oline fru Fru Jyttesvej 1 ..... 52 85 04  
Træffes bedst 16—19, lørd. undt.  
Sange forfattes og duplikeres

Damkjær Anna fru Vejlevej 80 ..... 52 68 80

Duplika (Karl Jessen) Sct. Jørgensgade 21 ..... 52 31 32

Stort udvalg i sange og sangskjulere

**Alt til festen**

**Duplika. 52 31 32**

Duplik-bureauet Lerbjergvej 3 Seest 52 17 47

Frederiksen Martha Søndergade 32\* 52 08 55  
Aftal tid pr. tlf. kl. 8—9 form.  
Forfatn. og duplik. af sange m. m.

Jørgensen Anna Solsortevej 21 ..... 52 65 74

Kolding Duplik Zahmsgade 38 ..... 52 34 11

## Sangundervisning

(se Musik- og sangundervisning)

## Savværker

(se tillige Maskinsnedkerier)

Harte Savværk (Sigurd Madsen) Harte 52 66 76

Kolding Emballagefabrik og Savværk  
Seestvej 36 ..... 52 47 72

## Kolding Høvleværk

(Chr. Kronborg-Jensen)

Havnen syd ..... 52 08 97

Savværk og listefabrik

Lim- og finérarbejder

Møller & Sørensen Clemensgade.... 52 00 33

— F Sørensen priv. Kralundsg. 9 52 33 70

## Scotere.

Andreasen Th. Fa. Sct. Jørgensg. 6.. 52 18 74  
Borch Arno Kongebrogade 40  
omst. til priv. .... 52 36 69

**Stæchmann C A & Søn Sønderg. 27 52 08 67**  
Lambretta

## Sejlmagere.

Fussing C C Sdr. Havnegade 34.... 52 01 71  
— priv. .... 52 37 28

## Selskabslokaler.

Dansk Broder Orden O. Ryesgade 8.. 52 53 29  
Plads og service til 100 pers.  
Oplysninger tlf. 52 07 18

E. 3 Restaurant (Otto Nielsen)  
Vejlevej 159 ..... 52 18 13  
— Opkald til gæster ..... 52 16 80

Industri-Restauranten Jernbaneg. 13 ★52 31 99  
— Nye selskabslokaler 2. sal ..... 52 35 98  
— Tilfbox: Restauranten ..... 52 89 57  
— Tilfbox: Selskabslokaler 1. sal.. 52 89 64  
— Kontor (M Rasmussen) ..... 52 19 40

K. F. U. M. (frk. I Blyt) Bredg. 12-14 52 00 97  
— priv. .... 52 71 60

Smukke, moderne lokaler anbefales til Deres fest — indtil 250 kuverter

K. I. F. Hallen Tvedvej 20 ..... 52 14 41  
— — — — — 52 33 17

Byens største mødelokale og udstillingshal. Ca. 1800 siddepladser

Kolding Hotel Akseltorv 5 ..... ★52 50 00  
Privatsalen (Børge Jensen) Brostræde 2—4 ..... 52 37 22

Saxildhus A/S Bertram Knudsen  
& Søn hovedforr. Banegr. pl. ★52 35 00  
— Hotel og restaurant ..... ★52 12 00

**SAXILDHUS ½**  
**HOTEL KONDITORI RESTAURANT**  
**TELEFON ★ 52 12 00**

Slotshotellet (S Lauridsen) Jernbanegade 24 ..... ★52 10 66

## Sengeudstyr.

Bolette A/S Nikolajplads 2..... 52 09 90

Dafin Sengeudstyr Katrinegade 33.. 52 29 48

Dansk Fjer-Industri (v. Døssing Thomsen) Kapelvej ..... 52 29 48

Henriksen Per & Co. A/S Surkarvej pr. B. .... 55 85 88

Jensen Gaden Jernbanegade 28.... ★52 55 66

Petersen Carl v. Poul Erik Petersen Østergade 26 ..... 52 04 38

Ostergades Varehus (P J Schultz' Eftf.) Østergade 19 og Slotsgade 22.. ★52 44 88

### Service-Stationer

(se Auto Service-Stationer og Benzin)

### Serviceudlejning.

Freddy's Udlejning Kongebrog. 19.. 52 25 51

## FREDDY'S UDLEJNING

Telefon 52 25 51

### Skibsbyggere.

Kolding Bådebyggeri Nordhavnen  
omst. til Simonsen priv. .... 52 10 40  
— H Hansen priv. .... 52 85 24

### Skibsmæglere.

Hansen Chr. Havnepladsen ..... ★52 17 77  
Neckelmann & Hansen Havnepl... ★52 55 22  
— Skibsmægl. N C Hansen priv... 52 55 22  
— Skibsmægl. P E Christensen pr. 52 57 79  
Svane & Gjørting (C M Svane og  
S E Hansson) Nordkajen ..... ★52 18 11  
— Speditionsafd. .... 52 18 10  
— Skibsmægl. C M Svane priv. .. 52 92 52  
— Skibsmægl. S E Hansson priv... 52 02 64

### Skibsprovantering.

#### Fisker Henry & Co. A/S

Sdr. Havnegade ..... 52 02 06  
— — ..... 52 10 96  
— Skibshdl. Otto Carstensen priv. 52 02 06

### Skilte.

Andresen E Nørreled 1 pr. B. .... 56 84 64

## deko ES

Skilte . Dekorationsmaterialer  
Blikfang . Silketryk  
Specialopgaver udføres

bjørn e. reklame Munkegade 8 .. ★52 58 99

SKILTE  
SERIGRAFI . Udstilling  
SELVKLÆBENDE SKILTE  
TRANSFERS

★ 52 58 99

bjørn e. reklame



### B. N. Skilte

(T Bjerregaard Nielsen) Fredens-  
gade 20 ..... 52 44 67

## Lysreklame- skilte

 og lysfacader

Alm. udhængskilte i alle  
størrelser samt facadebogstaver  
**VI LØSER ENHVER OPGAVE**

### Hansteds Reklame

Skolegade 3 o. g. omst. til priv. 52 12 09  
TEGNING FACADESKILTE  
SERIESKILTE AUTO-REKLAME

J P Serigrافي (Jan Pedersen) Hørgården  
Mosevej 7 ..... 52 86 33

### L. H. Reklame

(Leif Holm) Påfuglevej 18 .... 52 78 61  
— Værksted: Nørregade 12

**Dekoration . Skilte  
Serigrافي**

### Nicolaisen & Lohmann

Vejlevej 354 pr. B. .... 56 85 48  
Skiltefabrik . Facader  
Facadebogstaver  
Serigrافي . Transfers

Nielsen Rud, Vesterbrogade 7 .... 52 50 10  
Omst. til priv. Spættevej 11

## Rud. Nielsen

### SKILTE

FACADESKILTE . PAPIRSKILTE  
SILKETRYK . AUTOSKRIFT

525010

Simsen Gerhard J Chr. Haderslev-  
vej 105 ..... 52 67 23

**Skilte — Reklamegavle  
Autoskrift — Facadeskilte**

### Sydjysk Skiltefabrik

**Carl Evald Nielsen**

Agtrupvej 40 ..... 52 14 45  
Omst. til priv. Hegnet 30 Tved



FACADESKILTE . AUTOSKRIFT  
SILKETRYK

### Skolemateriale.

#### Bork's Patenttavler A/S

Tvedvej ..... ★52 40 00

#### Jydsk Skoletavle- og Møbel- service

(P II Jensen) Jelsvej 13 ..... 52 60 46  
— — ..... 52 16 01  
— priv. Hegnet 26 Tved ..... 52 60 46



#### Nordisk Skoletavle-Fabrik Vonsildvej

pr. V. .... ★52 37 11  
— Fabr. P Sørensen priv. ....  
Vonsildvej pr. V. .... 52 37 11  
— Bjarne Warming priv. ....  
A. D. Burcharthsvej 23 ..... 52 82 34  
— Prokurist P Chr. Elkjær priv. ....  
Søgade 32 ..... 52 94 82

#### Skolemateriel-Importen

**Jens Klinge**

Fælledvej 10 pr. B. .... 56 83 23  
Tonefilmsanlæg . Projektionsapp.  
Filmslærreder . Projektionsborde  
Biologimateriel . Landkort  
Tavlemateriel . Regnestokke  
Flonellografer m. m.

### Skoler.

**Aktivcentret (Erik Rasmussen)**  
Akseltorv 2 ..... 52 00 78

**A. O. F.s Aftenskole** (aftenskoleleder  
H Thomsen Hansen) Ørebrovej 10 ..... 52 83 86

**Apostolske Kirkes Højskole Den**  
(forst. S Beck) Lykkegårdsv. 100.. 52 47 75  
— Sekr. Jens Erik Friberg priv. 52 47 65  
— Ungdomsskolen (forst. Verner  
Jensen) ..... 52 47 08

**Borrehus Husholdningsskole**  
(frk. Margr. Eriksen) Gl. Kongev. 52 03 99  
— Elevtelefon ..... 52 68 43

#### Ejendomsmægler-Brevskolen

Jernbanegade 26 ..... 52 60 12

**Folkeligt Oplysnings Forbund (F.O.F.)**  
leder Bø Winther Gl. Kongev. 42 52 42 27

**Kolding Børnehaveseminarium**  
(rektor Inger Jensen) Haderslev-  
vej 36 ..... 52 35 65  
Kontortid 13—14 undt. lørdag  
— Praktikleder Lene Poulsen  
priv. .... Agård 55 32 23  
— Praktikleder Karen Rønnebro  
priv. Fredericia 92 34 56

**Kolding Gymnasium** (rektor O Ballis-  
ager) Nikolajpl. (12-13) undt. lørd. 52 08 69  
— Inspektør og pedel ..... 52 19 72  
— Eleverne ..... 52 05 63

#### Kolding kommunale skoler:

**Skoleforvaltningens kontor** — skole-  
dir. Nik. Nielsen, Alegården  
(9—13, torsdag tillige 13—17,15,  
lørdag lukket) ..... ★52 18 00  
Skoleledere træffes som regel  
hv. skoledag 11—12. onsdag tillige  
14,30—15,30

— **Alminde-Viuf fællesskole** — skole-  
insp. Svend Aage Nielsen (8—9)  
**Alminde 56 12 25**

— **Bramdrup skole** — skoleinsp.  
Aage Knudsen (8—9) ..... 56 84 02  
— Lærerværelset ..... 56 80 42

— **Brændkjærskolen** — skoleinsp.  
frk. Elna Schou, Brændkjærg. (8-9) 52 23 48  
— Lærerværelset ..... 52 54 95  
— Skolebetj. Jul. H Lund priv. ... 52 54 95

— **Dalby skole** — førstelærer  
V E Christensen (8—9) ..... 52 23 59  
— Lærerværelset ..... 52 93 18

— **Dyrehaveskolen** — skoleinsp.  
Robert Gangelhoff, Dyrehave-  
vej 108 (8—9) ..... 52 61 78  
— Lærerværelset ..... 52 71 49  
— Skolebetj. Henry G Jensen pr. 52 71 49

Rubriken fortsættes næste side

**Kolding kommunale skoler (fortsat)**

- **Eltang centralskole** — førstelærer  
A Jakobsen ..... Nr. Bjært **56 50 16**
- **Harte skole** — førstelærer  
R E Vilstrup (8—9) ..... **52 93 08**  
— — priv. .... **52 35 67**
- **Lyshøj skolen** — skoleinsp. J  
Therkildsen, Lyshøj Allé Strh. (8-9) **52 31 46**  
— — Lærerværelset ..... **52 47 89**  
— Skolebetj. P Thuesen priv. .... **52 47 89**
- **Parkskolen** — skoleinsp. Helge  
Ryttov, Fynsvej 51 (8—9) ..... **52 01 41**  
— — Lærerværelset ..... **52 45 05**  
— Kurator E Gundtoft priv. .... **56 84 90**  
— Skolebetj. E Harly Andersen  
priv. .... **52 45 05**
- **Riis Toft skole** — skoleinsp.  
Thorsten Østergård, Riis Toft (8—9) **52 20 24**  
— — Lærerværelset ..... **52 68 53**  
— Skolebetj. Johs. M Hansen pr. **52 68 53**
- **Sct. Nicolai skole** — skoleinsp.  
G Slot, Svietorv (8—9) ..... **52 01 08**  
— — Lærerværelset ..... **52 21 09**  
— Skolebetj. Johan P Schmidt pr. **52 21 09**
- **Seest skole** — skoleinsp.  
Hans Henrik Lau (8,15—9) ..... **52 81 30**  
— — Lærerværelset ..... **52 95 37**  
— Skolebetj. Ove Skov priv. .... **52 95 37**
- **Sdr. Bjert centralskole** — skole-  
insp. O Rørbæk Madsen (8—9)  
Sdr. Bjært **57 21 40**
- **Sdr. Stenderup centralskole** —  
førstelærer K Kruse (8—9)  
Sdr. Stenderup **57 10 39**
- **Sdr. Vang skole** — skoleinsp.  
frk. Karen Ryge, Søndervg. (8-9) **52 05 41**  
— — Lærerværelset ..... **52 37 43**  
— Skolebetj. Aage A Lauridsen pr. **52 37 43**
- **Vonsild sogneskole** — førstelærer  
P Clausen (8—9) ..... **Vonsild 56 60 65**  
— — Lærerværelset .... **Vonsild 56 60 59**  
— priv. .... **Vonsild 56 60 61**
- **Aalykkeskolen** — skoleinsp. Frovin  
Jørgensen, H. Ludvigsvej (8—9) .. **52 01 69**  
— — Lærerværelset ..... **52 72 56**  
— Skolebetj. Viggo B Pedersen pr. **52 72 56**
- **skolepsykologisk kontor** Rende-  
banen 4 A<sup>3</sup> (8—13) ..... **52 74 78**
- **skoletandklinik** Rendeb. 4 A .. **52 74 30**  
— — Dyrehaveskolen ..... **52 49 07**

Rubriken fortsættes næste spalte

**Kolding Købmandsskole Sydjyllands**

- Handelshøjskole, handelshøjskole-  
afd. Tvedvej 7 ..... **★52 75 00**
- Kontortid: 8—16  
Direktør Johs. Riis Pedersen  
træffes efter aftale
- Forstander P Nierhoff priv... **52 42 74**
- Skolebetjenten priv. .... **52 79 85**
- Dataterminal ..... **52 00 44**
- Kontorteknikskolen ..... **52 29 62**

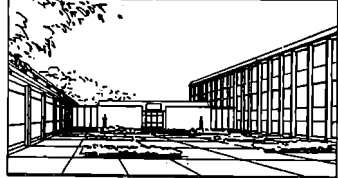

**Læringskole. 1- og 2-årig kursus som afsluttes med henholdsvis handels- eksamen og højere handelseksamen. — Specialstudium i regnskabsvæsen**

**Statskontrolleret fagprøver i engelsk, tysk, maskinskrivning, stenografi og kontorbogføring.**

**Statskontrolleret højere fagprøver engelsk, tysk, regnskabslære og matematik.**

**Statskontrollerede specialkurser i markedsføring, organisation, edb og regnskabsvæsen.**

**Handelshøjskolens eensproglige korrespondentstudium i engelsk.**

- Kolding private Realskole** (B Christen-  
sen-Dalgaard) Langelinie 2—4 .. **52 05 00**  
— eft. kl. 15,30 Dyrehavev. 157 .. **52 17 29**  
— Insp. E Munch Chr. X Gade 4 **52 21 06**

- Kolding Seminarium** Dyreh.v. 116 .. **★52 66 77**  
(14—15 undt. lørdag)  
Inspektøren træffes mand.,  
onsd. og fred. 8—9  
Praktiklederen træffes tirsd.,  
torsd. og lørd. 8—9  
— Seminarierektor Carl Clausen  
priv. Koldingbjerg 44 ..... **52 34 09**

Rubriken fortsættes næste side

**Kolding tekn. Skole** (først. J P Madsen)  
 Vesterbrogade 6 ..... ★52 07 99  
 Kontortid: 9-12, 14-16, lörd. undt.  
 -- Skolebetj. Sigurd From .... 52 04 49

**Byggeteknikerskole**  
**Kunsthåndværkerskole**  
**Centrallærllingskole**



**Maskinisteskole**  
**Uddannelse af laboranter**  
**Uddannelse af maskinteknikere**  
**Aspirantklasse til maskinmester-uddannelse**  
**Uddannelse af tekniske assistenter**  
**Uddannelse af ledere af håndværksvirksomheder**  
**Teknisk forberedelseseksamen**  
**Udvidet teknisk forberedelseseksamen**

## KOLDING TEKNISKE SKOLE

Vesterbrogade 6 - 6000 Kolding - Tlf. (05) 52 07 99

**Kolding Ungdomsskole** (skoleleder  
 T. Lai Pedersen) Skolegade 2 .... 52 81 51  
 -- priv. Radvadvej 15 pr. B. .... 56 80 80

**Koldingfjordskolen** Strandhuse .... 52 05 13  
 .... 52 07 35

Kontort. 8.15—16.00 undt. lørdag  
 -- Eksternatskolen ..... 52 04 44

Kontort. 8.00—12.00 undt. lørdag  
 -- Ungdomsskolen ..... 52 05 13

Kontort. 8.00—12.00 undt. lørdag  
 -- Plejeafdelinger ..... 52 08 56  
 -- Personaletf. -- ungdomsskolen 52 53 19

**Kunsthåndværkerskolen** Vesterbro-  
 gade 6 ..... ★52 07 99

**KUNST**  
**HÅNDVÆRKER**  
**SKOLE**



**Tekstilformgivning**  
**Keramisk formgivning**  
**Tegning og grafik**

## KOLDING TEKNISKE SKOLE

Vesterbrogade 6 - 6000 Kolding - Tlf. (05) 52 07 99

**Liberal Oplysningsforbund (L. O. F.)**  
 skoleleder Birgit Radmer, kontor:  
 Kastaniealle 44 ..... 52 01 46

**Sct. Michaels skole, Sct. Hedvig søstre**  
 Kralundsgade 2—8 ..... 52 28 34  
 Kontortid: 8—9  
 Tirsdag tillige 17—18

**Specialarbejderskolen i Trekantområdet**  
 C. F. Tietgensvej ..... ★52 64 11

## Skorstensfejere.

Clausen Villy Carl Plougsvej 85 .... 52 26 86  
 Dahl K Halvor Bramdrupvej 5 pr. B. 56 81 57  
 Møller Max Kongebrogade 63 ..... 52 11 66

## Skotøj.

Bruhn's Sko Helligkorsgade 9 .... 52 00 08

## SKO TIL HELE FAMILIEN

Skala-Sko m/ ortopædisk indlæg

*Fagmæssig betjening*

Leverandør til sygekasserne

City Sko Jernbanegade 19 ..... 52 15 81

-- Gerhard Pedersen priv. .... 52 55 14



MAGASIN FOR MODERNE SKO

**Fix Sko** (Erik Rasmussen) Helligkors-  
 gade 2 ..... 52 14 24  
 -- priv. Abakken 13 Rebæk .... 52 78 34

**Hass H W** Rendeby, 6 omsl. til priv. ... 52 19 37

**Hendes Magasin** Jernbanegade 14 .. 52 01 05

**Import-Sko** (W Christensen)  
 Riberydby 6 ..... 52 41 78



Salg direkte  
 fra lager --  
 derfor billigst

**K. V. Sko** Vejlevej 172 ..... 52 67 55

- DEN ER GO  
 ALLE GÅR I K. V. SKO



*Rubriken fortsættes næste side*

**Mogensen Marius A/S**

Jernbanegade 25 ..... 52 63 68  
 — A Mogensen priv. Imman.v. 20 52 09 86

**Perfect**

(Søren T Mogensen) Jernbaneg. 1 b  
 omst. til priv. .... 52 06 17

**Skotøjsfabriker.**

Fuglsang A fru Sundeved 15 ..... 52 50 24  
 »Lady Slippers«  
 Rocco I/S Thyrasvej 19 ..... 52 42 47

**Skotøjsreparation.**

Den røde Sko (Chr. Nielsen) Katrine-  
 gade 3 ..... 52 86 29

**Hansen Chr.**

Klostergade 6 ..... 52 18 16

**1. kl.s reparationsværksted  
 TRÆSKO — HJEMMESKO**

Ingversen Henry Tøndervej 35 ..... 52 19 67

Jensen Fritz Klostergade 9 ..... 52 03 23  
 1. kl.s håndskomageri

Kremmling R S Låsbygade 94 ..... 52 31 84

Kvik Hæle-Bar Service A/S Sønder-  
 gade 8 ..... 52 22 32

Mortensen Jens P (Ideal) Dalbyg. 1.. 52 21 96

Pill Leslie Broagervej 5 ..... 52 52 47

**SKOTØJSREPARATION  
 HÆLE-BAR**

Vandel Holger Låsbygade 74  
 omst. til priv. .... 52 10 77

**Skotøjsreparation  
 Træsko og hjemmesko**

**Skrivemaskiner.****Adler**

(Papirlageret) Søndergade 20 .... 52 85 91  
 Salg og udlejning

**Barkholt — Kontorforsyningen**

(Torben Barkholt) Jernbg. 20 ★52 77 66  
 — Repr. S Aa. Rasmussen priv. 56 84 14  
 — Repr. Helge F Pedersen priv. 52 62 51  
 — Repr. Wagner Clarup priv. ... 52 50 01

**BARKHOLT****Olympia skrivemaskiner****Facit A/S**

Fredericiagade 6 ..... 52 28 86



Gade Erik Låsbybanke 10 ..... ★52 07 77  
 — priv. Glamsbjergvej 16 ..... 52 44 23

**ERIK GADE****olivetti**

**Skrive- og faktureringsmaskiner  
 Specialværksted for kontormaskiner**

**Hauge-Rasmussen**

Helligkorsgade 16 ..... 52 42 70  
 — — omst. til priv. .... 52 00 70

Rubriken fortsættes næste side



IBM A/S International Business Machines  
Jernbanegade 12 ..... ★52 66 44

# IBM

- Salg og leje af
- El-skrivemaskiner
- Diktersystemer

## 52 66 44

J P Kontormontering Buen 2-4... ★52 25 11

### Remington importer

**Kolding Kontorteknik**

(W Ahlmann Olsen) Frydsvej 23 52 72 52

**NYE OG BRUGTE MASKINER**

**SALG OG SERVICE**

- og hvad vi ikke har, det skaffer vi

**KO-MO**

Kontor-Monteringen Kloster-  
gade 16 ..... ★52 72 22  
— Villy Petersen priv. .... 52 79 58  
— Konsulent Lars Petersen pr. 52 79 58  
— Konsulent E Th. Mikkelsen  
priv. tlf. Horsens (05) 62 42 27

## ADLER

Kontor- og  
rejse-  
maskiner

**Skrædere**

(se tillige Dameskrædere)

Isaksen A G Jernbanegade 40 ..... 52 14 27  
*Herre- og dameskræderi*  
Jensen Carl C & Søn (Bent Hebo Jensen)  
Helligkorsgade 11 omst. til priv. ... 52 02 13

**Jensen Poul**

Mazantigade 10 ..... 52 57 06

**Johansen Egon** Klostergade 1

omst. til priv. .... 52 02 96

**Konfektionslageret** (skræderm. Sv. E

Olesen) Jernbanegade 10 ..... 52 34 41  
Lykkehus E Helligkorsgade 5 ..... 52 02 03

**Pedersen Arnold**

Jernbanegade 15<sup>1</sup> ..... 52 15 67  
*Herre- og dameskræderi*

**Pedersen Victor** Haderslevvej 15 ... 52 76 79

— priv. Haderslevvej 15 ..... 52 29 74

— Carl Erik Pedersen priv.

Jens Skyttesvej 6 ..... 52 76 79

*Herre- og dameskræderi*  
*Herreringeri*

Sørensen Chr. P Borthigsgade 9 .... 52 51 56

Sørensen E M Sdr. Havnegade 4 .... 52 39 88

**Skønhedspleje.**

**Bramsen Anna Due** Søndergade 11 52 33 82

— Boel's Frisørsalon ..... 52 39 37

Moderne skønhedsklinik

**Telefon**

*Edmée*

skønheds-  
præparator

**52 33 82**

Behandling med Diathermi

**Fenneberg Kytte** Slotsgade 21

omst. til priv. .... 52 07 26

*Lægeeksamin. skønhedsspecialist*

**Slagtere.**

**Andersen B** Jernbanegade 15

omst. til priv. .... 52 05 52

## STRØGETS

## KØD

Telefon 520552

**Andersen Bent** Kastanialle 12 ..... 52 35 66

**Andersen Kai Zeberg**

Haderslevvej 27 ..... 52 15 62

**Andersen Knud** Fjordv. 39 Strandh. 52 17 75

**Bent's Kødforsyning**

(K Daugaard) Gøhlmannsvej 44.. 52 36 33

**Boie's Kødudsalg**

(Boie Christensen) Enev. Sørensen-

vej 16 ..... 52 50 25

— priv. Stranden 36 Rebæk .... 52 66 31

**Burkal V B** Seest Bakke 53 ..... 52 17 60

**Christensen Peter** Søndergade 15.. 52 03 56

— priv. Stranden 10 Rebæk .... 52 90 48

## Peters Kød 52 03 56

*Rubriken fortsættes næste side*

**Dam Rita**

Mosevej 71 ..... 52 29 97

**Grønnegårdens Slagterforretn.**(V Jørgensen) Fynsvej 75  
omst. til priv. .... 52 31 68**Haderslevvejs Slagterforretning**

(Holger Pedersen) Haderslevv. 7.. 52 33 77

Hansen Fr. Stejlbjergvej 29 ..... 52 08 17

**Hansen Fritz H.**

Agtrupvej 133 ..... 52 39 60

Holm Aksel Røddingvej 25 ..... 52 22 93

Højgaard & Christiansen Haderslev-  
vej 99 ..... 52 67 97*Kød og flæsk en gros*Jochumsen Peter Vejlevej 324 pr. B. 56 81 38  
— priv. Runddelen 13 ..... 52 59 27**Johansen Albert**

Bramdrupvej 12 pr. B. .... 56 82 55

Jürgens Holger Katrinegade 5 ..... 52 63 04

Jørgensen Aksel Solgården 8 ..... 52 65 01

Kjeldsen H Læssøegade 46 ..... 52 00 04  
— priv. Overmarksvej 14 ..... 52 39 63

Kjærhus E Klostergade 14 ..... 52 51 20

**Kloster N J & Søn**

Katrinegade 10 ..... 52 06 12

— Jørgen Kloster priv. Agtrup-  
vej 57 ..... 52 34 12

Lage C P Seestvej 3 ..... 52 37 01

**Seest Slagterforretning**Lauritsen B R Slotsgade 11 ..... 52 02 14  
— priv. Fjordvej 117 Strandh... 52 32 35**Slotsgades  
Slagterforretning**Lauritsen Frode A Suomivej 3  
omst. til priv. .... 52 41 31**Meier H.**(Carl Petersen's Eftf.) Tønder-  
vej 30 omst. til priv. .... 52 05 48

Mortensen Knud Kollingsgade 6... 52 15 72

**Nielsen Carl**Østergade 18 ..... 52 05 97  
— priv. Carl Plougsvej 105..... 52 46 50**Nielsen Leif Zeberg**

Tvedvej 28 (ved K. I. F. Hallen).. 52 37 75

**Pedersen Aage**

Låsbygade 22 ..... 52 76 73

Post Aage Kongebrogade 37 ..... 52 25 21

Ravn Sivert Søndergade 18 ..... 52 06 96  
Omst. til priv. Østerbrogade 47**Rosenhavens Slagterforretning**(Frode A Lauritsen) Suomivej 3  
omst. til priv. .... 52 41 31**Rylevejs Slagterforretning**(K K Johansen) Rylevej 1 ..... 52 41 67  
— priv. Dyrehavevej 186Schmidt's Arendt Eftf. (Sivert Ravn)  
Søndergade 18 omst. til priv... 52 06 96

Schmidt Astor Dreyersvej 1 ..... 52 19 55

Schmidt V Nørregade 8 ..... 52 04 84

**V. SCHMIDT . 52 04 84**

1. kl.s kød, flæsk og pålæg

Søndervangs Kødudsalg Haderslev-  
vej 105 ..... 52 65 31**Vime Supermarked**

Søndergade 13 c ..... 52 62 64

**Slagtere. Artikler for**

Combi-Montage ..... Vonsild 56 61 38

Høyer Erik Gl. Donsvej 1 pr. B. .... 56 81 25

Jensen N B &amp; Co. Låsbygade 35 .... 52 25 80

Lynggaards Krydderier Kolding oplag  
Ravnsbjerg 17 ..... 52 74 35**Slagterier.**Højgaard & Christiansen Haderslev-  
vej 99 ..... 52 67 97*Kød og flæsk en gros***Kolding Export-****Kompagni A/S**

Jens Holmsvej ..... ★52 20 66

**A/S Kolding Exportslagteri**

Jens Holmsvej ..... ★52 20 66

— Exportør Chr. Hesseldal priv. 52 36 11

— Exportør H E Hesseldal priv. 52 76 07

— Bogh. E Winkler Mikkelsen  
priv. .... 52 76 75

— Bogh. B Aaskov Jørgensen pr. 52 21 55

— Disp. Kurt Skare priv. .... 52 20 66

— Forv. Carl Franzmann priv... 52 76 57

**KOLDING KØD****Sydøstjyske Andelslagterier**

Andels-Svineslagteriet i Kolding

Jens Holmsvej ..... ★52 12 11

## Slagteriprodukter.

**Krøller Hans & Co.** Jens Holmsvej. . . ★52 08 66  
 — Direktør Hans Krøller priv. . . 52 22 10  
 — Prokurist Allan Krøller priv. . . 52 22 10

## Slagteriudsalg.

**Andels-Svineslagteriets Udsalg**  
 Akseltorv . . . . . ★52 35 44  
 — Bestyrer H Hansen priv. . . . . 56 83 27



**Akseltorv\* 52 35 44**  
**Andels-Svine-**  
**slagteriets Udsalg**

## Sliberier.

**Bertelsen Knud P** Fynsvej 194 . . . . 52 31 22

**Plæneklippere** slibes og reparerer.

*Jeg henter og bringer.*— **52 31 22**

**Bolvig's sliberi** Lasbygade 13 . . . . . 52 17 84

### Knive- og saksomagasin

Spec.: Alle arter sakse og knive  
 slibes og reparerer

## BOLVIG'S Sliberi

Grundlagt 1894 . Tlf. 52 17 84

## Kühlmeier's Metalsliberi

Provstegyden . . . . . 52 89 53

**Larsen Aage W** Haderslevvej 56 . . . . 52 31 25

Spec.: Slibning af husholdn.artikl.

**Prehn-Mehlsen J** Katrinegade 19. . . . 52 21 28

Plæneklippere og haveredskaber

## Smede

(se tillige Klejnsmede og Kunstsmede)

**Andersen Sv.** Aage Seest Bakke 129. . . 52 19 36

## Bjerrisgaard J. C.

Hospitalsgade 29 . . . . . 52 76 06

*Smede- og maskinværksted*

*All i smedearbejde og bygn.beslag*

## Bramdrupdam Smede- og Maskinforretning

(Niels Chr. Jørgensen) Vejle-  
 vej 340 pr. B. . . . . 56 81 09

*Smede- og maskinværksted*

## Byg Carlo

Brandsøvej Havnen syd omst.

til priv. . . . . 52 21 81



**Smede- og maskinværksted**

Spec.: Smedejernstrapper  
 efter opgave

Indhent tilbud

## Christensen & Schjødt

Kløvkærvej 1 Seest . . . . . 52 05 40

— II E Schjødt priv. Søbakken 11

Rebæk . . . . . 52 56 40

— Joh. Christensen pr. Parkv. 4 52 85 40

**Domensky A** Låsbygade 32

omst. til priv. . . . . 52 04 54

**Hansen Arne J** Bramdrup pr. B. . . . . 56 81 13

**Hansen M** Dalby . . . . . 52 58 13

**Høst Niels** Østergaard Koldingbj. 13 52 45 04

**Jensen's Jochum Maskinfabrik A/S**

Klostergade 27 . . . . . ★52 07 11

Omst. til Havneafdelingen

## Nykonstruktioner

Alle arter smede- og maskin-  
 reparationer.

**Telefon ★52 07 11**

**Jørgensen & Søn** Hospitalsgade 27 . . 52 18 56

**Knudsen Marinus** Harte . . . . . 52 17 87

## Knudsen Ole

Fabriksvej 24 . . . . . 52 05 65

*Smede- og maskinværksted*

**Larsen Gregers** pr. Bjært Sdr. Bjært 57 21 30

**Lyhne B** Kongebrogade 49 . . . . . 52 31 34

*Rubriken fortsættes næste side*

Nielsen Axel Ole Rømersvej 10 .... 52 83 90

## Axel Nielsen

# 52 83 90

Gelænderarbejde

Alt bygningsmedarbejde

Autogen- og el-svejsning

Spec.: Hestebeslag

## Nielsen V. Krogsgaard

Vonsild omst. til priv. ... Vonsild 56 60 03

Nielsen Verner Sct. Jørgensgade 12  
omst. til priv. .... 52 01 30

## Nipe Maskinfabriken

(Sv. Nicolaisen og O Petersen)

Værkstedsvvej 7 ..... 52 55 65

Rustfri bådebeslag. Bygnings-  
beslag. Argon svejsning

Petersen C Agtrupvej 40 ..... 52 76 62

Alt smedearbejde udføres

Spec.: Gelænderarbejde samt

A og E svejsning

Prehn-Mehlsen J Katrinegade 19 .... 52 21 28

Priebe Bent Asger Fabriksvej 40 .... 52 38 43

## Smørforretninger.

Hansa Østergade 18 ..... 52 19 54

Smørforsyningen (Sand Christensen)  
Helligkorsgade 9 ..... 52 03 39

## Smørrebrød.

### Agtrupvejs Smørrebrød

(Vibeke og Jacob Weisenberg)

Agtrupvej 46 ..... 52 87 27

Vor specialitet:

Luksusmørrebrød, snitter,

plndemad og canapé.

Grillstegte kyllinger

Pommes frîtes

Forårsruller

**Vi anbefaler os med  
selskabsmiddage og vore  
kolde anretninger**

Åbningstider alle ugens 7 dage:

Tirsdag, onsdag og torsdag kl. 8—22

Fredag, lørdag og mandag kl. 8—24

Søndag kl. 11—21

Varerne bringes overalt

uden ekstra beregning

# 52 87 27

## Blom N. & Søn

Østergade 16 ..... 52 03 93

— ..... 52 03 92

— Filial Palmeallé 2 ..... 52 53 92

Damkjær Schmidt (C C Knudsen)

Søndergade 32 ..... 52 63 41

E. 3 Restaurant (Otto Nielsen)

Vejlevej 159 ..... 52 18 13

Smørrebrød — Dinér Transportable

Favoriten Haderslevvej 75 B ..... 52 28 22

Frydsvej's Viktualie (M Schwarz)

Frydsvej 12 ..... 52 20 12

## FRYDSVEJ'S smørrebrød

og kolde anretninger

leveres overalt

# 52 20 12

Guldbrandtsen A Domhusgade 17.... 52 31 82

Rubriken fortsættes næste side

**Kolding Smørrebrød**

Blåsbjerggade 10 ..... 52 15 26

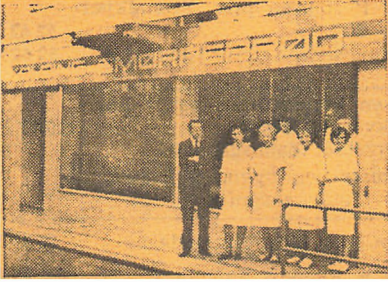
**KS**

Vi har åbent:  
Daglig kl. 10—24  
År andage lukket

**Møllegaardens Dinér Transport**

Dyrchavevej 198 ..... 52 09 18  
..... 52 13 03

**Snedkermestre og snedkere**

(se tillige Møbler)

\* snedkermestre, medlem af Centralforeningen af Snedkermestre i Danmark.

**Abacus**

tømrer- og snedkerfirma  
(Kurt Htermann) Hospitalsg. 531... 52 67 32  
Værksted: Hospitalsgade 8

**Apel Karl** Ålykkegade 18 ..... 52 06 49

Træffes bedst efter kl. 18  
Værksted: Domhusgade  
Møbelsnedkeri — Oppolering

**Bech & Nielsen**

Værksted: Sdr. Ringvej 40 .... 52 50 05  
— Halvor Bech priv. Stejlbj.v. 6 52 29 34  
— Arn. Nielsen pr. Stejlbj.v. 18 52 31 58

**Buchwald E P\*** Låsbygade 28 ..... 52 12 63

**E. P. Buchwald**

MØBELSNEDKERI  
Rep. og oppolering af møbler

**Bæk & Madsen\***

værksted: Værkstedsvej 4 .... 52 73 85  
— T Bæk Kastanieallé 15 ..... 52 77 29  
— H Madsen Hegnet 10 Tved ... 52 45 08  
Inventar- og bygningsnedkeri

**Carstensen Arne** Bellevuegade 19... 52 29 83  
— priv. Fjordvej 1 Strandh. ... 52 87 05  
Træffes bedst priv.

**ARNE CARSTENSEN**

BYGNINGSSNEDKERI

**Tlf. 52 29 83**

**Christensen Arne Skov Kn.** Hansens-  
vej 50 ..... 52 10 71

**Christensen Johs. A/S\*** Skamling-  
vejen 2 ..... 52 30 70

**A/S Johs. Christensen**

Inventar- og bygningsnedkeri

Skamlingvejen 2

**Telf. 52 30 70**

**Christiansen W G** Vesterbrogade 31 52 10 27

**Dahl Egon Chr. IV** Vej 2 ..... 52 85 25  
— Værksted: Seest Bakke 64

**EGON DAHL**

Maskin- og bygningsnedkeri

**Ferslev K\*** Koldingbjerg 3 ..... 52 09 56

**Gilling Jens\*** Trindholmegade  
(Havnen syd) ..... ★52 34 22

— priv. Strandbakken 12 Rebæk 52 30 37  
— Værkfører Th. Gram priv.  
Eliassensvej 1 ..... 52 33 71  
— Formd. Verner Jensen priv.  
Mosegårdsvej 14 pr. B. .... 56 80 83  
— Formd. J Diedrichsen priv.  
Kingsovvej 22 ..... 52 72 93

**Jens Gilling. 52 34 22**

**Gori-vac** Trindholmegade  
Havnen syd ..... ★52 34 22

**GORI-VAC**

impregnering udføres

hurtigt og effektivt.

Max. størrelse på færdige

elementer 2,60 m høj x 6 m.

Arbejdsproces 50 minutter

PRISTILBUD GIVES

**Jens Gilling 52 34 22**

Rubriken fortsættes næste side

**Hansen H. P. og****G. Damgaard Nielsen**

Værksted: Borchsminde Egtvedvej ..... 52 87 62  
 — H P Hansen Solkrogen 6  
 Alpedalen ..... 52 46 26  
 — G Damgaard Nielsen Solkrogen 8 Alpedalen ..... 52 46 27

Hansen Halfdan T Haderslevvej 154 omst. til priv. .... 52 74 80

Hansen P Møller Låsbygade 82 .... 52 29 59

**Iversen J. Refsgaard**

Låsbygade 98 ..... 52 06 51  
 — priv. Ringstedvej 6 ..... 52 21 31  
*Specialfabrik i vippevinduer og hæveskydedøre*

Jensen P Korsgaard A. M. G. Friisvej 24 ..... 52 05 79

Jensen Poul Georg Provstegyden .... 56 80 45

Kristensen Jørn Bech Brændkj.g. 70 52 75 28  
 Værksted: Haderslevvej 105

**JØRN BECH****KRISTENSEN**

*Snedker- og tømrerarbejde udføres*

**Kronborg-Jensen Rich.**

Dalbygade 37 ..... 52 03 48  
 Omst. til priv. Kongebrogade 67

Landsbysnedkerforretningen (Arne Hansen\*) ..... Vonsild 56 60 25

Larsen Henry\* Piledamsvej 3 ..... 52 19 90

Larsen Aage W Haderslevvej 56 .. 52 31 25

**Møbelværksted**  
**Alt i inventararbejde 52 31 25**

**Lund Preben**

St. Blichersvej 11 ..... 52 20 47  
 — Værksted: Oehlenschlägersvej 18 a ..... 52 20 47

Madsen Rudolf A. M. G. Friisvej 8 .. 52 28 79  
 Værksted: Bellevuegade 29 a

Meng N\* Oehlenschlägersvej 14 .... 52 47 32

Møller Johs. E Carl Plougsvej 54 .... 52 25 96

Møller & Sørensen Clemensgade .. 52 00 33  
 — F Sørensen pr. Kralundsg. 9 52 33 70

**Tømrer- og snedkerarbejde**

Butiksinventar, parketgulve,

listefabrik

Telefon **52 00 33**

**Nielsen Chr. og H P Hansen**

Sct. Jørgensgade 11 ..... 52 17 66  
 — Chr. Nielsen priv. Sct. Jørgensgade 11 ..... 52 17 66  
 — H P Hansen priv. Brændkjærgade 20 ..... 52 62 72  
 — Kaj Nielsen priv. Istedvej 8 .. 52 02 17

**Pedersen Robert Hauvgaard\* Rør-**

bækvej 28 Seest ..... 52 59 70  
 Værksted: Zahngade 3  
*Tømrer- og bygn.snedkerarbejde  
 Alt i gulvbelægning*

Petersen A V Vesterbrogade 51 .... 52 22 34

Poulsen E Rønnow Sonebjerg ..... 56 83 40

**Sandholdt K Seest Bakke 2 ..... 52 20 42**  
*Alt vedr. begravelser ordnes*

**Svensson Albert Karolinegade 4 a**

omst. til priv. .... 52 15 83  
*Møbler og inventar*

**Vonsild Møbel- og Bygningssnedkeri\***

(Johs. Hansen) ..... Vonsild 56 61 50

**Vonsild Tømrer- og Snedkerforretning**

(E Skovby Nielsen) pr. V. Vonsild 56 60 34

**Sparekasser**

(se tillige Banker)

**Spare- og Laanekassen****for Kolding By og Omegn**

Jernbanegade 3 ..... ★52 41 00  
 — Sønderport afd. Agtrupv. 2 ★52 41 00  
 Eksp.: 9,30—12,30 og 14—16  
 Fredag tillige 17,30—19  
 Lørdag lukket  
 — Bramdrupdam afd. .... 56 80 22  
 Eksp.: 9,30—12,30  
 Fredag tillige 17,30—19  
 Lørdag lukket  
 — Vonsild afd. .... Vonsild 56 62 10  
 Eksp.: 14—16  
 Fredag tillige 17,30—19  
 Lørdag lukket

**Speditører.****Autotrans**

(P Thygesen) Ole Rømersvej 8 .. ★52 43 55

**Clausen C. Dampskibsrederi A/S**

Jens Holmsvej ..... ★52 21 22  
 Telex 32 20

**Daugaard H.**

Dampskibseksped. Havnen.... ★52 12 44  
 — Speditør P. Pedersen priv. .. 52 65 92  
 — Speditør Bjarne Nielsen priv. 52 88 52

SPEDITION

KLARERING

INT. TRANSPORTER

**Hansen Chr.**

befragtn. og spedition Havnepl. ★52 17 77

**International Camiontransport A/S**

Mosevej ..... ★52 82 33  
 — Filialbest. B Mathiasen priv.  
 tlf. Fredericia 92 62 45  
 Telex 36 94

**CAMIONTRANS****Kühlmeier Spedition**

Vejlevej 159 ..... ★52 34 88  
 Lager: Dieselvej 8  
 — Erik Kühlmeier priv. Heim-  
 dalsvej 47 ..... 52 22 17  
 — K. Fromsejer priv. .... 52 30 90  
 — Kaj Haagen priv. .... 52 84 15

*Rubriken fortsættes næste spalte*

**Larsen Gregers & Co.**

Kongebrogade 30 ..... ★52 31 33  
 — Lager Esbjergvej ..... ★52 76 88  
 — Lager Sonebjerg ..... 52 50 97

Efter kontortid:

— Gregers Larsen priv.  
 Strandvejen 21 ..... 52 83 08  
 — Prokur. Aage Petersen priv. 52 32 46  
 — Prokur. Sv. E Behrens priv. 52 31 33  
 — Disponent Johs. Schrøder pr. 52 32 84  
 — Klarerer L B Nielsen priv. 52 33 98  
 — Steen Danielsen priv. .... 52 38 45



*International*  
 SPEDITION

- \* Autotransport
- \* Linieagentur
- \* Lager

**Lehmann Paul**

Internationale Transporter  
 Aktieselskab Mosevej 9—11 .. ★52 75 66  
 Efter kontortid:  
 — Filialdirektør J S Christiansen 52 91 46  
 — Fuldmægtig Chr. Larsen .... 52 79 24  
 — Afd.leder Henry Andersen  
 tlf. Christiansfeld (045) 6 17 48  
 — Lagerforv. Harry Thomsen.. 52 70 18

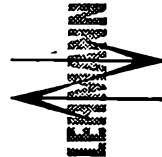

*Rubriken fortsættes næste side*

**Mark Spedition**

Kolding afd. .... Egtved ★55 16 66  
 — Sped. P Jørgensen pr. Egtved 55 16 66

**SPEDITION****LASTBILTRANSPORT**

Neckelmann & Hansen Havnepl. ... ★52 55 22

Rasmussen Benny Cedervej 5 ..... 52 61 80

**Samson Transport Co.**

(speditør E Moltrup) Havnen syd  
 omst. til priv. .... ★52 51 55

Svane & Gjørding (C M Svane og  
 S E Hansson) Nordkajen ..... ★52 18 11  
 — Speditionsafd. .... 52 18 10

**Terling P. C.**

Fabriksvej 17 ..... ★52 15 22  
 — Bogholder V Thuesen priv. ... 52 44 79  
 Telex 33 68

**Spejderkorps.**

Danske Pigespejderkorps Det (div.chef  
 Grete Thygesen) Ballumvej 3 .... 52 81 40

K. F. U. M. Spejderne (div.chef Fritz  
 E Jensen) Sandvigvej 8 ..... 52 95 61

**Sportsartikler.**

Arne P sport Rendebanen 14 ..... 52 33 00  
 — priv. .... Sdr. Bjært 57 23 15

**SPORT - JAGT  
FISKERI**

*Den gamle forretning  
 med det nye navn*

**arne P sport**  
 KVALITET SERVICE

tidl. KURT KÜHL

Rendebanen 14  
 Tlf. 52 33 00

Jagt- og Sportsmagasinet (Ørvad Nye-  
 gaard) Søndergade 1 ..... 52 23 30

**Sportsmagasinet**

*Vi er eksperter i  
 sport, jagt og fiskeri*

... den Otto Oehlenschlägervej. 22 52 69 57  
 Fodbolde fremstilles og repareres

Lumbye Ejnar Adelgade 16 .... ★52 55 88

**lumbye**

**SPORT . JAGT . FISKERI**

Porten Sportsmagasin Søndergade 6.. 52 12 42  
 Se annoncen næste side

Udendørs Udstyr A/S Sct. Jørgens-  
 gade 2 ..... 52 29 29



**Camping-, sports-,  
 jagt-, fiskeri-  
 og spejderudstyr**

*Udendørs Udstyr A/S*

*Rubriken fortsættes næste side*



Porten Sportsmagasin Sønderg. 6.. 52 12 42



**Koldings nyeste og største  
specialforretning indenfor**

**SPORT**  
**JAGT**   
**FISKERI**  
**RIDNING**  
 **CAMPING**

**Sport:** Fodbold, håndbold,  
tennis, bordtennis,  
badminton, gymnastik,  
atletik, boksning, golf,  
vintersport m. v.

**Jagt:** Våben, ammunition,  
udstyr, beklædning

**Fiskeri:** Stænger, hjul, liner,  
blink, støvler,  
beklædning

**Ridning:** Sadler, seletøj,  
ridebeklædning

**Camping:** Telte, soveposer,  
luftmadrasser, borde,  
stole, gasanlæg m. m.



v/ Th. Simonsen

Søndergade 6, Kolding

Telf. 52 12 42

## Sprit.

### Sprit-lageret

(Hans Emil Andersen) Enev.  
Sørensenvej 11 ..... ★52 79 11  
— priv. .... Vonsild 56 61 44

## Sprogundervisning.

Larsen Astrid fru Snerlevej 8 ..... 52 65 51  
Engelsk — Tysk — Fransk

## Sprængstof.

Jensen J P A/S Søndergade 9 .... ★52 16 66  
Aut. sprængstof forhdl. af Aerolit

## Stempler.

### Duplika

(Karl Jessen) Sct. Jørgensgade 21 52 31 32  
Kolding Kontorteknik (W Ahlmann  
Olsen) Frydsvej 23 ..... 52 72 52

### Kolding Stempelfabrik

Søndergade 20 ..... 52 07 18  
Ordre indleveret inden kl. 9  
færdig samme dag

KO-MO Kontor-Monteringen Kloster-  
gade 16 ..... ★52 72 22

## Stenhuggerier.

Forsberg Oluf Bytoften 3 ..... 52 56 60

### Jensen Niels & Søn

Kongebrogade 15-17 v. Buen .... 52 63 81

Nielsen M & Søn (A Robstad) Agtrup-  
vej 76 ..... 52 52 62  
— (F Robstad) Strandbk. 19 Rebæk 52 07 62

## Stiger.

Dalby Stige- & Trævarefabrik Kolding 52 58 40

Hansen Erik Fynsvej 214 ..... 52 17 02

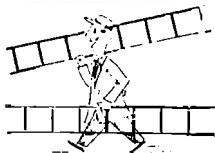

### ALUMATIC STIGER

— lav vægt og stor styrke

Patent. hejsestiger, 7—14 m, husstiger 3—6 m, letter arbejdet og har lang levetid. 2 års garanti, mange års erfaring — rekv. brochure eller allæg os et besøg.

Generalimportør for Danmark

**ERIK HANSEN - KOLDING**  
FYNVEJ 214 - TELEFON (08) 52 17 02

## Kolding Stigefabrik

(B H Mikkelsen) Vejlevej 138 ... 52 04 63

— priv. .... 52 88 06

## Stilladsforretninger.

Bera Stålrammestilladser

Kontor: Dalbygade 42 ..... 52 42 22

— V Sørensen priv. Dalbyg. 53 52 31 70

— N H Møller Nielsen priv.

Agtrupvej 144 ..... 52 30 08

Udlejning af

Bera Stålrammestilladser

Møller & Sørensen Clemensgade.... 52 00 33

## Strikkemaskiner.

Starcke Jørgen Vester Nebel .... ★55 34 11

GROZ-BECKERT nåle

ROCKELMANN tilbehør

SCHAFFHAUSER fladstrik.mask.

STIBBE rundstrikkemaskiner

## Strømpefabriker.

Andersen's Eihler Strikkerier

Haderslevvej 100 omst. til priv. ... 52 22 75

Hosen A/S Haraldsvej 5 ..... ★52 55 33

**hosen**

Specialfirma i strømpeimport

Jensen Buchreitz A/S Krathusv. 2 ★52 77 88

— Dir. C Buchreitz Jensen priv. 52 74 36

— Dir. J Buchreitz Jensen priv. 52 54 32

Herre- og drengestromper

Import og fabrikation

## Kolding Strømpefabrik A/S

Hollændervej 12-14 ..... ★52 22 11

Efter kontortid: Fabrikken ..... 52 27 90

Portner ..... 52 25 59

Værkfører ..... 52 22 11

— Direktør Richard Hansen priv. 52 22 37

## Kolding Trikotagefabrik A/S

(Erhardt Kristensen og Chr. Houe)

Fynsvej ..... ★52 62 33

— Fabr. Erh. Kristensen priv. ... 56 85 42

— Dir. Chr. Houe priv. Nr. Bjært 56 51 33

## Strømpefabriken Macri (Max Nielsen

og Chr. Hyldebrand) Dreyersvej 44 52 31 08

## Støbegods.

Brandorff's I O Eff. A/S Jernbane-

gade 44 ..... ★52 43 22

H E S S og

M O R S Ø støbegods

Grau Harald O A/S Låsbygade 108.. 52 03 52

Støbegodslageret »Hoga«

Varme Service (Per Lydholm) Låsby-

gade 89 ..... 52 75 08

## Rep. af oliekominer

## Støvsugere.

Bjerregaard Aage Hollændervej 1 a 52 25 99

— priv. Agtrupvej 134 ..... 52 56 72

Specialværksted for reparation  
af støvsugere.

Aut.

reparatør

**Electrolux**

Salg

Service

Alle reservedele på lager

Christensen E Låsbygade 39 ..... 52 19 15



# NILFISK

## E. CHRISTENSEN

Låsbygade 39

en gros **52 19 15** en detail

**Eneste specialforretning med støvsugere i Kolding.**

### Salg:

Skift Deres gamle støvsuger ud til den sidste nye NILFISK. Bytteilbud uden forbindinge. Vi tager alle mærker i bytte.

### Eftersyn og smøring:

Vi henter og bringer  
— De låner gratis en støvsuger.

### Slanger til NILFISK

kr. 28,—. Vi henter og bringer.  
Montering er gratis.

### Brugte NILFISK:

Vi har altid 100 brugte,  
De kan vælge imellem  
til priser fra kr. 139,—.

Vi giver 2 års garanti  
på brugte NILFISK.

### NILFISK industristøvsugere:

Vi reparerer og har alle reservedele

Salg af NILFISK i mere end 25 år.

*Nilfisk fabrikens autoriserede forhandler*

# E. CHRISTENSEN

Låsbygade 39

en gros **52 19 15** en detail

Christensen E Låsbygade 39 ..... 52 19 15

## ELECTROLUX

Husholdningsmodel

Luxusmodel

### INDUSTRISTØVSUGER:

2 motorer . Papirposer

2 styrker til: Fabrik, lager,  
butik m. m.

Suger fantastisk

Let at håndtere

Aut. forhandler

## E. CHRISTENSEN

Låsbygade 39

**52 19 15**

Electrolux A/S v. fru M Olling

Sdr. Havnegade 12 ..... 52 63 52

Aut. forhdl. Electrolux

**M. OLLING 52 63 52**

El-Hushjælpen (A/S P Nielsen)

Munkegade 2 ..... 52 33 85

### Høggaard Aage A/S

Låsbybanke 8 ..... 52 45 66

Aut. Nilfisk og Electrolux  
forhandler og reparatør

### Lumbye Ejnar

Adelgade 16 ..... ★52 55 88

Nielsen Morten Fa. elektro-install.

Rendebanen 6 ..... ★52 39 33

Aut. **NILFISK** forhdl.**Eget specialværksted**

Nilfisk Service Kolding (A/S Fisker &amp;

Nielsen) Fabriksvej 21 ..... ★52 82 00

Salling (M Salling) Tøndervej 17 .. 52 20 95

— priv. Alpedalsvej 86 ..... 52 03 33

Vi forhandler

**NILFISK****ELECTROLUX****EXCELSIOR**

Reparationer udføres ...

Det bedste tilbud får De hos:

**SALLING**

Rubriken fortsættes næste side

Vestergaard J Fa. Vonsildvej  
pr. V. .... ★52 19 99

# Nilfisk

en gros — en detail

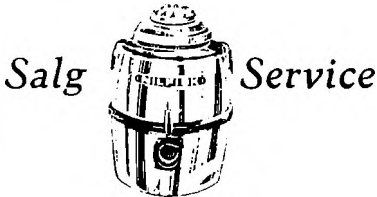

Fa. J. Vestergaard  
Tlf. \*52 19 99

## Stålbørster.

Alpedalens Børstefabrik (Hans Mikkel-  
sen og Søren Petersen)

Højrup-Ferup ★55 90 44

## Dan Børstefabriken A/S

Nr. Bjært ..... Nr. Bjært ★56 51 11

Tekniske børster til alle formål.  
Specialfabrik for børster  
til fejmaskiner.

Nielsen's H Børstefabrik Gl. Stations-  
vej 7 a pr. B. omst. til priv. .... 56 82 81

## Stålpålægning.

## Sydjysk Sandblæsning og Metallisering

(Holbæk Pedersen) Smedegade 8  
omst. til priv. .... 52 51 40  
..... 52 54 06

Slidte og defekte aksler pålæg-  
ges stal. evt. rustfri, samt af-  
drejes. Vanskelige opgaver udføres

## Sukkervarefabriker.

Sukkervarefabriken Kolding  
Ottosgade 35—37 ..... 52 15 28

## Sukkervarer en gros

(se Chokolade en gros)

## Sundhedsplejersker

(se Sygepleje)

## Sygekasser.

### Sygekassen Kolding

Nytorv 2 ..... ★52 42 88

Statsanerkendt

Kontortid 9—15, torsdag 9—18,

lørdag lukket

— Formd. Sven Andersen

Solvang 17 ..... 52 94 46

— Forretn.f. Vagn Moltke Jensen

Nordborgvej 9 ..... 52 80 20

## Sygepleje.

Johansen Mary Østerbrogade 29 .... 52 20 56

## Kolding kommunes

### Hjemmesygepleje

Rendebanen 2—4 ..... ★52 18 00

Kontortid 9—13, torsdag 9—17,30

— Oversygepl. fru Hedvig Risbjerg

Valmuevej 23 ..... 52 80 59

### Hjemmesygeplejersker i byområdet:

Telefontid 7—8

— Fru Kirsten Andersen

Krathusvej 4 ..... 52 20 98

— Frk. Ingeborg Buhl Jensen

Haderslevvej 167 ..... 52 12 95

— Fru Beate Hansen

Langagervej 33 Seest ..... 52 86 21

— Fru Helene Hansen

Brændkjærgade 80 ..... 52 64 73

— Frk. Ingeborg Lærke

Clemensgade 29 ..... 52 17 58

— Fru Kirsten Mainz Nielsen

Mosegårdsvej 16 pr. B. .... 56 84 84

— Fru Magdalene Møllerskov

Hansen Kastanieallé 21 ..... 52 37 46

— Fru Gerda Ravn

Christoffer II Vej 54 ..... 52 84 68

— Fru Margrethe Thomsen

Haderslevvej 74 ..... 52 37 39

### Hjemmesygeplejersker i omegnen:

Telefontid 7—8

— Fru Annelis Bøwadt

El-vej 9 Seest ..... 52 62 93

— Fru Karen Hørsted

Østervej Harte (tlf.tid. 7—7,30).. 52 66 80

— Fru Kirsten Bank Nielsen

Gl. Bjært 53 pr. Bj. ... Sdr. Bjært 57 21 20

— Frk. Maria J Pedersen

Strandvænget 35 Strh. .... 52 72 36

— Fru Kirsten Svarre

Haderslevvej 109 ..... 52 77 24

|                                         |          |
|-----------------------------------------|----------|
| Lauenborg Karen fru Overmarksv. 20      | 52 56 73 |
| Møller Tove fru Castenskjoldsvej 4..    | 52 45 56 |
| Pedersen Hansine Tøndervej 46           | 52 34 06 |
| Smith Ane K fru Agtrupvej 90            | 52 36 13 |
| Sundhedsplejersken (frk. Esther Hahn)   |          |
| Drammenvej 8 (7,30—8,30)                | 52 76 91 |
| Sundhedsplejersken (fru Ida Jørgensen)  |          |
| Dyrchavevej 89 (7,30—8,30)              | 52 37 09 |
| Sundhedsplejersken (frk. Ingeborg       |          |
| Lunden) Dyrehavev. 33 (7,30—8,30)       | 52 22 26 |
| Sundhedsplejersken (frk. E E Løwert)    |          |
| Kastanieallé 31 (7,30—8,30)             | 52 22 73 |
| Sundhedsplejersken (fru Kathrine Maass) |          |
| Ahornvej 4 (7,30—8,30)                  | 52 77 65 |

### Sygeplejeartikler.

|                                       |           |
|---------------------------------------|-----------|
| Friis Aage Låsbygade 47               | 52 08 01  |
| Heinsbak C & Co. Åbenråvej 40         | 52 35 25  |
| Sygeplejeartikler en gros             |           |
| Aagaard B Fa. (Bent Uldall Steinfath) |           |
| Torvegade 5                           | ★52 69 00 |

### Syge- og plejehjem.

|                                                       |          |
|-------------------------------------------------------|----------|
| Familieplejehjemmet (Margrethe Jensen) Holbergsvej 45 | 52 41 85 |
| Kolding kommunes Plejehjem                            |          |
| Baldersvej 11                                         | 52 85 92 |
| — Køkkenet                                            | 52 53 79 |

### Sygetransport.

|                                    |           |
|------------------------------------|-----------|
| Falck-Zonen Caspar Müllersgade 2.. | ★52 23 44 |
|------------------------------------|-----------|

### Symaskiner.

Djornholt John Ingridsvvej 40 ..... 52 72 68

**PFAFF** industrimaskiner  
Dimas

Boisen Iver Fr. VII Vej 28 ..... 52 36 48

**Symaskine-Reparationer**

Træffes bedst efter kl. 17  
Kommer overalt

Deres Sy-Center (A Larsen)

Søgade 1 ..... 52 94 95  
— priv. .... Vamdrup 58 14 95

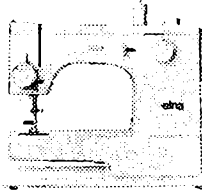

Forhdl. og service af:

**Elna, Pfaff  
og Koyo**

**DERES SY-CENTER**

Fabrin B Munkegade 3 ..... 52 07 02

AUT. FORHANDLER AF:



Stort lager af garn og tilbehør

**B. FABRIN**

Tlf. **52 07 02**

Hansen Rudolf Liljevej 7 ..... 52 53 95

**ROTHENBORG**

Specialmaskiner  
for syindustrien

*Rubriken fortsættes næste side*

Husqvarna (E Mølgaard) Låsbyg. 16  
omst. til priv. .... 52 28 11

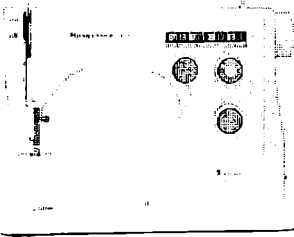

# Husqvarna

Eneste specialforretning

Rep. af alle mærker

Lapp Trading A/S

A/S Grønnebæk & Nielsen

(salgschef Kai Mortensen)

Kobbelhave 6 Strh. .... 52 61 58

— Hovedkontor og lager:

Vindingvej 119, 7100 Vejle

Tlf. (05) 85 81 11

Salling (M Salling) Tøndervej 17 .. 52 20 95  
— priv. Alpedalsvej 86 ..... 52 03 33

VI FORHANDLER  
DE FØRENDE  
FABRIKATER

Zig-Zag symaskiner fra kr. 585,-

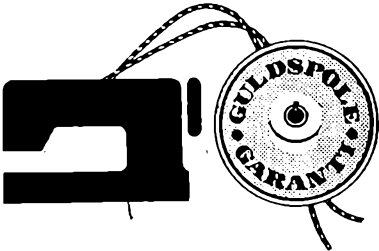

# PAFF

 er kram

1 års garanti på alle reparationer

Køb symaskine efter behov

Ring til

# SALLING

Tlf. 52 20 95

Singer Co. Symaskine A/S  
Buen 2 ..... 52 04 60

Vælg

# SINGER

Et fabrikat, der er kendt

og anerkendt i mere end 100 år

BYENS SY CENTER

TLF. 52 04 60

Vestergaard Lilly Vonsildvej  
pr. V. .... ★52 19 99

Phönix . Royal

El- og håndsymaskiner

en gros — en detail

Fa. J. Vestergaard

Tlf. \* 52 19 99

Systemer

(se mange Dameskrædere)

Den lille Kjølesalon (Yrsa Rasmussen)

Vestervang 32 pr. B. .... 56 85 92

Nielsen K E fru Olaf Ryesgade 12 .. 52 21 20

Nissen Else fru Borthigsgade 16 .... 52 80 86

Sæbe.

Parfumeri La Boutique Jernbaneg. 23 52 08 85

Sæbehuset Søndergade 23 ..... 52 63 73

Sæbefabriker og sæbe en gros.

Kaalunds Fabriker A/S

Dyrehavevej ..... ★52 56 00

## Sølvsmede.

Hansens Hans Hus Østergade 3 .. ★52 47 44

# HANS HANSENS HUS

Østergade 3 ★ 52 47 44

Fort.f. Ib Møller-Larsen priv. 568362

## HANS HANSEN

Sølvsmedie A/S

VÆRKSTEDET

Mazantigade 2 ★ 52 51 00

Dir. O. Hartmann Berg priv. 522517

Eksp.chef G. Jacobsen priv. 526421

### Knudsen Anni og Bent

Dyrehavevej 103

★52 45 99

### Sø- og transportforsikring.

- Danske Lloyd v. Neekelmann & Hansen  
Havnepladsen ..... ★52 55 22
- Fjerde Søforsikringselskab Lmt.  
(Mika Hansen) Jernbanegade 52.. 52 33 25
- Gensidige Spøssuranceforening Den  
Kolding (forretn.f. J Paulsen)  
Vinkelvej 4 Strandh. .... 52 20 46
- Kjøbenhavnske Sø-Assurance-Forening  
Den (Limiteret) Svane & Gjording  
(C M Svane) Nordkajen ..... ★52 18 11

# T

Prøv vor kaffe — vistnok den bedste!

## Højvang Kolonial

AGTRUPVEJ 190

TLF. 52 41 95

### Taleundervisning.

- Jacobsen S Svalevej 26 ..... 52 66 32  
Tale- og høre-pædagog
- Nielsen Estrid Juul fru Vestervang 21  
pr. B. .... 56 84 34  
Tale- og høre-pædagog

## Tandlæger.

- Altenburg B Slotsgade 9 ..... 52 00 56  
Omst. til priv. Jernbanegade 42
- Barfod Anne-Lise og Erik Bredg. 13.. 52 26 60  
— priv. Kastanicallé 7 ..... 52 30 60
- Crüger Erik Damhusvej 16 pr. B. .... 56 84 80  
Indgang til klinik fra Vestervang
- Drabæk Nielsen A Helligkorsgade 14 52 65 22  
— priv. Trapholtparken 24 Strh... 52 87 72
- Fischer K Elkjær Jernbanegade 11 ... 52 16 16  
— priv. .... Agård 55 31 35
- Havndrup Peder Jernbanegade 21 ... 52 71 25  
— priv. Margrethesvej 22 ..... 52 72 40
- Holm Jytte og Vagn Akseltorv 6 .... 52 14 32  
— priv. Chr. Schousvej 8 Tved .. 52 81 27
- Ingerslev Lisbet og Arne Sønder-  
gade 13 c ..... 52 74 34  
— priv. Strandvejen 3 ..... 52 53 45
- Jensen Henning Jernbanegade 32 ... 52 43 05  
— priv. Strandmøllevej 10 ..... 52 43 11
- Jørgensen Norman Slotsgade 3 ..... 52 02 92  
— priv. Gl. Kongevej 7 ..... 52 25 68
- Jørgensen Orla Søndergade 10 ..... 52 12 68  
— priv. A. D. Bureharthsvej 15.. 52 12 67
- Kronborg Jens Slotsgade 3 ..... 52 02 92  
— priv. Strandvejen 23 ..... 52 02 85
- Lykke-Hansen E Mazantigade 7 .... 52 05 59  
— priv. Fjordvej 115 Strh. .... 52 21 87
- Nielsen A Drabæk Helligkorsgade 14 52 65 22  
— priv. Trapholtparken 24 Strh... 52 87 72
- Nielsen Arne Låsbybanke 14 ..... 52 26 56  
— priv. Abakken 3 Rebæk ..... 52 87 10
- Petersen Inger Klarskov Haderslev-  
vej 177 ..... 52 83 10  
— priv. Strandvejen 11 ..... 52 00 11
- Poller Birte Jernbanegade 16 ..... 52 93 11  
— priv. Pilebakken 2  
llf. Erritsø 95 24 67
- Posing Arne Jernbanegade 37 ..... 52 07 14  
— priv. Tøften 2 Strandh. .... 52 07 07
- Sandermann Th. Korsgården Hellig-  
korsgade 13 ..... 52 65 75  
— priv. Skolevænget 15 Strh. .... 52 41 72
- Skoletandklinikken Rendebanen 4 A .. 52 74 30  
— Dyrehaveskolen ..... 52 49 07
- Sørensen Holger Bredgade 14 ..... 52 25 45  
— priv. Kastanicallé 20 ..... 52 22 30
- Thau Mogens Jernbanegade 26 ..... 52 01 12  
Efter ca. 1/5-71: Nytorv 1  
(over Landmandsbankens  
Bredgade afd.)  
— priv. Castenskjoldsvvej 25 .... 52 21 66
- Thomsen Aa. Wange Jernbaneg. 20<sup>2</sup> 52 37 42  
Traffes ikke lordag
- Westergaard Erik Jernbanegade 25 b 52 12 19  
— priv. Strandmøllevej 11 ..... 52 15 19
- Westerlund J P (Sparekassens bygn.)  
Jernbanegade 3 ..... 52 01 34  
— priv. Valmuestien Strandh. 52 23 35

### Tandlæger. Artikler for

- Sydjyllands Dental-Laboratorium  
(Svend Scier Poulsen) Munkeg. 9 52 27 33

## Tandteknikere.

Christensen Erik Tjørnevænget 24 .. 52 89 45

Christensen Olaf Slotsgade 6  
omst. til priv. .... 52 42 16

### TANDPROTESER

fremstilles — indsættes — repareres

Kl. 9—17.

Lørdag efter aftale.

Leverandør til Varelotteriet  
og Landbrugslotteriet

### OLAF CHRISTENSEN

EXAM. PRAKT. TANDTEKNIKER

KLINIK OG LABORATORIUM

SLOTSGADE 6

TIDSAFTALE..... TLF. 52 42 16

Hüttel Inger Akseltorv 4 ..... 52 19 43

# Hüttel

Reparationer: 1 time

TELEFON 52 19 43

Krestensen's Anna Tandteknik  
v. K R Kjeldsen Haderslevvej 8  
omst. til priv. .... 52 04 65

## ANNA KRESTENSENS TANDTEKNIK

Eff. v. K. R. Kjeldsen (Hdl. bestyrer)

GRUNDLAGT 1915

BEMÆRK: NY ADRESSE  
Haderslevvej 8 . Tlf. 52 04 65

Rubriken fortsættes næste spalte

Kæraa Leo (Kim Kæraa) Jernbane-  
gade 25 a ..... 52 63 78  
— priv. Strandvænget 8 Strh... 52 72 50

# Leo Kæraa

ved exam. prak.  
tandtekniker Kim Kæraa

Tidsbestilling ... 52 63 78

Mandag - fredag kl. 9-17  
Anden tid efter aftale

Lange Dreyersvej 53 ..... 52 29 87  
Træffes 9—17 dog onsdag  
og lørdag efter aftale

## LANGES Tandteknik

Telefon 52 29 87

Mortensen Hugo Adelgade 2<sup>a</sup> .... 52 06 95

# TAND- TEKNIK

Nye tænder  
Omstilling  
Reparation

## HUGO MORTENSEN

Exam. tandtekniker

Telf. 52 06 95

Rubriken fortsættes næste side



Ottesen Hans V Akseltorv 1 ..... 52 22 15



### Tapetserere

(se Sadelmagere og tapetserere)

### Teatre.

Industriforeningen (billetkontor)

8—10 og 16—18 Jernbanegade 13.. 52 01 73

### Teglværker.

#### Hollænder's Teglværk A/S

Domhusgade 6 ..... 52 00 46

— Driftsl. Sophus Hollænder priv.

Nelikevej 6 ..... 52 29 46

— Driftsleder Kai Hollænder priv.

Nelikevej 29 ..... 52 84 14

#### Sydøstjydske Teglværkers kontor

Smedegade 9 ..... ★52 74 44

— Forretn.f. Erik Mortensen

priv. Fjordvej 34 Strh. .... 52 04 17

— Repræs. Siem Carstens priv.

Påbyvej 24 pr. B. .... 56 83 61

### Tegneartikler.

#### KO-MO

Kontor-Monteringen Klostersg. 16 ★52 72 22

### Tegnere.

Jyllands Clichéfabrik A/S Mazanti-  
gade 10 ..... ★52 06 11

Kligum (Arne Rubæk Olesen) Ibsvej  
omst. til priv. .... 52 11 12

Mailand Harry kontor og bopæl  
Helligkorsgade 15<sup>2</sup> hj. af Østerg. 52 23 25

Nielsen Bent Erik Mosegårdsvej 16  
pr. B. .... 56 81 81

Richter Bjørn ..... Egtved 55 14 30  
— Svares ikke - drej Billund 33 15 73  
Særprægede bomærker

Strange-Friis I fru Fjordvej 24 Strh. 52 33 56  
Illustration og reklame

### Tekniske artikler.

#### Jensen J. P. A/S

Søndergade 9 ..... ★52 16 66

Kolding Tekniske Forretning  
(Fr. Flintholm) Haderslevv. 78 .. 52 22 60  
— — .. 52 19 04

### Telefonbøger.

#### Telefon-Håndbogen for Kolding og Opland A/S

Skartved (lokal 32) ..... ★52 36 00

— Direktør Erhardt Schmidt pr. 52 65 94

## Telefon-Håndbogen

41. udgave . Oplag 14200 ekapl.

Anmeldelse om forandringer samt optagelse i telefon håndbogen modtages i redaktionen, postboks 257, Kolding

★**5236 00**  
(lokal 32)

Telefonbogens annoncer

- virker hele året

## Telte.

**Tempo** (Poul Gornitzka) Sønder-  
gade 12 omst. til priv. .... 52 33 23  
— Udstilling og lager: Ribberdyb

### ABC telte

Stort udvalg i campingudstyr

**Udendørs Udstyr A/S** Sct. Jørgens-  
gade 2 ..... 52 29 29

### INTERSPORT telte og campingudstyr

Vonsild Camping (J Ravn) pr. V. .... 52 22 84

## Terrazzo.

Christensen Johs. Junghansvej 123 .. 52 33 93

### de Paoli E. & Co. A/S

H. C. Ørstedsvej 12 ..... ★52 93 00  
— E de Paoli priv. .... 52 55 20  
— V de Paoli priv. .... 52 74 31

### KH TRAPPER . REPOSER

PREFABR. BADEVÆRELSEGULVE  
TERRAZZO · MOSAIKARBEJDER

### Møller P.

Kildehuset Haderslevvej 65 .... 52 18 30  
Terrazzo, mosaik, Linotol, Vinyl,  
linoleum, kork og gummi gulve

Warming H Bredevej 33 Seest ..... 52 47 54

## Tjæreprodukter.

Tjærekompaniet A/S Tøndervej 15.. 52 15 52

## Traktorer.

### Jacobsen Vagn

Vejlevej 114 ..... ★52 77 33  
— Salgschef Knud Jochumsen  
priv. .... 52 85 78  
— Værkfører Leif Ahrendtsen  
priv. .... 52 71 61

### VOLVO TRAKTORER

og dertil hørende redskaber  
Reparation, reservedele  
og servicevogne

**VagnJacobsen**

## Madsen Ingemann A/S

Haderslevvej 93 ..... ★52 60 11  
— Lagertelefon ..... 52 14 08  
— Ingemann Madsen priv. .... 52 05 18  
— H Damkjær priv. .... 52 29 79  
— Repr. E Ravn Nielsen priv. .. 52 80 50  
— Lagerforv. U Petersen priv... 52 14 08  
— Montør N Tantholdt.. Vonsild 56 60 81  
— Vejen afdeling ..... Vejen 36 02 89



## Sydjysk Maskin- forretning A/S

Søndergade 27 ..... ★52 41 22  
— Direkte lagertelefon ..... 52 49 23  
— Vamdrup afd. .... Vamdrup 58 16 80  
— Værkfører V Iversen priv. ... 52 06 78  
— Direktør F Paulsen priv. .... 52 87 36  
— Repr. S Christensen pr. Agård 55 33 97  
— Repr. Jørn Hansen pr. Agård 55 33 92



**TRAKTORER  
MASKINER**

Sørensen Ole & Co. A/S Sdr. Havne-  
gade ..... ★52 51 33

**BEIARUS**

## Transporthjul.

»Ankjær« Transporthjul Gl. Konge-  
vej 25 ..... 52 55 02

Sygos A/S Havnen syd ..... ★52 32 00

### Generalagentur for:

Rhombus Rollen, Tyskland  
P. M. L. nav, fælge og aksler, Sverige  
Soudometal elektroder, Belgien  
Feldmühle: Skrup- og skæreskiver  
Trelleborg dæk og slanger, Sverige

Trelleborg Transportdæk generalagentur  
for Danmark (Erik Juul Hansen)  
Haderslevvej 142 ..... 52 55 95

## Transportvogne.

**Handy Transportvogne** (ingeniør  
H Halkjær) H. C. Ørstedsvvej 11 52 10 70  
— priv. Immanuelsvej 33 ..... 52 28 66

## Handy Transportvogne

for alle brancher — til alle formål  
Hjul - Hjulsæt - Reparationer  
Glasfiberkar og -vogne

**Kolding Transportvognfabrik**  
(Søren Jørgensen) Hospitalsg. 27... 52 18 56  
Vogne efter opgave  
**TELEFON 52 18 56**

## Walsted Th. & Søn

Fabriksvej 10 ..... 52 14 17  
— — ..... 52 18 77  
— Fabr. P Walsted pr. Falkev. 6 52 08 98  
— Ingeniør J Walsted priv.  
Nellikevej 18 ..... 52 73 68  
— Værkf. O Dons priv. Ingridsv.  
vej 57 ..... 52 43 29  
*Speciale: Hydr. løftevogne  
og gaffeltrucks — Stålbyggereoler*

## Trikotage en gros og fabrikere.

**Gervatex A/S** Dalbygade 40 .... ★52 39 00  
— Direktør J Jacobsen priv. .. 52 74 24  
— Lagerchef Jens Hansen priv. 52 38 02

## Jørgensen Christian

Ejlersvej 10 ..... 52 76 68

**Knudsen Merrild** Helligkorsgade 14 ★52 24 44

## Mikkelsen Chr. A/S

Kjølvekærvej Seest ..... ★52 02 33  
— Fabr. Henrik Mikkelsen priv.  
Næsset Fjordv. 38 Strh. .... 52 43 67

**Thøgersen Thorvald A/S** Ndr. Ring-  
vej 51 ..... ★52 54 22  
— Direktør G L Hepworth priv.  
Søgade 8 ..... 52 23 57  
— Prokur. Chr. Blom priv. Dyr-  
havevej 111 ..... 52 07 85

**Toustrup-Andersen** Slotsallé 11 ..... 52 03 65

## Trikotagehandlere.

### »Chica

(E Deleuran) Haderslevvej 27 .... 52 10 74  
— Fru E Deleuran priv. Snerle-  
vej 66 ..... 52 50 67

**C M Trikotage** (C Rasmussen) Jern-  
banegade 30 omst. til priv. .... 52 03 83

**CM Trikotage**  
JERNBANEGADE 30

**Damehuset** (H Børsting) Sønderg. 8  
omst. til priv. .... 52 52 51

## \* Damehuset

Bluser  
Nederdele **Tlf. 52 52 51**

## Ebbesen

Låsbygade 5 ..... 52 05 03

**Faurby Textil** Lykkegårdsvej 51 .... 52 06 76

**Femina** Jernbanegade 6 ..... 52 27 71

**FEMINA**

**Jydske Strikkerier** Helligkorsgade 3.. 52 03 17

**Knudsen Brdr.** Helligkorsgade 14 ★52 24 44  
— Alfred Merrild Knudsen priv. 52 17 35  
— Erik Merrild Knudsen priv... 52 27 76  
— Poul Merrild Knudsen priv... 52 83 73



**KNUDSEN**

**Lauritsen P H** Fjordvej 51 Strandh... 52 25 01

**Maco Trikotageforretningen** (fru Inger  
Ravn) hj. af Domhusg. og Tegl-  
gårdsvej ..... 52 67 75

**„MACO“**

Rubriken fortsættes næste side

Pedersen Ingrid Stejlbjergvej 25 .... 52 21 62

Textilmøllen Fredericiagade 18 .... 52 67 27

**textilmøllen**  
LAGERUDSALG

Thrane M Carl Plougsvej 1 ..... 52 16 48

»Trico«

(Grethe Johansen) Haderslevv. 87 52 31 64

Tricotagehuset (fru Gerda Jensen)

Bramdrupvej 3 pr. B. .... 56 82 16

Winkel Jensen Østergade 11 ..... 52 12 08

**WINKEL Jensen**

Østergades Varehus (P J Schultz' Eftf.)

Østergade 19 og Slotsgade 22 .. ★52 44 88

Østergaard Tage Søndergade 27 omst.

til priv. .... 52 32 05

**Tryksager.**

bjørn e. reklame Munkegade 8 .. ★52 58 99

... 52 53 40

**BOGTRYK  
OFFSET  
SILKETRYK**

FAKTURA - KVERTER  
KATALOGER - BROCHURER  
REKLAMETRYKSAGER  
SELVKLÆBENDE ETIKETTER  
SKILTE - PLAKATER  
TRANFERS M. M.  
LAYOUT - RENTEGNING  
CLICHÉER

Moderne maskinpark for små og  
store oplag, til hurtig levering ...

En tryk forbindelse

**\* 52 58 99**

**bjørn e. reklame**



**Blicher P. A/S**

Fabriksvej 18 ..... ★52 13 11

**Centraltrykkeriet**

(L From) Jernbanegade 38

omst. til C From priv. .... 52 05 10

Globe Reklame Buen 2 ..... 52 60 66

..... 52 13 10



**GLOBE REKLAME**

LANDSAUTORISERET REKLAMEBUREAU

Vi løser enhver tryksagoppgave

**Herholdt's Bogtrykkeri**

v. K Halvorsen Låsbygade 25

omst. til priv. .... 52 06 66

Jyske Tidendes Trykkeri A/S

Jernbanegade 46-50 ..... ★52 33 33

Jørgensen's Konrad Bogtrykkeri A/S

Slotsgade 6-10 ..... ★52 14 88

**Konrad Jørgensen's  
Bogtrykkeri A/S**

**K. L. Offset**

Dyrehavevej 11 ..... 52 10 42

Kligum (Arne Rubæk Olesen)

Ibsvej omst. til priv. .... 52 11 12



**Bogtryk & Offset  
Reklametegning  
Plastic- og  
gummiklicheer**

☎ 52 11 12

**Kolding Folkeblads Bogtrykkeri**

Jernbanegade 35 ..... ★52 20 00

**Kolding ny Bogtrykkeri**

indeh. Ditlev Pedersen Konge-

brogade 21 omst. til priv. .... 52 21 13

**Smukt udførte tryksager  
til billige priser**

**Krogh reklame & marketing**

Jernbanegade 6 ..... ★52 26 22

— priv. Nørreled 20 pr. B. .... 56 80 31



**KROGH**

reklame & marketing

- vi giver Deres tryksag  
ekstra salgskraft - det  
gør den billigere

Lumbye Fr. A/S Skartved ..... ★52 36 00

**A/s FR. LUMBYE**

Telf. ★52 36 00

Merkantile tryksager af enhver art i smagfuld og moderne udførelse. Årsberetninger, regnskaber, love, tidsskrifter, kataloger, skematisk arbejde, aktiebrev, kalendere, reklametryksager, etiketter, konvolutter m.m.

Specialtrykkeri for moderne blanketter i endeløse baner og sæt

Papir-Centret Værkstedvej 10 .... ★52 80 55

**Træ- og finerhandlere.****Pedersen Thorvald A/S**

Dieselvej 3 ..... ★52 01 77

Oversøiske og danske træsorter samt alt i tilsvarende finér  
»Fionia« møbelplader — Døre — Krydsfinér og parket

**Trælast og tømmer.****Falk J. C. & Søn**

Vesterløkke 37 pr. Bj. Sdr. Bjært 57 20 41

Trælast og bygningsartikler

**Falk's Tømmerhandel**

pr. V. .... Vonsild ★56 61 22

**Grønborgs Tømmerhandel A/S**

Østerbrogade 14 ..... ★52 27 11

— Konsul Johs. Grønborg priv. 52 00 49

— Konsul Ove Grønborg priv. ... 52 02 87

— Prokur. Knud Frandsen priv. 52 11 92

— Prokur. Sven Eriksen priv. ... 52 02 43

— Repræs. Ole Steffensen priv. 52 59 50

**Kolding Omegns Foderstof- og Gødningsforening**

Havnen syd ..... ★52 01 00

— Trælastafd. .... Lunderskov 58 50 09

**Kolding Trælasthandel A/S**

kontor Toldbodgade 12 ..... ★52 73 33

Lager: Sydhavnen

— Direktør Karl Larsen priv. .... 52 79 64

— Prokur. Henning Rix priv. .... 52 73 51

— Forv. B Lundberg Ovesen priv. 52 66 49

**Sydjydsk Trælasthandel A/S**

Industrivej 2—8 ..... ★52 47 00

— Sydjydsk Byggecenter ..... ★52 40 88

— Direktør Poul Hove priv. .... 52 11 91

— Prokur. Jørgen Wraae priv. ... 52 66 98

**Træsko.****Andreasen Brdr.**

træskofabrik Munkegade 3 .... 52 59 45

— — — — — 52 18 74

— Ib Andreasen priv. 52 44 76

Træsko en gros

Dinnsen A Værkstedvej 11 ..... ★52 52 33

Træsko en gros

**Hansen Chr.**

Klostergade 6 ..... 52 18 16

**Stort udvalg i træsko og fræskostovler - Førende mærker**

Jensen Fritz Klostergade 9 ..... 52 03 23

Pørksen Carl Tøndervej 42 ..... 52 31 92



**Pørksens**  
sikkerhedstræsko  
(Patent træsko)

Vandel Holger Lasbygade 74 omst.

til priv. .... 52 10 77

**Trævarer.**

Dalby Stige- &amp; Trævarefabrik Kolding 52 58 40

Jacobsen Verner Værkstedvej 3 .... 52 67 81

Spec.: Drejearbejde og børstetræ

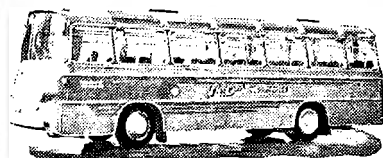
**Turistbiler.**Lisbergs Turistbiler Hadersl.v. 161 52 02 02  
52 02 00

Hyggelige selkabsvogne  
Komfortable langtursbusser  
Over 250 pers. i egne vogne  
8 - 24 - 30 - 38 - 42 pers. busser  
Kørsel i ind- og udland

Rubriken fortsættes næste side

Pagh's Biler Ottosgade 36 ..... ★52 76 77



### Ny moderne 42 pers. luftaffjedret luksusbus

Ring og aftal pris om kørsel i  
ind- og udland.

### Sdr. Bjært Turistfart

(Georg Andersen) Vesterløkke 41  
pr. Bjært ..... Sdr. Bjært ★57 21 22  
5-7-15 personers vogne

Tønder's Turistfart Brandorffsv. 34.. 52 14 97

### Typehuse.

Tjæreborg Huse A/S Kolding afd.  
Tjørnevænget 5 ..... 52 91 10



**TJÆREBORG  
HUSE A/S**

### Tætningslister.

Karadi Tætnings Co. (Oluf Jensen)  
Hospitalsgade 19 ..... 52 23 97

### Tøjrensning. Kemisk

### Damppressen

(Rudolf Møller) Adelgade 3 ..... 52 08 50

Lauridsen Brdr. forretn. Blåsbjerg-  
gade 1 ..... 52 07 44  
— Fabriken Zahngade 44-46.... 52 02 56  
Se annoncen under Renserier

### Schrøder F. W.

Låsbygade 25 ..... ★52 42 55

Trikohli Renseriet Teglgårdsvej 18 .. 52 07 71

### Tømrmestrene.

\* betyder medlem  
af Kolding Tømrmesterforening  
og Dansk Arbejdsgiverforening

### Abacus

tømrer- og snedkerfirma  
(Kurt Ittermann) Hospitalsg. 53<sup>1</sup>.. 52 67 32  
Værksted: Hospitalsgade 8

### Bech & Nielsen\*

Værksted: Sdr. Ringvej 40 .... 52 50 05  
— Halvor Bech priv. Stejlbj.v. 6 52 29 34  
— Arn. Nielsen pr. Stejlbj.v. 18 52 31 58

Bjørnskov Kr.\* Kongebrogade 74.... 52 09 93

### Bæk & Madsen\*

værksted: Værkstedsvej 4 ..... 52 73 85  
— T Bæk Kastanieallé 15 ..... 52 77 29  
— H Madsen Hegnet 10 Tved .. 52 45 08  
Tømrer- og bygningsnedkerarbejde

Carstensen Arne\* Bellevuegade 19 52 29 83

— priv. Fjordvej 1 Strandh. .. 52 87 05  
Træffes bedst priv.

### ARNE CARSTENSEN

TØMRER og MASKINSNEDKERI

**Tlf. 52 29 83**

Dahl Egon Chr. IV Vej 2 ..... 52 85 25

— Værksted: Seest Bakke 64

### EGON DAHL

Maskin- og bygningsnedkeri

e. k. Trælakering Ole Rømersvej 3 52 88 04

**ek** 52 88 04  
**TRÆLAKERING**

Hansen Egon Englykke 18 Agtrup

pr. Bjært ..... Sdr. Bjært 57 22 42  
Tømrer og bygningsnedker

### Hansen H. P. og

**G. Damgaard Nielsen\***

Værksted: Borchsminde Egt-  
vedvej ..... 52 87 62  
— H P Hansen Solkrogen 6  
Alpedalen ..... 52 46 26  
— G Damgaard Nielsen Sol-  
krogen 8 Alpedalen ..... 52 46 27

Hansen Halfdan T\* Haderslev, 154  
omst. til priv. .... 52 74 80

## Halfdan T. Hansen

Tlf. 52 74 80

Aut. Perginol forhdl.

Hustømrernes Andelsselskab kontor og  
værksted: Trindholmsgade .... 52 19 22  
— Forr.f. K Christiansen priv. ... 52 18 91

## Hustømrernes Andelsselskab

52 19 22

Iversen Vagn Refsgaard Rudevej 8  
Seest ..... 52 45 30

Jensen P. Korsgaard\*  
A. M. G. Friisvej 24 ..... 52 05 79  
Tømrer og maskinsnedkeri

Jørgensen N Th.\* Læssøegade 55 .. 52 18 83  
Klint A & Søn Gl. Stationsv. 4 pr. B. 56 80 58

Knudsen & Poulsen\*  
Låsbygade 79 ..... 52 54 71  
— Tage Knudsen priv. .... 52 72 80  
— Egon Poulsen priv. .... 56 81 79

Kristensen Jørn Bech Brændkj.g. 70 52 75 28  
Værksted: Haderslevvej 105

## JØRN BECH KRISTENSEN

Tømrer- og snedkerarbejde udføres

Kronborg-Jensen Rich.\*  
Dalbygade 37 ..... 52 03 48  
Omst. til priv. Kongebrogade 67

Larsen Peter\*  
Cypresvej 1 ..... 52 89 24  
Værksted: Låsbygade 101  
Tømrer og bygningsnedker

Madsen Rudolf\* A. M. G. Friisvej 8 52 28 79  
Værksted: Bellevuegade 29 a

## Rudolf Madsen 52 28 79

Møller & Sørensen\* Clemensgade .. 52 00 33  
— F Sørensen priv. Kralundsg. 9 52 33 70



Snedker- og tømrerarbejde  
Butiksinventar - Parketgulve  
Listefabrik

Tlf. 52 00 33

Nielsen A & Søn\* Skovbogade 11 .... 52 14 87  
— Sven Randrup Nielsen  
Skovløkkevej 2 a ..... 52 37 15  
Nielsen Anders Vejlevej 305 pr. B. ... 56 81 40

Nielsen Chr. & H. P. Hansen\*  
Sct. Jørgensgade 11 ..... 52 17 66  
— Chr. Nielsen priv. Sct. Jørgens-  
gade 11 ..... 52 17 66  
— H P Hansen priv. Brændkjær-  
gade 20 ..... 52 62 72  
— Kaj Nielsen priv. Istedvej 8. ... 52 02 17  
Tømrer og maskinsnedkeri

Paulsen Verner Tranevej 7 ..... 52 62 04

Pedersen Robert Hauvgaard Rør-  
bækvej 28 Seest ..... 52 59 70  
Værksted: Zahngade 3  
Tømrer- og bygn.snedkerarbejde  
Alt i gulvbelægning

Petersen Olaf Noll\* Byvænget 11 .. 52 00 98

Poulsen E Rønnow\* Sonebjerg ..... 56 83 40

Rachlitz E Rudevej 10 Seest ..... 52 50 86

Rasmussen H P Junghansvej 133 .... 52 51 98

Riis H. og Søn\*  
Værkstedsvvej 12 ..... 52 36 95  
— T Riis priv. Haraldsvej 6 .... 52 36 95  
Tømrer og bygningsnedkeri

Rossen Bernh.\*  
Thyrasvej 29 ..... 52 48 41  
Værksted: Brændkjærgade 36

Skov Erik\* Idyl 23 Tved ..... 52 89 80

Strandhuse Tømrerforretning  
og Bygningsnedkeri  
(Jørgen Frandsen) O. Skousvej 1  
Strandhuse ..... 52 60 98  
Værksted: P. Lindbæksvej Strandh.

Vonsild Tømrer- og Snedkerforretning  
(E Skovby Nielsen\*)  
pr. V. .... Vonsild 56 60 34

### Tørrerier.

Jydsk Tørringsindustri A/S Toldbod-  
gade 8 ..... ★52 62 11  
Vonsild Mølle (I P Andersen) pr. V. 52 15 15

### Tørrestativer.

Jespersen Hans Agtrupvej 21 ..... 52 67 45  
Combilette tørre- og bankestativer

U

Prøv vor kaffe — vistnok den bedste!

*Højvang Kolonial*

AGTRUPVEJ 190 TLF. 52 41 95

**Udflugtssteder.**Skovløberhuset Kolding Skov ..... 52 18 72  
Tlf.besked modtages kl. 8—10**Udlejningsforretninger.****Freddy's Udlejning**

Kongebrogade 19 ..... 52 25 51

**BORDE, STOLE,**glas, porcelæn, bestik,  
duge, servietter m. m.  
Campingudstyr — Barnesenge**Byens og  
Landboernes Udlejning****FREDDY'S UDLEJNING**

Telefon 52 25 51

Frederiksen Niels Søndergade 25 .. 52 29 70

Træ- og netkravlegårde,  
barnestole, barnesenge, gæstole,  
barne- og promenadevogne

Frem's Kitteludlejning Ibsvej .... ★52 54 00

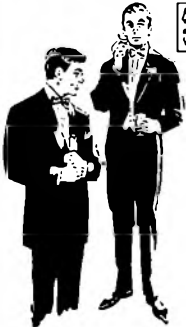
**FREM'S Kitteludlejning**Hansen Herluf Jovavej 14 ..... 52 76 29  
10 vogne uden førerJensen Carl C & Søn (Bent Hebo Jen-  
sen) Helligkorsg. 11 omst. t. priv. 52 02 13

**NYE \***

**MODERNE  
SMOKING  
og KJOLER  
UDLEJES**

**52 02 13**
**Kolding Dampvaskeri og kemiske Tøj-  
rensleri A/S Lykkegårdsvej 34 ★52 20 44**  
— Butik: Haderslevvej 18

Udlejning af:

**Kitler  
Arbejdstøj  
Håndklæder  
Frisørtøj  
Sengetøj  
Dækketøj**

 ✦  
**Håndklædeautomater  
clean-tex måtter  
og mopper**

Tlf. ★52 20 44

**Kolding Kitteludlejning**

Kingsosvej 32 ..... 52 03 75

**ARBEJ DSTØJ og KITLER**Konfektionslageret Jernbaneg. 10<sup>1</sup> 52 34 41

Udlejning af

**KJOLER og SMOKING****Kruse's Udlejningsvogne**Ndr. Ringvej 61—63 ..... 52 01 45  
Rekord og Kadett

Krüger Carl Haderslevvej 82 ..... 52 74 51

Udlejning af musikbøje og spille-  
automater samt alle slags forlystelser  
til basarer og festerMølgaard's Autoudlejning Haderslev-  
vej 106 ..... 52 84 34**Møllegaardens Dinér Transport**Dyrehavevej 198 ..... 52 09 18  
— ..... 52 13 03

Udlejning af service.

Leverer samtidig maden og  
retter an i Deres køkkenNielsen A<sup>8</sup> Vesterbrogade 35 (hj. af  
Vesterbrog. og Vejrupsg.) .... 52 77 78  
— — Vonsild 56 61 74**VOGNE UDEN FØRER  
TLF. 52 77 78**Pags Biler Ottosgade 36 ..... ★52 76 77  
Varevogne uden førerSchmidt Willy Blæsbjerggade 39 .... 52 44 07  
Vogne uden fører

Rubriken fortsættes næste side



Skandinavisk Motor Co. Kolding A/S  
Dieselvej 2 ..... ★52 37 88



Altid  
nye  
VW'er  
u/fører

PERSON- OG VAREVOGNE

**SMC** KOLDING A/S

\* 52 37 88

Sydjysk Biludlejning Haderslev-  
vej 148 ..... 52 50 50



Opel Rekord 1900, model 1970  
Reel betjening — leveres gerne

Thor Vask Lasbygade 33 ..... 52 15 04  
Dåbskjoler udlejes. Stort udvalg

Ure en gros.

Bonnichsen Louis Olgas Allé 7 pr. V. ★52 67 22

Christiansen Chr. & Co. Sdr. Havne-  
gade 10 ..... 52 07 27

Kolding Import Compagni A/S  
Dreyersvej 44 ..... ★52 25 88

Urmagere.

\* betyder Tempus-urmagere.

Bagge Knud Låsbygade 37 ..... 52 78 28  
Faguddann. urmager og optiker

**Bagges Ure - Optik**  
Låsbygade 37

„Bissenbakker“ (S A Poulsen)  
Haderslevvej 37 ..... 52 09 77

Jensen Ole\* Jernbaneg. le 25 a  
omst. til priv. .... 52 03 02

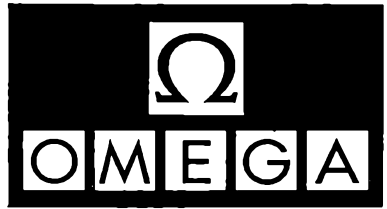

OLE JENSEN

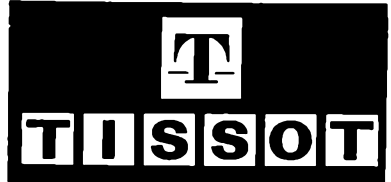

Jepsen Hans\* Jernbanegade 16 .... 52 74 05  
— priv. Fjordvej 8 Strandh. ... 52 10 04

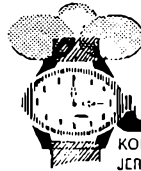

**HANS  
JEPSEN**  
KOLDING URE & OPTIK  
JERNBANEGADE 16 . TLF. (05) 5274 05

Lauridsen Peter\*  
Jernbanegade 8 ..... 52 06 24

TISSOT

og OMEGA forhandler

Fineste urmageri ...

Madsen Th.\*  
Tøndervej 50 ..... 52 21 64  
Stort udvalg i ure. — Optik

Meelsen C A\* Låsbygade 50 ..... 52 00 10

**C. A. Meelsen**  
Telefon 52 00 10

Nissen Poul\*  
Østergade 23 ..... 52 09 28  
Omst. til priv. Østerbrogade 62

Rubriken fortsættes næste side

**Pilgaard Arnold\*** Damhusvej 15  
Bramdrupdam ..... 56 84 52

Certina forhdl.

**ARNOLD PILGAARD**

Urmager • Optiker

**Tvede-Jensen E.**

Haderslevvej 45 ..... 52 48 57  
Ure og guldvarer

Urmagasinet (Chr. Poder) Låsbyg. 24 52 65 38

**Weilstrup A.\***

Låsbybanke 1 ..... 52 27 28  
— priv. Bjergbyvej 41 Seest.... 52 24 62  
Aut. Alpina forhandler

**Zinglersen Erik** Jernbanegade 21 .. 52 61 65  
— Forretn.f. Hans Georg Arndt  
priv. .... 52 93 27



**ERIK ZINGLERSEN**

Danmarks største ur-, optik-, guld-koncern  
tildelt diplom og højeste udmærkelse 1938

Ure - briller - kikkerter - mikroskoper  
læseglas - barometre - guld - brillanter

Filialer:

Kolding - Odense - Nyborg - Svendborg  
Korup - Haderslev - Vejle - Herning

**Vandværket Stadionvej 45** ..... 52 57 66  
— — ..... 52 58 45  
— Værkm. Carl E Nielsen priv. .. 52 03 73  
— Maskinm. Torkil Heide priv. .. 56 85 10  
— Montør Gunnar Laurrup priv... 52 40 49  
— Montør A Frantzen priv. .... 52 69 07  
— Montør Aage Ross Eilersen pr. 52 31 51  
— Østre Vandværk H. C. Petersens-  
vej ..... 52 18 34

**Varehuse.**

**Føtex**

(Dansk Supermarked A/S) Hellig-  
korsgade — Søndergade ..... ★52 59 88  
— Forretn.f. R Larsen priv. .... 52 88 07

**Kvickly**

Nytorv 1 ..... ★52 91 11  
— Direktør Harry Svendsen priv. 56 82 62

**priso a/s**

Helligkorsgade 22 ..... 52 50 02  
**Schous Varehus** Jernbanegade 11 .. 52 03 74  
**Østergades Varehus (P J Schultz' Eftf.)**  
Østergade 19 og Slotsgade 22.. ★52 44 88

**Varmeanlæg.**

\* betyder medlem af Kolding Blikkensalagerlaug  
og Arbejdsgiverforeningen.

**Alpedalens Varme- og Sanitetsforretn.**  
(Svend Visbech Madsen)

Solskrænten 4 Alpedalen ..... 52 34 75  
— — Taulov 56 21 70  
Aut. gas- og vandmester

**Alpedalens Varme- og  
Sanitetsforretning**

**Bendstrup K & Sønner\***

Haderslevvej 90 ..... ★52 27 66  
— E Bendstrup jun. priv.  
Strandbakken 20 Rebæk ..... 52 25 84  
— K Bendstrup jun. priv. Heim-  
dalsvej 51 ..... 52 31 35

**Aut. VVS installatør  
Reparationer - Nyanlæg**

**Blikol**

Ole Rømersvej 12 ..... 52 77 75  
— Forretn.f. P Nielsen priv.  
Norgesvej 29 ..... 52 77 75

**Centralvarme, fjernvarme  
og oliefyrr**

**Nyanlæg og reparationer**

**Vandværker.**

Mosvig Vandværk ..... 52 46 31

Seest ny Vandværk ..... 52 61 87

Seest Vandværk I/S (driftsleder

Vagn O Pedersen) Hylkedalv. 4-6 52 47 55

— Vandmester Ernst Klausen pr. 52 12 87

— Formd. ing. Jørg. Jeppesen pr. 52 74 04

— Kass. Anton Lorentzen priv. .. 52 42 21

★ betyder fællesnummer for flere ledninger

**Bramdrupdam Smede- og Maskinforret-**  
**ning** Vejlevej 340 pr. B. .... 56 81 09  
 — Montør Eli Grønnebæk  
 Johnsen priv. .... 56 84 98  
*Varme . Sanitet . Oliefyr*  
**N. C. JØRGENSEN**

**Hansen Gunnar** Dyrchavevej 130 .. 52 73 73  
**Gas . Vand . Varme**  
**Gunnar Hansen**

**Jensen's Jochum Maskinfabrik A/S**  
 Klostergade 27 ..... ★52 07 11  
**VARMEANLÆG**  
**SANITETSANLÆG**

**Johansen H I** Vestervang 30 pr. B. 56 84 49  
 — Poul Mørk priv. .... 52 44 49  
**Blik — Vand — Sanitet**  
**Centralvarme — Oliefyr**  
**Aut. fjernvarmeinstallatør 56 84 49**

**Johnsen Bjarne\*** Fynsvej 216 ..... 52 06 36  
**Oliefyr . Varme anlæg**  
**aut. fjernvarmeinstallatør**  
**BJARNE JOHNSEN . 52 06 36**

**Jørgensen Richard**  
 Haderslevvej 27 ..... 52 29 52  
 — priv. Cedervej 13 ..... 52 29 52  
**Blikkenslager - Gas - Vand**  
**Centralvarme og fjernvarme**

**Knudsen Ole**  
 Fabriksvej 24 ..... 52 05 65  
**Varme anlæg . Sanitets anlæg**

**Krenk J.**  
 ingeniørfirma Fredericiag. 14. . ★52 33 44  
 — B Bossen Jovavej 11 ..... 52 38 86  
 — Montør Conrad Hansen .... 52 03 43  
 — Montør Johs. Mäkinen ..... 52 25 03  
**Varme — Oliefyr — Ventilation**  
**Vand — Sanitet**

**Larsen Gregers** pr. Bjært  
 Sdr. Bjært 57 21 30  
**Gregers Larsen**  
**Centralvarme — Oliefyr**

**Laugesen Per** Grøndalsvej 40 Seest 52 93 28  
**VARMLUFTOVNE**

**Lyhne B** Kongebrogade 49 ..... 52 31 34  
**Centralvarme - Oliefyr**  
**Fjernvarme - Reparationer**  
**B. LYHNE 52 31 34**  
**VVS installatør**

**Nielsen H Skovgaard\*** Hostrupsv. 16 52 16 45  
 — Servicemontør Flemming Nis-  
 sen ..... Vejstrup 57 42 03

**H. Skovgaard Nielsen**

**Centralvarme og oliefyringsanlæg**  
**Service på alle mærker oliefyr**

**Nielsen V. Krogsgaard**  
 Vonsild omst. til priv. .. Vonsild 56 60 03

**Nielsen Verner**  
 Sct. Jørgensgade 12 omst. t. pr. 52 01 30

**Olsen Kaj\*** Vejlevej 172 ..... ★52 34 33  
 — priv. .... 52 71 30

**Kaj Olsen ★523433**

**Aut. gas- og vandmester**  
**VVS installatør - Fjernvarme**

**Petersen C.**  
 Agtrupvej 40 ..... 52 76 62  
 priv. Munkegade 6  
**CENTRALVARMEANLÆG**  
**Aut. fjernvarmeinst. - VVS install.**  
**Aut. gas-, vand- og sanitetsmester**

**Påby Varme og Sanitet (Vagn Hansen)**  
 Påby ..... 52 85 76

**PÅBY VARME OG SANITET**  
**Tlf. 52 85 76**

**Rasmussen Hans\*** Teglgårdsvej 17 52 45 10  
 52 45 10 **HANS RASMUSSEN**  
**Central- og fjernvarme**

*Rubriken fortsættes næste side*

Schmidt Mich.\* Snerlevej 18 ..... 52 13 70  
 — Værksted ..... 52 13 71

## MICH. SCHMIDT

BLIK - VARME - SANITET - OLIEFYR  
 AUT. GAS- OG VANDMESTER

TLF. 52 13 70

Schmidt Verner Gl. Tved 5 Tved .... 52 49 51

Sørensen H G Skovparken 11 .... 52 24 67

## Central- og fjernvarme

Hess luftvarme . Aut. salg og service

**SØRENSEN &  
SØRENSEN** **522467**

Vester Nebel Blikkenslagerforretning

(Børge Klaaby) Idyllen 3

Vester Nebel ..... Agård 55 32 82

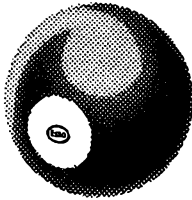

**ESSO KUGLEN**  
**Oliefyret**  
**De ikke hører!**



Vester Nebel  
 Blikkenslagerforretning  
 Børge Klaaby  
 Telefon (05) 55 32 82  
 Økonomiprøve foretages

## Villy's Kedel- og Oliefyrservice

(Villy Madsen) Brandorfsvej 25 52 43 58

— Montør Leif Rasmussen

Bjolderupvej 17 ..... 52 94 06

## Vistoft M. P.

Ingeniørfirma Haderslevvej 57.. 52 04 42  
 Omst. til værksted og lager  
 Søndervang 6

## DØGNSERVICE

Vand . Varme . Oliefyr

— Servicetekn. B D Kristiansen  
 priv. Ravnsbjerg 23 ..... 52 04 42  
 — Servicetekn. Henry Nielsen  
 priv. Leivsonsvej 3 ..... 52 59 59  
 — Servicetekn. Sv. Aa. Nielsen  
 priv. C. Plougsvej 24 ..... 52 59 53  
 — Overmont. V Lunding Hansen  
 priv. Stadionvej 16 ..... 52 05 15  
 — Ing. Jørgen B Vistoft priv.  
 Hjarup gl. Præstegård.. Hjarup 59 40 73

**Esso Unit.**  
**Aldrig har**  
**så meget varme**  
**fyldt så lidt.**

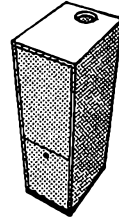

Installation og service.  
 Esso Oliefyr.  
 Esso Unit.

**M. P. VISTOFT**  
**52 04 42**

Zeller Max Jovavej 1 a ..... 52 15 98

**Varmeanlæg**  
**Oliefyr og fjernvarme**  
**Max Zeller . Telf. 52 15 98**

~~~~~  
Varmeanlæg. Artikler for

Dahl Brødrene A/S Industrivej 1 ★52 50 44

TILSLUTTET
 DANSK VVS-INFORMATION

Vaskemaskiner.

Bonnichsen Louis

Olgas Allé 7 pr. V. ★52 67 22
Elektr. vaskemaskiner en gros

El-Hushjælpen (A/S P Nielsen)

Munkegade 2 52 33 85

Gælder det:

VASKEMASKINER

Gå til specialisten



Jesco A/S Værkstedvej 8 ★52 74 00



VASKEMASKINER

Kun salg til forhandlere

Nielsen Morten Koldingbjerg 32 ... 52 63 92

NYBORG vaskerianlæg

Nørremose's Husholdningsmaskiner

Fredericiagade 12 52 29 60

FERM PHILIPS
BOSCH RONDO
MIELE AEG

NØRREMOSE 52 29 60

Skousen Låsbygade 7-9 52 50 62
— Forr.f. S Vestergaard priv. ... 52 59 92



Rubriken fortsættes næste spalte

Vestergaard J Fa. Vonsildvej

pr. V. ★52 19 99

Forhandler af

CASTOR OG ZANNUSSI

6 forskellige modeller ...

en gros — en detail

Fa. J. VESTERGAARD

Danmarks største hvidevarecenter

T L F. ★ 5 2 1 9 9 9

Vestergaard J Fa. Vonsildvej

pr. V. ★52 19 99

FERM . MIELE

RONDO

Vaskemaskiner

en gros — en detail

Fa. J. VESTERGAARD

Danmarks største hvidevarecenter

Tlf. ★521999

Vaskemaskiner. Udlejning af

Lindberg H Solsortevej 3 52 16 11

Vaskerier.

Borch Hans B Kongebrogade 77 .. 52 51 15

REFINA-VASK

Tørres og varmrulles TLF.

efter ønske. **52 51 15**

Hentes og bringes

Buens Mønt Vask (Hedda Jørgensen)

Buen 3 52 16 15

— priv. Mejsevej 5 52 37 37

— Sommerbolig Vejstrup 57 41 03

Centralvaskeriet (G A Skovbakke)

Dr. Fichsvej 1 52 06 46

CENTRALVASKERIET

TELEFON

52 06 46

Rubriken fortsættes næste side

Frem Vaskeriet (A H Rasmussen)
 »Industrigården« Dyrehavevej 7 a ★52 54 00



Tlf. ★52 54 00

Vaskeriet Frem

Hansen M Teglgårdsvej 15 52 22 82

M. HANSEN 52 22 82
 Vask . Rulning . Strykning

Ideal Vask (Edith Andersen)
 Konsul Grausgade 5 52 26 61

Kolding Dampvaskeri og kemiske Tøj-
 renseri A/S Lykkegårdsvej 34 ★52 20 44
 — Butik: Haderslevvej 18



Vask og udlejning af:

Kitler
 Arbejdstøj
 Håndklæder
 Frisørtøj
 Sengetøj
 Dækketøj

✦ Håndklædeautomater
 clean-tex måtter
 og mopper

Tlf. ★522044

Kolding Møntvask Markdanersg. 9 .. 52 89 29

Mønt Vask (H M Hansen) Mosev. 75 52 74 27

MØNT VASK

Mønt Vask (C N Tersbøll) Dyrehave-
 vej 158 52 67 37

Nem-Vask (C Hansen) Låsbyg. 62 .. 52 66 60

NEM-VASK

Våd vask . Rullevask . Tør vask
TELEFON 52 66 60

Rubriken fortsættes næste spalte

Perfect-Vask (C N Tersbøll)
 Dyrehavevej 158 52 67 37

PERFECT-VASK

Våd vask, tør vask,
 rullevask efter ønske **52 67 37**

De ringer — vi henter og bringer

Prima Vask hj. af Dalbygade og
 Fredensgade 52 14 47

Prima Vask
 Vi henter og bringer Telefon **521447**

Stjerne-Vask (fru Rita Pedersen)
 Fælledvej 1 pr. B. 56 82 43



56 82 43

VÅD VASK RULLEVASK

Tøj modtages til kem. rensning

Kilo-rens Dåbskjoler udlejes

VI HENTER OG BRINGER

Super Vask (fru K Mikkelsen)
 Broagervej 8 52 65 65

Super Vask

Våd vask

Rullevask

Varmerulle

Vi henter og bringer

Tlf. 52 65 65

Vaskeriet Thor Låsbygade 33 52 15 04

THOR VASK

Rullevask

DÅBSKJOLER UDLEJES

Største udvalg

52 15 04

Wascator Vaskesalon (Arne Pedersen)
Bellevuegade 29 52 60 30

WASCATOR

Vejmaterialer.

Gadegaard Chr. & Søn Bellevueg. 24 52 22 23
..... 52 65 81
— Mekan. Jens Korsgaard priv. 52 24 23

Levering af alt til vejarbejde i:



Paksten
Tromleral
Brosand
Fyldsand
Muldjord

Chr. Gadegaard & Søn
Telefon 52 22 23

Mortensen Peter Vestervang 24
pr. B. ★56 84 22

Phønix Tagpap og Vejmaterialer A/S
Fabriken, Brolund 52 27 55
— Ingeniørkontoret 52 40 09
— Sælgerkontoret 52 67 47
— Grusgraven, Seest 52 82 09
— Formd. Sjoerd Veenstra priv. .. 52 27 55
— Prod.ing. Claus Petersen priv. 52 56 18
— Distr.ing. O C Mikkelsen priv. 56 80 57
— Repræs. H Duus priv. 52 60 15

Vekselerere.

Bager Ingemann Låsbygade 51 .. ★52 63 00
— priv. Strandvejen 45 52 68 47
Spec.: Køb, salg og belåning
af præmieobligationer

Viktualiehandlere.

Bent's Viktualieforretning
(K Daugaard) Gøhlmannsvej 44 52 36 33
Alt i færdige middagsretter
Smørrebrød på bestilling

Blom N. & Søn
Østergade 16 52 03 93
— — 52 03 92
— Filial Palmeallé 2 52 53 92

Damkjær Schmidt

(C C Knudsen) Søndergade 32 52 63 41

Det Kolde Bord

(Poul Nielsen) Kongebrogade 11 52 17 74

Favoriten

(G Madsen) Haderslevvej 75 B 52 28 22

Frandsen Martha

Låsbygade 42 52 30 59

Frydvej's Viktualie

(M Schwarz) Frydsvej 12 52 20 12

Smørrebrød og
kolde anretninger
leveres overalt **52 20 12**

Hansen Fritz H.

Agrupvej 133 52 39 60

Kjeldsen H Læssøegade 46 52 00 04
— priv. Overmarksvej 14 52 39 63

Vestergaard's Viktualier Butikscentret
Lerbjergvej 3 Seest 52 17 47

Viktualiekælderer

(A Guldbrandtsen) Domhusg. 17 .. 52 31 82

Vildt- og fjerkræhandlere

(se tillige Fiske- og vildthandlere)

Blom N & Søn Østergade 16 52 03 93
..... 52 03 92
— Filial Palmeallé 2 52 53 92

Vin.

I. Vinudsalg

Christensen Bundgaard & Søn

Søndergade 4 omst. til priv. .. 52 22 41
Skjold Burnes vine

Nielsen's N. C. Eftf.

Jernbanegade 16 ★52 62 44

Nielsen Vald. Fa.

(L Olesen) Østerg. 23 omst. t. priv. 52 04 16

Rubriken fortsættes næste side

II. Vinhandlere og -import

Friis' Chr. Eff. (Arne M Hansen)
Teglgårdsvej 13 52 76 19

Vinhandel
CHRISTIAN FRIIS' EFF.
KOLDING

Teglgårdsvej 13

Tlf. 52 76 19

Fuldmægtig
P. Bendixen - 52 52 32

IVO
SHERRY

Enelporør af:
Amonillado: gylden, sødlig
Manzanilla: lys, tør
Brown: mørk, sød
Dockmann solbærrøm

Lyse's Peter Vinhandel Helligk.g. 22 52 02 22
— — 52 02 24
— Forretnf. E Kjærgaard priv. 52 02 24

Peter Lyse's Vinhandel

Petersen A Bloch (Jens Jensens Eff.,
Viborg) Markus Allé 17 52 20 61

Thorup's Knud Vinhandel A/S
Helligkorsgade 22 52 02 22
— — 52 02 24

Vinduer.

Bramdrupdam Glarm.forretn.
(Børge Vogensen) Påbyv. 8 pr. B. 56 80 65

*Vi løser enhver opgave
indenfor forsatsvinduer*

Indhent tilbud
uden forblødende **56 80 65**

Egsø Forsatsvinduer
(Egly Sørensen) Zahnsgade 2 .. 52 40 36
— Driftsl. K Sørensen priv. 52 75 40

Gilling Jens Trindholmegade
Havnen syd ★52 34 22

GILTEX VINDUET
med dreje- og kipåbning

TELF. ★ **52 34 22**

Iversen J. Refsgaard

Låsbygade 98 52 06 51
— priv. Ringstedvej 6 52 21 31
Specialfabrik i vippevinduer
og hæveskydedøre

Pedersen Thorvald A/S

Dieselvej 3 ★52 01 77

CENTRUM vippevinduer

VELFAC facadevinduer

VELUX ovenlysvinduer

THORPEDO ovenlys-
kupler

Vinduespolering.

Arpe Bent Agtrupvej 139 52 35 20
Becker Rich. Rubinvej 3 Seest 52 89 85
Bennedsen Hans Peter Dannersv. 9 52 84 73

Dansk Polerings Selskab A/S
Vægtergården, Mazantigade 5 ★52 18 33
— Afd.leder L Jensen priv. 52 57 27

VINDUESPOLERING



Vægtergården

Tlf. ★52 18 33

**Dansk
Polerings Selskab A/S**

Datterselskab af Det Danske Rengørings Selskab A/S

Egil's Vinduespolering (Egil Olsen)
Gelballe Lunderskov 58 54 68

Harris Ian Langagervej 52 Seest .. 52 44 43



**„Ruder-
Lux“**

Vi kommer overalt
også i krogene!
Spec.: Nybygninger og institutioner

Hauritz Bernhard Junghansvej 75.. 52 70 82
Træffes bedst efter kl. 13
Private . Forretninger

Hauritz F.
 Junghansvej 38 52 87 45
 Træffes bedst 12—13 og eft. 16,30

Hauritz Herluf Anne Mariesv. 17 52 43 93
Træffes bedst kl. 12-13 og efter 17
Spec.: Fabrikker og butikker

Jørgensen Arnold Ingridsv. 34 52 60 47
 Private, fabrikker, nybygninger
Kolding Vinduespolering (Aage Christensen) Ørebrovej 14 52 87 82
Nielsen A Snerlevej 52 52 14 68

Nielsen Anders Tøndervej 70 52 95 94
Træffes bedst 12-13 og efter 17
Fabrikker . Forretninger . Private

Pedersen Walther Schiørringsvej 4 52 54 02

WALTHER'S

vinduespolering

Tlf. 52 54 02

Ravn Henning Cypresvej 14 52 87 67

Vognfabrikanter.

Mørch J & Sønner A/S Vejlev. 164 ★52 71 00
 — Driftsleder Chr. Guldbæk pr. 52 71 80



Vognfabriker. Artikler for

Transport-Teknik A/S Seest ★52 52 00
 — Direktør Viggo Andersen priv.
Bjergbyvej 48 Seest 52 84 67
 — Bogholder H D Polzin priv.
Hvidøre 37 Vamdrup .. Vamdrup 58 15 79

Vognmænd (lastbilkørsel)

(se tillige Autokørsel, personbefordring)

* betyder medl. af

Kolding Vognmandsforening.

ABC-Kolding, Agtrupvejs Bud Central
 og flytteforretning Agtrupvej 21.. 52 67 45

Bekke K E Kærmindevej 37 52 42 72
Bentzen's Svingkraner Ndr. Ring-
vej 49 52 60 80
 — Week-end- og aftentelefon 52 65 53
 Se annoncen under Entreprenører
Boisen Harald Agtrupvej Dalby 52 58 56
Boisen Henry Agtrupvej Dalby 52 58 55
Bøjstrup A besked modtages ★52 62 22
 Kolding—Odense

Christensen Egon*

Gormsvej 21 ★52 39 44
 — priv. 52 30 32
 — Bogholder Poul Elling priv. 52 39 44

Auto-transporter i ind- og udland
 med lukkede kølevogne

Fragtruten Kolding-Aarhus
 Flere daglige afgang i hver retning
 Se endv. under Godstransport

Christensen Rich. Kongebrogade 13 .. 52 01 72
Christensen Svend Dahl
 Ll. Sandbjerggrd. 56 85 34
Christiansen W Snerlevej 6 52 36 34
Dahl Tage Knud Hansensvej 12 52 92 20
Dahlmann Sv. E* Ravnevej 14 52 77 98

Damkjær's Peter Eff.*

(H Jespersen) Dalbygade 30 52 01 38

Ebbesen Jakob* Tøndervej 86
 (gården) 52 05 53



KRANARBEJDE

udføres —

også med ekstra udlægger
 og forskelligt grej.
 Jord og affald fjernes.

JAKOB EBBESEN 52 05 53

Elkjær B* Alpedalsvej 43 52 15 54
Falk Niels Benediktesvej 4 52 18 80

Fragtcentralen

Dieselvej 4 ★52 62 22
 Indlevering fra 8—17 undt. lørd.

**Modtager gods til de fragtruter,
 der anløber Kolding**

Rubriken fortsættes næste side

Gadegaard Chr. & Søn* Bellev.g. 24 52 22 23
 — 52 65 81
 — Mekan. Jens Korsgaard priv. 52 24 23
 — Chauffør Kjeld Christensen
 priv. 52 47 05
 — Bogh. fru E Feldstein priv... 52 81 23

**Chr. GADEGAARD
& SØN**
52 22 23

Al slags kørsel med lastvogne udføres.
 Vogne med tippelad fra 6 til 20 tons

3 vogne med læssekrane

Transport udføres med 3 blok-
 vogne samt lavtbygget
 sættevogn fra 10—50 tons



af gravemaskiner - bulldozere - trom-
 ler og andre tunge genstande.

INDHENT TILBUD

Vi har **TRAKTORER** til ethvert for-
 mål (indregistreret)
 med anhængere - 3
 vejs tippelad - læs-
 seskovl.
 Udlejn. af gummiged



Levering af alt til vejarbejde
 i paksten - tromleral - brosand
 - fyldsand - muldjord.

**FINESTE KVALITET I
 STØBEMATERIALER**

1. classes støbesand og stenmaterialer
 får De i alle dimensioner.

Levering af kalkmørtel.

**Chr. GADEGAARD
& SØN**
TELF. 52 22 23

— klarer også Deres problemer ...

Gregersen V. R.*
 Nordvang 3 52 13 01

Greisen Børge* Harte 52 29 41

Gura B* Istedvej 3 52 34 18

Hansen A Alpedalsvej 54 52 07 50

Hansen H Chr.* Abenråvej 3 52 87 51

Hansen Holger Haderslevvej 145 .. ★52 23 77

Hansen L Solhøj Esbjergvej 52 56 25

**Hansen's Peter Auto- og Maskin-
 transport Piledamsvej 41** 52 25 26
 Se annoncen under Entreprenører

Hansen Svend*

Dieselvej 4 ★52 37 33
 Kolding—København

Henriksen Gunnar

Kolding Landevej Vamdrup
Vamdrup 58 15 14

Haastrup Arne* Kn. Hansensv. 20 .. 52 53 20

Haastrup's Vognmandsforretning
 (Helmer Haastrup) Hollænderv. 9 52 07 03

International Camiontransport A/S
 Mosevej ★52 82 33
 — Filialbest. B Mathiasen priv.
 tlf. Fredericia 92 62 45
 Telex 36 94

CAMIONTRANS

Jacobsen Chr. Juhl Bellevuegade 42. .. 52 20 89

Jacobsen Otto Haderslevvej 59 52 26 73

Jensen Johs. Thyrasvej 5 52 54 12

Rubriken fortsættes næste side

Jensen Rud.* Borgergade 13 52 04 10

Rud. Jensen



Al kørsel udføres
med lastvogne med og uden
tippelad

Levering af sand og singels

★

Lad os ordne Deres
flytte- og transport-
problemer

★

Møbelopbevaring
i opvarmede lokaler

520410

Jensen Vagn* Hammersvej 12 pr. B. 56 82 10

Al kørsel udføres
med vogne fra 5 til 20 tons

Levering af vej- og støbematerialer

Maskintransport

med læssekran

VAGN JENSEN 56 82 10

Jespersen H* Dalbygade 30 52 01 38

Jessen J Gøhlmannsvej 11 52 20 21

Johansen Karl Aage Fjordvej 63 Strh. 52 00 40

Josiasen Alfred* Hylke 52 47 13

Levering af vej- og byggematerialer
Vogne fra 6-12 tons

Alfr. Josiasen. 524713

Jørgensen Robert* Drammenvej 4 52 59 75
Biltelefon (0020) 60 48

Levering af støbematerialer,
fyldsand og brosand.

Fineste muldjord leveres.

Robert Jørgensen

TLF. 52 59 75

Kanne Ejner & Søn Fabriksvej 29 .. ★52 46 44

Koch Jens Chr.* Ndr. Ringvej 68 52 23 50

Kolding Tanktransport (K E Kruse)

Enghavevej 7 pr. B. ★56 84 44

— priv. Strandbakken 11 Rebæk.. 52 53 99

Kolding Transporten (Adolf Hyla)

Alpedalsvej 8 52 30 66

Kølevognstransport

Kristiansen Alfred* Tøndervej 76 .. 52 74 93

Krogh Aksel Svalevej 29 52 46 69

Kruse Laurids* Borthigsgade 28 52 34 76

Larsen Anders Østenkær Solsortev. 35 52 66 07

Internationale transporter

Laugesen L K* Sønderborgvej 6 52 66 41

Lehmann Paul

Internationale Transporter

Aktieselskab Mosevej 9—11 .. ★52 75 66



Lock N E Petersen Dyrehavevej 146 52 23 81

Kolding Auto-Transport

7—20 tons lastvogne

Madsen Hjalmar J.*

Blæsbjerggade 34 52 11 14

Markussen Frede

Fynsvej 15 52 57 53

Martensen Th. Sundeved 20 52 39 21

— Chauffør Robert Bruun priv. 52 55 21

Th. Martensen 52 39 21

Rubriken fortsættes næste side

Mathiesen Oskar* C. Plougsv. 2 a. 52 33 90



**Al vognmandskørsel udføres
Støbe- og vejmateriale leveres**

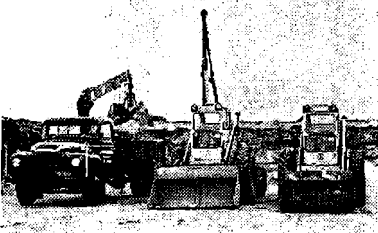

**Oskar Mathiesen
52 33 90**

Mortensen Peter

Vestervang 24 pr. B. ★56 84 22
Jordkørsel m. lastvogne og dumpers
Se annoncen under Entreprenører

Møller Peter* Kongebrogade 49 52 03 89

Omst. til Teglgårdsvej

Nicolaisen H Piledamsvej 31 52 85 63

Nicolaisen Henry*

Vejlevej 144 52 25 69

Nicolajsen Sv. Aa. Harte 52 44 22

Nielsen A Bro* Vestergård Seest ★52 72 99

Nielsen Børge Teglgårdsvej 33 52 60 62

Nielsen Hans*

Enghavevej 9 pr. B. 56 83 39

Olsen Georg Påbyvej 52 32 77

Pedersen M Carl Plougsvej 109 52 59 90

Petersen Alfred Sydbanegade 6 52 18 18

Petersen B Hofbæk Katrinegade 9 52 16 22

Paaske Svend Vestervang 17 pr. B. 56 82 41

Paaske Verner Vestervang 8 pr. B. 56 83 68

Rasmussen Regnar P Broagervej 30 52 28 15

Schultz Herluf* Drosselvej 34 52 64 72

Schultz P Stadionvej 34 52 02 41

Sejrup Børge*

Sydbanegade 26 52 76 52

Kørsel med 5—16 tons lastvogne

Sloth F* Læssøegade 3 52 73 82

Sloth's F. Eftf.

(Feldborg Nielsen) Georg Brandes-
vej 6 52 00 51
DSB vognmand
Al kørsel til og fra banen besørages

Smedegaard J* A. L. Johansensv. 23 52 19 89

Stackelies Kr.

Kingsvej 7 52 71 55
Al kørsel med 6 tons last-
vogn med tip.

Søgaard Aage*

Lærkevej 16 ★52 13 55
Kørsel med lukkede lastvogne
fra 5 til 17 tons

Sørensen Magnus Jovavej 21 52 28 21

Internationale transporter

Terling P. C.

Fabriksvej 17 ★52 15 22
— Bogholder V Thuesen priv. 52 44 79
Telex 33 68

Therkildsen Ejnar Dr. Fichsvej 4 52 04 20

Thomsen Chr. Haderslevvej 137 52 28 61

Thomsen Herluf* Kongebrogade 48 52 63 93

Østergaard Frimodt Hert. Abelsv. 20 52 26 25

Kolding—Odense vognmand

Østergaard N A Skadevej 16 52 37 02

N. A. ØSTERGAARD

INTERNATIONALE TRANSPORTER

52 37 02

Biltelefon (0020) 71 30

Vuggestuer.

Kolding Kommunes Vuggestue

Agrupvej 47 52 32 09

Kolding Kommunes Vuggestue

Palmeallé 10 52 40 35

Kolding Vuggestue (E Andersen)

Skolegade 12 52 21 97

Vulkanisering.

Kolding Slidbanefabrik

(K B Pedersen) Haderslevv. 143 52 38 22

— priv. Brændkjærgade 86 52 69 73

Koldvulk A/S

Fabriksvej 32 ★52 81 33

Tip Top vulkaniseringsmaterialer

Thomsen M Sydbanegade 1—3 52 10 45

— priv. Fjordvej 21 Strandh. 52 36 45

Sydjydsk Vulkanisering

Slidbaner på lager til ombytning
Nyt autogummi

Vægte.

Grundtvig Knud A/S Teglgårdsv. 13 52 77 61

Århus: Grenåvej 309
8240 Risskov tlf. (06) 17 50 55

Desuden afdelinger i:
København, Slagelse, Ålborg,
Holstebro, Esbjerg og Odense

AVERY

KNUD GRUNDTVIG A/S

**VÆGTE OG VEJEUDSTYR
TIL ETHVERT FORMÅL**

Reparation . Salg . Service

Lauridsen Ib Alpedalsvej 39 52 68 67

Kolding Vægtfabrik



**Fabrikation og
reparation af
alle arter vægte**

Fra 100 gr. til 200.000 kg.

VISERVÆGTE
STEMPLINGSVÆGTE
UDREGNINGSVÆGTE
AUTOMATVÆGTE
KORNVÆGTE
BROVÆGTE
SKYDELODSVÆGTE
DECIMALVÆGTE

*Rep. af alle arter
på lægsmaskiner*

VÆGTE

05-526867

Syddjyllands Vægtfabrik

(H Jensen) Seest Bakke 7 omst.
til priv. 52 05 30

SYLVÆFA

Fabrikation og reparation
af alle slags vægte



Salg - Service

Værelser, udlejning af

Fredensborg-Fogtmann Carl
Slotsgade 19 52 73 40
Aut. bolig- og værelseudlejning
Kontortid 9-12 og 13-17

Værktøj.

**Grønborgs Tømmer-
handel A/S**
Østerbrogade 14 ★52 27 11

Jensen J. P. A/S
Søndergade 9 ★52 16 66
Kolding Tekniske Forretning
(Fr. Flintholm) Haderslevvej 78 .. 52 22 60
— — — — — 52 19 04
Kristensen Thomas Haderslevvej 75
omst. til priv. 52 65 40
Værktøj for metalindustrien

Lumbye Ejnar
Adelgade 16 ★52 55 88

Olesen Viktor H. A/S
Fynsvej 9-11 ★52 38 88
— Direktør V H Olesen priv. .. 56 82 07
— Salgschef C Christiansen priv. 52 33 67
— Repr. F Damkjær priv. Almind 56 11 51

Petersen Carl F Fabriksvej 16 .. ★52 52 22

Carl F. Petersen

Syddjysk Byggecenter
Industrivej 2 ★52 40 88

Værktøjsfabriker.

Breindal Th. Teglgårdsvej 5—9.. ★52 49 00
 — priv. Aalkjærgrd. Dybvadbro 56 83 66
 — Driftsleder Vagn Pedersen pr. 52 67 57

Udstansning og optrækning under
 presser op til 150 tons.

Værktøjer og maskiner efter opgave.
 Specialitet: Stanse- og trækværktøj.

Kolding Værktøjsfabrik (A Christensen)

Agtrupvej 56 omst. til priv. 52 15 30

Stanse- og presseværktøj

Værktøj og maskiner efter opgave

Kristiansen K G A/S Haderslev-

vej 100 ★52 05 99

Værktøjmaskiner.

Jensen J. P. A/S

Søndergade 9 ★52 16 66

Kolding Tekniske Forretning

(Fr. Flintholm) Haderslev. 78 .. 52 22 60

— .. 52 19 04

Kristensen Thomas Haderslevvej 75

omst. til priv. 52 65 40

Olesen Viktor H. A/S

Fynsvej 9—11 ★52 38 88

— Direktør V H Olesen priv. 56 82 07

— Salgschef C Christiansen priv. 52 33 67

— Repr. F Damkjær priv. Almlnde 56 11 51

Væverier.

Beirholms Væverier A/S Dalbyg. 38 ★52 45 55

— Fabr. Mogens Beirholm priv. ... 52 66 48

Iversen Aage Wendelboe Hjemme-

væveriets kontor og lager

Kastanieallé 22 52 29 84

Jensen Georg Damaskvæverlet

Sdr. Ringvej ★52 27 00

— Driftsl. Jørgen Nissen priv. ... 52 69 28

Jydsk Nylon Industri (K Vestergaard

Frandsen) Bakketoppen 10 pr. B. ★56 85 55

Naigebauers Væveri Carl Plougs. 1 52 73 54

Væveri: Højvang, Agtrup

Spec.: Hørdækketøj

Volkerts Brdr. Fabriker A/S

Dalbygade 40 ★52 39 00

Efter kontortid:

— Direktør J Jacobsen 52 74 24

— Direktør O Vagn Larsen 52 31 61

Våbenhandlere.

arne P sport (tidl. Kurt Kühl) Rende-

banen 14 52 33 00

Stæchmann C A & Søn Sønder-

gade 27 52 08 67

Udendørs Udstyr A/S Sct. Jørgensg. 2 52 29 29

Z

Prøv vor kaffe — vistnok den bedste!

Højvang Kolonial

AGTRUPVEJ 190 TLF. 52 41 95

Zinktryk.

Jyllands Clichéfabrik A/S Mazanti-

gade 10 ★52 06 11

Æ

Prøv vor kaffe — vistnok den bedste!

Højvang Kolonial

AGTRUPVEJ 190 TLF. 52 41 95

Æg.

Fisker Kurt Åbenråvej 33 52 10 20

Dansk Andels Ægexport

Ægcentralen Tøndervej 10 52 74 41

— Gross. N E Hansen priv. 52 62 15

Æskefabriker.

Alpap-Emballage A/S Taulov ★56 22 22

ÆSKER & KARTONNAGE ALPAP-EMBALLAGE

Dansk Kraftemballage A/S

Ndr. Havnevej ★52 32 55

— Aftentelefon 52 38 94

Bølgepap

Massivpap

Aae Niels A/S Kolding Æskefabrik

Agtrupvej omst. til priv. 52 02 07

— Driftsl. V Madsen priv. 52 91 25

Niels Aae A/s

Æsker . Kartonnage
Udstansning

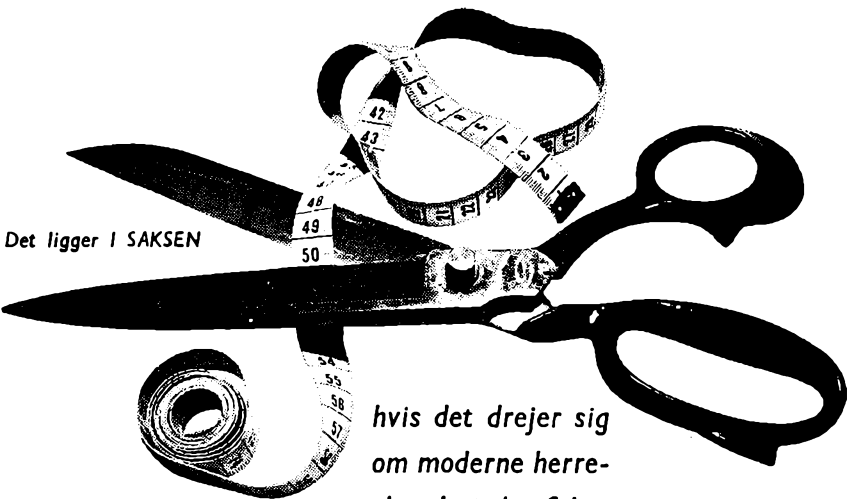

Det ligger I SAKSEN

*hvis det drejer sig
om moderne herre-
skræderi, konfektion
og lingei.*

A. G. ISAKSEN

Jernbanegade 40 . Tlf. 52 14 27

... også De skulle prøve

YOGHURT

Yoghurt tilfredstiller enhver smag og fremstilles nu med
JORDBÆR - SOLBÆR - ANANAS - MANDARIN
færdigblandet på mejeriet i portionsbægre
af plastic, der er lette at opbevare i
køleskabet og lige til at sætte på bordet.

Bestil yoghurt allerede i dag hos Deres forhandler

TREKANTENS MEJERISELSKAB

Haderslevvej 5 . Tlf. *52 01 55

Nummerfortegnelse

over telefonabonnenter under Kolding central.

- 20000 Statsbanestationen
01 Statsban. Oplysn.kont.
02 Statsban. Pladsbestill.
03 Dr. G Lind
04 Slagterm. H Kjeldsen
05
06 Maskinhdl. F G Nielsen
07 Dansk Olie Import A/S
08 Bruhn's Sko
09 Værkfører P Johansen
20010 Urmgr. C A Meelsen
11 Ark. P Eduard Petersen
12 Gross. H C Stenderup
13 Pensionist John Madsen
14
15 Fhv. forr.f. V Teilmann
16 Schack & Co.
17 Chevron Service-Station
18 Nørrekroen
19 Restaur. Ida Jacobsen
20020 Skråderm. Alb. Jensen
21 Frk. Sigrid Rasmussen
22 S Winkler's Eftf. A/S
23 Automobilhuset A/S
24
25 Konditor E R Skov
26 Hovedkass. A Andersen
27
28
29 Husm.af. B M Fjelde
20030 Gartn. Søren Rasmussen
31 fhv. Politim. K Ewald
32 Forskningsinstitutet
33 Møller & Sørensen
34 Opt. Oscar Riis & Søn
35 Pianist Kaj Halberg
36 Repræs. Svend Friche
37 T Møller Nielsen
38 Rangerm. S Holm
39 Th. Petersen & Co. A/S
20040 Vognmd. K Aa. Johansen
41
42 Ingvard H Lund
43 Trekantens Mejeriselskab
44 Kolding Købmandsskole
45 Inger og P O Poulsen
46 Hollænders Tegl. A/S
47 Kolding Eksportmarked
48
49 Konsul Johs. Grønberg
20050 Damernes Sal. hos Aase
51 F Sloth's Eftf.
52 Jordem. Anna Lindgaard
53 Entrepr. Carl Olsen
54 Fotohdl. R Hartimmer
55 Kons. Tage Christensen
56 Tandl. B Altenburg
57 Købmd. C Wendt
58 Pens. overpostb. Nielsen
59 Blomsterh. P Mammen
20060
61 Lærer Keld Jensen
62 Domhuset
63 Slagterlarb. B Jensen
64 Overkirurg M Andersen
65 Overmontør E Sloth
66
67 Thorvald Pedersen A/S
68 Gross. Kay T W Segel
69 Fru Sofie Skriver
520070 Hauge-Rasmussen Fotoh.
71 Politass. G Sørensen
72 Antikv.h. Edith Nielsen
73 Regina Herremagasin
74 Overmekan. Erik Dam
75 Kontorassist. J Bonde
76 Frk. Ann-H Jensen
77
78 Kunstm. E Rasmussen
79
520080 Kordegn Bertel Hansen
81 Overp.m. Fl. F Hansen
82 E Dupont
83 Fru Blenda C Jørgensen
84 Møller Nicolaj Madsen
85 Fhv. restaur. T Gejl
86
87 Borgerkroen
88 Brugsforeningen
89 Tuborg og Kgs. Bryghus
520090 Vognmd. Laurits Hansen
91 Fru Greta Aug. Andersen
92 Fhv. brygger Jac. Færch
93 P Thuesen Andersen
94 B Andsgaer
95 Importtøen
96 Wichmanns Kafferisteri
97 KFUM cafet. og pens.
98 Tømrerm. Olaf Petersen
99
520100 Kold. Omegns Foderstof
01 Fru Elna Christensen
02 Salgschef H Søndergaard
03
04 Direktør P Hundevad
05 Hendes Magasin
06 Fru Gudrun Hansen
07 Diakon Poul Landgrebe
08 Sct. Nicolai Skole
09 Insp. C G Sørensen
520110 Hans Krøller & Co.
11 Dansk Olie Import A/S
12 Tandlæge Mogens Thau
13 Kaj Opstrup
14 Rigmor Nielsen Brøduds.
15
16 O Nielsen Skou
17 Fru Olga Løwenstein
18 Pens. Eller Schwensen
19 Kolding tekniske Skole
520120 Husmd. Møller Sørensen
21 Restaurant Størækassen
22 Sønderbrant Apotek
23 Civilling. Bo Beck Jensen
24 Damernes Modehus A/S
25 Fru Inger Paaske
26 Disponent P Eilø
27 S Winkler's Eftf. A/S
28 Farvem. Hans P Larsen
29 Advokaterne Hove
520130 Gas- og vandm. Nielsen
31 Jakob Brems
32
33 A/S Scan-Atlas Hush.app.
34 Tandl. Westerlund
35 G.K. Legetøj
36 Ingeniør Skj. Knudsen
37 Fru A Petersen
38 Vognm. Harry Jespersen
39 Sv. Aa. Jensen Budcentr.
520140
41 Parkskolen
42 Fa. Riberholt Thomsen
43 Poul Bjarne Hansen
44 Automobilhuset A/S
45 Kruses udlejningsvogne
46 Boghold. Birgit Radmer
47 Repræs. Johs. Poulsen
48
49 Pens. Sommer Lauritsen
520150 Valdemar Nielsen
51 Fhv. mælkehdl. Hansen
52 Amtsving. Buch-Larsen
53
54 Revisorassist. B Hellskov
55 Trekantens Mejeriselskab
56 Fru F M Steffensen
57 Propr. Kjær Poulsen
58
59 Fru Nanni Svensson
520160
61 Firestone
62 Sigurd Christensen
63 Damaskv. Bent G Jensen
64 Værkf. G Nygaard
65 Assur.firm. Aug. Borgen
66
67 Købmd. J Jørgensen
68 Fru Else Niemann
69 Aalykkeskolen
520170 Spec.forr. Kred. Serv. I/S
71 Sejlmager C C Fussing
72 Vognm. Rich. Christensen
73 Industriforeningen
74 Købmd. S Pedersen
75 Lagerksp. Erl. Hein
76 Eli Zeller
77 Thorvald Pedersen A/S
78 U.dir. Sv. Christensen
79 Fru J Lynggaard-Jensen
520180 Læge S Schlamowitz
81 Fru Christine Heick
82 Kartonnagearb. A Kalhøj
83 Lagerforv. T Ravn
84 Tømrer Jac. Christensen
85 Fru Sigrid Schmidt
86 Fru Emilie Rasmussen
87 Dansk Arbm. Forbund
88
89 H Lausen's Klædelager
520190 Skoleinsp. L Lomholdt
91 Toldinsp. Jacob Thomsen
92 Mekan. Carlo Svensson
93 Journ. B og P Brask
94 Chr. Mikkelsen A/S
95 Herreekv. Peter Moos
96 Montør E Nielsen
97 Adv. Abel og S Knudsen
98 U.dir. W Slot
99 Fysioterap. Asta Keller
520200 Lisbergs Turistbiler
01 E C Schmidt
02 Lisbergs Turistbiler
03 Skrådderm. E Lykkehus
04 Fru M Nymand
05 Am. Tryklm.-Komp. A/S
06 Henry Fisker & Co. A/S
07 Niels Aae A/S
08 Jyllands Clichéfabr. A/S
09 J O Fischer-Nielsen

- 520210 Afd.leder K A Schneider
11 Købm. Vesterg. Frandsen
12 Bodil Sørensen
13 Carl C Jensen & Søn
14 Slagterm. B R Lauritsen
15 Fru D Christensen
16 Mejeriarb. Olaf Pedersen
17 Tømrem. Kaj Nielsen
18 Brandass. Hakon Ravn
19 Dansk Olie Import A/S
- 520220 Servitricer Bodil Lindstedt
21 Planteskeje. Aksel Olsen
22 Peter Lyse's Vinhandel
23 Disp. Bent Andersen
24 Peter Lyse's Vinhandel
25 Købmd. Erling Hollesen
26 Forskningsinstitutet
27 Lektor A Stoklund
28 Krim.assist. H Deleuran
29 Farveh. Drøge Jørgensen
- 520230 Turistforen. Bureau
31 Fru købmd. D Rasmussen
32 Fru Marie Bork
33 Chr. Mikkelson A/S
34 S Winkler's Eftf. A/S
35 P Henriksen
36
37 Fru Inga S L Dokkedahl
38 Repræs. Møller Nielsen
39 Toldbetj. R Ø Nielsen
- 520240 Grdejer H Hviid
41 Vognmd. P Schultz
42 Stadsdyrl. E Melchiorsen
43 Prokur. Sven Eriksen
44 Sigrid Lunden
45 Komm.arb. J H Pedersen
46 Fritidshjl. W Andersen
47 Kordegn C Sørensen
48 Fru Elisabeth Schmidt
49 Elektr. Fagforen.
- 520250 Taxavognm. Martin Skov
51 Vognmd. M Hansen
52 Disp. Kaj Jakobsen
53 R Lindberg Rasmussen
54 Tryk Andels-Anstalten
55 Skov's Konditori
56 Brdr. Lauridsen
57 Læge Henning Møller
58 Kulhdl. P Christensen
59 Bagerm. G Rasmussen
- 520260 Joh. Wahrlich & Co.
61 Fysioterap. Anna Bæk
62 Briend.h. V Andreassen
63 Bagerm. Johs. Andersen
64 Skibsmægl. S E Hansson
65 Kolding Lervare en gros
66 Depotbest. Hans Buhl
67 Kontorchef A Nielsen
68 Fru Gudrun Molin
69 Automobilhuset A/S
- 520270 Specialarb. H Winther
71 Johansen's Eftf.
72 Fru Martha M Poulsen
73 Fru Anna Jensen
74 Frk. Elisabeth Eff
75 Fru Inger Lambæk
76 Lærer A Andersen
77 Trappergaardens Æbleh.
78 Bagerm. Rugbr.f. A/S
79 Maler E Ølholm Jensen
- 520280 Frkn. D og K Simonsen
81 Tømrem. Kn. Andersen
82 Overtj. Thorvald Roed
83 Børneh.lær. Christensen
84 Kulhdl. Erik Larsen
85 Tændl. Jens Kronborg
86 Eksp. Ib Damkjær-Larsen
87 Konsul Ove Grønberg
88 Brønd's Konditori
89 Fru Helene Boysen
- 520290 Maria Bagge
91 Propr. Daugaard-Hansen
92 Kronborg og Jørgensen
93 Fru E Brodsgaard
94 Fabr. I Christensen
95 Kioskejer Ejner Nielsen
96 Skrederm. E Johansen
97 Konditor P Nissen
98 J P Christiansen
99
- 520300 Signalmontr K E Larsen
01 Suurballe damekonf.
02 Urmager Ole Jensen
03 Antik.v.h. Holg. Madsen
04 Fru Dina Fugidahl
05 Tekstilvejer B Andersen
06 Svend Hansen
07
08 N D Johnsen
09 Ellegaard Marked
- 520310 Forskningsinstitutet
11
12 Købmd. Erik Schultz
13 Købmd. Poul E Petersen
14 Hafnia's Hovedagentur
15 LRSagf. H Schjerbeck
16 Civiing. P Beck Jensen
17 Jydske Strikkerier
18 Ps. pakhusfmd. Klausen
19 Kruses Køreskole
- 520320 Fru Alice Billund
21
22 Th. Petersen & Co. A/S
23 Skomager Fritz Jensen
24 Brugsforening
25 Johannes Neye
26 Maskinn. V Østergaard
27 Fru M Christensen
28 Guldsmed Erna Krogh
29 Købmd. Asger Mathiasen
- 520330 Blikkensl. J Bach & Søn
31 Montør P Skovbakke
32 Boghold. Ejn. Dalsgaard
33 Svghold. Eftf. Salling
34 Glarm. Wilger & Søn
35 Fru G Flugt Sørensen
36 Købmd. Nis Sørensen
37 Fru Else Hansen
38
39 Smørforsyningen
- 520340 Sundh.pl. A E Mortensen
41 J E Jeppesen
42 Gartner Frede Olsen
43 Montør Conrad Hansen
44 G M Born
45 Inspektør B Uglebjerg
46 Fhv. redaktør V Schmidt
47 Købmd. I Hansen
48 Rich. Kronborg-Jensen
49 Frk. Inger Schmidt
- 520350 Adv. Abel og S Knudsen
51 Tlf.formd. Chr Jensen
52 Harald O Grau A/S
53 Carlo Friis
54 Rutebilchauff. H H Bank
55 Johansen's Eftf.
56 Slagterm. P Christensen
57
58 Fru Inger Boesen
- 520360 Købmd. Asger Sørensen
61 Hos »Laura«
62 Centrum bogbinderi
63
64 Markdannershus
65 A Toustrup-Andersen
66 Dybbkjærs Bolighus
67 Visitator Erl. Rasmussen
68 Repræs. M P Poulsen
69 Købmd. N P Frederiksen
- 520370 Fru Elisabeth Hansen
71 Margr. Eriksen
72 Bagerm. Børge Gehlert
73 Værkm. Carl E Nielsen
74 Skous Varehus
75 Eksped. Verner Jensen
76 Hdlsgartn. Karl Gamst
77 Munk's Boghandel
78 Købmd. C Wenit
79 Købmd. Wald. Bonnesen
- 520380 Værkf. Rob. Frohnert
81 Isolator A Bentzen
82 O.læge Richter-Jørgensen
83 C M Trikotage
84 Forpagter Poul Erik Bæk
85 Fru Minna Bennetzen
86 Guldsmed Chr. Dynesen
87 Lund's Foto
88 H. K.s kontor
89 Vognmd. Peter Møller
- 520390 J Pallesen's Planteskole
91 Kolding tekniske Skole
92 Vikt.hdl. N Blom & Søn
93 Samme
94 Malerm. C Jensen & Søn
95 Gross. Brødr. Bojsen
96 Isolator Chr. Hansen
97 Modist Ingeborg Holm
98 Postb. Poul Erik Boyser
99 Hush.skolen Borrehus
- 520400 Lrsagf. Børge Larsen
01 Blikkensl. Rob. Steinfat
02 Fjerkrækspert Averhoff
03 Fru Minna Sørensen
04 Oskar Leonhardt
05 Fru Johanne Storm
06 Trædrejer M Petersen
07
08 Taxavognmd. Damgaard
09 Malerm. Cajus Jørgensen
- 520410 Vognmd. Rud. Jensen
11 Damefris. E Larsen
12 De Danske Forsv.brødre
13 Konfekturh. K Pedersen
14 K. F. U. M. og K.
15 Købmd. Jens Feirup
16 Fa. Vald. Nielsen
17 Forretn.f. E Mortensen
18 Grdejer J F Fredslund
19 A/S Scan-Atlas Hush.app
- 520420 Vognmd. E Therkildsen
21 Skandinavien Restaur.
22
23 Finmekan. Erik Gade
24 Autoforh. A E Jensen
25 Bagerm. Palludan's Eftf
26 Hjemmehj. R Petersen
27 Gerda Schibler
28 Sv. Aa. Wase Petersen
29 Ester Rasmussen
- 520430
31 Mont. Sv. Aa. Henrikser
32 Frk. Gertrud Møller
33 Forskningsinstitutet
34 Faglærer Erik Skov
35 Kolding Autohandel
36 E Lykkegård Johnsen
37
38 Carl Petersen
39 H Nielsen & Søn A/S
- 520440 Glarm. A Holm & Søn
41 Erik Clausen
42 Ing.firma M P Vistoft
43 Fru P M Klaborg
44 Koldingfjordskolen
45 Smed Erland Petersen
46 Fru Lindholm Sørensen
47 Købmd. Sv. Andersen
48 Kld. Bade- og Massagekl
49 Skolebetj. S From
- 520450 Jason Lædervareforr.
51 Salgschef Vald. Nielsen
52 Ejd.hdl. Knud Buus
53 Gdnings Kompagniet
54 Smedem. A Domensky
55 Købmd. Sv. Aa. Holleser
56 Fru Solveig Weiland
57 Thorvald Pedersen A/S
58 Vejeorkontoret
59 Fhv. købmd. I P Olesen
- 520460 Singer Co. Symask. A/S
61 Ekspedient Kaj E Iverser
62
63 Kolding Stigefabrik
64 Gårdejer fru B Beck
65 Anna Krestensens Tandt
66 A/S Internat. Harvester
67 Fabr. Bjorn Pedersen
68 A M Roos
69 Fysioterap. Ellen Kruse
- 520470 Restaur. Th. Petersen
71 Mekan. Albert Andresen
72 Schmidt & Sønner A/S
73 Vognmd. J Chr. Jensen
74 Fru Dagm. Sørensen
75 Fru Ellen Berholm
76 Arb. Andelsbolig Foren.
77 Købmd. Thule Jørgensen
78
79 Munk's Boghandel

- 20480 Firma Jens P Bek
81 Fru Gudrun Andersen
82 Lærerinde K Jensen
83
84 Slagterm. V Schmidt
85
86 Den borgerl. Begrav.ks.
87 Fru Hansine Beck
88 Ingeborg Pugh Larsen
89 Snekker Holm Nielsen
20490 Afd.leder Vagn Jensen
91
92 Jens Juhl's Savværk
93 Tipskiosken
94 Overdyrl. E S Møller
95 Fru M Andersen
96
97 Pens. Joh. Th. Andersen
98 Ingeniør Outzen Nielsen
99 Bjørn P modeller A/S
20500 Kolding Realskole
01 Chefk. Hornshøj Jensen
02 Købmd. E Buhl Petersen
03 Ebbesen trikotage
04 Fru Ingeborg Sletskov
05 Venstrebladet
06 Kass. Else Rasmussen
07 Fuldm. Edith Kristensen
08 Kontorbest. Sv. Bekke
09 Købmd. Henry Olsen
20510 Centraltrykkeriet
11 Fru Maren Pedersen
12 Pensionist N Rasmussen
13 Koldingfjordskolen
14 Carlsberg Depot
15 Verner Lunding Hansen
16 Fru M Seirup
17 Fa. Th. Petersen
18 Autoh. Ingem. Madsen
19 E Røndbjerg
20520 L Koch ligbilforretning
21 Foto-Magasinet
22 Fjendomskontoret
23 Politiaas. E Røjkjær
24 Bagerm. Ib E Nielsen
25 Fru C Christensen rullef.
26 Kolding Mini-Taxi
27 Vognmd. N Lauridsen
28 Ps. tlf.nistinde E Juhl
29 Mestersv. Børge Lüthje
20530 Sydjylland's Vægtfab.
31 Kolonialh. H Henriksen
32 Fhv. træskoh. Jacobsen
33 Shell Service Station
34
35 Slagterm. A Andersen
36 Restaur. »Westend«
37 Herreekv.forr. Monopol
38 M Søgaard-Pedersen
39 Fru Sonja Jensen
20540 Christensen & Schjødt
41 Søndervang Skole
42 Mosevejs sportsplads
43 Kunstn. Dybd. Dantoft
44 Advokaterne Hove
45 Kold. Omegns Foderstof
46 Fhv. økonoma Petersen
47 Blomsterf. Akselhus
48 Slagterm. H Meier
49 Tropehuset
20550 Gerda Guldb. Andersen
51 Vicevært Arne Pedersen
52 Strøgets Kød
53 Vognmd. J Ebbesen
54 Damefr. Thyra Mulvard
55 Læge Hans Wendt
56 Ejd.hdl. Gunnar Jensen
57 Fru Helga Holtz
58
59 Tandl. E Lykke-Hansen
20560 Konsul E Christensen
61 Guldsmd. Sv. E Thomsen
62 Maler Vald. Petersen
63 Kolding Gymnasium
64 Maskinhdl. Poul Nielsen
65 Smedem. Ole Knudsen
66 Læge Lisbeth Mogensen
67
68 Marie Møller
69 Dansk Olie Import A/S
520570 Kirketorvet's Kiosk
71 Malerm. Em. Andersen
72
73 De Gamles Hjem
74 Overl. A Gammelgaard
75
76 Lærerinde frk. K Juhl
77 Landinsp. G B Jeppesen
78 Bondestuen
79 Tømrerm. Korsg. Jensen
20580 Inger Roldsgaard
81 Billunds Kemiske Fabrik
82 Strøgets Kaffe og Chok.
83 Kreaturhdl. N Hansen
84 Chauffør Knud Hansen
85 Repræs. Peder H Olesen
86 Fru Asta Jensen
87 Sadelmgr. E Schultz
88 Domhusbageriet
89 Fru Helga Kanne
20590 Slagterm. V Sørensen
91 Hotel Danmark
92 Repræs. Erik Petersen
93 Sct. Jørgens Stiftelse
94 Havnemeisterens Kontor
95 Polyfoto
96 De Gamles Hj., sygeafd.
97 Slagterm. Carl Nielsen
98
99 K G Kristiansen A/S
20600
01 Fru Alma Kelstrup
02 E Hansen's Revision A/S
03 fhv. O.tlfm. A C Brink
04 Brændselsh. J Pedersen
05 Gartner H Hermansen
06 H Dam
07 Exp.chauff. W Nielsen
08 Maskinassist. M Kleberff
09 N C Frandsen, kulvbel.
20610 Købmd. G Mortensen
11 Jyllands Clichéfabr. A/S
12 Slagterm. Kloster & Søn
13 Fuldm. Karl Andersen
14 Overmek. Tage Bech
15 Fru D Vistoft
16 Autohdl. Poul E Jensen
17 Skotgøjsmag. Perfect
18 Cant. agro Birger Dahl
19 Buntm. Rud. Christiansen
20620 Vognmd. A P Wind
21 Kommissionær E Hansen
22 Kolding Eksportmarked
23
24 Urmgr. Peter Lauridsen
25 Dansk Olie Import A/S
26 Træindarb. Fagforen.
27 I C Farvehandel A/S
28 Fru Elna Larsen
29 Ingeborg Viuff
20630 Gross. V Grumstrup
31 G. K. Legetøj
32 Købmd. B Gødsvang
33 Optiker Sigfred Skjold
34 Gross. Rosenløv Jensen
35 Fru Margr. Bartholdy
36 Blikkenslm. Bj. Johnsen
37 Fru Else Hansen
38 Vognmd. Knud E Jensen
39 Murerm. P Andersen
20640 Søster Henriette
41 Niels Gundersen
42 Sognepræst Joh. Svarre
43
44 Kolding Autohandel
45 Best.i. Inga Johansen
46 Centralvaskeriet
47 Frk. Misse Schmidt
48 Kontorass. Inga Eriksen
49 Snekker Karl Apel
20650 Eksportør S Kollerup
51 J Refsgaard Iversen
52 Ingeniør Chr. Schmidt
53 Jørdem. D M Lauridsen
54 Kolding Idrætsring
55 Slagterm. Vedel Hansen
56 Læge Hans Wendt
57 Trocadero
58 A/S Scan-Atlas Hush.app.
59 Kunsth. K Høj Jeppesen
20660 Taxavognmd. Jøtgensen
61 Sognepræst A Sølling
62 Fhv. kordegn J Aage
63 Grdejer Arn. Knudsen
64 Nord's Salon
65 Albert Ball
66 Herholdt's Bogtrykkerl
67 N T Nikolaisen
68
69
20670 Malerm. B M Pedersen
71 Fru G Manford
72 Gross. Oscar Christensen
73 Malerm. Madsen & Søn
74 Rentler Laurids Skau
75 Repr. T Bruun Nielsen
76 Furby Textil
77 Repræs. Kai Falck
78 Værkfører Villy Iversen
79 Ejd.mægler H Ryberg
20680 Tuberkulosestationen
81 Fru Johanne Christensen
82 Jenny Friis' Eftf.
83 Pensionist J Christensen
84 Kolding Mont-Rens
85 Bogh. Astrid Christensen
86 Kolding Tennisklub
87 Købm. Vesterg. Frandsen
88 Læge Arthur Timper
89 Fru E Brink
20690 Red. Givsk. Christensen
91 Købmand E Lund
92 W Tange-Christensen
93 Murerm. Jeppesen & Søn
94 Fru Anna Simonsen
95 Tandtekn. H Mortensen
96 Slagterm. Sivert Ravn
97 A/S Scan-Atlas Hush.
98 Købmd. Ove Bøttker
99 Fru Anna M Beirholm
20700 Læge P Noringriis
01 Fru Dagny O Rasmussen
02 B Fabrln, symaskiner
03 Vognm. Helmer Hastrup
04 Assurandør H Ottesen
05
06 Købm. Ellen Kirk Jensen
07 Tandlæge Arne Possing
08 Kolding Omnibus-Selskab
09 Samme
20710 Uniroyal Engleb. Danm.
11 J Jensen's Maskinf. A/S
12 Købmd. Laur. Hansen
13 Fru Johanne Torntoft
14 Tandlæge Arne Possing
15 Bykroen
16 A/S Scan-Atlas Hush.app.
17 Fru E Lomholt Nielsen
18 Kolding Stempelfabrik
19 Pensionist F Wolff
20720 Driftsl. Jens Christensen
21 Bageriet »Trio«
22 Kolding Hobby
23 Malerm. Aage Madsen
24 Svenningsen & Søn
25 Tøndervejs Kiosk
26 Kulle Fenneberg
27 Chr. Christiansen & Co.
28 Elly Kjældgaard
29 Fru Christine Munk
20730 Verners Bageri
31 Fru Frida Tarp
32 Fru M Kjøbye
33 Jacob J Christensen
34 Fhv. fabr. Andr. Hansen
35 Koldingfjordskolen
36 Gartner H Jørgensen
37 Automobilhuset A/S
38 Bogh. Ebba Jensen
39 Musiker A J Christensen
20740 Frk. Anna C Andersen
41 A/S Scan-Atlas Hush.
42 Kontorchef C Jensen
43 Kolding Persiennefabrik
44 Brdr. Lauridsen
45 Margarinef. Ebbe Grue
46 Adjunkt Niels Sølgard
47 Trækantens Mojeriselskab
48 Th. Petersen & Co. A/S
49 Købmd. Peter Hansen

- 520750 Vognmd. A Hansen
51 Kedelrenser Thomsen
52 Fhv. købmd. M Lauritsen
53 Hans Dollerup Boel
54 Autohd. N Paulin
55 Gartner E Lykkeboe
56
57 Bankassistent Lars Joensen
58
59 Købmd. Sv. Kristiansen
- 520760 K G Hansens Plantesk.
61 Lektor T Emmeluth
62 Stenhugg.m. F Robstad
63 Magister S Skov
64 Thorvald Pedersen A/S
65 S Winkler's Eftf. A/S
66
67 Mekan. Kurt Sørensen
68
69
- 520770 R Leideck's Eftf.
71 Trikolh Renseriet
72 Schmidt & Sønner A/S
73 Pens. Borge Jørgensen
74 Hålsgartn. C Bredskov
75 Burcharth's Tap. og Farv.
76 Repræs. F B Jørgensen
77 Finmek. Erik Gade
78 Repræs. M Thrane
79 Kranf. J Thue Hansen
- 520780 Im. Jørgensen
81 Advokat N Chr. Hove
82 Købmd. Carlo Rasmussen
83 Bagerm. H R Aakerlund
84 Købmand C Vindfeldt
85 Prokurist Chr. Blom
86 Fru M Poulsen
87 Civiling. M Thomsen
88 Maskinarb. E F Jensen
89 Fru Ingeborg Birk
- 520790
91 Permanentssalonen
92 Husassistent T Jakobsen
93 N P Hansens's Mask.fabr.
94 Thorvald Pedersen A/S
95 Kass. Anders K Andersen
96 Dybkjær's Bolighus
97 Fru Joh. Ammentorp
98 Læderhdl. C Dinnsen
99 Kolding tekn. Skole
- 520800 Købmd. Albert Hansen
01 Materialist Aage Fris
02 Malerm. W Patrzalek
03
04 Grdejer Leth Pedersen
05 Fabr. S A Christensen
06 Revisor Foged Hansen
07 Alf. E Borch
08 Mekan. Alf. Damgaard
09 Maskinm. Harald Juhl
- 520810 Salgsass. Willy Andersen
11 D. D. M.s Fællesindkøb
12 Datamat. Christm.-Møller
13 Civiling. J L Johansen
14 Damefrisørsalon Elite
15
16 Læge Schoustr.-Thomsen
17 Slagterm. Fr. Hansen
18 Bagerm. Ernst Becker
19 Direktør Max Mortensen
- 520820 Fru Marie Birnbaum
21 Fru Jette Schmidt
22 Adv. Abel og S Knudsen
23 Blomsterh. C Andreassen
24 Fru Sara Herlevsen
25 Kold. Omegns Foderstof
26 Thorvald Pedersen A/S
27 Magda Andersen
28
29
- 520830 C Schleisner
31 Dansk Olie Import A/S
32 Fru Frida Lassen
33 Farveh. Ove Andersen
34 Saxildhus A/S filialen
35 Købmd. Albert Hansen
36 Repr. Carl R Pedersen
37 Kalkul. Egon Petersen
38 Hush.lær.i. G Gundersen
39 Frk. Olga Schultz
- 520840 Kgl. Brand's agentur
41 Smandshjemmet
42 H. Ks kontor
43 Fru Aage Alminde
44 Pensionist V Riishede
45 Gartner E Lykkeboe
46 Revisor A L Warncke
47 Henning Høj Jørgensen
48 Kolding Komm. Børneh.
49 Kølrelær. Hans Pedersen
- 520850 Damppressen
51 Kass. Elsa M Persson
52
53 Guldsm. Elbro Jensen
54 Lærerinde K Johansen
55 Martha Frederiksen
56 Koldingfjordskolen
57
58 Direktør H Møller-Olsen
59 Møbelhdl. Ch. Andersen
- 520860 A/S Scan-Atlas Hush.app.
61 Socialråd. V Thomsen
62 Bagerm. P A Petersen
63 Fru Edith Enevoldsen
64 Advokaterne Hove
65 Eksped. V Therkildsen
66 Hans Krøller & Co.
67 Cyklehdl. Stæchmann
68 Rentier Asmund Sand
69 Kolding Gymnasium
- 520870 Købmd. Peter Schmidt
71
72 Bogb.m. Henry Jensen
73 Sem.ektor Age Nielsen
74 E Sønner. Pedersen
75 Det rigtige Lager
76 Landinsp. G B Jeppesen
77 Alb. Krüger
78 Montør E Quist
79 Konfekturhdl. Ternbeck
- 520880 Ing. Peter Jeppesen
81 Pensionist E G Arildsen
82 Isekr. Vald. Jochumsen
83 Formd. Chr. Schmidt
84 Bagerm. Frits Mogensen
85 Parfumeri La Boutique
86 Aa. Schnell autoværkst.
87 Konsulent M Zartow
88 Trocadero
89 Røde Kors depot
- 520890 Lærer Gunnar Jensen
91 Købmd. Holger Berring
92 Sønderbro Apotek
93 Bruno Petersen
94 Industriif. Stiftelse
95 Værkf. Holg. Willumsen
96 Bankkass. Sv. E Røkkjær
97 Kolding Høvleværk
98 Fabr. P Walsted
99 Schmidt & Sønner A/S
- 520900 Kasserer C Schneider
01
02 Depotbet. Hans Buhl
03 Bjørn P modeller A/S
04 Serviceel. O Klitgaard
05 Bilikkensl. Eskel. Jensen
06 J Jensens's Maskinf. A/S
07 Designer Elise Feldvoss
08 Fodpl. Else Petersen
09
- 520910 Ps. Idpost Andr. Hansen
11 Fru Lis Burcharth
12 Gartn. Henrik Pedersen
13 Fhv. m.l.ejer Christiansen
14 Fru K M Eriksen
15 Klinikass. Carm. Winkler
16 K G Kristiansen A/S
17 Frk. Ellinor Erik-Hansen
18 Møllegaarden
19 A/S Intern. Harvester
- 520920 Overlæge Hans Lou
21 Rangerfmd. Østermark
22 Ass. fru Bitten Hansen
23 Frugtross. F Hansen
24 Restaurant Hafnia
25 Bernth Design
26 D. D. M.s Fællesindkøb
27 Jacob J Christensen
28 Urmgr. Poul Nissen
29 Frk. Karen Hans Hansen
- 520930 Odd-Fellow-logen
31 Sadelmgr. E Lassen
32 Lrsagf. Børge Larsen
33 Gardin-Nyt
34 Holmens Kro
35 Sigrid Jensen
36 Provst J M Roesen
37 F og M Tørnes
38 Kolding tekn. Skole
39 Chokoladearb. Fagforen.
- 520940 A/S Brøndsholm
41 Optiker Kay Lauridsen
42 H Lind
43 Elektr. Poulsen Schmidt
44
45 Sekr. Ingrid Østergaard
46 Advokat Peter Hove
47 Mazantigade Kiosk
48 Fru Ingeb. E Nørgaard
49 Kolding Gum.-Imp. A/S
- 520950 Samme
51 Formd. Herluf Henrikse
52 Kolding Autohandel
53 Gårdejer H Munksgaard
54 Beregner Kurt Petersen
55 Politiasessor Bryderup
56 Snekderm. Kr. Ferslev
57 Pens. C Overg.-Pedest.
58 Repræs. ing. R Skjødt
59 Bagerm. Tgg.-Jørgensen
- 520960 Repræs. P. Bjerre Ravn
61 Norden Forsikr. A/S
62 Ejd.h. A E Christofferse
63 Bøttern parfumeri
64 Disp. Arne Hansen
65 Assurand. Carl Løkke
66 Slotsbageriet
67 Magda Grøn
68 Murer Harald Nielsen
69 Bernhard — Spatzeck
- 520970
71 Damefris.m. Chr. Hanse
72 Typograf Georg Wiess
73 Broderlhd. P Andersen
74 Fru Harald Nielsen
75 Autofh. K L Knudsen
76 Bankbetj. Christensen
77 Urmgr. Bissenbakker
78 Fru Poula Christensen
79 Købmd. Karl Schmidt
- 520980 Fru Michael Madsen
81 Fru N C Schmidt
82 Bankfuldm. Chr. Thye
83 Rammefabr. J Andersen
84 Fabr. Folmer Buch
85 Fhv. forst.inde Andrese
86 Skotøjsh. Arn. Mogensen
87 Repræs. O H Thy
88 Fru Linnea Henriksen
89 Sygehj. fru D Lunding
- 520990 Bolette A/S
91
92 Fru Erna Jørgensen
93 Tømmerm. Kr. Bjørnsk
94 Købmd. M Andersen
95 Fru K Boris Petersen
96 Salgschef J E Bundgaard
97
98 Fru Elise Jepsen
99 Gulf Service Station
- 521000 Vejleveys Autohandel
01 Arkitekt C Svane
02 Frk. Johanne Rossen
03 Jens Kühlmeier
04 Urmager Hans Jepsen
05 Læge Evald Sprensen
06 Vognmd. P C Terling
07 Vicesk.insp. H Pedersen
08 Købmd. Løgstrup Jensen
09 Kurvemgr. Poul Nielsen
- 521010 Walther Jensen
11 Vognm. Wagner Nielsen
12 Forr.f. N K Christiansen
13
14 Kolding Rådhus
15 J P Jensen A/S
16 L Østergaard
17 Direktør S Petersen
18 Dora Larsen
19 Møbelpolstr. H Egeberg

- 1020 Kurt Fisker Agenturforr.
21 Gulds. Sv. E Thomsen
22 A Nielsen Mal.varecenter
23 Organist Hj. Jakobsen
24 Overtrafik. Mikkelsen
25 O.politibetj. H Thomsen
26 Slagter J Chr. Henning
27 Snedkerm. Christiansen
28 Fmd. Henry Rasmussen
29 Alka Forskrings A/S
- 1030 Eksp. Hedvig Andreasen
31 Mælkehdl. P Lyngmose
32 Malerm. Heinr. Vollesen
33 K. O. H.
34 Nordisk Solar Co. A/S
35 Malerm. Karl Aa. Kaltoft
36 Inger og Helm. Poulsen
37 Jordem. fru S Poulsen
38 Kolding Idrætsforening
39 Mont. Asbjørn Jakobsen
- 1040 Kolding Bådevyggeri
41 Maskinass. P Korsbang
42 Dansk Teaterforlag
43 Lektor Johs. Hjort
44 Kolding Nattevagt
45 Svdt. Vulkanisering
46 Frugtkældereren
47 Arbmd. Chr. Thomsen
48 Apoteker Arn. Hansen
49 Malerm. Egon Damm
- 1050 Maskinarb. Jens Buhl
51 Lauenborg Christensen
52 Maskinh. Har. Pedersen
53 Kosmorama's kontor
54 Malerm. M C Nielsen
55 Presenco A/S
56 Kolding Taxa
57 Marketed. H C Hansen
58 Fru Elisabeth. Damkjær
59 K. F. U. K.
- 1060 Andr. Hansen
61 Fru M Eliassen
62 Chokonord A/S
63 Vognm. P C Terling
64 Overmarksgården
65 Esso Servicenter
66 Slotshotellet
67 Hindsberg's Planomag.
68 Indremiss. Alfr. Hansen
69 Fru Doris Ravnholt
- 070 Handy Transportvogne
71 Sndkm. Skov Christensen
72
73 P Blicher A/S
74 Trikotageforr. »Chic«
75 Gårdejer P R Husted
76
77 Skomagerm. H Vandel
78 Ingeniør H J F Lund
79 Boghold. Børge Buch
- 080 E T Grew A/S
81 Fhv. mælkeh. Nicolaisen
82 Værkf. A Christiansen
83 Fru Tove Rasmussen
84 El-inst. C C Rasmussen
85 Kolding Børnehjem
86 Fru Marie Otto
87
88 Revisionskontoret A/S
89 Kolding Rådhus
- 090 Sydøstjyske Andelsslugt.
91 Læge Kaj Rasmussen
92 Skovfgd. Sv. Andersen
93 Gulds. V Neuhausen
94 Install.m. F Friedrichsen
95 Ingeniør Thyge Nissen
96 Henry Fisker & Co. A/S
97 Auktionsm. Aage Hansen
98 Købmd. Sofus Birk
99 Herredsdomm. Strøbech
- 100 G Andersen
01 Anker V Nielsen
02 Kold. Revisions-Institut
03 Fru Rachel Juhl
04 Mekan. Otto Madsen
05 Direktør Joh. Sørensen
06 Repræs. J P Elsnør
07 Knud Erik Høyer
08 Hvidsminde Købm.hdl.
09 Salgsass. J Aaby Jensen
- 521110 Advokat Knud Hertz
11 Shell Service
12 Bogtr. A Rubæk Olesen
13 Fru Anna Friberg
14 Vognm. Hj. J Madsen
15 Soc.insp. Andr. Sørensen
16 Murerm. Ejner Hansen
17 Bagernes Arb.løsh.kasse
18 J P Jensen A/S
19 Domhuset
- 521120 O.traf.ass. G A Hansen
21 Fru B Hansen
22 Ark. P Eduard Petersen
23 Beregner Suddergaard
24 Antikv.bogh. C B Svarre
25 Overassistent. E Hansen
26 Byr.sekr. H Rasmussen
27
28 Nordisk Solar Co. A/S
29
- 521130 Læge Johs. Stender
31 Kolding Centralbibl.
32 Fhv. hdlsm. S P Knudsen
33 Børnehaven i Søgade
34 Buntm. Aa. Christiansen
35
36 Købmd. Carl Nielsen
37 Overl. dr. med. Frandsen
38 Malerm. J H Christiansen
39 Fhv. distr.mont. Hansen
- 521140
41 Arkit. H Noes-Pedersen
42
43 Biskop Chr. Baun
44 Damaskvæveriet
45 Typ. N Chr. Andersen
46 Arkitekt J K Jeppsen
47 Trekantens Mejeriselskab
48 Willy Petersen
49 Fhv. vognm. Karl Hansen
- 521150 fhv. forv. M Jessen
51 Snedker J Hebbelstrup
52 Brugsforeningen
53 Fru Olga Klose
54 Fa. J Vestergaard
55 Overbetj. Chr. W Jessen
56 Politiaass. Møller Jensen
57 Fru Klara Nissen
58 Chauff. Karl Rasmussen
59 K. O. H.
- 521160 Kolding Rådhus
61 Rebslager E Sonne
62 Krim.ass. Gr.-Andersen
63 Kolding Centralbibliotek
64
65 Fru Inger Pedersen
66 Skorst.fm. Max Møller
67 Fabr. J Jørgensen
68 Fru Aase Jørgensen
69 Textilarb. E Steenfat
- 521170
71 Th. Jensen
72 Værkf. J A Wasniowski
73 Kolding Fiskeforsyning
74 Salgskons. Jørg. P Bach
75 Købmd. Karl O Larsen
76 Fru Elisabeth Hansen
77 Autoforhdl. K Wexel
78 Fru Carla Christensen
79 Eksp.sekr. C D Olesen
- 521180 Frelsens Hær's korpsafd.
81 Købmd. Jens Schøtt
82 Blomsterh. L Levison
83 Chokonord A/S
84 Lagereksp. G Mørup
85 Kolding Rådhus
86
87 Blikksl. Henriksen & Søn
88 A/S Kold. Most & Frugts.
89 Dir. Børge Kristensen
- 521190 Blikkslm. Herluf Hansen
91 Direktør Poul Hove
92 Prokur. Kn. Frandsen
93 Skolebest.inde A Krause
94 Damefris. Gretha Clausen
95 Tlf.overn. J Jørgensen
96 Frk. M Petersen
97
98 Malerm. OXH. Sørensen
99 Lauenborg Christensen
- 521200 Saxildhus Hotel
01 Repr. Flemming Hvidt
02 J P Jensen A/S
03
04 Fru Karoline Thomsen
05
06 Antikv.hdl. M Larsen
07 Forvalter E Mygind
08 Trikoth. Winkel Jensen
09 Hansteds Reklame
- 521210 Salgschef O Sparrevohn
11 Sydøstjyske Andelsslugt.
12 Købmd. fru K Hansen
13 Fru Anna Johannessen
14 Danebroge & Terra
15 Kr.komm. Richter-Olesen
16 Fru Anna Madsen
17 »Bitten Hatten«
18 Tjener J A Koed
19 Tandl. E Westergaard
- 521220 Fru Alma Pedersen
21 Købmd. Anker Pedersen
22 A/S Branth's Farve
23 Detailhdl. E Vindfeldt
24 Reklamek. C V P Jessen
25 Casino restaur.
26 Revisorass. Olaf Skjødt
27 Kolding Rådhus
28 Kolding Missionshotel
29 Forretn.f. V Jensen
- 521230 Den danske Landm.bank
31 Journ. M B Christensen
32 Tømrer H Skou
33 Nordisk Solar Co. A/S
34 Tegner H Bamberg
35 M Møller Jensen
36 Fru M Christensen
37 ps. tilf.inde I Gundersen
38 Fhv. manuf.h. Petersen
39 Læreri. Maria Hansen
- 521240 Købmd. K M Thaysen
41 Eva Konfektion
42 Porten Sport
43 Murersv. Fagforening
44 Dampsk.ekspeditionen
45 K M Konfektion A/S
46 Slagterlarb. Fagforen.
47 Blomsterforr. Viola
48 Damefris. Idy Marschall
49 Købmd. Arne B Thygesen
- 521250 Cigarhdl. K Hansen
51
52 Chokonord A/S
53 Mælkehdl. A Kjær
54
55
56 Kreaturhdl. C Gørges
57 Fru Gerda Kristensen
58 Lind Nissen
59 Assurand. C E Petersen
- 521260 Købmd. Knud Sørensen
61 Planteskoleejer E Skov
62 Distriktsm. P Fj. Nielsen
63 Snedkerm. E P Buchwald
64 Restaur. J P Gravholt
65 Trine Tøj
66 Sydjysk Produktforr.
67 Tandl. Orla Jørgensen
68 Samme
69 Arbmd. Fr. Nielsen
- 521270 H E Sørensen, brøuds.
71 Tlf.inde Edith Hein
72 Kold. Gørtler og Metalst.
73 S Sørensen
74 Murerm. A Holm Nielsen
75 Bagerm. P E Andersen
76 Sv. Kasse Fredslund
77 Isekr. Frede Madsen
78 E Varming
79 Murersv. Fagforening
- 521280 Mazantlig. Frugtforretn.
81 Købmd. Har. Christensen
82 Snedk. og Tømr. Fagforr.
83 Giasm. J Chr. Damberg
84 Fysioterap. R Østerlund
85 Nordisk Solar Co. A/S
86 Fru M Schmidt Damkjær
87 M Lauridsen & Co.
88 H Horn
89 E Simonsen

- 521290 Kolding Rådhus
91 Axel Kjærhus
92 Fru Anna Gaardhøje
93 Pelsfarmer N P Jensen
94 Kjøbmd. H C Andersen
95 Frk. Ingeb. Buhl Jensen
96 Anne-Dorthe Jessen
97 Res. kapell. Tage Jessen
98 Overlærer Sig. Stylow
99
- 521300 Frugtross. Tage Welth
01 Vognmd. V R Gregersen
02
03 Møllegaarden
04 Chr. Faber A/S
05 Tlf. mont. C O-Petersen
06
07
08 Install. ass. O B Nielsen
09 Gross. Chr. Nørsgaard
- 521310 Globe Reklame
11 P Blicher A/S
12 Forr. fører Fr. E Moos
13 Intec
14
15 Typograf V M Jensen
16 Kolding Rådhus
17 Slagter Gunnar Skøtt
18 Chokonord A/S
19 Den danske Landm.bank
- 521320 Kons. Erik Klindt Larsen
21
22 Sønderbro's Kiosk
23 Konsulent O H Petersen
24 Serviceinsp. Sv. Bornhøft
25 Direktør K V Torpe
26 Repr. H K Frederiksen
27
28 Inge og Henry Holst
29 Kolding Rådhus
- 521330 Taxavognm. B Nielsen
31
32 Kontorass. Olga Thomsen
33
34 Filiall. Aage V Taaning
35 Ergoterap. M Baur
36 Typograf Otto Larsen
37 Kold. Komm. Børnehavn
38 Malerm. L Christiansen
39 Tekstilarb. A G Nielsen
- 521340 Repræs. Kn. Rahbek
41 Ruth E Nordsejl
42 Nordisk Solar Co. A/S
43
44 Vicevært Axel Rasmussen
45 Overlæge N Hobolth
46 Kolding Rådhus
47
48 Dampsk. ekspeditionen
49 Saxildhus Hotel
- 521350 Sydostjyske Andelslagt.
51 Ungdomsk. S Kristiansen
52 Fru Ingeborg Raarup
53 Tandl. Jens B Madsen
54 Driftsing. P Lillballe
55 Vognmd. Aage Søgaard
56 Musiker Erik Gaarde
57 Repræs. Jørg. Jacobsen
58 Boghdl. Johs. Barkholt
59 Arkit. P Eduard Petersen
- 521360 Fhv. rest. A Frederiksen
61 Repræs. J T Pedersen
62 Lagerarb. Jørg. Parbo
63 Kaffehdl. M H Merrild
64 Gardejer Rasmus Nielsen
65 Fabr. Niels Haugstrup
66 Danske Lloyd
67 Værkf. Herbert Oertel
68 Kolding Rådhus
69 Værkf. Niels Poulsen
- 521370 Blikk.slm. M Schmidt
71 Samme
72 Autoopr. Lelf Mikkelsen
73 Assit. Sv. Aage Lassen
74 Anl.gartn. Fabiansson
75 Snedker Joh. Laumann
76 Fru G Andreasen
77 Ester og Johs. Schmidt
78 Revisor Vagn Bank
79 Fru E M Bertelsen
- 521380 Overl. dr. med. Frandsen
81 Prokur. P E Nielsen
82 A O Hvidtfeldt Petersen
83 Murerm. Krat & Krat
84
85 Fru Ingrid Hald
86
87 Revisionskontoret A/S
88 M K Pedersen A/S
89 Kolding Rådhus
- 521390
91
92 Fru M K Jensen
93 Trocadero
94 Den danske Landm.bank
95 Vognmd. P C Terling
96
97 Nordisk Solar Co. A/S
98 Kolding Nattevagt
99 Fhv. kioskejer Larsson
- 521400 Kolding Kaffersteri
01 Dansk Kommunal Arb.fb.
02 E Nobel A/S
03 Niels Jørgen Wiuf
04
05 Overass. A D Sørensen
06 Hoppe & Christensen
07 Marg.fabr. Koldinghus
08 A/S Ingemann Madsen
09 Faktor K E Hansen
- 521410 E Jørgensen
11 Montør Jens P Larsen
12 M Mikkelsen's Børneh.
13 Grønfeldt
14 Gross. J Adolphsen
15 Kart. arb. H Pedersen
16 Fru Herdis Dideriksen
17 Th. Walsted & Søn
18 Spolem. Toft Christensen
19 A Nielsen Mal.varecenter
- 521420 Vognm. M H Christensen
21 Fru E Lind
22 Forretn.f. H Præst
23 Hotelejer Brændekilde
24 Fix Sko
25 Bogb. A Lindemann
26 Legetøjsh. Helv. Hansen
27 Skrådderm. A Isaksen
28 Lady Look Kjøleshop
29 Disp. Poul Lorentzen
- 521430 Gross. Jens P Klinge
31 Bogholder P Espersen
32 Tandl. Jytte og V Holm
33 Erna Diedrichsen
34 Vicevært V Mikkelsen
35 Marie Poder Damek.fekt.
36 Frisørm. K Skov
37 Kolding Boldklub
38 Kolding Rejsebureau
39 A L Johansen & Søn
- 521440 Boghold. V Lund
41 K. I. F. hallen
42 J K Tøndering
43 Kontorassist. B Poulsen
44 Slagterm. Sv. Raben
45 Sydjydsk Skiltefabrik
46 Direktør Jens Koch
47 Vaskeriejer Ch. Jessen
48 Fru Tova Johannesen
49 Inspektør E Andersen
- 521450 Margrethe Jessen
51 Kjøbm. Chr. H Overgaard
52 Ingeniør E Vork Nielsen
53 Eigel Zebis
54 Maskinn. Alb. Hansen
55 Restaur. Ida Jacobsen
56 Anlægsgartn. J Nielsen
57 Værkf. C C Gregersen
58 A/S Musikhuset
59 Søndergades Fiskehal
- 521460 Farveh. Karl Kristensen
61 Murerm. Anton Straarup
62 Mælkehdl. Carl J Larsen
63 Fru Aase Mikkelsen
64 Salgskons. J J Brems
65 Direktør Hardy Olesen
66 Baltica Assur.-Comp.
67 Fru Anna Bølesen
68 Vinduespol. A Nielsen
69 Svend Johansen
- 521470 Bagerm. Aa. Andersen
71 Malin Rosenstand
72 Kontorassist. Inger Skov
73 Fru A Nyg.-Andersen
74 K. B. E. Harteværket
75 Mobil Service
76 Bogtrykker L Fuglsang
77 Læge N Ehrenskjöld
78 Evald Pedersen
79 Chauff. Chr. Daugaard
- 521480 A/S Sygos
81 Cyclecompagniet A/S
82 M K Pedersen A/S
83 Den danske Landm.bank
84 Læderhdl. Chr. Nielsen
85 Kjøbmd. H E Karlsen
86 Gartner Anna Møller
87 Tømrerm. Nielsen & Søn
88 Konr. Jørg.s Bogtr. A/S
89 Malernes Fagforening
- 521490 Ps. kabellæg. H J Ø Ravt
91 Kolding Rådhus
92
93
94
95 Damefris. Erla Hansen
96 Pensionist C Jessen
97 Tønders Turistfart
98 Provisor E Sylvestersen
99 Isenkr. Erik Mørch
- 521500 Kolding Taxa
01 Falck-Zonen
02 Fru Inge Schwaner
03 Ella Madsen
04 Vaskeriet Thor
05 Fru S Kragholm
06 Kontr.tlf. Brita Krarup
07 A/S Kold. Most & Frugts
08 Kjøbmd. C C Knudsen
09 Fru Gudrun Ravn
- 521510 Kosmorama
11 Krim. overb. Thomassen
12 Overtjener J P Johansen
13 Overpol. betj. E Hansen
14 Fru V Mains
15 Møller I P Andersen
16
17 Bramdrup Skov Restaur.
18 Fru Maja Jensen
19 Tandl. Erik Westergaard
- 521520 Revis. firmaet M. Straarup
21 Sydostjyske Andelslagt.
22 Vognmd. P C Terling
23 Krim. ass. N H Nielsen
24 Kjøbmd. P Thomsen
25 Fuldm. H G Andersen
26 Kolding Smørrebrød
27 Nordisk Solar Co. A/S
28 Sukkerv.fabr. Kolding
29 Kold. Komm. Opt.hjem
- 521530 Kolding Værktøjsfabrik
31 M Kjer
32 Autoforhdl. K Skou
33 Boghdl. Johs. Barkholt
34 Fru Inger Henriksen
35 Krim. ass. Kaj Kristensen
36 Overbetj. N P Pedersen
37 Chokonord A/S
38 Fru Dagny Rud. Peterse
39 Overpol. b. T G Carlsen
- 521540 Politia. E Sørensen
41 Politia. R C Sørensen
42 Politia. J Børge Jensen
43 R Skau Nielsen
44 Overp. betj. J Søgaard
45 Kolding Rådhus
46 Overbetj. A Kildam
47
48 Overbetj. N W Jørgensen
49 Fru Inge Højlund
- 521550 Slagterm. O Rasmussen
51 Arkitekt Poul Mogensen
52 Tjærekompaniet A/S
53 Fotograf. Frida Jochumsen
54 Vognmd. B Elkjær
55 Installatør Aage Møhler
56 Autolakerer Kurt Larsen
57 A M Schønemann
58 Strøgsalonen
59 Forrmd. A Rasmussen

- 1560 Slagterm. Poul Bløcher
61 Maler V Heinem. Jensen
62 Slætterm. Kal Andersen
63 Distr.mont. Justesen
64 Bryggeriarb. B Petersen
65 Damefris.m. Rasmussen
66 Salgschef H J A Krog
67 Skræderm. A Pedersen
68 Fru A J V Andersen
69 Krim.assist. P Flensted
- 1570 Fhv. bagerm. S Hansen
71 Christine Wind
72 Slagterm K Mortensen
73 Overbetj. M Pedersen
74 Norlyk & Vestergaard
75 Krim.verb. Fl. Nielsen
76 Dannevirke Forsikr. A/S
77 Kld. ny Betonv.fabr. A/S
78 Kolding Rådhus
79 Arkitekt S Nissen
- 1580 Komm.arb. Bent Nielsen
81 City Sko
82 Chauff. Verner Jakobsen
83 Snedk.m. Alb. Svensson
84 Tekn.ass. Ely Storgård
85 Boston herre- drengetøj
86 Frk. Magda Christensen
87 Fru Vera Toftgaard
88 Købmand N J Dau
89 Kørelærer A Mortensen
- 1590
91 Direktør Emil Moland
92 Slagterm. C Jochumsen
93 Toldinsp. A P Aaskov
94 Assistent Julius Meiling
95 Bagerm. H Kjøng
96 Afd.leder Ole Thomsen
97 Fru Rasmussen
98 Varmeinst. Max Zeller
99 Kass. Hjalmar Jensen
- 1600 Kørelærer B Jeppesen
01 Jydsk Skoletavle
02
03 Nordisk Solar Co. A/S
04 Annoncek. Christensen
05 Driftsl. K A Jørgensen
06 Hotel Danmark
07 Lærer Ole Askholm
08 Centralmek. K Pedersen
09
- 1610 Fru E Brodersen
11 H Lindberg Vaskem.udl.
12 Ingeniør E Lauritsen
13 Kørselsl. E K Svensson
14 Fru Ase Schneider
15 Buens Mønt Vask
16 Tandl. K Elkjær Fischer
17 Overmontør C J Nielsen
18 Lærerinde T P Slot
19 Bagerm. H Jespersen
- 1620 Automobilh. S Hansen
21 Fru Asta Kachne
22 Vognmd. Hofb. Petersen
23 Radiom. O Christensen
24 Fh. køb. N C Pedersen
25 Autolakerer Georg Arpe
26 Tegner Kirst. Ahrendtsen
27 Kartonn.arb. J Andersen
28 Pakkerske Jenny Holm
29 Fabr.arb. H G Nielsen
- 1630 Redakt. Bertel Thomsen
31 Maler B Hvolbeck
32 Fru Karen Jensen
33 Kold. Centralbibliotek
34 Ing. Kræmmer Nielsen
35 Kolding Rådhus
36 Svane & Gjording
37 Formd. Johs. Rasmussen
38
39 Lærer Stig Johansen
- 640 Overlæge Karen Astrøm
41
42 Repræs. A C Jepsen
43 Maskinsætt. Rob. Andrup
44 Bagm. N W Gammelgaard
45 Blikslim. H S Nielsen
46 Insp. E G Rasmussen
47 Kolding Rådhus
48 M Thrane trikotageforr.
49 Socialrådg. J E Jacobsen
- 521650 Sydøstjyske Andelsslagt.
51 Fru Mette K Sørensen
52 Kolding Rådhus
53 K. B. E.
54 Optiker Ove Kjær
55 Dansk Havefrøforsyning
56 A Nielsen Malery.center
57 Ps. Vesterg. Rasmussen
58 Nanny og H Mikkelsen
59 Køkk.chef Juul Laursen
- 521660 Ellen Kronborg-Jensen
61 Konkudtor F Pedersen
62 Overmont. Aage Grøn
63 Journ. Eva Jøns
64 Slagterm. T Engebæk
65 Vejle Amtspektorat
66 J P Jensen A/S
67 Værkf. Johan Børresen
68 Damefris. H Hagedorn
69 Frk. Elma Hansen
- 521670
71 Ark. P Eduard Petersen
72 Salgskon. E R Pedersen
73 Herreekv.h. K Dalsgaard
74
75 Indk.chef K Ravn Jensen
76 Trafikkontr. E Hansen
77 Intec
78 Nordisk Solar Co. A/S
79 Den danske Landm.bank
- 521680 Restaurant E 3
81 Slagteriarb. Erich Kolb
82 Kld.lotterikoll. Andersen
83
84 Konr. Jørg.s Bogtr. A/S
85 Taxavognm. A Knutsson
86 Maskinarb. H Kuntz
87 Husejer N Rosenmaj
88 Gartner H P Pedersen
89
- 521690
91 M K Pedersen A/S
92 Fru Inger-L L Pedersen
93 Saxildhus Hotel
94 Gross. Chr. Nørgaard
95 Pensionist N P Nielsen
96
97 Slotshotellet
98 Chr. Faber A/S
99 Statsaut. rev. Overgaard
- 521700 Kold. Korn-Lind. Agro
01 E Christensen brøduuds.
02 Direktør Erik Hansen
03 Fru Helga Walsted
04 Eldal Tæpper
05 Fru Elisabeth Hansen
06 Knud-Erik Michelsen
07
08 Lossefmd. C Frederiksen
09 Læge J Rossen
- 521710 National Forsikr. Akts.
11 Salgschef Axel Petersen
12 La Rio Salonen
13 Dir. fru C Christensen
14 Cottonv. J Christensen
15 Overmont. K Asmussen
16 Fru S Mogensen
17 Boghdl. J C Mortensen
18 Kirst. Holt's Frisørsalon
19 H Harboe Korsgaard
- 521720 Præst, redaktør E Rostø
21 Sygeplej. Anna Thaysen
22 Sped. D N Bruland
23 Bagerm. Ejnar Jensen
24 Chauffør Holger Meng
25 Maskinarb. P Mathiesen
26 Konsulent M S Mazanti
27 Repr. P G Mortensen
28
29 Christensen-Dalsgaard
- 521730 Modeh. Nina Kj. Jensen
31 Kld. ny Betonv.fabr. A/S
32 Repræs. B Frederiksen
33 P Lauridsen A/S
34 D. D. R. S. A/S
35 Trikot.h. Alfr. Knudsen
36 Formd Victor Arndal
37 Install. Johs. Christensen
38 Overbandagist Stengard
39 Den danske Landm.bank
- 521740 Tlf.mont. G Thomsen
41 Fru Karla Krøyer
42 Fru Ellen Waltoep
43 Fru M Bering
44 Sessan Konfektion
45 Fuldm. H Terndrup
46 Isenkr. Frede Madsen
47 Viktualieh. Vestergaard
48 Fru Gerda Weitling
49 Forv. E Christiansen
- 521750 Repræs. Poul Hansen
51 Hugo Petersen
52 Målermont. Sørensen
53 Lektor Karen M Carstens
54 Tømrerm. H E Kjestrup
55 Kolding Missionshotel
56 Nordisk Solar Co. A/S
57 Vognmd. J Mathiesen
58 Svæopl. frk. Lærke
59 Købmd. Villy Ebbesen
- 521760 Slagterm. V B Burkal
61 Ps. politass. F W Borg
62 Overdyrl. N E Nielsen
63 Redaktør E Jørgensen
64 Sk.insp. Frov. Jørgensen
65 Fru Charl. Christensen
66 Nielsen & Hansen
67 Overmek. A Hollenner
68 Direktør Chr. Fensholt
69 O.pol.betj. O M Petersen
- 521770 Fru Inger Hjort
71 Fru O Groth-Nielsen
72 Damef. Bente Johansen
73 Bagerm. P C Larsson
74 Det Kolde Bord
75 Slagterm. Kn. Andersen
76 Jacob G Thomsen
77 Skibsmægl. Chr. Hansen
78 Frugtavler E Johansen
79 Cigarhdl. O Damsgaard
- 521780 Musikl. J Henriksen
81 Kontr.tlf.n. Christensen
82 Togf. H Kruse Hansen
83 Gartner Adolf Petersen
84 Bolvig's sliberi
85 Læ. J P Langvad-Nielsen
86 Kolding Rådhus
87 Smedem. M Knudsen
88 Pøbsedhl. E Frederiksen
89 Alma og Knud Hansen
- 521790 Disp. N J Lorentzen
91 Kontr.tlf.n. Frederiksen
92 E L Pedersen
93 Malernes Fagforening
94 Isolator Mar. Hansen
95
96 A L Johansen & Søn
97 Chauffør S Sandal
98 Ing. K W Andersen
99 Autorep. H V Jensen
- 521800 Kolding Rådhus
01 Ing. Bent Rasmussen
02 Frk. Magda Ravn
03
04 P C Terling & Søn A/S
05 Mont. H Regn. Jacobsen
06 Tekn. assist. I C Olsen
07 Jens Hansen
08 Kolding Nattevagt
09 Henning Hansen
- 521810 Svane & Gjording
11 Samme
12 Chauffør Ernst Jensen
13 Restaurant E. 3
14 Fru Marie Christensen
15 Typograf Jørn Poulsen
16 Skomgrm. Chr. Hansen
17 Kurvem. Erh. Sørensen
18 Vognmd. Alfr. Petersen
19 Forr.f. Kirst. Andersen
- 521820 Direktør E Johansen
21 Mai-Salonen
22 Dir. M Th. Lauritsen
23 Afd.leder Peter Nissen
24 Kolding Rulleforretning
25 Damefris. Hans Nielsen
26 Jenny C Larsen
27 Kolding Rådhus
28 William Speedtsberg
29 Nordisk Solar Co. A/S

- 521830 Terrazzom. P Møller
31 Organist A Poulsen
32 Kolding Rådhus
33 D. D. R. S. A/S
34 Østre Vandværk
35 Viggo Larsen
36 Direktør Hans Nielsen
37 Fru C Jepsen
38
39 Kontr.tlf. Selma Jepsen
- 521840 Ingv. Lage
41
42 Bestyrerind. Ulla Hilmar
43 Grønnegårdens Frugtf.
44 Chr. Faber A/S
45 C Borglund
46 Baltica Assur.-Comp.
47 Søndervang Grøntforr.
48 K H Lyhne
49 Hålsgartn. M Thomsen
- 521850
51 Adjunkt Susanne Waage
52 Formd. Viggo Mikkelsen
53 Kjøbmd. Chr. Petersen
54 Bogholderske Ellen Kiil
55 Gross. Chr. Nørgaard
56 Varmei. Jørgensen & Søn
57 J Vejlskov Nielsen
58 Driftsass. Peter Walsted
59 Dir. Ib Christensen
- 521860 Haderslevgades Kiosk
61 L Johnsen
62 Isenkr. Erik Mørch
63 Konsul. Inger Andersen
64 Børge Nielsen Ismejeri
65 Malerm. Daniel Jensen
66 Salgschef J B Lauridsen
67 Lagerchef Gunnar Olesen
68 Skibsmægl. Chr. Hansen
69 Kolding Rådhus
- 521870 Vagtm. E T Mortensen
71 Egon Clausen
72 Skovløberhuset
73 Vibeke Hartung
74 Fa. Th. Andreasen
75 Fr. R. Husted
76 M og E Christoffersen
77 Th. Walsted & Søn
78 Bogholder Overgaard
79 Ps. overpostb. Thomsen
- 521880 Vognmd. Niels Falk
81 Mont.insp. Jacob Nielsen
82 Lærer Karl Munk
83 Tømrerm. N Jørgensen
84 Tndl. K og H Ith-Hansen
85 Fru Marie Lauridsen
86 Dampsk.ekspeditionen
87 Revisionskontoret A/S
88 Den danske Landm.bank
89
- 521890 Sygeh.portør P Jensen
91 Forr.f. K Christiansen
92 Fru Josefine Jensen
93
94 A Nielsen Malerv.center
95 Chokonord A/S
96 Vognmd. Aage Søgaard
97 Boghdl. Johs. Barkholt
98 Kolding Missionsholet
99 Klubleder A Rasmussen
- 521900 Chokonord A/S
01 Fru Louise Harms
02 Renseanlægget
03 Kolding Rådhus
04 Kold. Tekn. Forretning
05 Overlærer frk. E Munch
06 Trafikkontr. Rasmussen
07 Læge H I Seedorff
08 Frk. Christiane Hansen
09 Ark. P Eduard Petersen
- 521910
11 Norlyk & Vestergaard
12 Murerm. E V Hansen
13 Fru Gerda Ernst
14 Kold. Korn-Lind. Agro
15 Repræs. E Christensen
16 Chauffør H P Kristensen
17 Redaktør Andr. Sørensen
18 Restaur. Olympia Stadion
19 Frugthdl. E Vestergaard
- 521920 Frugthdl. E Vestergaard
21 Fru Elly Henningsen
22 Hustømr. Andelsselsk.
23 Murerm. Th. P Nielsen
24 Damefris. J R Wasmer
25 Christensen & Jacobsen
26 Kjøbmd. Sv. Drud Jensen
27 Assist. H R Bang
28 Chr. Caspersen
29 Marie Seest
- 521930 Værkfører H Paaske
31 Fabr. A A Nielsen
32 Pens. P M Petersen
33 A L Johansen & Søn
34 Blomsterforr. »Iris«
35 Kjøbmd. Arnold Pedersen
36 Smedem. S A Andersen
37 Skomager H W Hass
38 H Chr. Nielsen
39 Dombuset
- 521940 Industri-Restauranten
41 Fotohdl. Svend Jensen
42 Vognmd. C Terling
43 Tandtekn. Inger Hüttel
44 K Hingelberg Nielsen
45 Fru Karen Olesen
46 Rudy Bryld Autoudstyr
47 Produkthdl. Ib Jessen
48 Baltica Assur.-Comp.
49 Kolding Rådhus
- 521950 Presenco A/S
51 Ark. I Østerlund Madsen
52 Dansk Havefrøforsyning
53 Musik. Bernt Rasmussen
54 »Hansa« kaffeforretn.
55 Slagterm. A Schmidt
56 Købm. Damkjær Nielsen
57 Brændeh. M Christensen
58 Dir. O Neergaard-Holm
59 Orla Hansen
- 521960 Fru Ingeborg Thybo
61 Mekan. S B Sørensen
62 Nordisk Solar Co. A/S
63 Salgschef P A Nielsen
64 Guldsmed Ida Bach
65 Købmd. Holger Schmidt
66 O.læge Richter-Jørgensen
67 Skomgr. H Ingversen
68 Vognmd. N Dehlendorff
69 Vandvarb. H Lissau
- 521970 Gulf Service Station
71 Stæhrs Kolonialhandel
72 Kolding Gymnasium
73 Kreaturh. Th. Kühlmeier
74 Arkitekt Anker Pedersen
75 Distr.chef L Sørensen
76 Købm. Deleuran Hansen
77 Harald Jørgensen
78 Dansk Beklædn.arb.forb.
79 Fru Esther Rasmussen
- 521980 Frugtforr. »Delikat«
81 Kontorist Aage Bornhøft
82 Montør N Nielsen
83 Montør H Jørgensen
84 Eksped. Evald Jensen
85 Kioskejer A Skjøth
86 Salgschef G Vejb. Jensen
87 Fru Olga Jensen
88 Dr. med. K H Baagøe
89 Vognmd. J Smedegaard
- 521990 H Larsen Ilgkistemag.
91 Vilh. Behrens
92 Driftsleder Poul Nielsen
93 Redaktør Fr. Jørgensen
94 Sydøstjyske Andelsslagt.
95 J P Jensen A/S
96 P Blicher A/S
97 Kolding Taxa
98
99 Fa. J Vestergaard
- 522000 Kolding Folkeblad
01 Dombuset
02
03 Maler J V Jeppesen
04 Falck-Zonen
05 Grønb. Tømmerh. A/S
06 Kolding Sygehus
07 Karl Davidsen
08 Lædevarerep. Damgaard
09 cand. pharm. N Stange
- 522010 Dansk Ligbr.forening
11 Telegr.best. Jacobsen
12 Frydsvej's Viktualie
13 Kogerske Dagny Nielser
14 Overkontr. H E Toft
15 Cigarhdl. Hans E Jensen
16 Frk. Rigmor Krog
17 Vognm. Holger Hansen
18 Pol.betj. Ole Klerkegaard
19 Møbelhdl. J Clausen
- 522020 Carlo Hansen
21 Vognmd. J Jessen
22 Grand Hotel
23 Ridehuset
24 Riis Toft Skole
25 Pol.betj. E V Jespersen
26 Prokurist K Klindt
27 Mekaniker M H Dahl
28
29 De Gamles Hjem
- 522030 Arkitekt H C Rasmusse
31
32 Sygepl. fru Gerda Jøpse
33 Arkitekt Erik Madsen
34 Autoforh. P Christensen
35 Manuf.hdl. M P Knudse
36 Fru Mette Pedersen
37
38 Autoforh. H G Nielsen
39
- 522040 Statsban. Rejsebureau
41 Jens Tang
42 Snedkerm. K Sandholdt
43
44 A/S Kold. Dampvaskeri
45 Repræs. Evald Bjerre
46 Forr.f. Jørgen Paulsen
47 Snedkerm. Preben Lun
48 Lærerinde D Hansen
49 Damefr. Lena Østergaard
- 522050 Fabr. N O Ehrenskjøld
51 Kjøbmd. H P Paaskesen
52 Danmark
53 Sadelm. Charles A Krog
54 Låsbygades Kiosk
55 Sognepr. Rahb. Pederse
56 Priv.sygepl. M Johansen
57 Fyrbød. Sv. O Kristense
58 Forr.best. Skovg. Jensen
59 Repræs. Axel Agerberg
- 522060 Snedkerm. H E Holm
61 Repræs. Bloch Petersen
62 Krim.overbetj. Hinnerup
63 Krim.ass. E Andersen
64 Tjener Karl Jensen
65 Sv. Mathiesen brøuds.
66 Kolding Exp.-Komp. A/S
67 Fru Meta Kjær
68 Vognmd. B Henningsen
69
- 522070 Grdejer Otto Haue
71 Brdr. Bojsen
72 Repræs. Børge H Jense
73 D.U.I. (Fmd. Kn. Olsen)
74 Skoledir. Nik. Nielsen
75 BH Korsetforretning
76 Bogtr. Erling Fuglsang
77 Robert Nielsen brøduds.
78 Fru Stella Lauth
79 Kontorchef E Jessen
- 522080 Overpol.betj. Ellestrøm
81 Repr. Jørgen Petersen
82 Kolding Sygehus
83 Ingeniør H Christiansen
84 Købm. P Koed Mikkelse
85
86 Elmont. van Zeeland
87 Prokurist Reimar Pagh
88 Postens Kundtjeneste
89 Vognmd. Juhl Jacobsen
- 522090 Fru Pontoppidan Nielse
91 Spegar. H A Christense
92 O.toldvagtm. A E S Dar
93 Else Sørensen
94 Graver Chr. Hedelund
95 Symask.forhdl. M Sallin
96 Skand. Motor Co. A/S
97 Dyrslæge Aage Jensen
98 Lagerforv. Kaj Anderse
99

- 2120 Th. Sabroe & Co. A/S
01 Kolding Folkeblad
02 Frida Knudsen
03 Forretn. f. A Frydendahl
04
05 Bladhdl. A P Rasmussen
06 Inspektør Erik Munch
07 Installatør L Balle
08 Holger Arp
09 Sct. Nicolai Skole
- 2110 Nord. Chrom- og Metall.
11 Bagerm. A Laumann
12 Amtsforv. S Nørremølle
13 Kolding ny Bogtrykkeri
14 Domhuset
15 Dansk Spare-Selskab
16 Gross. Hans Schmidt
17 Grøn. Tømmerh. A/S
18 Børnenes Vel's fritidshj.
19 Blå Kors kaffehus
- 2120 Syerske fru K E Nielsen
21 Prokur. S Stenholm
22 C Clausen A/S
23 Ungd.sk.kons. Bryndorf
24 Grøjer Ove Pedersen
25 Hako-tek A/S
26 Kontorfuldm. C Olesen
27 Direktør Johs. Ejler
28 Cykleh. J Prehn-Mehlsen
29 Peter Andersen
- 2130 Stejlbjergs Fr. & Blomst.
31 Tømmer. Refsg. Iversen
32 Hako-tek A/S
33 Pens. rangerm. J Olsen
34 Lagerarb. V Rasmussen
35 K. B. E.
36 Malernes Andelselskab
37 Losseformd. O J Lund
38 Kioskej. H C Pedersen
39 Låsbygades Fiskehal
- 2140 Jagt Antennefabr.
41 Plastm. Hørbj Sørensen
42 Tandl. Else Dalsgaard
43 Montør V Mogensen
44
45 Vognmd. L Skak
46 A/S Kold. Dampvaskeri
47 Typograf Hans Harders
48 Krim.ass. S O Schive
49 Salgschauff. Arne Holm
- 2150 Budcentralen
51 Kold. Elektromotor Rep.
52 Landmd. Georg Møller
53 Kolding Sygehus
54 Direktør V Kristensen
55 Kolding Exp.-Komp. A/S
56 Fabr. H J Riis
57 Mekan. C H Hartung
58 Aa. Andersen budcentral
59 Fru V Mathiesen
- 2160 Fodpl. Signe Beck
61 Chauffør K Andersen
62 Textilarb. A H Gram
63 Entrepr. H Mathiesen
64 Urmgr. Th. Madsen
65 Prokur. Kristian Holt
66 Tandlæge M Thau
67 J Møller Nielsen
68 Fru Anne E Bek
69
- 2170 Søndervang's Blomster
71 K. B. E.
72 Lærerinde frk. Førgaard
73 Kioskejer V Arp
74 Glarm. Th. Syndergaard
75 Bogb.m. Esther Thomsen
76 Forr.f. Høgst. Andersen
77 Faktor J A Hymøller
78 Snedkerm. Fr. Juhl
79 Enkefru Marie Dons
- 2180 C C Damekonfektion
81 Smedem. Carlo Byg
82 Domhuset
83 Kolding Folkeblad
84 Møbelhdl. C C Thuesen
85 Kedelsm.m. O Andersen
86 Cyklehdl. N Rahbech
87 Tandl. Lykke-Hansen
88 Damefr. Conn. Jørgensen
89 Installatør L Balle
- 522190 Formd. Helge Hansen
91 Peters Bageri
92 Chauffør Jørg. Ingversen
93 Kedel- og Mask.p. Forb.
94
95 H Lindegaard Hjorth
96 Skomgr. J P Mortensen
97 Kolding Vuggestue
98 Overlærer Th. Hansen
99 Kreaturh. Eman. Klinge
- 522200 Kolding Badmintonklub
01 Murerm. Jakob Lütken
02 Købmd. Aage Jensen
03 Martin Eriksen
04 Dyrslæge G Toft-Petersen
05 Damefris. fru I Stenum
06 Frøhd. Th. Jessen
07 P Lissau Bundgaard
08
09 Købm. Sand Christensen
- 522210 Direktør Hans Krøller
11 Kold. Strømpefabr. A/S
12 Best. E Juul Knudsen
13 I Aa. Nissen
14 Fru Nancy Krog
15 Tandtekn. H V Ottesen
16 Vognmd. Holger Hansen
17 Speditør E Kühlmeler
18 Forr.f. Aude-Jensen
19 S P Sørensen
- 522220 Frugtøreren
21 Folket.md. B Tastesen
22 Nordhavnsn kaffehus
23 Chr. Gadegaard & Søn
24 Murerm. F Friedrichsen
25 Blomsterh. J Andersen
26 Sundh.pl. frk. I Lunden
27 Overbetj. A L Overgaard
28 A Jensen
29 Graver A Becker
- 522230 Tandl. Holger Sørensen
31 Pensionist H C Larsen
32 A/S Kvik Hæle-Bar Serv.
33 Stadsing. S K Andersen
34 Snedkerm. A V Petersen
35 Dyr. Rob. H Skarup
36 Glarm. Ladeg. Andersen
37 Direktør Rich. Hansen
38 Grønborgs Tømmerh. A/S
39 A/S Kold. Dampvaskeri
- 522240
41 Cigarh. B Christensen
42 Nytør 1 A/S
43 Pressefoto. Leif Nyholm
44 Missionshotellet Ansager
45 Mekan. Børge Mørk
46 Fru. kont.chef M.-Larsen
47 Thv. K Elgaard-Nielsen
48 Autoforhdl. H G Nielsen
49 Kolding Folkeblad
- 522250 Autoforhdl. H G Nielsen
51 Overl. Aage Bjerrum
52 Konfekturh. J Adsbøll
53 Æbleskiveforretningen
54 Førstel. C E Frederiksen
55 Repræs. Fr. Hermansen
56 Kærl's Stella Nova
57
58 Vejassist. A Skeem
59 Kold. Komm. Materialg.
- 522260 Kolding Tekn. Forretn.
61
62
63 Fru Carla Kløve-Nielsen
64 Entrepr. H C Ervald
65 Overlæge C Fagan
66 Repræs. J Hauschildt
67 Medicinalkons. Henriksen
68 Kass. Gudr. Rasmussen
69 Frugth. R Christensen
- 522270 Blikkensl. Keilst. Hansen
71 Købmd. Chr. Simonsen
72 Overpb. Chr. J Schmidt
73 Sundhedspl. E Løwert
74 Bådeforhdl. K Loftgaard
75 Eihler Andersens Strikk.
76 Pressefoto. P Thastum
77 Politibetj. Poul Møller
78 Direktør Gimbel
79 Sk.psyk. Nybo Jacobsen
- 522280 Metalsliber H N Larsen
81 Civiling. P H Clausager
82 M Hansen's Varmerulle
83 Sonebjerg Maskin. A/S
84 Vonsld Camping
85 Kontroltilf.nist Nyegaard
86 Kolding Exp.-Komp. A/S
87 Novoplastics Emballage
88 Kolding Sygehus
89 Domhuset
- 522290
91 Kr. Pallesen
92 Fru B Husted
93 Slagterm. A Holm
94 Vika Pedersen
95
96 Johs. Hansen Ismejeri
97
98 Radiot. C G Petersen
99 H N Østergaard
- 522300 Direktør Aage Langhoff
01 Kold. Konfektionsfb. A/S
02 Goodtemplarordenen
03 Fru K Høyer
04 Havnearb. Fagforening
05 Murerm. Husted Nielsen
06 Ingeniør Vald. Jørgensen
07 Fuldm. S A Gregersen
08 Musikker M M Pedersen
09 A. 10 Byggemarked
- 522310 Dr. med. E Ebbehøj
11 Chauff. Nicolai Madsen
12
13 Ingwart Petersen
14 Bagerm. Viggo Nielsen
15 Krim.o.betj. E Rødkjær
16 Kioskejer O Frederiksen
17 Fru Andr. Andreassen
18 Ortopædikem. Ernst Holk
19 Fru Karen Rasmussen
- 522320
21 Grønthdl. M C Andersen
22 Lektor A Rasmussen
23 Gundtoft A/S
24 Kolding Folkeblad
25 Harry Malland
26 Ingeniør Kaj Borch
27 Cyklehdl. J J Nielsen
28 Bankprok. Will. Jensen
29 Frk. Frederikke Buhl
- 522330 Jagt- og Sports-Mag.
31 Konf.hdl. B Andersen
32 Lærerinde frk. Petersen
33 Dyr. Ove Husted Dall
34 Fru M B Bårris
35 Tandl. J P Westerlund
36 Sekr. Charles Jensen
37 Maskinm. E Rasmussen
38 Havnestuen
39 Fru Marie Pedersen
- 522340 Fotograf Aage Nørgaard
41 Fysioter. fru F Petersen
42 Møbelh. Fr. T Andersen
43 Restaur. H Fallesen
44 Falck-Zonen
45 Liniem. K Amstrup
46 Guldsm. Henry Pedersen
47 Kass. Gerda Høfring
48 Brændkjærskolen
49 Målermont. Højg. Jensen
- 522350 Vognmd. J Chr. Koch
51 E Korsbang
52 H H Jensen
53 Fhv. bogh. G W Schrøder
54 Typografernes Fagf.
55 Varne- & stryger. »Gem«
56 Domhuset
57 Dir. G L Hepworth
58 Dansk Køle-Service
59 Dalby Skole
- 522360 Produkthdl. Ib Jessen
61 Autoelektr. Nicolaisen
62
63 Fru Anne Grevsen
64 Maskinarb. G P Skjøth
65 Fru Agnes Dall
66 H G Krønhoj
67
68 Fiskerøper Hans Hede
69 Rentier N Ebbesen

- 522370 Lissle og H Martinsen
71 Kolding Sygehus
72 Kontorass. K Andersen
73 Dansk Nord Gros A/S
74 Grønth. Kr. Eriksen
75 Lossefmd. Berg Jonsen
76
77 Vognmd. Holger Hansen
78 Repræs. Ole Hansen
79 Salgsk. P Christoffersen
- 522380 Retsassessor B Nøhr
81 Vognmd. N E P Lock
82 Kons.ass. A Frandsen
83 Telegr.kontr. H Bang
84 Børneh.l. Henny Jensen
85 Sem.lærer P Andersen
86 Blomsterh. D Petersen
87 Da. Arb.- og Spec. Forb.
88
89 Repræs. Th. Petersen
- 522390 Eksp.chauffør Sv. Bering
91 Peter Ravn
92 S og M Søndergaard
93 Fors.l. L Hagen Hansen
94 Fru P Westergaard
95 Hdsrejs. Oscar Fogt
96 Billedsk. J P Lund
97 Fabr. Oluf Jensen
98 Tlf.o.mek. Eigil Jensen
99 Typograf A P Varming
- 522400 Portn. Johan Karlsson
01 Lagereksp. H Jensen
02 Kristinesmd. Herrefris.
03 Kolding Folkeblad
04 P W Klaaborg A/S
05 Domhuset
06 Civiling. S Mehlsen
07 Overlæge J C Juel
08 Th. Sabroe & Co. A/S
09 C Clausen A/S
- 522410
11 Maskinfabr. Poul Jensen
12 Civiling. Gunnar Bindslev
13 Købmd. J Grønfeldt
14 Fru M Jensen
15 Guldsm. Kjeld Andersen
16 Komm.ass. I Christensen
17 Shell-Service Center
18 Forpagter G E Raarup
19 Fhv. adf.l. N C Hansen
- 522420 Fru E Junge Pedersen
21 Fru Oda Nielsen
22 Repræs. Knud Behrens
23 Mekan. Jens Korsgaard
24 Gross. K H Mortensen
25 Repræs. Harry Krogh
26 Salgskons. L Christensen
27 Fhv. stationsm. Hansen
28 Mejeriing. S E Walbech
29 Fru A Bram
- 522430 Overlærer J I Alminde
31 Regnsk.kons. J Thomsen
32 Ole Fryd Rasmussen
33 Ledn.ass. Gert K Molbo
34 Serviceass. Leif Nielsen
35 Driftsl. Eyv. Mikkelsen
36 Linds Budcentral
37 Arr.betj. Chr. Knudsen
38
39 Mont. Flemming Jensen
- 522440 Arb.studiechef Hansen
41 Civiling. F Allen Foss
42 Sonebjerg Maskinfab. A/S
43 Maskinarb. Clemmensen
44 Brdr. Knudsen
45 Eso Servicenter
46 Assit. Ingrid Jensen
47 Revisor P E Rasmussen
48 Repr. Eigil S Mortensen
49 Pens. Maren P Hansen
- 522450 P Kongsbak
51 Masknass. H M Busk
52 Sekr. Lis Harslow
53 Pensionist A Poulsen
54 Damefris. fru Birte Holk
55 Waltorps Bolighus
56 Fæng. overbet. Andersen
57 Fru Ingeborg Jensen
58 Salgschef M Rosenvinge
59 Fiskehdl. A Knipp
- 522460 Vognmd. Mar. Nielsen
61 Repræs. Erik Clausen
62 Urnager A Weilstrup
63 Fhv. grdejer L Sørensen
64 Journ. Peter Dall
65 Ing. Gert W Sørensen
66 Murerm. Kr. Steengaard
67 Gas- og vandm. Sørensen
68 Klinikass. frk. Mikkelsen
69 Børneh.l. Lindst. Nielsen
- 522470 Annoncekons. Lindegaard
71 Domhuset
72 Benno Poulsen
73 Boghold. Poul Schmidt
74 Munkebo's Bladhandel
75 Frk. Emily K Månsson
76
77
78 Montør Vagn Jensen
79 Kolding Folkeblad
- 522480 Repræs. J P Nielsen
81 Fru Edith Christensen
82 Ing. Egon M Petersen
83 Aa. P N Thomsen
84 Restaur. Th. Petersen
85 Tekniker J C Hansen
86 Fuldm. A E Petersen
87 Former A Arpe
88
89 Direktric. Lind Pedersen
- 522490 Skipper Gunn. Larsen
91
92 Montør Fl. K Jensen
93
94 Bogholder Ole Mikkelsen
95 Jydsk Inkasso Bureau
96
97 Banegårdsrestaur.
98 Damaskvæveriet
99 Cigarh. Aa. Trentemøller
- 522500 Ark. H Nocs-Pedersen
01 Trikot.h. P H Lauritsen
02 Museet på Koldinghus
03 Montør Johs. Mäkinen
04 Fru S Skou
05 Repr. Chr. Andersen
06 Boghold. Else Stridslund
07 Ing. B Christensen
08 Dom.fuldm. A Øllgaard
09 Fru Helga Thomsen
- 522510 Sparek.bogh. G Ebbesen
11 J P Kontormontering
12 cand. pharm. E Eriksen
13 Journ. J Thomsen
14 Kino
15 Fru direktør A Høy
16 Fabr. Max Nielsen
17 Dir. O Hartmann Berg
18 Syerske A M Pedersen
19 Ejdm.æggl. P Laugesen
- 522520 Murer Hans Lund
21 Slagterm. Aage Post
22 Bernh. Houe & Th. Engel
23 Advokat Ole Høyer
24 Blikk.sl. Brdr. Clement
25 Krogh rekl. & marketing
26 Entrepr. Peter Hansen
27 Domhuset
28 Statsb. Rutebilværkst.
29 Pressefot. N Lisberg
- 522530 Statsaut. rev. Kaj Olsen
31 Fru A Lennett
32 Købmd. E B Olesen
33 Chauffør P Petersen
34 Ing. Konstantin-Hansen
35 Kont.ch. S A Christensen
36 Assit. I Frederiksen
37 Mobelpolstr. Christensen
38 Bagerm. B Hansen
39 Kontorist Broder Gram
- 522540 Konf.hdl. A Pedersen
41 Kioskejer E Christiansen
42 Gartner H W Jensen
43 Portner J A Skeem
44 A C Duus' Mask.fabr. A/S
45 Tandl. Holger Sørensen
46 Carl Dall
47 Snedk. W Buck Sørensen
48 Lektor Chr. Liebing
49 Kolding Roklub
- 522550 Smedem. Regnar Lund
51 Freddy's Udlejning
52 Nordeuropa Fors.selsk.
53 Krmin.ass. P Iversen
54 Chevron Service Station
55 Autoforh. H G Nielsen
56 Kapt. Børge Messmann
57 Poul Koerstz
58
59 Kold. Strømpefabr. A/S
- 522560 Autoforhdl. Christensen
61 Overlærer Chr. Jensen
62 Peter Nielsen
63 Malerm. Einar Sørensen
64 Opsynsmd. Mar. Jensen
65 Rad.f. Storg. Christensen
66 Autoforh. P Christensen
67 Sygepl. Tove L Nielsen
68 Tandl. N Jørgensen
69 Vognmd. H Nicolaisen
- 522570 Urnager E Malland
71 Redder H R Lauritsen
72 Frk. K M Madsen
73 Repræs. Niels Lund
74 Købmd. Anna Jørgensen
75 Inspekt. N M Fauslet
76 Læreri. frk. O Pedersen
77 Burcharths Tap.- og Farv
78 Anna Stavener Fodklinik
79 Arr.betj. W D Mathiesø
- 522580 N B Jensen & Co.
81 Skibsf. Martin Bauer.
82 Fru Marie Stenderup
83 Fru Martha Rasmussen
84 Blikk.sim. E Bendstrup
85 Inspektørass. H P Ravt
86 Insp. Vald. Hansson
87 Ib Nielsen
88 A/S Kold. Imp. Comp.
89 Cykleh. Bendt Andreasø
- 522590 Fru Sigrd E Antonisen
91 Driftsl. A Hansen
92 Frk. Marie Schmidt
93 Severinsens' Tropehdl.
94 Kontorpakm. B Jakobse
95 Skibsf. Verner Larsen
96 Snekdern. J E Møller
97 Domhuset
98 Autoforhdl. H G Nielsen
99 Cykleh. Aa. Bjerregaard
- 522600 Kino
01 Salgschef P H Jørgense
02 Vaskerlass. D Andersen
03 Adjunkt R Ditlevsen
04 Montør P Jacobsen
05 Kolding Folkeblad
06 Jordem. Hanne Dirach
07 Fotograf Th. Thorsen
08 Guldsm. C Christensen
09 Fru Ingeborg Nielsen
- 522610 Asmus Hansen
11 Skand. Motor Co. A/S
12 Skoleinsp. Elna Schou
13 Overp.bud S Christense
14 Bogh. Holger Hansen
15 Bogh. fru K Hansen
16 Faglærer Ove Damgaard
17 Fru Else Bay Skovsgaard
18 Fru Lilly Ølholm Mørk
19 Damefr. Laila Skovgaard
- 522620 Fru Asta Hygum
21 Købmd. I W Jørgensen
22 Krogh rekl. & marketin
23 Værkf. A W Rasmusse
24 Adda og Chr. Larsen
25 Vognmd. F Østergaard
26 Eksped. fru R Jepsen
27 K Jørgensen
28 Kay Funder-Andersen
29 Eksp.sekr. Neckelmann
- 522630 Insp. Skovg.-Jensen
31 Farvem. J O Schrøder
32 Skibsf. A O Sørensen
33 A Lund Sørensen
34 Fru Adda Pedersen
35 Lagerarb. O Mathlasen
36 Dir. ing. E E Hansen
37 Fru M Johansen
38 Chauffør E V Hansen
39 Vald. N Dahl

- 322640 Ing. R Hauvg.-Pedersen
41 Politiass. O S V Knudsen
42 Overbetj. Andr. Lund
43 Repr. Axel Thorsen
44 Kolonialhdl. A Olesen
45 Fru K Møller
46 Lagerarb. Aage Juhl
47 Malerm. H Andersen
48 Domhuset
49 Fru Thyra Iversen
- 322650 Vicevært Har. Jensen
51 Rebsl. Schlünsen & Søn
52 Lektor E Koppel Olsen
53 Kasserer M Hansen
54 Agrtrupvejs Kiosk
55 Repræs. M Jørgensen
56 Tandlæge Arne Nielsen
57 Dansk Svensk Staal A/S
58 Gårdejer Th. Thorndahl
59 L Brodersen
- 322660 Tandlæge Barfod
61 Slagter N Aa. Andersen
62 Repræs. H Jørgensen
63 Frk. Margrethe Ohlsen
64 Måleraf. M C Stokholm
65 Repræs. Vilh. Manville
66 Viktualiehdl. A Blom
67 fhv. køb. J P Simonsen
68 Guldsm. Poul Svarre
69 Malerm. H A Warming
- 322670 Klassekoll. A Viskum
71 Hako-tek A/S
72 Inspektør G H Sørensen
73 Vognmd. O Jacobsen
74 Materialhdl. Aage Friis
75 Fru E Rønholdt Hansen
76 Ungdomsgården
77 BP Kolding depot
78 Ejend.hdl. N Dahl
79 C Aug. Wolf
- 322680 Overtoldk. Peter Dahl
81 Fru Dagmar Nielsen
82 Kørel. S J Kristiansen
83 Radio-Lageret
84 Kontorchef H Solgaard
85 Overinsp. S Ødegaard
86 Skorstf.m. V Clausen
87 Postm. R K S Dahl
88 Statsaut. rev. Kaj Olsen
89 J Frandsen
- 322690 Gårdejer Jens Vildfang
91 Montør Hugo Vinderslev
92 Gasv. arb. H K Norlander
93 Frk. M Gellert
94 Fru Kirstine Schultz
95 Direktør H P Petersen
96 Malerm. Sv. Aa. Nielsen
97 Dir. H Carstensen Toft
98 Fru Henriette Hansen
99 Fhv. snekker Christensen
- 322700 Damaskvæveriet
01 Skand. Motor Co. A/S
02 Fru A Gadeg. Sørensen
03 Samf. og Hj. f. Vanføre
04
05 Landinsp. M Rathje
06 Civiling. K Kæstel
07 Karl Hermann Lauesen
08 Else og Grethe Jepsen
09 Hlds.rejs. J Holm Jensen
- 322710 Tlf.mont. F Steenberg
11 Grønborgs Tømmerh. A/S
12
13 Ing. Sv. T Henriksen
14 Overt.betj. S Aa. Hansen
15 Købmd. V Dahl-Nielsen
16 Pensionist I Hansen
17 Dansk Geoteknik A/S
18 Ejd.hdl. H E Lauesen
19 Domhuset
- 322720 Møbelhdl. John Olsen
21
22 Salgschef B Søderberg
23
24 Matros H E Christensen
25 Salgskons. K Ib Laursen
26 Fru A Stigaard
27 Ruteb.chauff. Koblstrup
28 Urmager A Weibstrup
29 Liniemont. H Andersen
- 522730 Liniemont. Mar. Bryhl
31 Liniearb. Egil Mogensen
32 Liniearb. E Christensen
33 Tandtekn. Seier Poulsen
34 Novoplastics Emballage
35 B Poulsen
36 Maskinm. Louis Jacobsen
37 Taksator. J T Nielsen
38 Slagter Ervin Becker
39
- 522740 Boghold. B Vork Ottesen
41 Rens-Omat
42 Formd. Andr. Jørgensen
43 Politim. J Chr. Larsen
44
45 Kolding Salatfabrik
46 Konfektm. Aase Hansen
47 Komm.ass. Rudb.-Hansen
48 Pastor Gerald Iversen
49
- 522750 Domm.fuldm. Rs. Kam
51 Mekan. E Skov
52 Adv. M Skjøde Knudsen
53
54 Opsynsm. E Hansen
55 A/S Phønix Tagpap
56 Kolding Exp.-Komp. A/S
57 Silcon
58 Rpr. Bj. Hvidkær Larsen
59 Elektr. S Mogensen
- 522760 Kord. K A Christensen
61 Fru Grete Lassen
62 Chauff. B Christensen
63 Domhuset
64 Waltorps Bolighus
65 Entrep. B Fogh Sørensen
66 K Bendstrup & Sønner
67
68 Restaur. Olympia Stadion
69 J P Kontormontering
- 522770 C Clausen A/S
71 Femina trikotagef.orr.
72 Autoforh. P Christensen
73 Forened. Kaffe-kmp. I/S
74 A/S Kold. Imp. Comp.
75 Absalon Skandinavien
76 Købmd. E Merr. Knudsen
77 Radio-Lageret
78 Hedeselskabet
79
- 522780 Dyr. Ove Husted Dall
81 Kolding Sygehus
82 Bernh. Houe & Th. Engel
83 Falck-Zonen
84 Fabr. H Andersen
85 Autoforhdl. H G Nielsen
86
87 BP Kolding depot
88 Sv. Meyers Guldsm. A/S
89 Kolding Exp.-Komp. A/S
- 522790 Kold. Strømpfabr. A/S
91 Grønborgs Tømmerh. A/S
92 Missionshotellet Ansgar
93 Arkit. H Noes-Pedersen
94 Shaver kons. K Sørensen
95 Kolding Folkeblad
96 Brdr. Knudsen
97 Th. Sabroe & Co. A/S
98 Damaskvæveriet
99 Sonebjerg Maskinf. A/S
- 522800 Domhuset
01 Byens Frisørsalon
02 Arkitekt Erik Madsen
03 Repræs. P E Legarth
04 Fru O Drescher
05 Pens. Anne C Paulsen
06 Fru Mette Thomsen
07 Mekan. N Sørensen
08 Fuldm. Jens Toft
09 Bankprok. E Madsen
- 522810 Fuldm. Frida Kryger
11 Husqvarna Symaskiner
12 Civiling. Gudm. Olsen
13 Fru Kirsten Fallesen
14 Chauffør Sv. Pedersen
15 Vognmd. R P Rasmussen
16 Slagter Henry Pedersen
17 Kaptajn K Rygaard
18 Skiftsf. Henn. Larsen
19 Montør Per Genefke
- 522820 Overlærer P N Juhl
21 Vognmd. M Sørensen
22 Favoriten
23 Stævnm. Haagenzen
24 Repr. S A Christiansen
25 Fabr. G Nielsen
26 Kolding Køle-Service
27 Assur. S Kr. Sørensen
28 Fru Edith Nielsen
29 Sadelm. A K Jensen
- 522830 Gross. P N Pedersen
31 Inspektør Birger Hjorth
32 Kølearb. B J Mogensen
33 Novoplastics Emballage
34 Sct. Michaels skole
35 Damefris. Esther Have
36 Erik Klinge
37 A J Simonsen
38 Bankdir. H Thr. Laursen
39 Bestyrer J Chr. Larsen
- 522840
41 Fru Else Stilling
42 I I Hansen & Co.
43 Kasserer P O Sørensen
44 Kolding Salatfabrik
45 Fru Marie Johansen
46 Forst.linde Kristensen
47 Fru M Kjør Poulsen
48 Ing. J Frederiksen
49
- 522850
51 Fru Else Jensen
52 Fru M Andersen
53 Repræs. Sv. Jeppesen
54 Fru E Sørensen
55 Hako-tek A/S
56 Chr. J Støjberg
57 Radiorep. B Juhl Jensen
58 Salgschef Poul Ohlsen
59 Repræs. K E West
- 522860 Disp. A Gjörding
61 Vognmd. Chr. Thomsen
62 Konditor P W Klaaborg
63 lille Hendes
64 Repr. Olaf S Nielsen
65 Fysioterap. Ellin. Møller
66 Ingeniør Helge Halkjær
67 Campingpladsen
68
69 Køletekn. J Matthiesen
- 522870 BP i Centrum
71 Autovgnm. Ærengaard
72 Telefonist E Steengaard
73 E Krogsgaard Nielsen
74 Repræs. Aa. Nielsen
75 Fru Anna Britten
76 Direktør C P Ørnsleff
77 Fru dir. Christiansen
78 Helga og Carlo Hjerensen
79 Tørremr. Rud. Madsen
- 522880 Komm.kass. Edgaard
81 Mekan.m. Børge Nissen
82 Lektor Gudr. Hechmann
83 Skand. Motor Co. A/S
84 Viceskoleinsp. A Hansen
85 Gross. Volm. Jørgensen
86 Facit A/S
87 Malernes Fagforening
88 Fru E Kjerseg. Nielsen
89 Fru Edith Christensen
- 522890 Amy Buss
91 Konf.tureh. Fr. Schneider
92 Krim.overbetj. S Nielsen
93 Hans Chr. Jepsen
94 Fru M Hede
95 Fru Kirstine Sørensen
96 Bankfuldm. G Hollbaum
97 Fru Joh. Klitten Jensen
98 Tømrer Alfred Klinge
99 Snekker J V Christensen
- 522900 Hedeselskabet
01 Fru Lilly Madsen
02 A.S.F. Dansk Folkehjælp
03 Mark- og renov.forvalt. n.
04 Prokur. J Bjerregaard
05 Insp. Chr. Christiansen
06 Kont.tlf.linde Else Alsøer
07 Indk.chef Rud. Greising
08 Prokur. Aa. Sørensen
09 Frk. Ragna Fredslund

- 522910 Fru Jenny Jensen
11 Hans Peter Pagh
12 J A Johannsen
13 Frk. Karen M Jensen
14 Bagerm. H Hansen
15 Mads Olesen brøuds.
16 Kont.ass. B J Mikkelsen
17 Børge Madsen
18 Maler Rob. E Kristensen
19 Fru Else Winkler
- 522920 Komm.gartn. V Iversen
21 Musse Petersen
22 Absalon Skandinavia
23 Buntmgr. J Henriksen
24 Repræs. Aa. Jakobsen
25
26 Toldkass. C B Braae
27 Provisor Frida Knudsen
28
29 Udendørs Udstyr A/S
- 522930
31 Hans Bjerrisgaard
32 Kontr.tlf. Anny Jensen
33 Forend. KaffeKomp. I/S
34 Tømrerm. Halvor Bech
35 Fru Marie Hesselberg
36 Adjunkt fru Kar. Bjerre
37 Revisor Th. Jørgensen
38 Kloskejer Arne Sørensen
39 Ejd.hdl. C Christensen
- 522940 Lærer Olav M Ulriksen
41 Vognmd. B Greisen
42 Sigurd Kristensen
43 Chauff. Sv. Clemmensen
44 Museet på Koldinghus
45 Afd.chef Worm-Leonhard
46 Driftsl. S Hollænder
47 Domhuset
48 Dansk Fjer-Industri
49 Overp.b. S A Jørgensen
- 522950 Skatteinsp. B Nellemann
51 Install. Sv. Aa. Knudsen
52 Blikkensl. R Jørgensen
53 A M Buhl
54 Fabr. E G Ehrenskjöld
55 Frk. Dagm. Christensen
56 Arb.studieleder V Skøtt
57 Fru R Thorup-Jensen
58 Revisor Chr. Jensen
59 Snedkerm. P M Hansen
- 522960 Nørremose's Hush.mask.
61 Fru Anni Nielsen
62 Kolding Købmandskole
63 Lærer A Hv. Nikolajsen
64 Musikl.inde R Hagedorn
65 Eksp.chauff. Rasmussen
66
67 Blomsterh. E Johannson
68 Vejle Amts Boligselskab
69 Værkf. Gunn. Svensson
- 522970 Leget.h. N Frederiksen
71 Murersv. Sv. Gregersen
72 Lektor Esther Steensen
73 Dalsgaard's Herremag.
74 Skræderm. V Pedersen
75 Afd.leder B L Hjorth
76 Ellen og Carl Joh. Holm
77 Distr.chef V Iversen
78 Fru Martha Lund
79 Direktør H Damkjær
- 522980 Revisor C Busch
81 Formd. P R Pedersen
82 Ov.vægt. W H Simonsen
83 Tømrerm. A Carstensen
84 Fabr. Aa. W Iversen
85 Dir. Reinh. Rasmussen
86 Repr. L Westergaard
87 Lange's Tandteknik
88 Murerm. H Iversen
89 Erik Thomsen
- 522990 Overværkf. H H Nielsen
91 Biograftejer J Chr. Eeg
92 Distr.forst. H E Madsen
93 Bankdir. V Holsgaard
94 Fru Sofie Jensen
95 Købmd. A Hostrup
96 Chauffør Knud Carlsen
97 Slagterm. Rita Dam
98 K Bendstrup & Sønner
99 Købmd. Børge Andersen
- 523000 Aktuelt Kolding
01 Fru Maja Kjølbøye
02 Mekan. Poul P Juhl
03 Gross. K N Juhl
04 Fru Thyra Refsholm
05 Kreaturhdl. Jørg. Hansen
06 Musiker Vagn B Jensen
07 Damefris. Hanne Wraae
08 Murerm. Møller Nielsen
09 Børneh.l. fru Kongshede
- 523010 Arkitekt E Jensen
11 Fru Annelise Bech
12 Repræs. M B Sønderskov
13 Malerm. H Nielsen
14 Cottonv. Chr. Andersen
15 Murerm. Henry Poulsen
16 H P Laursen
17 Kjørel. Laur. V Hansen
18 Opmåler Niels Jensen
19 Hølsgartn. E L Petersen
- 523020 Dansk Esso A/S
21 A/S Fr. Lumbye
22
23 Snedkerm. J M Gilling
24 Blikkensl. Fagforen.
25 Korsetiere K Nielsen
26 Tømrerm. H Buhl
27 Repr. Mamm. Sørensen
28 Chauffør Chr. Damberg
29 Murer M S Meng
- 523030 Fru Carla Hansen
31 Fru Käthe Mortensen
32 Eksp.vgnm. Christensen
33 Dameskr.inde C Olsson
34
35 Autolak. Georg Arpe
36 Tekn. ass. M O Riedl
37 Snedkerm. Jens Gilling
38 Assur. C V Grønning
39 F C Birch
- 523040 Repr. O H Christiansen
41 Vognmd. J Lauridsen
42 Salgschef B Rounborg
43 Distr.leder Lorentzen
44 Blikk.sl. Bred. Sørensen
45 Chauffør Viktor Hansen
46 Montør Hans Andersen
47 Repræs. Louis Nielsen
48 A.S.F. Dansk Folkehjælp
49 Fru Christina Nielsen
- 523050 Fru Vera Wergeloft
51 Afd.rev. S Mørk
52 Vognmd. C Andersen
53 Lærer Ib Holm
54 Arbejdsm. A N Tullesen
55 Kriswill pibefabrik
56
57 Fru Metha Diederichsen
58 Tlf.inde E Adsbøll
59 Vikt.hdl. M Frønsden
- 523060 Tandlæge Barfod
61 Direktør G B Wittig
62 Fabr. A C Duus
63
64 J Chr. Harboe
65 G Gimbels Jernforr. A/S
66 Vognmd. Adolf Hyla
67 Tivoliejer Otto Krüger
68 Kartonn.arb. F Faaborg
69 Dansk Gartnerforbund
- 523070 Johs. Christensen A/S
71
72 Gårdejer Ejlf Nielsen
73 Revisor Ølleg. Jensen
74 Murerm. N Skovsen
75 Fuldm. V Johansen
76 Gårdejer Jørgen Nielsen
77 Møller & Knudsens Eftf.
78 Overværkfører H Gasser
79 fhv. grønth. J P Pedersen
- 523080 Møbelh. A L Johansen
81 Slagteriarb. R Krogh
82 Disp. Kal Sick
83 Civilforsvarsregion III
84 Kunstmaler Børge Ibsen
85 Rosenhavens Kiosk
86 Fabr. E Nielsen
87 Overlærer A M Larsen
88 Salgschef M Tingleff
89 Skættem. H Mikkelsen
- 523090 K Fromsejer
91 Salgschef A Bjerg
92 Revisor Jul. Vandt
93 Civiling. P H Clausager
94 Salgsinsp. Th. Askjær
95 Assurand. J Holt
96 Salgschauff. Sv. Nielsen
97 Murer Husted Nielsen
98 Fakt. V Selmer-Petersen
99
- 523100 Frisør Ingv. Clausen
01 Fru B Just Rasmussen
02 Syerske Inger Nielsen
03 Vognmd. Vald. Bahr
04 Realskolebest. Gullaksen
05 Kørel. Børge Nissen
06 Kontorass. Carl Pedersen
07 Jydske Tidende
08 Fabr. Chr. Hydelund
09 Salgschef Ejn. Pedersen
- 523110 Fru Marie Madsen
11 G Gimbels Jernforr. A/S
12 E Barkler
13 Repr. J Hald Nielsen
14 Vicesk.insp. B Faurby
15 Gross. Th. Skov
16 Fru Ingrid Thrane
17 Lagerforv. Rasmussen
18 Skand. Motor Co. Kold.
19 Typ. Karl Kristensen
- 523120 Dybfrostkons. Villadsen
21 Prokurist Ørind Lund
22 Knud P Bertelsen
23 Tilsynsf. Mary Sartov
24 Fru Anna Husted
25 Snedkerm. Aa. W Larser
26 Havnefmd. Aa. Bertelsen
27 Repr. P Hartvig Nybo
28 Bogh. Niels-Ove Erdman
29 L Schougaard
- 523130 Nordisk Ulykke
31 Malerm. E Olesen
32 Karl Jessen Duplika
33 Gregers Larsen & Co.
34 Smedem. B Lyhne
35 Blikk.slm. K Bendstrup
36 Elektrogeno
37 Fhv. forst.l. fru I Becl
38 Grønnegrdens Mejerlund
39 Frisør E K Jensen
- 523140 Dir. Alex Lorentzen
41 Entrepr. Peter Nielsen
42 A/S Fr. Lumbye
43 Fuldm. P K Rasmussen
44 Fuldm. Ib Skøttegaard
45 Salgschef H B Sindesen
46 Lys høj Skolen
47 Plavis.k. Christoffersen
48 Ingfeldt's Ejend.kontor
49 Murerm. N Kyhn
- 523150 Repr. Bent V Anderser
51 Montør Aa. R Eilersen
52 Montør Harry Bruhn
53 Eksp.sekr. E Krog
54 Malerm. L P Andersen
55 Aktuelt Kolding
56 Dir. Blicher-Andersen
57 Lektor Gunnar Engberg
58 Tømrerm. Arn. Nielsen
59 Grdejer Christoffersen
- 523160
61 Direktør O Vagn Larsen
62 Fru Nikoline Nielsen
63 Kr. Thorndahl
64 Trikot.h. G Johansen
65 Fru A Rasmussen
66 Dansk Esso A/S
67 Repræs. Erik Starck
68 Grønnegrdens Slagterf.
69 Fabr. Axel Andersen
- 523170 Murerm. V Sørensen
71 Maler Sv. Svenningens
72 Krim.ass. R Kristensen
73 Overmek. Th. Sørensen
74 Disp. J Geert Jørgensen
75 Chauffør Johs. Hansen
76 Fru Doris Moltrup
77 K.F.U.M.s fritidshjem
78 Kont.ass. Ruth Jacobsen
79 Ing.firma H Overbeck

- 80 G Gimbels Jernf. A/S
81 E R Wittorff børnekof.
82 Vikt.h. Guldblandtsen
83 Invalidpens. H Madsen
84 Skomager Kremmling
85 Ps. bankbest. Mogensen
86 G Nellemann
87 Forpagter Svend Møller
88 Kolding Betonværk A/S
89 Fru D Jung-Svendsen
90 Jydske Tidende
91 Viktor H Olesen A/S
92 Træskom. Carl Pørksen
93 Murer Carlo Bønneland
94 Cigarh. Kruse Hansen
95 Malerm. B Schorling
96 Maskinn. P Sørensen
97 Viceværst H Andersen
98 Eksp. fru Karen Olsen
99 Industri-Restauranten
100 A/S Sygos
01 Blikkenslm. Kaj Olsen
02 Manuf.h. Mill. Andersen
03 H Daugaards Rejsebur.
04 Møbel-Messen
05 Manuf.h. T Østergaard
06 S A Christensen & Co.
07 Trafikkontr. E Hansen
08 Distriktschef Lindegaard
09 Kold. Komm. Vuggestue
10 Kbmnd. Peter From
11 Politiaassist. J Ladegaard
12 Fru Helga Clausen
13 Ingeniør Jørn Boje
14 Vognd. Togo Schmidt
15 Repr. A Bjørn Jeppesen
16 Red.sekr. N E Thrane
17 Hdlsmd. Karl Petersen
18 A/S Bil-Centret
19 Husligt Arb. Forbund
20 Grosserer J Nøhr
21 Install. E Strøgh Jensen
22 Fabr. W Lauritzen
23 H F Nønnecke
24 Expedition Kühlmeier
25 Gartner H A Nielsen
26 Tømrer Niels Meier
27 Andr. Knudsen brøduds.
28 Kont.ass. Ravn Knudsen
29 Fru Karen Poller
30 Driftsinsp. K Bundgaard
31 Autoh. Ejnar Kjørhus
32 Banegårdsrestaur.
33 Brandinsp. Steffensen
34 Murerm. Johan Hansen
35 Slagterm. B R Lauritsen
36 Fru Ulla Noe
37 Kolding Spædbørnehj.
38
39 Forsvarets Bygn.tjeneste
40 C Fredensb.-Fogtmann
41 Repræs. K H Schramm
42 Lorenz P Gram
43 Pensionist K Jensen
44 Højs Auto-Service
45 G Gimbels Jernf. A/S
46 Prokurist Aage Petersen
47 Niels P H Nielsen
48 Syerske R Hedelund
49 Fru Anna Andersen
50 Værkf. Knud H Jensen
51 D. D. M. M.
52 Gartneres Salgsforen.
53 Alfred Madsen
54 Boghold. Gerda Fussing
55 Dansk Kraftemball. A/S
56
57 Mek. L Kling-Petersen
58 Autop. H V Jensen
59 Brdr. Justesen Kold. A/S
60 Diesella A/S
61 Fh. tobakshdl. R Rennov
62 Restaur. K Bull Nielsen
63 Slagteri. Fagforen.
64 Redaktør Vagn Madsen
65 Værkfører E Nielsen
66 Fiskehdl. Hans Holdt
67 Fru Esther Damsgaard
68 Fru Tinna Enevoldsen
69 fhv. sneedk. Hj. Iversen
- 523270 Vidfam Børnehav
71 Fru Emma Jensen
72 Bollgakties. Solgården
73 Styrm. T Vedel
74 Banebetj. K-E Hyldequist
75 Frugtavl. Fælleslager
76 Direktør Poul Lindum
77 Vogndm. Georg Olsen
78 Pens. Inger M Hansen
79 Ing.firma H Overbeck
523280 Dir. Husmer Poulsen
81 Manuf.hdl. Carl Petersen
82 Afd.chef Ravn Jensen
83 F Højgaard
84 Gregers Larsen & Co.
85 Brdr. Volkerts Fabr. A/S
86 Lok.fører Har. Andersen
87 Pens. Mary Grum-Jensen
88 Install. Jens Hansen
89 Fru Ruth Mortensen
523290 Maskinarb. Qvist Uldall
91 Skoleinsp. Karen Ryge
92 Fru Magda Schultz
93 Mekan. G Th. Jensen
94 B Vikbjerg & Co.
95
96 Broagervejs Kiosk
97 Fru Martha Andersen
98 Motorf. Chr. Nørgaard
99
523300 Sportshdl. A Petersen
01 Kbmnd. N H Pedersen
02 Fuldm. A Josiassen
03 Urmager Knud Bagge
04 Bogh. Kaltroff Nielsen
05 A D Benkjer Ismejeri
06 Tekn. P O Poulsen
07 Salgschef Johan Ørum
08
09 cand. pharm. K Laursen
523310 S A Christensen & Co.
11 Arkit. Andersen & Holm
12 Ruth og H L Wiese
13 Kbmnd. Benno Schultz
14 Hj.sygepl. fru Mortensen
15
16 Malerm. Cord Schorling
17 K I F Hallen
18 Pibefabriken Bari
19 Fhv. togf. I P Dam
523320 Johan Præstø
21
22 Eksportf. i Kolding
23 Tempo Cykleforretning
24 Gårdejer Th. Bøgegaard
25 Fjerde Søfors.selsk. Lmt.
26 Statsanstalten
27 Kioskejer Ejvind Jessen
28 Glarm. Sv. Thomsen
29 Montør Axel Jensen
523330 Kolding Karosserifabr.
31 Fru E A Bjerregaard
32 Læge Lise Juhl
33 Jydske Tidende
34 BP Park-Service
35 G Gimbels Jernf. A/S
36
37
38 Forsvarets Bygn.tjeneste
39 A/S Sygos
523340
41 Damefris. L Skovgaard
42 Malerm. Leif Hougaard
43 Repræs. E Bording
44 Ingeniørfirma J Krenk
45 Distr.ch. Fibig-Henriksen
46 Fru Karen Winding
47 Forretn.f. E Nielsen
48 Konsulent N T Nørgaard
49 Fru Bundsg. Christensen
523350 Lyck's Kaffelager
51
52 Lektor fru Hell Hansen
53 Taxavognmd. Dahl
54 Civiling. J J Bassing
55 Kbmnd. H Thomsen
56 Fru tegner Strange-Friis
57 Salgschef O Davidsen
58 Josef Jensen agenturf. A/S
59 Fru Marie Nielsen
- 523360 Gross. H P Gregersen
61 Direktør S A Christensen
62 Overlærer And. Hansen
63 Forretn.f. P Salling
64 Bankbogh. H C Nissen
65 Kbmnd. S H Vilhelmsen
66 Landinsp. G B Jeppesen
67 Salgschef C Christensen
68
69 D. D. M. M.
523370 F.orr.f. Fredl. Sørensen
71 Værkfører Th. Gram
72 Kass. Deleuran Nielsen
73 Driftsass. K C Vagner
74 Disp. Per J Hansen
75 Glassl. J Koden Hansen
76 Diesella A/S
77 Slagterm. Holg. Pedersen
78 Chaufr. Martin Nielsen
79 Gartneres Salgsforen.
523380 Ing.firma H Overbeck
81 Fru Olga Juhl
82 Skønh.spec. Bramsen
83 Bogh. Gertrud Hansen
84 Kolding Gymn. lærerkoll.
85 El-Hushjælpen
86 Repræs. Nis Damgaard
87 Sekr. fru I Bjerregaard
88
89 B Christiansen
523390 Vognd. Oskar Mathiesen
91 Montør Walthar Hansen
92 J Bjerre Henriksen
93 Terrazzom. Christensen
94 Lilly Toftgaard-Hansen
95 Fru Neely Petersen
96 Chaufr. Sv. E Kristensen
97 Overassst. H Hansen
98 Gregers Larsen & Co.
99 Ingfeldt's Ejend.kontor
523400 Brdr. Justesen Kold. A/S
01 Formand M Jessing
02 Murerm. P Selrup
03 Forretn.f. Erik Clausen
04 G Gimbels Jernf. A/S
05 T Bledé
06 Sygepl. H Pedersen
07 Salgsk. Helge Pedersen
08 Politiaass. S Lorentzen
09 Semin.rektor C Clausen
523410 Forsogssekr. Rasmussen
11 Kolding Duplik
12 Slagterm. Jørg. Kloster
13 Kr. Jørgensen
14 Pianostemm. H Colding
15
16 S A Christensen & Co.
17 Murerm. M Skovsen
18 Fragtmd. B Gura
19 Skibsf. H C Frandsen
523420 Nord. Skoletavle-Fabrik
21 Ing. J Ingem. Gregersen
22 Snedkerm. J M Gilling
23 Møbelp. Hans O Nielsen
24 Kont.ass. B Schouenborg
25 LRSagf. And. Mortensen
26 Pens. Carl Johannsen
27 Slagteri. J W Schmidt
28 I P Sørensen
29
523430
31 Gårdejer J Andersen
32 Jydske Tidende
33 Blikkenslm. Kaj Olsen
34 Værkf. Egon Krigslund
35 Chaufrør A Jensen
36 Fru Ragna Nielsen
37 Forv. Chr. K Hansen
38 Fru Marie Christensen
39
523440 Prokur. H Aa. Sørensen
41 Konfektionslageret
42 Fru Tinne Nielsen
43 Repræs. K Madsen
44 Insp. Edv. Kristensen
45 Statsaut. revisor Rathje
46 Mobil Service
47 Fabr. Børge Sørensen
48 Direktør Jørg. Borum
49 Kontr.m. Kn. Christensen

- 523450 Gross. Aa. Vestergaard
51 Lagerforv. E Skøtt
52 Slagter B Meng
53 Gregers Larsen & Co.
54 Murerm. Evald Pagh
55 Civilforsvarsregion III
56 D. D. M. M.
57
58 Fabr.arb. H M Nielsen
59 Chauffør J H Ebbesen
- 523460
61
62 Sportsjourn. S Damkjær
63 Fuldm. M Juhl-Jensen
64 Repræs. T Jensen
65 Købmd. Henry Jensen
66 Ark. Bech-Nielsen m. fl.
67 Fru Marie Oudrup
68 Damefris. Lis Jørgensen
69 Fru Ellen Nielsen
- 523470 Fru J Svarrer Hansen
71 Skibsf. Viktor Hansen
72 Fru Helene Heinrich
73 M Hansen Blø
74 Salgskonst. Erik Sørensen
75 Smedem. Sv. V Madsen
76 Vognmd. L Kruse
77 Dir. Henry Jacobsen
78
79 Frk. Anna Clausen
- 523480 Stolem. P E Nielsen
81 Frisør J J Holm
82 Rasmus Hansen
83 Slagter H Christensen
84 Prokur. Marie Knudsen
85 Repræs. A Henriksen
86 Værkf. Carl Jensen
87 Kontorch. Skj. Knudsen
88 Spedition Kùhlmeier
89 Erhv.vej. Eld.-Jørgensen
- 523490 Assistent Arne Hansen
91 Rep. P Letager Nielsen
92 Disp. Niels Kjeldsen
93 Tømrer Anders Hansen
94 Fru Dyveke Mikkelsen
95 Montør Kurt Mølgård
96 Gartneres Salgstofen.
97 G Gimbels Jernforr. A/S
98 Fru Maria Frank
99 A/S Ingemann Madsen
- 523500 Saxildhus A/S
01 Ungdomsl. Viggo Bahr
02 Chauffør Ove Andersen
03
04 A/S Dansk Kraftemball.
05 Kørel. Børge Bruun
06 Overholdkontr. K Kùl
07 Assit. Poul Erik Nielsen
08 Gregers Larsen & Co.
09 Karetm. Lelf Ekelund
- 523510 Liva Super
11 D. D. M. M.
12 Repr. Leo Buch Berg
13
14 Ps. lærer K J Moeslund
15 Palle Rud Pedersen
16 Repræs. M Bentzen
17 Civiling. A E Olsen
18 Rekl.ks. Myrt.-Rasmussen
19 Aage Jepsen Sphølt
- 523520 Musiker Bent Arpe
21 Overmont. H C Eilgaard
22 Manuf.hdl. Carl Petersen
23 Karetm. Gustav Nielsen
24 Lærer Im. Jørgensen
25 C Heinsbak & Co.
26 Faglærer Chr. Rahbek
27 Fru Frida Petersen
28 Statens Plantetilsyn
29 Forv. H Jensen
- 523530 Afd.ing. V Tarp Madsen
31 Fru Ingrid Nielsen
32 Ps. tlf.nist E Bondegaard
33 Mekan. J N Rossen
34
35 Tekn. ass. P E Priisholm
36
37 Akkv.chef V Nehammer
38 Fru M Magnusson
39 Jydske Tidende
- 523540 Ole Turn Jensen
41 Fru M Ladeg. Andersen
42 Centralmek. H N Jensen
43 Snoreass. K B Haastrup
44 Andels-Svineslagt. thms.
45 Overass. Kaj W Thomsen
46
47
48 Dansk Kraftemball. A/S
49 Losseformd. B Jonson
- 523550
51 Centrum (O Jacobsen)
52 Transp.arb. J Aa. Hansen
53 Damefr. Randi Møller
54 Malersv. L M Eriksen
55 Ing.firma H Overbeck
56 Tekn. Chr. Christensen
57 Overass. H Broeng
58
59 Kloskejer M Sørensen
- 523560 Autoopretter Peter Lùnd
61 Restaur. Jørg. Andresen
62 Pens. A Hove-Willesen
63 Fhv. boghdl. M Larsen
64 Fru G Ingfeldt
65 Kolding Børneh.semhn.
66 Købmd. Bent Andersen
67 Førstelærer R E Vilstrup
68 Chauff. A Johs. Madsen
69 Ps. bankass. A Hansen
- 523570 Ing. Jørgen S Holm
71 Plejerske I Holmsand
72 Restaur. Jørgen Clausen
73 Ps. stat.m. V N Friborg
74 Fa. Morten Nielsen
75 Ps. toldpak.h.m. Thomsen
76 O.traf.ass. T N Grøn
77 Dameskr. Edith Nielsen
78 Insp. Helge J Nielsen
79 Jydske Tidende
- 523580 Kedelpass. H A Hansen
81
82 Fru Anna M Vyff
83
84
85 Repr. V Grønning
86 K Søgaard
87 G Gimbels Jernforr. A/S
88 Bora
89 Sydbanecaféen
- 523590
91 Maler Helge Madsen
92 Christine Jepsen
93 Aktuelt Kolding
94 Viktor H Olesen A/S
95 A/S Sygos
96 Dansk Esso A/S
97 Skand. Motor Co. Kold.
98 Industri-Restauranten
99 Entrepr. Peter Nielsen
- 523600 A/S Fr. Lumbye
01
02 Salgsdir. Mogens Ernst
03 Overass. I Paulsen
04 Fru G Jensen
05 Clara Brink
06 Fru Elna Sp. Andersen
07 Fru M Hjort-Thygesen
08 Radiotekn. Arne Olesen
09 Faktur. Orla Nielsen
- 523610 Fru Marie Høj Larsen
11 Eksportør Chr. Hesseldal
12 Cottonv. S Pedersen
13 Redaktør K R Smith
14 Murerm. Kaj Nielsen
15 Skrådder A Pedersen
16 Bogh. Beier Nørgaard
17 Oberstl. Ole Hansen
18 Mekan. Aa. Pedersen
19 Ekvip.hdl. E Dalsgaard
- 523620 Revisor Ed. Pirck
21 Kunsth. V Damgaard
22 Maskinfabr. Jopa
23 Fru G Tirstrup
24 Bankass. N C Pedersen
25 Tobakshdl. K M Hansen
26
27 Knt.chef Cold.-Jørgensen
28 Kontorist Jens Fluglsang
29 Repræs. Verner Lund
- 523630 Damefris. J R Wasmer
31 Frk. A Toft
32 Driftsl. Steffen Bork
33 Bents Kjødforsyning
34 Vognmd. W Christianse
35 Bibl. Cec. Tømmermann
36 Repræs. Bent Paull
37
38 Eksp.ass. Bj. J Hansen
39 Ingenlør Niels Poulsen
- 523640 Fuldm. Detlef Knudsen
41 Fru Bodil Toustrup
42 Svend Svenningsen
43 Kontorchef Georg Ravi
44 Sydbyses Kolonial
45 Vulkanisør M Thomser
46 Maskinfabr. Jopa
47 Disp. K Sørensen
48 Symask.mont. I Bolsen
49 Banearb. H Tøndering
- 523650 Revisor Finn Nielsen
51 Konsulent L Frederikse
52 Kontr.tlf.i. Johannesen
53 Skibsf. P Sørensen
54 Overass. Inger F Hanse
55 Ejd.mægler M Hedegaard
56 Regionsinsp. John Ross
57 D. D. M. M.
58 Afd.ing. Matthesen
59 Frugthdl. N Iversen
- 523660 Løge Frants Boesen
61 Frisør m. S P Rasmusse
62 Kloskejer J Heelsberg
63 Jydske Tidende
64 G Gimbels Jernforr. A/
65 Kontorass. Kirst. Berlin
66 S A Christensen & Co.
67 Autoskræderiet Lamax
68 Cott.strik. Ejn. Jøpese
69 Motorcyklef. A Borch
- 523670 Repr. A Lynggaard
71 Fuldm. H J Pedersen
72 Elektr. Carl Wendorf
73 Bolleups Plantecenter
74 Ingenlør J Chr. Beck
75 Mødrehjælpen
76 Disp. Ib Christensen
77 A/S Bil-Centret
78 Kontorass. M Wadstrøm
79 Faktor Hans Hansen
- 523680 A/S Bil-Centret
81 Overdyrl. Rich. Justesen
82 Kontr.tlf. fru R Rabec
83 S A Christensen & Co.
84 Pens. Kirsten Jensen
85 Fru A R Nielsen
86 Lærer H Nielsen
87 Sjøegl. B K Østergaard
88 Forsvarets Bygn.tjeneste
89 Fru I Kjøng
- 523690
91 Fru Ellen Roschmann
92 Sydøstjyske Andelslagt
93
94
95 Tømrerm. H Riis & Søn
96 Advokat Th. Engel
97 Montør Orla Nielsen
98 Gregers Larsen & Co.
99 Pibefabrikken Bari
- 523700 H Daugaards Rejsebur.
01 Slagterm. C P Lage
02 N A Østergaard
03 Bogholder Hans Laurse
04 Fru G Venborg
05 Ark. L Juul-Sørensen
06 Hjemmehj. A J Rytter
07 Fru K Paull
08 Repræs. H Klærke
09 Sundh.pl. Ida Jørgensen
- 523710 Prokur. J Christensen
11 Nord. Skoletavle-Fabrik
12 Købmd. Albert Hansen
13 Fru E M Jermer
14 Direktør Erik Moland
15 Tømrerm. Sv. R Nielsen
16 Repræs. Villy Jørgensen
17 Damefris. Gerda Madse
18 Fru Eva Jensen
19 Fru Agnes Schmidt

- B Stougaard
Karen M Dam
Danseinstr. B Jensen
Repr. Sonne Midtgaard
Prokur. Erik Hostrup
Entrepr. V Mathisen
Fru Kristine Madsen
Betolvarekontrollen
Sejlm. C C Fussing
Fru Nielsine E Møller
Metalopk. H Gravgaard
- Adj. S Hejlskov Larsen
Fragtmd. Sv. Hansen
Repr. Gert J Andersen
Eksp. trice D Kristensen
Fru Mary Nielsen
Fru Hedda Jørgensen
Kolding Folkeblad
Povl Thomsen
Kjolefabriken
Chr. Jensen
Tandl. Wange Thomsen
Søndervang Skole
Mejerist And. Thomsen
Købmd. Robert Jensen
M Møllerskov Hansen
Bibliotekar S Berkild
Ps. lærer Christensen
Mælkehdl. L Jørgensen
Læge Kaj Rasmussen
G Gimbels Jernforr. A/S
Esso Service
Mekaniker Carl F Hansen
Styrmd. S A Olsson
- Fru Metha Holst
Repræs. E Pedersen
Tegner H Juhl Nielsen
Viesk.insp. P Scherfig
Driftsb. Leo Mogensen
Guldsm. P Rudbeck
Fru Nancy Juul Hansen
- Chr. Nymand Madsen
Bogbinder Fr. Rossen
Murerm. Poul Henriksen
Fru Mary Mølgaard
Sekretær Jytte Nielsen
Juster. Søndergaard
Prok. Eskelund-Hansen
Overl. Th. Albrektsen
Fru K Lund
Overass. E W Schmidt
- Slagterm. Leif Z Nielsen
Ark. K H Bertelsen
Formd. Harry Jensen
- Formd. Kristian Buhl
Tandtekn. S Frydendahl
Murerm. N H Kragh
Fuldmd. C H Christensen
Cykleh. Sv. Aa. Lindorff
Overass. Vera Rohde
Ark. J Just Rasmussen
Mekan. Munch Petersen
Fabr. Henning Larsen
Skand. Motor Co. Kold.
Jydske Tidende
S A Christensen & Co.
Gartner Alfred P. Klit
Tandlæge F Christensen
Kolding Golf Club
- Kolding Motorbådsklub
Dansk Industri-Halm
Pensionist Hans Borring
Formd. P Eriksen
Revis. Regnar Staugaard
Th. Knudsen A/S
D. D. M. M.
Brdr. Volkerts Fabr. A/S
Murerm. Leo Ø Nielsen
Tømmer Kaj Freudendal
G Gimbels Jernforr. A/S
Møller & Knudsen's Eftf.
- Vagtm. K Rasmussen
Brdr. Justesen Kold. A/S
- 523810 Måskinarb. Ejn. Jensen
11 Repræs. P E Kronow
12 Arbejdsmd. Th. Hansen
13 Værkf. Jens Højholt
14
15
16 Repræs. J C Jepsen
17 El-install. E E Jacobsen
18
19 Chauff. Chr. Jensen
- 523820 Kriswill pibefabrik
21 Salgschef B J Jørgensen
22 Kolding Slidbanefabrik
23
24 Frk. Ingrid M Inselmann
25 Malerm. E Pedersen
26 Fhv. forr.f. Kr. Sørensen
27 S A Christensen & Co.
28 Rentier Hans Chr. Roost
29 Smørrebr.j. M Juelskjøj
- 523830
31 Serviceleder E Sjørring
32
33 Bollerups Plantecenter
34 Chauff. Sønderg. Larsen
35 Gårdejer K Brødsgaard
36 Bankfuldm. V Andersen
37 Malerm. Rainer Schläge
38 Jensen Tapper
39 Jydske Tidende
- 523840 Advokat Poul Jensen
41 Lærerinde A Olander
42 Værkf. Orla Schulz
43 Fabr. B A Priebe
44 Ing. J Ingem. Gregersen
45 Gregers Larsen & Co.
46 Spedition Kühlmeier
47 Fru Dortha Jørgensen
48
49 Slagt.arb. Børge Sørensen
- 523850
51 Værkfører Egon Fisker
52 Maskinchef Knud Fevre
53 Karen M Jensen
54 Aut.forh. Vagn Jacobsen
55 Købmd. C Madsen
56 Gravør Svend Niebuhr
57 Civilforsvarsregion III
58 Fru M E Wallentin
59 Helga Blyt
- 523860 Afd.læd. agron. M Møller
61 Sygepl. A M Nebel
62 Tilskærer Mortensen
63 Købmd. Vagn Nielsen
64 Lærer Erik Mandsberg
65 Chr. Løgstrup
66 Diesella A/S
67 Axel Christensen
68 Dansk Kraftemball. A/S
69 Brdr. Volkerts Fabr. A/S
- 523870
71 Hosp.labor. S W Niendahl
72 EDB-tekn. M L Hansen
73 Isolatrør Bent Knudsen
74
75 Værkf. Rich. Rasmussen
76 G Gimbels Jernforr. A/S
77 Henry Nørgaard
78 Jess A Krull-Hansen
79 Kld. Bager- og Cond.for.
- 523880
81 Repr. Niels J Sørensen
82 Repræs. Verner Nielsen
83 Shell Service
84 Pens. A Speedtsberg
85 Andels-Svineslagt. uds.
86 Ingeniørfirma J Krenk
87 Ark. Andersen & Holm
88 Viktor H Olesen A/S
89 Forsvarets Bygn.tjeneste
- 523890 Fru C H Fink
91 Anders Jensen
92 Saxildhus A/S
93 Fru Karen Holm
94 A/S Dansk Kraftemball.
95 S A Christensen & Co.
96 Mothercare A/S
97
98 Ing.firma H Overbeck
99 Statens Plantetilsyn
- 523900 Brd. Volkerts Fabr. A/S
01 Salgschauff. H T Jensen
02 Fru Ella Wadstrøm
03 Entr. Clausen's Sønner
04 Rentier Jeppe Nørgaard
05 Fru Laura Brüggert
06 Skomgrm. Chr. Hansen
07 Overmek. H J Frandsen
08 Blomsterg. K Nielsen
09 Frugtross. Kartz' Eftf.
- 523910 Vin- og tobaksh. A Kartz
11 Gartnernes Salgsforen.
12 I Nielsen mejeriuds.
13 Bankfuldm. H M Hansen
14 Blikkensl. Fagforen.
15 Bankfuldm. H Høffding
16 Cykleh. Chr. H Thomhav
17 Syerske Skovh. Knudsen
18
19 Bech's Selvbetjening
- 523920 Frk. Anne Paulsen
21 Vognmd. Th. Martensen
22 Chauff. Sejr Christensen
23 Fragtmd. Sv. Hansen
24 I M Frellsen A/S
25 LR.Sagf. Bernh. Houe
26 Varveinst. Anker Buch
27 Fru Gudrun Hansen
28 Fysioterap. E Johansen
20 Repræs. H Fredshavn
- 523930 Fru Lis B Kristensen
31 Distr.toldch. C B Nielsen
32 Malerm. Herm. Petersen
33 Fa. Morten Nielsen
34 Vicevært Knud Jensen
35 Damefris. Laila Ring
36 Losseformd. J Lyngsøe
37 Boel's Salon
38 Galvanisør Johs. Kjær
39 Faglærer K W Thomassen
- 523940 Værkf. I Jørgensen
41 Fru Elly Bengtsen
42 Tobakshdl. H Skandrup
43 Civiling. E B Møller
44 Eksp.vognm. Christensen
45 Hjkons. Anna Petersen
46 Aase E Vagner
47 Fru E Aagaard
48 Assurand. Johs. Jensen
49 Lærerinde S Clausen
- 523950 Købmand H Høyer
51 Læreri. E Christensen
52 Disp. N O Michaelsen
53 Skoleinsp. Gunnar Slot
54 Frkn. H og A Vistisen
55
56
57 Niels Mortensen
58 A/S Fr. Lumbye
59 Maskinfabr. Jopa
- 523960 Slagterm. Fritz H Hansen
61 Salgschauff. Kristensen
62 Fru Anna Nielsen
63 Slagterm. H Kjeldsen
64 Syg.pl. Beck-Frederiksen
65 Murer A Andersen
66 Iver Th. Andersen
67 Ingeniør H O Sørensen
68 Pens. Elisabeth Møller
69 Lektor A H Nellemann
- 523970 Damefr. Lizzie Jørgensen
71 A/S Bil-Centret
72 Restaur. J Mathiasen
73 Aktuelt Kolding
74 Ark. Bech-Nielsen m. fl.
75 Revisor Fl. Nielsen
76 D. D. M. M.
77 Advokat Poul Jensen
78 G Gimbels Jernforr. A/S
79 Th. Knudsen A/S
- 523980 Fabr. Voulund Andersen
81 Fru Lis Møller
82 Overass. H H Kristensen
83 Fru Agnes Terp Hansen
84 Ps. overmek. J P Nielsen
85 Autohd. J Jørgensen
86 Overtoldbetj. Madsen
87 Skorst.fejer Kjeld Møller
88 Skråderm. Sørensen
89 Revisor E R Jacobsen

- 523990 Bagerm. John Callesen
91 Jydske Tidende
92 Fru S A Rasmussen
93 Annel. og Ove Hagedorn
94 Sygehj. G Skytt Johansen
95 Bredveforen. Kolding
96 Direktør C S Bork
97 Frode's Autoservice
98 Skand. Motor Co. Kold.
99 Bech's Selvbetjening
- 524000 Bork's Patenttavler A/S
01 Fru Ingrid Skovvart
02 Jydsk Tlf.-Aktieselsk.
03 S Petersen & Co. A/S
04 Arrild Pedersen
05 Henry E Lorentsen
06 Tømremr. P Rasmussen
07 Faktor Kaj Iglemose
08 Fru S Petersen
09 A/S Phonix Tagpap
- 524010 Ing. Arne Mikkelsen
11 Repræs. Axel Rolver
12 Bankdir. Poul V Larsen
13 Kold. komm. Børnehøve
14 Tranberg
15 Spare- og Laanekassen
16 Statsaut. rev. Erik Meng
17 Kunstmaler Rimmer
18 Skibsf. H Rasmussen
19 Insp. Ernst Bach
- 524020 Fru Gudrun Jensen
21 Fru E Brandt Pedersen
22 Palle Bruun & Co. A/S
23
24 Overass. Juhl Thomsen
25 Inger Højensgård
26
27 Overlærer Esth. Nielsen
28 Repr. N Conr. Andersen
29 Mekan. Peter Todsén
- 524030 Købmand E Riischede
31 Sveepl. Mildrid Nielsen
32 Peter Starup, bucentral
33 Domhusbageriet filialen
34 Telegrafkontoret
35 Kold. komm. Vuggestue
36 Fabr. Egly Sørensen
37 Assurand. John Nielsen
38 Vognmd. Verner Thune
39 Elektr. Otto Spreer
- 524040 Brdr. Schmidt
41 P Koed Mikkelsen
42 Værkf. Ernst Møller
43 Carlo Jensen
44 Ing. Lelf Jacobsen
45 Skrædder Marius Hansen
46 Kontr.tlf.n. Ely Laursen
47 Revisor K Zinndorff
48 Afd.l. A Fladel. Iversen
49 Montør Gunn. Lautrup
- 524050 Frisør. Kn. Pedersen
51 Mekan. Paul Andreassen
52 Bankbest. F Hagedorn
53 Install. Hans Jensen
54 Værkf. Fr. Poulsen
55 Vognmd. G Guldager
56 Fru Josefa Jezewski
57 Malerm. Jørg. Jørgensen
58 Overlærer Hedemann
59 Overkonstr. J V Larsen
- 524060 Ing. Peter O Kirkegaard
61 Skotøjshdl. P Vølkers
62
63 Lærerrfnde C Søgaard
64 Insp. Sandorff-Sørensen
65 Boghdl. Hans Munk
66 Branddir. Harry Jensen
67 Herreekvip. H Thyilgård
68 Maskinsn. Arvid Bugge
69 Rangerrfmd. J Thygesen
- 524070 Repr. Kjær. Mikkelsen
71 Chauff. Niels Petersen
72 Ark. Kr. Mikkelsen
73 Ing. Frederik Bisbjerg
74 Mælkehdl. N P Andersen
75 Sølvm. Thorst. Andersen
76 Repræs. Erik Jensen
77 Glassliber C H Andersen
78
79 Fru Mary Albrechtsen
- 524080 Frugtross. A Borring
81
82 Frlivill. Dreng. Forb.
83 Adj. Thorbj. Th. Knopper
84 Direktør H P Skovrup
85 Fru Agnes Andersen
86 Birthe Houmøller
87 Sygepl. frk. V Nørgaard
88 Sydjdysk Byggecenter
89 Sct. Hedvigs Hospital
- 524090 Tranberg
91 Kold. Distriktstoldkam.
92
93 Sydj. Cold Stores A/S
94 Sydj. Korn A/S
95 Sygekassen Kolding
96 Bogh. E M Lundgaard
97 Repræs. T Wulff
98 Dansk Kugle. Akts. SKF
99 B Schrøder
- 524100 Spare- og Laanekassen
01 Samme
02 Fru A E Pedersen
03 Lønn.bogh. Jensen
04 Gartner Bent Petersen
05 Repr. Jørgen Valentin
06 Faktor E Mortensen
07 Rosenhavens Frugthdl.
08 Autoforh. Hans Knudsen
09 Journ. Troels Knudsen
- 524110 Koldinghus Autolak A/S
11 Dyrslæge H Toft-Jensen
12 Autotrans
13
14 Kosongas depot
15 Egon Helweg
16 Bankrev. Aage Madsen
17 Salgschef Fritz Manford
18 Fodpl. Alice Jensen
19 Fru Erna Husted
- 524120 Fjldhdl. G Christensen
21 Sølvm. A & B Knudsen
22 Sydj. Maskinf. A/S
23
24 Politiaass. A M Døssing
25 Kapelm. Kurt Griechen
26 Ing. Julius Th. Brems
27 Overl. Ellen Vingborg
28 Skolepsyk. Else V Jensen
29 Lærer H Iversen
- 524130 Købm. Elv. Søndergaard
31 Slagterm. F A Lauritsen
32 P L Andersen
33 Pingvin Renseri
34 Overkontr. H Møller
35 Trafikass. E Weimann
36 Damefris. Kirst. Jensen
37 Fru Betty Aarje-Olsen
38 Lærerrinde I Andersen
39 Realsk.l. H H Mølvang
- 524140 Sølvm. A & B Knudsen
41 Fru Ebba Palfelt
42 Formd. Frode Jørgensen
43 Overl. Herluf Pedersen
44 Bagerm. Rugbr.fabr. A/S
45 A Hansen brøddudsalg
46 Damefris. Hanne Lund
47 Fuldm. V J Pedersen
48 Rent. M Noahrt-Sørensen
49 Fru Hulda Friis
- 524150 Pens. Henrik Nielsen
51 Tranberg
52 Overmont. O Ladegaard
53 Pens.ejer fru D Sørensen
54 Købmd. Torb. Barkholt
55 Pedersen & Albrechtsen
56 Overmont. H P Heick
57 Adj. H P Vitmar
58 Havneformd. kontor
59 HF-stud. N E Andersen
- 524160 Dansk Dybfrost A/S
61 Revisor J Biltoft-Jensen
62 Maler K Llin
63 Bispinde fru E Noack
64 Komm.lærer Lauritsen
65 Kold. Distriktstoldkam.
66 Regnsk.kons. T F Brink
67 Slagterm. K K Johansen
68 Frk. Petra Struwe
69 Entrepr. Gunn. Sørensen
- 524170 C C Grøn
71 Prov. M F Mathlasen
72 Tandl. Th. Sandermann
73 Fhv. chauff. J C Hansen
74 Fru N Nielsen
75 Guldsm. Bened. Jensen
76 Skoleinsp. Helge Ryttoft
77 Laurs. og Pedersen A/S
78 Skohdl. W Christensen
79 Bogh. Dorthe Skjøth
- 524180 Bogh. Holger Sørensen
81 Bogholder Leo Lund
82 Repr. Børge Ryberg
83
84 Fru Marie Sandager
85 Fru Agnes Svane
86 Diltr.mont. Th. Clausen
87 Johanne Wolf Nielsen
88 aut. inst. J E Beirholm
89 S Petersen & Co. A/S
- 524190 Sct. Hedvigs Hospital
91 Jydsk Tlf.-Aktieselsk.
92 P.betj. Kirk Søndergaard
93 Sydjdysk Korn A/S
94 Kedelsm.m. Rasmussen
95 Højvang Kolonialforr.
96 Fru E Bendixen
97 Eksp.sekr. Frederiksen
98
99 Telegrafkontoret
- 524200 Lrsagf. P Kjærsgaard
01 Værkm. K G Astrup
02 Repr. K Brøchner Nielsen
03 Direktør V Poulsen
04 Portner Ejnar Jensen
05 E Thorning
06 Lektor Lindb.-Nielsen
07 Lærerrinde Karen Vest
08 Kontr.tlf. Sonja Albæk
09 Fru Lilly Karlev
- 524210 Radioforh. Chr. Legarth
11 Stella's Fodpleje
12 Red. A P Dømmestrup
13 Grosserer J Bislev
14 Forv. K Hedeg. Madsen
15 Skyttes Blomster
16 Tandtekn. O Christense
17 Povl Larsen (Frisørhuset)
18 Overass. K Krogsgaard
19 Kold. komm. byggelpl.
- 524220 Salgskons. Carl E Jensen
21 Overpol.b. A Lorentzen
22 Sørensen & Møll. Nielsen
23 Typograf Carl J Madsen
24
25 Ejd.mægler R Mogensen
26 Musikh. Jens R Madsen
27 Lærer Bo Winther
28 Værkf. Rs. Petersen
29 Dir. M Gronemann
- 524230 Købmd. Bent Lauritsen
31 Taksator Priess Sørensen
32
33 Løveapoteket
34 Arbejdsformidlingen
35 Fru K Thomsen
36 Fuldm. Iver Lagoni
37 Værkf. S A Futtrup
38 Tømrrersv. S A Pedersen
39 Repræs. Bent Geerthsen
- 524240 Møbelhdl. H Iglemose
41 Revisor P Chr. Nasser
42 Sydj. Cold Stores A/S
43 Jydsk Tlf.-Aktieselskab
44 Sydj. Cold Stores A/S
45 Tranberg
46 Overass. Annel. Hansen
47 R H Oertel
48 Arne N Jepsen
49 Kontorass. Inger Jensen
- 524250 Kontorass. N E Waltor
51 Viceskoleinsp. Kristense
52
53 Postkass. H A Petersen
54 Fhv. trafikinsp. Lausen
55 F W Schrøder's Farv.
56 Vicev. Holgr. Maegaard
57 Fuldm. fru Helga Jensen
58 Formd. Aage Sørensen
59 Strikk. H Dahl Sørensen

- 524260
61 Isenkr. Svend Jensen
62 V Rønholt Hansen
63 Bygn.ing. Sv. Hedevang
64 Ops.md. Ant. Danielsen
65 Bankfuldm. H Poulsen
66 Repr. K Lindg. Kjeldsen
67 Værkfører Carl Tarpø
68 Fru Frida Tranberg
69 Lagerarb. K H Andersen
- 524270 Hauge-Rasmussen Fotoh.
71 Fru Holmen Thomsen
72 Vognmd. K E Bekke
73 Repræs. W Lauth
74 Forst. Peter Nierhoff
75
76 Fru Hansen pensonat
77 Sørensen og Rossen
78 Frits Viggo Petersen
79
- 524280 Fru Ruth Skanborg
81 Webers hundesalon
82 Radiokædestation
83 Repræs. Ernst Lydtksen
84 L. Hansen
85 Kirsten og O Christensen
86 O.ass. Jonna H Pedersen
87 Fru Ruth Pedersen
88 Svegekassen Kolding
89 Fru Gerda Bentzen
- 524290 Revisor N Ludvigsen
91 Pladesmed P Street
92 Hovm. J I Pedersen
93 Lærer Sv. E Christensen
94 Sct. Hedvigs Hospital
95 Fru Magda Sørensen
96 Overpol.betj. Eriksen
97 Gross. Jens P Klunge
98 Sydj. Maskinforr. A/S
99
- 524300 S Petersen & Co. A/S
01 Esso Servicenter
02 Sparek.fuldm. Petersen
03 Frugthdl. Jens Raj
04 Dameskr.inde Mortensen
05 Tandl. Henning Jensen
06 Viggo Pedersen
07 Direktør Carl Johansen
08 Kantineb. Karla Jensen
09 Marie Andersen
- 524310 Afd.l. Fauryb Hansen
11 Tandl. Henning Jensen
12 Vilh. Hansen
13 Tlf.m. Hans Erik Nielsen
14 Fru Gudrun Thygesen
15 Gross. V M Mathiasen
16 Fabrikant H Mau
17 G Gloggenjesser
18 Pensionist M Friborg
19 Bogbind. L E Jørgensen
- 524320 Konsulent Jens Hansen
21 Bankfuldm. H Jacobsen
22 I O Brandorff's Eftf.
23 Fru Birthe Jensen
24 Frisør N H Rudolph
25 Fru G M Christensen
26 Sygepl. J S Christensen
27
28 Fru Sonja E Jeppesen
29 Værkf. O F Dons
- 524330 Eksp. Niels-Jak. Eggert
31 Repræs. I C Sørensen
32
33 Fodpl. Erna Mølskov
34 ps. førstel. G Bitsch
35 Repræs. Chr. Ravn
36 Rangerm. Martin Nielsen
37 Semin.lektor Johansen
38 Bankbogh. Lars Bach
39 Fru Edel Madsen
- 524340 Maria Møller
41 Svend K Blond
42 Semin.lekt. B Jespersen
43 Jydsk Tlf.-Aktieselsk.
44
45 Tranberg
46 Guldsmed H Pedersen
47 Fru Anna Rühé
48
49 Lagerforv. Mar. Madsen
- 524350 Gunnar Ravn
51 Arb.stud.tekn. H Haysen
52 Damefris. Lone Petersen
53 El-montør R Sørensen
54 Sygepl. Gerda Jørgensen
55 Autostrans
56 Mek. Robert Johansen
57 Kontorass. A Petersen
58 Smed Villy Madsen
59 fhv. konf.m. J Andersen
- 524360 Magasin KK
61 Eksp.sekr. H Damgaard
62 fhv. modehdl. Frølev
63
64 Sygeh.port. J B Petersen
65 Repræs. E L Jacobsen
66 Reservedeldepotet
67 Fabr. Henrik Mikkelsen
68 Boghold. P Hansson
69 Fru Mary Hansen
- 524370 Komin.lær. P Thornberg
71 Sct. Jørgensgades Kloesk
72 Salgschef W Jensen
73 Disp. H Tøndering
74 Malerm. Tage Skou
75 Ringkiosken
76 Ejend.hdl. Pal. Møller
77 Kronborg Frugt
78 Kontr.tlf.inde Bertelsen
79 Spare- og Laanekassen
- 524380 Montør Kaj Pedersen
81 Repræs. H Sørensen
82 Damefris. fru Andersen
83 Hdlsgartn. Aa. Petersen
84 Opmåler Villy Holm
85 Typograf V Fuglsang
86 Boghold. Deutschbein
87 Svejselng. Helge Harlev
88 Install. P W Christiansen
89 Gross. K C Steppat
- 524390 Arbejdsformidlingen
91 Overass. Aksel Bigler
92 Tlf.inde Agnes Jensen
93 Vinduespol. H Hauritz
94 Distr.montør Mortensen
95 Slagterm. L Knudsen
96 Fru A K Jensen
97 Johs. Madsen
98 Tranberg
99 Sygepl. Irmgard Madsen
- 524400 Gross. Jens P Klunge
01 Fru Agnes Nielsen
02 Vikar J Kjærsgaard
03 Korpsm. Erik Larsen
04 Repr. B Nielsen
05 Inseminør H Thomsen
06 Fredensborg-Fogtmann
07 Autoudl. Willy Schmidt
08 Tegner H Fil Hansen
09 D.skr. U & A Hougaard
- 524410 Fru A Nielsen
11
12 Børneh. f. Evnesvage
13 Lærer Ejvind Bjørn
14 G. H Valkær
15 Telegrafkontoret
16 Fru A Terpager
17 fhv. uddeler N Nissen
18 Styrm. Kaj Petersen
19
- 524420 Repræs. Jens Jensen
21 Frkn. K og S Hansen
22 Vognmd. Nicolajsen
23 Finmekan. Erik Gade
24 Overassistent. Aage Stagls
25 Jac. Petersen ismejeri
26 Chauff. Otto Jørgensen
27 Fru Marie Henriksen
28 Fru M Snitkjær Nielsen
29 Komm.lærer Mikkelsen
- 524430 Godseksp. Markvardsen
31 Lærer S Møller
32 Søgnepr. Alfr. Sarnæs
33 Møbelpolstr. E Jensen
34 Jydsk Tlf.-Aktieselsk.
35 Thomsens Pensionat
36 Chauffør O Johnsen
37 Lærer F Møller
38 Damefris. E Weiher
39 Lærerinde T Horsbøl
- 524440 Kolding Porcel.brønderi
41 Boghold. Paula Mikkelsen
42 Fru Karsberg-Pedersen
43 Vinduespol. I Harris
44 Adv. Pedersen og Møller
45 A Madsens Køreskole
46
47 Lærer Mogens Nielsen
48 Sem.lektor Carl Petersen
49 Poul Mørk
- 524450 Fru Meta Kronborg
51 Adjunkt Sv. Pedersen
52 Konfekt.hdl. Grossmann
53 Repræs. E K Væver
54 Togbetj. J S Jensen
55 Tømrer Ole E Astrup
56 Krim.betj. J Schou
57 A D Christensen
58 Bankfldm. Holst Gydesen
59 Fru P Kølle
- 524460 Vicevært Mart. Petersen
61 Fru Dagmar Sørensen
62 Agent Villy Svensen
63 Sekr. Alex Jentsch
64 Sygekassen Kolding
65 Tlf.formd. Jespersen
66 A/S Brdr. Bendix depot
67 Tage Bjerreg. Nielsen
68 Fru Dora Gregersen
69 Overass. A Gottschalk
- 524470 Montør Arne Eskildsen
71 Jørgen Lilballe
72 Repræs. Fr. Schmidt
73 Købmd. Asger Mathiasen
74 Vaskerlejer Rasmussen
75 Damefr. Grethe Nielsen
76 Forr.f. Ib Andreasen
77
78 Direktør Nils Steffensen
79 Boghold. Vilh. Thuesen
- 524480 Værkf. E Gustavson
81 Kedelrens. Kurt Hansen
82
83 Insp. Carl Christiansen
84 Lærer Erling Høllsberg
85 Adjunkt A Hansen
86 Brugsforeningen
87 Overl. fru Christensen
88 Østergades Varehus
89 Kunstm. Karen L Buch
- 524490
91 Fru Carla Svane
92 Repræs. A Nielsen
93 Marie Soll
94 Fru Milie Hansen
95 EDB tekn. Skov Larsen
96 Hdlsmd. E K Jødeli
97 Pens. fru N Ellingsøe
98 S Petersen & Co. A/S
99 Pens. Thyra Knutzen
- 524500 Kold. Distriktstoldkam.
01 Direktør H Ravn
02 Fabr. Th. Breindal
03 Damefr. Inge Munniche
04 Smedem. Niels Ø Høst
05 Parkskolen
06 Damefr. Jytte Grundahl
07 Salgskonk. H E Birchlöv
08 Snedkerm. Har. Madsen
09 Overlærer Bent Nielsen
- 524510 Blikkslm. H Rasmussen
11 Jydsk Tlf.-Aktieselskab
12
13 Sølvsmed N B Knudsen
14 Revisor Simon Schmidt
15 Cigarhdl. C Aarø
16 T Hedels
17
18 Kass. Otto Nielsen
19 Sygepl. Anna Nielsen
- 524520 Konsulent O Ruby
21
22 Malerm. Helm. Clausen
23 Købmd. K Zinnendorff
24 Trafikant. H Olesen
25 aut. inst. J E Beirholm
26 Kontorass. B Hansen
27 Spare- og Laanekassen
28 Disp. Viggo Pedersen
29 Chauffør V R Nielsen

- 524530 Vagn Refsg. Iversen
31 Forr.f. Tonny Damkjær
32 Arbejdsformidlingen
33 El-inst. E Vive
34 Tekstilarb. H Skare
35 M og G Kjøbmand
36 Overassistent. Pedersen
37 Læreri. frk. E Poulsen
38 Telegrafkontoret
39 Togfører H Knudsen
- 524540 Landinsp. Erik Lund
41 B Deleuran Johansen
42 Revisor Poul Roest
43
44 Tranberg
45 Maskinhdl. Ole Juhl
46 Konsulent Erik Erun
47 Fru A Nielsen
48 Ps. sygepl. E K Petersen
49 Fhv. grdejer J H Lebech
- 524550 Jydsk Tlf.-Aktieselsk.
51 Repræs. K A Petersen
52 Kont.rtf. A G Madsen
53 Nordlyset Forsikringsak.
54 Skoleinsp. T Østergaard
55 Beirholms Væverler A/S
56 H Møller
57 Chauff. Jens E Pedersen
58 Gårdejer J Buhl
59
- 524560 Fabr. Viggo H Nielsen
61 Fru Johanne Jespersen
62 Autohdl. N Svenningens
63 Blomstergross. Andersen
64 Fru E Gundelach
65 Boghold. Svend Ravn
66 Aage Høggaard A/S
67 Bestyrer H R Lauritsen
68 Gross. J Tackmann
69 Købmd. Th. Simonsen
- 524570 Autohdl. Poul Larsen
71 Frk. Helga Jensen
72 Kolding Idrætsforening
73 H Bruun Pedersen
74 Arthur Schmidt
75 Autotek. Biede Nielsen
76 Sem.lektor Chr. Nielsen
77 Chauffør E H Eriksen
78 Gunnar Jensen
79 A Damkjær Nielsen
- 524580 Murerm. Sigurd Uttrup
81 Sørensen og Rossen
82 Chauffør Henrik Bruun
83 Frk. Annegr. Bidstrup
84 Rigger Otto Drescher
85 Konditor Bent Kilaaborg
86 Damefris. Hans Nielsen
87 Overlærer L Boysen
88 Adv. Frees og Ladekarl
89 Gårdejer H A S Sørensen
- 524590 Fodpl. fru R Madsen
91 Overass. Helga Hansen
92 Distr.chef Holg. Nielsen
93 Frederik Filsp
94 Fru Arthur Jensen
95
96 Chauff. W Andreassen
97 Værkf. Vilh. Larsen
98 Gårdejer Johs. Sørensen
99 Sølvs. A & B Knudsen
- 524600 Eskild Wind A/S
01 Jydsk Tlf.-Aktieselsk.
02 Kold. Distriktstoldkam.
03 Terrassen Restaurant
04 Tranberg
05 Montør N Roost
06 Laurs. & Pedersen A/S
07
08
09 Bork's Patenttavler A/S
- 524610
11 Sydjydsk Korn A/S
12 Driftsass. K M Hansen
13 Repræs. Ib Buchtrup
14 Lrsagf. Peter Kjærsgaard
15 Overlinsp. C J Madsen
16
17
18 Repræs. Erik Hansen
19 Arkitekt S A Jørgensen
- 524620 Eksp. A Holmquist
21 Typograf T Mortensen
22 Gross. K C Steppat
23 Boghold. Anna Boesen
24 Mekanik. Roald Pedersen
25 Telegr.ass. A Ø Jensen
26 Tømrerm. H P Hansen
27 Tømrerm. G D Nielsen
28 Jens Nielsen
29 Politias. Bent O Lohde
- 524630 Overl. P Svane-Knudsen
31 Olaf Frydensberg
32 Strikker Tage Larsen
33 Radioforh. Friis Jensen
34 Murerm. Viggo Meier
35 Centralm. E Christensen
36 Bvæn.ing. N L Tarp
37 Bryg.arb. K C Jørgensen
38 Prokur. Hans Overbeck
39 Hans Hansens Hus
- 524640 Advokat Poul Møller
41 Vognmd. B Andersen
42 Krim.assist. J J Jensen
43
44 Vognmd. E Kanne & Søn
45 Fru Karen Nielsen
46 Repræs. Søren K Madsen
47 Musiker K Barkentin
48 Fru K Lynggaard
49 Jydsk Tlf.-Aktieselsk.
- 524650 Slagterm. Carl Nielsen
51 Kartonnagearb. H Jensen
52 Robert Christiansen
53
54
55 Fru Fr. Toft
56 Brødrene Vestergaard
57
58 Fru Annelise Olsson
59 Fru C Schrøder
- 524660 Fru Rigmor Paulin
61 Lærerinde A M Hansen
62 Snedker O K Jensen
63
64 Montør Hans Riis
65 Assur. Frank Lindberg
66 Gårdejer Kr. Rasmussen
67 Insp. Bent Jensen
68 Damefris. Edith Lorenz
69 Vognmd. Aksel Krogh
- 524670 Kontorchef K E Toubro
71 Fru Thora Jensen
72 Repræs. Preben Dyhr
73
74 Tranberg
75 Repræs. J O Jepsen
76 Advokat Arne Abel
77 Dagny Kristensen
78 Fru Sophie Verner
79 Marie Hagsted
- 524680
81 Sektionschef Brodersen
82 Varmem. Niels Hansen
83 Ingemann Hansen
84
85 Fru J J Johnsen
86 Stationsl. B C Neesbye
87 Snedkerkons. Mogensen
88 Oxexport
89 H Jensen
- 524690 Snedkerm. E Thomsen
91 Intermeat
92 Nem-Rens
93 Kirketj. Chr. Mønster
94
95 Jydsk Tlf.-Aktieselsk.
96 Koblingsdepotet A/S
97 Arbejdsformidlingen
98 Pedersen & Albrechtsen
99
- 524700 Sydj. Trælasthan. A/S
01 Grdejer Jens Chr. Jepsen
02 Bjarnes Bageri
03 Formd. Kn. L Pedersen
04 Murerm. Vagn Poulsen
05 Chauff. Kjeld Christensen
06 Repræs. Helmuht Krause
07 Kontaktd. Jens Ravn
08 Pastor Verner Jensen
09 Malerm. Otto Jensen
- 524710 E Ørum Pedersen
11 Vognmd. H J Harbeck
12 Nørups Eftf.
13 Vognmd. Alfr. Joslasen
14 Kontaktd. Jens Ravn
15 Fru Ingrid Sandbæk
16 Gårdejer Carl Møller
17 Købmd. Hans J Jesperse
18 Gårdejer Anders Ravn
19 Konsulent Frede Elm
- 524720 Grdejer E Rauer
21 Chevron Service
22 H Joslasen grus og san
23 Fru Grethe Pedersen
24 Gårdejer T C Lauritser
25 Musikr. Chr. Christense
26 Sognepr. Møller-Sørense
27 Seest Grusværk
28 Gårdejer Henry Refslur.
29 Kasserer Carl Møller
- 524730 Købm. Bundg. Andersen
31 Frk. K Andersen
32 Snedkerm. N Meng
33 Gårdejer Rich. Hansen
34 Autohdl. Sv. E Jensen
35 Gårdejer Carl Schmidt
36 Kaare Schulz
37
38 Overlærer B Salling
39 Afd.l. H Th. Olesen
- 524740 Fortsættelsesygge.
41 Bygn.konstr. H Kaas
42 Frisør. Arn. Petersen
43 Anna Marie Joslasen
44 Hans Hansens Hus
45
46 Gårdejer P Pedersen
47 Tlf.fmd. N Smedegaard
48 Tømrerm. Kjestrup
49 Gårdejer Anton Møller
- 524750 Hans Hansen
51 De Gamles Hjem, Seest
52 Gårdejer Peder Pederse
53 Forpagter L Kristiansen
54 Terrazzom. H Warming
55 Elekt.inst. V O Pederse
56 Seest Minkfarm
57 Murerm. Viggo Krat
58 Sydjydsk Byggecenter
59 Sydj. Trælasthan. A/
- 524760 Købmd. J H Refslund
61 Bogholder B Nielsen
62 Gdr.- og fiskerlejer Dall
63 Overassistent. Marie Dahl
64 Chauffør Johs. Elkjær
65 Frkirkopræst Friberg
66 Gartner A Nielsen
67
68 Gårdejer Aage Sørensen
69 Fru Astrid Sterlie
- 524770 Murerm. Mørtelv. A/S
71 Anl.gartn. B Christense
72 Kolding Emball.fabr.
73 Victor Pedersen
74
75 Den apost. Kirkes Højs
76 Tlf.fmd. E Glargaard
77 Færdigfrys A/S
78 Damefris. fru Henrikser
79 Tømrerm. Jørg. O Jense
- 524780 Blomst.gross. Jørgensen
81 Arkitekt Hans Høeg
82 Jydsk Tlf.-Aktieselsk.
83 Mask.tekn. Gerh. Jensen
84 Gartn. H C Vang Mølle
85 Ejend.mægl. L Jørgensen
86 Faglærer O Kristiansen
87 Glarm. Hugo Jensen
88 Gårdejer L Reeckmann
89 Lyshøj Skolen
- 524790 Kunsthdl. Jens Vind
91 Gårdejer Børge Larsen
92 Nattevægter Mads Hald
93 Gartner Johs. Hansen
94 Gårdejer E Søndergaard
95 Den Ap. Kirke i Danm
96 Gårdejer G Bjerregaard
97 Rejseinsp. N H Fugl
98 S Rasmussen og H Bl
99

- 800 Sct. Hedvig's Hospital
01 Ingeniør J M Friis
02 Bogh. Bertil Pedersen
03 Lærer J Bech Laursen
04 Fru E Nicolaisen
05 Slagterm. E Christensen
06 Lærer Arnbjerg-Nielsen
07 Sem.lektor Else Toft
08
09 Fru Irene Hansen
810 Vognmd. Tage Andersen
11 Selsk.fot. Sv. Kristensen
12
13 Lærer Ejnar Tarp
14 Frk. Karoline Madsen
15 ps. kontorass. Bengtsson
16 Adv.fuldm. Albrechtsen
17 Gartner Aage Dreyer
18 Fru Nielsen frk. Sørensen
19
- 820 A M og E M Bjerre
21 Værkf. H Almegaard
22 Intermeat
23 Kontr.tlf.nist Else Bang
24 Fhv. billetkass. Horskjær
25 Arkitekt Søren Nissen
26 Fuldm. S Aa. Nielsen
27 Lagerforv. N Ahrendsen
28 Repr. P E F Mathisen
29 Sygepl. A H Sørensen
- 830 Fhv. vognm. A de Place
31 Fru Johanne Rasmussen
32 Assist. P J Olsen
33 Vime Supermarked
34 Fru Sofie M Bechmann
35 Repr. S B Sørensen
36 Kontroltilf. T Mortensen
37 Kontroltilf. Henny Buch
38 Blikkensl. Sv. Kjørboell
39 Chokol.arb. H Lange
- 840 Ps. toldpakh.m. Jeppesen
41 Tømrerm. Bernh. Rossen
42 Bagerm. Arne Juul
43 Fru J Christensen
44 Dansk Kuglel. Akts. SKF
45 Maskinm. Jørgensen
46 Telegr. Niels Bjerre
47 Konsulent H Johansen
48 Dyr læge G Kaiser
49 fhv. smed M Knudsen
- 850 Dir. M Lauridsen
51 Montør H Vinding
52 Sygepl. Lola Jensen
53 Fuldm. Evald Roos
54 Hans Schultz
55 Lage Autolakering
56 Maskinp. J P Espersen
57 Urm. E Tvede-Jensen
58 Gross. Ch. Roed
59 Toldvagt. Bramslund
- 860 Eksportør Heinr. Palm
61
62 Overmont. I L Sørensen
63 Rutebilchauff. A Hansen
64
65 fhv. husmd. H Petersen
66 Kontr. Gunn. Hansen
67 Forvalter G Hansen
68 Kolding Kølerfabrik
69 ps. lærer E Ebbesen
- 870 Cykleh. Thomsen Dahl
71
72 Distr.chef J Tange
73 Konsulent Jørgen Koch
74 Folmer Bekker-Hansen
75 Assurand. F Meyer-Obel
76 Overtelgrafass. Børrild
77 Damefris. fru M Elkjær
78 Trafikkontr. Andersen
79 Underdir. J Christensen
- 880 Afd.led. Aa. Christensen
81 Frugtgross. Erl. Hansen
82 Peter D Kay
83 Postbud O Østergaard
84 fhv. grdejer Th. Jørgensen
85 Fru E Leideck
86 Læge Lise Juhl
87 Ingeniør Harald Krat
88 Dansk Magnet Industri
89 Jydsk Tlf.-Aktieselsk.
- 524890 Revisor Niels Ludvigsen
91 Farverileder Fl. Dressel
92 Fru Marle K Skou
93 Bork's Patenttavler A/S
94 Fhv. grdejer Fr. Bruun
95 Mekan. A J Jørgensen
96 Sygepl. Marle Thils
97 Hvilehjemmet Henico
98 Kold. Distriktstoldkam.
99 Fh. korpsl. C V D Dantoft
- 524900 Fabr. Th. Brelndal
01 Mejerling. Poul Bjerre
02 Kold. Komm. Fritidshj.
03 Kold. Komm. Børnehøve
04 Kons. Horst Fr. Schlütter
05 Fru Esther Hansen
06 Bankf.m. Schou Madsen
07 Skoletandklinikken
08 Kronborg Frugt
09 I O Brandorff's Eftf.
- 524910 Bankbetj. Karl Pultz
11 Koblingsdepotet A/S
12 Gorm Gormsen
13 Frk. A M Fallesen
14 Johanne Hansen
15 Ingeniør Ib Wolf
16 Bilass. Finn Nørgaard
17 Kass. Ludvig Nielsen
18
19 Fru G Henriksen
- 524920 Kafferist. Villy Schmidt
21 Stud. sem. Ole Kølle
22 Fru G Thomsen
23 Sydj. Maskinf. A/S
24
25
26
27
28
29 Salgskons. F B Olsen
- 524930 Direktr. Anny Vogensen
31 Fru E Jacobsen
32 Fryrbøder And. Nielsen
33 Disp. Vagn Rasmussen
34 Jørgen Ludvig Hansen
35 Tekn. direkt. J Clausen
36 Hovm. Kaj U Petersen
37 Claus Juul maskincentral
38
39
- 524940 A W Kirkebye A/S
41 Fru B Hansen
42 Frisørm. Aa. Eriksen
43 Fru Ellen Schelde
44 Damefr. Inge Petersen
45
46 Overinsp. Leif Andersen
47 Maskinarb. I Jørgensen
48 Sygekassen Kolding
49
- 524950 Servicetekn. K E Skafte
51 Smedem. Vern. Schmidt
52 Overbibl. Th. Hamming
53
54 F W Schrøder's Farv.
55
56 Fysioterap. M W Jensen
57 Autotrans
58 Beirholms Væverler A/S
59 Telegrafkontoret
- 524960 Vognm. E Kanné & Søn
61
62 Færdigfrys A/S
63 Fru Vitta Træk
64
65 Montør E Nielsen
66
67 Østergades Varehus
68 Løveapoteket
69 Samme
- 524970 Politibetj. Ole Larsen
71 Jydsk Tlf.-Aktieselsk.
72 Palle Bruun & Co. A/S
73 Esther Tøndering
74 Gross. Jens P Klunge
75 K F Warming
76 Sydj. Trælasthandel A/S
77 Ps. lærer H Hermansen
78
79 Adv. Frees og Ladekarl
- 524980 Kold. Distriktstoldkam.
81 A/S Brdr. Bendix depot
82 Esklld Wind A/S
83 Adv. Pedersen og Møller
84 Fru Anna Margr. Jensen
85 Install. P W Christensen
86 Reserveredsdepotet
87 Lrsagf. Peter Kjærsgaard
88 Repræs. Børge Guldberg
89 Bork's Patenttavler A/S
- 524990 Smedesv. P E Rasmussen
91 Dansk Kuglel. Akts. SKF
92 Fabr. Th. Brelndal
93 Sydjydsk Cold Stores A/S
94 Spare- og Laanekassen
95 Tranberg
96 Sydjydsk Korn A/S
97 Sct. Hedvig's Hospital
98 S Petersen & Co. A/S
99 Arbejdsformidlingen
- 525000 Hotel Kolding
01 Repræs. Wagner Clarup
02 Priso A/S
03 Repræs. Chr. Petersen
04 Salgsing. Poul Elmbo
05 Tømr.m. Bech & Nielsen
06 Kørrel. Breind.-Pedersen
07 Formd. Erh. Mogensen
08 Fru Esther Uddall Juhl
09 Overl. frk. D K Hansen
- 525010 Skiltem. Rud. Nielsen
11 Dansk Maalerværksted
12 Kolding Gasværk
13 Sydj. Autoopretning
14 Fyns Luftringe
15 Møbelpol. Svend Hansen
16 Repr. Hans Bennetsen
17 Bankass. Erik Thomsen
18 Komp.chef C F M Nørh
19 fhv. grdejer H Sørensen
- 525020 Frisørm. Skovg. Jensen
21 Postb. V Rasmussen
22 Radioforv. Friis Jensen
23 Entrep. M Jørgensen
24 Fabr. Hans Fuglsang
25 Slagterm. B Christensen
26 Vognmd. KJ. Nielsen
27 Pensionist N P Andersen
28 Tømrer E Vejle
29 Overp.betj. P Ellersen
- 525030 Købmd. Erik Kirkeby
31
32 Ole Sørensen & Co. A/S
33 Kjørh & Trillinggaard
34
35 Arbejdernes Idrætsklub
36 fhv. mælkeh. Th. Jepsen
37 ps. lærer. frk. A J Kirk
38 Repr. Jørgen Petersen
39
- 525040 van der Burght-Paulsen
41
42 Kolding Folkebank A/S
43
44 Brødrene Dahl A/S
45
46 Domhuset
47 Burcharth's Gulybelægn.
48 Fotograf Aage Petersen
49 Kedelpas. K J Andersen
- 525050 Slagteri. Kristiansen
51 Lagerforv. B Nielsen
52 Transport-Teknik A/S
53 Fru Bundg. Christensen
54 Fru Helene Vildfang
55 Isenkr. Ejnar Lumbye
56
57 Ingeniør J C Nielsen
58 Frisørsv. Fagforening
59 Lagerforv. J C Petersen
- 525060 Damefris. fru Aa. Nissen
61 Præsteboligen
62 Skousen Husholdn.mask.
63 B. T. — Kolding
64 Maskinm. K O Pedersen
65 Kørrelærer Aa. Haastrup
66 Isolator Ingem. Larsen
67 Fru Ella Deleuran
68 Fru I M Lynæs
69 Gartner H Bäckmann

- 525070 Forr.f. N E Larsson
71 Læreri. Aase Andersen
72 Major J P Beirholm
73
74 Overl. K G H Kristensen
75 Maskinchef Lorentzen
76 Nielsen & Rasmussen
77 Würth-Skruer Skand. A/S
78 Fabr. K J Lind-Nissen
79
- 525080 Fru Elisabeth Clausen
81 Gartner Holger Bjerre
82 Fru Helena Nielsen
83 Maskinchef E S Sloth
84 Arb. Coop. Mark. på ASK
85 Distr.chef Gunn. Hansen
86 Tømrerm. E Rachlitz
87 Chaffr. John Christensen
88 Breedania
89 Postkontoret
- 525090 Fru A E Jørgensen
91 Direktør C Bæk
92 Falckred. Børge Jensen
93
94 S. A. Værkstedet
95 Lindehavens Kiosk
96 Lærer John Jørgensen
97 Gregers Larsen & Co.
98 Hotel Kolding
99 Salgskons. Niels Ølgaard
- 525100 Hans Hansen Sølvsm. A/S
01 Repr. Axel Løfguist
02 Mont.chef K R Nielsen
03 ps. lægemiss. frk. Carlsen
04 Tekn. ass. N Christensen
05 Tømrer P Chr. Damm
06 Politifuldm. P Lodberg
07
08 Fuldm. Viggo Nielsen
09 H. Wedege-Mathiasen
- 525110 Finn Ravn Nielsen
11 Assurandør Sv. Dahl
12 Pølseh. P Frederiksen
13 Værkst.l. Th. Clausen
14 Læreri. frk. K Jensen
15 Vaskeriejer H B Borch
16
17 Medhj. Chr. Andersen
18 Repræs. Ivan Petersen
19 Fru Helga Kjær Jensen
- 525120 Slagterm. E Kjærhus
21 Brugsforeningen
22 D. Landbr. Grovvares.
23 Kurvem. Kn. Henriksen
24 Landinsp. Knud Olsen
25 Salgchef V Lind
26 Købm. Gunn. Traneberg
27 Overmont. H Pedersen
28 Driiftsl. Chr. Holleufer
29 Fru Karen Rasmussen
- 525130
31 Repræs. Jørgen Eriksen
32
33 Ole Sørensen & Co. A/S
34 Brødre Dahl A/S
35 Kolding Folkebank A/S
36 Kass. Vald. Petersen
37 Repr. Henning Kjær
38 Kold. Laane- og Disk.k.s.
39 Fru Grethe Sellau
- 525140 SydJ. Sandbl. og Metall.
41 Anl.gartn. Julius Holm
42 Adjunkt Ole Lambert
43 Bogh. Johs. K Andersen
44 M W Buchhave
45 Insp. H M Mortensen
46 Fh. krim.ass. K G Jensen
47 Kaptajn K Brændekilde
48 Fiskeh. Einar Andersen
49 Kontorass. A W Nielsen
- 525150 Disp. F Gimbel
51 Adjunkt Mogens Brørup
52 Repræs. Bent Lüders
53 Kontr.tlf. Vera Wendorff
54 Elmontør Henry Meiling
55 Samson Transport Co.
56 Skrædderm. C Sørensen
57 Kontrollør C D Andersen
58 Frk. Jonna Vestergaard
59 Frk. M Mortensen
- 525160 Dep.indeh. J M Pedersen
61 Bladhdl. T Lydholm
62
63 Fialial. Ib Leth Jensen
64 Sygepl. K Nielsen
65 Lærer Lars Mandsberg
66 Montør H J Buch
67 Soc.råd.g. R M Andersen
68
69 Fru Else M Pedersen
- 525170 Repr. Søren I Jensen
71 Bagerm. Chr. Møller
72 Overm. Hyld. Sørensen
73 Ps. læreri. E Christensen
74 Maskinass. N P Jacobsen
75 Sem.adj. Ole S Olesen
76 Mekaniker Sv. Uhré
77 Ing. Sv. Aage Henriksen
78 Fru Ulla Brems
79 Assist. E Damgaard
- 525180 Fabr. T Lange
81 Gartner Sv. L Nielsen
82 A Printzlau
83 Mask.arb. K Christensen
84 Bogtr. Sv. Aa. Meng
85 Blikkenslm. Karl Klindt
86 Møbelpolstrer T Paaske
87 E Kløppb.-Skrumsager
88 Ing. H Petersen Holm
89 Fru K Madsen
- 525190
91 Hotel Kolding
92 Skibsf. P V Nielsen
93 Repr. Sv. Erik Buhl
94 Repræs. J E Arler
95 fhv. grdejer Th. Hansen
96 Kold. Laane- og Disk.k.
97
98 Tømrerm. H Rasmussen
99 Typgr. Vendelev Eriksen
- 525200 Transport-Teknik A/S
01 Rentier Anders Bull
02 Fabr. Chr. Johannsen
03 Repr. Orla Dalby
04 Lagerarb. H Quorning
05 Murerarb. Sig. Nielsen
06 Salgsmont. K Frederiksen
07 Vognmd. Benny Jensen
08 Salgsinsp. H Brødsgaard
09 Erik Klemmensen
- 525210 H Korsgaard Jensen
11 Postkontoret
12 Fru Eva Hansen
13 Lagereksp. Mich. Larsen
14 Bogh. Henny E Eckhardt
15 Disp. Jørn Aa. Dupont
16 Repræs. Nis Beck
17 Fru T Madelung Nielsen
18 Repræs. J Andersen
19 Villads Bojsen
- 525220 Fodsp. Ragnh. Sørensen
21 Vagtm. L Ravn Nielsen
22 Carl F Petersen
23 Salgchef Hans Hansen
24 Arbmd. Aage Katballe
25 Montør Flemming Frimer
26 Chr. Hindkjær
27 Maskinchef Ingem. Krat
28 fhv. centr.best. J Jensen
29 M M Buus
- 525230 Neckelmann & Hansen
31 Lærer Kaj L Poulsen
32 Arb.l. Bruno Bendixen
33 Læderhdl. A Dinnsen
34 Fabr. Magnus E Paulsen
35 Repr. O L Nielsen
36 Fru A Gøb. Christiansen
37 Murer Holger Pedersen
38 Fabr. J D Lawaetz
39
- 525240 Skræder Alfred Larsen
41 Arbmd. A Jakobsen
42 Mekan. H O C Hansen
43 Arkitekt P E Hansen
44 Købmd. A Fløe Nielsen
45 Arkitekt Erik Iversen
46
47 Skomager Leslie Pill
48 Anton Sørensen
49
- 525250 Ole Sørensen & Co. A
51 Trikot.hdl. H Børsting
52 Dir. G K Christiansen
53 Spinder A H Johnsen
54 fhv. skolebetj. Tønderl
55 Troldh.-Kold.-Vejen Jb
56 Hdlsmd. Th. Jensen
57 Børstenb. Jørg. Gormst
58
59
- 525260 Radiotekn. C B Jeppe
61 Vagtm. J C A Peterst
62 Stenhugg.m. A Robsta
63
64 Hans Hansen Sølvsm. A
65 Konsulent Jan Bader
66
67 Kontorass. Hahn-Thom
68 Elektrom. Johs. Peter
69 ps. lærer E Hansen
- 525270 Selsk.fot. P L Thomse
71 Lærer Th. Rasmussen
72 Dyrk. Asbj. Erichsen
73 Fru E Lund
74 Skibsfører Leif Nielser
75 Fru I Hiort-Lorenzen
76 Komm.ass. E Lynggaard
77 Forv. Børge Friis Han
78 Fru K Sørensen
79 Ps. overl. Bj.-Madsen
- 525280 Chaffr. F V Jørgensen
81 Repræs. Chr. Nielsen
82 Seestgaard Grugrav
83 Kontorass. K Rasch
84 Fru Kirstine Larsen
85 Konsulent J Fl.-Hanser
86 Malerm. Rob. Lyngsøe
87 Autolak. P P Poulsen
88 Fru Asta Nielsen
89 Grdejer Anton Nielser
- 525290 Vognm. P J K Nielse
91 Prokur. Frede Hansen
92 Elektroing. Aa. Høggaa
93 Salgskons. M F Axfor
94 Lagerarb. Einar Niels
95 Gross. J Paulsen
96 Astrid Lund
97 Tromlef. Don. Knudser
98 Brødre Dahl A/S
99 Faktor Preben Jensen
- 525300 TBA Trading
01 Føtex
02 Kolding Folkebank A/S
03 Prokurist P S Nielsen
04 Kaalunds Fabrikker A/S
05 Gross. N H R Nørgaar
06 Fru Didde V Hansen
07 D. Landbr. Grovvare:
08 Børneh.lær.i. Birte Lyn
09 Kold. Laane- og Disk.
525310 Arkitekt Hans Elbech
11 Entrepr. H C Ervald
12 Fuldm. Roest-Madsen
13 Red. Barnets Børnehavn
14 Transport-Teknik A/S
15 Anl.gartn. Victor Marz
16 Fhv. smed J Jepsen
17 Chaffrør Kal Bekke
18 Repræs. H H Ottsen
19 Koldingfjordskolen
- 525320 Vognmd. Arne Haastr
21 Strandparkens Ejdkon
22 Kvernlands A/S
23 Repræs. E V Madsen
24 Fru Elna Ingemann
25 Forr.f. P Prip Bonnes
26 Bøgelund. Foren. Hus
27
28 Chaffrør Jens Overgaa
29 Dansk Broder Orden
- 525330 Salgchef Jens Peterse
31 Lærer Erik Larsen
32 Tegner B Mortensen
33 Adv. Hertz og Peter:
34
35 Repr. Søren F Sørensi
36 Værkfører W Scheure
37 Fabr. F D Hansen
38 Ing. Bent Paulsen
39 Ole Sørensen & Co. A

- 340 bjørn e. reklame
 41 Styrmd. L S Kjeldsen
 42 Kjærh & Trillingsgaard
 43 Autoopr. Henn. Olsen
 44 Arb. Andelsbolig Foren.
 45 Tandl. L og A Ingerslev
 46 Fru Oda Kruhl
 47
 48 Kolding Ungdomsklub
 49 Forsv.brødr. Stiftelse
- 350
 51 Michael Petersen
 52 Repr. Einer Sgholt
 53 Regnsk.kons. Sørensen
 54 Postkontoret
 55 H Daugbjerg A/S
 56 Würth-Skruer Skand. A/S
 57 Repr. Jørgen Kanstrup
 58 Repræs. Jørgen Eilsvø
 59 D. Landbr. Grovvares.
- 360 Damefr. Ingrid Eriksen
 61 Fru Jensine Mogensen
 62 Revisor K Vahlkvist
 63 Driftsl. Gr. Sørensen
 64 Fru Bertine Skov
 65 Propr. I O Brandorff
 66 Afd.l. P Møller-Larsen
 67 Fru Anna K Mølgaard
 68 Røgerier Chr. Hede
 69 Bogh. Johs. Matthiessen
- 370
 71 Maskinsm. H L Sepstrup
 72 V Panikovski
 73 Ass. overlæge I Adorjan
 74 Fru Gerda Jørgensen
 75 Fru Kirstine Larsen
 76 Direktør Palle Jeppesen
 77 Arb. Brandf.selsk. G/S
 78 Fru Hilda Jepsen
 79 Kolding Kom. Plejehjem
- 380 Repræs. Erl. Pedersen
 81 Chokol.arb. Fagforen.
 82 Kontorass. A Jørgensen
 83
 84 Fru Joan Lau
 85 Forst. Helstr. Andersen
 86 Lærer L Olsen
 87 Fru Bodil Marie Jensen
 88
 89 Lærer E Rolskov
- 390 Kørelærer Johs. Vluuff
 91
 92 Viktualieh. Blom & Søn
 93 Fru Inger Bryderup
 94 Kold. Laane- og Disk.k.
 95 Filialbest. Rud. Hansen
 96
 97 Transport-Teknik A/S
 98 Brødrene Dahl A/S
 99 Vognmd. K E Kruse
- 400 Vaskeriet Frem
 01 Ejd.mægl. P O Delmer
 02 Vinduespol. W Pedersen
 03
 04 Lagerforv. O Westphal
 05 Overlæge Brandt-Nielsen
 06 Jydsk Nylon
 07
 08 Salgsass. K R Lauritsen
 09 Labor. Preben Rudolph
- 410 Aage Petersen
 11 Kolding Gasværk
 12 Vognmd. Johs. Jensen
 13 Lagerforv. Lorentzen
 14 Driftschef A Møller
 15 Fhv. købmd. Lorentzen
 16 Maskinm. K C Thidemann
 17 Assurandør Erik Nielsen
 18 Revisor J S Rindom
- 420 Konstr. Erik Gam
 21 Fuldm. Kr. Lauritsen
 22 Thorv. Thøgersen A/S
 23 Repr. H Conradsen
 24 Formd. E Jacobsen
 25 Ceres Bryggerierne
 26 Konsulent T Christensen
 27 Overvagt. S P Jensen
 28 Provisor E Kølpe
 29 Operatør H H Petersen
- 525430 Fabr. Børge Dvinge
 31 Repræs. Børge Jensen
 32 Dir. Buchreltz Jensen
 33 Ark.- og Ing.firma Bjørllig
 34 Unmach's Bageri
 35 Rekl.kons. E T Klinge
 36 Overl. G Johannsen
 37 Overass. J E Jørgensen
 38 Ekstrarb. A Welfenbach
 39 Overpostb. Lelf Rossau
- 525440 Ellen Koed
 41
 42 Svend Aage Henriksen
 43 Købm. Jørgen S Petersen
 44 Nielsen & Rasmussen
 45 Ing. P A Christensen
 46 Repr. Evald Rasmussen
 47 Fru E Bugge
 48 Repræs. Jørgen Poder
 49 Bankfuldm. Schnelder
- 525450 Malerm. O K Iversen
 51 Malersv. Olaf Andersen
 52 Karl Lauridsen
 53 Repræs. Th. Christensen
 54 Fru S M Tække
 55
 56
 57
 58 Damefr. Anne-Marie Skov
 59
- 525460 Toldkontr. A T Petersen
 61 J Visbech Madsen
 62 Konstr. Kollin Nielsen
 63 Fru Jytte Schmidt
 64 Rentrice frk. K Jensen
 65 Bankprokur. K Lassen
 66 Ark. A Christoffersen
 67 S Schlosser
 68 Montør Jørgen Larsen
 69
- 525470 Distr.mont. Hl. Nielsen
 71 Knudsen og Poulsen
 72 Assist. Agner Nielsen
 73 Driftsl. B Hørlyck
 74 Frk. Kirstine Blom
 75 Dir. K G Kristiansen
 76 E J H Schultz
 77 Lagerchef Aa. Sørensen
 78 Fru B Steglich
 79 C Olesens Prøvelag. A/S
- 525480 Fru V Christensen
 81 Værkf. Verner Eskelund
 82 Rutebilchauff. Sørensen
 83 Overportør J C Raunhold
 84 Hovm. P F Lyngmose
 85 Værkf. Erik S Nielsen
 86 Tankps. Leo B Hansen
 87 Maskinass. Hans M Rahn
 88 Rejseinsp. Mich. Hansen
 89
- 525490 Eksp.sekr. E Gerstrup
 91 Fru Sofie Randrup
 92 Ergoterap. A L Paludan
 93 Salgsinsp. Ch. Solgaard
 94 Mask.arb. N T Jørgensen
 95 Brændkjærskolen
 96 Fru Dagmar Johnsen
 97 Kvernlands A/S
 98 Brødrene Dahl A/S
 99 Montør B E Christiansen
- 525500 B. T. — Kolding
 01 Vognm. S A Mikkelsen
 02 Salgschef E Ankj. Jensen
 03 Fabr. fru V Lauritzen
 04 Boghold. I H Sørensen
 05 O.montør Ankjær Jensen
 06 Fru M Feifer Jørgensen
 07 Kontorchef Rasmussen
 08 Dalsø Gas Depot
 09 Politibetj. Fl. Johansen
- 525510 Rekl.chef H Christensen
 11 Kolding Folkebank A/S
 12 Pensionist N Nielsen
 13 Repr. Bent Nielsen
 14 Skohdl. Gerh. Pedersen
 15 Fru Regina Petersen
 16 Kontorass. Lilly Kruse
 17 Chr. Jørgensen
 18 Forretn.f. A Rosendahl
 19 Eksp.arb. Johs. Damkjær
- 525520 Terrazzom. E de Paoli
 21 Chauff. Robert Bruun
 22 Neckelmann & Hansen
 23 Salgsinsp. Ib Binger
 24 Fru K E Vork
 25 Insp. Johs. Langhoff
 26 Ove Andersen
 27
 28 Elektr. Hardy From
 29
- 525530
 31 A J Lund
 32 Overass. R Jacobsen
 33 Chr. Hindkjær
 34 Montør Jørgen Buch
 35 Slagter A Roschmann
 36
 37 Assurandør A Madsen
 38 Fru Marie Hansen
 39 Peja og Børge Jensen
- 525540 Blomstergr. B E Jensen
 41 Pens. Skaarup Simonsen
 42 Kass. Karl Aa. Petersen
 43 Driftsl. Viggo Hansen
 44 Fyns Luftringe
 45 Red.sekr. Johnny Meyer
 46 Fru Hanne Berg
 47 Repræs. B Breindal
 48 Fh. vognm. K Christensen
 49 Overvp. Gunn. Koerstz
- 525550 Kold. Fodb.domm.klub
 51 Semin.ektor J Gry
 52 Repr. J K Refstrup
 53 Vicevært Niels Olesen
 54 Lærer T Bertelsen
 55 Kold. Laane- og Disk.k.
 56 Murerm. Viggo Højrup
 57 Afd.leder T I Møller
 58 Fru Johanne Franck
 59 Vicevært V Lundblad
- 525560 Ark. Kr. Bramsen
 61 O.lærer Herm. Andersen
 62 Vicevært Oria Hansen
 63
 64 Blikkensl. O B Petersen
 65 Maskinfabriken Nipe
 66 Gaden Jensen
 67 Fotogr. Marinus Hansen
 68 Sem.lærer J Simonsen
 69 Sergent E Højlund
- 525570 Disp. Anton Espersen
 71 Jens Amosen
 72 Sygepl. Marie Itzke
 73 Elektroniktekn. Petersen
 74 Lærer J Arp
 75 Valb. Toftgaard-Hansen
 76 Fru Valborg Eskesen
 77
 78 Brødrene Dahl A/S
 79 Arkitekt Frede Lysdal
- 525580
 81 Slagterm. Højg.-Hansen
 82 Jens Jensen
 83 Insp. Kaj Christensen
 84 Storno A/S
 85 Repræs. H E Christensen
 86 Lærer Peter S Petersen
 87 W Franzmann & Co.
 88 Iseknr. Ejnar Lumbye
 89 Kold. Laane- og Disk.k.s.
- 525590
 91 Strikkem. Vagn Nielsen
 92 Grdejer Magnus Baagø
 93 Råd.betj. Frits Brauns
 94 Mekan. Orla Sørensen
 95 Gross. E Juul Hansen
 96 Musiker Johs. Schmidt
 97 Kranfører E Lynggaard
 98 Bayer Kemi A/S
 99 Fhv. postm. Poul Jensen
- 525600 Kaauldens Fabrikker A/S
 01 Fru K Trillingsgaard
 02 Forst. Sonne Frederiksen
 03 Ps. sygepl. I Andersen
 04 Fru Marie Lykkeboe
 05 Overassistent. Johs. Jensen
 06 Assur. Jørg. Petersen
 07 Hdsmd. Willy Hede
 08 W Frederick Reimers
 09 Fru Herdis Jensen

- 525610 Paryk Center
11 Mini-Cab
12 Park Super
13 Fru Laura Brændekilde
14 Overlærer Helga Olsen
15 Kr. Karl Jensen
16 Install.mester O Blume
17 Lrsagt. P Kjærsgaard
18 Produkt.ing. C Petersen
19 Anne Margrethe Meier
- 525620 Repr. Frede Lenholdt
21 Lars Damsg. Thomsen
22 Aros-Invest
23 Malerm. Erik Svendsen
24 Kontorass. fru Lühdorf
25 Vognmd. L Hansen
26 Befragter P M Jessen
27 Bayer Kemi A/S
28 Gross. Damg. Petersen
29 Overl. Aa. R Johansen
- 525630 Bankdir. A Rønnoe
31 Soc.rådg. H C Kristiansen
32 Forst.inde G K Jensen
33
34 Fru Asta Lilleroed
35 Shell Service Station
36 Repræs. Erling Nielsen
37 J og T Munkel-Nielsen
38 Chauff. Johs. Pedersen
39 Stereotyp. C V A Jensen
- 525640 Smedem. H E Schjødt
41 Salgskonks. Aage Olsen
42 Fru Vendla Gross
43 Arbejdsmd. Ib Hansen
44
45
46 Afd.leder W Rasmussen
47 Tjener D H Hjelm
48 R Wardinghausen
49 Vaskeriass. M Nielsen
- 525650 Fru Frida Hansen
51 Skindhdl. N M Duus
52 Kranfører J Jørgensen
53 Murerm. G Christensen
54 Toldinsp. J K Larsen
55 Kold. Laane- og Disk.k.
56 Mini-Cab
57 Fotograf A Lisco
58 Disp. J Jørgensen
59 Lærer J F Bonde
- 525660 Stenh.m. O Forsberg
61 Sparek.rev. H Nicolajsen
62 Bagerm. Raunh. Madsen
63
64 Vicesinsp. J Søgaard
65 Damefris. fru I Hansen
66 C Olesens Prøvelag. A/S
67 Kt.ch. J Lærke Pedersen
68 Fru Lillian Christiansen
69 Direktør Arne Løvbjerg
- 525670
71 Sygepl. frk. Lilly Persson
72 Cvklehdl. Aa. Bierregaard
73 Kont.fuldm. E Lauenborg
74 Chauffør S Høst
75 Maskinkons. E Bahr
76 Værkf. H Westh Jensen
77 Vurd.md. Alfr. Jacobsen
78 Tlf.m. S V Sørensen
79 Væver Chr. Rasmussen
- 525680 Fru V Jønsson
81 Kioskejer A L Jensen
82 City Dæk Service
83 Prokurist J Mygind
84 fhv. grdejer N Straarup
85 Slagter Verner Schmidt
86 Pens. Esther Milbradt
87 Svejselærer Otto Hansen
88 Fru Olga Rauff Nielsen
89
- 525690 Driftsl. N Friberg
91 Murerm. V Højrup jun.
92 Chauff. Børge E Laursen
93 Ing. Klaus Lindbæk
94 Fru Jytte Johnsen
95 Aa. Buch og P Lorentzen
96 Mekaniker Viggo Skov
97 Kontr.tlf.n. O Christensen
98 Montør J Bekker-Hansen
99 Nicolaj Thomsen
- 525700 Dalby Gryn- og Hv.ml.
01 Telekontr. H P Andersen
02 Fru Elna Vyff
03 Fhv. skovl. H J Martesen
04 Fru E M Nielsen
05 Ingeniør H C Lund
06 Skrædderm. Poul Jensen
07 Smed H Johansen
08 Arb.studiet. L B-Jensen
09 Tjener E T Termansen
- 525710 Fhv. gdr. W Andersen
11
12 Ingeniør J Larsen
13 Mask.m. Ant. P Pedersen
14 bjørn e. reklame
15 Vime Supermarked
16 Repr. Kaj B Madsen
17 Repr. Leo K Christensen
18 Maskinarb. V L Jensen
19 Afd.sekr. Kurt Thomsen
- 525720 Pens. Jens Bech Jensen
21
22 Vicevært J Christensen
23 Husd.br.kons. H Antonsen
24 Poul Henning Hansen
25 Landinsp. J G Hegedüs
26 Ingeniør Erik Jørgensen
27 Afd.leder L K Jensen
28 Tekn. Karl Schrøder
29
- 525730 Kontorchef O Helnrich
31
32 Tømrer Aunsbj. Nielsen
33 Bayer Kemi A/S
34 D. Landbr. Grovaresels.
35 Frisørp. B Østergaard
36 Maler Johs. v. Wowers
37 Michael T Moore
38 Fru K Schmidt
39 Adv. Hertz og Petersen
- 525740 Salgsinsp. P A Andersen
41 Montør Fr. Holtheuus
42 Montør V Jürgens
43 Tilsynsass. S A Nielsen
44 Chokol. arb. Andersen
45 Typogr. Kn. E Pedersen
46
47 Typ. Jørgen Ole Madsen
48 Carl F Petersen
49 Arb. Andelsbolig Foren.
- 525750 Arkivar Arne Olesen
51 Dræningsm. Peter Juhl
52 Distr.led. Egon Dalsgaard
53 Vognmd. Fr. Markussen
54 Svgepl. B Nielsen
55 Kioskejer H E Beierholm
56
57 Fevre's Fodklinik
58 Høllanders Teglv. A/S
59 Kirketj. Konr. V Møller
- 525760 Ing. Lauge Mathlassen
61 Mekan. D P Sommerlund
62 Læderhdl. A Dinnsen
63 Murerm. Ths. Lysholdt
64 Thorv. Thøgersen A/S
65 Pens. lærer N Johansen
66 Vandværket
67 Cvilleg. H Chr. Overbeck
68 Skoleleder D E Hansen
69 Park Super
- 525770 Grdejer Aage Skovrup
71 Overmont. Fr. Gregersen
72 Konsulent Flemm. Elfer
73 Gaden Jensen
74
75 Salgschef Jørg. Heiefort
76 V Fogh Hansen
77 Sydj. Skurvognsfabr. A/S
78 D. Landbr. Grovaresels.
79 Neckelmann & Hansen
- 525780 Fastlærer A J Pedersen
81 Postkontoret
82 Insp. Frode Holler
83 Kold. Laane- og Disk.k.
84 Isenkr. Ejnar Lumbye
85 Kaauldens Fabriker A/S
86 Kolding Folkebank A/S
87 Kjæhr & Trillinggaard
88 Kontorass. Poul Larsen
89 Slagterlarb. Willy Arndt
- 525790 Dalby Gryn- og Hv.ml.
91 Kolding Gasværk
92 Brødrene Dahl A/S
93
94 H Daugbjerg A/S
95 Transport-Teknik A/S
96 Dansk Maalerværksted
97 Pensionist Ditlev Holm
98 Hans Hansen Sølvsm. A/I
99 Repræs. Rich. Orbe
- 525800 Mejeritkn. Kn.-E. Jesse
01 Rebæk Badestrand
02 Propr. A Vind Thomsen
03 Fru E Klunge
04 Propr. fru Finni Lind
05 Skættem. L Nyegaard
06 Propr. M Kristensen
07 Hdlsgartn. G Svendsen
08 Konsulent Jens Larsen
09 Major G Vølver
- 525810 Propr. Erik Juhl
11 Erik Schou
12 Gartner Boye Nielsen
13 Smedem. M Hansen
14 Grdejer P Andersen
15 Isenkr. Ejnar Lumbye
16 Grdejer S A Bjerre
17 Købmd Aage Just
18 Forp. Chr. Kilj-Jensen
19 Chauffør H C Hansen
- 525820 Koldingegn. Maskinstat.
21 Skovrider Nannestad
22 Gårdejer Sv. Jørgensen
23 Grdejer Chr. Ravn
24 Gartn.best. Alfr. Norup
25 Fru Lilly Suurballe
26 E Degn
27 Skovrider Kj. Ramsing
28 Bagerm. E Nicolajsen
29 Fru Siw Hedemann
- 525830 Fru Johanna Pedersen
31 Pens. K Misse Poulsen
32 Kontorass. I H Nielsen
33 Gartner Richardt Lund
34 Grdejer Peder Thygesen
35 Pølsrydavlør K Johnsen
36 Sædrine Filsø
37 Grdejer Edv. Nørsgaard
38 Cvilleg. Kn. E Asgreer
39 Købmd. I H Iversen
- 525840 Karetm. Hans R Larsen
41 Salgschef Bent Andersen
42 Agner Larsen
43 Skipper Marinus Jensen
44 Bygmester Martin C Frii
45 Vandværket
46 Repr. H Schill. Sørensen
47 Dåiby Øvelseshus
48 Fru Ida Petersen
49 Ingeniør S A Vallentin
- 525850 Direktør H H Knudsen
51 Eksp. Chr. F Hansen
52 Gartner A Christensen
53 M Petersen
54
55 Vognmd. Henry Bojsen
56 Vognmd. Har. Bojsen
57 Fru Marle Breindahl
58 Gartn. Rud. Christensen
59 N A Dall
- 525860
61 I Lorenz
62 Gartner Holger Olesen
63 Forst. Erna Eriksen
64 Overing. Viggo Nielsen
65 Adjunkt Kn. M Jørgensen
66 Pens. Paul E Albers
67 Sektionsl. Fugl Svendsen
68 Grdejer Peter Lage
69 Lærer V E Christensen
- 525870 Autoopr. Arne Petersen
71 Arbejd. And.boligforen.
72 Sygepl. Schmidt Nielsen
73 Kaj E Gustafsson
74
75 Direktør Erik Bløcher
76 Drejer N J Nielsen
77 Konsulent H Nissen
78 Direktør N D Mikkelsen
79 Kolding Folkebank A/S

- 25880 Direktør Poul E Vind
81 Forp. Johannes Lind
82 Ejd.hdl. Sonja Lorenzen
83 S Holm og O Markdal
84 Vognmd. Leif Moe
85 Entrepr. H C Ervald
86
87 Propr. A Simonsen
88 Ing. Chr. J Pedersen
89 Vejformd. Peter Petersen
- 25890 Repr. C Strøm Hansen
91 Restaurant Lygten
92 Assurandør Kn. L Kjær
93 Ing. Søren K Pedersen
94 Vaskeriet Frem
95 Fru Sigrid Blindbæk
96 Ole Sørensen & Co. A/S
97
98 Lagerchef Sv. Aa. Post
99 bjørn e. reklame
- 25900 Codan Forsikr. A/S
01 Overlærer Nilsson
02 Fru Ellen Olsen
03 Slagtersv. C Nielsen
04
05 Malerm. H P Sørensen
06 Repræs. G Thorsen
07 Fru Anna Nielsen
08 Ark. Oscar Hedegaard
09 Depotindeh. E Pedersen
- 25910 Fru E Ladeg. Petersen
11 E. F. A. M.
12 Kass. N Johansen
13 Kolding Folkebank A/S
14 Overass. E M Holm
15 Vognmd. J Majnz
16 Disponent Kr. Pedersen
17 Ingeniør A Kernwein
18 Ekstraarb. K Jørgensen
19 Ejnar Andersen
- 25920 Antonio Haim Amrani
21 I Kissow Petersen
22
23 B. T. — Kolding
24 Samson Transport Co.
25 Bogh. Georg Schmidt
26 Revisor Svend Frese
27 Slagterm. P Jochumsen
28 Sorterer I Spedtsberg
29 Frk. Dorthea Kock
- 25930 Overmek. Sv. Aa. Hansen
31 Blikkenslm. E Henriksen
32 Aage Hansen
33 Storno A/S
34 Fhv. bagerm. M Nielsen
35 Materialh. Uld. Steinfath
36 Kolding Billedskæfveri
37 M K Hejborg Kristensen
38 Maskining. Dorch Lund
39 Evangelieforlaget
- 25940 Afd.leder H Eriksen
41 Carl F Petersen
42 Murerm. N Kyhn
43 Landmd. Kr. Frandsen
44 Postbud S M Mikkelsen
45 Brd. Andreasen Træskof.
46 Overportør Viby-Jensen
47 Fru Thyra Duus
48 TBA Trading
49 Hdls.lærer A Dissing
- 25950 Repr. Ole Steffensen
51 Fru E Møller Andersen
52 Kontorass. E von Fintel
53 Serv.tekn. Sv. Aa. Nielsen
54 Folkepens. M Petersen
55
56 Maskinarb. Kaj Jacobsen
57 Guldsmd. H og S Haugaard
58 Malerm. Tage Jensen
59 Serv.tekn. Henry Nielsen
- 25960 Pens. Kristian P O Olsen
61 Fru Thyra Schmidt
62 Eksped. M Nielsen
63 Repræs. E Skov
64
65 Fyns Lufttringe
66 Slagt. Kristian Andersen
67 H Lund
68 Lærerinde Inger Rønn
69 Johs. Skouboe
- 525970 R Hauvgaard Pedersen
71 Montør Ove Paulsen
72 Elektr. Skovg. Pedersen
73 Kvernlands A/S
74 Kolding Folkebank A/S
75 Vognmd. Rob. Jørgensen
76 Fru Johanne Gregersen
77 Banebetj. G B Olesen
78 Repr. Arboe Jespersen
79 Sygehusportør E Walter
- 525980 Repr. V Goral Krogh
81 Sydj. Skurvognsfabr. A/S
82
83 Isenkr. Ejnar Lumbye
84 Ps. insp.vagtm. J A Dons
85 Autofh. Sv. Aa. Nielsen
86 Leo Lildballe
87 Fhv. skibshdl. H Nielsen
88 Føtex
89 Portør A Neupart
- 525990 Vognmd. M Pedersen
91 H Daugbjerg A/S
92 Forr.f. S Vestergaard
93
94 Driftsl. Nørup Pedersen
95 Overinsp. P Iversen
96 Damefrls. Joan Pedersen
97
98 Kolding Folkebank A/S
99 Repræs. Peter Hjort
- 526000 Slotsmøllen Kold. A/S
01 Repr. Jens Jørgensen
02 Repr. B Dulkiewicz
03 Repr. Carl V Petersen
04 Overpostb. G P Bruhn
05
06
07 Ellen Elkjær Ravn
08 Typograf H J Hansen
09 Aage Koch
- 526010
11 A/S Ingemann Madsen
12 Ejend.mægl.-Brevskolen
13 Repræs. Kr. Juhl
14 M Nissen
15 Repræs. H Duus
16 Skovarb. N P Andersen
17 Kolding Trikotagef. A/S
18 Sygepl. R Møigaard
19 Sygehusportør Hansen
- 526020 Gross. Johs. Nøhr
21 Red. Søren M Jensen
22 Andelsbanken A.m.b.A.
23 Sygepl. Gudrun Nielsen
24 Georg Møller Sørensen
25 Overtoldass. J E Møller
26 Manuf.hdl. Gaden Jensen
27 Maskinarb. A Østergaard
28 Ingeniør E V Jørgensen
29 A/S Mecobenzon
- 526030 Wascator Vaskesalon
31 Del.før. G Str.-Pedersen
32 Repræs. Søren Lange
33 Teaterforl. A Andersen
34 Sygepl. fru L J Juel
35 Ejd.hdl. T V Jensen
36 Maskinarb. Egon Petersen
37 Afd.sygepl. J M Pedersen
38 Lagerforv. Henning Lund
39 Gustav Albrechtsen
- 526040 Hugin A/S kasseapp.
41
42
43 Chauff. Erik R Hansen
44 Tobaksh. frk. Kryger
45 Absalon Skandinavia
46
47 Tavlefabr. P H Jensen
48 Vind.pol. Arn. Jørgensen
49 Økonoma G Alsted
49 Pakhusm. E Petersen
- 526050 Chr. Nielsen
51 Pensionist J Clausen
52 Konsulent J Lægdsgaard
53 Maskinarb. Arne Nissen
54 Chauff. Ove Christensen
55 Byggeriets Mask.stat. A/S
56 Fru Johanne Andersen
57 Fru T C Kühlmeier
58 Bodul og Knud Torbell
59 Niels Jensen Meng
- 526060 Frk. Kirst. Svenningsen
61 Tlf.montør O Nordborg
62 Vognmd. Børge Nielsen
63 Pakkernde Elly Holt
64 Holger Lind
65 Overass. V Petersen
66 Globe Reklame
67 Fru Mary Mammen
68 Kørel. Jørg. N Petersen
69 Fru Margrethe Lund
- 526070
71 Vognmd. Gustav Jensen
72 Fru Karen Jepsen
73 Overl. Arne Eg Larsen
74 Anna Allesø
75 rådng. ing. J I Gregersen
76 Fru M Petersen
77
78 Fru A Lindhardt
79 Lærer Peder Sørensen
- 526080 Entrepr. Axel Bentzen
81 Fru Nico Bergendorff
82 Isol.m. J Meyer Jensen
83 Fru Gudrun Nielsen
84 Ovnbygg. J N Friberg
85 Chauff. Mar. Sørensen
86 Brugsforeningen
87 K. B. E.
88 Kolding Sygehus
89 Flaglærer Hans Petersen
- 526090 Distr.forst. J N Schmidt
91 Husmd. Sv. Kühlmeier
92 Kedelpass. V Lauridsen
93 Lærer Aage Iversen
94
95 Fængselsbetj. Laursen
96 K. B. E.
97 Fru Karen Andersen
98 Tømrerm. J Frandsen
99 Glarm. K Mortensen
- 526100 Jydsk Betonelem.fabr.
01 Lagerforv. Aa. Lund
02 Best. H R Jakobsen
03 Fru N Jensen
04 Sygepl. I Felsted Juncker
05 Kongehuset
06 Insp. P Westerby Juhl
07 Vetaphone elektronik
08 Vejle Amts Husmds.for.
09 Slagteriarb. H Gamborg
- 526110 Texaco Service Station
11 Emil Moland A/S
12 Insp. Glinnersk. Jensen
13 Tiener Rich. Madsen
14 Repr. Villy Johannsen
15 Ekstraarb. Fr. Krogh
16 Overass. Betty Sørensen
17 Fru A M Kolster
18 Pakh.fmd. P S Nielsen
19 ps. sygepl. A Andersen
- 526120 Chr. Knudsen
21 Fru I Hedemann
22 Harden Møbler A/S
23 Fru D Kaehne
24 Bilass. Alb. Sundgaard
25 Afd.l. Jørgen Jakobsen
26 Værkf. Erik J Damm
27 Jacobsen og Kjeldsen
28 Repræs. Sv. Aa. Jessen
29 ps. læreri. A Frederiksen
- 526130 statsaut. rev. Parkegaard
31 Malerm. Kaj Larsen
32
33 Vetaphone elektronik
34 fhv. snedkerm. N Hansen
35 Dyrk. Søndergaard Olesen
36 Gerda Vandel
37 Fru Hansine Schnoor
38 fhv. insp. O M Gundersen
39 Pensionist Jac. Lunding
40 Fiskertejer E Knudsen
- 526140 Frk. K. Burmølle
41 Lærer G Henriksen
42 Pibedr. A M Lauridsen
44 Guldsmd. Walth. Schmidt
45 M L Bøgh
46 Fragtmd. Svend Hansen
47 Agronom M Israelsen
48
49 Fru Margr. Lauridsen

- 526150 Peter Kleist
51 Assurand. Mika Hansen
52 Flaglærer G Jensen
53 Frisør Herluf C Nielsen
54 Elarb. Ejn. Chr. Clausen
55 Værkf. Kristen Thomsen
56
57 Fru Johanne Harslow
58 Lapp Trading A/S
59 Bogholder Chr. Wellin
- 526160 Fornikler Johs. Olesen
61 Kolding Villahandel
62 Haveark. Klaborg m. fl.
63 Tivoliejer R Krüger
64 W K Larsen
65 Urm. Erik Zinglarsen
66 Repr. Tage Frederiksen
67 fhv. børneh.l. Breindahl
68 Fru A Andersen
69 ps. overpostb. Hansen
- 526170 Repræs. Gorm Moseholt
71 Repræs. I Holm
72 Depotbest. J Bonde
73 Hovm. H P Irming
74 Vagn Olsen
75 Seesthuset
76 L Knudsen Mask.fb. A/S
77
78 Dyrehaveskolen
79 Ekspostsekr. Mogensen
- 526180 Fragtm. B Rasmussen
81 Fru Kn. Thorbj. Hansen
82 Maskinm. H O Jensen
83 Løjtant N P C Uth
84 Slagter S Aa. Sørensen
85 Murer K I Hansen
86 Fru Edith Salling
87 Lærer Grønskov Nielsen
88 Fru Kristiane Nielsen
89 Rejsesek. P J Hansen
- 526190 Fru M Hasselager
91 Jepsen Schmidt
92 Pensionist Hans Schlott
93 Mekan. Vilh. Ingversen
94 Montør S Buch
95 Malerm. H J Johansen
96 Alderd.hj. Solgården
97 Fru Margr. K Hansen
98 Gartner C Th. Andersen
99 E Vilhelmsen
- 526200 Sydjysk Olie A/S
01 Miss. B K Hermansen
02 U.værkf. T N Frederiksen
03 Ark. Poul Erik Struve
04 Tømrerm. V Paulsen
05 M I Sørensen
06 Lagerarb. P Pedersen
07 Vetaphone elektronik
08 Fru Anna Brødsgaard
09 I B M A/S
- 526210 Hotelejer H J Svendsen
11 Jydsk Saasæd A/S
12 Røntg. overl. E Galtung
13 Fru Helga Andersen
14 Maskinarb. Villy Lund
15 Gross. N E Hansen
16 Fru Else Jensen
17 Slagteriernes Forsk.inst.
18 Dep.ind.h. Pedersen
19 Specialarbejderskolen
- 526220 Montør Viggo Hansen
21 Vicevært A Pedersen
22 Fragtcentralen
23 Fhv. grdej. N Bengaard
24 Direktør Kjersg. Nielsen
25 Forret.f. Erik Grau
26 Disponent P B Thygesen
27 Slagter John A Astrup
28 Sygepl. Elisabeth Viuff
29 Tømrer Th. Jensen
- 526230 Repr. Benny Håkansson
31 Fru Tinne Thuesen
32 Godsekspeditionen
33 Kolding Trikotagefabrik
34 Pensionist Eline Hansen
35 Fhv. kr.dyrl. Jørgensen
36 Damefr. fru E Østergaard
37 fhv. toldinsp. R Ohrt
38 Kafferister H L Nielsen
39 Postbud Koed Pedersen
- 526240 Konfekturh. Pedersen
41 Trafikkontr. E Beenfeldt
42 Driftsbogh. B N Lyngsø
43 Købmd. A O Andersen
44 Fa. N C Niensens Eftf.
45 BP Service
46 Ing. Strømg. Sørensen
47 Malerm. Svend Larsen
48 Skibsf. Anker Jessen
49 Vikar E M Thorsen
- 526250 Møbelh. John Pedersen
51 Repræs. H F Pedersen
52 Cafax Kaffe
53 Serv.mont. S A Graczyk
54 Fru Astrid Christensen
55 Park-Bageriet
56 Inspekt. Niels A Gosvlg
57 Optiker H W Riis
58 Repr. Brandorff-Nielsen
59 Konservesm. Petersen
- 526260 Vetaphone elektronik
61 Disp. Werner Schütt
62 Revisor Chr. Schmidt
63 Arkitekt P G Færing
64 Vime Supermarked
65 Lillebilvognm. Hundebøl
66 Fru Dora Born
67 Repræs. M Horst
68 Søren A B Laursen
69 Repr. Einar Jantzen
- 526270 Specialarbejderskolen
71 O.trafikass. B J L Toft
72 Tømrerm. H P Hansen
73 Fru E Borch
74 L Knudsen Mask.fb. A/S
75 Krone Møbler
76 Frk. Anna C Beck
77
78 Værkf. E Christensen
79 Murerm. G Christensen
- 526280 Værkf. O Lauesen
81 statsaut. rev. Frandsen
82 Svend Hansen
83
84 Fru G Hyla
85 Overinsp. H C Hansen
86 Gross. C M Andersen
87 Kolding Sygehus
88 A/S Pribor
89 Fru Gerda Eriksen
- 526290 Insp. Preben Rossing
91 Adjunkt B R Foged
92 Fru Ulla Sauerberg
93 Sløjdlærer K D Bøwadt
94 Fabrikant B B Petersen
95 Lærer H E Lundsteen
96 J Birnbaum
97 Kreaturh. P Petersen
98 Typograf J Kristensen
99 Maskintekn. Bent Holm
- 526300 Ejdhdl. Ingemann Bager
01 Købmd. Kai Andersen
02 Købmd. H Devantier
03 Fhv. slagter J Andersen
04 Slagterm. Holg. Jürgens
05 Da. Arb.- og Spec. Forb.
06 H F Pedersen
07 Fru E Holt
08 Kolding Ostelager
09 S A Olsen
- 526310 Gårdejer Harald Hansen
11 Schjerbeck og Uld. Juhl
12 Repræs. M Mikkelsen
13 Fa. cd. pharm. Aagaard
14 Domhuset
15 Salgschef Sv. Houmann
16 Slagter Alfred Olsen
17
18 Chauff. Karsten Bentzen
19 Emil Moland A/S
- 526320 Fru M Jørgensen
21
22 K. B. E.
23 Popp Dress
24 Fru Ingrid E Jepsen
25 Salgschef V Petersen
26 Fru Petra K Petersen
27
28 Insp. fru K Schønnemann
29 Undersøger M Roest
- 526330 Prokurist Ebbe Borg
31 Kørelærer Bodil Viuff
32
33 L Knudsen Mask.fb. A
34 Elektrogeno
35 Fru Caja Pedersen
36 Bollginsp. N A Johnse
37 Børneh.l. Timmermann
38 Montør E Meyer
39 Advokat Ole Høyer
- 526340 Konsulent Kaj W Lass
41 Schmidt Damkjær vkt.
42 Murerm. H S Thomsen
43 Texaco Service Station
44 Friis-Petersen
45 Service Jytte Peters
46 Prof.chef V Byhøj
47 Murerm. Harald Schml
48 Murerm. Ivar Hansen
49 Købmd. Svend H Lars
- 526350 Stof-Magasinet
51 Kæmner A Henriksen
52 Fru M Olling
53 Amtsvejmd. Jens Jense
54 Arkitekt Kr. Beck
55 Entreprenør E Eriksen
56 Tobaksh. Ingv. Hansen
57 K. B. E. Forbrænd.anl.
58 Kold. Komm. Badeanst.
59 P Chr. Sørensen
- 526360 Mælkehdl. Ejnar Jense
61 Fru D Lind
62 Typograf Rich. Kjær
63 Kolding Sejlklub
64 Viceskoleinsp. J Jensen
65 Guldsm. Elbro Jensen
66 Godsekspeditionen
67 Fru Signe Frandsen
68 M Mogensen A/S
69 Fiskeh. Anker Nielsen
- 526370 Sørensen's Isoler.forr.
71 Regnsk.chef Kristensen
72 L Knudsen Maskinfb. A
73 Sæbehuset
74 Fru Hansa Krogh
75 Nora Sørensen
76 Forv. Jens Aa. Iversen
77 Konsulent Frank Darliir
78 Tandtekn. Leo Kæraa
79 Legetøjsh. Helv. Hanser
- 526380 Simco — Kolding
81 Stenh. N Jensen & Sø
82 Gartn. Aarsleff Larsen
83 Fru E Gossmann
84 A/S Ingemann Madsen
85
86 Dameskr. Esther Schml
87 M Grauslund-Henriksen
88 Red.sekr. H Brogaard
89 Frugthdl. W Gaarde
- 526390 Typograf S Bruhn
91 Kørselsl. S Clausen
92 Ingeniør Morten Nielser
93 Vognmd. Herluf Thoms
94
95 Fru E Glargaard
96 N Buhl
97 Frkn. E og K Kloster
98 Fabr. V E Madsen
99
- 526400 Dansk Forsorgsselskab
01 Fru Kaja Dahl
02 Fru Karoline Larsen
03 Fru G Willumsen
04 Arbdm. Børge Malskær
05 Repræs. Kai D Johansen
06 Skorst.f. Arne Skjøth
07 Konstr. H L Hansen
08 Schjerbeck og Uld. Jul
09 Revisionsf. E Frandsen
526410 Frk. Misse Møller
11 Specialarbejderskolen
12
13
14 Andelsbanken A.m.b.A.
15 Torben Juhl Pedersen
16 Prokur. K Thisted
17 Ester V Jørgensen
18 Kolding Rutebilstation
19 Elarb. Th. E Ryborg

- 420 Fru A Iversen
 21 Eksp.chef G Jacobsen
 22 Konsulent Eivind Møller
 23 Murerm. Vilh. Pedersen
 24 Fru B Andersen
 25 Fru K Thøgersen
 26 Fru Helga Jørgensen
 27 Pensionist K Jensen
 28 Fru Gerda Stenderup
 29 Emil Moland A/S
- 430 Fru Thomsen Andersen
 31 Repræs. Knud Brunse
 32 Repræs. G Raabe
 33 Dansk Cylinderv. Serv. A/S
 34 Drejer Helmer Thastum
 35
 36 Vejformd. P Andersen
 37 Anl.gartn. Sv. Petersson
 38
 39 Branddir. Harry Jensen
- 440 Gross. Egon Lundien
 41 Forretn.f. P Schrøder
 42 Vicev. Erik Madsen
 43 Direktør Sv. Gullev
 44 Haveark. Klaaborg m. fl.
 45 Oluf Andersen Lage
 46 Rekl.chef Ludv. Hansen
 47 Rekl.kons. Bjarne Hansen
 48
 49 Else K Vøgensen
- 450 Repræs. Kaj Petersen
 51 Propr. Sv. Klinge
 52 Læreri. frk. Anna Ravn
 53 Rekl.graf. Hegnet-Larsen
 54
 55
 56 Politbetj. K V Sørensen
 57 Frk. Ellen Christensen
 58
 59 Sydjysk Olie A/S
- 460 Pensionist Esth. Hansen
 61 Elektrogeno
 62 Samf. og Hj. f. Vanføre
 63 Overlærer Ida Munk
 64 Værkm. H Frederiksen
 65 Fabr. P Bloch Hansen
 66 Chauff. Dahl Christensen
 67 Smed E W Sørensen
 68 Ingeniør E E Pedersen
 69 Jydsk Betonelem.f. A/S
- 470 Fru Marius Petersen
 71 Toldkontr. E M Nielsen
 72 Herluf Schultz
 73 Eksp. H Hansen
 74 Fru Bodil Jensen
 75 Fru C Bjerre
 76 Fru Nanny Jensen
 77 Arbejdsm. Arnfr. E Skov
 78 Kommuneass. J Hansen
 79 Byggeriets Mask.stat. A/S
- 480 Ingeniør K R Jørgensen
 81 Sygepl. M Nielsen
 82 Fhv. montør A Egebjerg
 83 Chokoladearb. G Olsen
 84 Rekord-Rens
 85 Fru I Eckert
 86 Købmd. Otto Johnsen
 87 Typograf Bent Nielsen
 88 Værkf. Sv. Aa. Larsen
 89 Jydsk Saasæd A/S
- 490 Frk. M E Christensen
 91 Ingv. Hansen
 92 Fru Esther Schmidt
 93 Sv. Aa. Zeller
 94
 95 Rentler Aage Kjærgaard
 96 Pensionist J Chr. Ullits
 97 Schjerbeck og Uld. Juhl
 98 Hjæmmehj. I Brødsgaard
 99 Sygepl. Agda Knudsen
- 500 L Knudsen Mask.fb. A/S
 01 Slagter Aksel Jørgensen
 02 Rekl.chef A Brødreskift
 03 Malerm. S Th. Andersen
 04 Ejend.h. H V Andresen
 05 Repræs. Ole Andreasen
 06 Repræs. Kaj Mathiesen
 07 Velaphone elektronik
 08 Repræs. Isak Carlsen
 09 Salgskons. H Meinhardt
- 526510 Ark. H Bech-Nielsen
 11 Rev.firma E Frandsen
 12 Absalon Skandinavia
 13 Georg Nørgaard
 14
 15 Fru Asta Nielsen
 16 fhv. apotek. E Andersen
 17 Malerm. Johs. Mortensen
 18 Inspektør B Guld
 19 Lektor C J Olsen
- 526520
 21 Gørtler W Petersen
 22 Tandl. A Drabæk Nielsen
 23 Fru Kirsten Andersen
 24 P M Jacobsen brøddudsalg
 25
 26 Kasserer Lillian Lund
 27 Tømmerh. Simon Nielsen
 28 Maskining. N P Hemme
 29 Andelsbanken A.m.b.A.
- 526530 Repræs. Sven Dam
 31 Søndervg. Kødudsalg
 32 Kontr.tif. M Johannsen
 33 Den danske Landm.bank
 34 Direktør Lavr. Knudsen
 35 Disp. Olaf Fossø
 36 Advokat Poul Frees
 37 Fru Mona Nilsson
 38 Urmager Chr. Poder
 39 Ing. Søren Christensen
- 526540 Gross. Th. Kristensen
 41 Prokur. Kaj W Erichsen
 42 Driftsl. N E Holmskov
 43 Ark. Henry Jakobsen
 44 Konfekt.h. O V Pedersen
 45 Bellevue-Salonen
 46 Købmd. B H Pedersen
 47 Hovm. H C Skjønnemand
 48 Glarm. J Storm Thomsen
 49 Portør Kurt B Nielsen
- 526550 Organist H Frandsen
 51 Sproglinde A Larsen
 52 Fru Petra Jørgensen
 53 Entrepr. Axel Bentzen
 54 Domhuset
 55
 56 Ejd.mægl. Møller Jensen
 57 Elektrogeno
 58
 59 O.pakm. Børge Simonsen
- 526560 Snitkjer's Konsum
 61 Haveark. Klaaborg m. fl.
 62 Repr. John Terp
 63 Repr. H Johannsen
 64 Konsulent P Hvilsson
 65 Super Vask
 66 N Skou & Co.
 67 Exportør K Juncker
 68 Eksp.chef Rasmussen
 69 Fru M Buhl
- 526570 Dansk Forsorgsselskab
 71 Gartn. G Chr. Nielsen
 72 Kontr.tif. Kamma Fink
 73 Hush.kons. E K Jensen
 74 Sangfor. A Jørgensen
 75 Tandl. Th. Sandermann
 76 N B Mortensen
 77 Ps. o.vgtm. K A Højlund
 78 Salgskof. Ørsted Nielsen
 79 Overassistent V Peters
- 526580 Fru Helga Bertelsen
 81 Chr. Gadegaard & Søn
 82 Tømmerm. Ehrenreichsen
 83 Fru Else Grønberg Juhl
 84 Formd. V Ellasen
 85 Kold. og Omegns Fr.-Laug
 86 Fhv. brandinsp. Nissen
 87 Gartner E Christensen
 88 Pens. Johs. Jacobsen
 89 Tømmer Ivan Petersen
- 526590 Emil Moland A/S
 91 Lærerinde B D Jensen
 92 Speditør Per Pedersen
 93 Fru Asta Lumbye
 94 Direktør Erh. Schmidt
 95 Fru Asta Lumbye
 96 Direktør Erik Beck
 97
 98 Tekstllarb. H B Larsen
 99
- 526600 A/S Mecobenzon
 01 Forp. Ole R Thomsen
 02 Civiling. K Eggensen
 03 Fru Inger M Hansen
 04 Chauffør H C Wrang
 05 Ingeniør J Agerskov
 06 Kontr.tif. Nyeg. Pedersen
 07 Vognm. A Østenk. Larsen
 08 H A Rasmussen
 09 Andelsbanken A. m. b. A.
- 526610 Fru Aase Dahl
 11 Arkitekt Sigurd Madsen
 12 Læge Bjarke Andersen
 13 Godseksp. H T Hansen
 14 Valdemar Mazur
 15 Forr.f. Finn Tungelund
 16 Ark. Bent V Hansen
 17 Smedem. Carl Jochumsen
 18 Salgskof. B H Bering
 19 Lektor Aase Bruun
- 526620 Fru Grethe Holm
 21 Forv. Aa. Frydensbjerg
 22 Assur.firm. Aug. Borgen
 23 Montør N Køthe
 24 Værkfører Egon Raal
 25 Købmd. Mogens Sørensen
 26 Bagerm. H Samuelsen
 27 Kirketj. J Rosenkrands
 28 Væver Sv. Rohde
 29 Gunnar Krat
- 526630 Driftsl. Bruno Hedetoft
 31 Slagterm. B Christensen
 32 Talepæd. S Jacobsen
 33 P W Klaaborg A/S
 34 Sygepl. Lisb. Mortensen
 35 Gross. M K Norlyk
 36 Prokur. A Glenbo
 37 Repræs. Børge Nielsen
 38 Politbetj. Kaj Stangerup
 39 Forv. Max Hedegaard
- 526640 Gross. Louis Bonnichsen
 41 Vognm. L. K Laugesen
 42 Pedel N Kien Laursen
 43 Politbetj. P Carstensen
 44 I B M A/S
 45 Journ. Bodil Sørensen
 46 Gartner Fr. Richardson
 47 Fhv. ejd.hdl. J Jensen
 48 Fabr. M Beirholm
 49 Forv. B Lundb. Ovesen
- 526650 Fru Jenni Theil
 51 Fru A Bundgaard Schou
 52 Bådsmd. Tage Jensen
 53 Kunstm. Th. Jørgensen
 54 Fru Ingeborg Juhl
 55 Tandlæge J P Bruun
 56 Arkit. Karsten Bonnis
 57 Guldsm. Gabr. Pedersen
 58 Sygepl. K Isak
 59 Kontorass. P R Nissen
- 526660 Vaskerlejer C Hansen
 61 Murerm. Helm. Larsen
 62 Eksp.sekr. Gammelgaard
 63 Bygn.ing. E Christensen
 64 Tromlef. H P Andersen
 65 Fru C E Hansen ismejeri
 66 Lauritz Larsen & Co.
 67 Konstruktør A M Møller
 68 Fhv. gårdejer K Iversen
 69
- 526670 Gårdejer Vilh. Balslev
 71 U.dir. Torben Jørgensø
 72 Gårdejer Jens Kjær
 73 fhv. gårdejer M Jensen
 74 Adjunkt Ejnar Hansen
 75 Gårdejer Martin Chaplon
 76 Karetm. Sigurd Madsen
 77 Kolding Seminarium
 78 Gårdejer Georg Poulsen
 79 Grdejer K B Nissen
- 526680 Sygepl. fru K Horsted
 81 Chauffør Jens Jensen
 82 Gårdejer H Fallesen
 83 Lagerchef N W Pedersen
 84 Fru Sonja Jespersen
 85 Fru Rigmor Nielsen
 86 Taksator H W Sørensen
 87 Værkf. K Knudsen
 88 Branddir. Harry Jensen
 89 Jydsk Betonelem.fabr.

- 526690 Kaj H Randløv
 91 Ps. overvagt. C Nielsen
 92 fhv. gårdejer Albrechtsen
 93 Lærer Jørg. Mortensen
 94 Disp. M Thomassen
 95 Kirstine Bredahl
 96 BP Service
 97 Chauffør Egon Møller
 98 Prokur. Jørgen Wraae
 99 Johan Kr. Mikkelsen
- 526700 Advokat Ole Høyer
 01 Malerm. Walth. Siemsen
 02 Snedker E N Lund
 03 Fru Anna P Yde
 04 Lærer H Petersen
 05 Tømrer Har. Rasmussen
 06 Jydsk Betonelementfabr.
 07 Assist. Niels N Madsen
 08 Maler Arne A Andersen
 09 Semln.adjunkt E Kjær
- 526710 M Lauridsen
 11 Elektrogeno
 12 J C Læntwer
 13
 14 Lærer Peter Møller
 15 Montør J E Ringstrøm
 16
 17 Assist. Fl. Christiansen
 18 fhv. gårdejer N Lysbeck
 19 Tjener G Weifenbach
- 526720 Andelsbanken A. m. b. A.
 21
 22 Gross. Louls Bonnichsen
 23 Gerh. J Chr. Siemsen
 24 Tjener O Lyng Pedersen
 25 Renrice Valborg Bolsen
 26 Maskinm. A Thomsen
 27 Købm. Toustr.-Andersen
 28 Lærer Bernh. Staubøl
 29 Kontorass. Frederiksen
- 526730 Maskinass. Frederiksen
 31 Montør N P Bomholt
 32 Tømrerm. Kurt Ittermann
 33 Mælkeh. Frands Hansen
 34 Fru Bente Jeppesen
 35 Ark. Erik Hermansen
 36 Fuldm. Ove Friis
 37 Perfect-Vask
 38 Skoleinsp. Therkildsen
 39 Mask.snedk. V Andersen
- 526740 Jacob Kjærgaard
 41 Pakh.fmd. K K Sørensen
 42 Værkf. O Gylling Olsen
 43 Repr. O Lindg. Iversen
 44 Fmd. P J Søndergaard
 45 Hans Jespersen
 46
 47 A/S Phønix Tagpap
 48 Skibsf. C M Christensen
 49 Marie Christensen
- 526750 Hans Erik Mogensen
 51
 52 Malerm. Hartvig Erbs
 53 Sygepl. N C Poulsen
 54 Kalkul. A Fogh Nielsen
 55 K V Sko
 56 Red.sekr. H Hebsgaard
 57 Driftsl. Vagn Pedersen
 58 Lindehavens B-geri
 59 El-montør Nicolaisen
- 526760 Cigarhdl. Ernst Jensen
 61 Renov.arb. I Kjær
 62 Fru Edal Overgaard
 63 Revisor P E Lundh
 64 Kart.arb. Karl Pedersen
 65 Ejd.hdl. Kr. Iversen
 66 Repræs. Erik Holmberg
 67 Fabr. Johs. Rasmussen
 68 Helga og Joh. Hansen
 69 Hans Frimann
- 526770 Repr. H Falck Nielsen
 71 Fabr.insp. N B Lauritsen
 72 Emil Moland A/S
 73 Jydsk Betonelem. fabr.
 74 Serv. A Saitoft Larsen
 75 Trikot.hdl. Inger Ravn
 76 Ingeniør F Christiansen
 77 Overlæge J Rasmussen
 78 Lok.fører P F Pedersen
 79 Invalideps. L L Andersen
- 526780 Revisor Sv. Aa. Jønsson
 81 Fabr. Verner Jacobsen
 82 Paul Frederiksen
 83 Cementsloerne
 84 Mejerist Aa. N Hansen
 85 Andelsbanken A. m. b. A.
 86 Driftsbogh. P E Bronée
 87 Murerm. N Kyhn
 88 Terry L Joseph
 89 Pensionist K Hansen
- 526790 Pensionist R Knudsen
 91 Møbelp. P R Andreasen
 92 Rev.firma E Frandsen
 93 Montør Poul Beck
 94 Pens. Chr. Th. Hansen
 95 K. B. E.
 96 Disp. Sven Primdahl
 97 Højgaard og Christiansen
 98 Tel.kontr. B A Dideriksen
 99 Bogholder Gurli Kjeldsen
- 526800 Fru Ella Petersen
 01 Fru Anne Rasch
 02 Repræs. A Weifenbach
 03
 04 Fru D Hansen
 05 Fru Else Hesseldal
 06 Serv. Laura Hemmingsen
 07 Restaur. L Christensen
 08 Fru E Thygesen
 09 Murer Chr. B Pedersen
- 526810 Fru Julie Munk
 11 Kolding Rutebilstation
 12 Assist. Yrsa Klänge
 13 K. B. E.
 14 Fa. N C Nielsens Eftf.
 15 Overassit. J M Larsen
 16 Ops.md. H C Andersen
 17
 18
 19
- 526820 Jens S Jensen
 21 Eksp.sekr. Per Larsen
 22
 23 Fuldm. René Brasgaard
 24 Schjerbeck og Uld. Juhl
 25 Lærer M Christensen
 26 Forst. Esther Duedahl
 27 Chauff. Svend Hanssen
 28 Anl.gartn. Kjeld Larsen
 29 L Knudsen Mask.fab. A/S
- 526830 Maren Holvad
 31 Fabr. H Dvinge
 32 Fabr. P Dvinge
 33
 34 Sparek.kass. T Andersen
 35 ps. havnefoged C Fink
 36 Montør J P Petersen
 37 Lærer T Æ Hansen
 38 Fru Karen V Hansen
 39 Fragtcentralen
- 526840 Dir. Ejnar Pedersen
 41 Statsban. Rejsebureau
 42 Andelsbanken A.m.b.A.
 43 Borrehus Husholdn.skole
 44 Rekl.tegn. Palle Munch
 45 Ingeniør B Rasmussen
 46
 47 Ejd.hdl. Ingemann Bager
 48 Kolding Håndboldklub
 49 A/S Ingemann Madsen
- 526850 Forp. Ejnar Hansen
 51
 52 Fuldm. G Seeger Wadt
 53 Riis Toft Skole
 54 Rev.firma E Frandsen
 55 Økonomichef Knud Boll
 56 Harden Møbler A/S
 57 Boligselskabet Lejlerbo
 58 A/S Pribor
 59 Dansk Cylinder Serv. A/S
- 526860 Pens. Jørgen Andreasen
 61 Overmek. J Kristensen
 62 Fabr.arb. Aa. Chr. Møller
 63 Blomstergr. W B Madsen
 64 Jydsk Saased A/S
 65 Optiker J Bendixen
 66 Maskintekn. J Rotendahl
 67 Fabr. Ib Lauridsen
 68 Disp. Johs. Skou
 69 Fuldm. O Elltoft-Jensen
- 526870 Lagereksp. Chr. Bæk
 71 Gross. Louls Bonnichse
 72 Slotsmøllen Kolding A
 73 Dansk Forsorgsselskab
 74 Advokat Ole Høyer
 75 Værkf. Ejnar Hansen
 76 Ejnar Bruhn
 77 Fru Dora Jensen
 78 Fru Kristine Thams
 79 Kolding Trikotagefabri
- 526880 Fru Anna Damkjær
 81 P W Klaaborg A/S
 82 A/S Mecobenzon
 83 N Skou & Co.
 84 N Nissen
 85 Smedesv. Petersen Lc
 86 Tilinde Betty Hansen
 87 Overlæge Ole Mune
 88
 89 Arkitekt Sigurd Madse
- 526890 Rektor Knud Mosehold
 91 Lauritz Larsen & Co.
 92 Jydsk Betonelem.fabr.
 93
 94 Elektrogeno
 95 Fru M Knoll
 96 Linleass. J Ovesen
 97 Godsekspeditionen
 98 Fru Signe Sindholt
 99
- 526900 Fa. cd. pharm. Aagaa
 01 Charles Aagesen
 02
 03 Kontorchef E Andersen
 04
 05 Pensionist Irma Olsen
 06 Pens. Søren Sørensen
 07 Montør Axel Frantzen
 08 Inspekt. Arnold Hans
 09 Elektr. G Simonsen
- 526910 Repræs. Sv. Haumand
 11
 12 fhv. propr. Nis Raben
 13 Fru Cicille Mainz
 14 Karen A Hedegaard
 15 US Army Vet. Detach
 16 Red.sekr. Henn. Jens
 17 Sygepl. E Rahbek
 18 Konsulent E Jochums
 19 Gulvbælgg. L Jakobs
- 526920 Kåbmd. Clemmensen
 21 Kontorass. S Christen
 22 Blikkensl. Chr. Strick
 23 Overpolb. W K Peder
 24 Civiling. B Blsg. Oles
 25 Repr. A Nordentoft
 26 cand. pharm. A K Bal
 27 Driftsass. Sven Carst
 28 Driftsl. Jørgen Nissen
 29 Prod.chef Finn Claus
- 526930 Gross. Peter Backman
 31 Rentler A Christensen
 32 Viceskoleinsp. H Carl
 33 Prokur. G C Østergaa
 34 Fru M Frandsen
 35 Sygepl. M Thomsen
 36 Renseriejer Christen
 37 Repræs. T Mathsen
 38 Dir. Chr. S Gundtoft
 39 Direktør Palle Trautn
- 526940 Afd.best. K A Søren
 41 Formd. S Termansen
 42 Ing. Sven E B Laurser
 43 Kursusl. inde fru Aask
 44 Sygepl. I K Kærsted
 45 J W Ringstrøm
 46 Læreri. I Laursen Vi
 47 Købmd. Sv. Andersen
 48 Repræs. M Eriksen
 49 Sydjysk Olle A/S
- 526950 Præst V Hjorth
 51 Kontorass. J A Anders
 52 Ing. H J Jendresen
 53 Lektor H Bennetsen
 54 Fuldm. Peder Hansen
 55 Mask.f. Sv. V E Grent
 56 Boghold. C Simonsen
 57 Sadelm. Otto Kristens
 58 Sygepl. A Andersen
 59 Børsteind.arb. Fagfore

- 960 Damefris. I Kristensen
61 Fru Ingrid Nordstad
62
63
64 Organist H J Holstebroe
65
66
67 Grd. fru Valb. Bramsen
68 Tandl. fru P Flenner
69 Inger M Birk
970 Hdlsrejs. Ove Stjernø
71 Kranfører A Hermansen
72 Sygehj. I Brønd. Hansen
73 Vulkan. K B Pedersen
74 Overass. E Seiding
75 Inga Hagedorn
76 Tandl. K Gjedssø Madsen
77 Matr. Svenn. Kristensen
78 Teletekn. J B Sørensen
79
- 980 Værkf. K Rasmussen
81 El-Ing. Chr. J Hoppe
82 Enkepastori. Nordentoft
83 Overass. Astrid Svensson
84 Markforv. Tage C Bech
85
86 Kolding Seminarium
87 Fru Amalie Bonde
88 Falckredder K E Hansen
89 Fuldm. H E Nielsen
990 Husass. Marie Nielsen
91 Sygepl. Birthe Jensen
92 Eksp.sekr. O N Buch
93 Syerske B Diederichsen
94 Sygepl. Else Boye
95 Den danske Landm.bank
96 Kolding Sygehus
97 Emil Moland A/S
98 Sydjysk Olle A/S
99 Fuldm. K H Rasmussen
000 A/S Bela Invest
01 Jordem. V Trautner
02 Gulf Service Station
03 Gegers Larsen & Co.
04 Vejfor. Thork. Kruse
05 Kørel. Peter Jensen
06 Komm.ass. B Hauschildt
07 Værkfører E Jensen
08
09
010 Kr. Damgaard Andersen
11 Radioforh. Chr. Legarth
12
13
14 H Jensen
15 Portør H Smidt
16 Fru Betty Pedersen
17 Entrepr. K Ravn Greisen
18 Paul Lehmann
19 Kontorchef Erik Nielsen
020 Gartnernes Regnsk.foren.
21 Buschaffør Gun. P Dam
22 Pedersen & Christensen
23 Lærer W Wätjen
24 Soc.råd. A v. d. Tempel
25 Arbejdsform. K Nielsen
26 Kontorlist Asta Johansen
27 Kontr.tif.n. K Thomsen
28 Repræs. P E Poulsen
29 Toldpatr.m. Christiansen
030 Repræs. V Jochumsen
31 Repr. Gunnar Hansen
32 Repr. Kal Ove Andersen
33 Salgskons. J Hesselberg
34 Pens. B Chr. Bertelsen
35 Reklamekons. K Woersaa
36 Disp. Th. Ørskov
37 J E Gundersen
38 Fru Esther Moos
39 Samf. og Hj. f. Vanføre
040 Fru G Norup Andersen
41 Civill. E Wulf-Andersen
42 Fru Agnes Petersen
43 Fagl. E Rich. Jensen
44
45 Kontorass. S Aa. Lausten
46 Kafferister E Lauridsen
47 Bankkass. A V Jensen
48 Adjunkt Finn Poulsen
49 Montør Arne Jørgensen
- 527050 Betonarb. Therkelsen
51 Toldkontroll. B Andersen
52
53 fhv. malerm. Østergaard
54 Slagter Leon M Nielsen
55 Fru Ane Kathr. Boysen
56 Civiling. Mogens Storr
57
58 Blomstergross. J Naldahl
59
- 527080 Ing. P Fischer-Nielsen
61 Overass. Kaj K Lund
62 Anna Jensen
63 Chauffør M Thomsen
64 Smører H A Jensen
65 Ulla og George Thomson
66 Overstyrmd. B Thorlak
67 Kartonn.arb. Brodersen
68
69 Anl.gartn. Carl Hansen
- 527070 Mathisen's Biler
71 Kørel. Ove Svendsen
72 Konsulent Alex Hansen
73 Værkf. O B Andersen
74 Fru G Bretling
75 Fru Jensine Strunk
76 Paul Lehmann
77 Fabriksarb. Bille Nielsen
78 Overass. J K Holbech
79 Firma A Asker
- 527080 Tilsk. Arne F Nielsen
81 Guld Market. & Public
82 Vinduespol. B Hauritz
83 Ing. V Blume Schmidt
84 Maskinarb. H Sørensen
85 Økonoma E Haugaard
86 Afd.s.pl. Fischer Nielsen
87 Ps. lærer M Frøkjær
88 Gross. Chr. Jessen
89 Pelsdyravler E Lorenz
- 527090 Direktør Poul Larsen
91 Chr. Rosendahl Larsen
92 Niels Mathiesen
93 Sygepl. Moesg. Nielsen
94 Hdlsmd. H J Berg
95 Barkholt - Kontorfor. syn.
96 Forr. f. Krøyer-Nielsen
97 Befragter A Lieberg
98 Købmd. P Lind Holm
99 U Ahlefeldt
- 527100 J Mørch & Sønner A/S
01 Fru Meta Runager
02 Pibefabr. Asburne A/S
03 Statsbanerne
04 Chevron Service Station
05 Konstr. Poul Nielsen
06 Repræs. S P Dich
07 Vicevært P Friborg
08 Ps. pakh.fm. A Asmusen
09 Lærerinde E D Clement
- 527110 Direktør Herluf Thorsen
11
12 Fabr.insp. Ørsted-Müller
13 Fru M Larsen
14 Værkf. Holger Hadberg
15 Fru Thea Hesse
16 Vicesk.insp. B Ollendorff
17 Pol.betj. H Willesen
18 Kørelerer K Johansen
19 Overtj. M O Johannsen
- 527120 Kontorass. J P Jensen
21 Sund Kost
22 Erling V Jørgensen
23 Servicemontør B Olsen
24 Brygg.arb. A Knudsen
25 Tandl. Peder Havndrup
26 Snedk. Lars Jensen
27 fhv. skolebest. Andersen
28 Afd.chef Erik Wiese
29 Fru Ruth Irmelin Nielsen
- 527130 Blikkenslm. Kaj Olsen
31 Fabr. G H Kristensen
32 Ing. Erik Ruggaard
33 Arbejdstilsynet
34 Overportør H A Straarup
35 Autolok. Niels Adsbøl
36 Fru Henny Petersen
37 fhv. købmd. W Petersen
38 Fru Esther Moltrup
39 Fru Helga Kristensen
- 527140 Kørel. K J Jørgensen
41 Møbelag. Kurt Thylander
42 Kold. komm. dagpl.ordn.
43
44
45 Papirhdl. F Reintoft
46 Mekan. Ove Andersen
47 Murerform. A Damgaard
48 Skom.m. N E Pedersen
49 Dyrehaveskolen
- 527150 Ingeniør B Nielsen
51 Murerm. Munch Hansen
52 Apot. M Bach-Mortensen
53 Pens. M H Rasmussen
54 Elmontør Arne W Busk
55 Vognmd. Kr. Stakelies
56 Paul Lehmann
57 Kolding Købmandsskole
58 Ingeniør E J Olsson
59
- 527160 Frk. I Blyt
61 Værkf. Lef Ahrendtsen
62 Sem.lektor Aase Nielsen
63 Bankfuldm. C Thomsen
64 Lærer Nis Eskildsen
65 Nyt Tøj Herremagasinet
66 Herreekvip. Johannesen
67 Bogh. A J Petersen
68 Mekan. T T Tækker
69
- 527170 Arkitekt Lef Jacobsen
71 Overserg. H J Mikkelsen
72 Repræs. Einer Larsen
73 Bankfuldm. O Holbech
74 Anna M Madsen
75 Portier N O Bruun
76
77 Chokoladearb. J Rudbeck
78 S Møller
79 Ahrendt's Selskabsfoto
- 527180 Driftsl. Chr. Guldbæk
81 Dansk Caravan Imp. A/S
82 Adv. P Hessel Mortensen
83 Værkf. Jørg. Bergendorff
84 Overlærer K Løkkegaard
85 Dir. N J Alexandersen
86 Cementstøber F Paaske
87 Uffe Thomsen
88 Fh. tandt. E M Bertelsen
89 fhv. landm. H Knudsen
- 527190 Ingeniør Ole Tougaard
91 Grosserer A R Jensen
92 Eksp. O Geerthsen
93
94 Maler Meister Rasmussen
95 Kørel. Villy Jensen
96 Fru Ruth Rossen
97 Grdejer N A Balling
98 Grdejer J B Thomsen
99 Tørn.sv. Kildahl Jensen
- 527200 Svaneapoteket
01 Sem.adj. Kn. Aa. Nielsen
02 U.direktør Aage Hansen
03 Repr. Viggo Ullerichs
04 Axel Winther Petersen
05
06
07 Salgskons. Paul Nielsen
08 I.B.M. tekn. J E Skov
09 Ingeniør Eigil Sørensen
- 527210 L & F Automation A/S
11 Herlevsen og Steenholdt
12 Søgarden
13 Slagterm. E Ørsted
14
15 Tømrer Preben Pedersen
16 Snedkerv. A Dahl
17 Repræs. J J Schmidt
18 Autoopr. Erik Adsbøll
19 Kontorass. V Tolfjord
- 527220 Møbelpolster. E Schmidt
21 Musikr. Chr. Hansen
22 KO-MO Kontor-Monter.
23 Chauffør T Lorentzen
24 Overlærer P Moesgaard
25 Vognmd. G Nielsen
26
27 Forretn.f. Sv. Berg
28 Mekanik. Hans L Olsen
29 Arbejdsd. Falk Thomsen

- 527230 Frisørerm. R Gebhardt
31 E M Thuesen
32 Autoforh. Hans Knudsen
33 Antikvitetsh. K T Jensen
34 Kontorass. H Holst
35 Repræs. Th. Lassen
36 Hj.sygepl. M J Pedersen
37 Dorthea Sick
38 Eksped. Maja Nielsen
39
- 527240 Tandl. Peder Havndrup
41 Materialfrv. A Andersen
42 Kontorass. I Juel Hansen
43 Fhv. bankdir. Pedersen
44 Firma A Askær
45 Repræs. Sv. E Nørmølle
46 Chauffør Viggo Møller
47 Lærerinde Kathr. Hansen
48 Cyklehdl. Niels Haugaard
49 Smedesv. E F Madsen
- 527250 Tandtekn. Leo Kæraa
51 Park Restauranten
52 Kolding Kontorteknik
53 Fru C Møller
54 Salgschauff. C Andersen
55 Calpam Depot Kolding
56 Aalykkeskolen
57 Bestyrer H C Bramsen
58 Fru Edith S Eilsø
59 Mekaniker B Bork
- 527260 Revisor Schack-Madsen
61 Guldsm. Peter Rudbeck
62 Kolding Firma-Sport
63 Oldfrue E Frederiksen
64 Lærere Inge og M Møller
65 Dansk Kvindes. Børneh.
66 Dan. Auto Tool Imp. A/S
67 Mask.tkn. E Juhler-Olsen
68 Salgsmek. J Bjørnholt
69 Bogholder Kaj Hansen
- 527270 E Sandberg Hansen
71 Lagerarb. P Nielsen
72 Kiropr. Fl. Vilholm
73 Kolding Helsestudio
74 Grdejer Marius Pedersen
75 Gravem. H P Hansen
76 Rejserep. Sigurd Kleppe
77 Vejle Amts Boligselskab
78 Maskinm. John Jensen
79 Postbud J S Sørensen
- 527280 Tømrerm. T Knudsen
81 Fru Diddé Sommerlund
82 Grdejer Carl Andersen
83 Grdejer H J Hellesø
84 Repræs. J Felthaus
85 Grdejer N Herluf Larsen
86 Hans Jensen
87 Propr. H Thomsen
88 Frisko Is A/S
89 Forp. J Balling
- 527290 Murerm. U Thorhauge
91 Fru K Brændekilde
92 Porr.f. Alfred Pedersen
93 Snedker J P Diedrichsen
94 Fru Nanna M Bjerre
95 H Balling Petersen
96 Assit. Henn. Henriksen
97 Fru Sylv. M E Nicolaisen
98 Ezzo Servicenter
99 Vognmd. A Bro Nielsen
- 527300 S Petersen & Co. A/S
01 H M & J O Viuff
02 Kont.chef Leo Hammer
03 Fru Anna K Møller
04 Kold. Herr. Landbr.for.
05 Repr. E Vesti Andersen
06 Arbejdstilsynet
07 Dekor. Kaj Bentzen
08 Bogh. Tranberg Jensen
09 A/S Bela Invest
- 527310 Lagerarb. P Vejle Jensen
11 Scanotec A/S
12 Repræs. H Laursen
13 Repræs. Aug. Zeuner
14 Herlevsen og Steenholdt
15 Fru Maja Rasmussen
16 Kaj Zoega Jørgensen
17 Tekn. ass. P Andreasen
18 Postbud A Fischer
19 Samf. og Hj. f. Vanføre
- 527320 Fabr. Poul Sørensen
21 M Vogt-Nielsen
22
23 Vognmd. A Bro Nielsen
24 A S Buch
25 Palme Bageriet
26 Fru Klari Fredborg
27
28 Værkfører Hans Jensen
29 Tilsynsf. Gerda Reimers
- 527330 Murerm. J C Ravnholt
31 Kons. I Lund Petersen
32 Spec.arb. Hans Antonsen
33 Kolding Trælasthdl. A/S
34 Chauff. Fagforening
35 Lærer Jens Velgaard
36 Købmd. K E Nellemann
37 Lærer K Krogshave
38 Pensionist A Andersen
39 Pelsd.avl. Karl Petersen
- 527340 C Fredensb.-Fogtmann
41 M P Freund
42
43 Mask.sætter Stig Nielsen
44 Spar Marked
45 Fru M Berring
46 Fru Inger Gundtoft
47 Chauffør Ch. Petersen
48 Lykkegårdens Børneh.
49 Konditor G Willatzen
- 527350 Dommer Jens Koch
51 Prokur. Henning Rix
52 Autolok. Willy Andersen
53 Chauffør K Albrechtsen
54 J Najgebauer
55 Løthar Levison
56 Farveh. J C Chrestensen
57 Gartner H P J Mørk
58 Fru Martha Juhl
59 Kunstm. H P Hundebøl
- 527360 Dir. B Spicker Sørensen
61 Formd. Bent Borg
62 Værkst.l. J A Scheiby
63 Fru Anna Jensen
64 E Dokkedahl
65
66 Lagerchef G T Walsted
67 Bager Børge Johansen
68 Ing. Jørg. T Walsted
69 Fru Anna Iversen
- 527370 Gross. Bent Andersen
71 Komm.ass. Ib Herlevsen
72 Faglær. Rigm. Petersen
73 Gas- og vandm. Hansen
74 Georg Jeppesen
75 Repr. Helmer Schmidt
76 Kontr.tif.n. E Thomsen
77 Mask.arb. Hardy Madsen
78 Bogholder Ivar Hansen
79 Eksp.chauff. Mortensen
- 527380 Værkf. Svend Nygaard
81 Vognmd. F Sloth
82
83
84 Kontorist Sigurd Madsen
85 Bæk & Madsen
86 Lærer Hans M Jepsen
87 Købmd. Sv. E Mikkelsen
88
89 Værkf. Chr. Henriksen
- 527390
91 Fru Aase Andersen
92
93 Grdejer B Christiansen
94 Lær. Else og V Dybkær
95 Kogerske fru E Iversen
96 Husmd. Viktor Janowski
97 Assit. B P Krogager
98 Ps. vagtm. C G Pedersen
99 P P Buchwald
- 527400 Jesco A/S
01 B. T. Centralen
02 Inger og Axel Petersen
03 Oscar Christiansen A/S
04 Ingenlør J Jeppesen
05 Urmager Hans Jepsen
06 Ingenlør K R Sørensen
07 Direktør C J Meyer
08 Anna E Boysen
09 Gross. Hans Caspersen
- 527410 Maskinass. K Krognos
11 JydsK Fynsk Oleiimport
12 Ejdmægl. Knud Carlsen
13 Alex Leonhard
14 Murerm. Arne Sørensen
15 Møbelh. A Christiansen
16 Missionær Bech Jensen
17 Ass. Kramsh. Pedersen
18 Fru K Christensen
19 Savsk. Aa. Jensen
- 527420 Ejdhdl. Mar. Petersen
21 Propr. E Thornning
22
23 Fru Emma Ebbesen
24 Direktør J Jacobsen
25 Anna Liise Rohde
26 Ekspedient P Oxbøll
27 Mønt Vask
28 Gartner H Degnbol
29
- 527430 Kold. kom. Skoletandkl.
31 Terrazzom. V de Paoli
32 Ing. Erik Adamsen
33 Klubleder Nancy Buhl
34 Tandl. L og A Ingerslev
35 Lynggaards Krydderler
36 Buchreitz Jensen A/S
37 Fru Edith Hansen
38 Fru Johanne Paulin
39 Borgmester P Ravn
- 527440 Repr. Jørgen Nielsen
41 Kolding Ægcentral
42 Politibetj. Jørgen Ross
43 Slagter H Christensen
44 Sydstj. Tegl. kontor
45 Repræs. N Jensen
46 Niels Hejbøl
47 Abonn.insp. Kr. Bonde
48 Gross. Ejnar Jensen
49 Fru Anne Grynderup
- 527450 Vejle Amts Boligselskab
51 Tivoliejer Carl Krüger
52 Fru fabr. D Olsen
53 Kvindel. Arbejderforb.
54 Oscar Christiansen A/S
55
56
57 Autoforh. Vagn Jacobsen
58 Ps. politiass. Chr. Hau
59 Fru Marie Probst
- 527460 Repræs. Ejnar Michelse:
61 Fhv. læreri. J Gylling
62 Musikl.i. Henny Hansen
63 Tømrerm. Harald Riis
64 Fru C N P Larsen
65 Direktør Jul. Sørensen
66 Jørgen Jensen
67 Kolding Offset
68 Goriværk a/s
69 Overbanef. V Nielsen
- 527470 Musiker Svend Laumani
71 Murerm. Johs. Nielsen
72 Henriette Utzon
73 Komm.ark. Aa. Lorentze:
74 Gartn. Lykke Johansen
75 A/S Bela Invest
76
77 Lagereksp. Volm. Hansel
78 Skolepsykologisk kontor
79 Købmd. Poul Brandrup
- 527480 Tømrerm. H T Hansen
81 Handelsingartn. H Madsen
82 Fru J Lindhardtzen
83 Blikk.sl. Clemmensen
84 Frk. Helga Schmidt
85 N Chr. Christiansen
86 Fabr. Aage Sonnichsen
87 Brandm. Joseph Schmidt
88 Bankfuldm. P R Buhl
89 Kold. Herr. Landbr.for.
- 527490 Toldkontr. W Hau
91 Blikkensim. H Koch
92 Civering. M H Gubi
93 Vognmd. A Kristiansen
94 Ove Rasmussen
95 Salgsinsp. E Fløe Nelse:
96 Styrmnd. E Thomsen
97 Fru Anna Lund
98 Værkf. Th. Thomsen
99 Jørn Mogensen

- 27500 Kolding Købmandsskole
01 Fru dyrl. Ebba Sørensen
02 Folkepens. Hans Lange
03 Truckf. Ib S Mathiesen
04 Børneh.l. G Christiansen
05 Rejseomt. E Antonsen
06 Barber J H Michélsen
07 Formd. G Christiansen
08 Støbeg.h. Per Lydholm
09 Aksel Ørgaard Dalager
- 27510 Chauffør Villy Olsen
11 Dansk Caravan Imp. A/S
12 Fuldm. Lund Pedersen
13 Peter Mathiesen
14 Slagt.arb. Hans Eskelund
15 Barkholt-Kontorforsyn.
16 S og J Schultz
17 Kontrolm. E D Hansen
18 Lagerchef Olaf Nielsen
19 Systemplan. B Dalsgaard
- 27520 Bogh.ske Aase Eriksen
21
22 Kolding Fyrv.fabrik
23
24 Børstenb. Chr. Pedersen
25
26 Formd. S Kyed Andersen
27 Musiker L V Hansen
28 Tømr.m. J B Kristensen
29 Snedk. Erik Lorentzen
- 27530 Blikkensl. P Mortensen
31 Alex Jessen
32 Autoforh. Vagn Jacobsen
33 Fru M Højer
34 Fru Anna Bredahl
35 Husm.af. K M Velling
36 Overinsp. Osv. Jensen
37 Fru Karen Mortensen
38 Kontorass. J O Jensen
39 Chauff. Harald Madsen
- 27540 Driftsl. K Egly Sørensen
41 H O Petersen
42 Vejmd. Chr. Pedersen
43 Blikk.sl. Tonny Olsen
44 Nye Danske
45 Læge Kal Ortmann
46 Bankass. E Jagd
47
48 Benzinf. M B Hermansen
49 Restaur. A Østergaard
- 27550
51
52 Sem.adj. J Varn
53 Fru Doris L Christensen
54 Prokur. Erik Vandt
55 Auto-Elektro I/S
56 Poul Jørgensen Bang
57 Vicevært H P Hermansen
58 Bankfuldm. B Laursen
59 Oscar Christensen A/S
- 27560 Chauff. B R Hansen
61 Arkitekt L Jacobsen
62 Lagerass. Sv. Andersen
63 Kirkebetj. Kristensen
64 Kart.hdl. Henn. Jakobsen
65 Ingeniør K Kjør
66 Paul Lehmann
67
68 Assist. A Graversen
69 Fru Mary Jensen
- 27570 Regionschef B G Stolpe
71 Ingeniør Henry Ravn
72 Jesco A/S
73 Børstefabr. S Petersen
74 Fru Helga Helene Jensen
75 Læger H og John Byrckel
76 Renseriejer H Lauridsen
77 Sydj. Forniklingsanst.
78 Samf. og Hj. f. Vanføre
79 Grdejer Jens Andersen
- 27580 Erling V Jørgensen
81 Coca-Cola
82 Goriværk a/s
83 Arbmd. Svend Bonde
84 Villy Rolf Schmidt
85 Handy Transportvogne
86 Repræs. Jørgen Schulz
87
88 Fru Dorthea Eskildsen
89
- 527590 Bagerm. H Høyer
91
92 Frk. Anna Frederiksen
93 Kontorass. S Andersen
94 Pølseforh. Elmer Jensen
95 Overmek. Stig Larsen
96
97 Disp. Hans Chr. Bek
98 Sprit-lageret
99 Malerm. Fl. Ravnkilde
- 527600 Autoforh. Hans Knudsen
01 Pastor Georg Bertling
02 Købmd. Chr. Kiærsgaard
03 Arbejdsmd. E Knudsen
04 Erling V Jørgensen
05 Samme
06 Smedem. Bjerrisgaard
07 Eksp. Hans E Hesseldal
08 Fuldm. T E Castberg
09 Prokur. Else Hansen
- 527610 Købmd. Har. Ladekjær
11 nauticus
12 fhv. sognepr. Neergaard
13 Komm.bogh. A E Madsen
14 Chr. Juhl Hansen
15 Grønnegrdens Damesalon
16 Frimurerlogen
17 Murerm. Kr. Pedersen
18 Boghold. G Rasmussen
19 Chr. Friis' Eftf. vinhdl.
- 527621 Fru Dagny Franzmann
21 Pastor emer. P Tobiassen
22 Elinstall. Frede Clausen
23
24 Autoforh. Hans Knudsen
25 Insp. Thora Nielsen
26 Mekan.m. Th. Nicolaisen
27 Trikotv. J Bergh & Søn
28 Bagerm. G Nicolaisen
29 Købmd. Herluf Hansen
- 527630 Konsulent Jan Gelineck
31 Tekstilarb. Fagforen.
32 U.direktør Jes Jessen
33 Faglærer E P Dyreby
34 Malerm. H P Hansen
35 Postindl.st. Haderslevv.
36 Arkitekt P C Platz
37 Fru Maren Mikkelsen
38
39
- 527640 Autoforh. Vagn Jacobsen
41 Ergoterap. M Johannsen
42 Fru Ida Jensen
43 Inge Thlemer
44
45 Samfund. og Hj. f. Vanf.
46
47 Lothar Levison
48 Kolding Villahandel
49 Arb.kons. B Rasmussen
- 527650 Direktør N P Johnsen
51 Andreas Jensen
52 Carl Sejrup vognmdsforr.
53 Fru Kristine Petersen
54 Sydj. Forniklingsanstalt
55
56 Frisør P Hansen
57 Carl Franzmann
58 H G Mortensen & Søn
59 Rentier Thomas Koed
- 527660 Seest Farvehandel
61 Rentier Niels Jensen
62 Install. C Petersen
63 Gootempliarordenen
64 Nye Danske
65 Goriværk a/s
66 Sygepl. Asta Bedsted
67 Murerm. H N Skou
68 Købmd. Chr. Jørgensen
69
- 527670 Forr.f. H Rossen Hansen
71 Ing. O Poulsen
72 Tandtæge Ib Flader
73 Slagterm. Aa. Pedersen
74 Bagerm. Funder's Eftf.
75 Bogh. E W Mikkelsen
76
77 Pagh's Biler
78 Ps. overpb. Vilhelmsen
79 Skræderm. V Pedersen
- 527680 Fru Thora Larsen
81 Repræs. A Michelsen
82 Fru I Andreasen
83 Kvindel. Arbejderforb.
84 Vandrejhemmet
85 Fuldm. Anton Nielsen
86 Sadelmrgn. P Schou
87 Repræs. Carl Løwenstein
88 Gregers Larsen & Co.
89 Købmd. Svend Møller
- 527690 Læge J Rossen
91 Sundh.pl. Esther Hahn
92 Dameskr.t. M Johansen
93 Grdejer Svend Vildfang
94 Anna og J Chr. Andersen
95 Kass. Gerda Daugaard
96 Grdejer Henning Bøgh
97 Frk. A E Koops
98 Grdej. og minkavl. Toft
99 Malersv. Erik Pedersen
- 527700 Andersen's Kafferist. A/S
01 fhv. Sygeh.insp. Jensen
02 Damefris. Inger Ravn
03 Lrsagf. B Larsen
04 Pedersen & Christensen
05 Chauffør P A Mortensen
06 Fru Elsa Hansen
07 Pelsd.avl. Erik Pedersen
08 Fru Elisabeth Koch
09 Skolepsyk. N P Ernø
- 527710 Autoforh. Jens Sørensen
11 Oscar Christensen A/S
12 Lærer G Christiansen
13 Cigarhdl. Fr. Skov
14 Lærer S Kjems-Petersen
15
16 CF-mester O Christiansen
17 Rejseinsp. S Olsen
18 Fru Margr. Christensen
19 Malerm. B W Feldfoss
- 527720 Viktor S Fallesen
21 H Jensen
22 Goriværk a/s
23
24 Hj.sygepl. fru K Svarre
25 Danseinstr. Børge Jensen
26 Frisør. Tage Pedersen
27 Fabr. Johs. Hansen
28 Texaco Service
29 Tømrerm. Tage Bæk
- 527730 Fru R H Sørensen
31 Cementst. J Thomsen
32 Disp. Børge N Bundgård
33 Autoforh. Vagn Jacobsen
34 Inseminør Sv. Kristensen
35 Kolding Autokølerfabrik
36 Talekons. Poul Horst
37 Repræs. Carl Holm
38 Repr. Rantzau-Nielsen
39 Chauffør Sv. S Kjær
- 527740 Bankfuldm. Ole Iversen
41 Fru Laura Nielsen
42 Gårdejer J P Schults
43 Snedker B S Pedersen
44 Købmd. Sv. E Mikkelsen
45 Salgschauff. L P Sørensen
46 Fru Grethe Jochumsen
47 Anl.gartn. Fr. Schramm
48 Kathr. Holm, mælkeuds.
49 Overmontør E Nielsen
- 527750 Ld.br.arb. A Martinussen
51 Fru K Ebbesen Jensen
52 Underm. H Nissen
53 Skibsbygg. A M Pedersen
54 Autohdl. N Paulin
55 Fona
56 Kold. Komm. Børnehave
57
58 Fuldm. P Flodgaard
59 Aunsbjerg Nielsen's Eftf.
- 527760 Bygn.konstr. S C Buhl
61 Knud Grundtvig A/S
62 Erna Henriksen
63 Fru Hedvig Carlsen
64
65 Sundh.pl. fru K Maass
66 Barkholt-Kontorforsyn.
67 Værkf. Finn Minche
68
69 Murerm. Chr. Poulsen

- 527770 Fotogr. Ras. Christensen
71 L P Larsen
72 Chauffør Kjeld Egeberg
73 Arbdm. Jørg. Dahlmann
74 Murerm. N Mortensen
75 Andelselsk. Blikol
76 Fru Gerda Hansen
77 H M & J O Viuff
78 Glarm. Andr. Nielsen
79 Ejdhdl. A Rasmussen
- 527780 Herrefr. Egon Henriksen
81 Tlf.m. Sv. Lage Petersen
82 Pens. William Pedersen
83 Børge Jensen
84 Fabr.arb. Niels Jensen
85 Fru Johanne Raarup
86 Formd. Chr. Poulsen
87 Repræs. Holm Petersen
88 Buchreitz Jensen A/S
89 Civilforsvaret, distr.dep.
- 527790 Hånd i Hånd og Danebr.
91 Chauff. Erik Jørgensen
92 Arkitekt Vagn Møller
93 Tømrer Børge P Nielsen
94 Soc.u.fmd. S Christensen
95 Kredsl. V Rasmussen
96 Kal Koch
97 Kørel. Jens P Jensen
98 Vognmd. Sv. E Dahlmann
99
- 527800 Autoforh. Jens Sørensen
01 Orla S Petersson
02 Scan boat marine A/S
03 Musiker Reinar Pedersen
04 Farveh. Sv. E Andersen
05 Malerm. Uldall Due
06 Kontorchef C A Jacobsen
07 Cvililing. P Bruun
08 Frugth. fru Ella Jensen
09 Arb.form.chef. Petersen
- 527810 Frkn. K og E Lauritzen
11 Samf. og Hj. f. Vanføre
12 Direktør Rolf Braae
13 O H Rasch-Christensen
14 Fru Margr. Jørgensen
15 Overlærer Sv. Gronø
16 Peter Klausen
17 Ing. H P Østergaard
18 fhv. kabelm. Voetmann
19 Forr.f. Metha Wolf
- 527820 Købm. Henry Rasmussen
21 Slagterm. P Jochumsen
22 M Storr's Tegnestue A/S
23 Fru Agnes Jensen
24 Sem.lærer A Andresen
25 Søndervang Kiosk
26 Helene Thomsen
27 Fru Marie Christensen
28 Baggas Ure-Optik
29 Lagerarb. Jens Meng
- 527830 Købmd. S A Sørensen
31 Karl M Mailand
32 Sygepl. Else K Nielsen
33 Repr. J Breindal-Nielsen
34 Erik Rasmussen
35 Trik.hdl. E N Pedersen
36 Pastor Chr. Bartholdy
37 Tvedvejs Kiosk
38 Repr. S Ingem. Madsen
39 Elektro inst. S M Gejl
- 527840 Salgschef B V Deleuran
41 Arkitekt H Overgaard
42 Anton Mosehøj
43 Frk. Anna Bjerre
44
45 Fru Vibeke Henriksen
46 Provisor Leif Clausen
47 Murerm. Jørgen Krat
48 Jesco A/S
49 Sem.lærer H Lasthein
- 527850 Montør H E Dahl
51 Industriforeningen
52
53
54 Overlærer Anna Siggaard
55 Radiotekn. Poul V Uih
56 Pens. Chr. Th. Sørensen
57 Fru stiftsldm. Kristensen
58 Købmd. Ejnar Lumbye
59 Lærer Aage Madsen
- 527860 Forr.f. P Andersen
61 Dekorator L Holm
62 Fru Else Vilmar
63 Salgschef K Kiærulff
64 Overmont. V Wincenzen
65 Repr. F Foss Rosenstand
66 Kold. Herr. Landbr.for.
67 Goriværk a/s
68
69 Dansk Caravan Imp. A/S
- 527870 Fona
71 Fru Ellen Isaksen
72 Overtj. C H Mathiesen
73 Afd.ing. S Transbøl
74 Helga Krogh
75 Repræs. V Falther
76 Assur. Anker Carstensen
77 Tlgr.arb. V B Guldbrand
78
79 Murerm. O Skare Nielsen
- 527880 A L Johansen & Søn
81 Fru Marie Skøde
82 Underdir. J Lauridsen
83 Hdlsmd. V Christensen
84 Vaffelbager Christiansen
85 Salgschauffør Aa. Jepsen
86 Rent. H Eide-Jørgensen
87 Murerfmd. Rich. Hansen
88 Farv. P Rosendal Poulsen
89
- 527890 Købmd. Chr. Pedersen
91 Slagteriarb. J Th. Jensen
92
93 Købm.foreningen af 1903
94 Rutebilchauff. Rasmussen
95 Kunsthd.v. Anni Clausen
96 Brandmester Chr. Anker
97
98 Malersv. Gunn. Nielsen
99 Pens. Anna M Madsen
- 527900 FDB's Kafferisteri
01 Fru Else Bøgh
02 Autoforh. Jens Sørensen
03
04 Tagdækk. Carl G Larsen
05 Postkass. A C Holm
06 Glarm.sv. A H Groth
07 Assist. Christa Nissen
08 Repræs. T N Schmidt
09 Overass. A M Petersen
- 527910 Bestyrer Arn. Rudbeck
11 Sprit-lageret
12 Værkst.m. E Pedersen
13 Driitst. Marbj. Andersen
14 Ps. værk.m. Christensen
15 Fabr. Eigil V Jakobsen
16 Ekstraarb. J A Frandsen
17 Revalideringsinstituttet
18 Fru C Hørylck Jørgensen
19 Overmont. K Aa. Hansen
- 527920 Skoleinsp. R Gangelhoff
21 Kursusl. fru Mikkelsen
22 Lagerchef S Olsen
23 Montør E Reimers
24 Paul Lehmann
25 Værkf. E Mortensen
26 Fru Elsiine J A Lissau
27
28 Radioforh. Chr. Legarth
29 Fabr.m. Felix Tarkowski
- 527930 Skibsl. K A Sørensen
31 Fru K Nielsen
32 Fru Marie Jensen
33
34 Fru G Petersen
35 Damefr. Aa. Frederiksen
36
37 Fru Marie Pedersen
38 D. A. S. F. Stiftelsen
39 Fru Ragnhiid Petersen
- 527940 Overass. Louise Hansen
41 Fritidshjemsl. E K Lyngø
42 Blikkensl. Skovd. Hansen
43 L. Severinsen
44 Salgskons. Knud Lyhne
45 Disponent H J Darre
46 Kontorass. fru L Hansen
47 Kolding Trælsth. A/S
48
49 nauticus
- 527950 Overass. R Christenser
51 Oscar Christensen A/S
52 Tjener Gerh. Johnsen
53
54
55
56 Auto-Elektro I/S
57 Firma A Askær
58 KO-MO Kontor-Monter.
59 Snedker Jens Leiberg
- 527960 Overmont. Schneiderer!
61 Speditør A B Kristens
62 Svaneapoteket
63 Fru Helga Diedrichsen
64 Direktør Karl Larsen
65 Syer. E og E Rasmus
66 Pensionist Elly Lygum
67 Fru Anne Jacobsen
68 Pagh's Biler
69 Skindhdl. B Andersen
- 527970 Skoleinsp. Christensen
71 Lærer E Mørch
72 Andersen's Kafferist. A
73 Herlevsen og Steenhof
74 Specialarb. S Ullerup
75 Formd. Carl P B Jens
76 Pensionist Anne Hanse
77 Fru K Pallesen
78 Overass. Martin P Tai
79 Kold. Komm. Værkste
- 527980 Overdyrl. E H Mikkels
81 Fru Meta Lühdorf
82 Autoforh. Vagn Jacob
83 Højers Budcentral
84 Kold. Herr. Landbr.fc
85 Kolding Købmandsskol
86 Arbejdstilsynet
87 Fhv. landmd. H Kjør
88 Købmd. V Stæhr Jens
89 Ekspedient Vagn Podt
- 527990 J Mørch & Sønner A/
91 A/S Bela Invest
92 Samf. og Hj. f. Vanfø
93 Sydøstj. Teglv. kontor
94 H M & J O Viuff
95 Børge Thomsen
96 Kontorist K Andersen
97 Kontroltf. G Gravesø
98 Fru A Knudsen
99
- 528000 Paul Klinge
01 Eksped. I Lund
02
03 Mejr. og Landbr. Uyl
04 Ann.chef Jørgen Ejle
05 Fru Marie Arildsen
06 Repr. Egon T Jacobs
07 Fru Emma Mathiesen
08 Værkf. Børge Kærsga
09 Fru Eva Hagedorn
- 528010 Montør Jørg. Rasmuss
11 Ing.firma Fl. Langgaa
12 Specialarb. M L Strø
13 Tliskærer Svend Mads
14 Carl Petersen
15 Best.inde Edith Nielse
16
17 Fru Johanne Jensen
18
19 Gravem. Jul. Dambert
528020 Forretn.f. V M Jensen
21 Fru Johanne Windt
22 Færvækælderer
23 Malerm. Kaj Mathieser
24 Fru Marie Koefoed
25 John Schmidt
26 Kolding Betonværk A
27 Malerm. Erik Bruun
28 Merrilds Kaffe
29 Disp. Chr. P Johanser
- 528030 Pressefotogr. Jørgenst
31 Sygepl. Ingrid Jensen
32 Cand. agr. J H Daniell
33 Ejdmægl. Møller Jens
34 Ps. vicesk.linsp. Jørgen
35 Overtoldass. T Lindhol
36
37 Formd. Thorv. Hansen
38 Nilfisk Service Kolding
39 Afd.m. Orla E Jensen

- 3040 Forretn.f. Chr. P Jensen
 41 Rangerm. K B Jokumsen
 42 Eso Servicerter
 43 Broderi & Strik
 44 Forst.i. Marna Birktoft
 45 Repr. M Dahlgaard
 46
 47 Fru Ketty Lind-Larsen
 48 Salgsinsp. L Bertelsen
 49 Eksp. J Hvidbj.-Laursen
- 3050 Repr. E Ravn Nielsen
 51 Maskinarb. A Bindeballe
 52 Fru Rigmor Geisler
 53
 54 Jydsk Grundej.fors. A/S
 55 Papir-Centret
 56 Montør H Bygum
 57 Tekn. ass. Karl Filges
 58 Fru N Dencker
 59 Værkf. Jakob Risbjerg
 8060 Kons. A Lindhardt
 61 Salgschef Kai Mortensen
 62 Distr.ing. Høst-Madsen
 63 Seestbageriet
 64 Murer Leif Petersen
 65 Arbmnd. Karl Petersen
 66 Luftmeldedistriktet
 67
 68 Lærerl. J Heise-Nielsen
 69 Scrvittr. D Nørgaard
- 8070
 71 Malerm. Viggo Hansen
 72 Ejler Peter Ude Hansen
 73 Grdejer Peter Backmann
 74 Niels Robert Grav
 75 Chauffør Holz. Gormsen
 76 Ekstraarb. S Hynkemejer
 77
 78 Kontorch. N P Pedersen
 79 Pens. Cecilie Olsen
- 8080 Chefred. Horst H Schoop
 81 Salgschauff. J Michaelsen
 82 Ing E Søren Pedersen
 83 Disp. K E Jensen
 84 Gross. Leif Bork
 85 Chauffør P-E Jørgensen
 86 Dameskr. i. fru E Nissen
 87 Pensionist M Jepsen
 88 Pens. Andreas Chr. Juhl
 89
- 8090 Salgsing. Henrik Jensen
 91 Kriminalbej. O Thomsen
 92 Materialforv. B Værgman
 93 Reparatør Hans Skou
 94 C N Vinum
 95 Repræs. Arne Andersen
 96 Tomterm. Carl G Seirup
 97 Pens. Kr. Juhl Mathiasen
 98 Tri-data Aktiesel.kab
 99 Propr. fru M Mortensen
- 8100 Pens. Chr. Thomsen
 01 Kontrollør H Grøntved
 02 Statsaut. transl. A Boye
 03 Fru Christa Kristensen
 04 Scrvittrice Maja With
 05
 06 Lærer Arne Thorup
 07
 08 Mensendieckl. E Leer
 09 Fru Erna Jespersen
- 110 Slagter Rs. H Nielsen
 11
 12 Maskinm. K Löwenstein
 13 Kontolærer A Sørensen
 14 Jonnia Nørgaard Pedersen
 15 Fru Y Feldt-Rasmussen
 16 Fru Maren Hansen
 17 Kt.ass. fru F Lorentzen
 18 Fabr. H Johansen
 19 Kedelpass. J P Andersen
- 120 Boutique Bistro
 21 Repræs. Aage Fournaise
 22 Kold. Distriktstoldkam.
 23 Bogh. fru E Feldstein
 24 Fru P A II Christensen
 25
 26 Fru Andrea Frimer
 27 Tandl. Jytte og V Holm
 28 Trædrejer E Andersen
 29 Hjemmehj. E Paaske
- 528130 Seest Skole
 31 Apoteker H Christensen
 32 Former Kn. Rasmussen
 33 A/S Koldvulk
 34 Pensionist Jørgen Bork
 35 Typograf A Nielsen
 36 Fhv. Iogeforv. Sørensen
 37 Lærerinde Aase Meyn
 38 Slagterm. Kurt Hjelm
 39 Fru Edith Clausen
- 528140 Repræs. Kaj Thygesen
 41 Uno X
 42 Mejr. og Landbr. Ulykf.
 43 Typograf Peter Hansen
 44 Merrilds Kaffe
 45 Bogh. Hans Schmidt
 46
 47 Komm.arb. M Andersen
 48 KØbmd. Sv. E Mikkelsen
 49 J D Flügger
- 528150 Lærer P S Kristensen
 51 Kolding Ungdomsskole
 52 Politibetj. K Mortensen
 53 Entrepr. Georg Bader
 54 Fru Line Hansen
 55 Montør B Bjerregaard
 56 B Andersen Damefr. A/S
 57 Styrmd. Jeppe Olesen
 58
 59 Vognmd. Arne Bilde
- 528160 Frk. Marie Rasmussen
 61 Faglærer Fl. Lund
 62 Overtoldass. V Larsen
 63 Tømmerfmd. S P Raarup
 64 Montør Kn. Erik Møller
 65 Musikhdl. H J Madsen
 66 Taksator Sv. O Sørensen
 67
 68 Fru Marie Nielsen
 69 Fru Edith Schorling
- 528170 Bagersv. Viggo Madsen
 71 Direktør C H Vrigsted
 72 Pens. Ingeborg A Kring
 73 Repr. Tommy Jensen
 74 Ps. overv.mester Biel
 75 Lærer Jørn Thomsen
 76 Fru Grethe Jepsen
 77
 78 Ps. postm. S S Nielsen
 79 Palle Bruun & Co. A/S
- 528180
 81 Tømmer Borge Hansen
 82 Chauff. P Nyg. Knudsen
 83 Skibsf. Bendix Jensen
 84 Bjergkiosken
 85 Adjunkt Stig Hansen
 86 Driftsing. F E Smolarz
 87 Jeppe Nissen
 88 Salgschef Ing. Damkjær
 89 Exam. instruktør Sv. Liin
- 528190 Maler Jens Pedersen
 91
 92 Salgskons. Jørgen Kjær
 93 Frk. B Hennings Jensen
 94 Afd.sygepl. A Sørensen
 95 Ark. J Chr. Roskjær
 96
 97 Ejd.mægl. Møller Jensen
 98 Fru H J Hadsund
 99 Ejner Rasmussen
- 528200 Nilfisk Service Kolding
 01 Curt Oettel
 02 Repræs. Børge R Hansen
 03 Rudi Stübner
 04 Afd.leder B Breindahl
 05 Operator Hans Hansen
 06 Fru Gudrun Dahl
 07 Frk. Elisabeth Knudsen
 08 Børge Nielsen
 09 Phoenix Grusgrav
- 528210 Kolding Autopolstring
 11 Adv. P Hessel Mortensen
 12 Assist. Holger Henriksen
 13 Dir. Axel Clausen
 14 Repr. P Berg Jacobsen
 15 Retsassessor Ole Jensen
 16 Spærak.fuldm. Sv. Arens
 17 Dyrslæge Otto Madsen
 18 Ejd.hdl. J T Oksbjerg
 19 A Thorup Andersen
- 528220 Pens. Hansine Nielsen
 21 Overlærer E Kylling
 22 Mejr. og Landbr. Ulykf.
 23 Lærer Ejner Nissen
 24 L Vindfeldt
 25 Repræs. Svend Lange
 26 Fru Møller Nielsen
 27 Autolakerer A Jensen
 28 Forr.f. Hans Hyldelund
 29 Fru Karen Tøpæger
- 528230 Adjunkt Jørgen Beyer
 31 Sigfred Andresen
 32 Pr.fotograf Friis-Jensen
 33 Intern. Camiontrsp. A/S
 34 Bjarne Warming
 35 Badem. Peter Dahl
 36 Inst.ass. Nis Jørgensen
 37 Elarb. Niels Christiansen
 38 Anna Marie Nielsen
 39 Pens. Alfred Persson
- 528240 Dvrl. Sig. Lund-Larsen
 41 Mekan. N Chr. Jensen
 42 Søfyrbøder Peter Hansen
 43 Forstander Kai Ibsen
 44 Vognmd. Alf Mathiescn
 45 E og K Rasmussen
 46
 47 Farv.hdl. Jørgensen Boel
 48 Mont. J Larsen Pedersen
 49 Chauff. Th. Eriksen
- 528250 Bureauforst. H L Jepsen
 51 Ps. apoteker Hans Lind
 52 Snedker Bjarke W Greyv
 53 Direktør Hugo Maltarp
 54 Fru E Andersen
 55 Boldsen Dekoration
 56 Fru M Rasmussen
 57
 58
 59 Gdr. Holger Kepp
- 528260 Driftsbh. Sandh.-Iversen
 61 Connyway
 62 Repr. K Tækker Nielsen
 63 Telefonmont. K O Jensen
 64
 65 Fru Petrine Madsen
 66 Fru Klara Due
 67 Tømmer Kurt Nielsen
 68 E og B Thorsted Jensen
 69 Gartn. Alfred Dahl
- 528270 Repræs. P Erik Berg
 71 M Laursen
 72 Lærer Jørg. Kristensen
 73 Repræs. Leif Jensen
 74 Fru I Tackmann Jensen
 75 Fru Gerda Fosnæs
 76 Frisør. Georg Petersen
 77 Mask.ing. C E Jensen
 78 Damefris. B Spatzek
 79 Th. Adolphsen
- 528280 Fhv. Irsagf. V Juhl
 81 Elektr. V Rysbjerg
 82 Tandlæge Niels Hastrup
 83 Hako-tek A/S
 84 Malerm. H Peter Larsen
 85 Adjunkt K Norup
 86
 87 fhv. råd.h.tj. Christensen
 88 Ark. H J Wind-Hansen
 89 Bcst. K Holm Hansen
- 528290 H H Frøkiær
 91 Ingeniør H C Kuijt
 92 Ingeniør J M Nielsen
 93 Slagter Hans Hansen
 94 Fru Sigrd Moltrup
 95 Fru Martha Hansen
 96 Assist. V Thomsen
 97 Kold. Distriktstoldkam.
 98 Pens. Anton Andersen
 99 Kont.ass. E Christensen
- 528300 Bilo
 01 Pensionist Chr. Nielsen
 02 Frk. J Schnegelberg
 03 Insp. E Friis Mikkelsen
 04 K Verner
 05 Duratex. A/S
 06 Ing. A Vajnø Jeppesen
 07 I K Simonsen
 08 Speditør Gregers Larsen
 09

- 528310 Tandl. Inger K Petersen
11
12 Sygepl. Nico Ladegaard
13 Salskons. J S Madsen
14 Fru Inger Nielsen
15 A Andersen
16 Kartonn.arb. Erik Kehlet
17 Niels Stokholm
18
19 Fru G M Bech Jensen
- 528320 Benzinfhdl. P E Nielsen
21 Ps. overl. Ane M Krüger
22 Syerske Elin Søgaard
23 Repræs. N C Pedersen
24 Mejr. og Landbr. Ulyk.f.
25 Faglærer. D K Jensen
26 Fru Caroline Hansen
27
28 J. A. K.-Banken A/S
29 Kranf. B C P Lund
- 528330 Chauff. P Erik Nielsen
31 O Jørgensen
32 Bygge-Teknik I/S
33 Fru Nitha Larsen
34
35 Elektr. Mogens Ovesen
36 Frk. A Kylling
37 Forr.f. Sigurd Søberg
38 Maler Gunn. E Pedersen
39 Chauff. Sv. Aa. J Larsen
- 528340 Fru Tonny Hede
41 Repræs. Martin Lund
42 Fru Kathrine Hedegaard
43 Trsp.chef O F Larsen
44 Ing. V Stæhr Rasmussen
45 E Voss Kristensen
46 Frk. Marie Schmidt
47 Spec.arb. Paul Sørensen
48 Fru Karoline Jensen
49 Frk. Esra E Hansen
- 528350 Konsulent Kn. Andersen
51 Snedker Børge Sørensen
52 Repræs. Kurt Danielsen
53 Revisor Bjørn Søgaard
54 Malerm. Carl Hoffensetz
55 Reval.cent. Konsult.
56 Fru Karen Nørgaard
57 Sejlmager Erik Carlsen
58 Pensionist J P Pedersen
59 Kolding Sygehus
- 528360 Bestyrer Jørgen Clausen
61 Kioskejer Ejnar Schmidt
62 Fru P Sand Jensen
63 Afdelingschef Bent Grau
64
65 Fru Andrea Sørensen
66 Repræs. P K Lauritsen
67 Gartn. Arne Holm
68 Klejnsmed K E H Juul
69 Paul Klinge
- 528370 Fru Dagny Kristensen
71 Hovm. J Chr. Kiil-Jensen
72 Musik. P H Christiansen
73 Poul Merrild Knudsen
74 Malersv. E Lerche
75 Garditex
76 Fru Gerda M Pedersen
77 Montør Verm. Petersen
78 Autotrep. K H Degnbøl
79
- 528380 Slagt.arb. F I K Schulz
81 Damefris. B D Mortensen
82 Ingeniør Ole Jensen
83 Gabrielsens Guldsmedie
84 Rask-Pedersen, Dalsgaard
85 Chapeaux
86 Kass. H Thomsen Hansen
87 fhv. købmd. Th. Hansen
88
89 Komm.arb. Chr. Sørensen
- 528390 Smedem. Axel Nielsen
91 Pens. Anna Marie Rossen
92 Sekr. Tove Blom
93 A/S Koldvulk
94 Smedem. Børge Jakobsen
95 Adjunkt K Munch
96 Fru Johanne Hollender
97 Kart.arb. B Lunderskov
98 fhv. kaftm. Joh. Madsen
99 Pensionist H P Hansen
- 528400 Universal Techn. Comp.
01 Repræs. Bjarne H Koch
02 Repræs. P E Jensen
03 Driftsl. Knud Fabricius
04 M Hollesen
05 Ark. J I Sølgård Nielsen
06 Pens. Erik Ole Jensen
07 Repræs. Gerh. Bertelsen
08 Kontorass. M Petersen
09 Chauff. O H Segato
- 528410 Repræs. H B Kofod
11
12 Sygepl. I Skov Refslund
13 Kont.ass. Østerg. Petersen
14 Driftsl. Kai Hollender
15 Pianist Kaj Haagen
16 Ing. J Møller Pedersen
17 Rejsinsp. H Sørensen
18 Fabr. Poul Kjær Jensen
19 Gulf Servicestation
- 528420 Fru Olga Sørensen
21 Radioforh. Claus O Riis
22 Chefkons. Jørn Kirstein
23 fhv. slagt.arb. J Jensen
24 Ing. Voulund Andersen
25 Montør Henning Skjøth
26 Konf.t.hdl. Ternbeck
27 Mejr. og Landbr. Ulyk.f.
28 Just Justesen
29 Typogr. L Bennedbæk
- 528430 Salsinsp. Kristensen
31 Mekaniker J Eriksen
32 Bryggeriarb. H Bode
33 GK Løgetøj
34 Magasin Mølgaard
35 Direktør Arne Clement
36 Pens. landp.b. M Jensen
37 Eksp.tr. I Pape Sørensen
38
39 Fhv. skolebetj. Michelsen
- 528440
41
42 H Frydendahl
43 Frivill. Dreng Forbund
44 Tri-data Aktieselskab
45 Pastor emer. R Glarman
46 V Søgaard-Rasmussen
47 Ps. lær. K L Rasmussen
48 Burcharths en gros lager
49 Fhv. spinderiled. R Reeh
- 528450 Fru Gerda Brødsgaard
51 Depotbest. K H Nielsen
52 Niels Anker Bay
53 Overbetj. J L Boisen
54
55
56
57 Arb.g. Ulykkesfors. G/S
58 Vicevært Sigvardt Kjær
59 Ing. J Trillingsgaard
- 528460 Ing. Mogens Jacobsen
61
62 Ingeniør Jørgen Poulsen
63 Arkivar G S Mathiesen
64
65 Formd. John Sønderby
66 Malerrevisor N Larsen
67 Direktør V Andersen
68 HJ.sygepl. fru G Ravn
69 Fru Ingrid Nørgaard
- 528470 Fru Marie Jensen
71 Cand. merc. Henningsen
72 Fru Jensine Madsen
73 Vinduespol. Bennedsen
74 Merrilds Katie
75 Fru A Svendsen
76 Labor. frk. Schouenborg
77 Overass. Henning Larsen
78 Overlage K. Nøtkentved
79 Frk. Anna M Andersen
- 528480 Tekstilarb. G Pedersen
81 Repræs. Kai Mogensen
82 Maskinm. V Matzen
83 Ing. N Chr. Houmøller
84
85 Korelærer Sv. Paulsen
86
87 Fru A L Nielsen
88 Kolding Metalværk
89 Med.kons. Finn L Larsen
- 528490 Repræs. Johs. Petersen
91 Peter Hermansen
92 Kons. T Petersen-Dalun
93 Julius Pedersen
94 Repræs. Jens Petersen
95 Fru Kaja Astrup
96 Fru lærerinde C Olese
97 Kold. Distriktstoldkam.
98 Værkfører E A Kjær
99
- 528500
01 Pens. J Chr. Laugesen
02 Arb.md. Aa. H Peters
03 Fru Karen Marie Lun
04 Fru Oline Christiansen
05 Fru Marie Jensen
06 Svgepl. I Cavanagh
07 H V Zebis
08 Kapelbetj. E Pedersen
09 Sølvelbetj. A Pieszak
- 528510
11 Sindbjerg & Martinsen
12
13 Bygn.kstr. Østerkjerhu
14 Karl L Fisker
15
16 Fru Elna Krogh
17 Politibetj. Edvard Braa
18 Revisor T F Simonsen
19 Fmd. Niels Skovbo Ho
- 528520 Fru G Quade Andersen
21 Kontorchef Darl. Niels
22 Hasle Klinker
23 Målermontør A Mathias
24 Bådebygm. H Hansen
25 Tomrer. Egon Dahl
26 Bloch & Co.
27 Dameskr.inde Lindberg
28
29 Pens. N Koed Hansen
- 528530 Politiaass. J Vinggaard
31 Direktør B Gundersen
32 Kont.ass. Gerda Johnse
33 Konsulent J N Ravn
34 Kontorass. J E Østerma
35 Repræs. Henry Jensen
36 Repræs. A Gunderman
37 Mejr. og Landbr. Ulyk
38 Ps. sfst. J C Henriks
39 Montør Fritz Madsen
- 528540 Smedem. Christensen
41
42 Fhv. gdr. K O Jeppe
43 Afd.sygepl. Ruth Ottes
44 J.A.K.-Banken A/S
45 Assurandør Ove Davids
46 Fru Gustave Skov
47 Lagerarb. A Jørgensen
48 Tomrer K L Christens
49 Bent Jakobsen
- 528550 Læge Erik Helk
51 Chauff. H Chr. Johans
52 Politibetj. H R Sørensen
53 Sygepl. Marie Jørgense
54 Autoopretter J Alantz
55
56
57 Fru Anna Schlegel
58 Bogh.ske E M Guldbert
59 Hds.l. Schmidt Peders
- 528560 Direktør K E Lausen
61 Tomrer. Egon Jøns
62 Fru Eline Grossmann
63 Vognm.d. H Nicolaisen
64 Fru Laura Bladt Kramer
65 Tilsyns.ass. V S Feldv.
66 Direktør J U Jernert
67
68 Ingeniør J Bjørn Pouls
69 Karetm. Aakjær Niels
- 528570
71 Frk. Kirstine Møller
72 A C Holk
73 Captain John Gordon
74 Peder G Bjerregaard
75 Blomsterh. Dagm. Thra
76 Varneinst. Vagn Hans
77 Fru A Andersen
78 Salschef K Jochums
79 Pens. Sv. Aage Oleser

- 8580 Murer Ejner Jacobsen
81 Rorlægger Ejnar Jensen
82 Laborant Kirsten Hansen
83 Chauffør V Kristiansen
84 Dommer Georg Bruun
85 Red.sekr. Hans Petersen
86 Insp. Poul H Kodahl
87 Slatterm. N P Lauritsen
88 Kedelp. Winther Petersen
89 M Schuh
- 8590 Boghdl. Thousig Carlsen
91 Papirlageret
92 Kolding kom. Plejehjem
93 Chauff. Sv. Dahl Petersen
94 Maskinm. J Møller
95 Ass. Axel Møller Nielsen
96 Værkst.ass. A P Hansen
97 Sygepl. Bente Stabel
98 Stationsforst. Hansen
99 Pens. Peter K Hansen
- 8600 Duratex A/S
01 Kontorass. C S Hansen
02 Repr. Damsgaard Jensen
03 Vicevært A Rasmussen
04 P Toftgaard-Hansen
05 Statens bilinspektion
06 Repræs. E H Hansen
07 Direktør R W Crüger
08 Lærer Per Engberg
09 Skolel. Kjeld Jensen
- 8610 Ing. Palle Mortensen
11
12 Lærer T H Nielsen
13 Fabrikant Henn. Larsen
14
15 Repræs. F Alberts
16 Telekontr. W B Lamp
17 Kedelpasser Aage Fevre
18
19 Uddeler K Jacobsen
- 8620 Ing. Poul E Gregersen
21 Sygepl. B Beck Hansen
22
23 Fuldm. E Christensen
24 Fhv. læreri. B Jørgensen
25 Direktør C Bo Bojesen
26 Fabr. S H Pedersen
27 Mejr. og Landbr. Ulyk.f.
28 Automek. Aage Buch
29 Skomag. Chr. Nielsen
- 8630
31 Kontorass. O Carstensen
32 Freddy Cordtz
33 Fabr. Jan Pedersen
34
35 Fedtm. M Jensen-Bech
36 Kåbmd. Skou Petersen
37 Fhv. best.linde Jensen
38 Fru Edith Petersen
39 Maskinm. Karl Dam
- 8640
41 F Terkelsen's Konf.fabr.
42 Red.sekr. Vagn Hansen
43 Dir. Thyg. Frederiksen
44 Kolding Per. Bolligust.
45 Dyrl. Boe Frederiksen
46 Red.sekr. J P Pedersen
47 Dir. Søgaard-Christensen
48 Fru Karen Nielsen
49 Kass. Holger Nielsen
- 8650 Kristinesmd. Damefris.
51 Lærer St. Seier Petersen
52 Værkf. Jens P Petersen
53 Sydj. Akkumul. Service
54 Værktøjsm. Kr. M Vinkel
55 Robert Købke
56 Designer D G R MacIver
57 G Greve
58 Chokol.m. A V Sørensen
59 Arne og Anna Eliassen
- 3660 Konsulent Ib Pedersen
61
62 Kontorass. Norma Fisker
63 Fisker Kr. Kiltgaard
64 Lærerinde B Husted
65 Repræs. Frede Lund
66 R.-Pedersen, Dalsgaard
67 Repræs. Gunnar Villads
68 Automek. Herm. Kuhrt
69 Arbejdsmd. G N Dahl
- 528670 Overl. Kn.-A. Bennike
71 Sygehj. I.L. Rallsouni
72 Frk. M Lindeloff
73 Fru Meta Kühne
74 Kaffem. S Harald Jensen
75 Disp. H Hede Nielsen
76 Kjøledirektrice G Eriksen
77 Modena Keramik Akts.
78 Vejlaboratoriet
79 Husassst. Ella Grøndahl
- 528680
81 Kontorass. A Winterberg
82 Rådg. ing. Ole Jacobsen
83 Murersv. Børge Knudsen
84
85 Ingeniør Leif Th. Bruhn
86 Stationsforst. H G Nissen
87
88 Tekniker K Bendz
89 Typograf Peter Lind
- 528690 Fru E Faust-Anderson
91 Snedker Værum Jensen
92 Kontorleder J Graversen
93 Taxavgnm. E V Hoffskov
94
95 Rejseinsp. F Danielsen
96 Repr. Lyngg. Mogensen
97 Papir-Centret
98 Maskinarb. E Kristensen
99 Postforv. P J Pedersen
- 528700 Ulrikkeholm's Emball.v.
01 Civiling. Fl. Langgaard
02 Repræs. Villy Rise
03 Inspektice E Hansen
04 Lejrchef B Højberg
05 Tømrerm. A Carstensen
06
07 Ps. lærer Chr. Sandfeld
08 Kunstm. Per Pedersen
09 Vaskerlass. Gudrun Ravn
- 528710 Tandlæge Arne Nielsen
11 Svend Lauridsen
12 Salgskons. Rob. Nielsen
13 Sydj. Rengør.selskab I/S
14 Overtoldbetj. Lauridsen
15 Henning Mortensen
16 P F Johansen
17 Konsulent Poul Egholm
18 Jens Schønnemann
19 Orla Christensen
- 528720 Repræs. Bent Pedersen
21 Kontorass. Finn E Beck
22 Revisor Chr. P Jørgensen
23 Bestyrer K Jensen
24 Elektr. Knud A Sørensen
25 Entrepr. K Jørgensen
26 Ingeniør D Ditlevsen
27 Agtrupvejs Smørrebrød
28 Pensionist Hans Vyff
29 Repræs. J H Henriksen
- 528730 KFUM - Hallen
31 Cecilie Beck
32 Overlærer Vilh. Larsen
33
34 Repræs. Børge Thomsen
35 K M Christensen
36 Direktør F O Paulsen
37 Kongreshallen
38 Asta Buch
39 Jens Erik Pallesen
- 528740 Elektr. H J Christensen
41 Fru Amalie Thomsen
42 Fiskehdl. Orla Vinding
43 Servitr. G Christensen
44 Ingeniør J P Bertelsen
45 Vinduespolerer F Hauritz
46 Tilsynsass. Valdem. Skov
47 H C Legetøj
48 Murer Jørgen Bank
49
- 528750 Måltiisk. Aksel Nielsen
51 Vognmd. H Chr. Hansen
52 Sygeh.p. B O Christensen
53 Bygn.knstr. A K Vinther
54 Snedker Flem. Jeppesen
55 Servicetekn. A Lage Skov
56 Værkfører F A Mieth
57 Lærer J P Hansen
58 Afd.l. Tangsgaard Jensen
59 Lagerforv. G Ellersen
- 528760 Fhv. værkfær. Karl Engel
61 Pianost. Oluf Henriksen
62 Hansen og Damg. Nielsen
63 Sygehj. fru K Petersen
64
65 Direktør D Mathews
66 Fru Maria Gamst
67 Vinduespol. H Ravn
68 Maskinmest. Rud. Larsen
69 Metalsliber K J Hansen
- 528770 Fru Johanne Hansen
71 Miss. Vesterg. Laustsen
72 Tandl. Drabæk Nielsen
73 Jørgen Jepsen
74 Formd. Peter Mølbæk
75 Forr.f. Erik Bertelsen
76
77 Kolding Kontor Service
78
79 Grønnegårdens Bladh.
- 528780
81 Kontorass. J Christensen
82 Vinduespol. Christensen
83 Fru Else Vogt-Nielsen
84 Folkeps. Hans P Jensen
85 Arkitekt Børge Poulsen
86 Lærerinde Irene Kofoed
87 Blikk.s.l.m. Per Bach
88 Kolding nord. Kollegium
89 Eksped. Aksel Jensen
- 528790 Ing. Helge Høgsberg
91 Direktrice J Rahbek
92 Salginsp. E Nørgaard
93 Frk. Johanne Jensen
94 Folkepens. A J Albret
95 Frede Nielsen
96 I Thern
97 Maskinm. P Andersen
98
99 Eksp. Holger Pedersen
- 528800
01 Rita og Ejnar Nissen
02 Cott.str. A Hougaard
03 Ing. K Munch Johansen
04 e. k. Trælakering
05 Dekor. Leif Løberger
06 Fabr. B H Mikkelsen
07 Forretn.f. R Larsen
08 Jyllands-Posten
09 Fhv. maskinp. Jørgensen
- 528810 Maler Jens Ramild
11
12 Damefris. E Jørgensen
13 Tek. tegn. L M Pedersen
14 Poul Salling
15 Ingeniør H Jørgensen
16 Bilø
17 Design. A Christensen
18 BP Service
19 Assist. Esmann Hansen
- 528820 Malerm. Ib Kristensen
21 Fru Eva Olsen
22 Arkitekt Peter Boisen
23 Købmd. Jens Laugesen
24 Montør B Levandowski
25 Akademiing. Erik Lykke
26 Overass. J Christensen
27 Ingeniør B Bonnichen
28 Smed Vilgo Rasmussen
29 Fhv. kass. A Iversen
- 528830
31 Maskinarb. Christensen
32 E Sønderkov
33 Fru Dagny Poulsen
34 Bankbest. H Dybbro
35
36 Kioskejer V Hansen
37 Lok.fører H Klausen
38
39 Fru Magdalene Poulsen
- 528840 Repr. Vagn Thyssen
41 Fru Anna Albertsen
42
43 Harriet Koops
44 Statens bilinspektion
45 Fru L E Nielsen
46 Tandtekn. L Jensen
47 Fru Anne K Jensen
48 Ingeniør R Rasmussen
49 Fru E Edelskov

- 528850
51 Læge Johs. Mølgaard
52 Speditør B Nielsen
53 Toldinsp. Haugs. Jensen
54 Fru Edel Henriksen
55 Rentier N Bundsgaard
56 Sygepl. Tove Schützack
57
58 Overingeniør J Mathiasen
59 Pens. Johs. Frandsen
- 528860
61 Fru Johanne Jensen
62 Direktør Erl. Jørgensen
63 Tegner F C Pedersen
64
65 Repr. Preben Jørgensen
66 Connyway
67 Konsulent Kabell Larsen
68 Hedvig Henriette Wolf
69 Maskinarb. S Aa. Skov
- 528870 Murerm. Edvard Skov
71
72 Pensionist Marie Jessen
73 Boghold. G Sørensen
74 Tømrer E Kristensen
75 Korrespon. Falch Olesen
76
77 Chauffør Erik Juhl
78 Ps. krim.ass. A Nissen
79 Konsulent P E Fredsted
- 528880 Forr.f. Hans O Frandsen
81
82 Frk. Karen Else Jensen
83 Assurandør F Simonsen
84 Ing. Schnedler-Pedersen
85 Fru Mary Jürgensen
86
87 Løveapoteket
88 J D Flügger
89 Gross. Henry A Larsen
- 528890 Anna A Andersen
91 Tømrer M Kristensen
92 Egertsens Fodindlæg
93 Autohdl. O Hansen
94
95 Montør H E Jensen
96 Stefan Sitskov
97 Fru L Christensen
98 Læreri. B M K Rossen
99
- 528900 Råd. ing. Ole Jacobsen
01 Samme
02 Kontorpakm. Persson
03 Universal Techn. Comp.
04 Kolding Metalværk
05
06 Maskinarb. J Aagaard
07 Fhv. sadelm. E Jensen
08 Kapt. J Bonne
09 Pensionist Johs. Buhl
- 528910 Programør H Bendixen
11 Fru Else Høgh
12 ps. toldv.m. I Nielsen
13 Kons. T C Hallundbæk
14 Salgsinsp. N E Sørensen
15 Bilo
16
17 Vejassistantkontoret
18 Tri-data Aktiesel kab
19 Maskinh. I J Hansen
- 528920
21 Fru Anna Lage
22 Harald Klemmensen
23 Overp.m. J Ø Hansen
24 Tømrerm. Peter Larsen
25 Salgschef Finn Dupont
26 C Mortensen
27 Værkf. H Andersen
28 Fru K Møller
29 Kolding Møntvask
- 528930 Gardinspec. V Bie
31 Maskinm. Per Andresen
32 Maskinm. B R Madsen
33 Frugth. P E Christensen
34 Fru E Maul
35 Pens. Alfred Tvergaard
36 Defektr. E Vestergaard
37 Ass. frk. Helle Jepsen
38 Pakk. Edel Gormsen
39 Pens. Otto Henriksen
- 528940 Repræs. Jørn Paaske
41 Ejdmægl. Møller Jensen
42 Kontorbud S A Lorenzen
43
44 Montør F Sander Jensen
45 Tandt. E Christensen
46 Postb. Poul E Jensen
47 Fru Lily Pedersen
48 Repræs. S A Mørk
49
- 528950 Repr. Bent D Nielsen
51 A Andersen
52 Repræs. C B V Harlev
53 Kühlmøler's Metalsliberi
54 Lærer J Møller
55
56
57 Industri-Restauranten
58 Den Geografiske Have
59
- 528960
61
62 Kolding nord. Kollegium
63 Ravne-Krogen Cafeteriet
64 Industri-Restauranten
65
66 Fru Helene Thomsen
67
68 Fru Bodil Pedersen
69 Fru Johanne Iversen
- 528970 Møllersv. Andr. Larsen
71 Marie Frost
72 Tøjservice
73
74 Fru A H Rasmussen
75 Murerm. Erik Jensen
76 Mejr. og Landbr. Utyk.f.
77 Elektromek. T Eriksen
78 Frk. M Holm
79 Værkf. H O Paulin
- 528980 Tømrerm. Erik Skov
81 Salgsleder J Ohmeyer
82 Fhv. propr. N Nielsen
83 A Sand Christensen
84 Hjemhjælp. H Knudsen
85 Vinduespol. R Becker
86 Claus Schultz
87
88 Kons. Kurt Chr. Jensen
89 S Lunding Hansen
- 528990
91 Paul Klinge
92 Merrilds Kaffe
93 Intern. Camiontrsp. A/S
94 Luftmeldedistriktet
95 Ps. Dagmar M Gravesen
96 Adv. P Hessel Mortensen
97 Kold. Distriktoldkam.
98 Nilfisk Service Kolding
99 Ejdhdl. J Juul Jensen
- 529000
01 Lagereksp. Jan Lassen
02
03 Salgsch. L E Frederiksen
04 Pakk. Elva Margr. Vejle
05 Chauffør G F Nielsen
06 Grdejer Aage Olsen
07 Gravem. Kurt Bøgh
08 Richardt Krag
09 Murerfmd. Jeppe Juhl
- 529010 Pensionist A Kirkegaard
11
12 Pens. Martin Sørensen
13 Murerarb. Vilh. Grøtner
14 Chr. Prinds
15 Salgsch. G V V Knudsen
16 Pensionist Mary Jensen
17 Lagerchef Erling Larsen
18
19 Mur.arb.md. J H Nielsen
- 529020 Gross. Vagn Christiansen
21 Glarm.sv. Fagforening
22
23 Pens. Peter Johansen
24 Banem. H E Nielsen
25
26 Arb.m. N E Kristoffersen
27 Fru Helga Henningsen
28
29 Laboratoriel. J B Nielsen
- 529030 Maskinfb. Kjersg. Nielser
31 Fru Inge J Hansen
32 Mekan. Niels Mejlgaard
33 Revisor J Biltoft-Jensen
34 Forp. E Mørk Mogensen
35
36 Målerrev. M B Skovhøj
37 Jørg. Lønfort Rasmussen
38 Postb. Hans Iver Schmid
39 Konstr. Rich. B Iversen
- 529040 Sadelm. - og Tapets. Fagf
41 Fru Kirsten Warnke
42 Fru Ingrid Sørensen
43 Chauffør Kurt Jørgensen
44 Darenas A/S
45 Pakkerske E Hansen
46 Restaurant Stoben
47 Fru Marie Andersen
48 Slagterm. P Christensen
49 Fru Anna Nielsen
- 529050
51 Snedker H Kr. Frandsen
52 Musiker Kell Valentin
53 Frylæge E Nielsen
54 Lærer Finn Isaksen
55
56 Gustav Nielsen
57 Lærer K Vestergaard
58 Kontorass. R C Hansen
59 Mary Pagh
- 529060
61 Bertha Koopmann
62 Tekn. tegn. G Moesgaard
63 Fru Margrethe Olsen
64 Maskarb. Johs. Thomser
65 Fru Pretrea Jensen
66
67 Entrepr. V E Haugstrup
68 Fru Rigmor Raunborg
69 Spec.arb. A St. Andersen
- 529070 Fhv. vognm. P Damkjær
71 Fru A J Rasmussen
72 Komm.arb. Ole Schmidt
73 Fru J Ladeg. Mortensen
74 Exam. pharm. E Madsen
75 Hush.lær.i. Else Jensen
76 Grethe og P Christensen
77
78 Mekanik. Niels P Skjøtt
79 Mette Kirst. Rosenkrand:
- 529080 Erik Nielsen
81 Verner Lauridsen
82 Blomsterhdl. Erik Gams
83 Pens. M L Almegaard
84 Peter Kehlet
85 Pens. Hans Andersen
86 W B Kristensen
87 Pensionist Marie Jensen
88
89 Fru Nanna Pedersen
- 529090 Tage Mathiasen
91 Fabr. E J Hansen
92 Murerm. Poul Andersen
93 Korpsm. H B Sørensen
94 I L Anker
95 Smedem. Henry Jensen
96 Revisor Rude Toftgaard
97 Fhv. grdejer Max Olsen
98 I Robdrup
99
- 529100 Fritid til Sos
01 Afd.ing. N J Demant
02 Repræs. Helge Thomsen
03 Anna Tolfjord
04 Pølseforh. J P Pedersen
05 Elna Brøndum Lange
06 Restaur. Jørgen Hansen
07 Lagerarb. Peter Petersen
08 Former Karl Kristensen
09 Værkm. H G J Krog
- 529110 Tjæreborg Huse A/S
11 Kvickly
12
13 Pensionist Edvard Elkjær
14
15 Lærer B Slot
16 Pensionist Poul Larsen
17 J Malling
18 Faglærer B P Sund
19 Lagerchef J Enselmann

- 529120 Amagert. Fr. & Blomst.f.
21 Tlf.mek. Fl. Schimke
22
23 M P Malthasen
24 Værkf. Leif Andersen
25 Driftsleder V Madsen
26
27 Fh. hotelej. E A K Wiig
28 Arb.stud.tekn. K L Olsen
29 Restaur. Erik Krogh
- 529130 Repræs. Jørgen Wolter
31 Malerm. F Berendtsen
32 Tlf.ing. F Mohr Larsen
33 Dansk Dataservice A/S
34 Fru Anna Hansen
35 Distr.chef Sv. E. Sarnov
36 Sølvsmed Rolf Bratland
37 Lærer Aage Kølle
38 Roger Høegh Nielsen
39
- 529140 Formd. Emil Jensen
41 Afd.chef Poul Andersen
42 Pens. Johs. Petersen
43 Fru Agnes Skou
44
45 Rich. H Busch
46 Filialdir. J S Christiansen
47 Restaur. Eldorado
48
49 Karton.arb. T C Niemann
- 529150 Red.sekr. Per Sunesen
51 Journ. Tage Christensen
52 Ingeniør P Staun
53 Serv.m. B Juul Mikkelsen
54 Merkonom Kn. Muldtofte
55
56 Afd.leder Steen Andersen
57
58
59 Blikkensl. K B Petersen
- 529160 Driftsleder O Ronne
61 Pressefotogr. C Jacobsen
62 Repr. G. Hjall. Andersen
63 Dansk Bogb. & Kart.forb.
64 Kaj Andersen
65 Forv. N Bom Madsen
66
67 Ps. lær. N T Christensen
68 Fru Karen Andrup
69 Fabriksarb. H P Lange
- 529170 Serv.m. L Fogh Sørensen
71 Salgskons. P E Andersen
72 Frk. Ino M Møller
73 Kold. komm. børnehøve
74
75
76
77
78
79 A M Bording
- 529180 Damefris. Sonia Hansen
82 Pens. Gerda K Schmidt
83 Aage Peder Christensen
84 Marie Thomsen
85 Revisor P C Madsen
86 Pens. Amalie Riishede
87 Repræs. Elmer With
88
89 Fru Merry Andreasen
- 529190 Repræs. Carl F Jensen
91 Indkøbsass. K S Madsen
92 Tankbæst. P E Nielsen
93 Radiomæk. P Karlbj
94 Fru Dagny Krogh
95 Montør Erik Aarup
96 Tlf.ingeniør H E T Friis
97 Salgschef Niels Neville
98 Fru Ellen Lützhøft
99 Margarinem. Borge Skov
- 529200 Fr. V Gertsen & Co. A/S
01 Centralmek. A Damkjær
02 Rekl.tegn. L og S Jensen
03 Restaur. O Nielsen
04
05 Ingeniør Gert V Green
06 Salgsled. Kay Rasmussen
07 Erik Lund
08 Gunnar Hansen
09 Pens. Ingrid Eskildsen
- 529210 Lærer Bent Larsen
11 El-Di A/S
12 Disp. P Bjerrig. Nielsen
13 Fru Kirstine Jørgensen
14 Lærer Vagn Tonsberg
15 Repræs. Jacob Tofte
16 Lagerarb. Jens A Jensen
17
18
19 Typograf Povl Henriksen
- 529220 Vognmd. Tage Dahl
21 Repr. Andr. H Johannsen
22 Civiløkonom K E Ravn
23
24 Erik Beck
25 Repræs. Poul Skøtt
26 Fru E Brøndum Andersen
27 Pens. Thomas Olsen
28 Ingeniør Poul Erik Hvid
29 Fru E M H Søndergaard
- 529230 Pens. Ingrid Olesen
31 Radiotekn. J J Iversen
32 Repræs. Henr. V Valcur
33
34 Chauffør Søren Lund
35 Pens. P Lind Mogensen
36 Overlærer Vagn Laursen
37 Hush.n.lær. E K Thomsen
38 Ingeniør J Aa. Jensen
39 Kvickly
- 529240 Henry Knudsen
41 Sem.adj. H Hagemann
42 Købmd. A Brydebøl
43 Syerske Laila Petersen
44
45 Svejser Kaj Rasmussen
46 Holger V J Østergaard
47 Lærer Bruno Pedersen
48 Toldassistent. J Hoberg
49 Pens. Niels Søren Nielsen
- 529250
51 Pensionist Hans Larsen
52 Skibsmægler C M Svane
53 Automek. Knud Wilkens
54 Bankass. Knud Aa. Bank
55
56 Lagerforv. Leif Olsen
57
58 Salgschauffør A Jensen
59
- 529260 Fhv. restaur. V Jessen
61 Lærer Arne Pedersen
62 Alfred H Meir
63
64 Værkfører Kai Brandt
65 Ingeniør Peter Jensen
66
67 Børnefors.pæd. Kjeldsen
68 J Vendelbo Jensen
69 Værktøjsm. Poul E Aarøe
- 529270 Musiker Ewan Otto
71 Lærer Kurt Frederiksen
72 Arkitekt J F Iversen
73 Organist Aage Toft
74 Kontorass. Hans Sloth
75 Værkst.ass. H C Mølbæk
76 Arkitekt J Due-Pedersen
77
78 Pens. Herluf Jørgensen
79
- 529280 Bureauforst. B R Askjær
81 Viggo Høilund
82 Fru Kirstine Reimann
83 Arb.led. H K Ahrendtsen
84
85 Bent Fuglsang
86 Lærer Hans-Georg Lössl
87 Viceværtsm.hj. F Hansen
88
89 Lag.eksp. Emil Klitgaard
- 529290 Ragnhild Jacobsen
91 Henry Christiansen
92 Tegner Erik Andersen
93 Fh. sognepræst J Koefoed
94 Rengør.ass. Anna Nielsen
95 Chauffør Hans Platz
96 Fru Elly Sørensen
97 Pensionist Marie Madsen
98 Tømrer Bent Rasmussen
99
- 529300 E de Paoli & Co. A/S
01
02 Kontorass. T Sørensen
03 Hdls.md. Chr. Birnbaum
04 Gartn.fmd. R Knudsen
05 Skomager Walter Pötzsch
06 Butiksl.ass. B M Larsen
07 Bådebygger Erik Larsen
08 Harte Skole
09 Økonoma Carla A Olesen
- 529310 Lis Spandet og J Ransby
11 Tandlæge Birte Poller
12 Massør E P H Jensen
13 Repræs. Sv. Jørgensen
14 Fru Inge Westergaard
15 Eksportchef G Nitchaef
16 Typograf H Schlünssen
17 Børneh.l.i. M Mikkelsen
18 Dalby Skole
19 Pens. H P Nissen
- 529320 Assurandør Arne Voigt
21 Axel Johnsen
22
23 Fru E Popp
24
25 Bogholder Tage Bjerre
26 E Kromann-Rasmussen
27 Forretn.f. Hans G Arndt
28 Ingeniør Per Laugesen
29 Pens. Marie Petersen
- 529330 Bils Krothd. Th. Hansen
31 Snedker Viggo K Skou
32 Repræs. Ib Jørgen Bie
33
34 Tekn. J Hartm.-Andersen
35 Pens. T Th. Kjærsgaard
36 Provis. Bjlicher-Andersen
37 Pens. Jørgen Holdt
38 Mælkehdl. Egon Pedersen
39 Peter Fintus
- 529340 Repræs. Knud Sørensen
41 Fru Johanne Bennike
42 Salgskons. M Jespersen
43
44
45 Smed Thorvald Petersen
46 Frøhd. I Sejr Petersen
47 Pens. Marie Staugaard
48 Skovløber G Steffensen
49 Fru E Meng
- 529350 Fru Martha Sneedtsberg
51 Pensionist M Schultz
52 Lærer Nina Olsen
53
54 Gartn. Bror L A Persson
55
56 Fru Martha Dela
57 Vejmd. Carl Hoffensetz
58 Fh. vand.v.b. G Simonsen
59 Raffin.tkn. Aa. C Hansen
- 529360 Arb.st.ch. N Aa. Frandsen
61 Overpakm. Eskel-Hansen
62 Malerm. Hans J Højrup
63 Repræs. Jens Christensen
64 Røntgenfotogr. B Franch
65 Komm.ass. P H Niemann
66
67 Inspektrice Anna Iversen
68 Fru Dorthea Baisner
69 Træv.arb. Niels Bendixen
- 529370 Vicevært Robert Iversen
71 Maler Ewald Jensen
72 Speditor K Nordsen
73 Købmd. Jørgen Hansen
74 Lærer Peder Hansen
75 Assistent Bent Holm
76 Lærer N H J Kjestrup
77
78 Værkf.ass. K L Jensen
79 Otto Jørgensen
- 529380 Tlf.monter J A D Nielsen
81 Fh. barnepl. O Rosenkilde
82 Amalie B Moltrup
83 Willy Skov
84 Fru S Blomberg
85 Fhv. bestyr.l. G Madsen
86 Værkf. N P L Jensen
87 S A Johansen
88
89

529390	Benzinforh. C Matthiesen	529480	Tekn. Helmer Jørgensen	529570	Repræs. H J Sternkopf
91	Tømrer Chr. A N Jensen	81	Portner Niels Kristensen	71	Fh. sadelm.m. V Jensen
92		82	Prokurist P Chr. Elkjær	72	Mawag-Bitumen
93		83	Kontorass. Hagb. Bonde	73	Frk. K Lundsg. Nielsen
94	Malerm. Peter V Bahr	84	A/S Autoglas	74	Pensionist Erna Nielsen
95		85		75	Salgschef P A Johansson
96	Anna Helene Dam	86	H Vestergaard	76	Marie Thomsen
97	Kirstine J Madsen	87	Martha Carstensen	77	
98	Svend Hartvig Pedersen	88		78	Pensionist J M Madsen
99		89	Christian Madsen	79	
529400		529490	Guldsmed H Christensen	529580	
01	Lagerforv. V J Laursen	91	Værkfører Hans O Dam	81	Murersv. J Juul-Knudsen
02	Taxavognm. G B Pedersen	92	Vognmrd. Egon Straarup	82	
03	Typ. Børge Kulmbach	93	Fru Birthe Lodahl	83	Pensionist H J Asmusen
04	Juniorsælger E Elgaard	94		84	
05	Fru Elna Marthinsen	95	Symaskineforh. A Larsen	85	
06	Montør Leif Rasmussen	96	Bankass. J Langk. Larsen	86	Pens. Peter Nicolaisen
07	H Kejlstrup Rasmussen	97	Pens. Helene Andersen	87	
08	Helga Lundsgaard	98	Buschauffør H Egertsen	88	
09	Fru Karen Nielsen	99		89	
529410	Pensionist Holger Jensen	529500		529590	
11		01	Dekorator Erik Vagner	91	
12	Konsulent Erik With	02		92	
13	Konsulent H Nørg. Olsen	03	Formd. Sv. Aage Hansen	93	
14	Fru Edith Bente Jensen	04		94	Vinduespolerer A Nielsen
15	Pensionist Paul Hauritz	05	Salgsinsp. J Thomassen	95	Model Service a-s
16		06	Smcd Otto Kühne	96	Carl F Petersen
17	Fru Caroline Lysholdt	07	Mekanik. Ejnar Bentzen	97	Forretn.før. K Pedersen
18	Frk. Mary Christensen	08	Konsulent H Giedekier	98	
19	Tilskærer Axel Nielsen	09		99	
529420	Gulf Service	529510	Organ.chef B Rasmussen	529600	
21	Mekaniker Bent Pickardt	11		01	Typograf Vern. Køhrsen
22		12	Pensionist Arild Jønsen	02	Salgschef K H Pedersen
23	Artist Fr. Krüger	13		03	
24	Ejend.hdl.ass. B Bruun	14	Fru Mette Møller	04	
25	Kontorass. K Rasmussen	15	Tømrer Knud Kiis	05	Frk. Sara K Pedersen
26	Repræs. Henn. Petersen	16	H Jensen	06	
27	Formd. P Th. Farre	17	Montør August Staal	07	
28	Programmer J J Jensen	18	Fru Elisa Amelung	08	
29		19	Tegner Poul Ebeling	09	
529430	Førr.best. J Chr. Jensen	529520	Nord. Brandforsikr. A/S	529610	Revisor C C Drescher
31	Oluf Bentzen	21		11	
32	Arkitekt Ove Hjorth	22		12	
33		23		13	
34	Elektroniktekn. O Gylling	24		14	
35	Ps. lærer Th. St. Jessen	25		15	
36	Mask.tkn. N E Skovbakke	26		16	
37	Fru Mary Andersen	27	Former Edv. Tharkowsky	17	
38	Sct. Hedvigsstreng	28	Komm.arb. M Adsbøl	18	
39	Bankass. N V Nielsen	29	Alice Thomsen	19	
529440	Smed V Borg Pedersen	529530	Revisor Kaj Hansen	529620	O.ass. Mog. K Jørgensen
41	Rektor Ole Ballisager	31	Elly Nielsen	21	
42	Værkfører H Svalgaard	32	Fhv. tømrer E Paulsen	22	
43	Fiskehdl. Niels Sørensen	33		23	
44		34		24	
45	Dyrl.ass. S Bech-Nielsen	35	Journalist Kn. Andersen	25	
46	Formd. Sven Andersen	36	Regnsk.kons Ludvigsen	26	
47		37	Seest Skole	27	
48	W Kipp	38		28	
49		39		29	
529450	Overkontr. J F Johansen	529540	Journalist O K Larsen	529630	
51		41	Skibstømr. S A Ø Nielsen	31	
52	Else og Jens Hansen	42	Ingeniør Finn E Volund	32	
53	Lærer A J Miltersen	43		33	
54	Repræs. Holger Hansen	44	Mawag-Bitumen	34	
55		45	S Højby	35	
56		46	Fru Lilian Hentzen	36	
57	Olga N Jørgensen	47		37	
58	O.montør Chr. Mikkelsen	48	Repræs. Kurt Madsen	38	
59	J Høst	49	Portør Jens P Wolder	39	
529460	Smedem. Kaj Pedersen	529550		529640	
61	Elektromek. E Mäkinen	51		41	
62		52	Kons. T E Frederiksen	42	
63	Fru Magda Petersen	53		43	
64	Taxavognmd. A Adsbøl	54		44	
65	Salgsadm. T P Rasmussen	55		45	Lagerarb. Thorv. Lind
66		56		46	
67	Mary Marie Fønss	57	Hjemmehj. E M B Bust	47	
68	Peter Laurits Petersen	58		48	
69		59	Th. Nielsen	49	
529470		529560	Glarm. Sv. Mikkelsen	529650	
71		61	Komm.ass. F E Jensen	529651	Typograf Otto Schröder
72	Bogh. M Leerskov	62	Nanna Jensen	529662	Korelærer Søren Kruse
73	Slagt.arb. Sv. Gadegaard	63	Ps. banearb. M Fløjstrup	529669	Lærer A W Hedegaard
74	Palle Reimer	64	Tømrer Nicolai Møller	529676	Assur.dør Kjær Petersen
75	Væver Johs. Haulrich	65		529696	Pens. Rasmus Gormsen
76	Annalise Nielsen	66		529720	Den Gyldne Hane
77		67		529747	Arkitekt Peter Stengade
78	Forretn.f. Børge Frøkiær	68		529758	Fritid til Sos
79		69		529767	Restaurant Romantica

- 29769 De gamles Hjem
29784 Slotsmøllen Kolding A/S
29788 Ole Heise Organisation
29925 Textildesign. V H Sander
29995 Kvikly
29996 Ingeniør Kaj Nissen
29997 Dansk Dataservice A/S
29998 E de Paoli & Co. A/S
29999 Lynges Biler
- 68000
01 Aage Post Warming
02 Kolding Folkebank A/S
03 Specialarb. A V Portner
04 Forr.f. Peter Sams
05 Hdsm.d. J Christensen
06 Svejser Aa. H Friemann
07 Kom.lærer H Andersen
08 Landmandsbanken
09 Ejd.hdl. C C Lei
- 68010 Rejseinsp. H Nørgaard
11 Fhv. gdr. Jens Andersen
12 Kontorchef Ove Vinkel
13 Damefris. I K Nielsen
14 Radiotelegr. fru Larsen
15 Værktøjsmgr. E Larsen
16 Driftsled. J Gammelgaard
17 Gulf Service
18 Lagerforv. Hans Bojsen
19 Burcharth's Farvefabr.
- 68020 Assistent K Pedersen
21 Tegner Svend Knudsen
22 Spare- og Laanekassen
23 R Ulrikkeholm
24 Salgschef H Henriksen
25 Shell Depot
26 Tegner Ove Olsen
27 Repræs. Henning Iversen
28 Entrep. P Mortensen
29 Rentier P Mikael Kjær
- 68030 Repræs. Helge Nielsen
31 Reklamechef A Krogh
32 Ingeniør Ivan Brogaard
33
34 Montør O Jacobsen
35 De Forenede Rev.firmaer
36 Ingeniør V Aas Larsen
37 Fh. gdr. Bendix Thomsen
38 Ruteb.chauff. Bramming
39 Arbmd. Ernst Broch
- 68040 Fredensborg-Fogtmann
41 Repr. Frits Andersen
42 Brandrup Skole
43 Overmek. Niels Hansen
44 Salgsass. A G Pedersen
45 Snedkerm. P G Jensen
46 Salgschef Bent Nielsen
47 Dir. P Møller-Hansen
48 Gross. Harald Andersen
49 Hush.kons. fru Johansen
- 68050 Svinekontr.ass. Jørgensen
51 Bygn.ing. Carst. Clausen
52 Lærer H Wagner
53 Tilf. overm. J Kristiansen
54 Holmia Plast A/S
55 Kold. Laane- og Disk.k.
56 Overserg. Sennenwaldt
57 Driftsng. O C Mikkelsen
58 Tømrerm. A Klint & Søn
59 Maskinchef Orla B Larsen
- 68060 Repræs. Poul Bruus
61
62 Sygepl. M Frederiksen
63 Mobelland
64 Forv. Erik V Andersen
65 Glarm. Borge Vogensen
66 Svend Ole Pedersen
67 Dyrslæge A H Thomsen
68 Bogh. Vagn E Pedersen
69
70 Bagerm. Jens P Larsen
71 Typograf Per Carlsen
72 Forr.f. Einar Schack
- 568073 Lærer J Kjær Sennels
74 Kapt. K E Mikkelsen
75 Overlærer Tage Søgaard
76 Ing. E Møller Nielsen
77
78 Ing. Jørgen Vesterdahl
79 Børstemb. M P Petersen
- 568080 Lærer T Lai Pedersen
81 Salgsinsp. K Rasmussen
82 Johs. Berger & Co.
83 Tømrer Verner Jensen
84 Telegr.mek. Mikkelsen
85 Bøchholder P Thorsen
86 Fabr. Valdemar Mazur
87 Gartner Frode Kjær
88 Afdelingsl. Karin Rasch
89 Frugthdl. H Rasmussen
- 568090 Salgshid. P Nielsen
91
92 Civiling. Villy Høst
93 Fru Augusta S Andersen
94 Insp. V K Andersen
95 Chauff. Jørg. Christensen
96 Konsulent Peter A Bonde
97 Trykkerfaktor E Jensen
98 Repræs. S B Jeppesen
99 Major I C C Paulsen
- 568100 Burcharth's Farvefabr.
01 Gross. Ejn. Christensen
02 Gårdejer H H Rønning
03 Laur. Nielsen
04 Prokur. H H Jacobsen
05 Install. Karl Laursen
06 Restaur. M Hansen
07 Maler Johannes Jensen
08 Gårdejer Jørgen Roed
09 Smedem. N C Jørgensen
- 568110 Andelsbanken A.m.b.A.
11 Chauffør K E Hermansen
12 Fhv. grdejer N P Hansen
13 Smedem. Arne J Hansen
14 Husejdr H P Jakobsen
15 Holmia Plast A/S
16 Trekantens Mejeriselskab
17 Revisor E Torp
18 Arkitekt Kr. Beck
19 Overmont. I Kristensen
- 568120 Konsulent Chr. P Jensen
21 Gårdejer P V Lauritsen
22 Gårdejer Hans Rønning
23 Niels Hansen
24
25 Fabr. Erik Høyer
26 Gårdejer Kr. Pedersen
27 Fabr. H Johansen
28
29 Gårdejer Niels H Uth
- 568130 Gårdejer Aa. S Pedersen
31 Overlærer Erik Hansen
32 Billedhugg. Sv. Linstow
33
34 fhv. gårdejer Bertelsen
35 Gårdejer Peter Madsen
36 Bramdrup. Posteksp.
37 Fru Eva Nielsen
38 Slagtern. P Jochumsen
39 Gårdejer Rich. Madsen
- 568140 Tømrerm. And. Nielsen
41 Overass. V K Andersen
42 Gårdejer J E Albertsen
43 Repræs. Hans Iversen
44 Gårdejer Iver Hansen
45 Fmd. Jens A Brødsgaard
46 Assurandør Jens O Juul
47 Murerm. E S Sørensen
48 Civiling. K E Reddersen
49 Autohdh. Kai Andersen
- 568150 Autolakerer E Jespersen
51 Gårdejer Henry Madsen
52 Direktør E Clausen
53 Malerm. K H Mandix
54 N Chr. Jensen
55 Gdr. Gunner K Pedersen
56 Lektor J C Jakobsen
57 Skorst.fejerm. K H Dahl
58
59 Fru Petra Albertsen
- 568160 Ingeniør Jens Larsen
61 Gartner A Braae
62 Lagerforv. Johs. Hølk
- 568163 Kogerske Dagny de Place
64 H og Chr. Winterberg
65 Kommunalarb. K Møller
66 Pedersen og Thuesen
67 Malerm. S A Sørensen
68 Frk. Maren Sørensen
69 Anna Kristensen
- 568170 Gårdejer Kr. G Jakobsen
71 Ingeniør Conr. Niemann
72 Repræs. Niels Barslund
73 Grdejer V A Christiansen
74 Grdejer E H Winterberg
75 Grdejer Gunn. Steffensen
76 Fru Auguste Iversen
77 Kirkebetj. Jørgen Hansen
78 Fru M Bohnsen
79 Tømrerm. Egon Poulsen
- 568180 Vejmd. Viggo Johansen
81 Tegner B E Nielsen
82 Frk. Ellen Nissen
83 Gårdejer K B Rasmussen
84 Th. G Hansen
85 Gårdejer P Kr. Pedersen
86 fhv. gårdejer K J Schultz
87
88 Fru Alis Andresen
89 Viceinsp. Øjvind Hede
- 568190 Inseminør S Abildskov
91 fhv. gårdejer M Jensen
92 Gdr. sognef. Geerthsen
93
94 Gårdejer Alfred Jensen
95 Fhv. gdr. P Sparrevohn
96 Fru Frida Skov
97
98 Fru A F Andersen
99
- 568200 Døbtobest. H H Nielsen
01 Bogh. Poul E Andersen
02 Fabr. Mogens Burcharth
03 Fru Oline Østergaard
04 Grdejer Marius Pedersen
05 P Lohmann
06 Gårdejer Marie Klint
07 Dir. Viktor H Olesen
08 Fru Anna Seistrup
09 Murer Kr. Antonsen
- 568210 Vognmd. Vagn Jensen
11 Murerm. Kr. Thomsen
12 Bygm. Knud Aa. Paulsen
13 Gårdejer A Jørgensen
14 Murerm. Søren Jensen
15 F G Nielsen's Eftf.
16 Trikotageh. fru Jensen
17 Fabriksarb. Ib Højrup
18 Gårdejer And. P Husballe
19 Ingeniør Erl. Lauridsen
- 568220 Regnsk.kons. E Jensen
21 Ing. Knud E Krautwald
22 Sygepl. fru Engbjerg
23 Lærer S K Oxholm
24 Andreas Christensen
25 Sognef. Laur. Jørgensen
26 Gårdejer Hans Sidelmann
27 N Juhl Andersen
28 Gårdejer H Chr. Kock
29 Fru Anna Uth
- 568230 Gdr. Svend Augustinus
31 Fabr. W Micheelsen
32 Tekn. ass. G E Heerls
33
34 Grdejer Math. Johansen
35 Shell Service Station
36 Gårdejer Holger Poulsen
37 Smed Henry Schlünssen
38 Grdejer Jørg. Spedtsberg
39 Fabriksm. Christiansen
- 568240 Fabr. Hans Petersen
41 Vognmd. Svend Paaske
42 Murerm. E Frederiksen
43 Stjerne-Vask
44 Fabr. Wiggo Jørgensen
45 Specialarb. H Lauridsen
46 Autoopr. N K Andresen
47 Textilarb. J Kjærgaard
48 Gårdejer A Hansen Krab
49 Pantef. Aa. Brødsgaard

- 568250 Lærerinde T Lund
51 ps. postm. A Dræbel
52 Arbmd. A Frederiksen
53
54 Repræs. Kurt Cæsius
55 Slagterm. Alb. Johansen
56 Konsulent B Eriksen
57 Fabr. N M Jørgensen
58 fhv. skoleinsp. J Fallesen
59 Husmd. H P Jochumsen
568260 Malerm. H Damkjær
61
62 Direkt. Harry Svendsen
63 Dir.sekr. E Christensen
64
65 Repræs. N Zacho
66 Gårdejer J J Albertsen
67 Bankk. H L Christensen
68 Mathias Schönemann
69
568270 Kranfører S Kjelstrup
71 Lærer K H Jensen
72 Tømrer Bjarne Simonsen
73 Konsulent Uffe Petersen
74 Fil.best. B Hvidbjerg
75 Gårdejer Johs. Holm
76 Agronom V S Kjeldsen
77 Brugsen
78 J P Skaarup
79 Jydsk Hjemmestegeri
568280 Gårdejer Egon Sørensen
81 H Nielsens Børstefabrik
82 Fabr. Vesterg. Frandsen
83 Repr. Eigil Rasmussen
84 Provisor Svend Karnov
85 Konsulent M Hansen
86 E Damkjær Hansen
87 Forr.f. Hugo Kristensen
88 Bramdrupdam Kro
89 fhv. gårdejer B Sørensen
568290 Repr. Erik Jacobsen
91 Konstr.ing. Kn. Bødker
92 Forr.f. N K Olesen
93 Gårdejer Ole Christensen
94 Fhv. gårdejer C Egebæk
95 Burcharth's Farvefabr.
96 tekn. tegner U K Møller
97 Dir. B Husmer Poulsen
98 Ingeniør H Ellegaard
99 Dekor. Henn. Lauridsen
568300
01 Repr. Sv. Aa. Nielsen
02 Bygm. Ingvard Jensen
03 Repr. Erik Christensen
04 Journ. William Willatzen
05 Repr. Chr. Pedersen
06 Serapionsord. logebygn.
07 Insp. G Havelund Jensen
08 Forpagter J Chr. Larsen
09 Depotbest. H H Nielsen
568310 Tekn. J S John Nielsen
11 Ark. Jens Erik Jensen
12 Advokat H M Viuff
13 Vognmd. K E Kruse
14 G Venborg
15
16 Konsul. Brian Jørgensen
17
18
19 Guldsmed Palle Røgers
568320 Sadelm. A Baden
21 I. A. Selvbetjening
22 Shell Depot
23 Skolemat.forh. J Klinge
24 Tekniker E Pickardt
25 Repræs. C Clemensen
26
27 Bestyrer Helge Hansen
28 Erik H Rasmussen
29 Arbmd. H Jensen
568330 Murerm. And. Nielsen
31 Civiløkonom V Jessen
32 Kontorass. Karen Jensen
33 A/S Swea Staldinventar
34 Dir. S Trillingsgaard
35 Planteavlsk. K Sørensen
36 Salgskons. Christensen
37 Salgsk. Viggo Lorenzen
38 Dyr læge Aksel Nielsen
39 Vognmd. Hans Nielsen
568340 Tømrerm. Eli Poulsen
41 Forr.f. E Lunde Nielsen
42 Mælkeh. Knud Nielsen
43 Kons. E Essemann
44
45 Købmd. Chr. Pedersen
46 Landmd. S D Eriksen
47 Kurt Sørensen
48 Fuldm. A N Nørregaard
49 Fhv. gårdejer M Hansen
568350 Sevo Selvbetjening
51 Mont. Skovb. Sørensen
52 Ingeniør Sv. Aa. Kaae
53 G og R Johansen
54
55 Smed Aa. V Sørensen
56 Bankfuldm. Erik Holm
57
58 Lærer Bent Hansen
59 Ejd.hdl. Axel J Nielsen
568360 Distr.chef Jørg. Hansen
61 Repræs. Siem Carstens
62 Forr.n.f. I Møller-Larsen
63 Repræs. Jørgen Sünkens
64 Lærer Knud Strandbæk
65 Salgskons. Frederiksen
66 Fabr. Th. Breindal
67 Repræs. K E Olsen
68 Vognmd. Verner Paaske
69 Tømrer Henn. Nielsen
568370 Forrdm. K Kristensen
71 Købmd. Viggo Petersen
72 I V Vedstesen
73 Ark. Jens-Erik Jensen
74 Mekan. Frode Knudsen
75 Fabr. C Ebbesen
76 K G Kristiansen A/S
77 Dekorator Jørn Hansen
78 Gårdejer J H Jepsen
79 Fru Anc Sørensen
568380 Salgsk. S Christensen
81 Malerm. Erl. Lohmann
82 Kontorchef E Todbjerg
83
84 Bramdrupdam Køreskole
85 Damefris. Kirst. Borch
86 Repræs. H Fr. Lund
87 Dir. A Kørgegaard Nielsen
88 Salgsk. Peter Mølholm
89 Overlærer M Nissen
568390
91 Mekaniker Hans Dam
92
93 Ravn's Salon
94 Repræs. H Fuglsang
95 Pelsdyravlner N Dam
96 Fabr. P A Lunderskov
97 A/S Swea Staldinventar
98 Brugsen
99 Autolakerer Kurt Larsen
568400
01 Gårdejer Anker Jensen
02 Bramdrup Skole
03 Montør Jørgen Nielsen
04 Pensionist C J Madsen
05
06 Rejseinsp. G Brasch
07 Pedel J Schill. Sørensen
08 Overass. B Hv. Jensen
09 Krim.betj. R Rasmussen
568410 Skoleinsp. Aa. Knudsen
11 Købmd. Kurt Noack
12 Repræs. Hans J Frank
13 Lagerchef J L Hansen
14 Salgsk. S Aa. Rasmussen
15
16 Laboratoriel. Peter Holst
17 Fru Christian Andersen
18 Bogh. B Gamb. Andersen
19
568420 Inspektør Ejgil Thomsen
21
22 Entrepr. P Mortensen
23 Fru M Juhl
24 Autoopr. B Th. Hansen
25 Ingeniør Willy Dalsgaard
26 Købm. Vesterg. Frandsen
27 Ingeniør Jørg. Jørgensen
28 Gårdejer Thomas Nissen
29 Fru Katrine Nielsen
568430 Taksator Per Ramstedt
31 Overtoldass. Mortensen
32 Tlf. overmek. H Poulsen
33 Telegr.mek. E O Petersen
34 Murer P Juul Nielsen
35 De Forenede Rev.firmaer
36 Fru Petra Kjeldsen
37 Sigurd Klint
38 Bankfuldm. Gejlsbjerg
39 Lagerchef H Christiansen
568440 Repræs. Børge Juul
41 Politibetj. Ove Petersen
42 Regnsk.chef E H Jense
43 Ingeniør A See-Pedersen
44 Vognmd. K E Kruse
45 Autolak. Jørg. Anderse
46 Salgsk. Frost-Knudse
47 Møbelland Cafeteria
48
49 Smedem. H I Johansen
568450
51 Formd. H Kring Jensen
52 Urmag. Arnold Pilgaard
53 Insp. B Jørgensen
54 Dansk Kvindesf. Børne
55 Autohdl. Kai Andersen
56 Lærer F Hougaard
57 Repr. Merkl. Kristense
58 Værkf. H A Jørgensen
59
568460 Komm.ass. Erl. Thomse
61 Gdr. H P Aa. Hansen
62 Vestervang Textil
63 Mekan. Kr. Gravgaard
64 Dekor. E Andresen
65 Repræs. H J Hansen
66 Holmia Plast A/S
67 Køkk.chef N V Jeppese
68
69
568470
71 Afd.leder Bent Jensen
72 Repr. B Brøchn. Nielse
73 Lærer P Sparrevohn
74 Disp. K A Vistisen
75 Ing.firma H Overbeck
76 Fru I Larsen
77 Malerm. Svend C Borc
78 Husm. Peder E Pederse
79 Vejrn. Stanisl. Radewitz
568480 Tændl. Erik Crüger
81 Værkf. Jens H Staub
82 Repræs. Gunnar Jensen
83 Faglærer Th. V Nielser
84 Hjs.pl. fru K M Nielse
85 Repr. E Risg. Mortense
86 Ass. Poul Erik Nielsen
87 Ingeniør Bent Lysemose
88 Damefris. Lise Justese
89 Regnsk.kon. Axel Skjød
568490 Kurator Erik Gundtoft
91
92 Taksator E A Jensen
93 Maskinarb. E Pedersen
94 Lær.inde Bodil Anderse
95 Lærer O L Jensen
96 Læreri. Betty Petersen
97 Niels Kirkegaard
98 Mont. Grønneb. Johnse
99 De Forenede Rev.firmaer
568500
01 Repræs. Ervin Jørgense
02 Autohdl. Leif Aaskov
03 Karl Henning Hansen
04 Assurandør E Nicolaisse
05 Distr.chef J L Jensen
06 Arb.md. Alex Madsen
07 Tømrersv. Bent Hoberg
08 Kont.chef Poul E Nielse
09 Henry Olsen, Budcentr.
568510 Maskinm. Torkil Heide
11 Landmandsbanken
12 Mask.tekn. Kurt Deinbe
13 Lærer Stig Woidemann
14 Tankforp. Per Nicolaise
15 Fabrikarb. J Neumann
16 Lakm. W Wallenberg
17 Bankbest. Thomas Plat
18
19 Værkf. O R Rasmussen

68520	Mekaniker Erik V Olesen	568546	Maler Prangsg. Andersen	568573	Anlæggsgartn. J Rosendal
21	Knud Brabrand	47		74	Fru Lilly Bach
22	Tekniker Orla Holm	48	Rekl.chef K Nicolaisen	75	Konsulent S Chr. Schulz
23	Driftsled., ing. O Madsen	49		76	Disp. Poul Clausen
24	Thorvald Lygum	568550	Automek. Erik Nissen	77	
25	Eksp. Knud Holst	51	Fru J Nørgaard Pedersen	78	Værkfører G E Frey
26	Bankfuldm. Kai Seiding	52	Hardy F Pedersen	79	
27	Fhv. grdejer E Petersen	53	Havearkitekt Bent Olesen	568580	Tømrerm. J Nyegaard
28	Grdejer Karl Haugaard	54	Vejle amts skolecentral	81	Politibetj. Carsten Snede
29		55	Fabr. Vesterg. Frandsen	82	Landinsp. H B Sørensen
68530	Inge og J Aag. Jensen	56	Værkf. Hans W Haacke	83	Direktør Ole Bjørn Beck
31	Fotogr. J E Wind-Friis	57		84	Bygn.sndk. O B Pedersen
32	Harte-Bramdrup Hallen	58	Varmekons. E H Aamann	85	Fabr. Henny Arvad
33		59		86	Ingeniør J O Vestergaard
34	Vognmd. S D Christensen	568560	Depotbest. Andr. Hansen	87	Lærer Keld Schorling
35	Afd.chef Ib Nichum	61		88	Per Henriksen & Co. A/S
36	Rensem. K E Vilhelmsen	62	Børneh.kl.leder E Nyborg	89	Regnsk.ass. T F Hansen
37	Cand. merc. J A Houmann	63	Konsulent H E Pedersen	568590	Montør Jørg. V Nyegaard
38	Lærer Jens Fris Rytto	64	Konsulent V Pedersen	91	
39	Johannes S Ahrendt	65	Salgskons. Sv. Aa. Friis	92	Dameskræd. Y Rasmussen
68540	Kasserer K C Lorentzen	66	Møbelland	93	
41	Ingeniør P G Rasmussen	67	Driftsl. Sv. Svenningsen	94	Afd.leder Arne Pedersen
42	Fabr. Erhardt Kristensen	68	O.mek. H J Rasmussen	95	Holmia Plast A/S
43	Forv. Svend Andersen	69		96	
44		568570	Frugthdl. Emil Lassen	97	
45	Salgschef J Fagerlund	71		98	Burcharth's Farvefabr.
		72	Repræs. Poul E Sørensen	99	

Multi-Lift med aut. vægtoverfø-
ring og dobbeltvirkende dybde-
kontrol, reaktionskontrol, positi-
onskontrol og belastningskontrol
· Sikkerhedsstart · Traktormeter ·
Olietryksmåler · Amperemeter ·
Fjerntermometer · Brændstofmå-
ler · Cigartænder · Komplet lys-
anlæg for indregistrering med
arbejdslampe og instrumentbe-
lysning · Differentialspærre · Fod-
speeder · Uafhængige baghjuls-

bremser (skivebremser) · Uaf-
hængig kraftoverføring · Afskær-
met kraftoverføringsaksel · Flat-
top sikkerhedsbagskærme · Kat. II
trækarme · Svingbar trækbom ·
De-luxe sæde med justerbar af-
fjedring · Håndbremse · Power-
Steering · Frontvægtramme og
frontgitter · PAVT. baghjul (aut.
sporviddeindst.) · Højrib. bag-
dæk · 8-trinsgearskasse eller Multi-
Power (12 frem- og 4 baggear).

alt dette er standardudstyr på MF 178



MASSEY-FERGUSON
verdens stærkeste traktorprogram

A/S INGEMANN MADSEN

Kolding (05) ★ 52 60 11

Vejen (05) 36 02 89

OVERSIGTSKORT

over

TELEFONCENTRALER

hvis abonnenter findes optagne i

TELEFON-HÅNDBOGEN

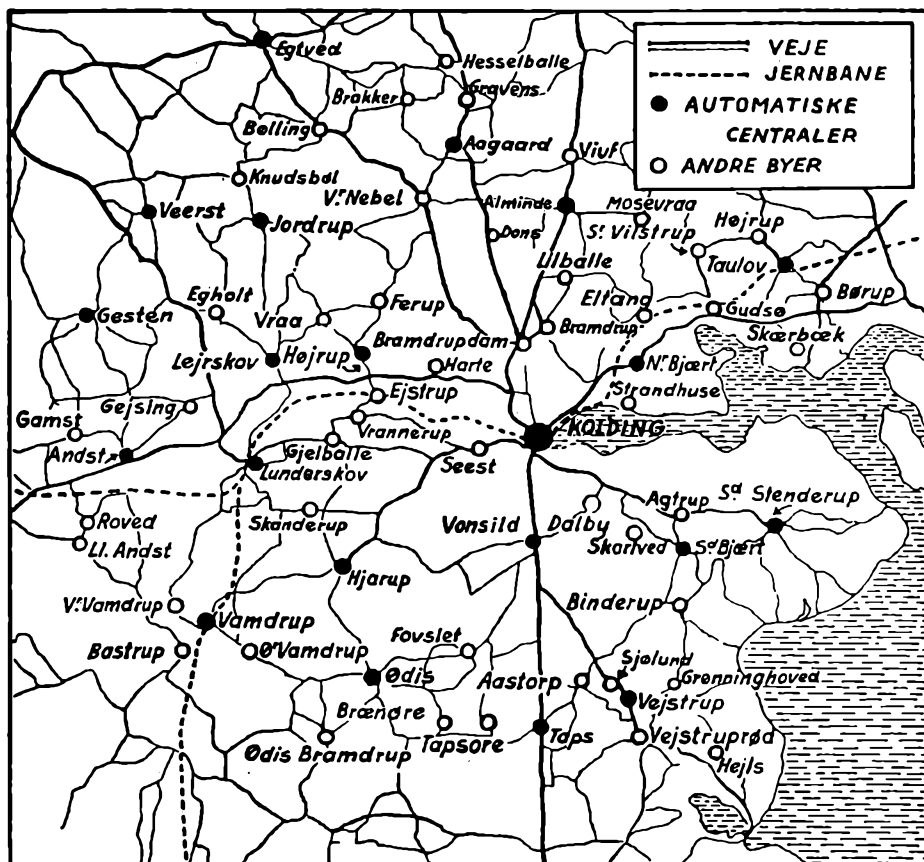

Navneregister for Kolding oplands centraler næste side

Telefon-Håndbogen udsendes gratis til alle telefon-abonnenter i Kolding og opland indenfor ca. 10 km

Kolding Oplands Centraler

Tjenestetider samt opringsafgifter:

For opkald uden for centralernes ordinære tjenestetider svares — foruden den ordinære samtaleafgift — opringsafgifter jfr. nedenstående.

Centraler med over 200 abonnenter med eventuelle forstadscentraler:

Ordinær tjenestetid: Kl. 7—24.

Opringsafgift for opkald til egen central: Kl. 0—7: 50 øre.

Centraler med indtil 200 abonnenter:

Ordinær tjenestetid: Hverdage: Kl. 7—20, søn- og helligdage: Kl. 8—11.

Opringsafgift for opkald til egen central: Hverdage: Kl. 20—22: 25 øre.

Hverdage: Kl. 22—24: 50 øre, kl. 0—6: 1 kr., kl. 6—7: 50 øre

Søn- og helligdage: Kl. 6—8 og kl. 11—24: 50 øre, kl. 0—6: 1 kr.

For kuponeksp. opkald til abonnenter under centraler med indtil 200 abonnenter svares tillige opringsafgift til modtagercentralen med følgende beløb:

Hverdage kl. 20—22: 25 øre, kl. 22—24: 50 øre, kl. 0—6: 1 kr., kl. 6—7: 50 øre.

Søn- og helligdage: Kl. 6—8: 50 øre, kl. 11—24: 50 øre, kl. 0—6: 1 kr.

Jule- og nytårsaften i tiden kl. 18—24 svares opringsafgift for opkald til egen central med 50 øre ved centraler med over 200 abonnenter og med 1 kr. ved centraler med indtil 200 abonnenter. For udenbys opkald i dette tidsrum svares tillige opringsafgift med 1 kr. til modtagercentraler med indtil 200 abonnenter.

Grundlovsdagen regnes som helligdag fra kl. 12.

Takster og taksttabeller: Se grønne blade, de sidste sider.

Navneregister

Alfabetisk fortegnelse over telefonabonnenter ved oplandscentraler indenfor 10—15 km fra Kolding.

(Indenfor efternavnene er navnene ordnede efter stilling).

Alminde

05 - abn. nr.

Kortfelt: 13 e

Postadresser:

B. betyder 6030 Bramdrupdam
G. — 6054 Gravens
V. — 6052 Viuf
intet — 6051 Almind

Alminde Cementvarefabrik (Ivar Baunsgaard og Leif Sandberg) 56 11 23
Alminde Maskinstation (H Thoning) 56 12 29
Alminde Rasteplads 56 11 87
Alminde Slagterforretning (Peter Jochumsen) Vesterg. 6 56 12 73
Alminde Sparekasse (filial af Aagaard Sparekasse) Vesterg. pr. V. 56 12 00
Alminde-Viuf Fællesskole Viuf pr. V. 56 12 25
Kontoret 56 13 62
Andersen Inger damefrisør Vester-gade 16 56 12 87
Andersen Mogens driftsleder 56 12 14
Almind Hede 56 11 83
Andersen I Kaad fru Viuf pr. V. 56 12 46
Andersen Hartmann lærer Egev. 15 56 10 54
Andersen Hans mekaniker Viuf pr. V. 56 10 70
Andersen Verner mekaniker Viuf pr. V. 56 11 27
Andersen K tekn. assist. Viuf pr. V. 56 11 03
Andersen Harald vognmd. 56 10 30
Andersen Aage vognmd. 56 10 30
Andersen Hans Aamand, Hesselly Lilballe pr. B. 56 10 75
Andreasen Anker murer Stationsv. pr. V. 56 11 97

Apella depot (Preben Hostrup)

Hovedg. 56 12 40
Appel Hans gdr. Viufgrd. pr. V. 56 11 64
Ariidsen K gdr. Donsv. 56 12 59
Baltica Assurance-Compagniet A/S Østerg. 3 56 11 30
Bang Sv. G gartn. 56 10 23
Bang H P lærer Birkeallé 3 56 12 79
Bay Martin gdr. Rødmosegård. 56 10 80
Becker Christensen Jørn slagter Lindev. 3 56 12 84
Berg Viggo gdr. Kærhave Nr. Sten-derup 56 11 42
Bertelsen V arbejdsmd. Egebo Viuf pr. V. 56 12 63
Bjørn Arne Peter fabriksarb. Lil-balle pr. B. 56 10 65
Bloch Alfred gdr. Sønderg. 56 10 53
Bloch Poul Jørgen gdr. Hedelund 56 11 63
Bodin Svend arbejdsmd. Mosevrå 56 11 46
Bramming Leonhard pensionist Lindev. 4 56 11 55
Bramming Mogens vognmd. 56 11 11
Brodersen A R chauff. Heksv. Viuf pr. V. 56 13 17
Brugsen Alminde (E Paarup) 56 10 32
Brugsen Lilballe (uddeler Jens Bonde) pr. B. 56 10 60
Brugsen Viuf (Frede Kyed) pr. V. 56 10 68
Brødsgaard Hans Chr. tømmerm. 56 12 06
Brødsgaard Johannes 56 10 27
Brøgger Hans hdsmd. Toftve. 5 56 12 32
Brønsted Jørgensen A gdr. Blaaær-grd. pr. V. 56 10 15
Buhl Aksel fhv. gdr. Lindev. 8 56 11 09
Buhl Arne gdr. Lindely Viuf pr. V. 56 11 01
Buhl Kjeld gdr. 56 12 34
Buhl Siarid vognmd. Viuf pr. V. 56 10 97
Buhl Knud, Lilballe pr. B. 56 12 76
Byskov Ole Emballage Østerg. 13 56 13 32
Byskov Ole Østerg. 13 56 13 32
Carlsson Kr. Axel møbelhdl. pr. V. 56 12 36

Christensen Thorvald forp. Anneks-grd. Viuf pr. V. 56
Christensen Tage gdr. Vestergrd. 56
Christensen K B landpostbud Arne-fred Viuf 56
Christensen Carl Emil mejerist Østerg. 14 56
Christiansen J H gdr. Nørremarks-grd. pr. V. 56
Christiansen Peter J rentier Viuf pr. V. 56
Christiansen Gunnar Blåkærskov pr. V. 56
Christoffersen Dan direktør Hovedg. Viuf pr. V. 56
Clausen Morten pedel Almind-Viuf Fællesskole pr. V. 56
Dalsø Autogas Hovedg. pr. V. 56
Dalsøgas-Viuf Hovedg. pr. V. 56
Damsgaard Albert gdr. Viuf pr. V. 56
Damkjær Frede repræs. Lilballe pr. B. 56
Danielsen Egon slagterm. 56
Dansk Arbejdsmands Forbund Skoleg. 14 56
Dons Ruth fru Toftbo 56
Elbæk Johannes gdr. Lykkensborg 56
Engedal Jensen N Aa. amtsinsp. (M L U & Tryg) Stationsv. 56
Eriksen P J Svare install. Viuf 56
Falkenberg V skilemarer Stationsv. Viuf pr. V. 56
Fischer S P kontrolassistent Fredsted pr. V. 56
Fluer Salon Vesterg. 16 56
Forslund Helmer bagerm. 56
Frandsen S forp. Mosevrå 56
Frandsen S gdr. Nybogrd. Viuf pr. V. 56
Frandsen B tømmer Rosenlund Lilballe pr. B. 56
Frandsen Petra 56

deriksen Michael cykel- & mek. erksl.	56 11 28	Jensen Thorkild murer Lykkebo Lilballe pr. B.	56 12 50	Mejeriernes & Landbrugets Ulykkes- forsikring og Andels-Anstalten Tryg (amtsinsp. N Aa. Engedal Stationsv.	56 12 33
deriksen Svend Aage lagerarb. iuf pr. V.	56 11 93	Jensen Jens Peder rentier Jensen Otto rentier	56 11 57 56 11 35	Moltrup Hans gdr. Karshøjgrd. Lilballe	56 10 48
is Aase fysioterapeut Kirstine- st pr. V.	56 11 47	Jensen Hans Koed sognefoged gdr. Rouglund pr. V.	56 12 22 56 10 51	Mortensen Niels Buhl gdr. Sysse- bjerggrd.	56 10 31
m Fr. landmd. Lilballe pr. B. rup Gunnar gdr. Byholmgrd. losevrå	56 10 72 56 10 29	Jensen Thomas, Kongensholm Jepsen Johanne kongefrisør Jespersen Eli bestyrer Østerlund Viuf pr. V.	56 12 80 56 10 99 56 10 88	Møller N Høgh diakon Hvilehjemmet Viuf pr. V.	56 10 83
m Kenneth entrepr. Bisprgd.	56 11 31	Jessen Jørgen S bestyrer Naalebjer- grd.	56 10 07	Møller Chr. A statsexam. ejendoms- mægl. Bøgeallé 1	56 12 75
ilballe egersen Aage M frøavlsskons. indev.	56 12 26	Jessen Jes Svensk gdr. Stagebjer- grd.	56 10 02	Møller Jakob gdr. Bakkely pr. V.	56 11 68
nsen Ejnar amtsvejmd. Viuf pr. V.	56 11 74	Jessen Peter gdr. Frydenslund Johansen Jørgen gdr. Mosevrå	56 10 28 56 10 89	Møller Adolf husmd. Møller Andreas kolonial- & isenkr- forr. pr. V.	56 10 82 56 13 12
nsen Dagmar M bisydomsinsp. ilballe	56 13 61	Jørgensen Inger fru Toftév. 6	56 12 23	Nielsen Th. betonst. Viuf Vester- mark pr. V.	56 12 16
nsen Harald formd. Sønderg. 13 nsen H Skougaard forp. Frødhall iuf Vestermark pr. V.	56 12 49 56 11 34	Jørgensen A Brøndsted gdr. Blaaer- grd. pr. V.	56 10 15	Nielsen Gerda damefrisør Lindev. Nielsen Karen fru Nielsen Marie fru (Alminde Grus- grav)	56 12 12 56 10 71 56 10 86
nsen Alex gross. nsen Aksel gdr. Nr. Stenderup nsen Magnus Bilgrav husmd. iuf Skov pr. V.	56 12 61 56 10 24	Jørgensen Jens Peter gdr. & sogne- rådsformd. Trinlfod	56 10 03	Nielsens Anton Frøavl & Frøeks- port A/S	*56 13 66
nsen Kristian lagerformd. Skole- gade 10	56 13 15	Jørgensen Henning lærer pr. V. Jørgensen Knud repræs. Toftév. 6	56 10 34 56 12 37 56 12 23	Direktør K Berner Nielsen priv. Konsulent Aa. M Gregersen priv.	56 10 76 56 12 26
nsen Jens Chr. murerm. Viuf pr. V.	56 11 18	Kiosken Lindev. 1 Kjær Andreas forp. Molsbjerggrd. Viuf pr. V.	56 12 52 56 11 60 56 12 82	Nielsen C Lindgaard gross. Lindev. Nielsen Fr. gdr. Pax Viuf By pr. V. Nielsen Gert gdr. Røjborg Viuf pr. V.	56 12 35 56 11 29 56 10 46 56 11 62
nsen Georg mælkehdl. & ostehdl. iuf pr. V.	56 10 66	Kjær Leo lærer Viuf pr. V. Kjøbmand Mikka pensionist Lilballe pr. B.	56 11 99 56 10 57	Nielsen Søren gdr. Viuf pr. V. Nielsen Sparre gdr. Stensbjerggrd. Mosevrå	56 12 15 56 12 04 56 11 87
nsen Christen pensionist Viuf estermark pr. V.	56 12 77	Koed O K fru Koed Jens gdr. Mosevraaard.	56 10 50 56 10 22	Nielsen Søren gdr. Viuf pr. V. Nielsen Th. kioskeier Nielsen Børge kontrolbest. Skole- gade 14	56 12 04 56 11 49
nsen Kr. lærer nsen Herluf, Viuf pr. V. nsen Thorvald, Mindegrd. Viuf pr. V.	56 10 05 56 10 85 56 11 00	Koefoed Jørgen sognepræst Kommunale telefoner Alminde kommune sogneråds- formd.	56 10 22 56 10 03 56 10 13	Nielsen Aage manufakturhdl. Viuf pr. V.	56 10 93
rtvigsen Andreas gdr. Kuglegrd. pr. V.	56 10 04 56 12 02	Viuf kommune sognerådsformd. Krab Hans Henrik gdr. Højvang Lilballe pr. B.	56 10 20 56 11 91	Nielsen Arne Jæger montør Gt. Landev. 4	56 13 26
urballe Bertel gdr. Viuf pr. V. dehus J C kurator (Skolehjemmet anderupgd.) Bøgeallé 2 mmingsen P ekspektekr. Tofte- vej 16	56 12 69 56 10 25 56 11 95	Kristensen Søren Madsen gdr. Ravnsborg Viuf pr. V. Kristensen Josef M lærer Tofte- vej 4	56 10 87 56 12 42 56 11 32	Nielsen Svend Aage skoleleder Viuf Fællesskole pr. V. Nielsen Poul Skougaard smedem. Vestersig pr. V.	56 12 31 56 11 16 56 10 46
im Karl fhv. landmd. Viuf pr. V. imgaard H E gdr. Birkelundgrd. ilballe pr. B.	56 11 75 56 12 40 56 12 38	Kristoffersen Aksel gdr. Krogh Børge bagerm. Viuf pr. V. Kruse A P montør Dallund Kyed Aage vognmd. Viuf pr. V.	56 11 71 56 12 21 56 11 59	Nielsen Niels Damgaard vejmd. Viuf Vestermark	56 12 81 56 11 66
strup Preben depotbest. (Apella epot.) Hovedg. olbøll Ebbe, Lilballe pr. B. i-Hansen A revisor Ege. 18 ier Hans T. Donsv. ier Søren kreaturhdl. Viuf pr. V.	56 11 36 56 10 59 56 11 20 56 11 02	Landmandsbank Den Danske mand- fred. 14-16 Viuf pr. V. Lange Andreas gdr. Egely pr. V. Larsen C arbejdsmd. Skovly Viuf Østermark	56 12 10 56 12 43 56 10 37	Nielsen Bent Skovly Nissen E ingeniør Ege. 4 Nygaard B læge tilfud B-9, kons. mand. onsd. torsd. & fred. 9-10, 30 tirsd. 16-17, 30. Iørd. kun e. aftale børnesv. e. aftale Viuf pr. V.	56 11 84 56 12 55 56 10 56 56 12 83
iem Peter musiker Viuf pr. V. iwersen Ellen fru Viuf pr. V. iwersen Vilh. J propr. Elisabeths- inde pr. V. iwersen Rasmus vognmd. Viuf pr. V.	56 11 01 56 12 14 56 10 79 56 10 41	Larsen Jørgen Lykke gdr. Frydens- holm Viuf Vestermark pr. V. Larsen Tage malerm. Lilballe pr. B.	56 11 58 56 11 53	Nygaard J, Viuf Vestermark pr. V. Nørgaard E planteskoleejer Lilballe pr. B.	56 12 83 56 12 13
ec Kemi I/S Almind Hede nsen Iver Almind gdr. Lindegrd. Mosevrå	56 10 79 56 10 41 56 10 91	Larsen Carl seminarielektor Rosen- haven Viuf pr. V. Larsen Chr. smedem. Lilballe pr. B.	56 12 71 56 10 73 56 12 52	Nørgaard Johs., Vesterkær Lil- balle	56 12 35
nsen Jens Almind rentier nsen Elsebeth	56 10 91 56 10 12	Larsen Bent specialarb. Lindev. 1 Lassen Carl dyrlæge Nielsens- minde Viuf pr. V.	56 12 05 56 10 36 56 11 24	Olesen Søren bestyrer Luttergavl Viuf pr. V.	56 11 05 56 12 58
nsen Aksel gdr. Østergd. nsen Henry Buhl mekaniker Østerg. 20	56 11 39 56 11 13	Lassen Anna fru Gt. Landev. 1 Lauridsen Ejnar praktikmedhj. Østerg. 16	56 11 24 56 13 28	Olesen H S J pladsm. Olesen H A, smedem. Olesen Martha fru Toftév. 8 Parbo Aksel gdr.	56 12 43 56 12 70 56 11 56
nsen Aage slagterm. Viuf pr. V. nsen N Aa. Engedal amtsinsp. MLU & Tryg) Stationsv.	56 12 33	Larsen C Kousgaard planteskole- ejer Viuf pr. V.	56 10 42	Parbo Knud Birkeallé 4 Paugan W vognmd. Viuf pr. V.	56 10 21 56 11 06
nsen Eigil bestyrer Fiskersminde Mosevrå	56 11 89	Lehmann Søren gdr. Viuf pr. V. Lind Hans, Kristineberg Viuf pr. V. Lindy Papiirvarefabrik Toftbo Lomholt H gdr. Viuf pr. V.	56 10 47 56 11 21 56 12 39 56 11 17	Pedersen A gdr. Korsvejgd. Lil- balle pr. B.	56 13 48 56 11 85
nsen Anna fru Viuf Skov pr. V. nsen Laura fru	56 11 96 56 10 78	Lund Laurits gdr. Petersminde Lynqgaard Villy Toft Aakar pr. V.	56 10 67 56 10 09	Pedersen A H gdr. Stensagergrd. Pedersen Sejer gdr. Malskærland pr. V.	56 11 72
nsen Ingrid frk. Lilballe pr. B. nsen Emanuel gdr.	56 10 61 56 11 44	Madsen P gdr. Ege. 9 Madsen Ejner Damsgaard hdlsmd. Viuf Skov pr. V.	56 10 63 56 11 73	Pedersen Thorkild gdr. Østervang Lilballe	56 11 52
nsen Katrine gdr. Lykkesgd. Viuf pr. V.	56 11 79 56 11 70	Madsen K Visbech, Lilballe pr. B. Madsen Søren Peter, Viuf Skov pr. V.	56 12 68 56 12 05	Pedersen Arne Schytt kroejer Viuf Kro pr. V.	56 11 52 56 10 52
nsen V W gdr. nsen O hdlsmd. Hovedg. nsen Eva Kold hjemmehj. ensrdg. pr. V.	56 12 86 56 13 29 56 10 08	Markussen Henry kommunekass. Alminde Hede	56 11 86	Pedersen Hans Peder landpostbud Østerg. 3	56 11 30 56 11 67
nsen A J købmd. nsen J I Vendelboe landmd. auvadgrd. Dons	56 11 12 56 10 18	Mathiasen Kristian vognmd. Skole- gade 5 Mathiesen Anker vognmd.	56 11 88 56 11 33	Pedersen Jørgen mejerist Ege. 10 Pedersen Peter murersv. Tofte- vej 30 Pedersen Harry snedker Skansen Pedersen Vagn S	56 13 21 56 12 53 56 10 95

Petersen Svend Koch chauff.
Sylselbjergv. 14 56 12 65
Petersen Regner elektr. Gl. Lande-
vej 5 56 12 24
Petersen Niels Henning frisørm.
Petersen Jens M gdr. Lilballe 56 10 55
Petersen Svend gdr. Mosevrå 56 13 27
Petersen John mekaniker Stationsv.
Viuf pr. V. 56 11 43
Petersen H tømrer Viuf pr. V. 56 12 67
Piuhl Thorvald tømrer. 56 13 14
Pors Jens gdr. Eskely Mosevrå 56 11 26
Post- og telegrafekspeditionen i
Almind 56 10 69
Post- og telegrafekspeditionen i Viuf
pr. V. 56 10 19
Poulsen J P gdr. Elbækgård. 56 11 01
Poulsen Sigurd sognefoged 56 10 94
Præstegaarden 56 12 08
Paarpur E uddeler 56 10 22
Rasmussen Dagmar fru Viuf pr. V. 56 10 32
Rasmussen Sv. gdr. Elmegrd. 56 10 74
Rasmussen Aage gdr. Langelund-
gd. 56 12 41
Rasmussen Chr. pelsdyravlør 56 10 58
Viuf Vestermark pr. V. 56 12 09
Riber Annellese lærerinde Egeev. 13 56 12 74
Rojek Johs. gdr. Vestergrd. pr. V. 56 11 37
Schmidt Elina M fhv. centralbest.
Bakke. 4 56 13 23
Schmidt Nis lærer Skovskolen Viuf
pr. V. 56 12 28
Schmidt Martin fhv. prokur. Egeev. 5 56 11 78
Schneegtsberg Erik frisørm. Viuf
pr. V. 56 11 76
Simonsen Laurids murer Mosevrå 56 10 40
Skov Hans elektrinstall. Viuf
pr. V. 56 12 03
Sommer H O gdr. Nygd. Mosevrå 56 12 78
Sørensen Sofie fru Malaga 56 11 98
Sørensen Ejner gdr. Viuf Skov
pr. V. 56 10 06
Sørensen Orla gdr. Uldalslund
pr. V. 56 10 96
Sørensen Robert husmd. Nr. Stende-
rup 56 12 62
Sørensen Magdalene, Sønderg. 5 56 12 45
Tages Autolakereri, Lilballe pr. B. 56 11 53
Tang-Petersen Finn lærer Almind
Skole 56 13 13
Terp-Hansen Otto forp. Gl. Toftegrd.
Viuf pr. V. 56 10 38
Therkildsen Aage gdr. Vesterg. 26 56 13 35
Thlmsen Kirstine konsulent fru
Viuf pr. V. 56 11 81
Thomsen Nicolai autohdl.
Hestehaven 56 11 94
Thomsen H gdr. Juhlsgrd. Viuf
pr. V. 56 10 45
Thomsen Henning konsulent Egeev. 8 56 12 51
Thoming H entrepr. 56 12 29
Thornholm S Chr. værkstedsleder
Grønvang Viuf pr. V. 56 11 19
Toft-Petersen G dyrlæge Jensgrd.
pr. V. 56 11 22
Toft-Petersen R propr. & sogne-
rådsformd. Haurballegrd. Viuf
pr. V. 56 10 13
Trio Fedevarer Lindev. 56 12 35
56 12 60
56 11 15
Tychsen Chr. anlægsgartner. Lilballe 56 11 41
Veile Bank A/S Viuf afd. tirsd. onsd.
torsd. fred. 9,30-11,30, fred. till.
16,30-18,30 56 10 98
Vejsgaard Svend gdr. 56 12 10
Versø Ost Viuf Mejeri A/S pr. V. 56 10 10
Direktør Th. Søby Kristensen
Vestergaard Aage gdr. Frydens-
borg 56 10 92
Vestergaard Jens vognmd. 56 11 38
Vesterlund Harry lillebilforr. 56 11 40
Videbæk P revisor Egeev. 7 56 12 54
Vilhelmsen Rasmus gdr. 56 11 08
Vilhelmsen Thomas gdr. Toftevang
Lilballe pr. B. 56 11 65
Viuf Automobil- og Maskinforretning
pr. V. 56 10 70
Viufs Bolighus pr. V. 56 12 36
Viuf Kro pr. V. 56 10 52

Viuf Smedie, Vesterløv pr. V. 56 11 16
Winterberg L kommissionær Viuf
pr. V. 56 12 27
Zenith Beton fabr. Viuf Vestermark
pr. V. 56 10 33
Kontoret 56 12 58 92
— — Veile 85 51 57
— — Veile 56 11 04
Østergård Ejgil F mekaniker 56 11 04
Østerlund O gdr. Skanseborg pr. V. 56 10 84

Egtved

05 - abn. nr.

Kortfelt: 12 e

Postadresser:

G. betyder:	6054	Gravens
J.	6064	Jordrup
R.	7183	Randbøl
V.	7100	Veile
Ve.	6065	Veerst
Vb.	6055	Vester-Nebel
intet	6040	Egtved

Aliminde Niels V gdr. Refsgrd. 55 10 51
Aliminde Peter gdr. Refsgrd. 55 13 20
Amstrup Knud direktør Koldingv. 10 55 15 76
Amstrup E Hvid fhv. gdr. Fryds-
vej 20 55 15 87
Andersen B fabr. 55 12 48
Andersen D fabr. 55 11 08
Andersen Valdemar fiskeriejer
Aakjærland Sjarup 55 13 21
Andersen Karen Boysen fru 55 11 21
Andersen Erna frk. Kirkeev. 28 55 13 16
Andersen Andreas gdr. Egtved Mark 55 16 06
Andersen Fr. Grundahl gdr.
Egtvedgrd. 55 11 41
Andersen Hans gdr. Spillingrd. 55 11 13
Andersen H P gdr. Elkærvig
Egtved Skov 55 15 88
Andersen J Sejer gdr. Hjelmdrup-
gd. 55 10 87
Andersen Laurids gdr. Ormsdal 55 13 36
Andersen Peter Chr. gdr. Elmelund
Bølling 55 13 68
Andersen Thomas gdr. Egtved Skov 55 14 46
Andersen Magnus husejer Kirke-
vej 25 55 14 77
Andersen T Hoff ingeniør Over-
grden 55 15 90
Andersen Vagn købmd. 55 10 15
Andersen V B lærer Trannisv. 7 55 10 40
Andersen Anders K malerm.
Sønderg. 55 10 95
Andersen K P M ornecentr. Virke-
lyst 55 13 63
Andersen Sv. A postbud Parkv. 55 12 64
Andersen A Sejer rentier Parkv. 55 14 87
Andersen Elise statspr. Dalby-
gade 30 55 16 38
Andreasen Petra fru Aftensang 55 13 37
Andreasen Jens gdr. Bøgvad 55 14 53
Andreasen Thorvald gdr. Skygge-
bjerg 55 13 02
Andersen Ole bestyrer Trannisv. 17 55 16 12
Arbejdsformidlingen 8-11,30, 1.ørd.
lukket Dalg. 11 55 15 66
Asmussen Svend-G musikfor-
lægger *55 14 11
Bach Niels damefrisørsalon
Sønderg. 17. 55 11 55
Baden Leif, Frydsv. 55 12 97
Baltica Assurance-Compagniet A/S
(E Buhl Gaarde) Dalg. 31 55 11 58
Bank Henrik L gdr. Vollund 55 11 81
Barfoed Hans-Ulrik forlagssekr. 55 14 18
Barfoed Anne statspr. musikpædagog 55 14 18
Bendtsen Laura frk. 55 10 20
Bendtsen Ragnhild hjemmesygepl. 55 11 83
Bendtsen Ernst murerm. 55 11 83
Bertelsen Per Kildahl arkitekt
Ll. Østerlund 55 16 02
Bertelsen Jørgen Kildahl stålgravør
Ll. Østerlund 55 16 02
Birk Ove gdr. Mosegrd. Vollund 55 13 14

Birk Nis og Kaj Dalg. 11
Bisgaard M P hdsmd. Bølling
Bjerre Laurits kirkebetj. 55 10 33
Bjerre Peder landmd. Refsgrd.
Bjerregaard Chr. og Sigurd gdr.
Lundgrd. 56 12 58 92
Bjørn Erik gdr. Ryttergrd. 85 51 57
Bladtkramer M amtsvejmd. 56 11 04
Bladtkramer Alfred rutebilchauff.
Bakkeby Smalfort 56 10 84
Bomason kem. tekn. fabr. Vork
Salgschef Sv. Aa. Bhutho priv. 56 10 84
Borgvardt Harry slagterm. Sønder-
gade 19 Veile
Borgvardt Viggo vognmd. Kirkev. 56 10 84
Boserup I M fru Vork
Bretling H W. Veilev. 56 10 84
Brok Niels gdr. Haugrd. Bøgvad Skov
Brugsen Egtved *
Uddeler H Nielsen priv.
Brugsen Vork
Bruhn Knud malerm. Kirkev. 56 10 84
Bruhn Svend R, Kirkev. 56 10 84
Bruun Nikolaj gdr. Riisgrd. 56 10 84
Brødsgaard Hans gdr. Koldinghøj
Oustrup
Brødsgaard Johannes gdr. Vester-
grd. 56 10 84
Brødsgaard Sv. E gdr. Egtved Skov
Brødsgaard V gdr. Trannisv. 37
Brødsgaard Niels, Præstevænget 15
Buhl Aug. gdr. Nørregrd. 56 10 84
Bundgaard G fiskeriejer Vejlev. 8
Busch Svend gdr. Bøgelund
Egtved Skov
Bæk Th. husmd. Nørregrd. 56 10 84
Bøgvad Fiskeri Bøgvad
Bølling Handelsgartneri
Callesen Peder T gdr. Oustrup
Christensen Erik Lund advokat
Vesterg. *
Christensen Anders automobilhdl.
Christensen A M pens. førstelærer
Præstevænget
Christensen Anton gdr. Kratgrden
pr. V. 56 10 84
Christensen Iver gdr. Fuglsang
Christensen K A gdr. Vesterlundgrd.
Ballesgrd. Mark
Christensen Kristen Roed fhv. gdr.
Koldingv. 26
Christensen Svend Riber gdr.
Damsgrd. Refsgrd.
Christensen Jens Laurits husmd.
Roedsminde
Christensen Chr. landmd.
Ø. Thorsted
Christensen Poul D slagterm. Dalg.
Christensen Sigvald smedem. Vork
Christiansen Chr. landmd. Bødkers-
minde
Christiansen Jørgen radioforhdl.
Sønderg.
Christiansen Viggo tømrerm.
Vesterg. 23
Christoffersen E Irsaqf. Sønderbygd
Amhede
Christoffersen Frode, Østergrd.,
omst. t. Aage Christoffersen
Clausen Albert gdr. Hvidegrd.
Clausen R gdr. Nordhøjrd.
Ø. Thorsted pr. V.
Correll M lærer Sønderg.
Dahl Chr. Thomsen gdr. Ørvigv.
Dalse Autogas Smalfort 4-6
Dam Chr. rutebiljer
Dam Steffen rutebiljer
Damaard Evald autohdl. Bøgvadv. 9
Damm Aage Hansen salgskons.
Ørvigv. 84
Dan Kobindselsforening Koldingv. 10 *
Danielsen Almann P gdr.
Frydenslund
Danielsen E vognmd. Aftensang
Danmark Det gjensidige Forsik-
ringselskab Parkv.
Dansk Arbejdsmands Forbund
Egtved afd. Vejlev.

te Pigespejderkorps Det Føringscenter Rodbjerggrd. Vork	55 1492	Grønne Børge boghdl. Sønderg. 5	55 1127	Jakobsen H E gdr. Bakkebo Bølling	55 1240
ard Anna fru Vesterg. 19	55 1014	Gaarde Oluf vognd. Vork, omst. L	55 1508	Jakobsen Jens Kn. gdr. Gedbjerggrd.	55 1524
ig Erik aut. el-install. (elec-tri)	55 1059	Hansen Dorthea Gaarde		Jakobsen Herluf statshusmd.	55 1244
derg. 1	55 1059	Hansen Amor arbejdsmd. Ørvig-vej 25	55 1471	Bølling	
sen Herluf gdr. Lærkesang	55 1537	Hansen Axel Møller entrepr.		Jensen Hans Chr. betonarb. Vork	55 1499
en Marinus husmd. Oustrup	55 1550	Hjelmstrup	55 1260	By	55 1429
d (Afkomsprøverne for kød-fuktion)	55 1212	Hansen J D fiskeriejær Spararup	55 1030	Jensen Marie fhv. centralbest.	55 1109
onom Axel Nielsen priv.	55 1475	Hansen M fiskeriejær Refsgd.	55 1383	Jensen Inge Buch damefrisørinde	55 1009
steassit. Niels Gade priv.	55 1281	Hansen Anna fru Ørviggrdsv.	55 1579	Jensen Kr. direktør Tranniv. 5	55 1284
istenkollegiet	55 1469	Hansen Carl gdr. Severinelyst	55 1284	Jensen Bent Chr. edb-konsulent	55 1625
d Apotek Vejlev. 10	55 1003	Hansen Chr. gdr. Fredensbo		Bølling	55 1147
teker H Johansen priv.	55 1476	Fuglsang	55 1216	Jensen Jørgen aut. elinstall.	55 1464
d Auto-Service	55 1278	Hansen Chr. Jessen gdr.	55 1261	Jensen Haldur fotogr. Sønderg. 7	55 1378
d Autoværksted	55 1070	Hjelmstrup Mosegd.	55 1261	Jensen Egon gdr. Fællesøje	55 1259
ricestation og udstilling	55 1466	Hansen Egon Møller gdr. Østerlund	55 1257	Vollund	55 1456
ensang	55 1018	Hjelmstrup	55 1501	Jensen Ejnar fhv. gdr. Kirkev. 10	55 1456
d Bageri Vesterg. 1	55 1375	Hansen Ejnar gdr. Riisladegd. pr. V.	55 1332	Jensen F S gdr. Bodilsminde	55 1029
d Betonvarefabrik (Ansgar	55 1375	Hansen Georg gdr. Amhedegr.	55 1573	Jensen Hans gdr. Fuglsang	55 1386
itensen) Aftensang	55 1287	Hansen Herluf gdr. Ølrgd. pr. R.	55 1339	Jensen Hans Chr. gdr. Ballegrd.	55 1120
d bibliotek tirsd. og fred.	55 1275	Hansen H P fhv. gdr. Vesterg.	55 1443	Mark	55 1131
17 og 19-21	55 1275	Hansen H Johs. Jessen gdr. Bølling	55 1074	Jensen Hans Erik gdr. Nylykke	55 1346
d Bio Dalg. 25	55 1010	Hansen Kaj gdr. Skovhøjgrd.	55 1412	Jensen Ivar gdr. Bølling	55 1179
d Blomster	55 1127	Egtved Skov	55 1513	Jensen Iver S gdr. Bøvgad	55 1185
d Boghandel Sønderg. 5	*55 1099	Hansen Karl gdr. Hedelykke		Jensen Jens Chr. gdr. Fynsminde	55 1517
d Bogtrykkeri Aftensang 5	55 1362	Hansen Ole Friis gdr. Rodbjerggrd.	55 1540	Hjelmstrup	55 1233
d Cementstøberi (Ansgar	55 1362	Hansen Othilie gdr. fru Egeland	55 1092	Jensen Otto Langager gdr. Ll. Sol-	55 1167
itensen) Sønderg. 23	55 1362	pr. V.	55 1380	vang	55 1050
d Elforretning	55 1147	Hansen Peter gdr. Bøllingladegd.	55 1171	Jensen Peter gdr. Vinkelgrd.	55 1267
all. Jørgen Jensen	55 1567	Hansen Poulin J gdr. Vollundgrd.	55 1531	Jensen Sejer gdr. Paaskeborg	55 1505
ontør Erling Larsen priv.	55 1391	Hansen Sv. Aage fhv. gdr. Vejlev. 13	55 1019	Jensen Valdemar gdr. Kirkebyen	55 1505
d Gulvbelægning Kirkev. 9	55 1484	Hansen Thorvald gdr. Vork	55 1043	Jensen Aage gdr. Spangmosegd.	55 1478
d Hotel Dalg. 16	55 1043	Hansen Einer hidsgartn.	55 1553	Jensen Hans hdlsm. Skærabækgrd.	55 1421
d Højskolehjem	55 1080	Hansen L hoteljejer	55 1218	Ahmehde	55 1401
d Kro	55 1398	Hansen M Møldrup husejer Vork	55 1218	Jensen Johs. M husmd. Kirkebyen	55 1401
d Lillebil og Turistfart Hjel-	*55 1455	Hansen Johannes husmd. Bølling	55 1394	Jensen Karl F kreaturhdl. Kirkev. 7	55 1001
lv. 20	55 1004	Hansen Laurits husmd. Egtved Skov	55 1278	Jensen Karl F kreaturhdl. Kirkev. 7	55 1600
d Lokalforening Engv. 1	55 1465	Hansen Johs. landmd. Engvang	55 1621	Jensen Ib Ole Fjendsen & I A Møller	55 1603
d Mejerl (J. Laursen) Vejlev.	*55 1099	Hansen Jacob mekaniker	55 1305	læger 9-12, mand. 16-18 Ørvig-	55 1463
d Menighedsbarnehave	55 1465	Hansen Jens Jørgen murerm.	55 1627	vej 37	55 1462
ev.	*55 1099	Fuglsang	55 1559	—	55 1600
d Posten, Aftensang 5	55 1273	Hansen Jens møller Bølling Ml.	55 1175	Jensen Aug. lærer Bølling	55 1603
d Radio-Service Sønderg.	55 1123	Hansen Jørn salgschauff. Aften-	55 1404	Jensen Poul Einar lærer Tingv. 10	55 1463
d Savværk & Trælasthandel	55 1287	sang 21	55 1354	Jensen M pensionatsejer Aften-	55 1462
d Skole kontoret	55 1493	Hansen M C skom. Vork	55 1168	sang 19	55 1652
erhvervelset	55 1067	Hansen V P skom. Koldingv. 38	55 1349	Jensen Gottlieb regnskabsf. Rosen-	55 1629
d Skøjlesforretning (E B Poul-	55 1031	Hansen Rich. vaskeriejær Dalg. 29	55 1349	kilde Rugsted	55 1083
Sønderg. 2	55 1183	Hansen J vejmd.	55 1349	Jensen Jens E rentier Hjelmdrup-	55 1379
d Smede- og Maskinforretning	55 1133	Hansen Agnete, Dalg.	55 1349	vej 10	55 1298
d Sygeplejeforening	55 1107	Hansen Chr., Nørkjærgrd. pr. V.	55 1349	Jensen Jens P rentier Præste-	55 1455
d Trælasthandel og Vognmands-	55 1107	Hansen Marius Ulff Smalfort 5	55 1349	vænget 16	55 1428
etning (Ansgar Kristensen)	55 1133	Hansen V, Raabierghus	55 1349	Jensen Peter rentier Spararup	55 1428
d Varmeværk Andelselskabel	55 1410	Hasselstrøm Harry formd. Fryds-	55 1349	Jensen N P skoleinsp. Egtved Skole	55 1053
d Hallen Hjelmdrup.	55 1166	vej 14	55 1093	Jensen Hans Chr. uddeler Engv. 11	55 1110
d Kolding Rutebiler	55 1502	Hatting Most Depot Frydsv. 19	55 138	Jensen A R, Vejlev. 22	55 1358
rym Aage uddeler Vork	55 1585	Haugland Sigurd, Musikhøjskolen	55 1408	Jensen J P, Præstevænget	55 1358
ry Valdemar provisor	55 1533	Tågelund	55 1352	Jeppesen J Holm gdr. Spararup	55 1582
univ. 33	55 1510	Hausen A ingeniør Vork	55 1101	Jeppesen Knud Holm medhjælper	55 1489
ldsen H murerm. Vork	55 1510	Have Ejnar gdr. Leergrd.	55 1527	Spararup Fiskeri	55 1428
en R. Graahøjgrd. Vork	55 1078	Have Hans gdr. Vork Ødsted pr. V	55 1367	Jeppen Kathrine fru Smalfort	55 1103
en Rasmus, Højvanggrd.	55 1628	Hedensted Aksel arbejdsleder	55 1459	Jeppen Mads gdr. Spararup	55 1110
sen Jens Jensen pensionist	Hemm. nr.	Parkv.	55 1136	Jeppen R S lærer Vork Skole	55 132
en O læge Hjelmdrup.	55 1001	Hermansen E L traktorf. Egtved	55 1260	Jessen Vald. fhv. restaur. Koldingv.	55 1385
en Ole, Ib-Jensen & I A Møller	55 1495	Skov	55 130	Jessing Frederik landmd. Refsgd.	55 1476
er. 9-12, mand. till. 16-18	55 1001	Hjelmstrup Maskinstation	55 130	Johansen H apoteker Vejlev.	55 1313
g. 37	55 1600	Hjort Niels ejendomshdl. Ørvigv. 90	55 1033	Johansen Poul chauff. Tranniv. 15	55 1159
—	55 1495	HM Nippelrørfabrik Smalfort 4-6	55 1590	Johansen Svend cykelforr.	55 1322
ann P H ingeniør Tågelund	55 1425	Hoff - Matic Ingeniørfirma Over-	55 1075	Johansen N P depotbest. Vester-	55 1034
d Niels P pensionist Elmely	55 1542	orden	55 1041	gade 12	55 1225
isang	55 1542	Holm Jenny fru Kirkev. 18	55 1419	Johansen Marie fru Dalg. 9	55 1054
eriksen Keld Hovgaard husmd.	55 1584	Holm Emil murerm.	55 1274	Johansen Anton gdr. Mosegd.	55 1338
eriksen K K pølseforhdl.	55 1584	Holt Peter Jørgensen amtsvejmd.	55 1262	Johansen J P gdr. St. Ballegrd.	55 1444
stevænget 3	55 1584	Bølling	55 1309	Johansen Kaj gdr. Bakkegd.	55 1334
lligt Pige Forbund	55 1560	Holt Aksel gdr. Vangelyst	55 1271	Johansen E smedem.	55 1444
ertræningscenter Vork	55 1406	Horsted Johs. O frugtavlerv Venborg	55 1271	Johansen Mette Sønderg. 7	55 1334
d Mogens bankfuldm. Præste-	55 1281	pr. G.	55 37	Junker Reinhard gdr. Bølling Mark	55 1220
get	55 144	Houbak Peter lærer Hjelmdrup. 11	55 1382	Jøger R A slagterm. Tranniv. 27	55 1089
eriksen Keld Hovgaard husmd.	55 1281	Huss Hans Ørvig. 8	55 1254	Jøker S Nissen & Co. A/S fliskeksp.	55 1143
eriksen K K pølseforhdl.	55 144	Højer H E sygekassekass.	55 1203	Spararup	55 1124
stevænget 3	55 1494	Smalfort 18	55 1371	Fiskemesterb. Spararup	55 1143
lligt Pige Forbund	55 1392	Iversen B fiskeriejær Tågelund	55 1325	Priv. Olav Jøker-Jensen	55 1350
ertræningscenter Vork	55 1176	Iversen A P lækmed. Bølling Mark	55 1192	Fiskeksp. S Nissen Jøker	55 1363
d Mogens bankfuldm. Præste-	55 1356	Jacobsen H E C gdr. Skansegrden	55 1528	Jørgensen Evald arbejdsmd. Kolding-	55 1363
get	55 1356	Bølling	55 1127	vej 32	55 1255
eriksen Keld Hovgaard husmd.	55 1356	Jacobsen S P F lærer Nybjerg Ml.	55 1127	Jørgensen Vilhelm arbejdsmd.	55 1255
eriksen K K pølseforhdl.	55 1356	Jacobsen Viggo maskint. Refsgd.	55 1127	Bølling	55 1554
stevænget 3	55 1356	Jakobsen Th. forp. Damsgd. pr. V.,	55 1127	Jørgensen Oskar bøelsmd. Vork	55 1554
lligt Pige Forbund	55 1356	omst. t. Marius Jakobsen	55 1127		
ertræningscenter Vork	55 1356	Jakobsen Anna gdr. Hejlskovgrd.	55 1127		
d Mogens bankfuldm. Præste-	55 1356		55 1127		
get	55 1356		55 1127		

Jørgensen Marie distriktsjorde.	55 10 57	Laursen Thorvald husejer Ørvingvej 14	55 16 45	Nielsen Hans gdr. Bølling Ladegr.	5
Jørgensen A fru Egtved Skov	55 12 76	Laursen J A landmd. Øustrup	55 11 72	Nielsen Mads Kalltoft gdr. Solbakken	5
Jørgensen A gdr. Vendborggrd. pr. G.	55 12 14	Laursen J mejeribest. Vejlev.	55 10 04	Nielsen Niels Peter gdr. Fuglsang	5
Jørgensen Axel gdr. Øustrup	55 15 51	Laursen-Vig Sigurd prøst Vejlev.	55 13 61	Nielsen Niels Thomsen gdr.	5
Jørgensen Chr. fhv. gdr. Koldingvej 25	55 11 73	Lehmann Svend Aage kølærer	55 13 48	Tinghavegrd. Øustrup	5
Jørgensen Hans J gdr. Øustrup	55 14 47	Liegaard Fiskeri Vejlev.	55 10 28	Nielsen Peder gdr. Vanggrd. Øustrup	5
Jørgensen Johs. fhv. gdr. Åftensang 11	55 14 73	Lind Jørgen viceps. Ørving. 88	55 12 26	Nielsen R Damgaard gdr. Teglgd.	5
Jørgensen Regnar rutebilchauff. Hjelmstrup. 2	55 16 13	Lindgaard O C sogneprøst	55 13 40	Nielsen Svend gdr. Stigdrds. 5	5
Jørgensen P speditør Ll. Roedgrd.	55 13 07	Locht Hermann strømpfabr.	*55 13 00	Nielsen V gdr. Østerris pr. V.	5
Kalltoft Nielsen Mads gdr. Solbakken	55 12 38	Locht Volmer	55 10 96	Nielsen Margrethe iskiosk Møllebakken	5
Karsberg M G civiløkonom Ll. Refsgd.	55 16 17	Lorentsen Jens husmd. Bølling	55 12 72	Nielsen Kristian lillebilvognd. Hjelmstrup. 20	5
Kastbjerg Chr. M, Sønderg. 6	55 10 36	Lorentzen H J kommuneing. Trannisvej 1	55 13 88	Nielsen Ann la Cour lærerinde Hjelmstrup. 8	5
Kjeldsen Herbert gdr. Rungstedlund pr. V.	55 15 49	Lund Christensen Erik advokat Vesterg.	*55 15 00	Nielsen Kaj O maler Frydsv. 2	5
Kjær Sørensen Chr. fragtmd.	55 10 81	Lund L P forp. Højdalgrd. Bøvgad	55 11 74	Nielsen Viggo overing. Øustrup	5
Kjær P gdr. Hjelmstrup	55 12 34	Lund E V gdr. Egerød	55 12 41	Nielsen Alfred pensionist Trannisvej 18	5
Kjær-Sørensen V snedkerm. Åftensang 13	55 16 10	Lund Hans gdr. Egely Egtved Mark	55 13 69	Nielsen Claudine pensionist Bølling	5
Klingebækhus	55 13 43	Lund Svend gdr. Sjarurgrd.	55 10 13	Nielsen K C pensionist Smalfort 11	5
Kloster J C arbejdsmd. Vesterg. 51	55 16 34	Lærke Anton lærer Ørving. 34	55 13 72	Nielsen Niels Lyngdøl tømrer- & snedkerm. Ørving. 11	5
Kloster H P gdr. Glasbjerghus Sjarur	55 14 40	Madsen Johs. gdr. Vork pr. V.	55 15 39	Nielsen H uddeler Trannisv. 13	5
Knudsen Per Borg arkitekt Bøvgadgrd. Bøvgad	55 14 22	Madsen Niels fhv. gdr. Hjelmstrupvej 18	55 12 32	Nielsen H uddeler Trannisv. 1	5
Knudsen L fiskeriejer Vejlev.	55 10 28	Madsen Alfred husejer Vesterg.	55 11 26	Nielsen Gunnar vogndm. Vejlev. 9	5
Knudsen Karen fru Engv. 3	55 14 09	Madsen Egon husmd. Egtved Mark	55 14 79	Nielsen Poul vogndm. Korbenhøj 9	5
Knudsen Karen og Nina gdr. Præstevænget	55 10 22	Madsen Jakob maskinst. Hjelmstrup	55 12 02	Nielsen Ove & Rolver A/S Frydsv. 29 omst. l. tømrer Chr. Rolver Kirkeg. 15	5
Knudsen Niels gdr. Tågelund	55 13 81	Madsen Peter murer Hjelmstrup.	55 11 54	Nordbæk Fiskeri (L Knudsen og B Iversen) Tågelund	5
Knudsen P hønseriejer Vork	55 15 35	Madsen C M urm. og guldsmd. Vesterg. 21	55 10 56	Nordestaagaard-Jensen Hanne fru Nybjerg Mølle	5
Knudsen Ove rentier Vejlev. 20	55 12 89	Mathiesen H J og J M Pedersen autohøuphøj Bølling	55 15 71	Nørsgaard J J gdr. Østerbygrd.	5
Knudsen Povl A repræs. Åftensang	55 14 74	Mathiesen Jens vejformd. Bøvgad	55 13 87	Nørsgaard Aage gdr. Østerbygrd. Ø. Thorsted	5
Knudsen K sognefoged Højstrup	55 15 20	Matthesen Poul & Co. A/S Vejlev. 26	*55 15 22	Olesen Orla gdr. Højvang Brakker	5
Kolding Folkebanks Filial	55 11 28	Poul Matthesen Buskhøj Hjelmstrup	55 14 61	Olesen Tage gdr. Fuglehøjgrd.	5
Kolding Folkeblad (Niels Kristensen) Sønderg. 11. omst. t. priv. Vestergade 28	55 10 71	Melgaard J købmd.	55 11 05	Olesen Jens Peder isenkr. Vejlev. 4	5
Kommunale telefoner Egtved kommune kommunekont.	*55 13 55	Michaelsen Knud M vogndm. Kirkev.	55 13 35	Olesen Reaner landmd.	5
Konsted H J gdr. Bølling	55 12 17	Mikkelsen Karen rentrice fru Mikkelsen L A urm. Præstevænget 1	55 10 84	Olsen C E lærer Brudesø Fuglsang	5
Kørsholm Hans gdr. Bølling	55 12 47	Mogensen Johs. gdr. Vibehus Bølling	55 12 30	Oxlund Søren købmd.	5
Kosangas Vesterg. 12	55 13 22	Mogensen Johs. husmd. Bølling	55 12 93	Pabst Harald gdr. Højgrd.	5
Kristensen Kristian bialer Birkely Ballesgrd. Mark	55 14 41	Mogensen Jørgen, Hjelmstrup.	55 13 19	Pabst Henrik vogndm. Vork	5
Kristensen Hans boelsmd. Egtved Skov	55 11 69	Mortensen Viggo A arbejdsmd. Toftv. 4	55 12 88	Paulsen P postbud Rita Bøvgadv.	5
Kristensen Karl boelsmd. Bølling Skanse	55 14 37	Mortensen Hans bliikkensl. Smalfort 4-6	55 10 33	Pedersen Harry boelsmd. Fuglsang	5
Kristensen Anton fhv. gdr. Vejlev. 8	55 10 73	Mortensen Mary damefrisørinde Dalg. 13	55 11 39	Pedersen Tage bogtr. Åftensang 5	*5
Kristensen A Rabbek gdr. Sjarur	55 13 17	Mortensen Tage C forv. V. Ballesgrd.	55 11 18	Pedersen Børge chauff. Venborg pr. G.	5
Kristensen Peter gdr. Vork Nygrd., omst. l. fru Nanna Bruun	55 15 11	Mortensen Gerda fru Vejlev. 6	55 15 80	Pedersen Ebbe Hartvig Mack dyrlæge	5
Kristensen Niels lokalredaktør Vesterg. 28	55 11 07	Mouritsen Svend savsk. Bakkev.	55 13 12	Pedersen Marius fiskehdl. Ørvingvej 102	5
Kristiansen Ansgar vogndm.	55 11 96	Munk K frisør Dalg. 32	55 16 26	Pedersen Sv. Aa. fiskeriejer Vork	5
Kristiansen Johs. dyrlæge Vinkelgrdsvej 4	55 12 92	Musikskølskolens Forlag	*55 14 11	Pedersen Kathrine Brødsgaard fru Præstevænget 15	5
Kristiansen Rob. husejer	55 12 09	Müller A lærer Tvær. 3	55 15 95	Pedersen Margen fru Amhede	5
Kruse Arne chauff. Koldingv. 23	55 10 69	Møbelgården A/S Sønderg. 20	55 15 70	Pedersen Eilif Aug. gartn.	5
Kruse Henning gdr. Fuglsang	55 11 48	Møller Ejner gdr. Thorstedgrd.	55 13 28	Pedersen Adolf gdr. Bidalgrd. Øustrup	5
Kruse Johs. gdr. Koldingv.	55 10 60	Møller Jens Chr. gdr. Østerlund pr. V.	55 15 07	Pedersen A Kjør gdr. Thorsted	5
Kruse M vogndm. Dalg. 10	55 11 53	Møller Niels gdr. Hjelmstrup	55 12 56	Pedersen Endrup fhv. gdr. Bakkevej 12	5
Kvist John pens. lærer Præstevænget	55 12 07	Møller Peter gdr. Vork Ødsted pr. V.	55 15 47	Pedersen Hans gdr. Bøvgad Skov	5
Lang Karl depotindeh. Frydsv. 19	55 15 38	Møller I A læge privat Vejlev. 19	55 14 81	Pedersen Jens Peder gdr. Nr. Ballesgrd.	5
Larsen Erling elmøntør Vejlev.	55 15 67	Møller I. Ole Fjindsen & Ib Jensen lærer 9-12, mand. till. 16-18 Ørving. 37	55 10 01	Pedersen Niels P B gdr. Holte-Krog pr. J.	5
Larsen A Skovbo gdr. Østerholm	55 12 94	—	55 16 00	Pedersen Peder M gdr. Skelbo pr. J.	5
Larsen K gdr. Bøvgad Skov	55 13 53	Mørke August fiskem. Sjarur NCR (tekniker Erik Pedersen) Trannisv. 12	55 11 24	Pedersen Peder R gdr. Mosehøj Ballesgrde	5
Larsen Mads gdr. Vollund	55 11 29	Nicolajsen Hans landmd. Bølling	55 14 24	Pedersen Helmer Buchvald husejer Kirkev. 11	5
Larsen Niels gdr. Tuddav pr. V.	55 14 51	Nielsen Axel agronom Afkomsprøvestationen	55 12 22	Pedersen Holger husejer Parkv. 6	5
Larsen V Brandt hotelier Dalg. 16	55 14 84	Nielsen Eigil chauff. Thorsted	55 14 75	Pedersen N husejer Koldingv. 21	5
Larsen M J fhv. landmd. Smalfort	55 12 66	Nielsen H P chauff. Koldingv. 18	55 11 98	Pedersen Hans fhv. husmd. Tværvej 5	5
Larsen K R manufakturhdl. Søndergade 10	55 10 23	Nielsen Kaj T chauff. Hjørnebo Bølling	55 15 74	Pedersen H M maskinhdl. Koldingvej	*5
Larsen K Bolund møbelhdl. Kirkevej 9	55 13 91	Nielsen Th. Sloth fiskeriejer	55 11 49	Pedersen Jørgen murer. Koldingvej 7	5
Larsen Sinna syerske Refsgd.	55 13 41	Nielsen Hans forp. Dalgd.	55 16 14	Pedersen Ove rutebilchauff. Hjelmstrup.	5
Lauesen H lærer Tingv.	55 15 06	Nielsen Kirsten fru Vejlev.	55 11 50	Pedersen M savværksejer	5
Lauesen J A, Koldingv.	55 13 08	Nielsen A frk. Vesterg.	55 10 79	Pedersen H smedem. Bølling	5
Lauridsen I, Ll. Frydenslund Sjarur Mark	55 16 41	Nielsen Arne gdr. Vork	55 15 41	Pedersen K socialinsp.	5
Lauritsen Birte damefrisør fru Åftensang 15	55 15 63	Nielsen Egon gdr. Daugdrdsmlnde Bølling	55 12 19		
		Nielsen Erling gdr. Vork	55 15 62		
		Nielsen H gdr. Snoghavgrd.	55 12 83		

sen Erik tekniker Tranniss-		Skøtt Kai gdr. Grønhøj	55 1236	Veile Bank A/S Eglved afd. mand -	
2	55 1424	Skøtt Bent, Vork	55 1364	fred. 9.30-15.30 ired. tilf. 17.30-	55 1395
sen C Bendix tømrerm		Skøtt Erik, Vork Ødsted pr. V.	55 1285	19.30	55 1373
ingv.	55 1130	Snare- og Laanekassen i Egtved	55 1009	Vejle Amts Folkeblad Vesterg.	55 1018
sen Jens Juhl vejmd. Balles-		Speedtsberg S Bakken	55 1021	Vestergaard L bagerm. Vesterg. 1	55 1151
Mark	55 1526	Steffensen A bestyrer Enghavegrd.		Vestergaard Jens fhv. gdr. Aften-	55 1210
sen Hans Lange vogndm.		Bølling	55 1253	sang	55 1586
ingv. 19	55 1201	Steffensen V gdr. Mosegrd. Vork	55 1483	Vilain Verner arbejdsleder Dal-	55 1454
sen Jens Hvollbøl vogndm.		Styrbæk Svend gdr. Glasbjerg	55 1142	gade 32	55 1502
ed Skov	55 1457	Styrbæk Villy pelsdyravler	55 1392	Vingborg N rentier Smalfort 3	55 1522
sen Julius	55 1178	Styrbæk Peter, Præstevænget	55 1435	Vogensen Vagn hjemmest. 8-9	55 1454
ardt Niels gdr. Oustrup	55 1052	Svensden Otto bagerm. Vejlev. 4	55 1094	Amhede	55 1552
sen Kai bankbest. Vesterg. 15	55 1427	Svensden R og L dekorat. Møllehuset		Vonsel Svend husmd. Birkehøj	55 1267
sen Karen fru Rosenkilde		Bølling	55 1468	Vork Fiskeri	55 1267
gv. 5	55 1449	Svensden Magnus gdr. Oustrup	55 1486	Kont. A. D. Burchartsv. 15 Kolding	55 1646
sen Anders Hviid gdr. Refs-		Svensden Ellen, Parkv. 2	55 1047	Vølker Svann Nielsen arkitekt	55 1046
sen Jens Chr. Møller gdr.		Svensden Svend A Ørvigv. 2	55 1065	Bølling Skole	55 1213
ebjerggdr.	55 1235	Sydjysk Alfa - Laval Service (Vagn		Vaaben K fiskeriejer	55 1160
sen K M og J O gdr. Oustrup	55 1062	Thuesen) Kirkev. 16	55 1100	Vaaben L M gdr. Bølling pr. B.	55 1523
sen L M gdr. Nødkærlund		Søgaard V K hdsjagtart. Dalg. 17	55 1103	Westerlund Gunner tekstiltækn.	55 1137
mrdrup	55 1258	Søgaard Chr. vogndm.	55 1032	Tringv.	55 1432
sen Øve gdr. Oustrup	55 1112	Søndergaard Metha kroejer	55 1102	Wilhelmsen A gdr. Vork pr. V.	55 1228
sen L R konsulent Bølling		Søndergaard Sv. lærer Hjelmdrup-		Winkel M P gdr. Granhøjgdr.	55 1165
e	55 1377	vej 6	55 1467	Winkel Johs. Koldingv. 2	55 1228
sen Peter købmd. Rugsted-		Sørensen Rud. blikkenslagerm.	55 1139	Winterberg Laurits gdr. Gejlager	55 1137
pr. V.	55 1565	Dalg. 8	55 1082	Østerlund P gdr. Egtved Mark	55 1081
sen Kurt manufakturforr.		Sørensen Johs. Skanderup cykelhdl.			
erg.	55 1017	Sørensen Chr. fiskeriejer Nybjerg Ml.	55 1157		
sen Ellen sygepl. Vesterg. 15	55 1427	Bøqvad	55 1081		
sen M M tekstilarb. Parkv. 11	55 1374	Sørensen Chr. Kjør fragtmd.			
sen Erling tømrerm. Bøqvad-		Sørensen Marie frk. Trehøjgdr.	55 1544		
1	55 1525	Vork	55 1413		
sen Hans vogndm. Vork	55 1509	Sørensen Gunnar gdr. Viedsgdr.	55 1242		
sen J Hesselhøj pr. V.	55 1458	Sørensen Gunnar V gdr. Vesterlund	55 1188		
. skomagerm. Egtved Skov	55 1265	Hjelmdrup	55 1117		
. skomagerm. Egtved Skov	55 1265	Sørensen Holger gdr. Birkely	55 1389		
. skomagerm. Egtved Skov	55 1265	Egtved Skov			
. skomagerm. Egtved Skov	55 1265	Sørensen Jens gdr. Koldingv.	55 1085		
. skomagerm. Egtved Skov	55 1265	Sørensen Jørg. M gdr. Refsgårde	55 1063		
. skomagerm. Egtved Skov	55 1265	Sørensen Karl gdr. Skovlund	55 1115		
. skomagerm. Egtved Skov	55 1265	Ø. Thorsted	55 1291		
. skomagerm. Egtved Skov	55 1265	Sørensen Marie Baungård pr.	55 1193		
. skomagerm. Egtved Skov	55 1265	Ørvigv. 38	55 1009		
. skomagerm. Egtved Skov	55 1265	Sørensen M og D gdr. Brambjerg-	55 1156		
. skomagerm. Egtved Skov	55 1265	gdr.	55 1245		
. skomagerm. Egtved Skov	55 1265	Sørensen S gdr. Bølling Mark pr. Vb.	55 1191		
. skomagerm. Egtved Skov	55 1265	Sørensen Vilh. fhv. gdr. Trannis-	55 1423		
. skomagerm. Egtved Skov	55 1265	vej 13	55 1227		
. skomagerm. Egtved Skov	55 1265	Sørensen Ejvind kasserer Sønder-	55 1306		
. skomagerm. Egtved Skov	55 1265	gade 16	55 1263		
. skomagerm. Egtved Skov	55 1265	Sørensen Søren lillebilvogndm.	55 1106		
. skomagerm. Egtved Skov	55 1265	Refsgårde	55 1318		
. skomagerm. Egtved Skov	55 1265	Sørensen Poul lærer Bølling	55 1208		
. skomagerm. Egtved Skov	55 1265	Sørensen P rentier Sønderg. 9	55 1170		
. skomagerm. Egtved Skov	55 1265	Sørensen N P smed	55 1631		
. skomagerm. Egtved Skov	55 1265	Sørensen Carl, Rosenvang	55 1045		
. skomagerm. Egtved Skov	55 1265	Tarp Aa. gdr. Mosebø Bølling	55 1632		
. skomagerm. Egtved Skov	55 1265	Thormansen Maren husejer Bølling	55 1434		
. skomagerm. Egtved Skov	55 1265	gl. Skole	55 1610		
. skomagerm. Egtved Skov	55 1265	Therkelsen S rentier Spjarup	55 1100		
. skomagerm. Egtved Skov	55 1265	Thomsen J P blomsterhdl. Sønder-	55 1100		
. skomagerm. Egtved Skov	55 1265	gade 25	55 1048		
. skomagerm. Egtved Skov	55 1265	Thomsen Th. forp. Spjarup	55 1303		
. skomagerm. Egtved Skov	55 1265	Thomsen K gdr. Godthaab	*55 1522		
. skomagerm. Egtved Skov	55 1265	Thomsen Th. Holger gdr. Bølling	55 1277		
. skomagerm. Egtved Skov	55 1265	Østergdr. pr. B.	55 1055		
. skomagerm. Egtved Skov	55 1265	Thomsen Th. O kreaturhdl. 19-20			
. skomagerm. Egtved Skov	55 1265	Vejlev.			
. skomagerm. Egtved Skov	55 1265	Thomsen Knud landmd. Venborg			
. skomagerm. Egtved Skov	55 1265	Thomsen Asger møbelhdl. Aftenang.			
. skomagerm. Egtved Skov	55 1265	omst. t. priv.			
. skomagerm. Egtved Skov	55 1265	Thomsen Chr. pensionist Bølling			
. skomagerm. Egtved Skov	55 1265	Thorsen A lærer, tale- og høre-			
. skomagerm. Egtved Skov	55 1265	prødagag Trannisv. 25			
. skomagerm. Egtved Skov	55 1265	Thorsted Bygningsnedkeri Aften-			
. skomagerm. Egtved Skov	55 1265	sang 13			
. skomagerm. Egtved Skov	55 1265	Thuesen Vagn aut. Alfa - Laval forhdl.			
. skomagerm. Egtved Skov	55 1265	Kirkev. 16			
. skomagerm. Egtved Skov	55 1265	Thuesens Foto Sønderg. 2			
. skomagerm. Egtved Skov	55 1265	Thuesen J J rejpsr. Koldingv.			
. skomagerm. Egtved Skov	55 1265	Thygesen Richard købmd. Bølling			
. skomagerm. Egtved Skov	55 1265	Trøindustriens Maskinkonsignation			
. skomagerm. Egtved Skov	55 1265	Vejlev. 26			
. skomagerm. Egtved Skov	55 1265	Taaeglund Fiskeri (Hansen)			
. skomagerm. Egtved Skov	55 1265	Uldalls Fisketransport Vejlev. 33			
. skomagerm. Egtved Skov	55 1265	Uldall Michæli musiklærerinde			
. skomagerm. Egtved Skov	55 1265	Vejlev.			
. skomagerm. Egtved Skov	55 1265	Uth Kristian fiskeriejer Spjarup			
. skomagerm. Egtved Skov	55 1265	Utoft Vagn skrædderm. Sønderg.			

Gesten

05 - abn. nr.

Kortfelt: 13 d

Postadresser:

V. betyder 6065 Veerst
Vj. — 6600 Vejen
Int. — 6621 Gesten

Abild Peter gdr. Tybækgdr.	55 7056
Abramsson O A kioskejer Hovedg.	55 7196
Albrektens Jakob F cykel- &	
radiohdl.	55 7001
Albrektens Jørgen smedem. Andst-	
vej 10	55 7204
Alderdomshjemmet	55 7121
Andersen Sigrid fru Hovedg.	55 7019
Andersen Kristian gdr. Gyvelv.	
Ø. Gesten	55 7083
Andersen Robert gdr. Villesholm	55 7014
Andersen Chr. M husmd. V. Gesten	55 7145
Andersen Ida rentrice Hovedg.	55 7182
Andreasen Einar brøndgr. V. Gesten	55 7108
Andreasen Niels fhv. tørvfabr.	
Stavshede	55 7084
Bach Jensen Niels vogndm.	55 7003
Banken for Vejen og Omega A/S	55 7103
Bech Verner vejmd. Andstv.	55 7138
Bendixen Gustav gdr. søgnefoged	
Vestervang	55 7109
Bertelsen Harry tømrer Nyg. 18	55 7232
Bigsgaard Petra fru Slavad Staus-	
hede	55 7160
Boiler I, Hovedg. 57	55 7009
Boulund Hans O chauff. Gyvelv.	55 7175
Bramming Verner gdr. Stlundv. 4	55 7213
Bramsen Poul bestyrer Toftegrd.	55 7152
Brugsen Gesten	55 7007
Brunebjerg B gdr. Skovgrd.	55 7110
Bundsgaard M fru Kirkev.	55 7122
Bundsgaard K A	55 7006
Børøes tømrer- og snedkerforretning	
Gamst. 1	55 7202
Baagøe Viggo gdr. Kærgrd.	
Gesten Kær	55 7113
Christensen Hans amtsvejmd.	
Kirkev.	55 7131
Christensen Kirstine fhv. centralbest.	
Hovedg.	55 7185
Christensen J Sand købmd.	
V. Gesten	55 7106
Christensen E Arvad manufakturhdl.	55 7046
Christensen Aage vogndm. Ø. Gesten	55 7107
Christiansen A P købmd. Ø. Gesten	55 7010
Clausen Alfred gdr. Fuglsanggrd.	55 7037

Clausen Villy opsynsm. Bygholm Slauskede	55 70 72	Jensen Niels Bach vogndm.	55 70 03	Røndbjerg Peder gdr. Solvang	5
Dahl Vilgo savværksejer	55 70 71	Jensen-Rustrup Johannes gdr.		Schelde Sven maskinst.	5
Damgaard Peter gdr. Langvadgrd.	55 70 45	Olesminde	55 71 20	Schmidt Edvard gdr. & amtsråds-	5
Damgaard Aage gdr. Stavshede	55 70 99	Jepsen P købmd.	55 70 92	medl.	5
Damgaard L slagterforr. fru	55 70 18	Johansen E savværksejer	55 70 50	Skjæde P J, Bækkev.	5
Damino Tørrecentral (H C Pihl)	55 70 63	Jung Franz malerm. Stadionallé	55 70 57	Skødt Chr. gdr.	5
Dansk Arbejdsmands Forbunds-		Just Carl N fhv. gdr. Tværg. 8	55 71 49	Sommer N Chr. gdr. Rolighedslund	5
Arbejdsløshedskasse	55 71 24	Jørgensen Jens grisehdl. Gyvel-		Sparekassen	5
Dansk Vandværks Industri	55 70 82	vej 11	55 71 74	Starup Jensen Leif møbelpolstrer	5
Dunkerbeck Eugen repræs.		Jørgensen Hans Madsen gdr.	55 70 43	Gyvelv.	5
Tværg.	55 71 80	Jørgensen Johs. Lund gdr. Gester-		Stauskede Savværk	5
Dunkerbeck Eugen, Søndergrd.	55 72 12	lund	55 71 32	Stockholm John Ingeniørassit.	5
Engvang Hansen E gdr. Enemarks-		Jørgensen Rud. skrædder	55 70 85	Bækkev.	5
grd.	55 71 02	Knudsen Anna Marie fru V. Gesten	55 72 14	Svendens Børge liniemontør	5
Eriksen Egon gdr. Hegnslund	55 71 68	Knudsen Emil landmd. Røjvang		Sydjysk Margarinefabr. (M Ras-	5
Eriksen H G landmd. Ravnholt	55 71 67	pr. V.	55 70 54	smes Otto købmd.	5
Eskildsen Eskild Kr. gdr. Smederøj		Knudsen Kristian S pensionist	55 71 41	Sørensen H bager	5
pr. V.	55 71 14	Kirkev.		Sørensen Karl dyrlæge	5
Eugen Deseign Søndergrd.	55 72 12	Kolding Flyveklubs svæveflyver-	55 71 86	Sørensen J G farvæg.	5
Fallesen Johs. gdr. Ø. Gesten	55 70 68	område		Sørensen Georg gdr. Højgrd.	5
Fallesen Gotfred mekaniker	55 71 27	Kommunale telefoner	55 70 35	Røfising pr. Vj.	5
Feddersen Markus gdr. Skovlyst		Gesten kommune kommuneont.	55 70 28	Sørensen Karen gdr. Tofteuld	5
Stauskede	55 72 03	Larsen H Dines sognepræst	55 71 65	Sørensen Søren Chr. gdr. Engvang	5
Feldskov Ejnar, Ø. Gesten	55 71 04	Leuco møbler (Court Starup-Jensen)		Sørensen Tony gdr. Vesterløkke	5
Felthaus A gross. Ø. Gesten	55 70 73	Stilundv. 12	55 70 69	V. Gesten	5
Feldhaus Ejner gdr. Aggersgrd.	55 70 30	Leonhard Jørgen gdr. Birkehøjgrd.	55 71 47	Sørensen Anton K kreditforen-	5
Flugt Kr. gdr. Stavshede	55 71 51	Lomborg K M damefrisør Hovedg.	55 70 16	repræs.	5
Frederiksen Karl lillebilvogndm.		Lorenzo Erik H læge 13-14,		Tang-Petersen Else fru V. Gesten	5
Bækkev.	55 70 22	iftid 8-9	55 71 00	Tarp Th. & Søn møbelfabr.	5
Gesten Autoværksted	55 71 27	Lund Viola fru Kirkev.	55 71 11	Robert Tarp priv.	5
Gesten Bageri	55 70 67	Lynhe Vagner fiskerieljer	55 71 83	Tarp Th. fhv. tømmerm.	5
Gesten Centralskole	55 71 61	Lyngsø Evald smedem. Hovedg.	55 70 75	Tatols Udsalg & Bladhandel	5
Gesten Farvehandel Stadionallé	55 70 57	Løve Jensen C fhv. stationsforst.	55 71 12	Thomsen Højer gdr. Højbo Refsing	5
Gesten Fiskeri	55 71 83	Mikkelsen Aksel mekaniker	55 70 70	pr. Vj.	5
Gesten Gartneri Hovedg.	55 70 88	Mikkelsen Aage pantefoged		Thygesen Svend gdr. Ravnholt	5
Gesten Hotel	55 70 82	V. Gesten	55 70 94	Torp Gunnar hdsgartn. Hovedg.	5
Gesten Korn og Foderstofforet-		Mortensen Karl gdr. Ll. Søndergrd.	55 70 42	Tækker Chr. gdr. Bækholm	5
ning A/S	* 55 71 77	Mortensen N B landmd. Ø. Gesten	55 70 52	ten Veen Cornelius F H repræs.	5
Gesten Manufakturhandel	55 70 46	Møller Holger Dons gdr. Enghave-		Tværg.	5
Gesten Mejeri	55 70 29	grd.	55 70 33	Vejen Bank Gesten afd.	5
Gesten Silofabrik	55 71 40	Nielsen H C bager	55 70 12	Villumsen Synnøve fru	5
		Nielsen Brdr. fabr.	55 70 41	Vaaben P Hellestø gdr. Mariegrd.	5
Gesten Sogns Sygeplejeforening	55 71 01	Nielsen G M lægeaut. fodpl.		Vaaben Marie reatrice Ø. Gesten	5
(sygeplejersken)	55 71 71	Stadionallé	55 71 18	Winther Hansen Frits manufakthdl.	5
Gesten Sygekasse (kassereren)	55 71 71	Nielsen Carl gdr. Sandagergrd.	55 70 48	Østergaard Sigvald husejer	5
Gesten Træindustri	55 71 40	Nielsen Anders landmd. Fuglsang-		Ø. Gesten	5
		hus	55 71 48		
Grønbæk Niels gdr. Højmosegrd.	55 71 34	Nielsen E landmd. Højvang	55 70 98		
Håbekost Erik graver Kirkely	55 71 58	Nielsen Børge tømmerm. Gamstv. 1	55 72 02		
Håbekost Karl gdr. Havely	55 70 38	Nielsen L B vogndm.	55 71 33		
Hansen Laurids K elinstall.	55 71 15	Nielsen K J vurderingsformd.			
Hansen I Haahr fabr.	55 71 40	Tværg.	55 70 60		
Hansen M Appel fru Nyg.	55 71 81	Nielsen Herluf	55 71 28		
Hansen Hans gdr. Sekkjærgd.		Nielsen Kristian A, Gyvelv.			
V. Gesten	55 70 15	Ø. Gesten	55 71 50		
Hansen Jens fhv. gdr. Gyvelv.	55 70 78	Olesen Svend gdr. Ø. Gesten	55 71 36		
Hansen Peter Raarup gdr. Nørgrd.	55 70 31	Olsen J M bagersv. Langbjerg	55 70 21		
Hansen Aage landmd. Ny Engholm		Olsen A mejeribest.	55 70 29		
V. Gesten	55 70 47	Pedersen Johannes gdr.	55 70 55		
Hansen Frits Winther manufakthdl.	55 70 65	Pedersen Kr. Nissen gdr. Bjørn-			
Hansen Sigfred mælkedhl.	55 71 95	kærgd.	55 71 16		
Hansen H Hviid & Søn	55 70 44	Pedersen Hans husmd. Ø. Gesten	55 70 51		
Hjørth Arne Gyvelv. 8	55 70 49	Pedersen Aa. mejerist	55 71 71		
Hollensen E rejsebud	55 70 93	Pedersen Verner møbelfabr.	55 71 73		
Huss Henning gdr. Rodbjerggrd.	55 70 02	Pedersen Kristen pensionist Ø. Gesten			
Huss Christian rentler Gyvelv.	55 71 90	Skov	55 70 76		
Hvegholm Vagn hdsmd.	55 70 74	Pedersen Dorteia reatrice Blokbo	55 70 80		
Hviid H R urm.	55 71 30	Pedersen Axel Buhl Bækkev. 8	55 70 87		
Højrup Cecilie fru Gyvelv. 8	55 70 32	Petersen Andreas gdr. Moselund			
Høst Henry fhv. gdr. Gyvelv.	55 70 53	V. Gesten	55 71 42		
Haagensen V Aa. direktør	* 55 71 77	Petersen Johs. gdr. Lavmosegrd.			
Ibsen A tømmerm.	55 70 81	Ø. Gesten	55 71 17		
Jacobsen Tage gdr. Solager Gamst	55 71 56	Petersen Martin gdr. maskinstation			
pr. Vj.		Blokager	55 70 39		
Jakobsen J J gdr. Abildhøjgrd.		Petersen Michael gdr.	55 70 05		
Refsing pr. Vj.	55 70 96	Petersen Hans P murerm.	55 70 23		
Jensen Jytte M I fru Ravnholt	55 70 26	Petersen E møbelpolstr. Stauskede	55 71 37		
Jensen A Juul gdr. Krogslund	55 70 13	pr. L.	55 71 66		
Jensen Bent Dons gdr. Skovsminde	55 71 70	Pilegaard Eilly lærerinde Central-			
Jensen Frederik gdr. Lundgrd.		skolen	55 71 64		
Råfising pr. Vj.	55 71 53	Pilegaard A, Bækkev. 1	55 72 05		
Jensen R S gdr. Sandbjerggrd.		Platz E M forp. Kærholm	55 71 23		
V. Gesten	55 70 90	Platz S gdr. Engholm	55 70 66		
Jensen N Chr. landmd. V. Gesten	55 71 29	Post- og telegrafekspeditionen	55 70 60		
Jensen P slagterm.	55 70 40	Quist Kirstine fru	55 70 17		
Jensen John R smedem. Kirkev.	55 70 24	Rask Svend lærer Nyg. 1	55 71 59		
Jensen C Løve fhv. stationsforst.	55 71 12	Rasmussen M (Sydjysk Mar-			
Jensen W Turn tømmerm. Valdborg-		gdrinefabr.)	55 70 20		
kær Ø. Gesten	55 71 72	Ravn P kreaturhdl. Ø. Gesten	55 70 27		

Hejls

se under Vejstrup

Hjarup

05 - abn. nr.

Abonnenter ved denne central kan afgi få tilsendt et eksemplar af TELEFO SØNDERJYLLAND ved henvendelse til Jydsk Telefon, Telefonbogskontoret, 8100 Århus C. (Tlf.: 06-1345 11, lok:

Kortfelt: 13 e

Postadresser:

L. betyder 6640 Lunderskov
V. — 6580 Vamdrup
intet — 6000 Kolding

Adolph L lærer 5
Andersen A Ørgaard fabr. Skanderup 5
pr. L. 5
Andersen M Eg forv. Wissingsminde 5
pr. L. 5
Bach Johs. overfoderm. Wissings- 5
minde pr. L. 5
Andersen H J gdr. Skovhøjgrd. 5
Bramsen Vagn E gdr. Frisenhavn 5
pr. V. 5
Bramsen Aage gdr. 5
Brodersen S E telefonmontør 5
Skanderup 5
Brugsen Hjarup (C Jensen) 5

en Skanderup pr. L.	59 41 04	Knudsen Anker gdr. Tankedal	59 41 75	Sørensen E forp. Skanderup Nørregrd.	59 40 94
age gdr. Gaarsholt pr. V.	59 40 40	Knudsen Aage V gdr. Enghavegrd.	59 40 32	pr. L.	
vang Villads vognd. Skanderup	59 40 88	Knudsen Børge Vilhelm maskinsn.	59 40 62	Sørensen E K gdr. Skovborghus	59 40 38
—	59 41 06	Kragh P Friis gdr. Skanderup pr. L.	59 40 85	Nyskov pr. V.	59 40 37
—	59 41 04	Kragh Svend Friis gdr. Skanderup	59 40 95	Sørensen Johs. smedem.	59 40 65
—	59 41 06	pr. L.	59 41 35	Thomsen B gdr. Lærkenborg	59 41 28
—	59 41 04	Kristensen J propr. Elisalund	59 40 02	Thomsen Th. gdr. Frdriksminde	59 41 15
—	59 40 75	—	59 41 58	Thomsen Benny Thaysen kontorassist.	59 41 24
—	59 41 62	Køster Sinnet Pol lærer	59 40 69	Skovhuset Skanderup pr. L.	59 41 15
—	59 41 38	Lange H P fabriksarb.	59 40 71	Thomsen V propr. Rosenlund pr. L.	59 41 24
—	59 40 08	Larsen Th. forp. Mariægrd. Skanderup	59 40 09	Uldall Peter H maskinsn. Mølvang	59 40 48
—	59 40 18	pr. L.	59 40 79	Skanderup	59 40 81
—	59 40 52	Larsen Viggo gdr. Poulsminde	59 40 80	Vibjerg M gdr. Skanderup Nygrd.	59 40 73
—	59 40 10	Larsen Valdemar lærer Skanderup	59 40 49	Vistoft Jørgen B ingeniør Hjarup	59 40 43
—	59 40 27	Friskole pr. L.	59 40 55	gl. Præstegd.	59 41 37
—	59 40 24	Lauridsen Hans Chr. husmd.	59 40 98	Viuff Erik gdr. Fløjbjerg pr. V.	59 41 37
—	59 40 44	Lauridsen L salgsleder f. D. L. K.	59 41 50	Wærncke N fru	59 40 34
—	59 41 03	Lauritsen Aksel Quist Skanderup	59 40 78	Wind-Friis J gdr. Thomasmind	59 40 34
—	59 41 40	pr. L.	59 40 57		
—	59 40 89	Lindberg Rudolf bygm. Ødisv.	59 41 19		
—	59 41 68	Madsen Leif Frede husmd.	59 40 93		
—	59 41 10	Madsen Fr. landmd. Skanderup	59 41 00		
—	59 40 84	pr. L.	59 40 70		
—	59 40 33	Mendel Lene fabr. fru Kastanie-	59 41 08		
—	59 40 47	grden	59 41 52		
—	59 40 64	Mølby Bertel gdr. Højrupsmind	59 41 42		
—	59 40 68	Skanderup pr. L.	59 41 74		
—	59 41 61	Møldrup H. Skanderup pr. L.	59 41 09		
—	59 40 45	Møller Niels gdr. Lindgård.	59 41 22		
—	59 41 11	Møller Niels karetm. Skanderup	59 40 26		
—	59 40 60	pr. L.	59 41 02		
—	59 41 54	Nielsen N K agronom Skanderup	59 40 51		
—	59 40 53	pr. L.	59 40 74		
—	59 41 54	Nielsen Ingvald arbejdsmd.	59 41 64		
—	59 40 22	Nielsen Oluf J forp. Nygrd. Nyskov	59 41 56		
—	59 40 33	pr. V.	59 40 50		
—	59 41 05	Nielsen Emanuel gdr. Pargumlund	59 40 23		
—	59 41 48	Nielsen Jens R gdr. Grønvanggrd.	59 40 53		
—	59 40 19	pr. L.	59 41 63		
—	59 41 01	Nielsen Niels Knude gdr. Mejeri-	59 40 96		
—	59 41 34	grden	59 41 05		
—	59 40 16	Nielsen C G husmd. Landlyst	59 40 22		
—	59 40 35	Skanderup pr. L.	59 41 06		
—	59 40 59	Nielsen Preben Mejer lærer	59 41 54		
—	59 40 87	Nielsen H vogndm.	59 41 49		
—	59 40 14	Nielsen Alfred	59 40 90		
—	59 40 46	Nielsen Mogens, Kærholm Nyskov	59 40 04		
—	59 40 30	pr. V.	59 41 26		
—	59 41 17	Nielsen P E Forbundsskolen pr. L.	59 41 29		
—	59 40 12	Nissen H, Baumgrd.	59 41 12		
—	59 40 35	Olesen Elly fru	59 40 80		
—	59 40 25	Olesen A karetm.	59 41 11		
—	59 41 45	Olesen K fru Skanderup pr. L.	59 40 91		
—	59 41 36	Olsen K fru Skanderup pr. L.	59 41 26		
—	59 40 91	Pagaard Morten husmd. Skanderup	59 41 23		
—	59 41 30	pr. L.	59 41 07		
—	59 40 41	Paulsen H G tobakshdl.	59 41 29		
—	59 40 79	Pedersen Laurids forp.	59 41 06		
—	59 40 54	Petersen N J forp. Rørkærgrd. pr. L.	59 40 21		
—	59 40 22	Petersen S V første lærer Hjarup	59 41 53		
—	59 41 26	pr. L.	59 41 31		
—	59 41 71	Petersen P E maskinfabr. Slottet	59 41 51		
—	59 40 20	Petersen O styrm. Skanderup	59 41 51		
—	59 40 17	Møllevang			
—		Priebe Chr. A hdlsm. Kærgrd.			
—		Skanderup			
—		Rask Otto gdr. Engholm Skanderup			
—		pr. L.			
—		Rask P K lærer Skanderup pr. L.			
—		Rasmussen C forp. Hjarupdamgrd.			
—		Simonsen Simon propr. Wissings-			
—		minde pr. L.			
—		Skanderup Friskole pr. L.			
—		Skanderup Maskinstation Damhjør-			
—		vang Skanderup pr. L.			
—		Skanderup Smede- og Maskinværk-			
—		sted			
—		Skanderup Ungdomsskole pr. L.			
—		Skanderup Hjarup Forbundsskole			
—		pr. L. omst. t. biblioteket			
—		Skovgaard N F gdr. Skanderup pr. L.			
—		Stenzel Jens mejeriarb.			
—		Straarup A gdr. Toltegrd.			
—		Straarup Esbern gdr. Hjarup Vester-			
—		grd.			
—		Straarup L H pensionist Nørrevang			
—		Skanderup pr. L.			
—		Svendsen K E gdr. Damkjærgrd.			
—		Skanderup pr. L.			
—		Svendsen A fhv. skatterådsformd.			
—		Skanderup pr. L.			

Højrup-Ferup

05 - abn. nr.

Kortfelt: 13 e

Postadresser:

J. betyder 6064 Jordrup
V. betyder 6055 Vester-Nebel
intet — 6000 Kolding

Alpedalens Børstefabrik	*59 90 44
Søren Petersen priv. Kolding	52 75 73
Hans Mikkelsen priv. Vamdrup	58 15 36
Andersen N Uldall vogndm. Ferup	55 90 78
Andersen J Riisberg Hvilested	55 90 08
Kro	55 90 14
Augustinus N tømrer Ejstrup	55 91 05
Bloch Kristine pensionist Ejstrup	55 90 90
Boskin I/S, Abo Ejstrup	55 90 90
— — Haderslev (045) 2 62 66	
Brodersen Andreas pensionist	55 91 93
Brugsen Ejstrup	55 90 06
Brugsen Ferup	55 90 22
Brødsgaard Anna Marie gdr.	55 90 32
Brødsgrd.	55 90 32
Christensen Peter gdr. Højvanggrd.	55 91 36
Ferup Nyvang	55 90 48
Christensen Johs smedem. Ferup	55 90 42
Christensen Ib Lyng smedevs.	55 90 42
Ferup	55 90 42
Christiansen Egon montør Højrup	55 91 07
Dahl Jørgen gdr. Nebelsminde	55 91 21
Ejstrup	55 91 21
Damgaard Niels J gdr. Ferup	55 90 51
Nyvang	55 90 51
Damgaard J P, Hvilested Grusgrav	55 90 07
Dinesen J propr. Højrupgrd.	55 90 01
Due Poul montør Ejstrup	55 91 01
Ejler Kristen gdr. Ferup	55 90 45
Ejstrup Bageri	55 90 21
Eriksen Johs. gdr. Ferup	55 90 53
Ferup Stålvarefabrik A/S Ferup	55 90 31
gl. Skole	55 90 87
Hansen Holger automek. Ejstrup	55 91 91
Hansen Preben Hvid automek.	55 91 91
Hvilested	55 90 76
Hansen Jens Lindgaard gdr.	55 90 38
Vesterlund	55 90 38
Hansen Laurits gdr. Ferup Nyvang	55 90 36
Hansen Ejnar skovarb. Ferup	55 90 83
Nyvang	55 90 22
Hansen Kjeld uddeler Ferup	55 90 25
Haugaard fiskeriselsk.	55 90 56
Herrnich H reklamechef Højrup	55 90 12
Holst Johanne fru Virkelyst Ejstrup	55 90 08
Hvilested Kro	55 90 08
Høggaard Poul aut. install. Skovlund-	55 90 23
grd.	55 90 09
Højrup Andelsmejeri	55 90 88
Jensen Henry entrepr.	55 90 63
Jensen Aksel gdr. Højvang	55 90 30
Jensen Thomas skrædderm. Højrup	55 90 33
Jensen S Anker vogndm.	55 90 98
Jensen Jens Peder Lynggrd. Ejstrup	55 90 59
Jepsen Adolf konfekturehdt.	55 90 59
Jepsen E Brinck mejeribest.	55 90 09

Jessen J S uddeler Justesen Just murer pantefoged Højrup pr. J.	5590 06	Østergaard Jens Peter gdr. Øster- gdr. Ejstrup	5590 37	Jensen Aa. gdr. Jordrup Nedergdr. Jensen Jens slagterm.
Jøker Peter Nissen fiskeriejer Hvilestedgdr. Ejstrup	5590 47	Aalykkegaard Gartneriet	5590 68	Jensen Kr. uddeler Johannessen H O malerm. Jordrup Andelsmejeri (bestyrer Paul Lund)
Jørgensen Hans Jørgen gdr. Vester- gdr.	5590 11			Jordrup El-Forretning Jordrup Foderstofforening, omst. L bestyrer Wilfred Levesen priv.
Kastaniegården Inventarfabrik (H Johansen)	5590 19			Jordrup Kro Jordrup Maskinsnedkeri
Kjærhus I damefrisør Ferup	5591 19			Jordrup Planteskole
Kristensen K smedem. Højrup pr. J.	5590 35			P Christensen priv. Veers
Kristiansen A Ferup Nyvang Krogh Jørgen A gdr. Bøgely Jordrup Skov pr. V.	5590 28	Postadresser: V. betyder 6065 Veerst Intet — 6064 Jordrup		Jordrup Savværk Jordrup Tapet- og Farvehandel (Ella & P Oxlund Christoffersen) Jordrup Turistbusservice
Landmark Hans gdr. Ferup	5591 35			Jørgensen Viggo Marinus gdr. Jordrup Skov
Larsen Knud baerm. Ejstrup	5590 15			Jørgensen Johannes kværnbilder Jordrup Vestermark
Lind Bent Engvanggdr. Ejstrup	5590 21			Jørgensen G snedker Knudsbøl Keseler Hans gdr. Bygholtgdr. Kolding Folkebanks Filial Kring Laurits bager
Lohmann Willy malerm. Hvilested Ejstrup	5590 96			Kristensen Jens Schultz gdr. Knudsbøl
Lund Jens maskinm. Elmely	5590 91			Kristensen Kr. gdr. Knudsbøl Kvist Niels fhv. slagterm. Skov- vang
Madsen Hans boelsmd. Ferup Nyvang	5590 69			Larsen Hans gdr. Jordrup Nygdr. Larsen Hans Jørgen Kj., Kirsebøl Lauritsen Viggo gdr. Mørkholt Led Aage J købmd. Lejrskov- Jordrup centralskole Fynslund
Madsen Jens gdr. Højgdr. Ferup	5590 50			Lejrskov- Jordrup Sparekasse filial af Spare- og Laanekassen for Kolding By og Omegn Lejrskov- Jordrup Sygekasse
Mathiasen M B købmd.	5590 27			Levesen Wilfred bestyrer Levesen Verner elektr. Fynslund Levesen H A gdr. & hønseriejer Knudsbøl
Mikkelsen Anders P malerm. Højrup	5590 55			Lorentsen Hans vognmd. Lund Arne gdr. Kirsebølgdr. Lund P sognefoged Madsen K Lysbeck gdr. Knudsbøl- gdr.
Moos Jes Christian gdr. Egelund Ferup	5590 71			Madsen Sv. smedem. Knudsbøl Mikkelsen Egil, Knudsbøl Mogens Ludvig gdr.
Mortensen Harald kørselsleder Ejstrup	5590 24			Møllerup Annalise lærerinde Mortensen Elius gdr. Ll. Haugrd. Knudsbøl
Mortensen Eleonora R overlærer Ferup	5590 94			Mortensen Jens gdr. Linnethus Mortensen Kjeld gdr. Holmgdr.
Nielsen K arbejdsmd. Ejstrup	5590 41			Neupart Anker landmd. Central- skolens Pedelbolig
Nielsen Axel direktør Åbo Ejstrup Boskin 1/S Haderslev (045) 262 66	5590 84			Nielsen V arbejdsmd. Nielsen A D boelsmd. Knudsbøl Nielsen Hans Chr. forp. Nielsen Henry forp. Fynslund Nielsen Bent gdr. Elmely Knudsbøl Nielsen Kristian gdr. Knudsbøl Nielsen Vagn E gdr. Feltlundgdr. Fynslund
Nielsen Johs. fiskem. (Haugrd. Fiskeri)	5590 25			Nielsen Viggo gdr. Jordrup Vester- mark
Nielsen Hans gdr. Fuglelund	5590 61			Nielsen A overlærer Fynslund Nielsen Peter pens. postbud Nielsen Ejnar rentier De gamles Hjem
Nielsen Sv. vognmd. Paabyhøj Nissen Emil husmd. Stenvadhøj Ejstrup	5590 57			Nielsen Søren repræs. Nissen Rasmus dræningsm. Njergaard Hans forp. Nr. Stagbølle Nærhede B autolakerer Olesen Peter arbejdsmd. Olesen Jeppe fhv. murerm. Knuds- bøl
Pachai J gdr. Haugrd. Stubdrup	5590 93			Olsen A J K lærer Fynslund Olsen Niels P rentier Pedersen H forp. Pedersen V
Pedersen P fiskeriejer Asbøldal	5590 89			Peters Radio og Foto Petersen E aut. elinstall. Petersen Svend A gdr. Bøgely Petersen Erik læge Petersen Hans maskinm. tømmerm. Pihl E L murerm. Knudsbøl.
Pedersen Chr. gdr. Knudsminde	5590 05			
Pedersen Stefan de Place gdr. Ferup Nyvang	5590 75			
Pedersen Ole overmonitør Ejstrup	5591 34			
Pedersen S Schultz revisor Ejstrup	5590 60			
Pedersen J V snedkerm. Stenvadhus	5590 86			
Pedersen Svend Legaard, Aalykke- gdr.	5590 85			
Petersen Anna	5590 68			
Pihl Johannes murerm. Hvilested	5591 92			
Pihl Konrad tømmer- og bygnings- snedker	5590 67			
Pilgaard Harald gdr. Humlebjerg Højrup	5590 73			
Ploug Vera fru Ejstrup	5590 36			
Poulsen Emil restaur. Ferup	5590 88			
Rasmussen Tage gdr. Ferupgdr.	5590 80			
Rasmussen Rasmus fhv. kirkebetj. Højrup pr. J.	5590 03			
Rasmussen Gunder syerske Højrup pr. J.	5590 29			
Ravn Holger gdr. Stenhavgdr. Højrup	5590 58			
Ravn Thorvald gdr. Ferup	5590 17			
Refslund Agnes fru Ejstrup	5590 26			
Roed A gdr. Toftvang Ferup	5590 82			
Rod Harald skovejer Toftvang	5590 02			
Roed Jens, Ferup	5590 70			
Sams Jens og Jørgen gdr. Højrup Overgdr.	5590 74			
Sandvej J Berg gdr. Højrup pr. J.	5590 54			
Scheide Brødr. gdr. Ferup	5590 18			
Scheide Sune gdr. Aakjærlund	5590 13			
Schultz Hans gdr. Brændsmadgdr. Ferup	5590 16			
Schultz Jens, Kjeldsminde Højrup	5590 20			
Spødsberg Henry gdr. Spødalgdr.	5590 81			
Spødsberg Kristen gdr. Ejstrup	5590 72			
Tamberg Jakob gdr. Ferup Nyvang	5590 62			
Thomsen Herdis dameskrinm. Ejstrup	5590 43			
Thomsen Agnes kontorassst. Vrannerup	5590 79			
Thomsen Erik metalsl. Ejstrup	5590 34			
Tilsted-Pedersen J hospitalsdir.	5591 04			
Tygesen Math, Ferup	5590 46			
	5591 89			

Jordrup

05 - abn. nr.

Kortfelt; 13 e

g telegrafekspeditionen i rup	55 60 35	Egeskov Jensen Hans gdr. Skovgrd- lund	55 80 70	Marker Jens gdr. Korsvanggrd. Vrå pr. J.	55 80 44
n Poul Tage elektr.	55 61 49	Egholt Mølle pr. J.	55 80 25	Mathiesen J smedem. Egholt pr. J.	55 80 54
ssen Nikolaj boelsmd.	55 60 53	Elbæk Olav gdr. Kroghøj pr. J.	55 80 58	Møller A Ingemann lærer Hvid- ovre	55 80 41
ssen Annelise Forsberg frisørinde	55 60 99	Enemark G gdr. Lysørd, Frederiksen Louise gdr. Ravnsminde pr. J.	55 80 34	Nielsen Axel farvehdl. Tang- grd.	55 81 35
ssen Andrea lærerinde lund	55 61 12	Geerthsen Kristoffer gdr. Vrå pr. J.	55 81 02	Nielsen B Q gdr. Egholt pr. J.	55 81 20
ssen V K posteksped.	55 60 80	Gregersen Karl gdr. Vrå pr. J.	55 80 50	Nielsen E Solgaard gdr. Nyhavegrd. pr. J.	55 80 86
ssen L radioforhdl. & ejen- hdl.	55 60 12	Grønbeak Svenning gdr. Sandholm pr. J.	55 81 10	Nielsen Hartvig Grønhøj gdr. Nygrd.	55 80 81
ssen Sigurd sadelm. cykelhdl.	55 60 40	Grønhøj Avlscenter pr. J.	55 80 62	Nielsen Leo gdr. Egholt	55 80 16
tl V gdr. Knudsbøl	55 60 54	Hansen Laust Th. avlskontr. Nør- ager pr. J.	55 80 76	Nielsen (Høll) Jens landmd. Nord- vang pr. J.	55 80 98
T arbejdsmd.	55 60 16	Hansen E G blomsterhdl. Eg- holt	55 81 28	Nielsen Tage Q landmd. Egholt pr. J.	55 80 04
sen Simon gdr. Linnetgrd. A J lærer	55 60 65	Hansen Vagn Lindgård forp. Nederbygrd. Vrå pr. J.	55 80 53	Nielsen Chr. gdr. Egholt	55 81 18
Jørgen M skoleinsp. Lærskov- rup Centralskole	55 61 36	Hansen Aksel gdr. Dalgrd, Hansen Hans møller Vrå Ml. pr. J.	55 80 48	Nørgaard Harald gdr.	55 80 73
rup B lærer Chr. Jensensv. Inde Ejnar, Vrå	55 61 41	Hansen Andreas pensionist Egholt pr. J.	55 80 30	Nørgaard Henning kirkebetj. Nørgaard Niels murerm. Egholt pr. J.	55 81 07
R kemiker Hundshotgrd.	55 61 47	Haue Alfred gdr. Nørrevang Egholt pr. J.	55 80 27	Pagh Knud rejseinsp. Nederbygrd. Vrå pr. J.	55 81 07
—	55 60 98	Hellesø Simon gdr. Skovgrd.	55 80 63	Paulin Niels, Uhregrd. pr. J.	55 80 37
g Jørgen ingeniør Teolord. i Johannes specialarb.	55 61 20	Hjort Arne S gdr. Skovvang	55 80 20	Pedersen Carl Gustav gdr. Nygrd. Egholt pr. J.	55 80 84
en Andreas gdr. Knudsbøl	55 60 14	Hjort A, Egholt	55 81 39	Pedersen Fr. Schelde gdr. Højgrd.	55 81 13
en Carl hdsmd. Bøllingv.	55 61 38	Hjort Nis Th. Lærskov gl. Skole	55 80 78	Petersen Kirstine Hjort frk. Linde- grd.	55 80 82
en Inge Neess kroerier	55 60 91	Hjorth Holger Gilemann propr. Vangdr.	55 80 03	Petersen Kurt R gdr. Søndergrd. Egholt	55 80 46
en Aksel rentier	55 60 27	Holmgaard Emil gdr. Egholt	55 81 23	Petersen Peter S gdr. Smedelund pr. J.	55 81 25
en Richard savskærer	55 60 55	Holmgaard Søren gdr. Egholt	55 80 87	Rasmussen Jørgen serigraf Vrå pr. J.	55 80 89
eder vejformd. Egholt	55 60 87	Hviid Kaj Terpager købmd. Høst Th. gdr. Vrå pr. J.	55 80 47	Riegielsen Hartvig fhv. gdr. Vrå pr. J.	55 80 95
den Jørgen C A assistent ly Jordrup Skov	55 61 71	Høyer J, Korsvang pr. J.	55 81 16	Schelde Asger gdr. Granly pr. J.	55 81 04
rup Chr. gdr. Bundgrd.	55 61 71	Ingvertsen Johannes murerm. Egholt pr. J.	55 81 50	Schelde Chr. gdr. Egholtgrd. Egholt	55 80 42
		Iversen Sven gdr. Hvaløplørd, Jensen Maren folkepens. Egholt pr. J.	55 81 14	Schelde Peter propr. Nørupgrd. pr. J.	55 80 18
		Jensen Ejnar gdr. Østergrd. Egholt pr. J.	55 80 31	Scherrebeck Haakon køretøler Egholt	55 80 69
		Jensen Georg gdr. Egholt pr. J.	55 80 01	Schmidt Ch. J autohdl. Schmidt J Bach viceskoleinsp. Poppehøj pr. J.	55 80 19
		Jensen Hans Egeskov gdr. Skovgrd- lund	55 80 70	Schultz Jens boelsmd. Røj Skau Anders tømmerm. Korsvang pr. J.	55 80 56
		Jensen Henning gdr.	55 80 61	Skov Anker gdr. Skov E sognepræst	55 80 51
		Jensen P Enggaard gdr. Bondes- minde	55 81 05	Svensden Arne gdr. Uhre pr. J.	55 80 38
		Jepsen Frode gdr. Egholt Nørgrd. pr. J.	55 81 05	Svensk Jørgø, Korsvang Vrå pr. J.	55 80 14
		Jespersen Ingeborg gdr.	55 80 79	Sørensen Hans Ove gdr. Fredens- grd. Ure pr. J.	55 80 15
		Juhl Jens avlscenter Grønhøj pr. J.	55 80 57	Sørensen Jens smedem. Korsvang pr. J.	55 80 52
		Jørgensen Niels M fabr. Lysørd. Egholt pr. J.	55 80 62	Sørensen Aage Stensgrd. Ure pr. J.	55 80 13
		Jørgensen Kr. gdr. Egholt	55 80 28	Terp-Hansen L propr. Korsvang pr. J.	55 80 17
		Kabbelhvegaard (bestyreren) Gejsing	55 80 90	Teut Verner vejmd.	55 80 29
		Kjær Johs. inseminør Bakke- bo	55 81 30	Thaysen Aksel gdr. Asbølgrd. Thomsen Harald gdr. Uhre pr. J.	55 80 06
		Knudsen H J gdr. Kærgrd. Egholt pr. J.	55 81 11	Thuesen Bjarne gdr. Friheds- lyst	55 80 11
		Knudsen Kristian Mygind gdr. Lundsminde Gejsing	55 80 72	Thygesen Anthon M møller Egholt pr. J.	55 80 66
		Koldingkredsens Kvægavlforening Bakkebo	55 81 29	Tønnesen Th. boelsmd. Korsvang pr. J.	55 80 60
		Kragelund Dagmar	55 81 11	Varming K A gdr. Lilholt pr. J.	55 80 35
		Kruchov J ingeniør Vildkær- grd.	55 81 82	Vinum Andreas vogndm. Egholt Wellejus A aut. elektroinstall. Ure pr. J.	55 80 49
		Krøger Franz artist	55 81 34	Winther Ellen lærerinde fru Egholt Skole pr. J.	55 80 43
		Kvist Hans gdr. Nordskovgrd. Egholt pr. J.	55 81 37	Øberg Per fiskerier E Skov- kilde	55 80 85
		Kvist Vilh. uddeler Lejrskov pr. J.	55 80 08		55 81 08
		Larsen Vagn autolakerer	55 80 12		
		Lauritsen Niels gdr. Engdal Egholt	55 80 71		
		Lejrskov Avlscenter	55 81 17		
		Lund J N gdr. Erstavang	55 80 05		
		Lundgaard Svend forp. Egholt pr. J.	55 80 01		
		Lykke M avlscentret Lejrskov	55 80 91		
		L ynggård Kaj arbejdsmd.	55 80 05		
		Madsen Simon gdr. Lilholt Egholt pr. J.	55 81 32		
			55 80 67		

Lejrskov

05 - abn. nr.

Kortfelt: 13 e

resser:	
etyder	6064 Jordrup
—	6000 Kolding
—	6065 Veerst
—	6640 Lunderskov

en Richard fuldm. Vrå	55 80 33
en Johs. gdr.	55 81 19
en Svend gdr. Egebjerggrd. r. J.	55 81 38
en Hans tømmerm. Egholt	55 81 09
en Arne Roland slagteriarb. grd.	55 80 68
ann Hans landmd. Nordgrd. t pr. J.	55 81 24
oul gartn. Egholt pr. J.	55 80 24
en Bendt gdr. Fællesminde	55 80 75
Frede gdr. Egholt	55 81 21
n Egholt (K Skjøde)	55 80 59
n Lejrskov pr. J.	55 80 12
Georg gdr. Egholt	55 81 12
aard Aage gdr. Aggersbøl	55 80 22
A propr. Skovdalgrd. a J P landmd. Egholt	55 80 09
a Svend vogndm. Korsvang	55 81 27
nsen C gdr. Lysgrd.	55 80 21
nsen Ejnar landmd.	55 80 64
nsen Ejnar, Erstgrd.	55 80 40
ansen Søren gdr. Tofte-	55 80 23
ansen Leo træskom, lærerinde Vrå pr. J.	55 80 26
orten journ. Nederbygrd. pr. J.	55 80 83
hr. landpost Vrå pr. J.	55 81 33
rd Peter købmd. & savsk. pr. J.	55 81 06
inar gdr. Vrå pr. J.	55 80 80
	55 80 97

Lunderskov

05 - abn. nr.

Abonnenter ved denne central kan afgiftsfrat
 få tilsendt et eksemplar af TELEFONBOG
 SØNDERJYLLAND ved henvendelse til:
 Jydsk Telefon, Telefonbogskontoret,
 8100 Århus C. (Tlf.: 06-134511, lokal 255)

Kortfelt: 13 e

Postadresser:
 K. betyder 6000 Kolding
 intet - 6640 Lunderskov

Adriansen Arthur gdr. 58 52 08
 Alderdomshjemmet 58 50 54
 Alnor Erik journ. Frdriksbgg. 20 58 52 99
 Andersen H C arbejdsmd. 58 52 29
 Gl. Møllev. 25
 Andersen Margt bogholderske 58 53 56
 Dollerupparken 16
 Andersen Arne driftsleder Nagbøl 58 53 98
 Andersen C fodpl. Storeg. 36 58 50 64
 Andersen Knud H L forsendelses- 58 53 02
 leder Søgdrsv. 25
 Andersen Chr. gdr. Gejsingsgrd. 58 50 30
 Andersen Henry gdr. Bramhøjgrd. 58 50 81
 Gelballe
 Andersen Alfred indkøbschef Nagbøl 58 51 81
 Andersen H lærerinde Skolev. 27 58 51 13
 Andersen Johs. postbud Nørreg. 8 58 52 52
 Andersen A H tømmerm. Frdriks- 58 51 29
 bergg. 12
 Arbejdernes Andelsselskab 58 51 45
 Frdriksbergg. 9
 Arbejdsformidlingen 13-16, lørdr. 58 50 96
 lukket Søgdrsv. 6
 Autocentralen 58 50 71
 Banegårdsskiosken 58 53 73
 Bech Johs. J landmd. Gjelballe 58 52 56
 Beck Hans salgschef Friggasv. 3 58 50 79
 Bendixen B pensionist Skanderup 58 51 89
 Mark
 Berthelsen Marinus værkf. Svale- 58 52 31
 vej 1
 Billing Einar arkitekt Gejsing 58 50 55
 Billing Boats Gejsing 58 50 55
 Biografen Torvet 7 58 52 48
 Blicher Knud Peter specialarb. 58 53 47
 Dollerup By
 Bolsen H fabr. Nagbøl 58 52 61
 Boldsen A kreaturhdl. Jernbaneg. 14 58 51 99
 Borum Per gdr. Højvang 58 53 85
 Boysen K B slagterm. Storeg. 15 58 50 86
 BP Service Station Nørreg. 58 53 01
 Breinbjerg H lillebilvognmd. Svale- 58 51 75
 vej 9
 Brix H læge Torvet 3 58 50 33
 Brugsen Lunderskov (Kaas Hansen) 58 50 38
 I. Dahlsv.
 Bruun A kommuneing. Svalev. 8 58 50 93
 Bruun Aage slagterm. Frdriksberg- 58 51 65
 gade 2
 Buch Boie møbelfabr. Storeg. 14 58 50 88
 Buch Holger trækofabrik Storeg. 32 58 50 65
 Bøgelund Gunnar statsaut. install. 58 53 00
 Storeg. 35
 Eimontør Bjarne Pärup Jensen 58 52 25
 - Henning Grosen 58 52 62
 Bøgesvang A købmd. Gejsing 58 50 16
 Christensen J K agronom Nagbøl 58 54 01
 Christensen Margrethe fru Anlægs- 58 50 98
 vej 4
 Christensen Chr. gdr. Dollerup 58 52 58
 Søgdr.
 Christensen Louis gdr. Dollerup 58 52 23
 Christensen Viggo gdr. Gelballe 58 51 53
 Østergdr.
 Christensen Hilda lærerinde frk. 58 53 34
 Drosselv. 9
 Christensen P manufakthdl. Jern- 58 50 46
 baneg. 1

Christensen Peter P vognmd. 58 52 35
 Gelballe.
 Christensen Jens Asmund, Gejsing 58 52 30
 Christensens Petra kogerske
 Jernbaneg. 23 58 52 42
 Christensens C T, Østerg. 6 58 50 62
 Christoffersen M, I. Dahlsv. 21 58 53 24
 Clausen Evald gdr. Holmsminde 58 51 10
 Gejsing
 Clausen Johannes malerm. Store- 58 51 23
 gade 13
 D. A. K. A. Danske Andelsslægterlers
 Kædfoder- og Albuminfabrik *58 51 66
 Bogholder K Leth Nielsen priv. 58 51 66
 Direktør E. Lerche priv. 58 53 97
 Fru G Falk - Petersen priv. 58 51 47
 Dalgaard Laurits fhv. gdr. 58 51 73
 Reinholdts Bakke
 Dalgaard Poul portør Kirkev. 6 58 51 80
 Dall Hennlog gdr. Aldershvile 58 53 06
 Gelballe
 Damkjær Margrethe fru I. Dahlsv. 5 58 51 83
 Damkjær H J gdr. Skovlyst Gelballe 58 51 97
 Danmark Det gjensidige Forsikrings- 58 52 52
 selskab Nørreg. 8
 Dansk Arbejdsmands Forbund 58 50 57
 kontoret Søgdrsv. 3
 Dethlefsen E konsulent Gelballe. 58 53 86
 Diskontokassen Storeg. 20 *58 53 55
 Bankbest. H Dybbro priv. 58 53 55
 Dolleruplund (Brdr. Hesselald) 58 51 95
 Dons Viggo cykel- & radioforhdl. 58 50 60
 Storeg. 17
 Dons Kirstine fru Alderdoms- 58 53 70
 hjemmet
 Dons J pens. lærer Gelballe 58 51 90
 Dortheasminde (Tyrestationen) 58 50 42
 Drabøks Mølle (Bernhard Nielsen) *58 52 65
 Dybbro H bankbest. Storeg. 20 58 53 66
 Dyrvig O trafikassistent. Friggasv. 6 58 53 84
 Eriksen Alfred gdr. Rold Gelballe 58 53 07
 Erlandsen Jacob fhv. cykelhdl. 58 52 60
 Reinholdts Bakke 2
 Eskesen Arne gdr. Nagbøl Nygd. 58 50 59
 Falk - Petersen G fru Klebæk 58 51 47
 Fallesen Chr. gåseuger Kirkev. 31 58 51 86
 Feldfoss Mogens malerm. Rolles 58 54 53
 Møllev.
 Feldskov Hans gdr. Dollerup 58 51 38
 Nørgrd.
 Feldskov Sv. repræs. 58 51 91
 Reinholdts Bakke 24
 Fisker Peter, Gerninglund Gejsing 58 54 13
 Flyndersø Johs. Thykjær skorstens- 58 50 90
 fejer. Mølleg. 13
 Fogmann Jeppe murer Dollerup 58 53 57
 Fregese Hans Chr. repræs. Birke- 58 50 80
 allé 14
 Friis Aksel gdr. Kirstinelund 58 52 26
 Gelballe
 Frisendahl Dambrug 58 51 46
 Gade Mogens specialarb. Dollerup- 58 54 16
 parken 42
 Geil Margrethe sygehjælper 58 52 05
 Reinholdts Bakke 1a
 Gelballe Smede- & Maskinværksted 58 53 48
 (J Toft)
 Gjelballe Brugsforening 58 51 48
 Glindfeldt, Svend snedkerm. 58 51 21
 Gosvig Knud gdr. Fredensminde 58 54 96
 Gregersen Aksel forstander Mølle- 58 51 61
 gade 23
 Grosen Henning elmontør Balders- 58 52 62
 vej 18
 Grosen Rasmus gdr. Solvang 58 53 39
 Gejsing
 Grosen Inger kasserer Svalev. 17 58 50 84
 Grosen Eivind konsulent Svalev. 17 58 53 59
 Gulf Gas Depot Bakken 10 58 52 32
 Gunderlund Alfred aut. elinstall. 58 51 62
 Nørreg. 15
 Hald Erna fru Anlægsv. 2 58 50 83
 Hald Dagmar læge Drosselv. 13 58 52 80
 Hansen B bestyrer Søgdrsv. 28 58 51 19
 Hansen H bestyrer Mølleg. 2 58 50 78
 Hansen Nicolaj boelsmd. Klegebæk 58 53 20
 Hansen Johs. P fiskeribest. Aabo 58 52 79
 Lejrskov
 Hansen Anna fru Aakjærdal 58 50 27
 Hansen Erna fru Dollerup- 58 52 35
 parken 46
 Hansen C R gdr. Teglgården Gejsing 58 52 30
 Hansen Jens Jørgen gdr. Refsgdr. 58 52 42
 Gejsing
 Hansen Johannes gdr. Bøgely 58 50 62
 Hansen Aage gdr. Nagbøl 58 53 24
 Hansen Th. landmd. Tvedsgdr. 58 51 10
 Klegebæk
 Hansen J Westberg overtrafikassistent. 58 51 23
 Bakken 3
 Hansen A K pensionist Nørreg. 23 58 51 66
 Hansen M pensionist Dollerup 58 53 97
 Hansen Gotfred postbud Søgdrsv. 58 51 47
 vej 11
 Hansen E Juul sadelmagerm. 58 51 73
 I. Dahlsv. 25
 Hansen Kirsten telefonist Kirke- 58 51 80
 vej 22
 Hansen A M trafikkontroll. I. Dahls- 58 53 06
 vej 2
 Hansen Flemming Bisgaard vognmd. 58 51 83
 Nagbøl
 Hansen Alfr., Ved Buen 8 58 51 97
 Hansen Kirstine, I. Dahlsv. 36 58 52 52
 Hellas Hvile- & Rekreationshjem 58 50 57
 Mølleg. 23
 Høneberg Chr. søgnefoged Skole- 58 53 86
 vej 15
 Henriksen Reinholt malerm. 58 53 55
 Bakken 20
 Hermes Vaskeriet Mølleg. 6 58 51 95
 Hess Elna blomsterhdl. fru Store- 58 50 60
 gade 7
 Hesselald Brdr. (Dolleruplund) 58 53 70
 Hjort Laurids Baldersv. 14 58 51 90
 Holm Andreas Poulsen rentier 58 50 42
 I. Dahlsv. 20
 Holm Broder repræs. Storeg. 38 58 52 65
 Honoré Ingrid & Poul lærere 58 53 84
 Høveg. 12
 Højer Hans F montør Bakken 12 58 53 07
 Høst Kai lærer Svalev. 14
 Haahr K Th. lærer Baldersv. 20 58 50 59
 Haar Ove gdr. Ejesieje Nagbøl 58 51 47
 Ingeniørdistrikt 2. se Post- og 58 51 86
 telegrafvæsenet
 Iversen R E F tømmer Gelballe 58 54 53
 Iversen Kristian tømmerm. Gel- 58 51 38
 balle
 Jacobsen S Aa. chauff. I. Dahlsv. 27 58 51 91
 Jagd A vognmd. Dollerup
 Jakobsen Sven lærer Skolev. 25 58 54 13
 Jakobsen Erik mejerist Bakken 10 58 50 90
 Jakobsen Werner organist Dollerup- 58 53 57
 parken 20
 Jakobsen J H, Mølleg. 1
 Jens' Taxi Odinsv. 16
 Jensen Frøde boelsmd. Dollerup 58 50 80
 Jensen Lilian damefrisør Drossel- 58 52 26
 vej 1
 Jensen Bjarne Pärup elmontør 58 51 46
 Gejsing
 Jensen Gunnar Bang entrepr. 58 54 16
 Rolles Møllev.
 Jensen Arne gdr. Noesgrd. 58 53 48
 Jensen Carl gdr. Thinghøjgrd. 58 51 48
 Jensen Hans Schelde gdr. Baunholm 58 51 21
 Jensen Johs. Kjær gdr. Troldfold 58 54 96
 Gelballe
 Jensen J Schelde gdr. Kongsbjerg- 58 51 61
 grd.
 Jensen Poul Richard gdr. Langager- 58 52 62
 grd.
 Jensen Th. Rudbeck gdr. Lykkegrd. 58 53 39
 Skanderup
 Jensen Søren lærer Storeg. 31 58 50 84
 Jensen Kermit Dahl overportør 58 53 59
 Gl. Møllev. 34
 Jensen Erik prøvem. Dollerup- 58 52 32
 parken 30
 Jensen B V radiomek. Storeg. 50 58 51 62
 Jensen Kaj E salgschauff. Gl. Møllev. 58 50 83
 vej 36
 Jensen S Aa. snedkerm. Storeg. 43 58 51 19
 Jensen Holger specialarb. Dollerup 58 50 78
 Jensen I vikar Mølleg. 19 58 53 20
 Jensen Anders, Aalykke
 Jeppesen Einar tømmerm. Storeg. 16 58 52 79
 Jepsen C ejendomshdl. Roll Mølle- 58 50 27
 gade 14

Sv. A. Baagø gdr. Dollerup-		Kristiansen E L banenæstformd.		Madsen Peder rangerformd. Kirke-	
58 53 35		Birkeallé 1	58 54 10	vej 15	58 50 67
A mekaniker Gjelballe	58 52 75	Krogh W M Glibstrup, Gejsing	58 53 78	Madsen H snedker Storeg. 39	58 50 82
Marius tekn. assist. Gel-		Larsen Erling dyrlæge Balders-		Marx & Jeppesen A/S Skanderup	
58 54 97		vej 19	58 50 08	Kirkeby	*58 54 55
sen Harald E boelsmd.		Larsen Kennet mekaniker Vester-		Direktør Palle L Jeppesen priv.	
rup	58 51 92	gade 2	58 52 65	Påfulgev. 23	Kolding 52 53 76
sen Gunnar ingeniør Sønder-		Laugesen Hans gdr. Gejsing	58 53 18	Mathiesen C V bagersv. Drossel-	
3	58 53 62	Lauritsen Peter Quist graver		vej 15	58 54 18
Erik gdr. Soltoften Gelballe	58 53 50	Skanderup	58 50 15	Mathiesen H M slagterm. Storeg. 9	58 50 72
Hardy lærer Skolev. 17	58 52 50	Laursen Sigurd N husmd. Klegebæk	58 53 52	Messer Esther gdr. fru Katrine-	
ssen Ole grafiker Agllmt		Laursen J Hedegaard skoleinsp.		minde Nagbøl	58 52 20
lle	58 54 05	Skolev. 21	58 51 93	Michaelsen Peter A/S ost en gros	
ssen Connie pressefotoqr.		Lavrnsen Henning montør Gejsing	58 54 27	eksport, omst. L samtl. afd.	58 52 11
it Gelballe	58 54 05	Lørche E direktør	58 53 97	Direktør J Michaelsen priv.	
en Erik H gdr. Helenesminde	58 51 05	Lillian Salonen Drosselv. 1	58 51 50	Skovly	58 52 11
en A slagteriarb. Jernbane-		Lind O S vognmd. Sjørdsrv. 17	58 50 37	Fru M Michaelsen priv. Duborg	58 53 87
58 50 29		Lindberg Johannes lærer Svalev. 15	58 52 91	Michelsen Erik kioskejer Stationen	58 53 73
1 Jes J chauff. Højbo		Lindskov A Roest autoforhdl.	58 50 71	Mikkelsen Marinus lagerforv. Tryg	
58 53 08		Lings Christine og Niels, Storeg. 41	58 54 23	Dollerup	58 52 74
1 H N gdr. Kildegrd.		Linnert Margrethe fru Sjørdsrv. 23	58 53 58	Mogensen Hans købmd. Storeg. 3	58 50 20
58 51 09		List P murerm. Svalev. 3	58 53 95	Moos J gdr. Rolles MI.	58 52 84
1 C M, Mølleg.	58 52 89	L. L. Motorservice Vesterg. 2	58 52 65	Mortensen Chr. blikkensl. aut. vand-	
1 ren fru Jernbaneg. 13	58 52 87	L. M. Camping Drosselv. 2	*58 53 33	& gasm. Sønderg. 20	58 50 03
3ørge bestyrer Dollerup-		Fabr. E Lorentzen priv.	58 50 31	Mortensen K og A D gdr. Kildegrd.	58 52 97
58 51 95		Salgschef Erik Lorentzen priv.	58 53 33	Munck Nielsen Ernst. Klebæk	58 52 25
58 50 88		Værkf. Marinus Berthelsen priv.	58 52 31	Mundus - Pedersen Jørn Journ.	
øbelfabriken Storeg. 14		L.M. Caravans International I/S		Nagbøl	58 52 12
sen Helga detailhdl. Kirke-		en gros - Import - export Mølle-		Mårtens J O stationsleder Gelballe	58 53 88
58 53 67		gade 8	*58 52 55	Møller Kaj direktør Nagbøl	58 50 34
sen H C manufakthdl. Store-		Prokur. P Høien priv.	58 52 92	Møller S fru Rolles Mølle	58 50 39
21	58 50 23	L. M. Glasfiber I/S Rolles Mølle.	*58 51 22	Møller H P gdr. Bræmhøjgrd.	
sen K W revisor GI. Mølle-		Fabr. Aage Skoubøe priv.	58 51 22	Gelballe	58 51 55
3	58 54 15	Direktør P Møller - Hansen priv.		Møller Tage gdr. Højgrd. Gejsing	58 53 14
sen A Krog salgschef Anlægs-		Lorentsen Anders landmd. Lykkesd.	56 80 47	Møller Henrik S havearkitekt Gel-	
58 52 63		Gelballe.	58 52 21	balle Skov pr. K.	58 53 32
sen H L vaskerlejer Mølle-		Lorentsen Jens Chr. taxivognmd.		Møller Johan ingeniør I. Dahlsv.	58 53 75
6	58 51 07	Odinsv. 16	58 53 38	Møller P Lørche produktionsforv.	
1ann H tekniker Østerg. 14	58 53 40	Lorentzen Ejner fabr. Mølleg. 5	58 50 31	Svalev. 18	58 53 83
1 ur. W tobakshdl. Storeg. 15	58 51 70	Lorentzen M, I. Dahlsv. 30	58 51 15	Møller Karl Nagbøl A/S	*58 51 00
1 ur. gdr. Kleimside Nagbøl	58 51 12	Lund Kaj E boelsmd. Hesselvad	58 52 69	Maarup K landlæge I. Dahlsv. 17	58 52 36
1 gred gdr. Damtoft	58 52 16	Lund Magdalene, Storeg. 12	58 53 54	Neergaard Berner Th. ejendomshdl.	
1. smede- & maskinforr. Jern-		Lunderskov Bibliotek Storeg. 44	58 53 82	Reinholdtsbakke 34	58 53 77
7	58 50 19	Lunderskov Blomsterforretning		Neumann H B trafikkesped. Jernbane-	
1 gdr. Gelballe	58 53 05	Storeg. 7	58 51 11	gade 12	58 51 34
1 aard E E gartn.	58 50 12	Lunderskov Bogtrykkeri Torvet 1	58 50 43	Nielsen N Aunsbjerg autoforhdl.	
1 aard Egon Rieper gdr.		Lunderskov Børnehøve Haveg. 2	58 50 28	Storeg. 38	*58 52 77
58 51 85		Lunderskov Cykelforretning		Privatbolig	58 53 93
1 en L Stigaard dyrlæge Store-		Storeg. 17	58 50 60	Nielsen Jac. bager GI. Møllev. 35	58 53 72
40	58 50 63	Lunderskov Farve- og Tapethandel		Nielsen E B banetj. Friggasv. 10	58 51 18
1 Gudrun blomsterhdl. Store-		Jernbaneg. 3	58 52 90	Nielsen K Leth bogholder	58 51 66
10	58 50 05	Lunderskov Fjernvarme- og Vand-		Nielsen Alex chauff. Elmølke	58 52 68
1 Ragnhild damefrisørinde		værk Toftg. 4	58 53 61	Klegebæk	
58 50 17		Lunderskov Foderstofforening	*58 53 22	Nielsen Helga Friis damefrisør	58 50 26
1 n E syerske Klebæk	58 52 73	Storeg. 50	58 53 22	Jernbaneg. 10	58 52 90
1 n Peter tømrerm. Skanderup		Forretningsf. N J Middelhede	58 53 91	Nielsen N J farvehdl. Jernbaneg. 3	58 51 01
by	58 50 66	Bogholder A Christensen	58 50 09	Nielsen Werner frisør Storeg. 2	58 52 85
1 milie sygepl. Haveg. 14		Træløstafd. Storeg. 48	58 50 35	Nielsen Chr. gdr. Ll. Tved Dollerup	58 52 85
1 58 51 84		Lunderskov Hotel Storeg. 4	58 50 58	Nielsen E D gdr. Drabæks Mølle-	
1 Folketblad (J Westberg)		Lunderskov Lillebil Storeg. 8		grd.	58 50 50
1 58 53 09		Lunderskov og Omegns Andelsmejeri		Nielsen H W gdr. Jægerspris Kle-	
1 Laane- og Diskontokasse	*58 53 55	Mølleg. 2	58 50 78	bæk	58 53 15
1 58 53 55		Lunderskov og Omegns Folkeblad	58 51 64	Nielsen Magda gdr. Sølyst	58 51 31
1 1-Silkeborg Frugtrute	58 53 55	Storeg. 25	58 51 93	Nielsen N gdr. Højdegdr. Gelballe	58 51 35
1 ng	58 52 30	Lunderskov Skole, omst. L. skoleinsp.		Nielsen P V ingeniør Skolev. 5	58 52 38
1 kredens Kvægavlforening		J Hedegaard Laursen	58 51 93	Nielsen Aksel fhv. Instal. Gelballe	58 52 38
1 itationen Dorteasminde		Lunderskov Sparekasse filial af		Nielsen Gunnar Ebbesen kedepasser	
1 (reren)	58 50 42	Spare- og Laanekassen f. Kolding	58 52 41	Nørreg. 12	58 52 17
1 itationens laboratorium 7-8	58 51 88	By og Omegn Storeg. 24	58 50 84	Nielsen E N lærerinde GI. Mølle-	
1 58 52 10		Lunderskov Sygekasse (kassereren)	58 50 84	vej 33	58 52 39
1 male telefoner		Storeg. 9	58 53 17	Nielsen Bernhard møller	*58 52 66
1 rskov kommune kommunekont.	*58 53 11	Lundquist Ejner formd. Sjørds-	58 50 76	Drabæks MI.	58 50 25
1 nening. A Bruun priv.	58 50 93	svd. 26	58 52 19	Nielsen Villy overmek. Gelballe	
1 ands Agentur (guldsn. A Ole-		Lundrup Peder tømrerm.	58 52 65	Nielsen N Dam papirhdl. Storeg. 6	58 52 48
1 itoreg. 25	58 51 64	Bakken 28	58 51 36	Nielsen Aage Kr. radioforhdl.	
1 ed B vognmd. Kirkev. 3	58 53 64	Lykkegaard Kaj gdr. Solgdrn	58 50 49	Torvet 7	58 51 59
1 58 53 64		Lykkegård Arne Bruun værkf.	58 50 39	Gelballe	58 52 51
1 1-Anna fru Granly Gelballe		I. Dahlsv. 13	58 50 87	Nielsen Viggo Friis snedkerm.	58 52 46
1 v.	58 54 19	Madsen H K autoforhdl. Store-	58 54 39	Mølle-9	58 52 46
1 H sognepræst Skanderup		gade 27	58 51 36	Nielsen Frits specialarb. Birke-	
1 58 50 02		Madsen bagerm. Frdriksbergg. 18	58 50 49	allé 3	58 52 46
1 1sen Jens E gdr. Elmegdrn	58 52 71	Madsen Cæcilie fru Skanderup Kirke-	58 50 87	Nielsens C M Eftf. tobakshdl.	58 51 70
1 58 52 71		by	58 54 39	Storeg. 15	58 50 44
1 1sen Oscar hovedforhdl.	58 52 18	Madsen G fru Gelballe Forsamlings-	58 51 17	Nielsen Axel vognmdsforr. Jernbane-	
1 58 52 18		hus	58 51 17	gade 21	58 50 44
1 1sen O H ingeniør M. af I.	58 54 40	Madsen Ejner gdr. Moselykke	58 53 99	Nissen Anders gdr. Dalbo Sønder-	
1 v. 16		Nagbøl		gade 10	58 51 04
1 1sen Carla M pensionist	58 50 48	Madsen H Chr. lagerarb. Sjørds-			
1 1.8		vej 26			

Nørre Bjært

05 - abn. nr.

Kortfelt: 13 e

Postadresser:

A. betyder 6051 Almind
intet — 6000 Kolding

Nissen Johs. gdr. Gelballev.	58 51 69	Schönemann Louis henseerier	58 51 96
Nye Danske af 1864 Forsikringsakts.		l. Dahlsv. 9	
Sørgds. 11	58 52 64	Schöpfzinsky L L maler Rolles - Mølle-	58 53 63
Nørsgaard Carlo gdr. Gelballe Skov	58 53 03	vej	
pr. K.		Sejerpø - Olsen Knud gdr. Klebæk-	58 53 49
Nørsgaard Ove gdr. Lindholt Gelballe	58 53 04	gdr.	58 50 70
pr. K.		Sejrup Karl vejformd. Dollerup	
Olesen A guldsmedeforr. Store-	58 51 64	Skandia Ørredesport I/S	*58 52 88
gade 25	58 51 51	Drosselv. 24	58 51 22
Olesen Henry slagteriarb. Gelballe	58 53 40	Skouboe Aage fabr. Nørreg. 19	
Olsen H E K tekniker Østerg. 14	58 51 25	Skrzydstrup Holger Danske bagerm.	58 51 16
Orthana A/S frysehush Jernbaneg. 29	58 54 14	l. Dahlsv. 19	58 52 83
Pedersen Birte damefrisør Store-	58 51 45	Snoer B & K konfektionsfabr.	58 51 79
gade 4	58 53 36	Gelballe	58 51 72
Pedersen Henry forretningsf.	58 51 54	Sommer Jørgen gdr. Støndergd.	58 53 81
Frdriksberg. 9	58 51 24	Sommerlund Chr. distriktsforst.	58 50 14
Pedersen Eigil C glarm. (Kurt	58 52 27	Hovedg. 30	58 52 07
Rasmussen) Birkeallé 16	58 52 10	Sommerlund Tage driftsleder	58 53 12
Pedersen Chr. Leth gdr. Gelballe-	58 51 42	Jernbaneg. 11	58 53 41
have	58 51 24	Statsbanerne Jernbanestationen	58 53 41
Pedersen Lars Peter fhv. gdr.	58 52 13	Stein Børge, Gejsing	58 51 28
Svaley. 5	58 52 27	Stensgaard Ib snedkerm. Gl. Mølle-	58 52 45
Pedersen Peder gdr. Bakkehjemmet	58 50 10	vej 23	58 51 74
Gejsing	58 51 42	Stephansen Holger Tyrol, Gelballe	58 50 58
Pedersen Brødr. murerm. Store-	58 51 24	Strelluff E H konduktør Gejsing	58 51 20
gade 36	58 52 13	Sirægaard H bagerm. Storeg. 23	58 50 89
Alfred Pedersen I. Dahlsv. 22	58 50 41	Søegaard N P vogndm. I. Dahlsv. 10	58 53 41
Pedersen K E sygepl. Nørreg. 23	58 51 06	Sølbæk A stationsforst. Banegrden	58 52 45
Pedersen Kristian Bøge værktf.	58 52 13	Søndersgaard Jenny fru De gamles	58 52 45
Sørgds. 32	58 52 13	Hjem	58 51 28
Pedersen J O, Storeg. 37	58 52 13	Sørensen Aug. kørelærer I. Dahls-	58 52 45
Persson Niels rentier Mølleg. 2	58 50 41	vej 15	58 51 74
Petersen W fabr. Frdriksberg.	58 50 11	Sørensen Andreas landmd. Anthons-	58 50 58
Petersen E A frisør. Storeg. 34	58 51 67	minde Gelballe.	58 51 20
Petersen Abel gdr. Ankerhøjgd.	58 51 06	Sørensen N P lillebilvogndm. Store-	58 50 89
Nagbøl	58 52 09	gade 8	58 50 43
Petersen Andreas gdr. Gelballe	58 52 30	Sørensen K skotøjshdl. Torvet 5	58 51 33
Flauenfeld	58 51 37	Sørensen Holger vogndm. Frdriks-	58 50 24
Petersen Carl gdr. Langagergd.	58 53 60	bergg. 22	58 53 42
Petersen Søren kantinebestl. Nagbøl	58 51 67	Tander Fr., Lunderskov Bogtrykkeri	58 53 43
Petersen Ove lærer Baldersv. 15	58 51 67	Torvet 1	58 50 43
Petersen J H murerm. Sønderg. 6	58 50 99	Tatol Storeg. 22	58 51 33
Petersen Frederik Chr. smedesv.	58 51 06	Terpager Chr. gdr. Reinholt	58 50 24
Ved Buen 7	58 51 44	Bakke 16	58 53 42
Petersen Bertel søgnefoged Gel-	58 51 06	Thestrup B S overbaneformd. Ved	58 53 42
balle	58 54 37	Buen 11	58 52 24
Petersen Kirsten økonomaassist.	58 54 37	Thielsen Jacob gdr. Klebæk	58 52 24
Ankerhøjgd. Nagbøl	58 51 08	Thomassen Aage, Svaley. 6	58 51 33
Plejehjemmet Rundholdts Bakke	58 50 22	Thomsen Anna Marie søbeuds.	58 50 75
P M - Frølich Ost A/S	58 50 47	Storeg. 22	58 50 35
Disp. N O Michalsen priv.	58 50 01	Thrane Jens E bagerm. Storeg. 5	58 50 90
Kolding		Thrane A hotelejer Storeg. 1	58 52 47
Pollistationen Svaley.	58 50 01	Thykjær Flynderspø Johs. skorstens-	58 50 04
Porsbak P E P overportør Skjold	58 50 47	fejerm. Mølleg. 13	58 50 27
Møllev. 21		Toft Aage landmd. Sydbaneg.	58 50 04
Post- og telegrafvæsenet:		Top Harry gdr. Hvidkjærgrd.	58 50 04
Post- og telegrafekspeditionen	58 50 01	Skanderup	58 53 27
mand. - fred. 9, 30 - 12, 15 - 17, 30,		Vidriksen H arbejdsmd. Rolles Mølle-	58 52 54
lørd. 9 - 12		vej	58 52 54
2. ingeniørdistrikt:		Welinder Hanna bogholderske Skole-	58 52 54
ForstærkerstationenJenesten	*58 53 44	vej 6	58 51 01
Gelballe	58 51 39	Werners Frisørsalon Storeg. 2	58 53 09
Poulsen Jens Skov gdr. Damkjær-	58 50 73	Westberg Hansen J overtrafikassst.	58 53 19
gd.	58 52 15	Bakken 3	58 50 17
Poulsen O Juhl manufakturhd. Store-	58 53 76	Westh Johs. landmd. Mizpa	58 51 60
gade 26	58 50 32	Skanderup	58 51 49
Poulsen Johs. Kvist specialarb.	58 53 67	Wiensersalonen (Ragnhild Knudsen)	58 50 85
Nørreg. 21	58 51 63	Nørreg. 4	58 52 53
Poulsen C tagdækker Kirkev. 30	58 52 86	Willemsen J gdr. Ll. Dollerup	58 50 27
	58 52 00	Zederkof Ove vogndm. Store-	58 52 79
Poulsen P F, Nagbølgrd.	58 51 43	gade 51	
Premierkiosken Kirkev. 3	58 50 51	Østerlund Aage gdr. Spldshøjgd.	
Paaske Inger fru Reinholdts	58 53 79	Aabølling A amtsveimd. Gejsing	
Bakke 20	58 51 52	Aakjærdal Dambrug	
Rasmussen E fru Kirkev. 25	58 50 18	Bestyreren priv.	
Refslund Th. fiskem. Concordia	58 50 56		
Kirkev. 2	58 50 12		
Refslund Børge gdr. Elisabetslyst	58 51 26		
Roldsaaard Martine møbelforr.	58 51 26		
Sander - Sørensen Rudolf mejerist	58 50 92		
Nørreg. 1	58 50 56		
Sandvej A gdr. Vestergrd. Gelballe	58 51 26		
Sandvej A H fhv. gdr. Mølleg. 25	58 50 92		
Schelde Jensen Hans gdr. Baunholm	58 50 56		
Schlüter Bent maler Kirkev. 27	58 51 26		
Schmidt Hans gdr. Kongehuset	58 51 26		
Gejsing	58 50 92		
Schmidt Kirstine pensionist	58 50 92		

sen T M mejerist Eltang dr. skrædderm. Elbo	56 51 38	Michaelsen Paul Erving slagterm. Mogensen Knud konsulent Lyshøj	56 50 59	Øilgaard Povl gartner. Højnæs Drejens	56 52 58
s H E vogndm. s Henry vogndm.	56 52 82 56 50 86	Drejens Møllebageriet I/S	56 52 62 56 50 12	Aamann E Honore varmekons. Køllebo Drejens	56 51 75
hr. direktør Eltang Frederik gdr. Skyttegrd. n k/s	56 51 33 56 50 05 56 52 96	Mårtensson E fru De gamles Hjem Nederby Birte musiklærerinde Nr. Stenderupgd.	56 52 28		
fogens A salgsinsp. Drejens en A førstelærer Eltang Aage arbejdsmd. Elvighøj	56 52 59 56 50 80 56 52 42	Nederby Nielsen Johs. propr. Stenderupgd: Eltang Nicolaisen N P bagerm. Nr. Bjært MI.	56 51 36 56 51 28		
Aage V dyrlæge Eltang Hans frugt- & fjerkræhdl. Alfred gdr. Hesteholm iært Skov	56 50 83 56 50 03	Nielsen Erling elektroinstall. Nielsen Aase Tidemann fru Nielsen Chr. graver Eltang Nielsen Alfred gdr. Nr. Stenderup Nielsen Jørgen gdr.	56 50 12 56 51 30 56 50 90 56 50 85 56 51 18 56 50 81		
H Chr. gdr. Annelyst iært Skov	56 50 40	Nielsen N V gdr. Vilhelmsminde Nielsen Svend Holm overværkfe Nielsen J K sygepl. Eltang Nielsen Vagn tømmerm. Eltang Nissen Saatterup direktør O. Skovus. 9 Strandhuse	56 50 33 56 51 58 56 51 72 56 51 03		
Peter Korsholm gdr. iært Nr. Stenderup Svend Aage gdr. Bygholm-	56 50 30 56 50 60 56 51 10	Normannia Forsikrings- Akts. Nørre Bjært Autolag Nørre Bjært Frisørsalon Okkels F pens. skolebest. Eltang Olesen C Ingemann chauff. Drejens	56 51 00 56 51 47 56 50 79 56 50 90 56 51 26 56 52 94		
Karl malerm. Nr. Bjært		Olsen Robert Lind tørfvefabr. Drejens	56 51 00 56 51 47 56 50 79 56 50 90 56 51 26 56 52 94		
Aage malerm. Villy maskinst. J	56 51 81 56 50 52 56 51 80 56 50 72 56 50 61	Olzen Lilly gdr. Drejens Pedersen Egon T amtsvejmd. Eltang Mark Pedersen Chr. smed Pedersen Arne M sognepræst Præstegrdn	56 50 84 56 52 54		
Svend mælkehdl. Eltang sen Erik og Kurt Larsen skereere en Johs. gdr. en P gdr. Shamrock en Holger købmd. Eltang n A formd. end gdr. Stensgd. oen Gudspø et	56 50 79 56 50 29 56 50 22 56 50 71 56 50 87 56 50 51 *56 51 44 56 51 37 56 50 54	Pedersen Arne M sognepræst Præstegrdn Pedersen A uddeler, omst. L priv. Peterson Lars gdr. Nr. Bjært Skov Peterson Sig Oxholm inspektør Peterson Erik Waaben maskinhdl. Posthuset Poulsen P gdr. Lauridsminde Rasmussen J bagerm. Rasmussen H P cykelhdl. Rasmussen A K fru Rasmussen P Dahl propr. Øster- holm Rasmussen Svend Sloth, Strandhøj Eltang Rothe Nielsen H salgschef (A/S Ege- tapper)	56 51 00 56 51 55 56 50 38 56 51 47 56 50 57 56 52 30 56 50 91 56 50 20 56 50 02 56 51 69 56 50 82 56 50 46		
ft Johs. forp. Sandagergd. ft Erika frugtavlser Rosen- Abildvang Plantage	56 50 74 56 50 14	Rønnow Elna husejerke Rønnow Karl vogndm. Sandager Poul forp. Bøgeløkke Sandager Holger propr. & sognefoged Bangdr., omst. L forvalteren Scadania A/S Schlebaum Knud linlerer Solbjerg Schmidt Valdemar skipper Drejens Sigvardsen Henning pressefotoør. Kastaniely Skot-Hansen S sognepræst Nr. Stende- rup Præstegd.	56 50 38 56 51 47 56 50 57 56 52 30 56 50 91 56 50 20 56 50 02 56 51 69 56 50 82 56 50 46		
ns	56 50 89	Skov Mads gdr. Nørlund Nr. Bjært Skov Sommer J gdr. Eltang Mark	56 51 26 56 51 43 56 51 43		
up Poul G skoleleder up F propr. Eltangord. Laurits gdr. Milholtgd. en Gudmund bestyrer Elvig- Drejens	56 50 10 56 50 78 56 50 32	Svendgaard Andreas fabriksarb. Eltang Svendsen R E pensionist Eltang Sørensen Karen lærerinde frk. Eltang Centralskole	56 50 28 56 51 12 56 51 85 56 51 02		
N F lods Drejens J tømmerm.	56 51 70 56 50 09 56 50 07	Sørensen P E overlærer Sørensen Leif seminarieadjunkt Sørensen S P tømmerm. Solvang Tackmann Palle minkavlør Nr. Bjært Skov Trandrup Ole konsulent Thaysen A fhv. gdr. Thiemer Børge gdr. Grønvang Drejens Thiemer Aage landmd. Bjært- skov Thisgaard Poul bogholder	56 50 82 56 50 63 56 50 42 56 50 70 56 50 28 56 51 12 56 51 85 56 51 02 56 52 80 56 51 27 56 50 93 56 51 43		
Spedierens Førertrænings- Houens Odde Jørgen direktør Gudspø Sørensen P E repræs. Iard B fru De gamles Hjem Iard Gustav landmd. iært Skov I Kurt og Erik Jespersen akerere I L C pens. lærer Birka tenderup I Fr. gdr. Gremmersteen I Vagn repræs. Vanglund Isen L A gdr. Sveidal tenderup I Jørgen konsulent I Maritime A/S I kl. 17:	56 51 15 56 51 40 56 51 12 56 50 97 56 51 04 56 50 79 56 50 69 56 50 08 56 50 88 56 51 06 56 52 19 56 52 32	Sørensen P E overlærer Sørensen Leif seminarieadjunkt Sørensen S P tømmerm. Solvang Tackmann Palle minkavlør Nr. Bjært Skov Trandrup Ole konsulent Thaysen A fhv. gdr. Thiemer Børge gdr. Grønvang Drejens Thiemer Aage landmd. Bjært- skov Thisgaard Poul bogholder	56 50 82 56 50 63 56 50 42 56 50 70 56 50 28 56 51 12 56 51 85 56 51 02 56 52 80 56 51 27 56 50 93 56 51 43		
ulent Jens Hansen Kolding I Marketing I/S I kl. 17:	52 43 20 *56 52 00	Thomsen Pagh gdr. Højagergd. Toft Sv. frugtavlser Drejens Toft Jørgen tegnestuechef Yding N forp. Forskolen Eltang	56 50 44 56 51 05 56 51 61 56 52 20 56 50 34 56 50 27 56 50 98 56 52 87 56 50 45 56 50 95 56 50 37 56 51 41 56 51 14 56 51 01 56 52 00 56 51 16		
ulent Jørgen Lisberg e Tandrup ns Hansen Kolding estuechef Jørgen Torp Iard Hans gdr. Lilballe	56 52 19 56 52 87 52 43 20 56 52 00				
ns Peter Maskinfabrik A/S I Lars Peter Madsen priv. ur. Alfr. Hansen priv. ur. M Dalgreen priv. n Ingvard (Nørre Bjært Ma- joretning)	56 51 07 *56 50 66 56 51 25 56 50 66 56 50 06 *56 51 66				
ur kontortid: older Ingv. Hansen s. Ingv. Madsen Werner Schlütt priv. n Jens Peter H. Nr. Stenderup sen Th. anlægsgartner.	56 51 66 56 51 66 52 62 61 56 51 56 56 50 47				

Skærbæk

se under Taulov

Store Andst

05 - abn. nr.

Abonnenter ved denne central kan afgiftsfrit få tilsendt et eksemplar af TELEFONBOG SØNDERJYLLAND ved henvendelse til: Jydsk Telefon, Telefonboskottoret, 8100 Århus C. (Tlf.: 06-134511, lokal 255)

Kortfelt: 13d

Postadresser:
L. betyder 6640 Lunderskov
intet - 6600 Vejen

Adamsen B tømmer	5880 65
Adriansen Iver kreaturhdl. Solvang L. Andst	58 82 20
Andersen H C bestyrer Rovedgd. Andersen M bestyrer Ll. Andst Andersen S brugsforeningsbest.	58 82 01 58 82 08 58 80 06
Andersen Anders gdr. Glibstrup. Andersen H J gdr.	58 80 89 58 80 19
Andersen H P gdr. Grandhøj Gamst	58 80 81 58 82 24
Andersen Jens husmd. Roved Andersen Leif maskining. Andersen L mejeribest. Andersen Mikael tømmerm.	58 82 25 58 80 12 58 80 28 58 80 46
Andst Centralskole, omst. L pedel Andst Gymnastik- og idrætsforening Andst Korn A/S	58 81 18 *58 81 55
Direktør Kaj R Jørgensen priv. Bogholder Henning Jensen priv. Ekspedleder Erik Sørensen priv.	58 81 55 58 80 34 58 81 36
Repræs. Aage Pedersen priv. Repræs. Osvald Pedersen priv.	58 81 63 58 80 98
Andst Køreskole Vangbo Andst Maskinstation Andst Mejeri	58 80 13 58 80 72 58 80 12
Andst og Omegns Sparekasse Fuld. A O Müller priv. Andst Sygekasse	58 80 24 58 80 64
Bach og Nielsen A/S strikkværefabr. St. Andst Skole	*58 82 88 58 80 30
Bartholdy Ove sognepræst Bendesen Ingvert manufakthdl. Berg Vagner gdr. Gamst Bill Chr. urm. & guldsn.	58 80 08 58 80 08 58 81 06 58 80 73
Boisen Karl forv. Glibstrup Boisen Jørgen hdlsm. Brandt Niels gdr. Gamst Bro Kirstine gdr. Damgd. Roved	58 81 28 58 81 66 58 80 76 58 82 03
Brugsen Gamst Brugsen Lille Andst Brugsen Store Andst Buch L arbejdsmd. Roved Buhl Knud gdr. Søndergd.	58 80 09 58 82 08 58 80 06 58 82 39
Glibstrup Christensen Otto F R gartner. Ud- sigtten Gamst Christensen E B gdr. Gl. Præstegd. Christensen Johs. gdr. Engårds- lund	58 80 42 58 81 53 58 81 38 58 82 23
Christensen Lindo gdr. Skovgd. Christenstrup Christensen P Dahl gdr. Gamst Christensen Hans Chr. landmd. Karlsminde	58 80 41 58 81 15 58 80 91 58 80 95
Christensen Jørgen rentier Christensen Edith, Enghavegd. Ll. Andst Christiansen A regnskabsf. Andst Christoffersen Kaj gdr. Ankergd.	58 81 71 58 81 52 58 80 49

Civilforsvarskorpsets Mobiliseringsstation	588126	Jørgensen Kaj R direktør	588155	Pedersen Sigfred gdr. Vanngård.	58
Dalss Autogas	588119	Jørgensen Tage formd.	588064	Pedersen Sofus gdr.	58
Dansk Autogas frk. Gamst	588167	Jørgensen Johs. R gdr. Vestervang		Pedersen Svend W gdr. Bæklandgrd.	58
Damgaard Ejner Jacobsen gdr. Ravnsbjerggrd.	588218	Geising pr. L.	588145	Pedersen Osvald repræs.	58
Damgaard Jac. gdr. Gamst	588158	Jørgensen Jørgen gdr.	588129	Pedersen Aage repræs.	58
Danebroge og Terra Andst	588258	Jørgensen Karl B gdr. Gamst Vestermark	588164	Petersen Axel glarm.	58
Dansk Arbejdsmands- og Specialarbejderforbund	588159	Jørgensen Hans S landmd. Glibstrup	588001	Petersen A fhv. gdr.	58
Ditlevsen Svend gdr. Eskebjerg	588131	Jørgensen Peter landmd.	588085	Petersen Magnus gdr. Højgård.	58
Ebbesen Arne entrepr.	588116	Kaspersen V lærer	588032	Gamst	58
Ebbesen Vilmar maskinstation	588072	Kiil-Jensen Vagn gdr. Kornvang		Poulsen Jens chauff. Vestergøden	58
Ellgaard Friederich kunstmaler Li. Andst	588216	Ll. Andst	588165	Poulsen Stinne frk.	58
Fallesen H J landpostbud Andst	588258	Kjær Poulsen Johanne fru	588173	Poulsen A K gdr. Røjbjerggrd.	58
Fallesen Viggo vejformd.	588080	Kjær Anders fhv. gdr. Broly	588180	Rasmussen Hans fuldm.	58
Filttenborg Ingvor gdr.	588161	Kjølhede Martin gdr. Enghavegrd. Gamst	588083	Rasmussen Johs. gdr. Skovminde	58
Finderup Birgit lærerinde Glibstrupvej	588178	Kjølhede Thorvald landpostbud Gamst	588142	Rasmussen J. Wilh. skoleinsp. Ravn Leo slagterm.	58
Fjordvald Hans mejerist	588140	Knutsson H tømmerm.	588122	Rose Jørn husmd.	58
Friberg S N fhv. forstander Gamst	588249	Kristensen Greger's gdr. Virkelyst Gamst	588011	Røndbjerg Sv. Aa. landmd. Ll. Andst	58
Fuglsig M H købmd.	588007	Kristensen Peter G gdr. Gamstørd.	588054	Schmidt Hans	58
Gadeberg Iver gdr. Kilegrd. Gamles Hjem de.	588214	Kristensen Joakim D hdsmd. Frdriksberg	588048	Schrøder Chr. penslonst Penlonstbolig 4	58
Gregersen Johs. elinstall. Grundahl Per møbelhdl.	588108	Kyed Anker gdr. Knudsminde Gamst	588103	Seekjær Anders H gdr. Haugård. Gamst	58
Halling H isolatør Glibstrup.	588160	Langgaard Peter smedem. Gamst	588004	Shell Service Station	58
Hallings Hans Isolering Glibstrup.	588160	Larsen Knud Erik vognmd.	588120	Siersbæk Johannes gdr. Nyvang	58
Hansen Anders gdr. Ll. Andst	588246	Lassen J Bundgaard organist	588029	Simonsen Marie fru kroerjer	58
Hansen J gdr. Lundsgd.	588211	Lauritsen Laurits gdr. Enggården	588111	Simonsen P Beier malerm. Gamst Skjogedal Karl F Bjerrum gdr.	58
Hansen Karen gdr. Glibstrup	588104	Laursen Holger gdr. Skovly Gesten	588174	Sloth Kirstine fru	58
Hansen Kristian gdr. Gamst	588027	Legarth Bodil frk.	588237	Stendevad Andr. gdr. Elmelumd	58
Hansen Tage landmd. Roved	588228	Legarth Johs. gdr. Iversminde	588125	Storup Laurids M husmd. Aalykke	58
Hansen Kai J montør Ll. Andst	588179	Glibstrup	588128	Terse Andst Kro (fru Marie Simonsen)	58
Hansen Ib Mogensen propr. Petersborg	588026	Forv. Karl Boisen	588222	Sygeplejersken 7-7,30 & 14-15	58
Hansen Herman Ll. Andst	588210	Glibstrupgaard (forvalteren)	588117	Sørensen Erik ekspedleder	58
Hartmann M lærer Stationsv.	588182	Lind Johannes gdr.	588243	Sørensen Aksel gdr. Bæklund	58
Henriksen Holger gdr. Thaysensminde	588105	Linnert Harald gdr. Gamst	588033	Sørensen Asger gdr. Engholm	58
Henriksen Thomas gdr. Gamst	588144	Linnert Holger vejler	588021	Thaysen Metha lærerinde Ll. Andst Skole	58
Hjort Chr.	588002	List M P smedem.	588058	Thomsen K E banebetj.	58
Holmgaard Johs. gdr. Højagergrd. Gamst	588150	Madsen Aage M gdr. Gamst	588092	Thomsen Aage dame- & herrefrisør	58
Hovad & Christensen A/S	588188	Madsen Wilhelm landmd.	588035	Thomsen Hans gdr.	58
Hundsholt Svend, Gamst	588118	Maegaard Sven gdr. Glibstrup Nørgård. pr. L.	588093	Thomsen Elvius	58
Hvegholm Folmer hdsmd.	588010	Mathiesen Ella manufakturhdl. Mathiesen Arne vognmd.	588062	Thorning Jacob maskinst.	58
Høgh S gdr. Søndermarksgrd.	588219	Midgaard Jens K gdr. Enghøjgård. Gamst	588087	Thuesen August gdr. Solvang	58
Højjen Børge skorstensfejerm. Lillevang Andst	588185	Mikkelsen Michael gdr.	588088	Thuesen J Aa. gdr. Gammeleje	58
Høst C T murerm.	588084	Mortensen Martin gdr. Roved	588031	Thuesen Laurits gdr. Lystbo	58
Iversen Nielsen fhv. gdr. Gamst	588044	Mølby Hanna frk. Horne	588183	Tøndering Jens murer	58
Jacobsen J D centralbest.	588215	Mølby Jens gdr. Geising pr. L.	588235	Varming Peder gdr. Fuglsang	58
Jacobsen Harald gdr. Damsvadgrd.	588209	Nielsen Erna Marie fru Glibstrup pr. L.	588045	Villadsen Bjarne lægemiddelkons. Gamst	58
Jacobsen K V gdr. Oddeshave	588109	Nielsen Kristiane fru	588132	Vodder Niels Chr. gdr. Lindgrd. Gamst	58
Jagd Hans gdr. Elmely Gamst	588149	Nielsen Axel Hjelmd gdr. Guldagerhus Gamst	588221	Winther Andreas smedem.	58
Jakobsen Hans vognmd.	588067	Nielsen Jørgen gdr.	588090	Østergaard Flemming Teilmann gdr. Lysgård.	58
Jensen Kristian bagerm.	588015	Nielsen Søren gdr. Toftbo	588038	Østergaard Harald kreaturhdl. Gamst	58
Jensen Henning O bogholder	588034	Nielsen V G gdr. Kørgrd. Gamst	588168	Østergaard Harald kreaturhdl. Gamst	58
Jensen M Løvendahl fru De gamles Hjem	588139	Nielsen F K Riishøj lærer Central-skolen	588070	Østergaard Harald, Roved	58
Jensen Charles gdr. Elmely	588217	Nielsen Edv. mekaniker	588119	Aagaard Thora fru Tingskovhus	58
Jensen Harry J gdr. Iversminde	588212	Nielsen Aksel stationsspaser	588231	Aalto Strømpfabriken	58
Jensen Jens gdr. Nygrd. Ll. Andst	588205	Nielsen Jens Harald vejmd.	588068	Fabr. K Aaltonen priv.	58
Jensen Julius Aksel gdr. Otteshave	588055	Nielsen Carl V vognmd.		Efter kontortid:	
Jensen Dskar gdr. Gamst	588112	Nielsen Hannibal, Glibstrup pr. L. Nikolajsen Johannes murer og betonarbejdsmd. Ll. Andst	588107	Bogholder Sv. Aa. Christiansen priv.	58
Jensen Aage gdr. Vestervang	588245	Nissen Arne gdr. Haugrd.	588204		
Jensen Mathias husmd. Roved	588242	Nørbyerg Ernst regnskabsf.	588141		
Jensen Jørgen K kreaturhdl.	588127	Octav Malkemaskiner A/S Ll. Andst	588096		
Jensen I P købmd.	588036	Olesen Ole vejmd.	588179		
Jensen Vagn Løvendahl kørelærer Vangbo	588013	Pedersen Johanne fru Vang	588159		
Jensen Jens Chr. landmd. Gamst	588113	Pedersen Johs. gravør og blomsterhdl.	588005		
Jensen Tage Munk landmd.	588283	Pedersen P fhv. gravør	588134		
Jensen J Th. pens. landpostbud	588097	Pedersen Chr. Sunesen gdr. Geising pr. L.	588110		
Jensen Agnes lærerinde Rugholmhushus	588016	Pedersen Egon gdr. Nørreskovgrd.	588137		
Jensen Vagn G tagdækker Geisingv.	588232	Pedersen Karen gdr. Søndervang Roved	588094		
Jensen Ole Munk Vamdrupv.	588147	Pedersen Kristian gdr. Lundgrd.	588213		
Jeppesen C G fhv. mejeribest.	588056	Pedersen P fhv. gdr. Damsminde	588229		
Jessen Friis gdr. Dalgrd.	588071		588156		
Jessen Jakob R gdr. Haugrdslund Gamst	588074				
Jessen Jes gdr.	588047				
Jessen N J gdr. Gamst	588053				
Jessen P J gdr. Gamst	588123				
Johansen Aage gdr. Roved	588207				
Juhl P lærerstud.	588170				
Jydsk Kloakservice	588120				

Kehlet Ingøborg, Eriksminde Agtrup	57 20 79	Nielsen Axel R. gdr. Skovgrden		Skamling Kunststmedie
Kjær Egon herre- og damefrisør	57 21 33	Binderup	57 21 10	Skamling Lystefremstilling
Kjær Brdr. propr. Agtrup Østergd.	57 20 19	Nielsen Peter gdr. Agtrupskov	57 23 34	Skamlingsbankens Hotel og Restauratør pr. S.
Kjær slægterm.	57 20 47	Nielsen K. hjemmesygepl.		Skau Oluf gdr. Strømholtgrd.
Kjærgaard Christensen Fr. overmontør (J.T.A.S.) Avænget 13	57 23 23	Gl. Bjært 53	57 21 20	Agtrupskov
Kjærhus Carl Ingvar gdr. Carlsminde Bjært Str.	57 20 65	Nielsen Ejner husmd. Binderup	57 23 45	Skem Anker skrædder Agtrup
Kjærhus Karen Margrethe gdr. Bjært Str.	57 21 70	Nielsen H. Kruse husmd. Agtrupskov	57 22 32	Skov Paul V J. prløn. Skovhuset Binderup
Klostermann Helmuth Olaf styrm. Aløkke 21 Agtrup	57 22 96	Nielsen Poul M lærer	57 22 94	Skovbjerg C fru Atterdag Binderup Str.
Klærke H. Isøe repræs.	57 22 51	Nielsen M. A. malerm.	57 21 92	Stensager Camping (H. Bollerslev) Binderup Str.
Knudsen Folmer hjemmesl. Bjært Str.	57 23 86	Nielsen J. Gravers overassit.	57 22 61	Stormgaard S M forp. Agtrup
Knudsen Arne J. medhjælper Agtrup	57 21 82	Nielsen Henning repræs. Skartved.	57 22 16	Stormgaard Jem forp. Agtrup
Knudsen A. sekr. cand. oecon. Vestervang 22	57 23 05	Nielsen Leif repræs.	57 22 35	Strandby Jens fisker Agtrup
Koed-Mikkelsen Chr. dræningsm. Agtrupskov	57 23 60	Nielsen Hans Christian skipper Agtrupvig	57 20 66	Strandby Marie syerske Strandv. Agtrupskov
Koldbø Hans M J. viceskoleinsp. Rosenhøj Dalager	57 22 40	Nielsen Jan S. tømrerm.	57 20 43	Straarup Johan gdr. Bjært Str. Straarup Chr.
Kongsted Jens landmd. Agtrupskov	57 21 81	Nissen Christen gdr. Agtrupskov	57 21 63	Stub E. dylrøge kons. tirsd. & torsd. 18.30-19 eller e. aftale
Kornum O. montør Agtrup	57 22 26	Nogel A. landmd. Agtrupskov	57 23 31	Sumas Maskinfabrikken A/S Agtrup
Korsholm Sv. E. frugtavl. Aakjær	57 20 71	Olesen Knud Erik forv. Bjergagergd.	57 22 93	Sumas Maskinfabrikken A/S Agtrup
Krat Jørgen og Viggo murerm. (byggeplads)	57 22 25	Olesen Karen Margrethe tekn. assist. Bjergagergd.	57 22 93	Sumas Maskinfabrikken A/S Agtrup
K. F. U. K. Spejderne Poppelgrden Agtrupskov	57 20 80	Pahus Chr. brøduks. Agtrup	57 20 31	Sumas Maskinfabrikken A/S Agtrup
Kristensen Jørgen Bay lærer Agtrup	57 21 49	Panikovsky H. husmd. Skamling	57 22 19	Sumas Maskinfabrikken A/S Agtrup
Kruse Johs. foderm. Strårup	57 20 30	Pedersen Kristian automek.	57 22 03	Sumas Maskinfabrikken A/S Agtrup
Krøyer Hans	57 21 50	Pedersen Ejnar direktør Bjært Str.	57 23 04	Sumas Maskinfabrikken A/S Agtrup
Larsen T. Gade bagerm. Koldingv. 1	57 20 94	Pedersen Svend Aage graver Agtrup	57 22 04	Sumas Maskinfabrikken A/S Agtrup
Larsen S. O. ingeniør Agtrupskov	57 22 08	Pedersen Bodil lærerinde Vestervang 1	57 23 42	Sumas Maskinfabrikken A/S Agtrup
Larsen Ove læge konsult. 13-15, torsd. kun 17-18, lørd. kun e. aftale, tlf. 8-9	57 20 33	Pedersen B. mekaniker Vesterg.	57 22 58	Sumas Maskinfabrikken A/S Agtrup
Larsen J. lærer	57 21 14	Pedersen N. murerm. Agtrup	57 21 12	Sumas Maskinfabrikken A/S Agtrup
Larsen G. F. smedem. Gl. Bjært 3	57 21 30	Pedersen P. E. rentier Eegsrd. Skartved	57 21 90	Sumas Maskinfabrikken A/S Agtrup
Larsen Iver smedem. Skartved	57 21 19	Persson Kristine, Skartved	57 23 78	Sumas Maskinfabrikken A/S Agtrup
Larsen Hans H., Schultzv. 3	57 23 62	Petersen Jens L. entrepr. aut. kloakm. Bakkegrd. Skartved	57 21 79	Sumas Maskinfabrikken A/S Agtrup
Lassen B. K. install.	57 20 73	Petersen Johannes gdr. Eegsrd. Skartved	57 20 42	Sumas Maskinfabrikken A/S Agtrup
Larsen Egon gdr. Skovlykkegrden Agtrupskov	57 23 59	Petersen Johanne hjemmehj. Gl. Bjært 63	57 21 65	Sumas Maskinfabrikken A/S Agtrup
Laursen K. rejseinsp. Godset	57 21 86	Petersen Chr. kølmd. Agtrup	57 20 17	Sumas Maskinfabrikken A/S Agtrup
Legarth I. sundhedsp.	57 20 35	Petersen Tage B. landmd. Strårup Mark	57 22 13	Sumas Maskinfabrikken A/S Agtrup
Lewandowski Josef landmd. Strårup Mark	57 20 20	Petersen V. O. lærer	57 21 04	Sumas Maskinfabrikken A/S Agtrup
Lewring P. propr. Straarup pr. K. Lind N. L. gdr. Skartvedgrd.	57 20 38	Petersen V. A. lærer	57 21 04	Sumas Maskinfabrikken A/S Agtrup
Lind G. propr. Toftøhus	57 20 08	Petersen Søren statshusmd. Enghave	57 23 15	Sumas Maskinfabrikken A/S Agtrup
Lind Erik regnskabsassit. Bjærtgrd.	57 20 55	Petersen Marie syerske Agtrup	57 21 54	Sumas Maskinfabrikken A/S Agtrup
Lisbjerg Aage maskining., maskinchef Agtrupskov	57 22 52	Petersen Peter vejmd. Koldingv. 23 Agtrup	57 21 38	Sumas Maskinfabrikken A/S Agtrup
Lund Chr. W. malerm. Lindely	57 21 03	Plaetner J. P. gartn. Agtrupskov	57 22 79	Sumas Maskinfabrikken A/S Agtrup
Lund Frederic H. murerm. Binderupvej 16	57 21 76	Post- og telegrafekspeditionen i Bjært	57 20 57	Sumas Maskinfabrikken A/S Agtrup
Lund Anker pensionist Agtrupskov	57 22 84	Poulsen Jørgen gdr. Vedager Binderup	57 20 74	Sumas Maskinfabrikken A/S Agtrup
Lyhne Eigil gdr. Gavsager	57 20 78	Ravn P. A. propr. Dalagergd.	57 20 22	Sumas Maskinfabrikken A/S Agtrup
Lykkeboe A. anlægsgartn. Agtrupvig	57 23 14	Rasmussen E. I. civiling. M. ing. F. Agtrup	57 22 39	Sumas Maskinfabrikken A/S Agtrup
Lyngsø E. murerm. Gammelgrds. 6	57 21 71	Rasmussen Karl Børge formd. Agtrup	57 22 39	Sumas Maskinfabrikken A/S Agtrup
Lützen Karen og Erik lærere Bæklandsv. 8	57 22 73	Rasmussen A. smedem. Agtrup	57 22 67	Sumas Maskinfabrikken A/S Agtrup
Madsen Johannes arbejdsmd. Agtrupvig	57 22 48	Ravn Chr. gdr. Østerhave Agtrupskov	57 21 25	Sumas Maskinfabrikken A/S Agtrup
Madsen Poul Erik blomsterhdl. Skartvedv. 5	57 23 18	Ravn Oluf gdr. Binderup Str.	57 23 20	Sumas Maskinfabrikken A/S Agtrup
Madsen H. gdr. Langholtgrd. Agtrup	57 20 67	Ravn E. landmd. Binderup Skamling	57 20 07	Sumas Maskinfabrikken A/S Agtrup
Madsen Anton H. kølmd. Binderup Str.	57 21 84	Ravn L. slagterm. Agtrup	57 21 72	Sumas Maskinfabrikken A/S Agtrup
Madsen K. repræs. Gl. Bjært 51	57 23 71	Ravn O. V. Gratia Binderup	57 21 53	Sumas Maskinfabrikken A/S Agtrup
Madsen O. Rørbæk skoleinsp. Sdr. Bjært Centralskole	57 22 06	Reeckmann Rudolph. Bjært Str.	57 23 27	Sumas Maskinfabrikken A/S Agtrup
Mathiesen Erik bager Vesterlykkegade 12	57 21 35	Refsauge K. sognepræst	57 20 90	Sumas Maskinfabrikken A/S Agtrup
Meldgaard J. overlærer Skrænten Agtrup	57 21 34	Rosendal Johs. frugtavl. Enghavegrd.	57 21 56	Sumas Maskinfabrikken A/S Agtrup
Mikkelsen Chr. Koed-, dræningsm. Agtrupskov	57 23 60	Rudbeck Bent ingeniør Bjært Str.	57 23 30	Sumas Maskinfabrikken A/S Agtrup
Mikkelsen Poul gdr. Bjært Mark	57 23 87	Schmidt Einar Hansen båd- & motorforhdl. Vesterlykke 38	57 20 01	Sumas Maskinfabrikken A/S Agtrup
Mimi Salen Avænget 23	57 23 53	Schmidt A. J. K. fru Dalagerhus Binderup	57 20 98	Sumas Maskinfabrikken A/S Agtrup
Mogensen I. B. seminarielektor	57 22 91	Schmidt Thomas gartn. Binderup Str.	57 23 57	Sumas Maskinfabrikken A/S Agtrup
Christiansminde Agtrup	57 22 91	Schou Andreas direktør Vigen Binderup Str.	57 20 68	Sumas Maskinfabrikken A/S Agtrup
Mortensen P. smedem. Binderup	57 20 69	Schousboe M. karetm.	57 21 17	Sumas Maskinfabrikken A/S Agtrup
Munkholm Grete fru Bæklandsv. 9 Agtrup	57 20 75	Schultz Thomas gdr. Nordhøjgrd. Agtrup	57 20 72	Sumas Maskinfabrikken A/S Agtrup
Mølgaard Bent Breiner maskinm. Lødv. 7 Agtrup	57 21 01	Schultz E. N. propr. Westerbygd.	57 20 44	Sumas Maskinfabrikken A/S Agtrup
Nielsen H. J. chauff. Vestervang 24	57 23 54	Schaadt P. B. hånserierjer Agtrup	57 21 98	Sumas Maskinfabrikken A/S Agtrup
		Schaadt P. pensionist Koldingv. 7	57 20 46	Sumas Maskinfabrikken A/S Agtrup
		Sevelsted Johannes forp. Kellerrup Binderup		Sumas Maskinfabrikken A/S Agtrup
		Sevelsted Chr. propr. Kellerrup Binderup		Sumas Maskinfabrikken A/S Agtrup
		Skamling Botaniske Anlæg & Dyrepark		Sumas Maskinfabrikken A/S Agtrup
			57 21 05	Sumas Maskinfabrikken A/S Agtrup

ien Peter fdiv. fisker Agtrup
r. B. 5723 39
n Peter, Skartved 5720 25
Oluf gdr. Agtrupskov 5720 61
s A centralbest. 5722 15
msen K H, Trekanten 5723 35
sen Willum lærer Vesterg. 5721 07
Andersen P A foreningsf.
r Agtrupskov 5723 10
sen Ingeborg fru Agtrupvig 5722 78
Jørgen E forp. Vestervang 8
gaard Hans liniearb. 5722 92
gaard Jens pedel Aaløkke 29
p 5722 36
iels Minkfarm (bestyrer Hans
en) Strårup Mark Agtrup
Ingrid syepl. Nørreg. 16
p 5723 21
Jørgen, Agtrup 5722 28
5722 14
5720 99

Sønder Stenderup

05 - abn. nr.

Kortfelt: 13 f

resser:
betyder: 6091 Bjert
— 6092 Varmark

Jørgen bestyrer 5710 83
Einar specialarb. 5710 85
sen H motorforhdl. 5710 74
sen A murerm. 5710 90
sen E murerm. Varmarkgd. 5711 20
sen Johannes murerm. 5710 30
sen Niels propr. Østerskovgd. 5710 46
sen Villy vogndm. Skibelund 5711 67
sen Knud C propr. Fensbjerg 5710 56
lsformidlingen 8-9, lørd. 5711 60
t e Jørgen propr. Cathrineberg 5710 50
l propr. Dalsager 5710 03
alterbiligen 5710 12
Ellen campingpl. 5711 16
r Aa, repræs. 5711 13
sen S P kaptløjtn. Stenderup 5710 80

Christian rentier Gammel-
sen P & Søn frugt- & fourage-
5710 55

sen Brdr. A/S (bestyreren)
idsminde 5710 63
ing H murerm. 5710 88
Svend gdr. 5710 94

sen Sdr. Stenderup 5710 08
N V gdr. Østerkjær 5710 09
A skovejer Villa Østerkjær 5710 99
Laurits lillebilvogndm.
legrdsminde 5710 42
jerg Niels H og Aage fiskere 5711 17
tiansen Aage gdr. Skibelund 5710 61
Chr. J snedker 5710 93
virke Forsamlingshus 5711 90
Arbejdsmands- og Special-
iderforbund 5710 95
Polyfiber Stenderup Skov 5711 25
ksen Georg slagter 5710 68
r Jens arbejdsmd. Stenholdt 5711 68
ansen A propr. Dorthælund 5710 16
eldt L A/S Korden 5710 58
rg kommunens feriehjem v.
derup Hage 5711 29
tømmerm. 5710 79
jergs fodermesterbolig 5711 86
sen Tage mekaniker 5711 23
sen P slagterm. 5710 05
N landmd. 5711 21
nberg Sct. Georgs Gildernes
elejr Varmark 5711 35
ang Valdemar gdr. 5711 70
org Svend Aa. forp. Skibelund-
5710 75
s Hjem De 5711 19
tel Aalbo Campingpladsen 5711 16

Gravensen Axel købmd. Stenderup-
skov 5710 54
Gundtoft N P, Juelsminde 5710 19
Haldan Nis styrmd. Frydenborg 5710 15
Hansen Jens Peter blomsterhdl. 5710 07
Hansen L B fhw. centralbest. 5711 85
Hansen Poul Fr. forv. 5711 81
Hansen Hans P overgartn. Lauritz-
minde 5711 64
Hansen Chr. E propr. Solkjærgd. 5710 18
Hede Ida fru Gl. Aalbo 5710 76
Hindbo Hans gdr. Højager 5710 67
Holdt Margrethe 5710 13
Holdt Marius, Kirkev. 5710 95
Holdt Otto 5711 56
Holm P gdr. Pindshøj 5710 66
Høilund Erik konsulent Knolden 5710 58
Iversen Eiliff gdr. Kongens Hørgd. 5711 57
Iversen Svend maskinarb. 5711 18
Jensen K V fabr. Thygesminde 5710 24
Jensen Johs. landmd. Stenderup Skov
Varmark 5711 52
Jensen J C Schou overtoldvaatm. 5711 14
Jensen Ejnar radioforhdl. 5711 50
Jensen Peter, Gl. Aalbo 5710 04
Jeppesen A socialudvalgsformd. 5710 73
Jepsen Povl typogr. 5711 59
Juhi G fru Løkkehus 5710 26
Juhi H Chr. propr. sognerådsformd.
Lykkesgd. 5710 92
Juhi Torben propr. Vang 5710 06
Kiib E V toldbetj. 5711 53
Klinge Hans gdr. Brødregd. 5710 44
Klovgaard Anker, Frydenborg
Knudsen Karl 5711 95
Koch Joh. smedem. 5710 82
Kolding Omegns Fodermesterfore-
ning Juhlsminde 5711 36
Kolind A 5710 34
Kristensen J K servicetekn. 5711 06
Lauritz Minde 5710 47
Krogh S
Krusse K førstelærer Sdr. Stenderup
Skole 5710 39
Lagoni Iver malerm. 5710 51
Langhoff V L forp. 5711 37
Langhoff Karen gdr. Gl. Aalbo 5710 71
Langhoff Louis gdr. Skovdiergrden 5710 59
Langhoff Rudolf gdr. Gl. Aalegd. 5710 60
Langhoff Peter vogndm. Enemark 5711 12
Larsen Hans gdr. Alry pr. B. 5710 38
Larsen Laura invalidepens. frk. 5710 20
Larsen O K Journ. Lauritzminde 5710 02
Larsen Egon postbud 5710 01
Larsen E kgl. skovrider Stenderup-
str. 5710 35
Lauritzminde Frugtplantage 5711 64
Laursen J Kr. vogndm. 5711 41
Lautrup M fru 5710 21
Lautrup H E propr. Østergd. 5711 38
Legarth Anna lærerinde 5710 64
Legarth Kr., Solbakken 5710 17
Lind I M, Alderdomshjemmet 5710 87
Lykkesgaard (fodermesteren) 5710 96
Løverodde Campingplads 5710 36
Løverodde Sommerrestaurant
Priv. 5710 49
Madsen Alfred vogndm. 5710 97
Mathiesen P bagerm. 5710 48
Erik Mathiesen priv. 5710 48
Moos E gdr. Skovgd. 5710 27
Munk F P skovfoged Seljumshave 5710 65
Møller P F købmd. 5710 41
Nielsen Kristen autoopretter 5711 34
Nielsen Henry folkerejstertf. Ly 5710 37
Nielsen Einar formd. 5711 58
Nielsen Vagn Knude propr. Troid-
kær 5710 40
Nissen Brdr. vogndm. 5710 33
Olesen N V ingeniør Stenderup
Nygd. 5711 43
Paulsen P skom., træskoforr. 5711 65
Pedersen Mathias kommunesekr.
pantefoged 5710 43
Pedersen Ejgil manufakturffr. 5711 10
Peterson Marie fru De gamle
Hjem 5711 62
Peterson Marinus hdlsgartn. 5711 15
Peterson Chr. sognepræst 5710 81
Post- og telegrafekspeditionen i
Varmark 5710 45

Poulsen Jens Chr. foderm. Juhlsm-
minde 5711 36
Poulsen K S gdr. Amorhave 5710 69
Raffnøse Anna propr. Gl. Aalboegd. 5710 28
Rasmussen Knud installatør 5710 78
Rasmussen Harald toldpøvsmd. 5711 11
Ravn Hans Oluf forp. Højgd. 5710 62
Rebling Nanny fru Skovhuset 5711 92
Roed Kai omsorgsarb. 5711 63
Schmidt H V smedeforr. Stenderup
By 5710 52
Schneider Petersen Keld husmd.
Stenderupskov 5711 49
Sehested Th. gdr. Strandholm 5710 22
Skov Erik skovfogs statsarb. 5711 48
Skov A tømmerm. 5711 27
Stenderup Skovdistrikt (kgl. skovrider
E Lassen) Stenderupstr. 5710 35
Stenstrøm E F kontrl. Varmark 5711 42
Stevnhoved Niels statsaut. install. 5710 14
Strandby Jens, Stenholdt 5711 24
Svends Autoophug Mørkholt 5711 40
Sølvhjelms Hugo propr. Mispha 5711 32
Sønder Stenderup Afholdshotel 5710 34
Sønder Stenderup Autoværksted 5711 23
Sønder Stenderup Mejeri (bestyrer
C Lillesøe) 5710 31
Sønder Stenderup Mølle A/S 5710 23
Sønder Stenderup Skole 5711 77
Sdr. Stenderup Tørrecentral I/S
lucernegrønsmelsfabr. 5710 83
Sønderby O syepl. frk. 5711 08
Sørensen Poul Ingemann lærer
Stensgd. 5711 91
Tatol (C L Larsen) 5711 07
Tegner Ole bestyrer Brændtorn 5710 89
Thode H skovfoged Løverodde 5710 57
Thulstrup P gdr. Ejnsrd. 5710 53
Tjørnæs M P fisker Frydenborg
Utzø B V toldbetj. Varmark 5711 46
Wilckens Gudrun gdr. Dalsager 5710 70
Winkel Jens kartoffelhdl. 5710 98
Ørnderup Yrsa damefrisør 5711 02
Østergaard Gerlach blomsterhdl. 5711 26
Aarup Chr. lillebilvogndm. 5711 01

Sønder Vilstrup (Kolding)

se under Taulov

Taps

05 - abn. nr.

Abonnenter ved denne central kan afgiftsfrit
få tilsendt et eksemplar af TELEFONBOG
SØNDERJYLLAND ved henvendelse til:
Jydsk Telefon, Telefonbogskontoret,
8100 Århus C. (Tlf.: 06-134511, lokal 255)

Kortfelt: 14 e

Postadresser:
S. betyder: 6093 Sjølund
V. — 6081 Vonsild
Ø. — 6590 Ødis
intet — 6070 Christiansfeld

Ahrendt A smedem. Tapsore 5730 52
Andersen H P gdr. Hejnsrd. 5730 64
Andersen Brdr. kræolere Frederiks-
høj 5730 69
Andreasen Ingv. (Valborg Andreasen)
købmd. 5730 27
Andreasen Johs. Damgaard
tømmerm. 5730 38
Augustinus Poul gdr. Torpelund 5730 61
Boisen Hans Marius vogndm. 5731 16
Filskovsv. 5730 83
Christensen Hans Chr. hdlsm-
md. 5730 83
Christensen J A rentier Tingskov-
hede 5730 46
Christensen Georg tekstilarb.
Brændøre 5730 37

Clausen J hovedag. Tapsore	5730 44	Nielsen Aa, Skovsgaard gdr.	5730 14	Andersen K mejerist Elborg Syd11
Clausen Sv. vejformd. Tapsøre	5731 07	Petersminde pr. Ø.	5731 10	Andersen Johs. Thuesen murer
Clausen Hans fhv. vejmd. Taps- øre	5730 29	Nielsen E S repræs. Astorp		Sdr. Vilstrup Skov pr. A.
Conradsen Carlo barber	5730 35	Noesgaard Gunnar gdr. Linde- grd.	5730 03	Andersen Svend pensionist Studsdal
Conradsen Rosalie dame- frisør	5730 35	Nowak Kirsten fru Solhjem Tapsøre	5731 06	Andersen Chr. servicest. Hovedv. 1 Gudlø
la Cour Jørgen konsulent Hovedv.	5731 08	Olesen Henning hdslgartn.	5730 40	Andersen K E stationsforst. Jernbaneg. 1
la Cour Erik, Marie	5730 04	Olesen Anker	5731 18	Andersen E sømd. Fyrv. 5 Skærbæk pr. F.
Dahl Chris forp. Torpegrd.	5730 85	Pedersen Kaj mejerist	5730 45	Andersen Preben tømresv. Birke- vej 28
Dahl Jørgen frugtavl	5730 16	Pedersen Poul propr. Dalhave- grd.	5731 17	Andersen H C vognmd. Rughave- grd.
Dahl Chr. gdr. Torpegrd.	5730 32	Petersen Teddy ekspedient	5731 32	Andersen Jens Ladegaard, Pilev. 19
Dam Johs. bagerm.	5730 36	Petersen H forp. Tapsgrd.	5730 18	Andersen Johs. Ladegaard, Øster- gade 24
Damgaard A Wiuff forp. Hørregrd Astorp	5731 44	Petersen Sven Qvist forp. Mølle- grd. Brønøre	5730 12	Andersen K og I, Studsdal
Damgaard P gdr. Astorp	5730 15	Petersen H R gdr. Tapsgrd.	5730 93	Andresen A fru Østerg. 11
Damkjær Jørgen gdr. Taps- øre	5730 76	Petersen Peter fhv. købmd.	5730 99	Andresen L P gdr. Østervang Studsdal
Erichsen S mekaniker	5730 06	Petersen Johannes Madsen Ting- skovhede	5730 95	Ansager Andels-Slagteri Vibe- vej 11
Eriksen Chr. P gdr. Sønderhavegrd. Astorp	5730 21	Pony Camping Astorp	5730 21	Arbejdsformidlingen 13-16, Iørd. lukket Tingv.
Frederikshøj Købmandshandel	5730 17	Posthuset	5730 21	Arbejdsrådenes Fagforening Skærbæk pr. F.
Gamle Grænskro Den Frederiks- høj	5730 17	Qvist Petersen Sven forp. Mølle- grd. Brønøre	5730 18	Arntsen M C lærer Nyv. 21 Skærbæk pr. F.
Grømsens Turisttrafik Taps- øre	5730 69	Rednings-Ringen	5730 79	Aslo - Petersen Åse & Hanne Skov fru Skærgården pr. F.
Grave C U pedel Tingskov- hede	5731 09	Rønholt Jørgen propr. Gyldenhave pr. Ø.	5730 73	Axel Karen gdr.
Grønkjær N dyrlæge	5731 03	Saxi - Døren A/S Hovedv.	5730 71	Axel M V gdr. Mariessminde
Gulf Service Station Frederiks Hansen Chr. propr.	5730 91	Schmidt Jens husmd. Brønøre	5730 01	Bach E landpostbud Skærbæk pr. F.
Hansen Viggo propr. Gelting- grd.	5730 43	Schultz Betty fru og tandlæk.	5731 12	Bader E repræs. Højrup Bak A smed Landev. Studsdal
Lundsminde (forp. Jens Madsen)	5730 02	Hugo Mortensen	5730 60	Baltzer Jørgensen Poul fabr. Skovbækmølle pr. F.
Hansen Jens Erik smedem. Astorp	5730 82	Schultz Jeppe gdr. Baune- grd.	5730 80	Basse Poul Johs. propr. Taarupgrd.
Hansen Kaj vognmd. Hytten Tapsøre	5730 62	Schultz Arne kreaturhdl. Astorp	5730 13	Bay Gerda privatsygepl. Skærbæk pr. F.
Hayden H gdr.	5730 75	Schøll P gdr. Vesterskov	5730 63	Bertelsen V slagterm. Højrup. 2
Henriksen P E tømrem. og bygnings- sn. Astorp	5730 65	Simonsen J Ø S lærer Taps Skole	5730 86	Bertramsen Marie fru Østerg. 25
Hesselvig Arne gdr. Sønderhavegrd. Aastrup	5730 28	Sjølund Mølle A/S (Holger Hviid)	5730 66	Beyer Bent afdelingsog. Kraborre- vej 13 Skærbæk pr. F.
Hviid Holger korn- & foderstof- forr.	5730 19	Skov Nis	5730 81	Biblioteket Østerg. 6
Jacobsen H servicekons. Aas- torp	5730 60	Skøtt Johs. H, Astorp	5730 58	Bjerrø Peter gdr. Engvang Højrup
Jensen Preben chauff.	5731 01	Sørensen Joh. gdr. Bakke- huset	5730 06	Blad J J Sehested regnskabschef
Jensen Jørgen gdr. Skovgrd. Astorp	5731 05	Sørensen Anton J landmd. Damørds- minde Tapsore	5730 36	Østbakken 4 Skærbæk pr. F.
Jensen Chr. ingeniør bygm.	5730 55	Sørensen G W vognmd.	5730 09	Bouet Ole overlæge Børupskovhus pr. F.
Jensen Søren Brogaard Rønhøj- grd.	5731 43	Sørensen Niels, Astorp	5730 53	Brogaard Erik gdr.
Jensen Therkild	5730 42	Taps Auto Service	5730 50	Brugsen Børup
Jepsen Karl Fr. blikkensl. Bakkebo	5730 26	Taps Auto- & Traktor- værksted	5730 70	Brugsen Højrup (uddeler S Nissen)
Juhl Harald forp. Sønderkov- grd.	5730 08	Taps Bageri og Conditor	5731 04	Brugsen Studsdal Adelv.
Juhl D gdr.	5730 78	Thielst M gdr. Nygrd.		Brugsen Sdr. Vilstrup (uddeler Chr. Christiansen) Sdr. Vilstrup
Juhl O Uldall gdr. Enghave- grd.	5730 34	Thomassen E mejerist		Brugsen Taulov (uddeler E Wulff)
Juhl P Uldall købmd. Aastorp	5730 07	Thygesen Niels H sognepræst		Bruhn Chr. forstønder Sdr. Vilstrup
Karlsfort Kurt købmd. Brøn- øre	5731 04	Taps Præstegrd.		Bruun H førstelærer Sdr. Vilstrup
Kjølbye J direktør Gammelgrd. Astorp	5730 70	Valencia Depot Brønøre		Bruun Anton gdr. Elmev. 6
Kling S J dræningsm. Tapsore	5731 13	Aastorp Købmandsforretning		Brødsgaard Peter fisker Lodsav. 8 Skærbæk pr. F.
Knudtzen Erling købmd.	5730 33			Buch Henrik T Børchner maskinm. Stegenavsv. 6 Skærbæk pr. F.
Kommunale telefoner	5730 23			Buus A Th. bankfuldm. Pilev. 10
Christiansfeld kommune				Buus K maskining. M. af I. Vildtskue Kirkebakken
Teknisk forvaltning				Bøgebjerg W maskinm. Strandv. 5 Skærbæk pr. F.
Kommunekonk. Christiansfeld	5730 20			Børges Mini Taxi Lindev. 10
Kristensen H J gdr. Nefgrd.	61405			Børup Smede- og Maskinforretning
Krog Morten gdr. Højgrd. Taps- øre	5730 59			Bøttern M fru Højrup
Larsen J automek.	5730 58			Christensen Møller arkitekt Pile- vej 14
Lausen Aage købmd.	5730 17			Christensen Rs. Skov forp. Quistgrd.
Limbrecht Verner P eksportchauff. Tingskovhede	5731 19			Christensen Petra fru Børup
Lorenzen L smedem. Brønøre	5730 56			Christensen Aksel Lægsgaard gdr. Gudlø
Lund Marinus gdr. Abildstrup Astorp	5730 05			Christensen Chr. gdr. Enggården Studsdal
Lunding Aage gdr. Gøjbjerggrd. Brønøre	5730 87			Christensen G gdr. Højrup
Læsøe Hans	5730 49			Christensen Gerhard gdr. Vesterby- gd. pr. F.
Madsen Jens forp. Lunds- minde	5730 82			Christensen J H gdr. Anneksgården
Mortensen Aage P, Egeby	5730 51			Christensen Knud gdr. Højrup

Taulov

05 - abn. nr.

Kortfelt: 13 f

Postadresser:

A. betyder	6051	Almind
F. —	7000	Fredericia
K. —	6000	Kolding
intet —	7060	Taulov

5730 20	Albrechtsen Ester Vibeke damefrisør Nyv. 5 Skærbæk pr. F.	56 24 82
61405	Albrechtsen Ingvar A/S købmd. Skærbæk pr. F.	56 24 07
5730 59	Alpap-Emballage A/S	*56 22 22
5730 58	Alpedalens Varme & Sanitet	56 21 70
5730 17	Andersen S arbejdsmd. Kirkev. 14	56 23 39
5731 19	Andersen Vermund direktør Børup- hus Børup Sande pr. F.	56 24 95
5730 56	Andersen Kr. fabr. Sdr. Vilstrup	56 23 20
5730 05	Andersen J Chr. gdr. Anemonev. 8 Studsdal	56 20 88
5730 87	Andersen Jonas gdr. Dalsgrd Højrup	56 21 35
5730 49	Andersen Laurits gdr. Lindegrd.	56 21 76
	Andersen E ingeniør Østbakken 15 Skærbæk pr. F.	56 26 39
5730 82	Andersen P E ingeniør Stegenavs- vej 14 Skærbæk pr. F.	56 26 38

ensen Chr. J husmd. Uthse		Ehrenskjöld G O oberst Hagenør pr. F.	56 24 15	Hansen Hans Chr. fiskehdl. Nyv. 18 Skærbæk pr. F.	56 25 63
ensen K E læge tlfid 8-9, mand., tlfred. torsd. fred.	56 23 62	Elbo Ejendomsbureau Mosehuset	56 22 25	Hansen Svend fiskehdl. Skærbæk pr. F.	56 24 63
ensen Hans repræs. Bøgevej. 24	56 20 15	Elbo Tømrerforretning E. Karlssensvej 7	56 22 62	Hansen Tage Sterndorff forp. Damsgrd. Højrup	56 21 39
ensen Hans pindem. Irlsv. 13	56 25 39	Elbo-både Højrup	56 22 81	Hansen Birte fru og lærer Hans Hansen Pilev. 35	56 23 95
ensen Ove pelsdyravler Skær-Minkfarm Børup Sandv.	56 20 72	Elbhallens Tingv.	56 22 16	Hansen Edith fru Højrup Mark Hansen Morris gartn.	56 27 03
ensen Jens repræs. Bøgevej. 24	56 23 81	Elbhallens Tingv.	56 22 48	Hansen Bertel gdr. Børup Skov pr. F.	56 20 69
ensen Elmer specialarb. Vilstrup	56 27 09	Elkær A rentier Skærbæk på F. Højrup	56 20 83	Hansen E gdr. Højrup Mark Hansen E gdr. Østaldsgd. Tolstrup pr. F.	56 24 14
ensen Flemming typogr. evangelt 16 Skærbæk pr. F.	56 22 27	Elkær P N tømmerm. savskæreri Børup	56 25 85	Hansen Einar og Chr. gdr. Nyvang Højrup	56 21 29
ensen Svend tømmer & snedkeri Vilstrup	56 26 44	Elsam Det jysk-fynske Elsam-arbejde Skærbæk pr. F.	56 24 16	Hansen Ejner P gdr. Schierlinggd. Oddersted	56 24 27
ensen Gunner arbejdsmd. dal Tolstrup pr. F.	56 23 08	Elstær civiling. E. L. Jakobsen priv.	*56 25 00	Hansen Henry gdr. Damsgrd. Højrup	56 21 23
ensen Kristian gdr. Hagenør	56 22 39	Enevoldsen M Lund gdr. Erbs Tage gdr. Holme Mark	56 26 31	Hansen Jens E gdr. Elmely Hansen Jørgen Madsen gdr. Sandagergd.	56 21 85
ensen Magnus møbelsn. bæk pr. F.	56 24 20	Erbs H P (fhv. snedker Gudsgø Eriksen Jens Chr. vogndm.	56 20 54	Hansen Simon P gdr. Kildegd. Oddersted	56 21 10
ensen C radiotekn. Øster-18	56 24 17	Esso Service (Vilh. Seehausen) Esso Service Station Hovedv. 1 Gudsgø	56 22 85	Hansen Bødtker hdsislærer Højvangs-allé 12	56 23 90
ensen Laurits snedkerm. 33 Skærbæk pr. F.	56 26 77	Ettrup Knud A produktionsleder Sdr. Vilstrup	56 22 08	Hansen Morten M kreaturhdl. Vidskue	56 22 06
ensen Svend øvelsesanlæg	56 24 33	Fabrin S S fhv. kæmner Jernbanegade 1	56 23 82	Hansen Carl Trier kreditforen. Kirkev. 16	56 25 89
ensen H J direktør Gudsgørd.	56 23 38	Familievejledningsordningen for Vejle amtsrådskreds Kidalholme. 12 Skærbæk pr. F.	56 20 41	Hansen H P landmd. Taarup Østerskov	56 22 19
ensen P driftsleder Højrup	56 23 68	Favrholdt Thi. lærerinde Østerg. 45	56 25 67	Hansen K Jul landpostbud Vesterled 7	56 22 77
ensen E ingeniør Nyv. 17 Skærbæk	56 21 48	Fensholt S A møller Gudsgø	56 21 21	Hansen Einar ovenlakerer Rylev. 3 Skærbæk pr. F.	56 21 18
ensen Aage husmd. Vilstrup	56 27 05	Fevre Emil landmd. Sdr. Vilstrup	56 25 75	Hansen Morten M kreaturhdl. Vidskue	56 22 58
ensen Eiler tobakshdl. Skarpe	56 23 88	Fevre Th. murer Sdr. Vilstrup	56 23 92	Hansen Morten M kreaturhdl. Vidskue	56 22 19
ensen Peter Petersen Jørgen gdr. Vilstrup	56 21 15	Fisch Robert Eftf. A/S Polyfilla afd.	56 23 26	Hansen Carl Trier kreditforen. Kirkev. 16	56 22 77
ensen Peter Eli vurderingsmd. Sdr. Vilstrup	56 23 44	Fischer P læge Gl. Kirkev. 9	56 21 71	Hansen H P landmd. Taarup Østerskov	56 21 18
ensen Mågev. 2 Skærbæk pr. F.	56 25 33	Fislerb Thomas gdr. Dalsgd.	56 22 59	Hansen K Jul landpostbud Vesterled 7	56 22 58
ensen Jørgen ekstraarb. Sdr. Vilstrup	56 23 24	Flindt M B fiskehdl. Børup	56 22 94	Hansen Einar ovenlakerer Rylev. 3 Skærbæk pr. F.	56 25 54
ensen Varehus I/S	56 24 01	Fog Erik isenkr. J. Thussensv. 32	56 24 55	Hansen K E radiofonitekn. Nebelgd. Tårup.	56 25 40
ensen Dahl priv.	56 24 01	Foged M fru Børup Mark	56 24 79	Hansen Chr. skom. Sdr. Vilstrup	56 23 45
ensen P gdr. Sdr. Vilstrup	56 23 11	Foged Ebbe Chr. gdr. Marilsm inde Børup	56 20 73	Hansen Eigill vogndm. Skærbæk pr. F.	56 24 97
ensen & Søn A/S fiskeksp. rbæk pr. F.	56 24 31	Forsikringen af Danske Fiske-fartstjer Skærbæk afd. Lods. 6	56 26 23	Hansen Anders, Studsdal Hansen C. Gl. Kirkev. 8	56 26 09
ensen H Damkjær priv.	56 24 70	Frandsen Aage gdr. Nedergd. Sdr. Vilstrup	56 26 92	Hansen Gudrun, Ingrid og Svend Sdr. Vilstrup	56 23 75
ensen O Damkjær priv.	56 24 71	Frandsen Tage maskinm. Østbakken 7	56 26 72	Hansen Hans Peder, Liljely Højrup	56 20 99
ensen Charles fiskehdl. Skærbæk	56 24 72	Fransson K L elektromaskinlst Stegenav. 9 Skærbæk pr. F.	56 25 47	Hast Kai Walther fisker Toldbodvej 5 Skærbæk pr. F.	56 25 83
ensen Elsa fru Strandv. 49	56 22 89	Frilis Thorleif ingeniør (ourn. Lis og Jørgen Christensen) Sandebo Børup Sande Skærbæk pr. F.	56 21 69	H. C. Transporten Rauhavegd.	56 25 93
ensen P ekspedsekr. Smedeården	56 21 61	Fromberg Chr. gdr. og sognerådsformd. Søbjerggd. Højrup	56 21 27	Hellestrup Sv. chuff. Pilev. 27	56 22 51
ensen H tømmerm. Elborg	56 20 51	Fuhrmann Karl G navelæge kons. & tlfid. 12-15 undt. Iørd. Krybily	56 22 00	Henneksen E fabr. Ringv. 9	56 20 21
ensen Arbejdsmands og Special-tyder Forbund i Taulov	56 21 83	Fyn Dansk Brandforsikringselskab G/S Østerg. 47	56 21 07	Henriksen Bent lærer Overg. 31	56 24 49
ensen Nord	56 21 43	Gade Michael gdr. Kirkebakken	56 22 38	Henriksen J U S overing. Strandv. 13	56 26 27
ensen Gravhunde Klub Højrupgd.	56 21 58	Gamles Hjem De	56 21 04	Henriksen H F politiass. Overgde 8 Skærbæk pr. F.	56 23 64
ensen Olie-Måler Service Taulov	56 21 83	Gibe Jens dykker Mågev. 7 Skærbæk pr. F.	56 25 53	Hermann Vilh. gdr. Højrup	56 23 21
ensen Røde Kors Børnehavn Bøge-5	56 26 04	Gorridsen Laurits P, Havneg. 7	56 26 82	Hermann Mogens repræs. Bøgevej 5	56 22 28
ensen A B propr. Vilstrupgd.	56 23 02	Gotthelosen A W kemigraf Falkev. 1	56 24 41	Hermansen Holger bagerm. Østerg.	56 20 28
ensen Bent repræs. Skoven 5	56 27 37	Grarup Arne kirkegårdsqartn. Sdr. Vilstrup	56 23 55	Hermansen Inge distriktssygepl. 7-7, 30 & 13-14 Børup	56 22 09
ensen L værkf. Kirkebakken 26	56 22 44	Greve P salgschef Pilev. 37	56 26 18	Hermansen Viggo gartn. Taulov Skov	56 20 60
ensen Inger M A hjemmehj.	56 27 13	Gudsgø Maskinstation (Asta Søndergård-Nielsen)	*56 27 00	Hermansen A Østerg. 13	56 20 05
ensenavsv. 5 Skærbæk pr. F.	56 27 13	Gudsgø Maskinstation (Asta Søndergård-Nielsen)	56 27 00	Hindbo Hans gdr. Nyvangd. Højrup	56 21 09
ensen Jørgemoderner Gl. Kirke-14	56 20 34	Gulke Erik maskinm. Møllestien 5 Skærbæk pr. F.	56 25 58	Holm Martin fisker Havneg. 33	56 24 89
ensen V aut. Install. Øster-14	*56 23 00	Hansen H Lindtofte amtsinsp. Svalevej 10	56 22 36	Holm P fhv. fisker Strandv. 45	56 25 95
ensen Chr., Højrup Vestermark	56 27 23	Hansen D G centralmek. Tjørnely Landev.	56 20 95	Holt Gunnar gdr. Hvandlund	56 21 25
ensen V dyrlæge kons. 13-14	56 27 07	Hansen Eivind civiling. Skærbækværket pr. F.	56 27 78	Honoré N P gdr. Haurballegd. Højrup	56 21 59
ensen Iørd., fred. tiff. 18-19 samt tale Østerg. 2	56 24 33	Hansen Holger arbejdsmd. Højrup Enge	56 26 76	Honoré P murerm. Rytterskolev. 14	56 20 65
ensen E arkitekt E. Mågev. 19	56 24 65	Hansen D G centralmek. Tjørnely Landev.	56 25 65	Honoré Arne vogndm. Gudsgø	56 23 85
ensen Carl fisker KlIntev. 10	56 24 65	Hansen Eivind civiling. Skærbækværket pr. F.	56 26 76	Honoré Ernst vogndm. Gudsgø	56 23 85
ensen Carl pr. F.	56 24 65	Hansen Eivind civiling. Skærbækværket pr. F.	56 26 76	Hougaard H M gdr. Møllestien Højrup	56 21 13
		Hansen Eivind civiling. Skærbækværket pr. F.	56 26 76	Husmandsbrandkassen Højrup. 1	56 20 10
		Priv. Kidalholme. 5 Skærbæk	56 25 65	Hvsted Carl A skom. & skotøjsforr. Østerg. 10	56 20 75
				Hvandlund Restauration	56 21 25
				Hvregl Henry landmd. Strandgrden pr. F.	56 24 83

Hvid H Sylvester salgskons. Nybo Borup Skov pr. F.	56 25 18	Jensen Svend Aage tømrer Sdr. Vilstrup	56 26 12	Knudsen Karen fru Adelv.	56
Hvid R S, Studsal gl. Skole	56 21 53	Jensen Kr. M vogndm. Udsigt Sdr. Vilstrup	56 23 17	Knudsen H ingeniør Pilev. 39	56
Hjnum Ricard vejmd. Taulov Mark	56 29 89	Jensen Per Thorsted værkf. Bøge- vej 16	56 22 42	Knudsen Aage kværnbilder Sdr. Vilstrup	56
Hock Aksel gdr. Sdr. Vilstrup	56 23 16	Jensen Arne Nørholt, Nyv. 32 Skærbæk pr. F.	56 25 37	Kolding Fjord Lodseri Møllevej 5 Skærbæk pr. F.	56
Høild Inoalf forp. Axelgrd. pr. F	56 24 06	Jensen Poul, Pilev. 5	56 26 13	Kongsved Hans indkøbschef Klippe- havev. 9 Skærbæk pr. F.	56
Hølund Chr. murer Kirkev. 50	56 20 14	Jepsen H J gdr. Toftthøj	56 21 16	Konradsen Anna fru Hjørnet	56
Høj Hans Sørensen gdr. Skærbæk pr. F.	56 24 68	Jeppesen C Anton sognefoged & murer m. Højrupv. 1	56 20 10	Konradsen Jenny Kruse gdr. fru Kongsgrde	56
Højrupgaard Kennel	56 21 43	Jepsen Dorteia fru Børup Skov pr. F.	56 25 73	Konradsen N gdr. Kongsgrde	56
Høll Sigrid	56 20 84	Jeppsen Hans Lyholm salgschef Svaley. 6	56 22 76	Konradsen Jenny pens. lærerinde Fasterbo	56
Høstgaard Laugé gdr. Skærbæk pr. F.	56 24 28	Jepsen Jeppe vogndm. Børup Skov pr. F.	56 24 21	Kousgaard Tage bygm. Østerg. 41	*56
Høstgård K mekaniker Nyv. Skærbæk pr. F.	56 21 32	Jessen Jens Ladegaard gdr. Luchts- mnde pr. F.	56 24 05	Arkitekt K L Larsen priv. Pile- vej 12	56
Isse Salon Højvangsallé 10	56 26 90	JH Electronic Rytterskolev. 9	56 24 05	Kragh-Thomsen P maskinm. Østbakken 6 Skærbæk pr. F.	56
Iversen Harald fhv. savværksejer Klintev. 8 Skærbæk pr. F.	56 24 50	Johansen Egon amtsvejm. Kirkev. Johansen Leif P M civiling.	56 25 90	Kristensen Inge Lise damefrisør Højvangsallé 10	56
Iversen Andreas vogndm. Elborg Nord 1	56 20 36	Skærgårdsvej 2 Skærbæk pr. F.	56 22 30	Kristensen E ingeniør Strandv. 7 Skærbæk pr. F.	56
Jacobsen Aage chauff. & fiskeskipper Lars Jacobsen Havneg. 18 Skærbæk pr. F.	56 24 94	Johansen Jytte og Børge dame- og herrefrisør Ringv. 2	56 26 74	Kristiansen K G direktør Ellegaard Sdr. Vilstrup	56
Jacobsen Lars O fiskeskipper Smede- vænget Skærbæk pr. F.	56 23 78	Johansen Bergløj fru Havneg. 21 Skærbæk pr. F.	56 20 26	Kristofersen Johannes	56
Jacobsen Niels fyrrasser Klippehage Fyr pr. F.	56 24 64	Johansen Harriet hjemmehj. Sdr. Vilstrup	56 25 10	Krogh Hans gdr. Østerskovgd.	56
Jacobsen Chr. gartner, Gisselbakken 6 Skærbæk pr. F.	56 24 85	Johansen Kaj B maskinm. Kraborre- vej 8 Skærbæk pr. F.	56 27 08	Krogh Johs. gdr. Sdr. Vilstrup	56
Jacobsen K E lærer Bøgevej 18	56 21 99	Johansen R maskinm. Østbakken 14 Skærbæk pr. F.	56 26 75	Kruse Johs. købmd. Sdr. Vilstrup	56
Jacobsen Ejnar minkfarmer Mågev. 6 Skærbæk pr. F.	56 25 20	Johansen Lief montør Skærbæk- værket	56 26 37	Kruse Aksel mekaniker Skovenbøgd. Højrup	56
Jacobsen A V remisearb. Børup Skov pr. F.	56 23 79	Johansen G L politiaassist. Gl. Kirke- vej 13	56 27 24	Krybily Kro	*56
Jakobsen E L direktør civiling. Strandv. 2 Skærbæk pr. F.	56 26 31	Johansen S A S repræs. Lærvej. 6	56 21 08	Gæsterne	56
Jensen Poul Erik afdelingsing. Kidholmev. 12 Skærbæk pr. F.	56 26 52	Juhl F P postbud Elborg Syd 9	56 22 35	Kvist Vilhelm inspektør Pilev. 33	56
Jensen Kr. V arbejdsmd. Sdr. Vilstrup	56 26 17	Justesen A Buhl gdr. Højrupgd.	56 27 45	Kyed N S gdr. Oddersted	56
Jensen Werner bager Jernbaneg. 2	56 20 90	Juul P Laurits forp. Buhlsmnde	56 23 05	Kyed Søren gdr. Bredhøjgd.	56
Jensen Ejner chauff. Anemonev. 5 Studsald	56 26 17	Juul M fru Overg. 34 Skærbæk pr. F.	56 24 13	Ladegaard Axel Kaysen snedkerm. & begravelsesloft. Rytterskolev. 4	56
Jensen Poul Frederik Bach civiling. Skoven 6 Skærbæk pr. F.	56 26 41	Juul Elvira gdr. Buhlsmnde	56 23 05	Ladegaard C G, Lyngdal	56
Jensen E elektr. Stegenavv. 3 Skærbæk pr. F.	56 25 35	Juul Holger gdr. Skærbæk pr. F.	56 24 13	Landerupgaard Skolehjemmet Sdr. Vilstrup	*56
Jensen Villy Junker fabriksarb. Torup Østerskov	56 20 13	Juul M gdr., sognefoged Juulsmnde pr. F.	56 24 26	Kurator J Hedeus	56
Jensen Ragna familievejleder Kidholmev. 12 Skærbæk pr. F.	56 25 67	Juul Magnus gdr. Rugballegrd. Juul Axel og Erik, Sdr. Vilstrup	56 24 80	Personalet	56
Jensen Johs. fiskeopkøber Mølle- bakken 2 Skærbæk pr. F.	56 24 78	Juul Axel og Erik, Sdr. Vilstrup	56 20 46	Landmandsbank Den Danske	56
Jensen P Emil fisker Børup Sande Skærbæk pr. F.	56 22 79	Jyds Ovn Industri A/S	56 24 00	Taulov afd. mand. -torsd 9,30- 11,30 & 15-17, fred, 9,30-11,30 & 15-18 lørd. lukket	*56
Jensen Hans formd. Skærbæk pr. F.	56 24 56	Jørgensen N E K civiling.	56 25 13	Skærbæk afd. mand. -torsd 9,30- 11,30 & 15-17 fred, 9,30-11,30 15-18 lørd. lukket	56
Jensen Bodil Gam fru Nyv. 25 Skærbæk pr. F.	56 23 65	J. Thuesensv.	56 25 15	Lange Karl entrepr. Tolstrup Enge pr. F.	56
Jensen S G fuldm. Ringv. 6	56 21 63	Jørgensen Finn fabr.	*56 21 66	Larsen Tommy blikkensl. Elborg Nord 10	56
Jensen Chr. gdr. Tanderuplund Børup	56 20 59	Jørgensen Bent E gdr. Usingsmnde Oddersted	56 21 89	Larsen Hans Chr. fabr. Børupskovv. pr. F.	56
Jensen E Overgaard gdr. Krybily- gd.	56 20 50	Jørgensen Dorvin gdr. Kohavegd.	56 20 08	Larsen Jenny fru Kirkebakken Larsen Johs. B gdr. Holmensørd.	56
Jensen Eva og Carl-Otto gdr. Oxholmsmnde Sdr. Vilstrup pr. K.	56 23 87	Jørgensen Hans fhv. gdr. Børupv. 3	56 22 47	Oddersted	56
Jensen Jørgen gdr. Elmegrød. Højrup	56 21 12	Jørgensen H majør Pilev. 15	56 23 84	Larsen Villiam G gdr. Holmensørd. Oddersted	56
Jensen Peter gdr. Møllersmnde	56 20 61	Jørgensen N H maskinm. Øst- bakken 13 Skærbæk pr. F.	56 26 35	Larsen K E ingeniør Elborg Syd 2	56
Jensen S Kongsted gdr. Lundegrød. Skærbæk pr. F.	56 20 82	Jørgensen Mogens montør Kraborrev. 2 Skærbæk pr. F.	56 26 06	Larsen H M mekaniker Hovedlande- vej 1	56
Jensen Svend O gdr. Bakkegården Jensen Vagn Ladegaard gdr. Børupgd.	56 22 10	Jørgensen Niels Søndergård smedem. Sdr. Vilstrup	56 23 09	Larsen A Chr. minkavler Skovhøj Taarup	56
Jensen Svenning kontorist Pilev. 31	56 20 63	Jørgensen J Chr. speditør Gl. Mose- gd. Taulov Skov	56 26 20	Larsen V B Blimfeldt portør Sdr. Vilstrup	56
Jensen Chr. købmd. Skærbæk pr. F.	56 24 11	Jørgensen K vogndm. Sdr. Vilstrup	56 23 42	Larsen A C repræs. Aabo	56
Jensen Jørgen landmd. Bakkehuset	56 21 49	Jørgensen Marinus, Højgd. pr. F.	56 21 03	Larsen Hans Jørgen repræs. Pile- vej 16	56
Jensen H Svinth lærer Kirkev. 39	56 21 52	Jørnaa K K matros Havrevænget 14 Skærbæk pr. F.	56 25 81	Lauridsen A gdr. Sdr. Vilstrup	56
Jensen Eli Ebbesen maskinm. Klippehagev. 1 Skærbæk pr. F.	56 26 80	Kisum Carl savsk. Overg. 7 Skærbæk pr. F.	56 20 74	Laursen Aksel landmd. Annaballe- gd.	56
Jensen K Eilsborg maskinm. Linde- vej 1	56 22 41	Kjelds Bageri Skærbæk pr. F.	56 24 75	Laursen Martin lillebilvogndm. Kirkev. 2	56
Jensen M maskinm. Strandv. 9 Skærbæk pr. F.	56 26 28	Kjelsmark H L trafiksekped. Knuds- vej 2a	56 20 06	Lillebælt EI-Installationsforretning	
Jensen Poul Lundgren maskinm. Bakkev. 11	56 25 92	Kjør E A entrepr. civiling.	*56 22 66	Nyv. 40 Skærbæk pr. F.	*56
Jensen J Chr. Nørholt olieforhdl. Møllevej 8 Skærbæk pr. F.	56 25 21	Kirkev. 31	56 22 66	Lillebælt Østerlet	56
Jensen Jens Kongsted smed Kirke- vej 42	56 21 02	Civiling. E A Kjør priv.	56 21 02	Lind J P boelsmd. Børup Skov pr. F.	56
Jensen E Schou sundhedspl. Pile- vej 18	56 22 54	Smed J Kongsted Jensen priv. Bogholder J Sørensen priv.	56 25 05	Lind Jens fisker Ternev. 2 Skærbæk pr. F.	56

Rasmus skom. Skærbæk pr. F.	56 2430	Møllerfors William ingeniør	56 2646	Oxholm P bygm. Sdr. Vilstrup	56 23 13
Hans vogndm. Nyv. 31 Skærbæk F.	56 2439	Mørk L G minkfarmer Skærbæk Mark	56 2488	Pagh Jens gdr. Paghsminde Højrup	56 21 05
Jørg A F dyrlæge Mølleken 10 Skærbæk pr. F.	56 2525	Mørk Valdemar fhv. smedem. Børup Sandv. 1 Skærbæk pr. F.	56 2526	Pagh Niels gdr. Kalvsbjerggrd. pr. F.	56 2429
Jørg Sv. Aa. maskinm. bakken 5 Skærbæk pr. F.	56 2667	Nanet Salon Østerg. 1	56 22 15	Pagh Arne minkfarmer Engv. 11 Skærbæk pr. F.	56 2543
Ernann C V montør Stegenav. 9 Skærbæk pr. F.	56 2559	Neubauer Elsa fru Højvangsallé Studsdal	56 2684	Pallesen Lilly & Hans lærere Lodsvej 14 Skærbæk pr. F.	56 23 76
Arne Svend aage salgschef ev. 11	56 2616	Nielsen S R Asbæk banebetj. Vibev. 10	56 2460	Pedersen Erik bådebyg. Nyv. 3 Skærbæk pr. F.	56 24 32 56 25 17
Jørg P E lærer Kirkev. 37 t-Pedersen Erik gdr. Ladegrd.	56 22 63 56 23 10	Nielsen M R civiling. Østbakken 11 Skærbæk pr. F.	56 26 34	Pedersen P O, EDB -tekn. J. Thuesensv. 46	56 21 34
Ernann C V montør Stegenav. 9 Skærbæk pr. F.	56 23 80	Nielsen Helga Dahm damefrisør fru Mågev. 2 Skærbæk pr. F.	56 25 33	Pedersen Carl fiskeskipper Fyrv. 3 Skærbæk pr. F.	56 24 38 56 26 94
E H aut. elinstall. Nyv. 40 Skærbæk pr. F.	*56 26 22	Nielsen Freddy depobest. Skærbæk pr. F.	56 25 14	Pedersen Esther N fru Gudsg Syd 19	56 20 76 56 23 28
Peter forp. Damgrd. Vilstrup Vestermark	56 23 22 56 20 94	Nielsen Søren direktør Det gl. Hus Skærbæk pr. F.	56 25 28	Pedersen Fanny M fru Elborg	56 20 76 56 23 56
Henrik gdr. Kirkev. 22	56 23 14	Nielsen Jacob fisker Havneg. 17 Skærbæk pr. F.	56 25 50	Pedersen Andreas gdr. Godthaab	56 23 28
Marie gdr. Villatrup Vestermark	56 23 14	Nielsen Gunnar flyveroverkonstabel Jernbaneg. 4	56 20 33 56 21 53	Pedersen Børge gdr. Højrup Møllegrd.	56 23 56
Søren gdr. Bjerregrd.	56 23 25	Nielsen Anna fru Studsdal gl. Skole	56 20 33 56 21 53	Pedersen G Normann gdr. Lousineborg	56 21 51 56 23 04
Jens Bent hdlsmd. Støvnhøj Christian repræs. Vester-11	56 20 31	Nielsen Ellen fru Ønskebo Tolstrup Enge pr. F.	56 26 45 56 21 57	Pedersen Jakob gdr. Sdr. Vilstrup	56 21 51 56 23 04
A M sygekassékass. kev. 38	56 20 86	Nielsen Klara fru Østerskov	56 26 45 56 21 57	Pedersen J Klejs gdr. Godthaab Sdr. Vilstrup	56 20 23
Hans H, Kirkev. 38	56 20 86	Nielsen Ragnhild fru Holmemark	56 22 04 56 21 84	Pedersen Ditlev hdlsmd. Mågev. 4 Skærbæk pr. F.	56 25 12
E Jørgen maskinm. Klippehave-7 Skærbæk pr. F.	56 26 69	Nielsen N P gartn. Hovedv. 1	56 22 56	Pedersen H A kedelpasser Stenagervej 4 Skærbæk pr. F.	56 25 42
Ebo T fritidspædagog Skolev. Skærbæk pr. F.	56 25 97 56 23 99	Nielsen G Ørum gross. Skærbæk pr. F.	56 24 08	Pedersen Karl landmd. Vangelyst Højrup Mark	56 21 33
Ernann A M hdlsmd. Gudsg. en. Det gamle Mejeri	56 25 13 56 25 94	Nielsen Albert gdr. Højvang Studsdal	56 21 56 56 21 54	Pedersen Rigmor lærerinde Kirkevej 35	56 22 81
Eigen Eigit chauff. Kirkev. 40	56 21 70	Nielsen Jes gdr. Tingskov Højrup	56 20 81 56 23 31	Pedersen Henning malerm. Elborg 5	56 20 44
Ernann Svend Visbech aut. gas- & dm.	56 23 35	Nielsen Mary gdr. Englund Taarup Østerskov	56 20 81 56 23 31	Pedersen Arne Brandt murer Nyv. 10 Skærbæk pr. F.	56 25 64
Ernann Henry gdr. Sdr. Vilstrup A.	56 21 26 56 22 84 56 20 32	Nielsen Morten gdr. Sdr. Vilstrup	56 22 78 56 21 28	Pedersen Otto murer Vinkelv. 1 Skærbæk pr. F.	56 20 45
Ernann Margrethe gdr. Lykkedam	56 21 26 56 22 84 56 20 32	Nielsen N L gdr. Højrup	56 22 71 56 26 97	Pedersen M murerm. & cementst. Gudsg.	56 21 80
Ernann A M husmd. Gudsg. en. Johs. landmd.	56 24 86	Nielsen Frode kedelpasser Højrup	56 22 37 56 20 17	Pedersen Svend R overmontør Østbakken 3 Skærbæk pr. F.	56 26 61
Ernann H K Raahauge lods Mølløv. 5 Skærbæk pr. F.	56 20 93	Nielsen G G lærer Højrupv. 16	56 22 37 56 20 17	Pedersen M Kirstine pensionist Havneg. 15 Skærbæk pr. F.	56 25 48 56 21 14
Ernann Folmer malersv. Elborg 10	56 24 09	Nielsen Kurt maskinarb. J. Thuesensvej 20	56 23 97	Pedersen J Skov smedem. Højrup	56 25 24
Ernann H J musikhdl. Børup Sand F.	56 20 53 56 21 60 56 22 26	Nielsen Georg Rousing maskinm. Klippehavev. 4 Skærbæk pr. F.	56 26 56	Pedersen J Skov smedem. Højrup	56 25 24
Ernann Peter pelsavler Solhjemrup	*56 22 55	Nielsen Hans H B maskinm. Stegenav. 7 Skærbæk pr. F.	56 25 49	Pedersen Henry Chr. trikotageforr. Nyv. 29 Skærbæk pr. F.	56 25 24
Ernann J uddeler Vibev. 12	56 26 62	Nielsen H O maskinm. Stegenav. 12 Skærbæk pr. F.	56 22 37 56 20 17	Pedersen Erik tømrer Skærbæk Mark	56 24 42
Ernann Nils Sigurd, Børup	56 23 33	Nielsen Alfr. fhv. mejeribest. Nielsen Thorkild mejeribest. Birke-ly Landev.	56 25 57 56 22 31 56 23 86 56 20 85	Pedersen Martin vogndm. Scr. Vilstrup	56 23 60 56 23 10
Ernann Johs. A/S bygningsart. & træ-10	56 26 24	Nielsen V Ronald montør Pilev. 9	56 26 86	Pedersen P. Ladegrd.	56 23 50
Ernann John Knud maskinm. Kidholme-7 Skærbæk pr. F.	56 23 33	Nielsen I pensionist Højrup	56 22 11 56 20 66	Pedersen Im. Lehrmann boelsmd. Sdr. Vilstrup	56 26 32 56 26 32
Ernann Peter murerm. & entrepr. Vilstrup	56 27 07	Nielsen M talolud. Østerg. 15	56 20 85	Pedersen T Margaaard civiling. Østbakken 9 Skærbæk pr. F.	56 22 15 56 22 15
Ernann nesmann - Rohrbau GmbH Bygge- Skærbækværket Skærbæk pr. F.	56 24 43	Nielsen Peter Wielandt toldbetj. Pilev. 22	56 26 86	Pedersen R Skou damefrisør Østergade 1	56 22 15 56 22 15
Ernann Nielsen Herluf fisker Bakken F.	56 24 37	Nielsen Christian Strandmøllen Industrias Aktieselskab Gudsg. Ml.	56 22 11 56 20 66	Pedersen Arne faglærer Nyv. 39 Skærbæk pr. F.	56 25 30
Ernann Nielsen K fiskeskipper Strandv. 47 Skærbæk pr. F.	56 24 25	Nielsen Kr.. Fogedsminde Børup	56 20 66 56 25 07	Petersen J & K fiskekeps Skærbæk pr. F.	56 24 18 56 24 58
Ernann Nielsen Arne målerrevisor Skærbæk pr. F.	56 24 25	Nielsen Peter, Højrupv. 12	56 25 07	Fiskekeps. P B Petersen priv. Petersen Anders fisker Havneg. 22 Skærbæk pr. F.	56 24 76
Ernann Nielsen Frederik skipper Strand- en 37 Skærbæk pr. F.	56 24 73 56 21 81	Nikolajsen Ove disp. Krybily	56 25 55	Petersen A N fru E. Cortsensv. 12 Skærbæk pr. F.	56 23 96
Ernann Nielsen Søren snedkerm. Højrup	56 25 08	Nikolajsen Niels kroeger Krybily	56 20 33	Petersen Niels Skov frugtavlør anlægs- gartn. Bakkehiem Sdr. Vilstrup	56 23 19
Ernann Nielsen Erik direktør Børup Sande F.	56 23 72	Ninette Trikotage (G Nielsen) Jernbaneg. 4	56 24 84	Petersen Mathias gdr. Skouenborg- grd. Højrup	56 21 22
Ernann Nielsen H H K toldassist. Den gl. Skole Vilstrup	56 26 36 56 26 78	Nissen Hans Berg fiskeskipper Ny- vej 4 Skærbæk pr. F.	56 24 62 56 20 11	Petersen Evald F K maskinm. Klippehavev. 12 Skærbæk pr. F.	56 26 60
Ernann Nielsen E maskinm. Østbakken 16 Skærbæk pr. F.	56 23 51	Nissen Edvard førstelærer Overg. 29 Skærbæk pr. F.	56 26 24	Petersen P Nørmark maskinm. Kidholme. 1 Skærbæk pr. F.	56 26 58
Ernann Nielsen Jens H maskinm. Skær- lsv. 5 Skærbæk pr. F.	56 20 40	Nissen A købmd. Kirkev. 6	56 22 14	Petersen Peter overlærer J. Thuesensv. 18	56 21 44
Ernann Nielsen H B vogndm. Sdr. Vil- upegaard Simon arbejdsmd. Højrup	56 23 77	Nissen Marius olieforhdl. Skærbæk pr. F.	56 22 75 56 27 47	Petersen Hans Peter repræs. Birkev. 30	56 27 57
Ernann Nielsen M S propr. Skibdræt Ml. K.	56 22 23	Nørager Pedersen A E sognepræst	56 27 47	Petersen Th. snedker & karetm. Gl. Kirkev. 6	56 20 43 56 20 92
Ernann Nielsen Jack Flemming salgskons. rkev. 4	56 26 53	Nørgaard Per Bendens salgschef Svalev. 7	56 22 68	Petersen Carl R vogndm. Børup Post- og telegrafstationen	56 20 02 56 22 32
Ernann Nielsen Thorkild befragter pædagog. 15 Skærbæk pr. F.	56 23 18	Nørgaard P P savsk. Gl. Kirke- vej 12	56 25 72	Poulsen Erik civiling. Svalev. 9	56 23 32 56 23 23
Ernann Nielsen P gdr. Sivertsminde Nr Bjært K.	56 23 18	Nørregaard P E maskinarb. Kraborre- vej 4 Skærbæk pr. F.	56 25 87 56 21 37	Poulsen Peter forp. Skovsboord. Poulsen Chr. gdr. Skouvard.	56 21 06 56 20 03

Quornings Brdr. Bådebyggeri Skærbæk	56 26 26	Skov Kristen gdr. Højrup Skov P A gdr. Bagtvedgrd. Sdr. Vilstrup	56 21 36 56 23 37 56 22 52	Taulov Byggeindustri Taulov Cementvarefabrik Taulov Centralskole lærerværelset	* * *
Quorning Børge bådebyg. Havrevængel 2 Skærbæk pr. F.	56 22 72	Skov Chr. sandblæser Eisenballegrd. Skov Harald J smedem. Overg. 19	56 24 23 56 25 79	Taulov Kro Taulov Kulhandel Østerg. 20-22 Taulov Lillebiler Kirkev. 2	
Rasmussen John L afdelingsbest. Nyv. 1 Skærbæk pr. F.	56 25 88	Skærbæk pr. F.	56 20 67	Taulov Mølle A/S Johs. Ladegaard Andersen priv. Østerg. 24	*
Rasmussen W ingeniør Stege- navsv. 10 Skærbæk pr. F.	56 26 79	Skov Georg, Sdr. Vilstrup Skovenborg Hans gdr. Svaløe. 8	56 24 32 56 25 17	Jens Ladegaard Andersen priv. Pilev. 19	
Rasmussen William malerm. 12-13 & e. 18 Bakkely Skærbæk pr. F.	56 24 45	Skærbæk Bådebyggeri Nyv. 3 Skærbæk pr. F.	56 20 52	Taulov Sogns Spare- og Laanekasse filial af Sparekassen Fredericia Østerg. 14	
Rasmussen E A/S Fredericia Maskin- og Elektro mek. Fabr. filial Rasmussen Mogens repræs. Pile- vej 21	56 20 52	Erik Pedersen priv. Skærbæk Fiskeindustri Børupskovv. pr. F.	56 26 00	Skærbæk afd. Nyv. 1 Taulov sygekasse Kirkev. 38 Taulov Tapet- og Farvehandel Elborg 5	
Rasmussen Bent Lind tømrer Irisv. 3	56 22 46	Skærbæk Frisørsalon Havneg. 25 Skærbæk pr. F.	56 24 52	Taulov Trælshandel Tavlhøj Plejehjem Bestyrer Samuel Pedersen	*
Rasmussen Laurids H vogndm. Gl. Kirkev. 10	56 21 91	Skærbæk Keramik (B Ørum Nielsen) Rylev, Skærbæk pr. F.	56 27 01	Tholstrup Osteri Højrup Thomsen Niels ingeniør Kraborrev. 1	
Rasmussen E værkf. Pilev. Rasmussen V B, Tårupv. 5	56 21 92 56 21 96	Skærbæk Minkfarm Børup Sandv. Skærbæk Skole lærerværelset	56 24 81 56 25 74	Thomsen H salgsgns. Anemonev. 3 Thorning Niels forp. Kirstinebjerg- grd.	
Ravn A frk. Jernbaneg. 6 Ravn H gdr. Holmemark	56 22 03 56 20 49	Skærbæk Smede- og Maskinforretning Overg. 19 Skærbæk pr. F. Skærbæk Taxi Nyv. 31 pr. F.	56 24 23 56 24 39	Thomsen Vald, vogndm. Højrup Tolstrup Grusgrav pr. F. Torp Astrid fru Højrup Tranberg Knud gdr. Børup Overg.	
Ravn Jens Karl tømrerm. Elborg Nord 4	56 25 78 56 27 04	Skærbæk Vognmandsforretning (Børge Lind) pr. F.	56 24 92	Thuesen Anders P gdr. Højbygd. pr. F.	
Rettig H lærer Elborg 4 Riis-Olesen Axel pastor emer. Elmev. 2	56 22 50 56 21 40 56 23 40	Skærbækværket pr. F. Byggetilsynet Sloth Peter gdr. Sdr. Vilstrup Sloth Sofie, Sdr. Vilstrup	*56 24 66 56 25 61 56 23 48 56 23 27	Thuesen Gunnar gdr. Taulovgrd. Thuesen Th. gdr.	
Risgård's Kolonial Landev. Roed Hans gdr. Skovgrd.	56 21 40 56 23 40	Slothus K Aa. malerm. Slothus A og H Chr. vogndm. Sdr. Vilstrup	56 20 01 56 23 83	Thuesen E ingeniør Solsorte. 6 Thuesen Vald, vogndm. Højrup	
Rompanen P mekaniker Taulov Mark	56 25 71	Sonne Poul A maskinm. Kohavev. 1 Skærbæk pr. F.	56 26 54 56 20 02	Trekantens Autoconvoy A/S Øster- gade 20-22	
Rossing Harry fiskehdl. Nyv. 37 Skærbæk pr. F.	56 24 59 56 20 98 56 23 63	Staatsbanerne Staub Anders pens. overpolitibetj. Børup Skov pr. F.	56 25 56	Tvedt L møbelfabr. Industriv. Uhlemand Niels E civiling. Kraborrev. 9 Skærbæk pr. F.	
Rønne E maskinarb. Elborg Salomonsen Chr. gdr. Gudsø Salomonsen Gunnar vejmd. Anemonev. 1	56 22 67	Straandparkens Cafeteria (Frida Lind-Frandsen) Skærbæk Studsdal Blomsterforretningen Studsdal Gartneriet	56 25 82 56 22 02 56 21 84	Ulbræk M R propr. Storgården pr. F. Veksø-Taulov A/S Vesterholm Otto Jensen pensionist Sdr. Vilstrup	
Samuelsen Henning bestyrer Pile- vej 20	56 26 40 56 25 66	Styrbrø Georg civiling. Øst- bakken 12 b Skærbæk pr. F.	56 26 42 56 24 96 56 25 86	Vila Konfektion Ringv. 9 Vilcri Vinduer Sdr. Vilstrup Vilhelmsen Hans landmd. Sdr. Vil- strup	
Sandberg V assurandør Østerg. 47	56 27 49	Suhr Aage gdr. Børupskovgrd. pr. F. Svendsen Henry gravem. Violv. 3	56 24 96 56 25 86	Vost Ernst maskinm. Klippehage- vej 10 Skærbæk pr. F.	
Sandorff B direktør Skærbækværket pr. F.	56 24 66 56 25 66	Svendsen J maskinm. Kraborrev. 7 Skærbæk pr. F.	56 25 41 *56 25 44 56 23 20 56 20 38	Vyff H gdr. Gaardsvadlund pr. K. Westberg E lærer Overg. 33 Skærbæk pr. F.	
Satom A/S Saurv Nielsen Ole, Vindinghus Børup Sande pr. F.	56 27 49	Syndog A/S Sdr. Vilstrup Maskinfabrik Søndergaard Ulla kroeger	56 25 41 *56 25 44 56 23 20 56 20 38	Worsøe I K konsulent Mosehuset Ærensgaard C J radiomek. Møllev. 9 Skærbæk	
Schachner Otto fabr. Børup Sand pr. F.	56 24 36	Søndergård Nielsen Asta entrepr. Sørensen Hans automobilreparøkst. Gl. Kirkev. 2	56 27 00 56 20 55	Ørum Nielsen Bent gross. Irisv. 11 Østergaard Mette K damefrisør Klintelev. 12 Skærbæk pr. F.	
Schleicher S salgsgf. HD, Svaløe- vej 12	56 22 29	Sørensen Marie distriktsjerdem. Irk. Gl. Kirkev. 14	56 20 55	Aasted K dr. techn. Børup Skov pr. F.	
Schmidt Arne husmd. Engskov Højrup	56 23 61	Sørensen J fisker Børupsandv. 3 Skærbæk pr. F.	56 20 34 56 24 54		
Schou Karl frisørm. Havneg. 25 Skærbæk pr. F.	56 24 52 56 20 97	Sørensen Peter fisker Nyv. 19 Skærbæk pr. F.	56 25 29		
Schou Flemming repræs. Schwartz Poul landmd. Børup Mølle- grd.	56 22 45	Sørensen Laurits fiskeskipper Nyv. 8 Skærbæk pr. F.	56 24 87 56 22 18		
Schwarz Leo pelsdyravler Børup Skov pr. F.	56 24 34	Sørensen Kristian A fru Østerg. 23 Sørensen Jeppe kulhdl. Øster- gade 20-22	56 20 39		
Schøtler H skipper Strandv. 23 Skærbæk pr. F.	56 25 46	Sørensen Børge F I. maskinm. Klippehagev. 20 Skærbæk pr. F.	56 26 51		
Sebro Chr. Møllev. 6 Skærbæk pr. F.	56 25 27 56 20 48	Sørensen Anders Kristian pensionist Tolstrup Enge pr. F.	56 27 21		
Seehausen Vilh. benzinførhdl. Shell Hardi- & Panto-Sprøjtter	*56 21 55 56 26 83	Sørensen Bjørn rørslægger Studsdal	56 22 64		
Eksped. og lager Gudsø Salg og tekn. vejledn.	56 26 21	Sørensen Georg skoleinsp. Kirke- vej 33	56 21 00		
Simonsen T Kranz konsulent Møllev. 7 Skærbæk pr. F.	56 22 40	Sørensen C A slætter Havneg. 29 Skærbæk pr. F.	56 24 57 56 20 20		
Skalborg Ole Zacho direktør Skalborglund Højrup	56 22 60	Sørensen G smedem. Børup Sørensen E Hedeby tømrerm. E. Karlsensv. 7	56 22 62		
Skibdræt Mølles Dambrug (fiske- mesteren) pr. K.	56 22 60	Sørensen Anna viktualieforr. Jern- baneg. 4	56 20 35		
Skjærbæk Autocentralen Hovedlande- vej 1	56 24 47	Sørensen Jeppe vogndm. Øster- gade 20-22	56 20 39		
Skjærbæk Fodtøjsreparation (R Lind) pr. F.	56 24 30 56 24 03	Sørensen Holger Nyv. 22 Skærbæk pr. F.	56 26 25		
Skjærbæk Toldkontrol pr. F.	56 24 33	Tang Petrea frk. Havneg. 2 Skærbæk pr. F.	56 25 19 56 24 40		
Skjærbæk Tømrerforretning & Maskinsnedkeri A/S Nyg. 33 pr. F.	56 24 33	Tang Jens planteskole Taphøj C maskinm. Østbakken 10	56 26 43		
Snedkerm. L Christoffersen Nyv. 33 Skærbæk pr. F.	56 24 33	Taulov Bageri og Brødfabrik (H Hermansen) Østerg.	56 20 28		
Arkitekt E Eggert Møgev. 19 Skærbæk pr. F.	56 24 33				
Skousen Anders lædervarefabr. Strandbakken pr. F.	56 24 67 56 27 19				
Skov Klare E fru Højrup Mark	56 27 20 56 21 62				
Skov Mary Karoline fru Højrup	56 21 20				
Skov Aksel K gdr. Oddersted					
Skov H P gdr. Skovborggrd. Højrup					

Vamdrup

05 - abn. nr.

iter ved denne central kan afgiftsfril
ndt et eksemplar af TELEFONBOG
RJJYLLAND ved henvendelse til:
elefon, Telefonbogskontoret,
hus C. (Tlf.: 06-1345 11, lokal 255)

Kortfelt: 13 e

esser:
tyder 6640 Lunderskov
- 6580 Vamdrup

irgen medicinalkons. Elme-
nsen H drejer Nørreg. 23
en Marie fhv. overlærer
irksom. 11
N gdr. Hvidkærgrd.
P gdr. Bastrup
eck E fhv. driftsbest.
rg. 4
H Andersen) Bastrup
(Fru Inge Sørensen) Bastrup-
ianken A.m.b.A.
en H boelsmd. Nyskov
en L K Schelde fru Øster-
36
en Carsten gdr. Kløvergrd.
JP
en K B gdr. Elmegrd.
ndrup
en Georg hestehdl. Sønder-
5
en K E hestehdl. Hyttéballegrd.
up
en V kapt. Rosenhøj Grønæg.
en Alfred landmd. Østerby
en Anders Chr. landmd.
il Skov pr. L.
en U Istryk og duplikerings-
Grønæg. 6
en Anders J rentler Minde-
3
en Hans rentler Danmarks-
33
en Karl repræs. Herreds-
3
en J A urm. Enghaven 14
en J M vejformd. Østerg. 106
en Therkel Fredensg. 2
son Ingar bagerm. Vester-
1
sen Oskar & Søn cigarhdl.
ene. 15
er Hans gdr. Lindegrd.
er Aksel landmd. Damgrd.
up
er Gunnar lærer Østerg. 42
er Jens P. Holt
-eo arkitekt og Ingeniør
g. 3
formidlingen 8-12, Iørđ.
Sønderg. 9
imandenes Fagforening
rg. 9
Dansk Folkehjælp Fredens-
l
entralen Sønderg. 1
lev P hdlsm. Bøen 6
A/S Vesterg. 18
Maskinsnedkeri
O gdr. Bøgelund Bønstrup
1 Robert vaskeriejer
sen Petra frk. Østerg. 111
sen Chr. metalst. Sydbane-
en
gdr. Bastrup
ldemær malerm. Nørre-
11

Berg Johs. vogndm. Overg. 4
Berrig Poul Hvidøre 2
Bertelsen Viggo kranseb. Herreds-
vej 4
Bevensen L F mekaniker
Jernbane. 3
Billigheden Vesterg. 28
Birkebæk C Asschenfeldt skoleinsp.
Vesterled
Blitsch-Lauridsen P træarb.
Sønderg. 16
Bjerregaard M slagterm. Østerg. 8
Bjørnbæk H bankfuldm. Plev. 1
Bjørnbæk M fru Plantages. 7
Bladcentralen Østerg. 7
Bladt Hansen M D fru Lindely 2
Boesen Jørgen bestyrer Bønstrup-
grd.
Bohnfeldt Holger gdr. Bastrup
Boisen H J forp. Højbo. 4
V. Vamdrup
Boisen Jens fhv. gdr. Bastrup-
vej 18
Boje Jørgen fru Bastrup. 24
Boje Jørgen E landmd. Toldstedgrd.
Bastrup
Bondesen P bestyrer Villag. 1
Boysen Georg F avlssassist.
V. Vamdrup
Boysens Hotel Østerg. 12
BP Servicestation Jernbane. 23
Brandstationen Nørreg.
Brandt Else J H formd. f. børne- og
ungdomsnævnet Herredsv. 48
Bremer Dorthea kommunekass.
Buen 6
Brockhoff O lærer Margrethe. 8
Brørsen Bror H maskinarb.
Herredsv.
Brugsen Vamdrup Jernbaneallé 7
Uddeler E Kiestrup priv.
Brøker V S lærer Margrethev. 18
Buchwalds Radio Østerg. 15
Buhl Chr. gdr. Annasminde
Buhl J H gdr. V. Vamdrup
Buhl Peter gdr. Andkærgrd.
Buhl Anker husmd. V. Vamdrup
Bull Chr. H husmd. Østerby
Busch Gunnar gdr. Bastrup
Bygvraa H corsetiere Amtsv.
Bygvraa J H hdlsm. Amtv.
Bygvraa Egon murerm. Industriv.
Bygvraa Verner murerm. Hvid-
øre 4
Baagø A landmd. Ø. Vamdrup
Baasch August. Fredensg. 1
Chevron service station Industriv.
Chres Sko Vesterg. 4
Christensen Hans arbejdsmd.
Horskær
Christensen J V fhv. bagerm. Hvid-
øre 6
Christensen Sv. Aa. bogholder
Elmev. 21
Christensen W T fiskehdl. Nørre-
gade 7
Christensen Verner forp. Skovborg-
lund
Christensen A gdr. Bønstrup
Christensen Gustav gdr. Brogrd.
Christensen Hans N gdr. Vamdrup-
lund
Christensen Kr. gdr. Skovly Nagbøl
pr. L.
Christensen Kaj inspektør Hvid-
øre 33
Christensen Morten lærer Øster-
gade 129
Christensen Gunnar meljerst.
Nørreg. 17
Christensen Thøge Juhl mekaniker
Koldingv.
Christensens Chr. Møbelabrik I/S
Vesterg. 35
Christensen Skærlund tandtekn.
Sønderg. 1
Christensen B S vogndm. Hvide
Hus Herredsv.
Christensen M A ægeksp. Kinov. 2

581513 Christensen Chr., Nyg. 32
581294 Christensen Peter, Grønvang A 2
Christiansen A J frk. Østerg. 74
581538 Christiansen Allan Damgaard gdr.
Katrinelund
581145 Christiansen H landmd. Nørreg. 30
581120 Christiansen Kathrine, Bastrup
Christophersens Hans, Bastrup
Clausen Chr. møbelhdl. Sønder-
gade 5
581362 Colding H typogr. Hvidøre 27
581124 Cordes Frederik cementst.
581708 Gadegrsv. 13
581143 Dahl Henry arbejdsmd. Herredsv. 9
581191 Dahl Chr. boelsmd. Nørreg. 33
581618 Dahl Helene manufakturhdl. Vester-
gade 24
581350 Dahl K H slagteriarb. Margrethe-
vej 16
581443 Dahl Ebbe H tømrem. Parcelv. 15
581360 Dahl Holger vogndm. Bastrup-
vej 34
581401 Dall Anna
581442 Dam Niels Møller anlægsgartn.
Vamdrupadv.
581609 Dam Olav lærer Mindeg. 2
581157 Dam Ejner rentler Duev. 6
581627 Damkjær Viggo vogndm. Linde-
gade 2
581039 Damm Emil gartn. Ø. Vamdrup
581636 Damm H C halinsp. Rødding.
581305 Damm H P montør Østerg. 23
581590 Dams Arbejdsmands Forbund
Nørreg. 29a
581436 Degneboelig Johan K, Holt
581655 Dehn Svend toldkontr. Kongeaa-
vej 44
581213 Deres Fotograf Vesterg. 8a
581626 Dirdrichsen Leif tømmerhdl. Nørre-
gade 32
581212 Diedrichsen Sv. Aa. fabr. Engarden
Bastrup
581387 Diskontokasse Østerg. 14
581151 Dokkedal J C hdlsm. Vesterg. 36
581204 Dorthé Salon Østerg. 45
581091 Ebbesen Ernest fru Herredsv. 17
581484 Ebsen Marit benzinformd. Jernbane-
allé 17
581258 Ebsen E damefrisør Vesterg. 8a
581235 Edwardsen Hans snedkar Jernbane-
gade 33
581660 Egholm Bollitextil Vesterg. 16
581433 Egholm Jensen Bredo manufakturhdl.
Vesterg. 16
581338 Eiggil Salon Vesterg. 8a
581527 Elim Hviliehjemmet Jernbane. 17
581385 Eriksen K M kreaturhdl. Haveg. 2
581171 Eriksen K sømd. Østerg. 14
581045 Eriksen Villy, Karenso Koldingv.
Esbensen S, Hvidøre 38
581701 Eso Service Stationen Jernbane-
allé 17
581558 Falk Chr. P gdr. Vestergrd.
581621 Ferdinand A gdr. Møllegrd.
Fjerkræviscentret Jylland
(forretningsfører) Ahornv. 2
581123 Ø. Vamdrup
581340 Bystyreren V. Vamdrup
581459 Rugemesteren
Fjerkræslatteriet Gasværksv. 5
581462 Frederiksen S A autohdl. Øster-
gade 98
581418 Frederiksen Jørgen O bygningsm.
Gasværksg.
581662 Frederiksen Max repræs. Øster-
gade 138
581637 Frilhs Hans Nørreg. 41
581212 Frilund Albert gdr. Bastrup Skov
Fyhln Jens Gerhardt meljeriarb.
Bastrup
581518 Gadeberg Peter chauff. Nyg. 3
Gadeberg-Jensen Ove chauff.
Elmev. 32
581064 Gadegaard Plejehjemmet Horskær
Funktionærer og patienter
581472 Gamles Hjem De
Gammegaard Jørgen gdr. Ø. Vam-
drup
581480 Gamst Gerhard fhv. gdr. Eime-
vej 33
581698
581699
581404
581629
581648
581169
581493
581173
581369
581030
581331
581076
581135
581063
581304
581483
581478
581125
581020
581583
581517
581343
581694
581665
581626
581700
581316
*581511
581232
581384
581281
581263
581104
581597
581597
581263
581087
581152
581017
581741
581631
581281
581297
581044
581537
581220
581580
*581388
581628
581082
581678
581438
581468
581058
581596
581659
581336
581569
581099
581449
581686

Garnst P gdr. Bastrupgrd.	581186	Holm Lorenz hotelforp. Østerg. 2	58 10 23	Jensen Tveen Helga sygepl. Hvid-
Garnst S L gdr. Lauridsminde	581117	Holm Kurt repræs. Østerg. 122	58 13 02	øre 21
Gandblif Kay fhv. install. Parcel-		Holst Jacob landmd. Bastrup	58 14 69	Jensens A Trævarefabrik (Urban
vej 12	581639	Holst Hans, Jernbaneg. 29	58 15 24	Petersen) Danmarksq. 17
Gejlager M rentier Østerg. 63	581354	Houborg V landmd. Holt	58 16 81	Jensen Poul H værkf. Ahornv. 17
Gjelstrup Johanne fru Herreds- 17	581102	Hundevad Ingv. gdr. Kærmindegrd.	58 12 15	Jensen Evald Elmev. 22
Grann Arne & Frede Jørgensen læger		Hundevad Poul møbelfabr. Sønder-	*58 15 44	Jensen Jens, Hjørnet Bastrupv.
9.30-11.30, torsd. kun 17-18, lørd.	581011	gade 11		Jensen Jens, Hjørb Bastrup
9-10 Sønderg. 19	581011	Hundevad Erling arkitekt Hvid-	58 14 77	Jensen Peter gdr. Marlesminde
Arne Grann priv. Jernbaneg. 4		øre 31	58 12 19	Ø. Vamdrup
Grauvard Tage C salgsinsp.	581502	Hværgel Gunnar gdr. Frøvær	58 10 73	Jensen Kurt Frølund restaur.
Bastrup	58 12 92	Hviid & Greve autoværkst. Sønder-	58 16 90	Koldingv.
Green Edv. Julius rentier Sønder-	58 12 22	gade 1	58 10 33	Jepsen Grethe og Hans Østerg. 17
gade 10	58 14 15	Hvægh N C Plantageg. 12	58 11 39	Jespersen Herluf E cykel- og radlo-
Greising Bendt skrædderm. Vester-		Hværyck Karl gdr. Sørd.		hdl. Østerg. 13
gade 13	58 15 20	Hværyck P gdr. Bindtoftegrd.		Jessen M og P Ingemann Pedersen
Grethe Salon Østerg. 17	58 11 48	Hværyck Peter gdr. Sønderkovgrd.	58 13 39	bladcentr. Østerg. 7, omsl. t. priv.
Grundahl K Ingeniør M. af I.		Bastrup		Nørreg. 10
Overg. 8	58 10 96	Hværyck og Kongstedes Maskinfabrik	58 10 96	Jessen Jacob M gdr.
Grøn Aksel graver og kirkegårdsgrd.	58 10 96	A/S Bastrupv. 30	58 10 96	Jessen Aa. landmd. Østerby
Vesterg.	58 10 96	Johs. Hværyck priv.		Jessen Oskar skrædderm. Vester-
Grønæk Erik kontrolasist.	58 13 65	Værkf. Jes Kongsted priv.	58 10 96	gade 4
Bastrup Skov	58 13 08	Iversen G. Jørgen damefrisørinde	58 11 81	Jessen Charlotte sparekassebog-
Gundtoft Jens viceskoleinsp.	58 16 62	Østerg. 19		holder Vesterg. 34
Skovborglundv. 16	58 11 85	Iversen Otto gdr. Damørd.	58 15 34	Jessen Gotfred Skovborglundv. 12
Gaasvig John snedkerm. Bastrup	58 15 29	Ø. Vamdrup		Jessing Anna Marie fru Bastrupv. 14
Hafnia Forsikring Hvidøre 33	58 11 01	Iversen Erik P murerm. Herreds-	58 10 62	Jochumsen V bogtr. fru Sønder-
Hald Einer repræs. Hvidøre 44	58 10 83	vej 22	58 14 82	gade 14
Hansen Niels Arne assistent Hvid-	58 13 91	Iversen Peter, Bønstrup	58 15 21	Johannsen Peter, Bønstrup
øre 25	58 11 90	Jacobsen E Ormstrup direktør	58 16 25	Johansen H Ruben assurandør Ba-
Hansen Henry bagerm. Nørreg. 14	58 13 82	Jacobsen E Ormstrup direktør	58 13 78	strupv. 19
Hansens H C Erf. blomsterhdl.	58 15 87	Kongeaav. 12	58 12 57	Johansen Th. forp. Bastrup Mark
Østerg. 22	58 14 45	Jacobsen A fru Bastrup	58 10 65	Johansen Sine gdr. fru Solbjerg-
Hansen Poul bogholder Ahornv. 39	58 14 90	Jacobsen Gunnar gdr. Bastrup Mark		grd.
Hansen M Højholdt dyrslæge	58 15 87	Jacobsen W gdr. Dyrgrd.	58 13 30	Johansen Kaj install. Østerg.
Jernbaneg.	58 14 45	Jacobsen Chr. overdyrlæge Eng-		Johansen Viktor, Danmarksq. 20
Assistentbolig Hvidøre 39	58 13 24	haven 10	58 10 65	Johnsen Marinus fhv. centralbest.
Hansen Marie fuldm. Ahornv. 12	58 17 12	Jacobsen J støberling, direktør		Vesterg. 8
Hansen N P giftudlægger Mindeg. 5	58 12 66	Diagonalv.	58 14 11	Johnsen Benno maskinm. Øster-
Hansen Andreas gdr. Bastrup	58 10 55	Jacodyn-Vamdrup Fjerfabrik		gade 115
Hansen Nicolaj gdr. Bastrup	58 12 26	Industriv.	58 15 37	Jorsal N C lærer Skovborglundv. 8
Hansen H C hdlsgartn. Østerg. 80	58 16 30	Jakobsen Karl forretningsf. Ahorn-	58 12 02	Juhl E cigarhdl. Vesterg. 17
Hansen Johs. husejer Østerg. 51	58 14 25	vej 2 Ø. Vamdrup	58 15 42	Juhl Dorrit Aagot damefrisør
Hansen Jens husmd. Holt	58 12 66	Jakobsen Alfred fhv. landmd.	58 12 44	Østerg. 45
Hansen H E ingeniør Søg. 5	58 11 63	Hvidøre 5	58 14 24	Juhl Børge farvehdl. Øster. 25a
Hansen Preben aut. Install. Øster-	58 10 41	Jakobsen Jørgen vogndm. Nørreg. 49	58 10 11	Juhl M fru Koldingv.
gade 18	58 15 37	Jensen Hans bagerm. Ø. Vamdrup	58 13 75	Juhl Iver A gdr. Marielyst
Hansen Johanne kolonialhdl.	58 14 13	Jensen Otto B biografvej Kinov-	58 12 02	Juhl Erik salgschauff. Elmev. 20
Bastrup	58 12 66	vej 1	58 15 42	Juhl Johs. skotøjshdl. Vesterg. 32
Hansen A malerm. Nyg. 19	58 10 55	Jensen Marta fhv. boghdl. Øster-	58 12 44	Junge Johs. Chr. pensionist Baunev.
Hansen N P Schelde mekaniker	58 16 30	gade 1		Ø. Vamdrup
Bastrupv. 4	58 11 19	Jensen K M brøndgr. V. Vamdrup	58 14 11	Junge C F fhv. uddeler Jernbaneg-
Hansen Peter møbelfabr. Danmarks-	58 15 84	Jensen Ib driftsleder Kongeå-	58 11 87	gade 22
gade	58 15 84	vej 10	58 13 75	Juul Gunnar mekaniker Hvidøre 48
Hansen F C pedel V. Vamdrup	58 13 89	Jensen Bent elektr. Østerg. 103	58 12 74	Jørgensen J arbejdsmd. Lindsminde
skole	58 10 54	Jensen R Friis forp. Vesterbygrd.	58 16 15	Bastrup
Hansen N Holm pensionist Parcel-	58 14 13	Jensen Anna fru Gasværksv. 5	58 14 79	Jørgensen H C fabriksarb. Bastrup
vej 16	58 14 13	Jensen Inger fru Vesterg. 31	58 14 57	Jørgensen E Fuglede fru Danmarksq.
Hansen Hans Pagh propr. Vamdrup-	58 13 29	Jensen Camilla frk. Gadegrdsv. 3	58 15 23	Jørgensen Karen fru Herreds-
grd.	58 12 66	Jensen Alfred gdr. Bastrup Mark	58 17 75	Jørgensen O Juul fru Østerg. 5
Hansen Harald G rentier Nørre-	58 12 90	Jensen Hans Tyge gdr. Bastrup	*58 14 22	Jørgensen Frede & Arne Grann
gade 29	58 11 83	Jensen Svend H gdr. Bækgrd. Bastrup		læger 9.30-11.30 torsd. kun 17-18
Hansen J rentier Koldingv.	58 16 68	Jensen L K hænseriejer Skovborg-	58 12 65	lørd. 9-10 Sønderg. 18
Hansen Vagn salgsinsp. Egeev. 25 b	58 12 77	lundv.		Frede Jørgensen priv. Vester-
Hansen J sparekassedir. Hvidøre 9	58 14 86	Jensen J fa. Isenkr. Østerg. 5	58 14 22	gade 14
Hansen H C vogndm. Vesterg. 38	58 11 50	Kai Jensen tr. normalt 9-11	58 14 22	Jørgensen K P rentier Kastanle-
Hansen N P vogndm. Nørreg. 37	58 16 72	hverd. Østerg. 5		vej 1
Hansen Anna Sofie, Hvidøre	58 15 73	Jensen John Hartelunde konsulent	58 16 93	Jørgensen Villy snedker Grønæg. 21
Hansen Helga Rosenkjær, Parcelv. 4	58 15 72	Herreds v. 5	58 10 95	Jørgensen Hans P Egeev. 13
Hansen Mary og Arne, Bastrup	58 10 53	Jensen Victor kontorbest. Sønder-	58 17 09	Jørgensen Juul Vamdrup A/S
Mark	58 13 90	gade 9	58 15 41	Østerg. 5
Hansen M C, Jernbaneg. 31	58 11 33	Jensen Karl landmd. Højbo	58 13 59	Direktør B Juul Jørgensen priv.
Hauggaard H A fabriksleder Bastrup	58 14 50	V. Vamdrup	58 11 54	Kartoffelcentralen
Haurum Ib chauff. Bastrup	58 11 76	Jensen Holger S lærer Vamdrup	58 15 39	Kiss Salon Østerg. 32
Haurum Arne vogndm. Bastrup	58 10 36	Østre skole		Kjeld J gdr. Ø. Vamdrup
Havé J Aa. fhv. gdr. Østerg. 57	58 15 14	Jensen K B Halfdan malerm.	58 16 35	Kjelds Jens gdr. Bastrup
Heide Jørgensen K J gdr. Rørkær-		Bastrup	58 13 92	Kjeldsen Th. entrepr. Horskjær
grd.	58 11 11	Jensen A maskinm. Gasværksv.	58 12 49	Kjeldsen Jens P fhv. gdr. Hvidøre 3
Heide-Jørgensen K fru Vesterg. 37	58 14 58	Jensen Jens montør Gasværksv. 14		Kjeldsen Erling tømmerm.
Henriksen Tom gdr. Fladkjærgd.		Jensen Børge ostehdl. Nyskovv.	58 16 97	Ahornv. 15
V. Vamdrup	58 15 14	Ø. Vamdrup	58 13 66	Kjæstrup E uddeler Hvidøre 12
Henriksen Gunnar vogndm.	58 11 11	Jensen H Chr. pensionist	58 12 49	Kjær Magnus og Jørgen gdr.
Kolding Landev.	58 15 47	Bastrup Mark	58 17 26	Ballegrd. Bastrup
Heuck Hans Fr. assurandør	58 11 65	Jensen Jakob rentier Bastrupv. 26	58 16 35	Kjær H O landmd. Jernbaneg. 16
Skovborglundv.	58 12 46	Jensen Johs. rentier Lindeg. 7	58 13 92	Kjær Niels mejerist Herreds v. 3
Hjort Marentha fru Østerg. 72	58 12 46	Jensen F Aa. salgschauff. Gasværks-	58 14 17	Kjær Jens, Højdr. Bastrup
Hjortkjær Ejnar L gdr. Toftegrd.		vej 16		Kjærgårds Frugt og Blomster
Hoff Chr. Heesgaard slagterm.	58 12 46	Jensen A J snedker Margrethev. 20		Vesterg. 5
Vesterg. 9	58 14 58	Jensen H P snedkerm. Danmarks-		Kjærgård-Jensen R savsk. Nørre-
Holm Niels gdr. Bastrup Mark		gade 5		gade 26

sen Frits murerm. Elme-	58 15 35	Laursen L B maskint. Herreds-	58 12 85	Møller A fhv. hotelejer Stadionv. 6	58 12 21
lation		vej 42		Møller G rentier Grønneg. 8	58 10 98
up Flyveplads	58 10 25	Laursen Knud Wittendorff montør	58 15 57	Møller N Grønneg. 13	58 11 59
Jensen J landmd. Bøn-		Parcelv. 21	58 13 99	Møllerskov J tømmerm. Danmarks-	58 10 34
i C B fotogr. Vesterg. 8 a	58 12 34	Lehmann Bent disp. Kinov. 4	58 10 60	Mønsted E kontorassistent. Østerg. 52	58 14 85
i Johs. gravem. Nyg. 38	58 16 26	Leonhardt H murer Grønvang 8	58 15 53	Mønsted A G pens. overlærer	
i Jes landmd. Dybdalgrd.	58 10 32	Limbrecht Rita lærerinde Stadion-	58 16 66	Mindeg. 7	58 14 96
idrup	58 14 89	vej 4	58 14 14	Nielsen H A assistent Skodborgv.	58 15 26
i Adolf montør Overg. 12	58 12 43	Lind Dikke fru Grønvang 3	*58 15 33	Nielsen Harry autoudl. Danmarksg.	58 13 19
i Elias pensionist Buen 2	58 17 80	Lindgaard - Petersen P lrsagf.	58 12 16	Nielsen S Hjarsbæk bagerm.	
i Bent Hjort propr. Østerby-	58 10 02	Østerg. 4	58 13 55	Vesterg. 27	58 10 69
i Svend Ø salgskons. Grøn-	58 10 72	Lindholm Anna fru Nyg. 18	58 17 34	Nielsen O bankbest. Plantageg. 14	58 12 40
i N C snekker Overg. 11	58 13 52	List P hjemmesl. Bastrup	58 10 42	Nielsen N P børstenb. Vesterg. 6	58 10 27
i gemant montør Vesterg. 47	58 11 30	List Helga kasserer Høveg. 8	58 12 00	Nielsen E ejendomsld. Hvidøre 1	58 11 37
Folkeblad (Georg Lund)	58 15 60	Lodberg Chr. bankbest. Egeev. 18	58 13 49	Nielsen J G ellinstall. Margrethe-	58 14 35
i. 7	Ødis 59 82 60	Lorentzen Erna redaktør Avanget 3	58 11 60	vej 4 a	58 13 45
ale telefoner		Ludvigsen L J fhv. togf. Bastrup-	58 10 18	Nielsen Anton entrepr. V. Vamdrup	58 13 45
up kommune kommunekont.	*58 15 66	vej 19	58 12 33	Nielsen E Bernhard friserm.	
ineg. 1		Lund Alfred (Kay Gandbølls Eftf.)	58 10 28	Nielsen Højrd. Bønstrup	58 15 08
kontortid:	58 10 48	aut. ellinstall. Vesterg. 11	58 12 78	Nielsen Else Marie fru Nyg. 5	58 16 89
ineingeniørrens kontor	58 15 66	Lund Chr. fabriksarb. Grønvang 4	58 12 52	Nielsen Arne gdr. Birkelund	58 14 52
erens kontor	58 17 45	Lund Anna fru Annasly Bastrupv.	58 16 76	Nielsen Axel gdr. Nagbøl Skov	58 14 64
udvalgsformanden priv.	58 13 05	Lund Louis herreekvipdhl. Øster-	58 10 38	ør. L.	58 11 93
stationen	58 15 90	gade 11	58 15 59	Nielsen Ejler gdr. Højskolegrden	58 14 46
og ungdomsværnet	*58 13 33	Lund Niels Peter landmd. Bastrup	58 11 58	Nielsen Magnus husm. Egeev. 28	58 17 14
i Jernstøberiet A/S Industril-	58 13 30	Lunderskov Ernst gdr. Ryttergrden	58 11 40	Nielsen B Aa. lærer Enghaven 16	58 14 87
ør J Jacobsen priv.	52 63 71	V. Vamdrup	58 15 11	Nielsen Johannes malerm. Øster-	58 11 68
kabschef H Gledsted	58 13 58	Lunderskov Nedbrydning (N Nielsen)	58 16 57	gade 26	58 10 06
ensen priv.	58 17 13	Industriv.	58 11 58	Nielsen Carl manufakturhd. Øster-	58 12 61
nm. I Madsen priv.	58 10 49	Lundgaard D købmd. Vesterg. 29	58 11 40	gade 10	
n. E Kvist priv.	58 17 13	Lydklisen Iver H landmd. Bastrup-	58 15 11	Nielsen N Husted murerm. Øster-	58 12 61
is Østerg. 42	58 10 49	vej 5	58 10 42	gade 116	
Jac. J direktionssekr.	58 16 70	Lynggaard Marinus pensionist	58 10 94	Nielsen J mælkehdl. Bastrups-	58 14 81
et 7	58 16 47	Plantageg. 15	58 12 89	vej 22	58 11 28
A arbejdsmd. Bastrupv. 14	58 12 47	Lynggaard P. Vesterg. 49	58 11 78	Nielsen B Sachs pensionist Buen 8	58 14 34
sen K P gdr. Østergd.	58 12 47	Lythje K damefrisør fru Øster-	58 13 58	Nielsen Henry Roland repræs.	58 14 34
idrup	58 15 04	gade 32	58 13 58	Herredsv.	58 10 68
sen Niels fhv. gdr. Nørre-	58 15 04	Laane- & Diskontokassens Filial	58 10 42	Nielsen Carl sognerådsformd.	58 11 22
19	58 15 04	Østerg. 14	58 10 94	Hvidøre 50	58 11 22
sen Oluf Bruun salgsmontør	58 16 52	Madsen Cecilie gdr. fru Staveled	58 12 89	Nielsen Børge Ellegaard vognmd.	58 11 15
sen Henning snekderm.	58 12 28	Madsen Chr. gdr. Bastrup Mark	58 11 78	Bastrup Mark	58 11 15
ip	58 12 28	Madsen Peder købmd. Vesterg. 18	58 13 58	Nielsen H E vognmd. Plantageg. 8,	58 11 56
sen Karl socialudvalgsformd.	58 17 45	Madsen I maskint. Elmev. 44	58 15 09	omst. L Jes Nielsen Plantageg. 6	58 11 56
ang 2	58 13 25	Madsen Ejner radioforhd. Solhjem	58 15 94	Nissen Anni damefrisør Vester-	58 11 18
J fhv. gdr. Skovborglundv. 4	58 15 77	Madsen Ib tandlæge Vesterg. 19	58 17 18	gade 23	58 10 79
Jørgen gdr. Bastrup	58 15 77	Madsen Kaj tapetsererm. Grønneg. 2	58 15 68	Nissen Kirstine fru Danmarksg. 27	58 10 79
støbem. Grønningen 3	58 17 13	Madsen Gerda Østerg. 95	*58 14 44	Nissen H P gdr. Tolstedgrd. V. Vam-	58 12 86
ird Anna sygepl. Plantage-	58 10 84	Maltaro A/S	58 12 43	drup	58 10 70
0	58 13 15	Manus - Service Overg. 12	58 12 43	Nissen Søren Chr. gdr. Bastrup	58 12 96
olonen Vesterg. 25	58 16 01	Marcussen Christian B murerm.	58 11 55	Mark	58 15 82
rk Margrethe Herredsv. 24	58 13 15	Hvidøre 35	58 12 54	Nissen Tommy tømmer Bastrup	58 15 82
n Ths. dyrlæge Eng-	58 12 27	Marcussen Fr. murerm. Lindeg. 4	*58 16 00	Nissen B M Østerg. 20	58 15 82
12	58 12 27	Maskinbyg A/S Industriv.	58 17 30	Nordisk Ulykke (inspektør Gerhard	58 16 96
Siegfred bestyrer	58 15 48	Mastrup Willy friserm. Østerg. 27	58 16 56	Tabber) Hvidøre 14	
igrd. Bastrup	58 13 70	Mathiasen Aage Juul slagterm.	58 10 15	Normannia Forsikrings- Akts.	58 16 40
A damefrisør Sønderg. 1	58 13 70	Egeev. 22	58 14 37	(Ruben Johansen) Bastrupv. 19	
Carlo driftsassistent. Margrethe-	58 13 88	Mathiasen J vaskemaskineudlejn.	58 14 29	Nye Danske Forsikringsakts. afdelings-	58 11 11
Anton aut. Elna - forhd.	58 14 95	Bastrupv. 3	58 15 36	kont. Vesterg. 4, assurandør Hans	58 13 67
i. 94	58 15 31	Mathiasen Hans Carl bagerm.	58 15 36	Fr. Heuck priv.	58 12 36
Gunnar E fabr. Hornv. 23	58 12 14	Hvidøre 19	58 15 36	Nyegaard M fru Østerg. 61	
Just gdr. Sølyst	58 12 24	Michaelsen E K Parcelv. 26	58 14 29	Nyegaard Niels gdr. Søg. 1	58 12 36
Harald husmd. Nyсков	58 12 24	Mikkelsen Hans børstefabr. Kongea-	58 15 36	Nymann Madsen Chr. slagter	58 16 88
E legetøjforh. Østerg.	58 11 36	vej	58 16 71	Bastrup	58 10 80
3	58 10 22	Mikkelsen Jens Herman landmd.	58 10 26	Nørregaard Chr. vognmd. Østbanev.	58 15 28
N P lærer Nørreg. 26	58 10 22	V. Vamdrup	58 10 23	Olesen Niels fhv. boelsmd. Vester-	58 15 32
H P Frits marskand. Øster-	58 12 31	Mikkelsen Lauritz speditør Herreds-	58 12 41	gade 33	58 12 09
38	58 12 31	vej 18	58 11 84	Olsen Bjørn apoteker Sønderg. 18	
Rasmus mekaniker Autoorden	58 12 50	Missionshotellet Østerg. 2	58 12 82	Olsen Carl købmd. Østerg. 46	58 12 09
E S Falk regnskabsf.	58 16 32	Modvig Sigurd malerm. Nyg. 32	58 12 82	Olsen L & Søn (Vamdrup Møbelbens-	*58 14 00
i. 7	58 13 97	Moensen Niels gdr. V. Vamdrup	58 10 05	fabr.) Industriv.	58 14 00
Peder rentier Parcelv. 8	58 16 45	Moos Hans entrepr. Nørreg. 17	58 14 67	E Blirkebak Olsen priv. Industriv.	58 10 19
Jack P salgsschauff.	58 12 93	Moos A slagteriu. Nørreg. 17	58 15 05	Olsen S J F propr. Horskjærgrd.	58 12 98
jærgdsv. Bastrup	58 17 29	Moos Peter Bastrupv.	58 14 67	Osvang Elisabeth fru Grønvang 4	58 12 98
Søren, Bastrupv.	58 11 61	Mortensen Hans chauff. Gadegrds-	58 15 05	Pape L Holck købmd. Østerg. 5	58 12 08
Laurits pensionist Grøn-	58 13 23	vej 8	58 12 83	pb Finer Foods Trading Co. a/s	
3	58 11 61	Mortensen Aage murerm. Bønstrup	58 12 73	Hvidøre 2	58 12 94
en C fru Fredensg. 4	58 13 23	Mouritzen Theresa gdr. Elmelund	58 12 56	Rørkærhus Holt	58 16 13
en Christen gdr. Moselund	58 13 23	Holt	58 11 29	Pedersen V G formd. Buen 3 a	58 11 34
ip	58 13 73	Møberg B, Danmarksg. 31	58 16 74	Pedersen Edvard forp. Skovlyst	58 13 57
en Orla V pelsdyravler	58 13 73	Møller E blikkensl. gas- & vandm.	58 13 01	Pedersen Aksel K forretningsl.	58 14 66
ip		Nørreg. 5	58 11 96	Margrethev. 3	58 13 79
		Møller Otto blikkenslagerm. Nørre-		Pedersen D Ladegaard fru Danmarks-	58 13 77
		gade 21		gade 16	58 13 77
		Møller Nicolaj fhv. gdr. Hvidøre 23		Pedersen Ellen fru Østerg. 40	58 13 79
		Møller P R gdr. Gammelgrd.		Pedersen Eigil C glamr. Østerg. 28	58 13 77
		V. Vamdrup		Priv. Sønderg. 4	58 13 77
		Møller Erik hdsigartn. Grønneg.			

Pedersen Jørgen gdr. Tusens- minde V. Vamdrup	58 1463	Rosen Verner malerm. Vester- gade 25	58 1320	Sydjysk Andels-Fjerkræslagteri Gasværksv.	+5
Pedersen Sv. Aa. gdr. Ll. Staved	58 1441	Ryeland Thomas købmd. Nyg. Ryg Aksel dgr. Højrd.	58 1412 58 1177	Driftsassist. Carlo Larsen priv.	5
Pedersen Chr. Lund hdlsmd. Ø. Vamdrup	58 1126	Schelde Aa. gdr. Skovborglundv. 10	58 1743	Direktør H Stiegel priv. Maskinm. A Jensen priv.	5 5
Pedersen Hans fhv. købmd. Bastrup	58 1604	Schelde Hansen F smedem. Vester- gade 48	58 1239	Sydjysk Maskinførretning A/S (J Jensens Eftf.) Kinov. 5	5
Pedersen B D murerf. Bastrup	58 1396	Schmidt Johs. arbejdsmd. V. Vamdrup	58 1692	Søes Johannes landmd. Bastrup	5
Pedersen Einar murerf. Bastrup	58 1280	Schmidt Ove bagerm. Østerg. 9	58 1106	Søpavillonen Koldingv.	5
Pedersen Kaj Lyby møbelpolstr. Plantageg. 4	58 1684	Schmidt Jørgen billedsk. Østerg. 37	58 1270	Sørensen H P chauff. Fredensg. 4	5
Pedersen H J Krog repræs. Eng- haven 8	58 1356	Schmidt Otto ejendomsmdl. Øster- gade 8	58 1211	Sørensen Marlus depotindeh. Vester- gade 20	5
Pedersen Poul Erik smedem. Østerg. 84	58 1550	Schmidt H fabriksarb. Gadegrdsv. 9	58 1644	Sørensen B V entrepr. Jernbaneg. 5	5
Pedersen Svend snedkerm. Nørre- gade 18	58 1189	Schmidt Johannes forp. Bastrup	58 1407	Sørensen Carl fabr. Sønderg. 19	5
Pedersen H J ståtshusmd. Østerby	58 1427	Schmidt Ejnar J fhv. gdr. Bastrup- vej 20	58 1188	Sørensen Henning fabr. Sønderg. 19	5
Pedersen Gunnar støbem. Grønningen 7a	58 1488	Schmidt Sigurd landmd. Bakkegd. Bastrup	58 1341	Sørensen G M fru Østerg. 15	5
Pedersen I F tapetsererm. Grønne- gade 2	58 1651	Schmidt F N urm. & guldsmd. Vesterg. 10	58 1203	Sørensen Hans gdr. Holt	5
Petersen H Aa. Hjort boelsmd. Ø. Vamdrup	58 1402	Schou Andreas direktør Agdrden Bastrup. 1	58 1086	Sørensen Søren Th. gdr. Nyskov	5
Petersen A og K fabr. Industriv. Fabr. K Petersen Enghaven 20	58 1556 58 1556	Schou Johs. A/S farve- & lakfabr. Bønstrup	58 1426	Sørensen N Aa. hdlsgartner. Øster- gade 22	5
Petersen Carl Chr. formd. Bastrup Skov	58 1661 58 1664	Adm. direktør fru Nina Schou Jernbaneg. 21	+58 1311	Sørensen J T Ingeniør Egevej. 24	5
Petersen Marie formd. Buen 9	58 1272	Tekn. direktør H B Kersting Salgsdir. Hans Peter Johannsen Villav. 6	58 1311 58 1311	Sørensen Jern møbelpolstr. Øster- gade 49	5
Petersen G gdr. Granly	58 1264	Nr. Aby (09)	42 1450	Sørensen Bent slagteriarb. Ahorn- vej 24	5
Petersen Johannes gdr. Hjørnegården Bastrup	58 1461	Direktionssek. Jac. J Koster Avnøget 7	58 1670	Sørensen Frode P ståtshusmd. Østerby	5
Petersen Verner gdr. Bastrup Mark	58 1009	Repræs. Karl Andersen Herreds- vej 2a	58 1552 58 1721	Sørensen Dora trikotagehdl. Vester- gade 28	5
Petersen Laura kioskest. Bane- gården	58 1421	Værkf. Poul H Jensen Ahornv. 17	58 1121	Sørensen P A vulkanisør Sønder- gade 2	5
Petersen Carl købmd. V. Vamdrup	58 1179	Schou Farvehandel Vesterg. 2	58 1121	Sørensen Jørgen Nørreg. 47	5
Petersen Johs. kørelærer Jernbane- gade 3, omst. L. Egon og Hans Petersen jun.	58 1103	Schou Isenkræm Vamdrup A/S Industriv.	+58 1166 58 1426	Tabbert Gerhard inspektør Hvidøre 14	5
Petersen Søren A lillebilvoognmd. Bastrupv. 8	58 1717	Industri- Direktør Andreas Schou priv.	58 1576 58 1353	Taco Salonen Vesterg. 23	5
Petersen Ole Peter overtoldbet. Vamdrup Flyvepl.	58 1344	Schou Niels snedker Parcelv. 3	58 1097	Tatol - Marked Østerg. 24	5
Petersen J Schmidt repræs. Minde- gade 4	58 1131	Schultz Stokholm S gdr. Ø. Vamdrup	58 1299	Tellmann Chr. gdr. Horskærlund	5
Petersen Chr. slagterm. Sønderg. 1	58 1205	Schytt Eigil postbud Hvidøre 26	58 1171	Tersbøl Anna organist Jernbane- gade 25	5
Petersen Urban trævarefabr. Dan- markso. 17	58 1223	Schøning Fr. lærer Enghaven 2	58 1518	Therkildsen J P kænner Ø. Vam- drup	5
Petersen Thue G Bording fhv. uddeler Margrethesv. 17	58 1197	Schott Chr. skotøjshdl. Vesterg. 4	58 1195	Thomhav Benny repræs. Østerg. 7	5
Phillipsen N lærer Østerg. 59	58 1014	Shell Service Station Koldingv. Sillisen Sillas gdr. Bastrup Skov- lundv. 10	58 1565 58 1720	Thomsen Gunnar gdr. Bastrup Mark	5
Polittstationen	58 1579	Skoleatandklinikken Herreds- v. 10	58 1269	Thomsen Hans gdr. Haldrupgd.	5
Polzin H D, Hvidøre 37	58 1057	Skousen Hans gdr. Kristinesminde Bastrup	58 1253 58 1515	Thomsen Th. købmd. Ø. Vamdrup	5
Postkontoret mand. -fred. 9-12,	58 1057	Skousen Jens gdr. Skovlundegd. Bastrup	58 1262	Thomsen Th. gdr. Haldrupgd.	5
15-17,30, lørd. 9-12 Banegrds- plads	58 1260	Skousens Henning Hønsert Aahøj Skovs Radio Vesterg. 22	58 1545	Thorsen P R købmd. Bastrup	5
Postm. E B Jensen priv.	58 1439	Privatb. Elmev.	58 1677	Thun-Hansen A sognepræst	5
Poulsen Flemming eksportchauff. Nørreg. 22	58 1732	Skaalum O kommuneing. Ø. Vam- drup	58 1717	Thygesen Th. forp. Grønvang 2	5
Poulsen Betty fru Nørreg. 31	58 1239	Snedker Karin fru Egevej. 30	58 1017	Thyssen S A gdr. V. Vamdrup	5
Poulsen Børge Kvlst gdr. Østerby von Qualen J smedem. Vesterg. 48	58 1624	Spek Johannes snedkerm. Bønstrup	58 1563	Tilb - Top Møbler Industriv.	5
Quist S O pensionist Vesterg. 46	58 1267	Spirella Amtsv.	58 1235	Tiufkær Chr. formd. Nørreg. 29a	5
Randrup H J hdlsmd. Holtegd.	58 1470	S. R. Maskinfabrik Ø. Vamdrup	58 1162	Tiufkær Dagny fru Nørreg. 29a	5
Ransby Johan gdr. Godthåb	58 1162	Skatsbanerne	58 1024	Tiufkær Tage monter Vidtskue Tobakshuset (O Schmidt) Østerg. 8	5
Rasmussen Sv. fabr. Ø. Vamdrup	58 1614	Steffensen A L & Aage manufakthdl. Jernbaneg. 2	58 1016	Toft Niels gdr. Gadegrdsv. 4	5
Rasmussen B forretningsf. Parcelv. 22	58 1336	Stendeved N gdr. Stenvadgd. Ø. Vamdrup	58 1066	Toustrup A M diakon Jernbaneg. 17	5
Rasmussen Lulise forstanderinde fru Horsker	58 1306	Stendeved John, Bastrupv. Stengård Søren boghdl. Øster- gade 1	58 1284	Toves Trikotage Vesterg. 12, omst. L priv.	5
Rasmussen Anna fru Duev. 1	58 1612	Sternberg I fru Østerg. 7	58 1081	Ugebladet for Vamdrup & Omegn (redaktør Erna Lørentzen)	5
Rasmussen P Sloth gdr. Bønstrup	58 1380	Stervo - Kristensen D sundhedspl. Sønderg. 17	58 1248	Uhrbrand O stationsforst. Jernbane- gade 7	5
Rasmussen B fhv. manufakthdl. Hvidøre 10	58 1309	Stjøel H direktør Enghaven 6	58 1498	Ustrup Ejner urm. & guldsmd. Vesterg. 7	5
Rasmussen Chr. murerf. Buen 3	58 1108	Storgaard J renseriejer Nørreg. 3	58 1043	Vamdrup Apotek Sønderg. 18	5
Rasmussen V møbelfabr. Lindeg. 5	58 1180	Strømsgaard J P forp. Bønstrup	58 1170	Vamdrup Auto-Service Jernbaneg. 3	5
Ravn Aage møbelhdl. & møbelpolstr. Østerg.	58 1132	Straarup Jørgen forp. Gadegrds- vej 1	58 1742	Vamdrup Bibliotek Vesterg. 9a	5
Rekord Vask Bastrupv. 2	58 1088	Strømose Sv. Aa. gdr. Mejerløgden Ø. Vamdrup	58 1259	Vamdrup Boghandel Østerg. 1	5
Rentzmann Gerhard fotogr. Jernbane- alle	58 1606 +58 1522	Svart Inger fhv. distriktsjardem. Lindeg. 1	58 1218	Vamdrup Bogtrykkeri Sønderg. 14	5
Revsbech Otto gdr. Bastrupsminde Bastrup	58 1408	Svendsen Børge chauff. Ahornv. 29	58 1682 58 1010	Vamdrup Boligselskab Hvidøre 2	5
Riisberg Hugo Ahornv. 13	58 1606			Vamdrup Børnehave Mindeg. Vamdrup Dampvaskeri	5
Rockwool A/S Industriv. Salgskontor: Gl. Kongevej. 60 Kbhvn. V.	(01) *21 46 66			Vamdrup Dybfost Elmev. 22 E Jensen priv. E Juhl priv.	5
Roldsgaard N H gdr. Ø. Vamdrup	58 1138				
Rosen Gerh. malerm. Nørreg. 7	58 1141				

rup Ejendomshandel Øster- B	58 12 11	Clausen H gdr. Gl. Bremerholm Thorsted	55 50 99	Lerager Evald gdr. Engørd Thorsted pr. B.	55 51 00
Schmidt priv. Herredsv. 6	58 16 44	Clausen Thorkild B sognepræst Præstegården	55 50 65	Lichtenberg F Hansen propr. Veerstgdr.	55 50 22
rup Elementfabrik A/S itekt Chr. Mathisen - Hansen iv. Kolding	*58 15 00 52 45 43	Danielsen Svend gdr. Daugaard Ludvig cementst. Eriksen Ejnar gdr. Moesgdr. Falthner Niels landmd. Nordbæk pr. E.	55 50 81 55 50 45 55 50 54	Lindholm Thomas uddeler Thorsted pr. B.	55 50 25
rup Fjernvarmcentral I/S	58 10 37	Feldthaus Theodor tømmerm. Højbo	55 50 87	Lund Aksel gdr. Erigvang Thorsted pr. E.	55 51 01 55 50 53
rup Flyveplads	58 17 17	Frandsen Viggo gdr. Skindhøjgdr. Veerst Mark	55 50 46 55 50 97	Lybæk Pedersen H vogndm. Madsen Jens Aage husmd. Ravn- holt	55 50 86 55 50 24
rup Handelsgartneri Grønneg. rup Maskinfabrik A/S	58 11 96	Friis Magnus landmd. Thorsted Gravholt E gdr. sognefoged Hostrup- gdr.	55 51 40 55 50 20	Mathiesen Svend arbejdsmd. Veerst Mark	55 51 24
rup 42 r. Gunnar E Larsen Ahornv. 23 rkf. F A Mieth priv. Vranderup Kolding	58 15 30 58 15 31 52 87 56 58 11 78	Gammelke J O propr. Røjgdr. Hansen Metha folkepensionist Røj	55 50 10 55 50 24 55 50 79	Matzen H gdr. Jensgdr. Ravnholt Mortensen Peter fhv. gdr. Tersbøl Mortensen Poul gdr. Tersbølgdr. Moselund Kartoffelcentral	55 50 63 55 51 12 55 50 18 55 50 15
rup Materiahandel Vesterg. 18 rup Mejeri rup Metalstøberi Sydbanen- isen	58 11 78 58 10 31 58 13 13	Hansen C fru Thorsted pr. B. Hansen Ingeborg fru Hansen Aksel M gdr. Vesterled Hansen Arne gdr. Porsholm Hansen Chr. V gdr. Mosegdr. Nordbæk pr. E.	55 50 54 55 50 79 55 50 48 55 50 55 55 51 17	Nielsen H J gdr. Lykkegdr. Nielsen Olav gdr. Bjerggdr. Nielsen Poul lærer Thorsted Skole Nielsen Niels Johan maskinst. Nielsen Kr. postbud Nielsen Brdr. smedem. Nielsen Chr. vogndm.	55 50 59 55 50 35 55 50 84 55 51 20 55 50 07 55 50 28 55 50 14
rup Møbelbensfabrik (L Olsen gn) Industriv. Irkebæk Olsen priv. rup ny Betonvarefabrik striv. rup Polsterværksted Grønne- s 2	*58 14 00 58 14 00 58 15 56 58 17 18 58 11 70	Hansen Elmer gdr. Veerst Mark Hansen Emil gdr. Bønjaminslyst Kraeplund pr. B. Hansen Erik gdr. Bjerringsminde Thorsted pr. E.	55 50 13 55 51 02 55 51 15	Nielsen Aa. Rudbech Sønderbæk Nordbæk pr. E. Nissen Sv. Aa. husmd. Husted Olesen V landmd. Ravnholt Pedersen Frits Løvlund gdr. Ravnholt	55 51 06 55 51 28 55 50 26 55 51 21
rup Renseri Nørreg. 3 rup Revisionskontor (B Skov- Hansen) Østerg. 93 rup Sparekasse Østerg. 19 rup Stolefabrik Sønderg. 4 r. Henning Sørensen priv. r. Carl Sørensen priv. rup Sygekasse Sønderg. 17 rup Tømmerhandel og Bygøer- er	58 13 93 58 10 46 *58 15 55 58 15 55 58 10 93 58 11 82 58 17 00 58 10 03 58 11 27	Hansen Paul Ejner gdr. Vestergdr. Hansen Johs. hldsmd. Bøgejly Hansen Svend murersv. Thorsted pr. B. Haue Hans gdr. L. Tersbøl Henriksen Chr. A pensionist Hjørth Eskild gdr. Ravnholtgdr. Hytting Poul købmd. V. Thorsted pr. E.	55 50 89 55 50 96 55 50 27 55 50 03 55 51 18	Pedersen L Esgaard gdr. Rosen- høj Thorsted pr. B. Pedersen Aage Chr. gdr., omst. L. kartoffelcentralen Moselund Pedersen H Lybæk vogndm. Pedersen Harald, Husted Pedersen Hans P specialarb. Ravnshøj Tersbøl Post- og telegrafskeditionen Ravnholt Svineavlscen- ter - Granhøjgdr.	55 51 09 55 50 15 55 50 53 55 50 95 55 50 70 55 50 43 55 50 06 55 50 66 55 50 82
rup Ungdomsgaard Nørreg. 9 rup Vognmandsforretning rup 34 rup Ægekøst (M A Christensen) iv. 2 rup hallen Røddinov. rup Vamdrup kommunale Folke- tealskole lebiblioteket Ellen frk. Grønvang A 1 t Mette frk. Østerg. 35 rke A H A/S maskinforr. r Friis N forp. Lykkesholm rup m Georg kreaturhdl. Minde- gades Farvehandel Østerg. 25a gaard P A gdr. Sødalørd. Hønseri Skovborglundv. r Paul J møller Vesterg. 15	58 11 35 58 11 53 58 16 58 58 13 74 58 16 33 58 16 87 58 11 16 58 12 76 58 13 42 58 12 42 58 15 71 58 13 17 58 12 65 58 12 10	Ingerslev Niels landmd. Ravnholt pr. G. Jagd Irene fhv. centralbest. Jagd Karl husmd. Ravnholt Jensen V frisør Thorsted pr. E. Jensen Kamilla fru Jensen Gustav gdr. Jensen N P husmd. Vestervang Thorsted pr. B. Jensen Helga hønserieler Veerst Mark Jensen Gustaf B konditori Thorsted By pr. B. Jensen Otto landmd. Veerst Mark Jensen Rasmus landmd. Granhøj- gdr. Ravnholt Jensen Nis svineavlscen- ter. Ravnholt Jensen J Friis Jepsen Jeppe H husmd. Veerst Mark Jessen J E husmd. Ravnholt pr. G. Johnsen Viggo gdr. Mariesminde Johnsen Børge mekaniker Thorsted Justesen Peder gdr. Juulsen N J købmd. Jørgensen Lars gdr. Troensegdr. Thorsted pr. B. Jørgensen Thorkild mekaniker Thorsted pr. B. Jørgensen P murer Røj Kristensen Poul entrepr. Ravnholt Kristensen Ove Vognstrup gdr. Stenagergdr. Krog N arbejdsmd. Kronborg Mejeriet (bestyrer H V Hansen) Krusse Marie Amalie fru Thorsted pr. E. Krusse Hans vejmd. & vogndm. pr. B. Landmark Poul gdr. Hostrupgdr. Larsen Andreas cykelhdl. Larsen Johs. gdr. Ny Lykkegdr. Larsen Peter M maskinst. Thorsted pr. E. Lavridsen Hjalmar gdr. Ravnholt Lehmann Fr. gdr. V. Thorsted pr. B.	55 50 49 55 51 62 55 50 23 55 50 58 55 51 63 55 50 21 55 51 03 55 51 16 55 50 38 55 51 29 55 50 66 55 50 06 55 50 62 55 50 30 55 50 73 55 50 92 55 50 50 55 50 29 55 50 04 55 50 75 55 51 07 55 50 31 55 50 36 55 50 98 55 50 80 55 50 16 55 51 68 55 50 08 55 50 78 55 51 23 55 50 42 55 51 10 55 50 69 55 50 57	Schmidt Emmy Ellise fru Spedtzberg Hans gdr. LI. Hustedgdr. Steffensen Thomas maskinst. Steffensen A Storm Jenny fru Storm Ebbe gdr. Varrgdr. Straarup Jens gdr. Røjlund Svendsen Brdr. vogndm. Sydjylland's mek. Kedelrenseri Husted Sørensen Arne gdr. Margrethe- bjerg Sørensen Dan gdr. Hjortegdr. Sørensen H W gdr. Skærsgdr. Sørensen P Enke gdr. Søndergdr. Sørensen Niels Poder østermør Sørensen Agnes Bremerholm Sørensen Frøde forp. LI. Røj Thaysen Hans, Ravnholt Thomsen Hans gdr. Hedelund Thorsted Thomsen Jens gdr. Nordbæk pr. E. Thomsen E H kedelrenser Husted Thomsen Holger posteksped. Thomsen H Magnus vogndm. Thorsted Bygningsnedkeri Eotved Thygesen Kristian gdr. Bremer- holm Trøjborg Jens Vejrup gdr. Bakke- huset Veerst Brugsforening Veerst Café Veerst Smede- & Maskinforretning Veerst Vognmandsforretning Vestergård Kaj gdr. Thorsted pr. B. Vinkle W B repræs. V. Thorsted pr. B.	55 50 06 55 50 52 55 50 12 55 50 37 55 50 74 55 50 19 55 50 52 55 50 90 55 50 91 55 50 41 55 50 94 55 50 34 55 50 40 55 50 61 55 50 83 55 50 93 55 50 17 55 51 13 55 50 90 55 50 43 55 50 05 55 51 14 55 51 10 55 50 51 55 51 51 55 50 02 55 50 14 55 50 28 55 50 52 55 51 39 55 50 33
Veerst					
05 - abn. nr.					
Kortfelt: 13 d					
Insser: betjener:	6622 Bække 6040 Eotved 6621 Gesten 7183 Randbøl 6065 Veerst				
sen Richard graver sen Sv. Aa. murerm. Thorsted l. Verner gdr. Vasegdr. E gartn. erg Johan J landmd. Ravnholt l. en Thorsted pr. B Peter gdr. Laasholt Pedersen Signe lærerinde ansen L J gdr. ensen Peter O statshusmd. vang iansen Peter gartn. toffersen Niels fhv. gdr. holt toffersen C P propr. Husted-	55 51 05 55 51 04 55 50 64 55 50 76 55 50 68 55 50 25 55 51 26 55 50 71 55 50 60 55 50 67 55 51 25 55 50 85 55 50 11				

Vejstrup

05 · abn. nr.

Abonnenter ved denne central kan afgiftsfrit få tilsendt et eksemplar af TELEFONBOG SJÆNDERJYLLAND ved henvendelse til:
Jydske Telefon, Telefonbogskontoret,
8160 Aarhus C. (Tlf.: 06-134511, lokal 255)

Kortfelt: 14 e

Postadresser:
C. betyder 6070 Christiansfeld
H. — 6094 Hejls
inlet — 6093 Sjølund

Adolph N arbejdsmd. Grønninghoved	574281	Christensen Johannes forp. Skam-	574091
Albrechtsen Niels Chr. husmd.	574167	ling	
Aller Byggeforretning Hejlsminde		Christensen Andrea fru Hejls-	574251
pr. H.	574267	minde pr. H.	
Andersen Hartvig fabr. Sjølund	574228	Christensen Jørgen gartner. Hejls	574304
Andersen A G købmd. Hejls pr. H.	574313	pr. H.	
Andersen A landmd. Vesterslette	574083	Christensen Ole Rønnemmes gartner.	574292
Andersen I P møller Møllebo		Kirkestien Hejls pr. H.	
Bjørnørd pr. H.	574303	Christensen Jørgen hjemmestl.	574107
Andersen Anton pensionist Overbyen	574273	Vejstrupskov	574101
pr. H.		Christensen Jul. & Søn install.	574371
Andersen Aa. Bundgård Birkedal	574025	Montgr V Bøgedal Rasmussen	574164
Sjølund		A Christensen priv.	
Andreasen H campingejer Hejlsminde	574374	Christensen Ruth Uløft lærerinde	574071
pr. H.	574374	Christensen Knud Jess salgschef	574071
Andreasen Theodor gdr.	574057	Kogelhuset Grønninghoved	
Andreasen A & J smedem. Hejls	574325	Christensen Viggo snedkerm.	574191
pr. H.	574053	Vejstruprød	
Anker Chr., Sjølund		Christensen Aage tømrerm. Holme-	574250
Arbejdsformidlingen 10-11,	574204	høj pr. H.	574327
lærd, lukket		Christensen Andreas, Elkjær pr. H.	574214
Asmussen Jes husmd. Vesterslette	574377	Christensen Ruth og Otto, Svinøgt	
Bach Michael, Hejls pr. H.	574370	Christiansen H C direktør (Nordisk	574193
Bagge og Nielsen Hejlsminde pr. H.	574179	Gulf Gas) Jyde Grønninghoved Str.	
Bargisen Viggo husmd.	574147	Christiansen Peter gdr. Hejls	574270
Bech Anders landmd. Skamling	574131	pr. H.	
Berg Jørgen prokur. Nøddebo	574394	Christiansen Asmus pensionist	574186
Vejstruprød		Sjølund By	
Birk Knud chauff. Hejlsminde	574309	Christiansen Henry skatteråds-	574383
pr. Hm.	574363	medl. Hejls pr. H.	
Birkholm Chr. sognerådsformd.	574209	Christiansen Karl F smedem.	574373
Hejls pr. H.	574215	Hejls pr. H.	
Bjerg Kaj gdr. Bautahøj	574184	Christiansen P smedem. Vejstrup-	574018
Bjerrø Aage bogholder Sjølund	574123	rød	
Boel Hans Chr. kontormaskine-	574179	Christiansen A M fhv. sygepl.	574189
forhdl. Vejstruprød	574184	Skamlingsv.	574298
Bonde Chr. gdr. Sjølund	574375	Christiansen Helge, Hejls pr. H.	
Borehert Otto brolægger	574349	Clausen Helge chauff. Farmen	574234
Bork Laue fiskehdl. Hejlsminde	574163	Vesterslette	
pr. H.	574011	Clausen Villy P købmd. Grønning-	574044
Bork Rasmus fisker Hejlsminde	574112	hoved	574201
pr. H.	*574211	Dall Irena fru Skamlingv.	574262
Boysen N gdr. Damgrd.	*574144	Dall Hans frugtavlser Hejls pr. H.	574331
Bramsen Jørgen og Niels gdr.	574076	Dall H. Ballegård. pr. H.	
Grønninggrd.	574112	Damgaard Chr. gdr. Karensøjl	574315
Brogård Marie Skouenborg lærerinde	574005	pr. H.	
Vejstrup Forskole	574169	Damgaard Hans Thygesen gdr.	574330
Brogård Rigmor sygepl. 7,30-8	574028	Overgrd. pr. H.	
og 13-15 Sjølund	574070	Damgaard Jens H gdr. Stangmose-	574040
Brose H M. Grønninghoved Str.	574122	led	574198
Brugsen Hejls pr. H.	574108	Damgaard Laurids gdr. Nyegrød.	
Brugsen Vejstrup	574120	Damgaard Laurids gdr. Petersminde	574036
Bruhn Andreas gdr. sogneråds-	574072	Grønninghoved	
formd.	574072	Damkjær Ahrendt gdr. Damkjær-	574052
Bruun Peter og Aage. Holmsminde	574141	grd.	
Buch Hans gdr. Stangmoseled	574168	Damkjær Andreas gdr. Dortheas-	574021
Buhl Hans Arendt amtsejvmd.	574142	minde	574245
Skamlingv.	574201	Damkjær P malerm. Hejls pr. H.	
Buhl Aage gdr. Skovlundgrd.	574295	Damm E og H malerforr.	574192
Buhl Erhard smed	574221	Sjølund	
Buhl Werner J P aut. vand- & gasm.	574008	Dansk Arbejdsmands Forbund Hejls	574397
Sjølund	574241	pr. H.	574249
Bunkenborg K salgschef Hejls-	574102	Davidson S lærer Hejls pr. H.	
minde pr. H.	574230	Dejn Chr. formd. (Langberg A/S)	574169
Bunkenborg Oskar vognmd. Sjølund	574295	Vejstruprød	574028
Bunkenborg Thorvald Sjølund	574267	Deigaard J hdlsgartner.	574070
Buus H H. Hejlsminde pr. H.	574241	Dinsen Sv. vognmd.	574120
Bøgedal Rasmussen V montør	574371	Distriktsjordermoderen	
Hejls	574284	Dittmer K O rutebilchauff. Hejls-	574072
Christensen A Vaupell bogholderi-	574284	minde pr. H.	574360
assist. Søndermarken pr. H.	574248	Dolmer Anders læge Hejls pr. H.	574181
		Eilersen Axel R overmontør Tapsv.	
		Eriksen Henning gdr. Søndergård.	574359
		pr. H.	
		Eriksen Anton fhv. købmd. Søkende-	574168
		vej	574342
		Eriksen I landmd. Bøgely pr. H.	
		Eriksen Jørgen rentier Mindebo	574244
		pr. H.	
		Eskelund Andreas Skamlingv.	574201
		Falk Johan rentier Hejlsminde	
		pr. H.	574346
		Feddelsen A J karetm. Vesterslette	574158
		Feriekolonien Børnernes Vel	574037
		Fischer A gdr.	574051
		Fleisborg N Bygebjerg, Hejls pr. H.	574317
		Fredsted Hans Jørgen gdr.	574106
		Friis A fhv. gdr.	574183
		Funch I Juhl chauff. Overby	
		Hejls	574175
		Funch K E, Grønninghoved	
		Gamles Hjem De	
		Gamles Hjem De Hejls pr. H.	
		Grau Jes gdr. Vejstrupskov	
		Grav Jørgen gdr. Grønseorden	
		Gravhølt Jørgen inspektør den gl.	
		Strandv. Hejlsminde pr. H.	
		Grønseborgens Hejls pr. H.	
		Grønninghoved Strand Camping	
		Hansen Johs. M R arbejdsmd. Kirke-	
		vej Hejls pr. H.	
		Hansen Jens Ingwersen bådebyg.	
		Kjær Ml.	
		Hansen Svend Aage chauff. Overby	
		pr. H.	
		Hansen Frida damefrisør Hejls	
		pr. H.	
		Hansen Chr. frisør m. Hejls pr. H.	
		Hansen Esther fru	
		Hansen Alfred gdr. Trappendal	
		pr. H.	
		Hansen Knud Andersen gdr.	
		Hejlsgrd. pr. H.	
		Hansen Aksel husmd. Dueholdt	
		Hansen H Gunnar husmd. Højvang	
		Grønninghoved	
		Hansen H landmd. Skamling	
		Hansen Bent Eskelund maskinarb.	
		Hejls	
		Hansen E P murerm. Hejlsminde	
		pr. H.	
		Hansen Peter N murerm. Hejls	
		pr. H.	
		Hansen Anna Buchhave organist	
		Hejls pr. H.	
		Hansen Gunnar plantehdl. Grønning-	
		hoved	
		Hansen Børge radioforhdl. Grønning-	
		hoved	
		Hansen Knud rentier Hejls pr. H.	
		Hansen Richard rentier Sønder-	
		marken pr. H.	
		Hansen J M salgschef Det gamle	
		Toldsted Hejlsminde	
		Hansen Chr. statsaut. skibsmæg.	
		Hejls Str. pr. H.	
		Hansen Johan sognefoged Hejls	
		pr. H.	
		Hansen Johannes R tømrerm.	
		Vejstruprød	
		Hansen Rasmus vognmd. Hejls	
		pr. H.	
		Heinsen A salgskons.	
		Hejls Bageri pr. H.	
		Hejls Kommuneskole (førstelærer	
		H Kay) pr. H.	
		Hejls Kro pr. H.	
		Hejls Maskinfabrik (G Skibelund)	
		pr. H.	
		Hejls Sparekasse filial af Sdr. Bjært	
		og Vejstrup Sognes Sparekasse	
		mand, og onsd. 14-16, fred,	
		16-17,30	
		Hejls Toldkontrol Hejlsminde pr. H.	
		Hejls Træløst- og Bygnings-	
		materialehandel pr. H.	
		Hejls-Kolding Fragtbil pr. H.	
		Hejls-Vejstrup-Taps Sygeplejefore-	
		ning (sygeplejersken) 7,30-8 og	
		13-15 Sjølund	
		Hejlsmindes Antik	
		Hejlsminde Købmandshandel	
		Hejlsminde Strand-Camping pr. H.	
		Hellesø Einar gdr. Tøftegrød.	
		Henriksen B repræs.	
		Hjørnt Erik gdr. Tøftholm Grønning-	
		hoved	
		Hjulgaardens Anlægsgartneri og	
		Planteskole Grønninghoved	
		Holm N frk. Enghave	
		Holm Hans graver Søndermarken	
		pr. H.	
		Holm L gdr. Strandgrden pr. H.	
		Holm Andreas husmd. Sønder-	
		marken pr. H.	
		Holm K M sygepl. Sjølund	
		Holm-Hansen Bertha gdr.	
		Korulund	
		Holmboe Vagn førstelærer	
		Holmgaard Johs. købmd. Hejls	
		pr. H.	

Axel fhv. centralbest.					
ghus pr. H.	574290	Kysthotellet Hejlsminde pr. H.	574302	Pedersen Hans Th. mekaniker Sjølund.	574068
hr. gdr. Grønninghoved	574017	Langkjær Harald rugeriejer Højs-	574150	Pedersen Hans P skrædderm.	574080
Erik inspektør Taarnborg		mose		Pedersen Anker Daugaard chauff.	
	574268	Lassen Emil frugthdl. Hejls	574207	Grønninghoved	574287
Simon gdr. Hejls pr. H.	574381	Sdr. Mark pr. H.		Petersen Harald landmd. Elkjær	574137
ad Erik forp. Stavnsbjerg		Lassen Else og Frede kontorassst.	574023	Petersen R M M pakhusformd.	
	574312	Sjølund		Kastaniely	574109
lent, Sjølund	574013	Lauritsen Christian formd. Hejls	574397	Petersen Ejnar pensionist	
hr., Sjølund	574060	pr. H.	574090	Vejstruprød	574217
tyrmd. Hejlsminde pr. H.	574236	Lauritsen O gdr. Skamling		Petersen H C pensionist	
Holden gartn. Vejstruprød	574099	Larsen Lambert vogndm. Grønning-	574082	Vejstruprød	574014
Axel landmd.	574087	hoved		Petersen Otto Heinrich slagterm.	
en Sv. Åge arbejdsmd.		Lejrskolen for Aabenraa Amt	574314	Sjølund	574063
pr. H.	574114	Hejls pr. H.	574088	Petersen Anna og Kathrine Kyhl	
en C fru	574126	Lindberg S	574202	systue Hejls pr. H.	574391
en M købmd. Sjølund	574081	Lindskov Ove		Petersen Charles Sofus vaskeriejer	
Chr. N cykel- & radioforr.	574065	von der Lippe Harry antlkvitetshdl.	574227	Hejls pr. H.	574246
Villy forp. Landlyst	574159	Hejlsminde		Petersen Jørgen, Sjølund Mark	574364
Bodil fru Hejlsminde pr. H.	574260	Lorentzen M landmd. Kalvehøj	574240	Philipsen V forretningsf. Damgrd.	
Brødr. gdr. Kurkgård.	574059	pr. H.	574110	pr. H.	574320
H gdr. Vesterslette	574047	Lund Jørgen W malerm.	574151	Philipsen Arne Kongstedgrd. pr. H.	574357
Johs. gdr. Vejstruprød	574116	Lynæs I M fru Grønninghoved Str.	574382	Philipsen Jes Kongstedgrd. pr. H.	574357
Kristian gdr. Husetgrd.		Lysen Niels kroforp. Hejls pr. H.		Post- og telegrafekspeditionen i	
	574322	Madsen Niels vogndm. Skovly	574379	Hejls pr. H.	574339
P Klitgaard købmd. Grønning-	574160	Kalvehøj pr. H.	574275	Post- og telegrafekspeditionen i	
		Madsen Peter vogndm. Hejls pr. H.	574175	Sjølund	574041
Carl maskinfabr. Grønning-	574232	Chauff. J Juhl Funch priv.		Poulsen E F G malerm. Vejstrup-	
		Madsen Christen A vognopsynsmd.	574269	rød	574282
J M mekaniker Kirkev.	574242	Bakkehuset pr. H.	574283	Qvist J C købmdsforp. Hejls pr. H.	574340
	574242	Mathiesen P E eling. Vejstruprød	574152	Radio- Hansen Grønninghoved	574058
Hans værkf. Grønninghoved	574177	Mathiesen P gross. Grønninghoved	574026	Rann J & M gdr.	574093
K J fhv. centralbest.	574220	Str.		Rask Julius gdr. Lindely pr. H.	574396
pr. H.		Michelsen Bengt forstander	574271	Rasmussen Jørgen hotelejer Hejls-	
sen Helgé gdr. Grønning-	574127	Moisen Henning dræningsm. Hejls		minde pr. H.	574302
Str.		pr. H.		Ravn Arne B gdr. Kællingær	
sen N gdr. Midtbygd.	574306	Mortensen Kai læge tilfald 8-9, kons.	574301	pr. H.	574353
		13-14,30, onsd. kun 16-17,30 lør.		Ravn Karl K gdr. Sjølundgrd.	574135
S Th. bygningskonstr. Hejls	574243	kun e. aftale Hejls pr. H.	574358	Ravn Helga organist Sjølund	574154
	574366	Møller - Nielsen P fhv. skoleleder	574291	Ravn B Krogh propr. Ravnsminde	574052
Julius murerm. Hejls pr. H.	574296	Hejlsminde pr. H.		Ravn H propr. Sjølundgrd.	574009
en Arne kontrolassst. Sjø-	574218	Møllerskov Morten Sjølund	574140	Ravn J, Bakkegrd.	574046
pr. H.		Mørch E G faglærer Grønning-		Reck - Magnussen Øjvind sognepræst	
en S H montør Skamlingv.	574362	hoved	574178	civiling. Hejls pr. H.	574311
enrik Udald gdr. Kløver-	574376	Nielsen H G automobilforhdl.	574145	Rohde Hans landpostbud Hejls pr. H.	574261
pr. H.	574307	Sirandv. 15		Rudbeck O cykelhdl. Hejls pr. H.	574365
Christian hdlsmd., omst. L	574376	Nielsen Marinus blomsterhdl. &	574347	Rønberg Niels Arild gdr. Hørgd.	
Juhl Hejls pr. H.	574097	blomsterm. Hejls pr. H.		Grønninghoved	574095
sen I Rømer gdr. Vangård.	574387	Nielsen Peter entrepr. Fuglsanggrd.	574178	Rønholt - Hansen E fru Gem Grønning-	
sen H R bagerm. Hejlsminde	574103	Grønninghoved	574062	hoved Str.	574174
		Nielsen B F Bach gdr. Olufskjær	574066	Schelde Karl, Lykkebjerg pr. H.	574348
sen Hedda fru Grønning-	574345	Nielsen Hans husmd. Trappendal	574338	Schmidt Frøde campingejer	
Str.	574103	pr. H.	574019	Grønninghoved Str.	574045
sen Harry skibsf. Hejlsminde	574352	Nielsen H mejeribest.	574329	Schmidt P cykelhdl. & vogndm.	
	574001	Nielsen Vagn Knude propr. Bækland		Hejls pr. H.	574319
Iger førstelærer Hejls pr. H.	574086	pr. H.	574180	Schmidt Aage R fisker Hejlsminde	
løfte pr. H.	574171	Nielsen A Kjersgård statsaut. revisor	574308	pr. H.	574363
ard E kontorbest.	574001	Grønninghoved		Schmidt Hans Peder husejer	
ard Arne murerm. Sjølund	574252	Nielsen P skrædderm. Hejls pr. H.	574180	Kjær Ml. pr. H.	574130
up F møllejer Kjær Ml.	574001	Nielsen Peter slagterm. Hejls	574308	Schmidt Hans T specialarb.	
		pr. H.	574352	Vejstruprød	574139
rd Jensen P købmd.	574160	Nielsen Hans P, Vejstruprød	574098	Schneider Hans pensionist	574136
inghoved	574035	Nielsen Paul, Toftehus	574074	Schou Laur. Johs. direktør Sana	
nborg Kristen sognepræst	574323	Nikolaisen Johanne fru Sjølund	574129	Grønninghoved Str.	574125
Chr. karetm. Hejls pr. H.	574015	Nissen Anker gdr. Sjølund	574134	Schultz Aage C hdlsmd.	574004
n L frugtavl	574294	Nissen H P gdr. Skovholt pr. H.	574372	Schultz Johan Jun. propr. Kloster-	
en Oluf Adsbøl maler Laredo	574395	Nissen William gdr. Hejls pr. H.	574318	grden pr. H.	574328
pr. H.	574255	Nissen Flemming servicemontør	574203	Schultz Johan sen. propr. Kloster-	
en Karl, Trappendal pr. H.	574172	Grønninghoved	574031	grden pr. H.	574310
Laane- og Diskontokasse	574398	Nyegaard Anker gdr. Vejstruprød	574038	Schultz Mads	574078
af.		Nygaard N, Grønninghoved		Schønning Chr. fhv. møbelhdl. Dragon-	
ed Margrethe fru Hejls	574286	Nørgaard Alfred købmd. Vejstrup-	574064	højen 188 Hejlsminde	574229
	574398	rød	574121	Simonsen Jens gdr. Varde pr. H.	574305
ed Jørn R gdr. Vestergrd.	574286	Nørreremark B K lærer Sjølund	574034	Simonsen Max gdr. Toftegrd.	
	574343	Nørup Christen gdr. Skamling	574003	Grønninghoved	574006
er Vilgo arbejdsmd.	574316	Olesen Arne landmd. Kurkmard	574124	Sjølund Autoværksted	574068
ens gdr.	574351	Olsen L P gdr. Karolineland		Sjølund Maskinfabrikken Grønning-	
ruprød	574113	Olsen Leif Bech reklamekons.	574213	hoved	574232
ens gdr. Elisabetsminde	574069	Lindehuset Hejls pr. H.	574279	Sjølund Mølle A/S	*574200
	574343	Ottosen Hakon gdr. Brøhøj Hejls	574324	Efter korttid:	
ørgen gdr. Trappendal pr. H.	574316	pr. H.	574111	Telefonvarer	574200
øren gdr. Hejls pr. H.	574351	Ottosen Knud Krag gdr. Andsiep	574142	Chr. Hvuid priv.	574060
nud repræs. Hejls pr. H.	574313	pr. H.		Holster Hvuid priv. tilf. Taps 60	
nd S manufakt. & trikotage-	574069	Otzen Knud		(e. aut. 573060)	
	574393	Outzen Karl Nicolai parcellist	574142	Bent Hvuid priv.	574013
isen Leif	574085	Høimose		Bogholder Aage Bjerre priv.	574209
sen Sigurd husmd. Spønder-	574115	Pedersen Arne Riis bagerm.	574355	Sjølund Sparekasse (filial af Sparekassen	574285
an pr. H.	574190	Hejls pr. H.	574378	for Christiansfeld og Omegn)	
Anton gdr. Vejstruprød	574190	Pedersen Ejgil lærer Hejls pr. H.		Sjølund Vand- varme- og sanitets-	
ard Kristian gdr.	574190	Pedersen Lars malerm. Sjølund	574073	forretning	574295
Jes		Aholdscafé			

Vonsild

05 - abn. nr.

Skamlingsbanke Ungdomsskole Eleverne 12-14 og 17-19	574026 574024	
Skibeland Gunnar D maskinfabr. Hejls pr. H.	574361	
Skov Peter gdr. Hejls pr. H.	574380	
Skov Jens karetm. & savskæreri Sjølund	574100	Abbonenter ved denne central kan afgiftsfrit
Skovenborg Johs. lærer	574173	få tilsendt et eksemplar af TELEFONBOG
Skovsønde M gdr. Kurk Mark	574194	SØNDERJYLLAND ved henvendelse til:
Skovsønde F montør Sjølund By Skriver Bent lømmerhd. Hejls pr. H.	574354 574206 574356	Jydsk Telefon, Telefonbogskontoret, 8100 Århus C. (Tlf.: 06-134511, lokal 255)
Skøtt Johanne fru Vesterslette	574284	
Skøtt Georg gdr. Mindegrden pr. H.	574384	
Spar Markedet Teglgården Hejlsminde pr. H.	574333	
Stark E chauff. Hejlsminde pr. H.	574210	
Steffensen H C gdr. Østergård. pr. H.	574332	
Storgaard Johanne fru Grønning- hoved	574210	
Sirandgaarden Sommerpensionat pr. H.	574332	
Straarup Kr. Andersen husmd.	574094	
Straarup Peter skovløber Vargrd- lund pr. H.	574388	
Straarup N J vogndm.	574007	
Søeberg K E gdr. Gamborggrd.	574029	
Søfelt Svend fuldm. Vejstruprød	574217	
Søren Sonja damefrisør	574161	
Sørensen W ingeniør Tiffin Grønninghoved Str.	574170	
Sørensen M S lærer	574157	
Sørensen Sv. E Einfeldt mekaniker Grønninghus	574156	
Sørensen Abel snedker & graver	574108	
Sørensen Magnus vogndm. Hejls Str. pr. H.	574259	
Sørensen Amy og Ole Hejlsminde pr. H.	574061	
Theilgaard Jens uddeler Hejls pr. H.	*574211	
Thomsen Poul U forv. Vejstrupgrd.	574092	
Thomsen A K gdr. Lyksgrd.	574079	
Thomsen Th. gdr. Vejstrupgrd.	574010	
Tingleff Helene gdr. Kløverbjerg- grd. Skamling	574146	
Tingleff P gdr. Hejls Søndermark pr. H.	574247	
Trio Fedevarer Hejlsminde pr. H.	574221	
Vejstrup Forsamlingshus A/S	574089	
Vejstrup Malerforretning Vejstrup- rød	574282	
Vejstrup Sparekasse mand. & onsd. 14-16, fred. 16-19	574089	
Vejstrup-Hejls Mejeri	574019	
Vejstrup-Kolding Fragtrute Sjølund	574008	
Vejstruprød Savværk	574176	
Vestergaard Ebbe gdr. Sjølund	574027	
Vestergaard Simon gdr. Grønning- hoved	574032	
Vestergaard M & Søn tømrerm. Sjølund	574048	
Wiuff Peter Finnemann landmd. Vesterled Kurkmark	574185	
Work F W arkivar Andsig pr. H.	574280	
Østergaard M gdr. Grønninghoved	574138	
Kortfelt: 13 e		
Postadresser:		
K. betyder 6000 Kolding		
intet — 6081 Vonsild		
Adolph V cykle-papir- & tobaks- hdl.	56 60 73	
Ahrnkjøl A I, Vonsild Mark	56 60 86	
Alfax Sydjydsk Tørrestation A/S	*56 61 00	
—	56 61 00	
Direktør Bertel Høj priv. Forvalteren	56 61 86	
Andelsbanken A.m.b.A. Hjarup- vej 1	56 61 00	
Andersen H E gross. Hoppesholm Hoppeshuse	56 61 81	
Andersen Chr. M husmd. Vonsild Mark	56 61 44	
Andersen Jes P købmd.	56 60 16	
Andersen I P møller Vonsild Ml.	56 60 05	
Har till. tlf. Kolding 52 15 15	56 60 15	
Asmussen Hans forv.	56 60 18	
Barfod Holger P gdr.	56 60 37	
Bastrup Niels gdr. Langkjær- grd.	56 60 04	
Berger Niels S snedker	56 61 16	
Bork B J	56 61 39	
Brodersen H I frugthdl. Lys- holm	56 60 57	
Bruggsen Hoppeshuse (C Juste- sen)	56 61 19	
Bruggsen Vonsild	*56 60 33	
Uddeler Anders Hansen priv.	56 60 33	
Buch Erik forp. Nørholm	56 60 79	
Buch Sv. Asger, Vonsildv. 76	56 61 47	
Christensen Jørnen H amtsvej- md.	56 60 91	
Christensen L fhv. centralbest. Dalbyv. 9	56 61 88	
Christensen Per repræs. Tofte- vænget 6	56 60 06	
Christensen Chr. snedker Lysholm- parken	56 61 01	
Christiansen H gartn. Svane- mosen	56 61 54	
Christoffersen E propr. og søgneføgd Christiansminde	56 60 31	
Clausen Poul førstelærer Vonsild	56 60 61	
Sogneskole	56 62 16	
Clausen Jakob gdr. Tvendes- minde	56 60 65	
Clausen Poul skoleleder	56 61 38	
Combi-Montage (V Panikovski) Vonsild Nygd.	52 53 72	Kolding
V Panikovski priv.	56 60 32	
Dahl Ingrid gdr. Landlyst	56 60 74	
Dansk Arbejdsmands Forbund	56 61 79	
Djerrff Pentti tømrer Vester- vænget 23	56 60 44	
Egeberg G G damefrisør	56 60 20	
Egeberg Ida fru	56 60 41	
Enemark L maler	56 60 53	
Eriksen K aut. elinstall. Hjarup- vej	*56 61 22	
Falk A listefabr., træ & byggemat.	56 60 97	
Frederiksen K ingeniør Vester- vænget 48	56 60 43	
Frederiksen G karetm.	56 60 55	
Frydenborg R J frisør.	56 60 99	
Fuglsangs Hegnsfabrik Hjarup- vej 16	56 60 47	
Garde Jakob Andreas forretnings- fører		
Giedekier H repræs. Ødisv. G J Byg Vonsildv. 33		
G K Glas Vonsild Tofte- vænget 16		
Hansen E glarm.		
Hansen Aage Jul glarm. Horns- have		
Hansen Ejnar gdr. Hoppes- dal		
Hansen Peter gdr.		
Hansen Arne landsbysnedkerm.		
Hansen Viggo lillebilvogndm.		
Hansen Gunnar liniemontør		
Hansen Henning salgskons. (Dansk Landbrugs Grovarelseskab)		
Hjarupv. 42		
Hansen Johs. F snedkerm.		
Hansen Frederik Vonsildv.		
Hansen Martin Hjarupv.		
Haugaard Jepsen H ingeniør M. af I. Hoppeshuse		
Hermansen Herman vogndm. Lys- holmparken		
Hjort Thomas gdr. Hoppes- huse		
Holm H P gdr. Kokholm		
Holm E væverske Ulfshus		
Holst Verner chauff. Hjarupv.		
Holst Chr. frugtross. Smede- bakken 10		
Holst E gdr. Svaneose		
Holst Egon gdr. Kokkjærgrd.		
Vonsild Mark		
Holst John liniearb. Hoppes- huse		
Hundevad A gdr. Vonsild Mark		
Hustedes Damesalon Vester- vænget 26		
Hvid Rasmus gdr.		
Høj Bertel direktør Hjarupv. 1		
Høj Hans J montør		
Iversen Mette fru Fredensbo Pau- linesmindev.		
Iversen Ejnar gdr. Svaneose- grd.		
Jacobsen Knud gdr. Juhl- minde		
Jacobsen Edv. husmd. Svane- mose		
Jacobsen Ove E landpostbud & kom- munekass.		
Jahnke M diakonisse frk. Den gl. station		
Jakobsen Jørgen gdr. Egely		
Jakobsen Gunnar murerm. Vonsid- vej 33		
Jakobsen Johs. rentler Lillebo Dalbyv.		
Jensen Tage bagerm.		
Jensen Birgit damefrisør (Salon Gitte) Poulinesmindev. 8		
Jensen Claus gdr. Søndergrd.		
Jensen H J Kiil gdr. Nygrd.		
Jensen Vagn montør Vester- vænget 9		
Jensen Ole murerm. Vester- vænget 44		
Jensen H Chr. organist Smede- bakken 3		
Jensen H Chr. smedem. Svane- mose		
Jensen Johs. smedem.		
Jeppesen Leo gdr. Hoppes- huse		
Jeppesen B S repræs. Lang- ager 7		
Jepsen K gdr. Solkærers Hønsert Hoppeshuse		
Jepsen H Haugaard ingeniør M. af I. Hoppeshuse		
Johansen Lydia fru Vyffsv. 13		
Johnsen Kaj værktf.		
Juhl Chr. fhv. centralbest.		
Juhl Kathrine fru		
Juhl R P propr.		
Juhl K A slagter		
Jørgensen Kr. gdr. Hedehave- grd.		
Jørgensen Aksel vogndm. Fovslæt		

Vester Nebel

se under Agård

sen Arne vognmd. Ivin Iagerforv. Poulles iv. J propr. Malkstedgrd. Ilsen O propr. Vonsild-	56 60 92 56 61 56 56 60 01 56 62 12	Ravn Alfr. husmd. Hoppeshuse Sandholdt Jens P malerforr. Hoppesv. 3 Skade P gdr. Kobbelhavedgrd. Skov Gunnar automek. Skov Poul gdr. Elmegrd. Skov N	56 60 17 56 61 02 56 62 15 56 60 13 56 61 15 56 60 96 56 60 36	Andersen Thorhauge gdr. Højgrd. Andersen Kaja Tveen repræs. Chri- stiansholms forpagterbol. Fovslet pr. Vo.	59 81 40 59 81 59
H glarm. Tofte- st 16 sten Gunnar forp. Overby-	56 61 83 56 60 94	Skovbølling Vika fru Stenum P H M fru De gamles Hjem Strandby A gdr. Padholm Straarup Martha fru De gamles Hjem	56 61 63 56 60 60 56 60 26 56 60 19 56 60 46	Andersen Erik vognmd. & posteksped. Ødis Bramdrup Andersen H og K vognmd. Ødis Bramdrup	59 82 33 59 82 39 59 82 26 59 81 19 59 81 58 59 81 58 59 81 81 59 80 02 59 80 04
L F inspektør Vester- st 30 postekforeningen for Danmark Hansen grundejerrepræs. for og Ringkøbing Amter) ysnedkerforretningen Hans Mors landover- betj. nieter lærer Lysholm- sen S A metalsl. Lang- Bruhn Sv. Aa. propr. rd. Vagn L rutebilchauff. ildv. 97 liels husejer Kjeld lærer Dalbyv. n Erik murerm. n Reinholdt mælkehdl. sen P M cyklehdl. sen Sv. Aa. radiotekn. sen Kirsten Husted damefrisør svrængel 26 sen Frede Fløge gdr. Hav- Vonsild Mark Jes chauff. Hoppes-	56 61 71 56 60 25 56 60 25 56 60 40 56 61 51 56 61 85 56 60 49 56 61 04 56 61 46 56 61 05 56 60 64 56 60 85 56 60 27 56 61 72 56 61 26 56 61 76 56 61 64 56 60 09 56 62 13 56 61 52 56 61 58 56 60 07 56 60 03 56 60 34 56 61 35 56 60 90 56 60 11 56 61 11 56 61 33 56 60 74 56 61 67 56 61 27 56 61 73 56 61 73 56 60 22 56 61 57 56 61 24	Hjaerup Bent gdr. Ingersholm Sørensen Kaj chauff. Hegnss- have Sørensen Aksel gdr. Damhave Sørensen K Heine salgschef Sørensen Harry vognmd. Tang Chr. smedem. Tanholdt Niels montør Texaco-Service Therkildsen Børge redaktør (Lydske Tidende) Thomsen Adler Th. benzini- hdl. Thomsen Sigrid fhv. centralbest. Dalbyv. 3 Thomsen K M fru Hoppes- huse Thomsen Marie fru Alderdoms- hjemmet Thomsen Orla murerm. Thorlak Frida fru Hjarupv. Thygesen Edith lærerinde Elsa Thygesen H maler Elsa Tingleff H O Jun. propr. Sønder- holm Tingleff O Traneberg O salgschauff. Vonsild- vej 44 Vestergaard E fru Anslæt Vind Knud gdr. Sørstrøger Viuff J O advokat Rabenhus Vonsild Auto Service Vonsild El-Forretning Hjarup- vej Vonsild Maskinstation (Jørgen Petersen) Hoppeshuse Vonsild Møbel og Bygnings- snedkeri Vonsild Sogneskole (Skole- lederen) Lærerværelset Vonsild Tømrer- og Snedkerforretning (E Skovby Nielsen) Vonsild-Dalby-Hjarup Alderdoms- hjem Vyff J forp. Paullnesminde Vyff Brødr. gdr. Gellhavegrd. Woidemann Preben prokur. Paullnes- vej	56 60 24 56 61 69 56 60 88 56 60 56 56 61 08 56 60 81 56 61 03 56 60 08 56 60 52 56 62 63 56 61 18 56 61 43 56 61 62 56 61 55 56 60 72 56 60 72 56 60 70 56 60 30 56 60 89 56 61 17 56 60 76 56 61 41 56 60 13 56 60 53 56 61 45 56 61 50 56 60 65 56 60 59 56 60 34 56 60 80 56 61 37 56 60 02 56 60 83	Boeg-Thomsen A/S (salgsing. Lelf Hansen) Ødis Bramdrup Bramdrupgård Bransen Chresten smedem. Ødis Bramdrup Brockstedt B gdr. Drenderup Nygd. Brugsen Ødis (Uddeler E Poulsen) Brugsen Ødis Bramdrup Bruun Tage gdr. Godrum Hovv. pr. Vo. Buch P gdr. Pillegden Carlsen U direktør Solbakken Cargø Carl Alfred gdr. Drenderup pr. V. Christensen P H bankassisl. Holmsminde Christensen Laura frk. (Vamdrup Sygepleje) 7-7,30 og 13-14 Christensen Johs. gdr. Gaaskærland Christensen Niels gdr. Enghavegrd. Christensen Søren Peter gdr. Ødis Kroge Christensen Thorvald gdr. Fovslet Christensen Jens Otto kreaturhdl. Christensen Bent landmd. Ødis Bramdrup Christensen Kristian pensionist Farrisv. Christensen Andr. vognmd. Ødis Bramdrup Clausen Hans gdr. Ødisgrd. Clausen Johan Fr. gdr. Østergdr. Dahl Frode hdlsmd. Drenderup pr. V. Dall K H smedem. Fovslet Dam Camilla fru Ødis Bramdrup Damkjær Per J forp. Kranbjerg- grd. Damkjær Johs. Dansk Arbejdsmands Forbund Demcker Helga, Ødis gl. Skole Dybboe Peder forp. Fovslet Dybboe Knud Chr. propr. Fovslet- grd. Ellegård Sigrid fru Fløjbjerg Ellegård Johs. lærer Ødis Skole Ellegaard Frederik vejmd. Ødis Bramdrup Eriksen Henrik gdr. Bondegrds- minde Fallesen Jeppe landmd. Fovslet Fevre Aksel husmd. Farris pr. V. Fisker Andreas, Ødis Bramdrup Fovslet Savværk Værkf. Goldenbeck Larsen fhv. Fovsletgaard Frandsen A Vagn gdr. Ødis Bram- drup Frandsen P Vestergaard propr. Taekærgrd. Frederiksen Signe fru Drenderup pr. V. Frohn J skovfoged Fovsletlund Frostholm Knud pedel b. e. kl. 15 Ødis Skole Gamborg Hans, Fløjbjerg pr. V. Gamles Hjem De Geerthsen Nis. gdr. Dreidevad Geerthsen Paul hdlsgartn. Geerthsen Chr. Kristiansminde Brønøre	59 82 28 59 80 09 59 82 12 59 80 44 59 82 07 59 82 80 59 80 64 59 81 46 59 80 26 59 82 32 59 82 35 59 80 65 59 81 14 59 80 16 59 82 51 59 82 86 59 82 34 59 80 15 59 80 55 59 80 66 59 81 35 59 81 08 59 80 98 59 80 67 59 80 47 59 80 68 59 81 13 59 81 31 59 81 57 59 80 61 59 82 75 59 82 52 59 81 23 59 82 44 59 82 04 59 81 02 59 81 31 59 82 20 59 80 63 59 80 95 59 81 27 59 80 69 59 82 89 59 80 90 59 80 22 59 80 42 59 80 48
Ødis					
05 - abn. nr.					
Abonnenter ved denne central kan afgiftsfrit få tilsendt et eksemplar af TELEFONBOG SØNDERJYLLAND ved henvendelse til: Jydsk Telefon, Telefonbogs-kontoret, 8100 Århus C. (Tlf.: 06-134511, lokal 255)					
Kortfelt: 14 e					
Postadresser:					
C. betyder 6070 Christiansfeld					
V. — 6580 Vamdrup					
Vo. — 6081 Vonsild					
Intet — 6590 Ødis					
Aggersen B A gdr. Vestergdr. Drederup pr. V. 59 80 81					
Andersen Flemming distriktschef (Vitalin) Christiansholms forpag- terbol. Fovslet pr. Vo. 59 81 59					

Gemmer Henry mekaniker	59 80 70	Mauritsen Anton kroeyer Ødis Kro	59 80 32	Schøtt E landpostbud Ødis Bramdrup
Hansen V chauff. Ødis Bramdrup	59 82 08	Midtgaard Johanne fru Ødis Bramdrup	59 82 68	Seest S propr. Midtgrd.
Hansen Metha Nexø damefrisør	59 80 45			Sejer Sørensen J direktør Bramdrup grd.
Hansen Anna gdr., Ødis Kroge	59 80 74	Midtgaard Jørgen, Ødis Bramdrup	59 82 17	Sidelmann P B gdr. St. Staver pr. V.
Hansen Hans Peter gdr. Gåskjær	59 82 57	Mikkelsen Herluf og Anna husmd. Riglandsegv. Drenderup pr. V.	59 82 87	Simonsen Sv. Aa. gdr. Riglandseg. pr. V.
Hansen Holger gdr. Kildegrd.	59 82 30	Mikkelsen Anton, Ødis Bramdrup	59 81 52	Skov H Chr. forp. Tapsøre
Hansen N S gdr. Fovslet	59 81 29	Munch Gunni gdr. Sandvadgrd.	59 80 71	Skov A gdr.
Hansen O Holritz gdr. Vennely	59 80 54	Møller Egon gartn. Drenderup pr. V.	59 80 37	Skovlund Kirstine frk. Bakkebo
Hansen Svend Aage gdr. Gaaskjær-grd.	59 82 62	Møller Karoline gdr.	59 80 93	Skovrup Holger sparekassedir.
Hansen Hans Peter husmd. Farris pr. V.	59 82 42	Møller S A salgschauff. Fløjbjerg	59 80 94	Ødis Bramdrup
Hansen Johs. husmd. Gaaskær	59 82 47	Nielsen Th. foderm. Ødis Bramdrup	59 82 70	Skøtt Hans Peter formd.
Hansen R Dalsgaard inspektør Ødis Bramdrup	59 82 47	Nielsen Else fru Vamdrupv.	59 82 85	Stendevad Jensen Finn tømrmrm.
Hansen Johanne M lærerinde Ødis Sogneskole	59 80 49	Nielsen Gunner gdr. Dalshøj pr. V.	59 82 54	Sydjyds Mejeriselskab (bestyrer A Kragh Olesen)
Hansen Alexander pensionist Ødis Bramdrup	59 81 49	Nielsen Niels J gdr.	59 80 53	Søderberg Povl aut. install. oms.L.L. montør Henry Nielsen
Hansen Leif salgning. (Boeg-Thomsen A/S) Ødis Bramdrup	59 82 71	Nielsen S A gdr. Møllegrd.	59 81 56	Sørensen Villy arbejdsmd.
Hansen Arnold og Martin snedker & tømrmrm.	59 80 30	Fløjbjerg pr. V.	59 81 09	Sørensen J Sejer direktør Bramdrup-grd.
Hansen Sv. Aa. vognmd. Lunden	59 80 13	Nielsen Arne husmd. Fløjbjerg pr. V.	59 80 86	Sørensen H og L gdr. Sønderskov grd.
Hansson Grete, Ødis Bramdrup	59 82 48	Nielsen Gunnar husmd. Fløjbjerg	59 82 64	Sørensen Søren gdr. Østergd.
Hardt Viggo Dahl gdr. Rambøge Farris pr. V.	59 82 24	Nielsen Peter B husmd. Farris pr. V.	59 80 46	Sørensen Peter husmd. Fløjbjerg
Hardt Ejner Dahl vognmd. Ødis Bramdrup	59 82 02	Nielsen P M karetm. Branøre	59 81 06	Sørensen Peter husmd. Fløjbjerg
Hariz - Rasmussen W styrm. Pax	59 80 50	Nielsen Knud kontorbest. Højbo	59 80 59	Sørensen Hans købmd. Ødis Bramdrup
Henriksen E landmd. Fløjbjerg	59 80 75	Nielsen Henry montør	59 81 34	Sørensen Svend Aage landmd. Ødis Bramdrup
Holm A bagerm.	59 80 20	Nielsen Egon overmontør Fovslet	59 81 41	Sørensen J Chr. fhv. mejeribest.
Holm Casper, Ødis Bramdrup	59 82 43	Nielsen Svend pensionist Svanemosen Fovslet pr. V.	59 82 12	Sørensen Chr. mekaniker Fløjbjerg
Holst J A adjunkt Hjarupv.	59 82 84	Nielsen A Kastberg uddeler Ødis Bramdrup	59 82 23	Sørensen Sv. Aa. vognmd.
Hynkemejer Lars, Gaaskær	59 80 06	Nissen Aksel ingvard gdr. Ødis Bramdrup	59 82 03	Teglgård Søren købmd. Fovslet
Højsager Johannes Thomsen gdr. Fløjbjerg	59 80 53	Nissen H gdr. Gammeleje	59 81 10	Thomsen Thomas E chauff. & sygepl.
Jacobsen Bent husmd. Ødis Kroge	59 80 83	Nordby Gerda og Jeppe fabr. og propr. Christiansholm Fovslet pr. V.	59 81 12	Birgitte Thomsen Troldholm Fovslet
Jensen Aage brøudud. Ødis Bramdrup	59 82 53	Nordby Gustav gdr. prløjtn. Nygrd.	59 81 22	Thomsen M M fru
Jensen Carlo gdr. Ødis Bramdrup	59 82 21	Nyegaard Herluf frøgaentur Gåskjær	59 82 58	Thomsen Hans S gdr. Svinget Fovslet
Jensen Holger gdr. Sofiesminde Drenderup pr. V.	59 80 84	Nyegaard P A savværksejer Fovslet	59 81 02	Thomsen C S pensionist Tapsøre
Jensen Jens gdr. Søndergrd. Drederup	59 82 37	Nygård Sven repræs. Ødis Bramdrup	59 82 61	Thomsen J & H. Nordskovgrd.
Jensen Chr. Buklær pelsfarmer Ødis Bramdrup	59 82 31	Oehlschlæger V husmd. Ødis Bramdrup	59 82 45	Thorsen Niels M gdr.
Jensen Leif I tapdækker Ødis Bramdrup	59 82 49	Olsen Aage slagteriab. Vadhus pr. V.	59 80 91	Thygesen N Chr. gdr. Peterslyst
Jensen Jørgen, Rossvang	59 82 05	Olsen Otto sognefoged	59 80 18	Thyssen H S sognepræst Ødis Præstegr.
Juhl Georg købmd. Ødis Bramdrup	59 82 13	Palleen Einar gdr. Avskjærgd. Fløjbjerg pr. V.	59 82 76	Vindfeldt Gerda hundepdrætter Virkelyst
Jørgensen Andreas Peter gdr. Nordhøj	59 82 36	Panikovsky Margrethe fru Ødis Bramdrup	59 81 43	Virkelyst Hundepdræt
Jørgensen Niels gdr. Drederup pr. V.	59 80 56	Pedersen Jørgen forp. Hardsminde	59 81 01	Viuff Hans gdr.
Jørgensen Johs. landmd. Farris pr. V.	59 82 19	Pedersen Knud F gdr. Farrislund pr. V.	59 80 01	Viuff Niels gdr. Lyksvad
Jørgensen Andreas vognmd. Farris pr. V.	59 82 50	Pedersen Arne landmd. Fovslet	59 82 40	York Søren arbejdsmd. Anholt
Kiil - Nielsen N K gdr. Lindegrd.	59 82 09	Petersen Alfred Lindegård husmd. Højvang Drederup pr. V.	59 80 18	Wendeborn Lauritz P
Kjærsgaard A fhv. bestyrerinde	59 81 18	Petersen Robert smedem.	59 82 02	Westergaard O læge Ødis Bramdrup
Klinge H kreaturhdl. Li. Drederup	59 80 72	Petersen Alfred Bygebjerg, Drederup	59 81 24	Willesen Orla forp. Stjernergrd.
Knudsen B murerm.	59 80 23	Pfeiffer Johs. slagterm. kreaturhdl. Pheiffer Jørgen Toft kreaturhdl. Ødis Bramdrup	59 80 96	Wraae Ib arkitekt Sønderlund Ødis Bageri
Kommunale telefoner	59 80 12		59 80 43	Ødis Smede- & Maskinværksted
Ødis kommune kommunekont.	59 80 55		59 81 60	Ødis Sogneskole
Sognerådsformanden	59 82 75		59 82 46	Ødis Sogns Spare- og Laanekasse
Vejmanden	59 81 36			
Krigslund J A landmd. Fovslet	59 80 76			
Krog Falle E gdr. Anholtgrd.	59 81 45			
Kyhl Aksel husmd. Fløjbjerg pr. V.	59 82 73			
Kølle Aa. lærer Den gl. Mølle Ødis Bramdrup	59 81 80			
Kaack H husmd. Farris pr. V.	59 81 38			
Larsen Einar gdr. Solvang	59 81 05			
Larsen Ejner gdr. Langbjerggd. pr. V.	59 81 15			
Larsen Kristian gdr. Skovlyst Tapsøre	59 81 51			
Lauenborg Ejnar landmd. Fovslet pr. V.	59 81 04			
Lauenborg Peter vognmd. Fovslet	59 82 63			
Lauridsen Dagmar fru Ødis Bramdrup	59 80 51			
Lindeloff E fru	59 82 60			
Lund Georg Farris pr. V.	59 81 91			
Lundsgaard Erik direktør Lundsgrden Ødis Bramdrup	59 81 55			
Lyngsø Jens Erik vognmd.	59 82 11			
Madsen F Graves bestyrer Bramdrupgrd.				

Ødis Bramdrup
se under Ødis

Ågård

05 - abn. nr.

Kortfelt: 13 e

resser:					
tyder:	6051	Almind	Brakker Smedie pr. G.	55 31 68	Frandsen H Vestergaard propr.
—	6040	Egtved	Brugsen Brakker (uddeler K Nielsen) pr. G.	55 30 16	Donsgrd. pr. A.
—	6054	Gravens	Brugsen Dons (uddeler Knud Kristensen) pr. A.	55 31 70	Frederiksen Ingvar arbejdsmd.
—	6000	Kolding	Brugsen Starup pr. G.	55 30 02	V. Nebel pr. Ve.
—	7100	Vejle	Brugsen Vester Nebel (uddeler A Justesen) pr. Ve.	55 33 09	Frederiksen Svend Aage bagerm.
—	6055	Vester-Nebel	Brugsen Aagaard	55 30 24	Frederiksen Kurt B lærer Ø. Starup Centralskole pr. G.
—	6052	Viuf	Brugsen Ingeborg kassererske fru Bruun Jørgen planteskoleejer Fiskholm pr. K.	55 30 78	Frederiksen Mogens propr. Elkjærholm pr. Ve.
—	6053	Ågård	Brugsgaard Børge gdr. Andreasminde Nebel Søndermark pr. Ve.	55 34 10	Friis Jens vejmd. Donsv. 17 pr. Ve. From Asmus husmd. Vidtskue Fællesudvalget for Prøvedyrkning af Køkkenurter
M. Boligbyggeri (A Andersen) bel pr. Ve.	55 33 76		Brødsgaard Harald husmd. Godthaab Dybvadbro pr. K.	55 33 81	Gejll Chr. lærer Elmeallé 8 pr. Ve. Germansen Ejvind J kontorassistent Rugsbjerg
Teatergarderobe Dons	55 31 54		Brødsgaard Schelle kroejler V. Nebel Kro pr. Ve.	55 33 51	Gimm B & Th., Musvitv. 6 V. Nebel pr. Ve.
Autoopretning V. Nebel e.	55 34 47		Brødsgrd K Aa. malerm. Jordrupv. pr. Ve.	55 33 82	Gitte Salon Donsv. 25 pr. Ve. Gormsen Arne servicetekn. (INTEC Service) Donsv. 29 pr. Ve.
istiansen priv. Koldingv. 11	55 31 83		Buhl E gdr. V. Nebel pr. Ve.	55 32 83	Gravens Andelsmejeri pr. G.
Henry kioskejer	55 33 76		Buhl L gdr. Nebel Holm pr. Ve.	55 33 15	Gravens Autoophug
sen Agner bygm. V. Nebel e.	55 34 45		Buhl Karl husejer Egtvedv. 24 pr. Ve.	55 34 96	Gravens Autoopretning pr. G.
sen Poul entrepr. Karlise pr. Ve.	55 33 29		Buhl Karl vognd. V. Nebel pr. Ve.	55 33 80	Gravens Bygningssnedkerl
sen Mathias folkeregisterf. bel pr. Ve.	55 33 29		Bygvraa Mette husejer Bøgesyl pr. Ve.	55 32 48	Gravens Herrefrisørsalon pr. G.
sen Maren fru Hesselballe pr. G.	55 33 90		Carlisen Anders pedel Ø. Starup Centralskole pr. G.	55 33 44	Gravens Kiosk pr. G.
sen O Gamborg fru Ø. Starup	55 31 46		Carlisen Niels manufaktur- & herrekviphdl. bager pr. G.	55 30 83	Gravens Kro og Bageri pr. G.
sen Ejnar gdr. V. Nebel pr. Ve.	55 33 89		Christensen Svend vagers V. Nebel pr. Ve.	55 30 04	Gravens Savværk Gravens pr. G. Gravens Varehus (Mary Boysen) pr. G.
sen Viggo gdr. Starup Mark f.	55 31 69		Christensen N B gdr. Højholt Christensen Otto murerm. Elmeallé 12 pr. Ve.	55 33 47	Hansen Niels Viggo bagersv. Gravens
sen Aksel husmd. Starup	55 30 96		Christensen M rentier Donsv. 15 pr. Ve.	55 31 95	Hansen Kaj fabr. V. Nebel pr. Ve. Hansen B S forp. Agnetesminde Fredsted pr. Vt.
sen Peter kreaturhdl. V. Nebel e.	55 33 17		Christensen S Chr. repræs. V. Nebel pr. Ve.	55 34 19	Hansen B friserm. pr. G. Hansen Bodil fru Højrd.
sen Harald købmd.	55 31 19		Christensen Bernhardt ringer & graver Starup pr. G.	55 34 85	Hansen Else fru Ø. Starup pr. G. Hansen Mogens Bækgaard fuldm. Fredsted pr. Vt.
sen Svend landmd. Fredsted f.	55 34 66		Christensen P lømrrer & snedker V. Nebel pr. Ve	55 33 97	Hansen Jørgen B gartn. Ø. Starup pr. G.
sen Viggo B landmd. Jordrup pr. Ve.	55 33 59		Christensen P forp. Kristiansminde Dons pr. A.	55 31 32	Hansen Carl E gdr.
sen Axel rentier V. Nebel e.	55 34 09		Christoffersen H P forp. Kristiansminde Dons pr. A.	55 33 01	Hansen Ejnar gdr. V. Nebel pr. Ve. Hansen Erhardt gdr. Brækkegrd. pr. G.
sen Svend Aa. ørnl. Brakker	55 34 97		Christoffersen A M fru propr. Kristiansminde Dons pr. A.	55 31 76	Hansen Erik gdr. Enhøjrd.
sen Johs. vognd. Gravens	55 32 46		Clausen Lørens gdr. Lildalgrd. Clausen Claus lærer Ø. Starup. Clausen Sv. Aa. vaskeriejer Gravens pr. G.	55 31 96	Hansen Hans gdr. Engholm Starup pr. G.
sen Lars Verner	55 34 81		Clausen P, Skovgrden Starup pr. G.	55 32 53	Hansen J gdr. Gittegrd. Dybvadbro pr. K.
sen Robert, Starup pr. G.	55 30 92		Clemmensen P Raarup landmd. V. Nebel pr. K.	55 32 01	Hansen Johs. gdr. Bøgebjerg pr. Ve.
sen Henning truckfører pr. A.	55 32 61		C P Autolok	55 30 35	Hansen Julius gdr. Skovly Brakker pr. G.
lsformidlingen 13 - 16, lprdt Gravens pr. G.	55 32 90		Chr. Petersen priv.	55 32 18	Hansen Jørgen gdr. Højrd.
gartn. Gravens pr. G.	55 31 16		Dam Viggo gdr. V. Nebel pr. Ve.	55 34 94	Hansen K Anker gdr. V. Nebel pr. Ve.
ann Marie lærerinde	55 33 86		Damgaard A husmd. Starup Søndermark	55 31 08	Hansen Peter Bangsørd gdr. V. Nebel pr. Ve.
ngv. 31 pr. Ve.	55 32 78		Dansk Arbejdsmands Forbund Gravens pr. G.	55 31 18	Hansen R C gdr. Sofiesminde
aura og Elna Hansen væve-	55 31 73		Dansk Arbejdsmands Forbund V. Nebel pr. Ve.	55 34 52	Hansen P T hovmester Ø. Starup Søndermark
ansen E vagtm. Borlevv.	55 34 64		Dansk Landbrugs Andels-Maskin-indkøb (Aksel Kyed) Gravens pr. G.	55 31 67	Hansen Alfred husmd. Ågård Mark
ens	55 30 99		d. c. c. plastic Danish Coin Container A/S)	55 30 43	Hansen G B lærer
vend uddeler pr. G.	55 32 68		Digmann Fr., Damsgrd. Starup pr. G.	55 33 29	Hansen H murerm. V. Nebel pr. Ve.
son Per assistent Ø. Starup	55 30 47		Ditlevsen A W mekaniker Gravens pr. G.	55 32 09	Hansen Erika propr. Starup pr. G.
n J lærer	55 30 74		EJby Leo slagterm.	55 31 03	Hansen Hartvig Møller rentier Gravens pr. G.
edt Edith fru Brakker pr. G.	55 30 63		Elkjærholm V. Nebel pr. Ve.	55 31 03	Hansen Jens rentier V. Nebel pr. Ve.
Niels Jørgen gdr. Haastrup e.	55 32 42		Erbs E skotøjssforr. Gravens pr. G.	55 34 08	Hansen Benny repræs. Elmeallé 11
Jørgen	55 34 71		Eriksen J A gdr. V. Nebel pr. Ve.	55 34 88	Hansen Jørn repræs. Gravens pr. G.
gaard Arne gdr.	55 32 72		Ernebjerg Carl gdr. Starup pr. G.	55 30 64	Hansen Vagn Th. skovarb. Landlyst Dybvadbro pr. K.
olm Ejner forsøgsleder	55 30 21		Eskebjerg Laurits Nielsen malerm. Gravens pr. G.	55 30 61	Hansen Dorthea syerske fru Gravens pr. G.
nsaadt Jørgen forp. Gammelr. G.	55 33 34		Fich Christian konsulent	55 33 06	Hansen Kai tørmrerm.
nsaadt propr. Hesselballe	55 30 97		Fischer Knud Elkjær tandlæge Skærsgørd, Dons pr. A.	55 30 75	Hansen Vagn fhv. vejmd.
i Kaj gdr. Donsv. 19 V. Nebel e.	55 34 71		Fiskholm Planteskole pr. K.	55 31 79	Hansen Gudmund vognd. Brakker pr. G.
P arkitekt Højbo	55 30 97		Fonslov B A murer	55 31 05	Hansen Elna og Laura Balle vævestue
Jens gdr. Borlev pr. G.	55 32 78			55 30 25	Hansen Ellen, Kirkebakken
g Ejllif lærer V. Nebel pr. Ve.	55 30 97			55 30 94	Hansen Hans, Brakker pr. G.
Anton murerm. Gravens	55 30 97			55 31 29	Hedegaard H statsaut. ejendoms-mægl. Solbakken Ø. Starup pr. G.
Brdr. vognd. Gravens	55 30 97			55 32 55	Hedegaard-Jensen E skoleinsp. Ø. Starup Centralskole pr. G.

Hedeholm Sv. A lagerarb. Ungdoms-skolen	55 3441	Johansen Hans gdr. V. Nebel pr. Ve.	55 3417	Laugesen Chr. Nybro smedem. & cykelhdl.
Heilskov H Iigkistefabrik V. Nebel pr. Ve.	55 3422	Johsen John Berg gdr. V. Nebel pr. Ve.	55 3431	Lauridsen Hartvig anlægsqartn. Starup.
Privatbolig	55 3436	Juhl Martin entrepr. Lykkebo pr. Ve	55 3385	Lauritsen E lærerinde Ø. Starup pr. G.
Henny Salonen Starup.	55 3264	Juhl M fru Bakkebo	55 3065	Laursen Erling tømrersv. V. Nebel pr. Ve.
Henriksen V tømrerm. Starup pr. G.	55 3029	Juler Aage gdr. Karensminde pr. Ve.	55 3346	Lindgaard S husdm. Solhøj Dybvadbro pr. K.
Henriksen H tømrer- og snedkerm. Holm Valborg damefrisør Gravens pr. G.	55 3153	Just E kroeger	55 3015	Lindgård Henry overmontør Donsv. 35 pr. VI.
Holm Arne gdr. Gravens pr. G.	55 3098	Justesen Aage aut. install. Gravens- pr. G.	55 3089	Linneberg Mads Erik repræs. Starup.
Holm August gdr. V. Nebel pr. Ve.	55 3098	Justesen H rentier Gravens pr. G.	55 3189	Lund Erik Troels gdr. Sejkærholm pr. Ve.
Holm Th. lærer V. Nebel pr. Ve.	55 3224	Jæger J fru V. Nebel pr. Ve.	55 3438	Lykkegård Preben sparekassdir. Lyngsø Harry gdr. Brakker pr. G.
Houmand Kjeld pastor Starup pr. G.	55 3429	Jørgensen Else adjunkt cand. mag. Søkærhuset Dybvadbro pr. K.	55 3443	Madsen O H mv. centralbest. V. Nebel pr. Ve.
Hugger A J chauff. Svanebo Dybvadbro pr. K.	55 3166	Jørgensen Johannes arbejdsmd. Aabo V. Nebel pr. Ve.	55 3495	Madsen Poul Firma gymnastikredskaber træindustri Dons pr. A.
Hundeved Brdr. gdr. Berntlund Starup Søndermark	55 3066	Jørgensen Herman forp. Jenstedgrd. Brakker pr. G.	55 3085	Madsen Elnar gdr. Starup pr. G.
Hundevedt B fabr. pr. G.	55 3199	Jørgensen Vagn Aage forp. Brakker pr. G.	55 3276	Madsen Lene husejer Skovly pr. G.
Privatbolig	55 3114	Jørgensen Anna fru	55 3079	Madsen Carl Eskild landmd. Nyvang Brakker pr. G.
Hviid Niels M gartn. Birkebo	55 3062	Jørgensen Kr. hønseriejer V. Nebel pr. Ve.	55 3357	Madsen H I landmd. Brakker pr. G.
Hviid Bøjsen gdr. Solholtgrd. pr. A.	55 3339	Jørgensen Tage Emil pensionist Brakker pr. G.	55 3457	Madsen Dines lærer Ø. Starup pr. G.
Hviid Nicolajsen Peter gdr. Starup Søndermark	55 3093	Jørgensen B savværksejer Gravens pr. G.	55 3088	Madsen Annelise torvehdl. Vester Nebel pr. Ve.
Hviid Laurs., V. Nebel pr. Ve.	55 3428	Kam O C salgskons. V. Nebel pr. Ve.	55 3318	Madsen Hans G vejmd. Ø. Starup pr. G.
Hybschmann J propr. Dons MI. pr. A.	55 3006	Kiilerich Viggo Elnar tandlæge Solgaarden Dybvadbro	55 3373	Madsen Olav, Dons pr. A.
Høyer K inspektør Dybvadbro pr. K.	55 3454	Kjær Peter sognefoged Grundkjærhus pr. Ve.	55 3343	Madsen Sigurd, Dons pr. A.
Ingolf Greve af Rosenborg, Egeland Øster Starup pr. G.	55 3001	Kjær Søren, Dons pr. A.	55 3154	Malta-Nielsen F gartneriejer Bakkebo pr. Ve.
Forvalteren	55 3239	Klaaby B blikkenslagerm. Idyllen 3 pr. Ve.	55 3282	Maizen A rørl. Dons pr. A.
Iversen Børge arbejdsmd. Ø. Starup pr. G.	55 3319	Knudsen Anders blikkensl. & sanitetsforr.	55 3139	Meyer Anna fru V. Nebel pr. Ve.
Iversen Erik arbejdsmd. Starup Søndermark	55 3174	Knudsen Bendikt (Aagaard Cementstøberi)	55 3110	Meyer Engelhardt gdr. V. Nebel pr. Ve.
Iversen Jakobine frk. Brakker pr. G.	55 3267	Knudsen Henny Margrethe damefrisør Starup.	55 3264	Mikkelsen A gdr. Margrethesminde pr. Ve.
Iversen Aage landmd. Agård Mark	55 3206	Knudsen Marie frk.	55 3076	Mikkelsen Peter gdr. Aagaard Mark
Iversen Henning murerm.	55 3155	Knudsen Svend gartn.	55 3281	Mikkelsen Gunnar landmd. V. Nebel pr. K.
Iversen Aksel vogndm.	55 3235	Knudsen Henning gdr. Uldkjærgrd. Dons pr. A.	55 3149	Mogensen Kaj gdr. Vestergrd. Brakker pr. G.
Jacobsen Birthe damefrisør Donsvej 25 pr. Ve.	55 3412	Knudsen K gdr. Dons pr. A.	55 3165	Mortensen Vagner forp. Damsgrd. Starup pr. G.
Jacobsen Aksel gdr. Starup Søndermark pr. G.	55 3058	Knudsen Peter gdr. Stanghøj Kolding Folkebank A/S V. Nebel afd.	55 3039	Mortensen J E førstelærer Starup pr. G.
Jacobsen Chr. gdr. Gravens pr. G.	55 3157	Kragh Svend gdr. Bøgskov pr. G.	55 3465	Mortensen J E propr. Phønixborg
Jacobsen Jens gdr. Bøgely Gravens pr. G.	55 3008	Kring Kathrine fru Borlev pr. G.	55 3032	Mortensen Jens smedem. Starup pr. G.
Jagd Eilly fru Borlev.	55 3020	Kris J E disp. Aakjær Dons pr. A.	55 3017	Mortensen Ole smedem. V. Nebel pr. Ve.
Jakobsen Jens rentier Gravens pr. G.	55 3208	Kristensen A Kjeldgård gdr. Brakker pr. G.	55 3131	Mortensen P Staugaard uddeler Møller Karl fabr. V. Nebel pr. Ve.
Jensen Johs. bagerm. Gravens pr. G.	55 3080	Kristensen Aug. smedem. Brakker pr. G.	55 3175	Møller Jørgen Høstgård gdr. Solholt pr. Ve.
Jensen Jacob benzinformdl. V. Nebel pr. Ve.	55 3405	Kristensen Andreas pens. telefonmontør	55 3168	Nebel Niels Arild landmd. Starup pr. G.
Jensen Mads Skov gdr.	55 3044	Krogh Chr. automobilmek. Gravens pr. G.	55 3086	Neupart N J gdr.
Jensen Max Buhl gdr.	55 3156	Krogh A gdr.	55 3133	Nicolaisen Kurt reklamechef Nicolajsen P Hviid, Starup
Jensen Svend gdr. Fuglkærgrd. pr. Ve.	55 3321	Kruse Laurids gdr. Brakker pr. G.	55 3202	Niebuhr Elisabeth fru Møllkjærgrd. Brakker pr. G.
Jensen Johs. aut. install.	55 3059	Krøger Peter gdr. V. Nebel pr. Ve.	55 3087	Nielsen Holger arbejdsmd. Ø. Starup pr. G.
Jensen Verner landpostbud Donsvej 14 pr. Ve.	55 3472	Krøger Vagn radioforhdl. V. Nebel pr. Ve.	55 3375	Nielsen Aage autoophugger Nielsen V bestyrer pr. G.
Jensen Bent Skytte læge	55 3027	Kusk E K postbud	55 3352	Nielsen Kaj Henry chauff. V. Nebel pr. Ve.
Jensen Peter malerm. V. Nebel pr. Ve.	55 3303	Kyed M borgm. Hesselballe pr. G.	55 3019	Nielsen Johanna chokoladeforr. Starup pr. G.
Jensen E Holmstrup massør Hovedg. pr. Ve.	55 3407	Kyed Aksel mekaniker (Dansk Landbrugs Andels- i Maskinindkøb) Gravens pr. G.	55 3188	Nielsen Laurits cykelhdl. Starup pr. G.
Jensen Tage Raun mejerist Gravens	55 3254	Kyed Jens sognefoged Ø. Starup pr. G.	55 3117	Nielsen Albert direktør V. Nebel pr. K.
Jensen D syerske	55 3204	Kaad Kathrine fru pr. G.	55 3291	Nielsen Eline fru Starup pr. G.
Jensen Søstrene trikotagehdl. V. Nebel pr. Ve.	55 3340	Ladefoged Anna fru Ø. Starup.	55 3251	Nielsen Martha frk. Gravens Missionshus pr. G.
Jensen Harry Stauu lækkerm. Jordrup Skov pr. Ve.	55 3416	Ladegaard -Andersen H P gdr. Ravngrd. Dons pr. A.	55 3160	Nielsen Aksel gartn. Aaholm Starup pr. G.
Jensen Chr. A. Højbo Dons pr. A.	55 3162	Ladekarl N A J postbud V. Nebel pr. Ve.	55 3338	Nielsen Bertel gdr. Borlev pr. G.
Jensen Jens Lundgaard, V. Nebel pr. Ve.	55 3420	Larsen Kristian cykelhdl. V. Nebel pr. Ve.	55 3393	
Jessen Preben forp. Rosendal Brakker pr. G.	55 3123	Larsen Aksel gdr. Borlev pr. G.	55 3102	
Jessen Gunder gdr. Bakkehuset Brakker pr. G.	55 3123	Larsen Kr. gdr. Gravens pr. G.	55 3050	
Jessen Gustav servløetekn. (Intec) Donsv. pr. Ve.	55 3414	Larsen Sofus hdsqartn.	55 3440	
Jochumsen K N slagter Gravens pr. G.	55 3052	Larsen Hans Chr. hdsmd., omst. L Arne Larsen priv.	55 3120	
Johansen Arne boelsmd. Borlev pr. G.	55 3214	Larsen Ludvig husdm. V. Nebel pr. Ve.	55 3395	
		Lassen Lorens Christian polerm. Grønnev. pr. G.	55 3252	

1 Bruno gdr. Dorthaasminde pr. A.	55 31 50	Petersen Alfr. gdr. Nebel Hede pr. Ve.	55 33 67	Spedtsberg Jensine fru Staffeldt E frimenighedspræst	55 30 41
1 Ejnar gdr. pr. G.	55 30 54	Petersen Jørgen karetm.	55 30 84	Starcke Jørgen textiling. Koldingv. pr. Ve.	*55 34 11
1 Henning gdr. Marielund	55 33 71	Petersen J K Kyhl landmnd. Starup pr. G.	55 31 91	Svensden Knud snedkerm. Gravens Sølvhøj J gdr. V. Nebel pr. Ve.	55 31 61
1 L B gdr. Nøreballegrd.	55 34 03	Petersen Martin J malerm. Petersen Sv. Rask møllejeer Aagaard Ml.	55 30 18	Søndermark M gdr. V. Nebel pr. Ve.	55 33 98
1 Niels Winterberg gdr. jergdr. Borlev pr. G.	55 32 12	Petersen K Vagner propr. Hesselballegrd. pr. G.	55 30 30	Sørensen Anna damefrisørinde V. Nebel pr. Ve.	55 33 70
1 Viggo gdr. Starup Sønder-	55 30 72	Petersen Carsten skom. Petersen William smedem. Gravens pr. G.	55 31 42	Sørensen Søren gartn. Donsv. 7 V. Nebel pr. Ve.	55 32 86
1 Frederik hdlsmd. Aagaardv.	55 33 65	Petersen H vognd. Starup pr. G.	55 30 57	Sørensen Alfred gdr. V. Nebel pr. Ve.	55 34 25
1 N L kørelærer Gravens	55 32 20	Petersen P Ø, Dons pr. A. Politistationen	55 31 25	Sørensen Holger Blem gdr. Skovbield. hus Dons pr. A.	55 31 27
1 Hans Hellesø lærer rup pr. G.	55 32 60	Post- og Telegrafekspeditioner Gravens pr. G.	55 30 28	Sørensen N Kr. fhv. gdr. V. Nebel pr. Ve.	55 33 87
1 K E mekaniker Gravens	55 31 41	Vester Nebel pr. Ve.	55 33 20	Sørensen Otto gdr. Brakker pr. G.	55 31 21
1 Viggo A målerafflæser nov. 29 pr. Ve.	55 34 46	Agård	55 31 43	Sørensen Peter Høj gdr. Aagaard Mark	55 30 67
1 Niels rentler	55 31 51	Poulsen Knud gdr. Borlev pr. G.	55 31 07	Sørensen Sv. gdr. Søvangdr. Dons pr. A.	55 30 40
1 A M vinduespol. Sønder-	55 32 89	Poulsen Helle musikpædagog Borlev pr. G.	55 34 77	Sørensen Svend Aage gdr. Brunhøj pr. Ve.	55 33 79
1 Bjarne værkf. Elme-	55 32 96	Poulsen Lene praktikforst. Donsv. V. Nebel	55 32 23	Sørensen W gdr. V. Nebel pr. Ve.	55 33 25
1 C, Donsv. pr. Ve.	55 33 33	Poulsen Henrik scenograf Donsv. V. Nebel	55 32 23	Sørensen Sofus hestehdl. pr. Ve. pr. V.	55 33 61
1 Kristian, Skovlække Fred- er. Vf.	55 30 34	Poulsen Aksel vognd. V. Nebel pr. Ve.	55 33 55	Sørensen K murer Donsv. 27 pr. Ve.	55 34 49
1 Aage Schmidt, Gravens	55 30 43	Pælebro Dambrug I/S V. Nebel pr. Ve.	55 34 37	Sørensen Bent overassst. V. Nebel pr. Ve.	55 34 34
1 Anders fhv. arbejdsmd. Starup	55 31 93	Rask - Petersen K forp. Starup pr. G.	55 31 82	Sørensen E penslonist Højbo Ø. Starup pr. G.	55 32 97
Karl landmd. Brakker	55 31 78	Rasmussen P E dyrlæge Starup pr. G.	55 30 23	Sørensen P rentier Dons pr. A.	55 32 16
Aage pensionist V. Nebel	55 33 16	Rasmussen E skatteinsp. Rasmussen K B tømmer Skovborg Brakker pr. G.	55 31 80	Sørensen Erik sparekassid. Nebbe- grd.	55 30 90
1 Erik husmd. Brakker	55 32 10	Ravn Johannes gdr. Østerballegrd. pr. Ve.	55 32 80	Sørensen Jens Robert tømmerm. Dons pr. A.	55 34 70
rd E	55 32 24	Ravn Peter gdr. V. Nebel pr. Ve.	55 33 12	Sørensen Chr. Kjør aul. vand- & gasm. Koldingv. 33 pr. Ve.	55 34 33
Ville amtsvejmd. V. Nebel	55 32 57	Ravn S Kyed gdr. Nørballegrd. Ødsted pr. V.	55 33 42	Sørensen Søren vognd. Starup pr. G.	55 31 30
1 schlæger Th. købmd. del pr. Ve.	55 33 48	Ravn Aage gdr. V. Nebel pr. Ve.	55 30 22	Terkildsen Hans, V. Nebel pr. Ve.	55 33 45
1 Martin gdr. Kirkeholm rup pr. G.	55 30 55	Ravn Bodil hjemmesygepl. 13 - 14	55 32 58	Terp M propr. Terpsminde pr. G.	55 30 31
1 P B lærer Ø. Starup pr. G.	55 31 98	Ravn Henrik Sager pensionist Kirkebakken	55 31 11	Terkildsen Erhard gdr. Tranbjerg- grd. pr. Ve.	55 33 77
1 Charles gdr. Nyborggrd.	55 33 78	Ravn Henry slagterm. V. Nebel pr. Ve.	55 32 87	Thomassen Rune købmd. Gravens pr. G.	55 30 60
ard Lelf Witt kriminalbetj. rhujs	55 34 56	Ravn Chr., V. Nebel pr. Ve.	55 33 83	Thomsen Alfred gdr. Brakker pr. G.	55 31 72
1 Paul bygm. V. Nebel	55 34 26	Ravngaard (Hvide Hus) Dons pr. A. Refstrup J K repræs. Dalv. 4 pr. Ve.	55 31 85	Thomsen Søren gdr. pr. G.	55 31 48
1 Aksel pens. baneformd. rup pr. G.	55 32 74	Reko Vask Gravens pr. G.	55 34 32	Thomsen Harald landmd. Eskely Dybvadbro pr. K.	55 33 08
1 Tage H boelsmd. ang Brakker pr. G.	55 32 63	Riisberg Gunner rugerjeer Ørbækgrd. pr. Ve.	55 32 01	Thomsen Niels, Nebel Søndermark pr. K.	55 33 04
1 en Marie fru Allén 5 en Alfred gdr. Rejsholt er pr. G.	55 33 53	Rindom Niels gdr. Borlev pr. G.	55 33 88	Thygesen Alfred fhv. gdr.	55 30 05
1 en Chr. gdr. Margretesminde er	55 30 38	Rossan Kristian tømmerm. Dalv. 1 V. Nebel pr. Ve.	55 30 17	Tranberg J direktør Ulriksminde pr. Ve.	55 33 99
1 en E de Place gdr. Borlev rgrd. pr. G.	55 31 34	Rossen N P J forp. Bjerred. Fredsted pr. Vf.	55 34 62	Udbye G forp. Gl. Hesselballe pr. G.	55 30 82
1 en Frede gdr. Østerballegrd.	55 32 07	Roved P aul. elektroinstall. V. Nebel pr. Ve.	55 30 33	Uth J E gdr. Søgrd. Dons pr. A.	55 31 71
1 en Thorkild gdr. Daugrds- pr. Vf.	55 33 68	Roved Jeppe gartn. V. Nebel pr. Ve.	55 33 60	Uth Klara omsorgsassist. Dons pr. A.	55 30 69
1 en J C kartonnapgearb. Dalv. 6 el pr. Ve.	55 34 80	Rødines A fru Varmkær pr. G. Sandal Ejvind forstander Aagaard Ungdomshjsskole	55 33 64	Velle Bank A/S Gravens afd. tirsd. onsd. torsd. fred. 13 - 15 pr. G.	55 31 15
1 en Knud lillebilforr. ns pr. G.	55 30 09	Schmidt Gunner gdr. Buchlands- grd.	55 32 59	Vester Nebel Foderstofforening (uddeler Svend Ladekarl) pr. Ve.	55 33 02
1 en Børge R mekaniker el pr. Ve.	55 33 13	Schmidt Brødr. skrædderm. V. Nebel pr. Ve.	55 31 38	Vester Nebel Handelsgartneri	55 34 40
1 en A Tornbjerg propr. Brakker	55 31 81	Schou H godsejer Jordrupv. pr. Ve. Schouenborg Arne radioforr. V. Nebel pr. Ve.	55 33 30	Vester Nebel Kro pr. G.	55 33 51
1 en Jens rentler Brakker	55 32 69	Schultz Poul gdr. Ballegrd. pr. Ve. Shultz Svend forpagter Sorgenfri Skandinavisk Sports - Service	55 33 58	Vester Nebel Mineralvandsfabrik pr. Ve.	55 33 11
1 en Viggo Pihl tømmerm. el pr. Ve.	55 33 22	pr. G. Fabr. B Hundevadt priv. Skov Jensen Mads gdr.	55 33 14	Vester Nebel Rugeri pr. Ve.	55 33 88
1 en Agnes de Place, V. Nebel	55 33 56	Skovsende Holger gdr. V. Nebel pr. Ve.	55 30 44	Vesterholm J vognd. Gravens pr. G.	55 31 52
1 en Johs., V. Nebel pr. Ve.	55 32 84	Skjøtt Kal gdr. Vester Nebel pr. Ve.	55 33 32	Vildrik - Sørensen C ingeniør Elme- allé 14 pr. Ve.	55 33 00
1 en Karl V, Gravens pr. G.	55 32 84	Skjøtt Viggo. Dybvadbro pr. K. Smith K og O lærere Kirkebakken Søgaard Jørgen lærer Fiskenes Dybvadbro pr. K.	55 34 78	Vildrik - Sørensen H ingeniør V. Nebel pr. Ve.	55 33 00
1 en Erik amtsvejmd. pr. A.	55 30 45	Sommerlund Mathias husmd. V. Nebel pr. K.	55 30 46	Vogensen Holger Dalgaard husmd. Brakker	55 31 92
1 en Ejnar arbejdsmd. Brakker	55 32 43		55 33 62	Volsgaard Jenny K husmoderafl. Walther Ebbe ingeniør V. Nebel pr. Ve.	55 34 61
1 en Chr. autolakerer	55 31 18		55 33 32	Wyke Kaj A lærer Starupv. Olienschlæger Erik	55 33 10
1 en Mary damefrisør	55 30 48		55 34 78	Øster Starup Centralskole pr. G.	55 30 70
1 en A Frk. Gravens	55 31 61		55 30 46	Øster Starup Kommunes Alder- domshjem	55 31 26
			55 33 62	Østergaard Kristen gdr. Toftvang pr. Vf.	55 31 59

Østerlund Knud forp. Virkelyst		<u>Aagaard Sparekasse</u>	553140	Aagaard Tømrer- og Snedkerforretning
Ø. Starup	55 31 09			Aagaard Ungdomshøjskole
Østerlund Olav gdr.	55 32 77	Sparekassedir. Preben Lykke-		Forstander Ejvind Sandal
Aagaard Friskole	55 30 46	gaard priv.	55 31 40	Eleverne
Aagård Kiosk	55 31 83	V. Nebel afd.	55 34 83	Aagaard Ure og Brilller (H K Madsen)
Aagaard Kro	55 30 15	Alminde afd.	Alminde 56 12 00	Aagaard Vinduespolering Søndermarken
Aagård Køletransport	55 32 35	Aagaard Tapet- & Farvehandel	55 30 56	Aastrup Knud kørelærer V. Nebel pr. Ve.
Aagaard Mølle (Sv. Rask Petersen)	55 30 18	Aagaard Trikotage (Charlotte Madsen)	55 32 50	

Regler og takster for udenbys samtaler m. v. fra Kolding oplands centraler

(Vedrørende regler og takster for udenbys samtaler m. v. fra Kolding central: Se foran i navneregistrets hvide blade samt taksttabeller grønne blade, sidste side).

Udenbys samtaler.

Udenbys samtaler etableres enten ved selvekspedition eller ved kuponekspedition jfr. det følgende:

1. Kuponekspederede samtaler inden for Jylland bestilles på abonnentens egen central, og samtaler til øerne og udlandet samt til biler og skibe på nærmeste rigstelefoncentral.
2. En bestilt udenbys samtale kan ved henvendelse til centralen afleveres til en anden telefon inden for samme central. En bestilt udenbys samtale, som ikke kan etableres, fordi den kaldte abonnent ikke svarer, kan af centralen på opfordring forsøges afleveret inden for den følgende halve time.
3. Selvekspederede udenbys samtaler ført fra telefoner under manuelle centraler med selvekspedition debiteres efter følgende regler: Efter indstilling på udenbysledningen har bestilleren indtil 1 minut til rådighed uden afgift til at nå frem til det ønskede nummer. Derefter beregnes afgift pr. påbegyndt minut i henhold til gældende takster for kuponekspederede samtaler. Mindste afgift pr. samtale er afgifter for 3 minutter.
4. Kuponekspederede udenbys samtaler debiteres pr. påbegyndt minut regnet fra det øjeblik, da der er en person til stede ved hvert af de to apparater. Mindste afgift pr. samtale er afgiften for 3 minutter.
5. Afgifter for kuponekspederede samtaler, herunder personlige samtaler m. m., opkræves almindeligvis hos den abonnent, fra hvis telefon samtalerne er bestilt. Kuponekspederede samtaler kan debiteres modtageren, der i så fald underrettes ved etableringen og hæfter for betalingen.

Samtaletakster.

Udenbys kuponekspederede samtaler debiteres med:

øre pr. minut, mindst 42 øre ved indtil 10 km. afstand

øre pr. minut, mindst 66 øre ved 10—25 km afstand

øre pr. minut, mindst 111 øre ved 25—50 km afstand

øre pr. minut, mindst 141 øre ved over 50 km afstand.

For kuponnoterede samtaler, som kunne re etableret ved selvvalg, beregnes et tilg på 80 øre pr. kupon.

taksttabeller side 42

Samtaler fra centraler med under 50 abonnenter til centraler inden for 5 km betales d 12 øre pr. samtale. Findes ingen centraler inden for denne afstand, gælder taksten til den nærmeste central.

Personlig samtale betales med 1,30 kr. pr. samtale ud over almindelig takst. Ved betaling må bemærkes »personlig«. Samtalen betales fra det øjeblik, hvor forbindelsen d den ønskede person eller afdeling er bleret.

Ekspressamtale betales med det dobbelte den normale takst. Ekspressamtaler går ud for almindelige samtaler til samme by.

Opkald til »Klokken« og »Oplysningen« betales med 10 øre pr. 49 sek.

Notering.

Notering til samtale med en optaget abonnent ved egen central betales med 1,25 kr. For presnotering betales med dobbelt takst.

Selskabet forbeholder sig ret til ikke at modtage notering for den nævnte takst til abonnenter, hvis telefonforbindelse til visse tider er utilstrækkelig til at besørge den ankommende trafik, f. eks. billetkontorer, oplysningsbureauer o. l.

Telefonvagt og vækning.

Telefonvagt. Vagt på en abonnentledning kan etableres således, at alle opringninger til abonnenten indgår eller henvises til telefonvagten, der efter aftale kan give besked om bortrejse, træffetid e. l., ligesom der kan gives henvisning til andet telefonnummer.

Telefonvagten kan også modtage besked.

En besked må ikke bestå af mere end 10 ord og kan f. eks. lyde: »Bortrejst til 7. ds., træffes efter kl. 6., »N.N. har ringet«.

Telefonvagt bestilles hos forstanderinden eller centralbestyreren med opgivelse af vaggens varighed.

Selskabet påtager sig ikke ansvar for eventuelle fejl eller misforståelser.

Telefonvagtens art	pr. påbegyndt	
	Kalenderdøgn	uge
	kr.	kr.
Afgivelse af besked	4,10	16,40
Modtagelse (evt. også afgivelse) af besked	8,20	32,80
Modtages besked til abonnenten hyppigere end 5 gange inden for ét døgn, betales overskydende med 50 øre pr. stk.		
For ændringer af den afgivne besked eller henvisning under en telefonvagt betales yderligere 1,30 kr. pr. ændring.		

Vækning

ved telefonopringning fra centralen betales med 1,30 kr. Ved abonnementsordning, der omfatter vækning hver dag på samme tidspunkt, evt. også søn- og helligdage, er afgiften 26 kr. pr. måned. Hertil kommer eventuelle opringningsafgifter.

Taksttabeller

for kuponekspederede samtaler pr. 3 minutter mellem Kolding og nedennævnte centraler.

For samtaler fra Kolding og fra automatcentraler skal nedennævnte priser rhøjes med 80 øre (afgift for samtaler, som kunne være etableret ved selvvalg).

Købstad-centraler m. v.

	Øre		Øre		Øre		Øre
Assens	129	Kalundborg ..	*159	Randers	141	Struer	141
Bjergense	129	Kerteminde	129	Ribe	111	Stubbekøbing ..	*159
Bjergsønderlev	141	Korsør	*159	Ringkøbing	141	Svendborg	129
Bjergtoft	141	København	*159	Ringsted	*159	Sæby	141
Bjerg	141	Køge	*159	Roskilde	*159	Sønderborg	141
Bredheria	42	Lemvig	141	Rudkøbing	129	Thisted	141
Brederskov	141	Løgstør	141	Rødby	*159	Tranebjerg	141
Brederskov	141	Mariager	141	Rønne	141	Tønder	141
Brederskov	*159	Maribo	*159	Rønne	*159	Varde	141
Brederskov	*159	Middelfart	129	Saxkøbing	*159	Vejle	111
Brederskov	129	Nakskov	*159	Silkeborg	141	Viborg	141
Brederskov	141	Nibe	141	Skagen	141	Vordingborg ..	*159
Brederskov	111	Nyborg	129	Skanderborg	141	Ærøskøbing	129
Brederskov	*159	Nykøbing F. ..	*159	Skive	141	Abenrå	111
Brederskov	141	Nykøbing M. ..	141	Skjern	141	Aalborg	141
Brederskov	*159	Nykøbing Sj. ..	*159	Skælskør	*159	Århus	141
Brederskov	141	Næstved	*159	Slagelse	*159	Ars	141
Brederskov	141	Odder	141	Sorø	*159		
Brederskov	*159	Odense	129	Steed	*159		
Brederskov	141	Præstø	*159	Storehedinge ..	*159		
Brederskov	111						

udenfor tidsrummet kl. 18—9 er taksten nedsat til 126 øre.

Oplands-centraler inden for ca. 40 km afstand.

	Øre		Øre		Øre		Øre
Alminde	42	*Hejnsvig	111	*Sandvad	111	*Ødsted	42
Assendrup	111	*Hejsager	111	*Simmersted	111	*Ølholm	111
Barrit	111	*Herslev	42	*Skodborg J. ..	111	*Ølsted	111
Bevtoft	111	*Hjarup	42	*Smidstrup	42	*Øsby	111
Billund	111	*Holsted	111	*Sommersted	111	*Øster Lindet ..	111
Bobøl	111	*Hoptrup	111	*Stepping	111	*Øster Snede ..	111
Bredsten	111	*Hornstrup	111	*Store Andst ..	42	*Agård	42
Bredstrup	42	*Hornslyd	111	*Stouby	111		
Brørup	111	*Hovborg	111	*Sdr. Bjært	42		
Bække	111	*Højten	42	*Sdr. Hygum ..	111		
Børkop	42	*Højrup-Ferup ..	42	*Sdr. Stenderup	42		
Christiansfeldt ..	111	*Jelling	111	*Taps	42		
Egtved	42	*Jels	111	*Taulov	42		
Erritsø	42	*Jordrup	42	*Trelde	42		
Farre (Vejle) ..	111	*Københoved	111	*Ustrup	111		
Farris	111	*Lejerskov	42	*Vamdrup	42		
Fjelstrup	111	*Lindknud	111	*Vandel	42		
Fabøl	111	*Lindved	111	*Veerst	42		
Fadbjerg	111	*Lunderskov	42	*Vejen	111		
Festen	42	*Læborg	111	*Vejstrup	42		
Fivskud	111	*Løsning	111	*Vinding (Vejle)	42		
Fram	111	*Nørre Bjært ..	42	*Vojens	111		
Fredsøl	111	*Nørup	111	*Vonsbæk	111		
Friindsted	111	*Over Jerstal ..	111	*Vonsild	42		
Fammelev	111	*Ringgive	111	*Vorbasse	111		
Fedensted	111	*Rødding (Sdj.)	111	*Ødis	42		

Centraler med over 200 abonnenter samt automatcentraler.

For kuponekspederede udenbys opkald til abonnenter under manuelle centraler med indtil 200 abonnenter svares tillige uden for modtagercentralens ordinære tjenestetid opringsafgift til modtagercentralen. (Se side 3).

Se regler og takster m. v. foregående sider.



CIRKULÆRER

PRISLISTER

ILL. SANGE

INDBYDELSER

ILLUSTRATIONER

ARKITEKT BESKR.

FORMULARER

m. m.

Duplikering

og TEGNING ...

Jeg påtager mig enhver opgave i duplikering hurtigt, nøjagtigt og omhyggeligt — om ønskes i flere farver med tegninger eller illustrationer.

Electro-stencils »ud af huset«

... Man bør i egen interesse først spørge hos MAILAND

Kontor og bopæl:
Helligkorsgade 15²
(Hjørnet af Østergade)
Tlf. 52 23 25

H. Mailand

De sparer penge, tid og besvær

ved at samle Deres indkøb i

VAREHUSET

Et firma De kan regne med
— og som regner med Dem!

Telefon * 52 44 88

ØSTERGADES VAREHUS

ØSTERGADE 19

SLOTSGADE 22



Grundlagt 1901

— og stadig førende

GÅ ALTID FØRST, HVOR UDVALGET ER STØRST

GÅ ALTID FØRST, HVOR UDVALGET ER STØRST

drej...

52 41 55

hvis

det drejer

sig om

herre- og

drengetøj



P&A

PEDERSEN & ALBRECHTSEN

ØSTERGADE - KOLDING

- det bedste sted...