



Dette værk er downloadet fra Danskernes Historie Online

Danskernes Historie Online er Danmarks største digitaliseringsprojekt af litteratur inden for emner som personalhistorie, lokalhistorie og slægtsforskning. Biblioteket hører under den almennyttige forening Danske Slægtsforskere. Vi bevarer vores fælles kulturarv, digitaliserer den og stiller den til rådighed for alle interesserede.

Støt vores arbejde – Bliv sponsor

Som sponsor i biblioteket opnår du en række fordele. Læs mere om fordele og sponsorat her: <https://slaegtsbibliotek.dk/sponsorat>

Ophavsret

Biblioteket indeholder værker både med og uden ophavsret. For værker, som er omfattet af ophavsret, må PDF-filen kun benyttes til personligt brug.

Links

Slægtsforskerens Bibliotek: <https://slaegtsbibliotek.dk>

Danske Slægtsforskere: <https://slaegt.dk>

AKTIVBANKEN

(FOLKEBANKEN)

Jernbanegade 5
Telefon *52 55 11

(DISKONTOKASSEN)

Jernbanegade 22
Telefon *52 55 55

KOLDING TELEFON 1973 HÅNDBOG OG OPLAND

VOLVO

SALG OG SERVICE

Kolding . Vejen . Grindsted

Vogn Jacobsen
Vejlevej 114 ***527733**

ELEKTRISK
LYS
KRAFT
VARME



H. OVERBECK ^{A/S}
TLF. *52 35 55

55
vogne

TAXA **K** 521500

Døgn-
vagt

By- og landkørsel . Vore telefonskabe kan benyttes til vognbestilling

Chr. GADEGAARD & SØN ^{A/S}

Vognmandsforretning

Tlf. **522223-526581**

Vi løser enhver
transportopgave ...

AXILDHU

KONDITORI . HOTEL
OG RESTAURANT

Konditori ***52 35 00**
Hotel og Restaurant ***52 12 00**

TLF.

Harden Møbler ^A_S

TLF.

*52 61 22

Filial:
Brostræde 2

KOLDING

Hovedald.:
Sct. Jørgensgade 8

*52 61 22

KAFFE

Flere og flere opdager hvor godt KAFFE kan smage

Prøv vor

— vi blander den selv!

Efter lukketid: **Benyt automaten!**

Svend Andersen

OCEKA-Købmand - Agtrupvej 45, telf. 52 04 47

Leverandør til Varelotteriet

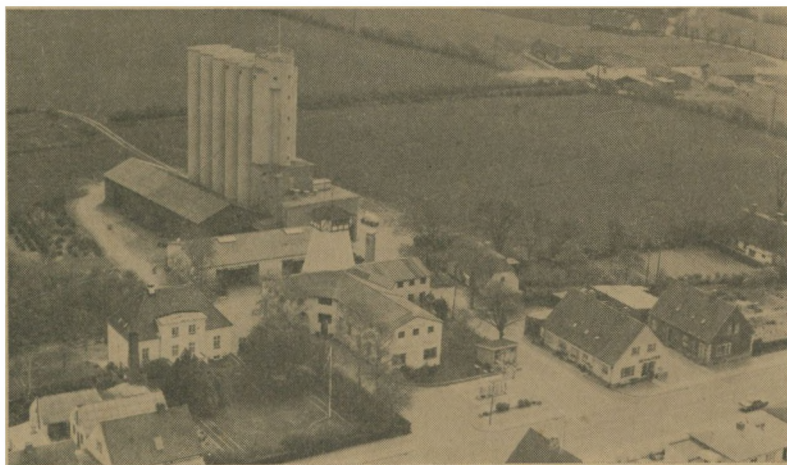

A/s Vonsild Mølle

TELEFON VONSILD *56 62 00

Mølleri . Korntørreri . Sæsdreneri . Korn- og foderstofforretning

SprøjtKemikaller . Kunstgødning . Fyrlings- og dieselolie

Fabrikation af prima svinefoder

Ugentlige vareture overalt i Kolding og opland



Hyggeligt lokale

Venlig betjening

God atmosfære

Åben kl. 10 - 24

Søndag lukket

DOROTHEA PUB

Østergade 18 - midt i gågaden - Kolding telefon 52 07 68

Finca

- den fine

Kaffe



fra

Harald Andersen
KAFFERISTERI A/S
KOLDING

Toldbodgade 5

Tlf. *52 77 00

TELEFON-HÅNDBOGEN

FOR KOLDING OG OPLAND A/S

Udgivet i samarbejde med Jydsk Telefon-Aktieselskab

1973

43. udgave

Telefon-Håndbogen er udgiverens ejendom

—
Alfabetudstansningen mønsterbeskyttet

—
Eftertryk forbudt

Oplag 17 000 eksemplarer

For eventuelle fejl eller mangler, som trods al anvendt omhu måtte findes i Telefon-Håndbogen, påtager redaktionen sig intet ansvar

Redaktion og ekspedition

Direktør ERHARDT SCHMIDT

Slotsgade 10 . 6000 Kolding

Telefon *52 44 11

Postkonto 7 55 35

Kontortid 9—12,30 og 13,30—16. Lørdag lukket

Tryk: Konrad Jørgensens Bogtrykkeri A/S, Kolding

Indholdsfortegnelse

	Hvide blade I
Telefon-Håndbogens ordning	side 4
Særtjenester og tonesignaler	» 5
Telefonering ved automatiske centraler	» 6
Regler og takster for udenbys samtaler m.v.	» 7
Centralkaldenumre	» 9
Telefontavle	» 11
Alarmering	» 13
Offentlige kontorer, institutioner m.v.	» 14
Regler for optagelse	» 20
Navneregister, Kolding central	» 21
	Gule blade
Alfabetisk fortegnelse over fagrubriker	side 2
Fagregister	» 5
	Hvide blade II
Nummerfortegnelse, Kolding central	side 2
	Grønne blade
Oversigtskort	side 2
Navneregister, Kolding oplands-centraler	» 3
Omsætningstabel	» 47
Takstabeller	» 48

Telefon-Håndbogens ordning

Af praktiske hensyn er Telefon-Håndbogens stof ordnet således, at *alarmering* samt *offentlige kontorer, institutioner* o.l. er anbragt foran i bogen side 13.

Derefter følger *navneregistret* (hvide blade). Her er abonnenten anført efter navn i alfabetisk rækkefølge; inden for samme navne er abonnenten anført efter *stillingsbetegnelse* og inden for disse igen alfabetisk efter forbogstav.

I *fagregistret* (gule blade) er abonnenten anført efter fag- og branchebetegnelse, dog således at såfremt en abonnent har flere stillinger, eller en forretning har flere brancher, vil optagelsen i fagregistret, når ikke *ekstraoptagelse* er forlangt, kun være sket under den rubrik, som skønnes at angive abonnentens væsentligste stilling eller branche.

Til slut følger *nummerfortegnelsen* (hvide blade) samt *oplandscentraler* (grønne blade) med alfabetisk navneregister over telefonabonnenter indenfor 10-15 km fra Kolding.

SÆRTJENESTER

ved automatiske centraler.

Centralen: Bestilling af notering, telefonvagt og vækning samt henvendelse til forstanderinden	0011	Fejlmelding	0047
Telegrafan, indland (undt. Grønland)	0022	Rigstelefonen:	
lande i Europa	0023		
øvrige udland samt Grønland	0024		
Fonotelex	0026		
Jydsk Telefon	0033		
Rigstelefonen	0033		
Oplysning indland	0038	Indland: (undt. Færøerne og Grønland) samt skibe	0013
udland	0039	Færøerne, Grønland, Finland, Island, Norge og Sverige	0014
Telegrafan	0028	Grækenland, Irland, Nederlandene, Schweiz, Storbritannien, Tyskland og Østrig	0015
Klokken	0055	Andre lande i Europa samt Algeriet, Marokko og Tunesien	0017
Telefonavisen	0051	Øvrige lande uden for Europa	0016
Vejrmelding	0053	Bilradio	0020

TONESIGNALER:

	Sek.	0	1	2	3	4	5	6
Klartone:	Vedvarende tone, der tilkendegiver, at drejning med nummerskiven kan påbegyndes.	—————						
Ringetone:	Tone afbrudt i langsom takt, der angiver, at der ringes til det kaldte nummer.	—						—
Optagettone:	Tone afbrudt i hurtig takt, der angiver, at det kaldte nummer eller den kaldte retning er optaget.	—	—	—	—	—	—	—
Henvi- snings- tone:	Tone udsendt som 10 korte tonestød, der gentages ca. hvert 2. sekund. Henvi- snings- tonen angiver, at der er drejet et nummer, der ikke kan kaldes.
Pålægnings- tone:	Vedvarende korte tonestød. Ved opkald til visse abonnenter i København, vil pålægnings- tonen høres, når opkaldet er under omstilling. Vedvarer pålægnings- tonen i mere end 1-2 min., betyder det, at forbindelsen er afbrudt.	— — — — —						

Telefonering ved automatiske centraler

OPKALD

Løft hørerrøret. Når klartonen lyder drejer De det ønskede nummer ciffer for ciffer regnet fra venstre, idet De hver gang drejer, indtil fingeren støder mod anslaget. Nummer-skiven må efter hvert anslag løbe frit tilbage.

Hvis hørerrøret ikke er lagt rigtigt på telefonen.

Kommer De til at lægge hørerrøret forkert på, betyder det ikke, at De skal betale samtale tid, indtil fejlen opdages. Deres telefon vil nemlig automatisk blive afbrudt i løbet af ca. 90 sekunder, og tælleren således blive udelukket fra påvirkning af impulser. Men det medfører, at der ikke kan ringes til Dem, før hørerrøret igen lægges rigtigt på telefonen.

Selvvalg eller telefonistekspedition.

Telefonering ved automatiske centraler kan foretages enten som SELVVALG, hvor man selv drejer sig frem til det telefonnummer eller den central, man ønsker, eller som TELEFONISTEKSPEDITION, hvor en telefonist stiller igennem til det ønskede telefonnr.

Antallet af cifre, der skal drejes, afhænger af, om den abonnent eller central, man ønsker forbindelse med, hører til samme nummerområde som ens egen central eller til et andet nummerområde. Et nummerområde omfatter flere centraler, der alle har samme områdenummer — f. eks. 06 for Aarhus, Randers, Grenaa, Silkeborg og Skanderborg samt oplandscentraler, 08 for Aalborg, Hobro, Brønderslev, Frederikshavn, Hjørring og Skagen samt oplandscentraler, 01 for København o. s. v. Områdenumre begynder altid med 0. Områdenumre og centralnumre findes i Jydsk Telefon-Aktieselskabs navnebøgers centralfortegnelse samt under hver enkelt central i den pågældende navnebog.

Selvvalg til abonnent ved automatcentral:

Inden for egen centrals nummerområde:

Drej abonnentens telefonnummer.

Inden for øvrige automatcentralers nummerområder:

Drej områdenummeret og derefter uden ophold abonnentens telefonnummer.

Selvvalg til abonnent ved ikke-automatisk central:

Inden for egen centrals nummerområde:

Drej centralens kaldenummer. Når Centralen melder sig, forlanges abonnentens telefonnummer.

Uden for egen centrals nummerområde:

Drej områdenummeret og derefter uden ophold centralens kaldenummer. Når centralen melder sig, forlanges abonnentens telefonnummer.

I nogle tilfælde kommer De i forbindelse med en anden central end den ønskede. Forlang da hos telefonisten den central, De ønsker, og når denne melder sig, abonnentens telefonnummer.

Drej ikke Deres eget områdenummer.

TELEFONISTEKSPEDITION

Telefonisten stiller Dem i forbindelse med det ønskede telefonnummer.

Inden for Jydsk Telefon-Aktieselskabs område:

Drej 0011 og bestil samtalen hos telefonisten.

Udover Jydsk Telefon-Aktieselskabs område:

Indland: Drej 0013 og bestil samtalen hos telefonisten.

Udland: Se Rigestelefonen under Særtjenester side 5.

Samtaler til Sønderjylland bestilles ved at dreje 0011.

TELEFON-HÅNDBOGEN

FOR KOLDING OG OPLAND

benyttes hver dag hele året

- er Deres optagelser tilstrækkelige?

Regler og takster for udenbys samtaler m. v. fra Kolding central

Udenbys samtaler.

Udenbys samtaler etableres enten ved selvvalg eller ved kuponekspedition, jfr. det følgende:

1. Kuponekspederede samtaler inden for Jylland bestilles på abonnentens egen central, og samtaler til øerne og udlandet samt til biler og skibe på rigstelefoncentralen (se Særtjenester s. 5).
2. Selvvalgte udenbys samtaler ført fra telefoner under fuldautomatiske centraler (takstklasse F) debiteres automatisk på det kaldende nummers samtaletæller. Debiteringen sker i perioder svarende til 10 øres samtaleafgift og begynder, så snart abonnenten er indstillet til den fjerne central.
3. Kuponekspederede udenbys samtaler debiteres pr. påbegyndt minut regnet fra det øjeblik, da der er en person til stede ved hvert af de to apparater. Mindste afgift pr. samtale er afgiften for 3 minutter.
4. Afgifter for kuponekspederede samtaler, herunder personlige samtaler m. m., opkræves almindeligvis hos den abonnent, fra hvis telefon samtalerne er bestilt. Kuponekspederede samtaler kan debiteres modtageren, der i så fald underrettes ved etableringen og hæfter for betalingen.

Samtaletakster.

Inden for Jysk Telefon-Aktieselskabs område.

Selvvalgte samtaler

ført fra telefoner under fuldautomatiske centraler debiteres på samtaletælleren for lokale samtaler med:

10 øre pr. 83,75 sek. kl. 8—18
10 - - 167,5 - - 18—8 samt søndage

for udenbys samtaler med:

10 øre pr. 44,25 sek. for eget + nabotakstområde, hvilket dækker samtaler inden for en afstand af ca. 25 km fra egen central.

10 - - 17,5 - for samtaler ud over eget + nabotakstområde og indtil ca. 50 km afstand.

10 - - 13,33 - ved over ca. 50 km afstand.

Notering

til samtale med en optaget abonnent ved egen central betales med 2,00 kr. Ekspresnotering betales med dobbelt takst.

Selskabet forbeholder sig ret til ikke at modtage notering for den nævnte takst til abonnenter, hvis telefonforbindelse til visse tider er utilstrækkelig til at besørge den ankommende trafik, f. eks. billetkontorer, oplysningsbureauer o. l.

Selvvalgte udenbys samtaler er som regel billigere end kuponekspederede af samme varighed og over samme afstand, hvilket fremgår af følgende oversigt.

I priserne for kuponsamtaler er inkluderet et tillæg på 200 øre pr. kupon for samtaler, som kunne være etableret ved selvvalg.

Samtaleafgifter i øre:

samtalens varighed i minutter	Afstand til UDENBYS central					
	Eget + nabotakstområder indtil ca. 25 km		ca. 25 - ca. 50 km		over ca. 50 km	
	notering	selvvalg	notering	selvvalg	notering	selvvalg
1	245	14	320	34	350	45
2	245	27	320	69	350	90
3	245	41	320	103	350	135
4	260	54	360	137	400	180
5	275	68	400	171	450	225
6	290	81	440	206	500	270
7	305	95	480	240	550	315
8	320	108	520	274	600	360
9	335	122	560	309	650	405

Afgifter for selvvalgte rigssamtaler:

Afgifterne er 10 øre pr. nedennævnte antal sekunder:

Til ↓	Fra →	Kolding
Sønderjylland		JTAS-takst (Se omstændige)
Fyn, Langeland og Ærø		13,33
Sjælland, Møn, Lolland- Falster og Bornholm		11,25*

* I tiden kl. 18—8 dog 10 øre pr. 13,33 sek.

Personlig samtale

betales med 2,00 kr. pr. samtale ud over almindelig takst. Ved bestilling må bemærkes »personlig«. Samtalen takseres fra det øjeblik, hvor forbindelsen med den ønskede person eller afdeling er etableret.

Ekspressamtale

betales med det dobbelte af den normale takst. Ekspressamtaler går forud for almindelige samtaler til samme by.

Opkald til »Klokken«

betales med 10 øre pr. 17,5 sek.

Opkald til »Oplysningen«

betales med 10 øre pr. 44,25 sek.

Telefonvagt og vækning.**Telefonvagt.**

Vagt på en abonnentledning kan etableres således, at alle opringninger til abonnenten

indgår eller henvises til telefonvagten, der efter aftale kan give besked om bortrejse, træffetid e. l., ligesom der kan gives henvisning til andet telefonnummer.

Telefonvagten kan også modtage besked.

En besked må ikke bestå af mere end 10 ord og kan f. eks. lyde: »Bortrejst til 7. ds.», »træffes efter kl. 18.», »N. N. har ringet.»

Telefonvagt bestilles hos forstanderinden med opgivelse af vagtens varighed.

Selskabet påtager sig ikke ansvar for eventuelle fejl eller misforståelser.

Telefonvagtens art	pr. påbegyndt	
	Kalenderdøgn	uge
	kr.	kr.
Afgivelse af besked	6,00	30,00
Modtagelse (evt. også afgivelse) af besked	12,00	60,00
Modtages besked til abonnenten hyppigere end 5 gange inden for ét døgn, betales overskydende med 100 øre pr. stk.		
For ændringer af den afgivne besked eller henvisning under en telefonvagt betales yderligere 3,00 kr. pr. ændring.		

Vækning

ved telefonopringning fra centralen betales med 2,00 kr. Ved abonnementsordning, der omfatter vækning hver dag på samme tidspunkt, evt. også søn- og helligdage, er afgiften 40 kr. pr. måned.

Ekstra eksemplarer af Telefon-Håndbogen

koster kr. 14,00 pr. stk. + moms og porto og kan rekvireres så længe oplag haves ved henvendelse til:

TELEFON-HÅNDBOGEN FOR KOLDING OG OPLAND A/S

REDAKTION OG EKSPEDITION:

ERHARDT SCHMIDT

Tlf. *524411 . Slotsgade 10² . 6000 Kolding

Kontortid 9—12.30 og 13.30—16. Lørdag lukket

CENTRAL-KALDENUMRE

Jylland:		Sønderjylland:	Minerva	01 54	
Brønderslev	08 abn. nr.	Christiansfeld ...	04 abn. nr.	Ordrup	01 66
Esbjerg	abn. nr.	Gram	04 abn. nr.	Palæ	01 62
Fredericia	abn. nr.	Gråsten	04 abn. nr.	Ryvang	01 68
Frederikshavn ...	08 abn. nr.	Haderslev	04 abn. nr.	Sundby	01 77
Grenå	06 abn. nr.	Løgumkloster ...	04 abn. nr.	Søborg	01 79
Grindsted	abn. nr.	Nordborg	04 abn. nr.	Taga	01 72
Hadsund	08 abn. nr.	Sønderborg	04 abn. nr.	Tria	01 76
Herning	07 abn. nr.	Tønder	04 abn. nr.	Valby	01 82
Hjørring	08 abn. nr.	Åbenrå	04 abn. nr.	Vester	01 83
Hobro	08 abn. nr.			Ægir	01 93
Holstebro	07 abn. nr.			Øbro	01 92
Horsens	abn. nr.	Fyn — Langeland:		Sjælland, Lolland-Falster,	
Ikast	07 abn. nr.	Assens	09 abn. nr.	Møn og Bornholm:	
Kolding	abn. nr.	Bogense	09 abn. nr.	Frederikssund ..	03 abn. nr.
Lemvig	07 abn. nr.	Fåborg	09 abn. nr.	Frederiksværk ...	03 abn. nr.
Nykøbing M.	07 abn. nr.	Kerteminde	09 abn. nr.	Haslev	03 abn. nr.
Odder	06 abn. nr.	Middelfart	09 abn. nr.	Helsingør	03 abn. nr.
Randers	06 abn. nr.	Nyborg	09 abn. nr.	Hillerød	03 abn. nr.
Ribe	abn. nr.	Odense	09 abn. nr.	Holbæk	03 abn. nr.
Ringkøbing	07 abn. nr.	Rudkøbing	09 abn. nr.	Kalundborg	03 abn. nr.
Silkeborg	06 abn. nr.	Svendborg	09 abn. nr.	Korsør	03 abn. nr.
Skagen	08 abn. nr.			Køge	03 abn. nr.
Skanderborg	06 abn. nr.	København:		Maribo	03 abn. nr.
Skive	07 abn. nr.	København (6-cifrede		Nakskov	03 abn. nr.
Skjern	07 abn. nr.	numre)	01 abn. nr.	Nykøbing F.	03 abn. nr.
Struer	07 abn. nr.	Amager	01 25	Nykøbing S.	03 abn. nr.
Thisted	07 abn. nr.	Asta	01 27	Næstved	03 abn. nr.
Tranebjerg	06 abn. nr.	Bella	01 23	Ringsted	03 abn. nr.
Varde	abn. nr.	Byen	01 28	Roskilde	03 abn. nr.
Vejen	abn. nr.	Eva	01 38	Rønne	03 abn. nr.
Vejle	abn. nr.	Fasan	01 32	Slagelse	03 abn. nr.
Viborg	06 abn. nr.	Gentofte	01 33	Sorø	03 abn. nr.
Aalborg	08 abn. nr.	Gothåb	01 36	Stege	03 abn. nr.
Århus	06 abn. nr.	Helrup	01 43	Vordingborg	03 abn. nr.
Års	08 abn. nr.				

Kaldenumre for øvrige centraler:

Se centralfortegnelsen foran i telefonbøgerne fra Jydsk Telefon-Aktselskab

Drejer det sig om

DERES BEDSTE ANNONCE

— der virker hele året og altid i det rigtige øjeblik

— så drej



* 524411

Køb Deres tæpper til en gros pris

VI HAR
BYENS STØRSTE UDVALG
AF VÆG TIL VÆG TÆPPER 

AXEL NIELSEN **LAVPRISCENTER**

Mosevej 5 . Kolding . Telefon * **52 10 22**

Ved siden af Kolding Hørfabrik

Smagfuld udførelse

Hurtig levering

Den rigtige pris

er kendetegnene på tryksagen fra

Kolding ny Bogtrykkeri

ved DITLEV PEDERSEN

KONGEBROGADE 21

TELEFON 52 21 13



H J Æ L P

til selvhjælp

DREJ ★ 52 62 44

når De ønsker at komme i forbindelse med sydjyllands største specialforretning i

VIN - TOBAK - PIBER og LIGHTERE

Vinkurve af enhver art, eventuelt pyntet med blomster, chokolade og frugt.

Stort udvalg i gaveartikler af egen import.

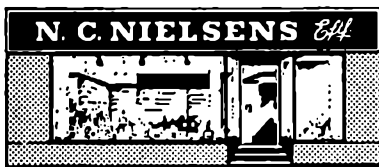

Jernbanegade 16 . 6000 KOLDING

prøv os!

Først tænker man sig om. Finder ud af, hvad man vil. Så går man i Privatbanken. For at få del i alle de fordele og serviceformer en anderledes bank har at byde på. De opdager hurtigt, at Privatbanken giver meget mere igen end renter og tom snak. Forbrugervejledning. Ja... til problemløsninger. Prøv os!



PRIVATbanken i Kolding

Filial af Privatbanken i København AS

Adelgade 12 . Tlf. ★52 94 11

Agtrupvej 125 . Tlf. ★53 04 11

ALARMERING

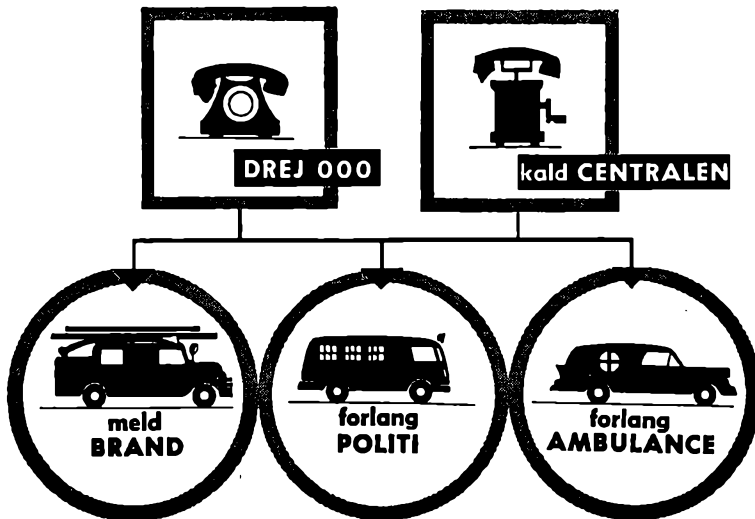

Ved alm. samtaler til brandvæsen, politi og redningskorps: Benyt nedenstående abon.nr.

Ambulance og redningskorps

Falck-Zonen Caspar Müllersgade 2.. ★52 23 44

Apoteker

Løveapoteket Akseltorv 6 ★52 42 33
 — Apotekerens kontor 52 49 69
 — Personalet 52 88 87
 — Apoteker Helge Christensen pr. 52 81 31
 Svaneapoteket Låsbygade 2 ★52 72 00
 — Apoteker Tage Leo Jensen priv. 52 75 19
 Sønderbro Apotek Søndergade 32 .. ★52 01 22
 — Personalet 52 08 92
 — Apoteker M Bach-Mortensen
 priv. 52 71 52

Brandvæsenet

Falck-Zonen Caspar Müllersgade 2.. ★52 23 44

Hospitaler o. l.

Kolding Sygehus Sct. Jørgensg. 47.. ★52 22 88
 — Funktionærboliger udenfor
 Sygehuset (Engstien, Utzonsgade
 og Skovbrynet) ★52 60 88
 Besøgstid 16,00—17,00 samt
 tirsdag og fredag 19,00—19,30
 Lungekliniken Skovvangen 52 06 80
 Lægekonsultation: Torsd. kl. 10—12
 Skærbilledkonsultation:
 Torsdag kl. 8,30—10
 Samfundet og Hjemmet for Vanføre
 Ortopædisk — Kirurgisk afd. og
 ambulatorium Skovvangen ★52 78 11
 Konsult. kun efter aftale. Kontort.:
 Hverd. 9—15, lørdag lukket

Sct. Hedvigs Hospital Domhusg. 22 ★52 48 00
 — Bade- og lysafdelingen 52 49 97
 Besøgstid: Hverdage 15—16
 Søn- og helligd. 10—11 og 15—16
 Tirsdag og fredag 18,30—19,30

Jordemødre

Lindgaard Anna fru Agrtrupvej 1 52 00 52

Læger

Lægevagten ★52 23 44
 Hverdage efter kl. 18
 Lørdag fra kl. 7

Andersen Grete og Bjarke Helligkors-
 gade 13 52 66 12
 Bennike Knud-A. overlæge Fasanv. 10 52 86 70
 Boesen Frants Adelgade 4 52 36 60
 Brandt-Nielsen Erik dr. med. overlæge
 ved gyn. afd. Sygehuset ★52 22 88
 — priv. Odinsvej 8 52 54 05
 Byrckel Helga Låsbygade 2 52 75 75
 Byrckel John Låsbygade 2 52 75 75
 Baagø Kaj dr. med. Adelgade 16 .. 52 19 88
 Ehrenskjöld Niels Haderslevvej 25 .. 52 14 77
 Frandsen E overlæge dr. med. Frede-
 riciaegade 17 52 11 37
 — priv. Strandvejen 50 52 13 80
 From Johan speciallæge i øjensyg-
 domme Bredgade 14 52 86 10
 Helk Erik A. D. Burchartsvej 5 .. 52 85 50
 Høbolth Niels overlæge Kobbelhøve 21
 Strandhuse 52 13 45
 (fortsættes)

Læger (fortsat)

Højensgård I C dr. med. overkirurg Sygehuset	★52 22 88
Højensgård Inger øre-, næse- og hals- læge Dr. Fichsvej 15	52 40 25
Juhl Lise Slotsgade 21	52 33 32
Omst. til priv. Gl. Kongevej 2	
Kjølbye Maja fru skolelæge Rønne- allé 9	52 30 01
Lou Hans dr. med. overlæge Strand- vejen 1	52 09 20
Lou Ingeborg specialist i ortopæd. kirurgi Strandvejen 1	52 09 20
Mogensen Lisbeth Østergade 12	52 05 66
Møller Henning Buen 2	52 02 57
Nøringriis P Slotsgade 4	52 07 00
Rasmussen A Vestergaard (kredslæge) Østerbrogade 58	52 77 95
Rasmussen Kaj A dr. med. Slotsg. 10	52 10 91
— priv. Svendborgvej 4	52 37 50

Rasmussen Mette og Jørgen Egholt

Stationsvej 5 Vonsild	Vonsild 56 60 42
Richter-Jørgensen P overlæge spec. i øre-, næse- og halssyg. Fredericia- gade 30	52 03 82
— priv. Trappergårdsvej 6 Strandh.	52 19 66
— Reservelæge S Schlamowitz pr.	52 01 80
Rosendal Egon Fredericiagade 17	53 00 44
Rossen J Jernbanegade 29	52 17 09
Schoustrup-Thomsen E Søndergade 30	52 08 16
Seedorff H I Akseltorv 6	52 19 07
Stender Johs. Bredgade 13	52 11 30
Svane-Knudsen P overlæge ved øjen- afd. Tulipanvej 10	52 46 30
Sørensen Ewald Jernbanegade 20 ..	52 10 05
Timper Arthur Nytorv 1 omst. til priv.	52 06 88
Wendt Hans Ottosgade 7	★52 05 55
Astrøm Karen overlæge Kobbøl- vænge 8 Strh.	52 16 40

Offentlige kontorer, institutioner m. v.

Biblioteker

Kolding Kommunebiblioteker Frede- riciagade 1	★52 16 33
Hverdage 10—20 (sommer 10—19) lørdag dog 9—13	
— Udenf. åbningst.: overbibliotek.	52 11 31
— — — : vagtmesteren	52 11 63
— Overbibliotekar Thorkild Ham- ming priv.	52 49 52

Brandvæsenet, hospitaler o. l.
(Se foran under Alarmering)

Civilforsvaret

Civilforsvarsregion III statslige Helligkorsgade 16	★52 34 55
Civilforsvarets distr.dep. Lykkegårds- vej	52 77 89
Civilforsvar — Det kommunale Alegården	★52 18 00
Civilforsvarsforbundet Kolding kredsen Alegården	★52 18 00

Forsvaret

Millitære telefoner:	
— Koldinghus Staldgård	★52 36 88
Omstilling til:	
— Kommandantskabet	
— Forsvarets Bygningstjeneste, Sydj.—Fynske Bygningsdistrikt Mellem kl. 16,30 og 8:	
— Oberstløjtnant Ole Hansen	52 36 17
— Opholdslokaler	52 33 38
Luftmeldedistriktet	★52 80 66
— Major G Vølver	52 58 09

Jernbaner

DSB	
— Oplysningskontor	52 00 01
Åben søgne mandage—fredage 8-19, søgne lørdage 8-13	
Søn- og helligdage lukket	

(fortsættes)

DSB (fortsat)

— Pladsbestillingen	52 00 02
Åben søgne mandage—fredage 8-19, søgne lørdage 8-13	
Søn- og helligdage lukket	
— Kolding station	52 00 00
Omst. til andre afdelinger	
— Vognkontrol	52 71 03
— Rejsebureau	★52 29 33
Åben søgne mandage—fredage 9-17, søgne lørdage 10-12	
Bureauforstander B R Askjær	
— Godsterminalen	★52 63 66
Åben søgne mandage—fredage 8-16, søgne lørdage lukket	
Omst. til alle afdelinger samt terminalleder H T Hansen	
— Transportkonsulent P Nielsen og E Weimann (lokal 215)	52 00 00
— DSB vognmand	52 00 51

Kirke- og klokkerkontorer

Apostolske Kirke i Danmark Den hovedkontoret (landssekr. Niels Peter Jensen) Lykkegårdsvej 100	52 47 95
— Regnskabskontoret	52 42 61
Brændkjær sogn	
— Sognepræst E Rahbek Pedersen Brændkjærg. 49 (18-19 undt. onsd.)	52 20 55
— Kordegn Harald Iversen kontor: Brændkjærkirken Agtrupvej 116 (indg. gennem tårnet)	53 00 73
(11—13, fredag 11—13 og 16—18, lørdag 10—11, tirsdag lukket)	
— Organist Niels M Karstoft Teg- parken 3 Vonsild	Vonsild 56 62 27
— Kirketjener Chr. Mønster Øster- brogade 28	52 46 93
Træffes i kirken hver formiddag undt. onsdag	
— Kirkeværge, arkitekt Kr. Mikkel- sen Tvedvej 72	52 40 72

★ betyder fællesnummer for flere ledninger

Kristkirskens sogn

- Sognepræst Johan P M Svarre
Haderslevv. 38 (18-19 undt. mand.) **52 06 42**
- Pastor G Iversen Haderslevv. 72
(18-19 undt. onsd.) **52 27 48**
- Kordegn Karl Aage Christensen
Hans Havesvej 2 **52 27 60**
(10-13, fred. 10-13 og 16-18,
lørd. 10-12, tirsd. lukket)
- Organist A Poulsen Grøndalsvej 2
Seest **52 18 31**
- Kirketjener H H Bergholt
Hans Havesvej 2 **52 57 59**
- Graver A Becker Overmarksvej 4
(Gl. Kirkegård) **52 22 29**
- Graver Niels Rysholt Rund-
delen 5 (Sdr. Kirkegård) **★52 07 55**

Immanuel's kirke

- Pastor P Langkjer Agtrupvej 2 B²
(18-19 undt. torsdag) **52 76 46**

St. Nicolai sogn

- Sognepræst Anker Sølling
præstegården Hydræstræde 5 **52 06 61**
(mand., torsd., fred. 17-18 — tirsd.,
lørd. 11,30-12,30) træff. ikke onsd.
- Res. kapellan Tage Jessen Dyre-
havevej 9 **52 12 97**
(torsd. og fred. 17-18, tirsd., onsd.
og lørdag 11,30-12,30)
- Kordegn Carl Sørensen kontor
Bredgade 14² (KFUM) **52 02 47**
(10-13, fred. 10-13 og 16-18,
lørd. 10-12, tirsd. lukket)
- Organist og kantor H Frandsen
Torvegade 5 **52 65 50**
- Kirketjener Johannes Rosen-
krands Ndr. Ringvej 86 **52 66 27**
Træffes i kirken kl. 17-18 undt. onsd.
- Graver A Becker Overmarksv. 4
(Gl. Kirkegård) **52 22 29**
- Graver Niels Rysholt Rund-
delen 5 (Sdr. Kirkegård) **★52 07 55**

St. Michaels kirke (katolsk)

- Georg Bertling katolsk sogne-
præst Tøndervej 17 **52 76 01**
- Krematoriet Sdr. Kirkegård** **★52 07 55**

Harte-Bramdrup præsteembede

- Påby præstegård **53 01 91**
- Seest Kirkekontor Bredevej 43 Seest **52 47 07**

Seest-Hjarup

- Sognepræst Aa. Møller-Sørensen
Seest **52 47 26**

Vonsild-Dalby

- Sognepræst Sv. Aage Olsen
Vonsild **Vonsild 56 60 22**

Komm. kontorer og institutioner

- De Gamles Hjem (Låsbyhøj) Nørregade** **52 05 73**
Kontortid 8,30-10,30 og 13,30-15,00
lørdag kun 8,30-10,30
- Sygeafdelingen **52 05 96**
- Bestyrer J Chr. Larsen priv. .. **52 28 39**
- Foreningernes Hus Bøgelund Bram-
drupskovvej** **52 53 26**
- Forsørgshjemmet Overmarksgården** .. **52 10 64**
- Havnformandens kontor C. Müllersg.** **52 41 58**
- Havnesterens kontor (P D Klaa-
borg)** **52 05 94**

Kolding Bys El-, Vand- og Varmeforsyn.

- El- og Varmeforsyn. Alegården 1 **★52 63 22**
- Vandforsyningen Stadionvej 45 **★52 63 22**
- Forbrænding Kløvervej **★52 63 22**
- Vandkraftcentralen Harte ... **★52 63 22**
Kontortid 8-16, torsdag 8-17,30,
lørdag lukket
- El-afdeling:**
- Ledn.mesteren priv. **52 24 33**
- Install.mesteren priv. **52 82 36**
- Afd.ing. priv. **52 69 27**
- Vand-afdeling:**
- Maskinmesteren priv. **56 85 10**
- Afd.leder priv. **52 03 73**
- Varme- og forbr.afdeling:**
- Maskinmesteren (varme) priv... **52 23 37**
- Maskinass. (forbr.anlæg) priv. .. **52 74 10**
- Afd.leder priv. **52 42 01**
- Forsyningsdirektør priv. **52 37 60**
- **Eksportmarked Jens Holmsvej** .. **★52 06 22**
- **Gasværk Havnen nord** **★52 54 11**
Kontortid 8-16, torsdag 8-17,30,
lørdag lukket
- Udenfor kontortid **52 54 11**
- Målermont. Arne Mathiasen pr. **52 85 23**
- Målermont. V Bæk-Sørensen pr. **52 17 52**
- Målermont. H Jørgensen priv. .. **52 64 64**
- Værkm. H Frederiksen priv. **52 57 91**
- Driiftsbest. G Borggreen priv... **52 50 12**
- **kommunes byggelejeplads og fril-
tidshjem Junghansvej 16** **52 42 19**
- **kommunes børnehav** Esbjergvej.. **52 43 59**
- **kommunes børnehav** Fr. VII Vej **52 49 03**
- **kommunes børnehav** Hadersl.v. 69 **52 77 56**
- **kommunes børnehav** Højvang
Seest **52 91 73**
- **kommunes børnehav** Kollektiv-
huset Kløvervej 33 **52 08 48**
- **kommunes børnehav** Mariesminde
Dalby **52 97 35**
- **kommunes børnehav** Palmeallé.. **52 40 13**
- **kommunes børnehav** St. Jør-
gensgade 5 **52 13 37**
- **kommunes dagplejeordning** Agtrup-
vej 47 **52 71 42**
- **kommunes fritidshjem** Esbjergvej **52 75 01**
- **kommunes fritidshjem** Fr. VII Vej **52 49 02**
- **kommunes fritidshjem** Vidam 45. **52 21 18**
- **kommunes laboratorlum** Smede-
gade 14 **52 86 78**
- **kommunes materialgård** Smede-
gade 10 **52 22 59**
- Smedeværksted Smedegade 10. **52 79 79**
- Tømrerværksted Smedegade 10 **53 01 55**
- **kommunes optagelseshjem** Læssø-
gade 6 **52 15 29**
- **kommunes plejebolig** Skovparken 57 **53 01 84**
- **kommunes plejehjem** Baldersvej 11 **52 85 92**
- Køkkenet **52 53 79**
- **kommunes svømmehal og friluftsbad**
Hospitalsgade **52 63 58**
- **kommunes vuggestue** Agtrupvej 47 **52 32 09**
- **kommunes vuggestue** Esbjergvej.. **52 28 19**
- **kommunes vuggestue** Palmeallé 10 **52 40 35**
- **Rådhus** Akseltorv **★52 18 00**
Kontortid 9-13, torsdag tillige
13-17,30, lørdag lukket

(fortsættes)

Kolding

— Rådhus (fortsat)

Arkiv

Belysningskontor

Boligkontor:

Ekspedition

do. for boligsikring

Boliginspektør

Borgmesterkontor:

Ekspedition

Kontorchef

Kommunaldirektør

Borgmester

Brandinspektørens kontor:

Alegården

Bygnings- og brandinspektør

Civilforsvarskontor:

Alegården

Erhvervsråd

Folkeregister:

Ekspedition

Ekspeditionssekretær

Huslejenævn:

Sekretær

Indkøbscentral

Kantine

Kæmnerkontor:

Bogholderi

Lønningskontor

Forsikringer

Belysningskontor

Hulkortkontor

Kasseekspektion

Kontorchef

Økonomidirektør

Revision

Rådhusbetjent

Skattekontor:

Jernbanegade 27

Skatteinspektør

Ekspedition

Kildeskatteafdeling

Skatterevision

Akselvov

Arbejdsgiverkontrol

Fredericiagade 2A

Skatteråd

Ligningsafdeling

Kontorchef

Fredericiagade 4

Dødsbøbeskatning

Selskabsbeskatning

Munkegade 6

Ejendomsskattekontor

Skoleforvaltningens kontor:

Alegården

Ekspedition

Skoledirektør

Skolepsykologer

Social- og sundhedsforvaltningen

Rendebanen 2—4

Børneværn

Socialrådgiver

Famili vejledning

Hjemmehjælp og husmoderafløsn.

Omsorgsafdeling

Ledende hjemmesygeplejerske

Socialinspektør

(fortsættes)

Kolding

Social- og sundhedsforvaltning (fortsat)

Socialudvalgsformand

Sekretariatsleder

Nytorv 2—4

Forsorgsafdeling

Pensionsafdeling

Dagpenge/Sygesikringsafd.

Børnetilskudsafdeling

Børnebidrag

Kontorchef

Teknisk forvaltning:

Alegården

Teknisk sekretariat (ekspektion)

Vej- og færdselsafdeling

Kloak- og havneafdeling

Entrepenør afdeling

Byplankontor og parkvæsen

Bygningsinspektoratet

Boligkommissionens kontor

Regnskabsafdeling

Indkøbsafdeling

Teknisk direktør

Teknisk udvalgsformand

Sport- og parkudvalgssekretariat

Udvalgsværelser

Vestibule

Nat-gennemstillinger:

Må kun drejes efter kl. 16,30, torsdag

efter kl. 18 og lørdag efter kl. 12:

Arbejdsgiverkontrol 52 11 85

Boligkontor 52 12 27

Borgmesterkontor:

Kontorchef 52 18 27

Kommunaldirektør 52 18 69

Civilforsvarsinspektør Alegården .. 52 10 89

Ejend.skattekontor Munkegade 6.. 52 13 29

Folkeregistreret 52 13 16

Kantinen 52 16 47

Kæmnerkontor:

Ekspektion (Rådhuset) 52 18 00

Økonomidirektør (Adelgade) ... 52 15 78

Rådhusbetjent priv. Heimdalsvej 57 52 55 93

Skattekontor:

Kildeskat — Jernbanegade 27.. 52 13 89

Revision — Fredericiagade 2^e .. 52 13 46

Kantinen — Fredericiagade 2 .. 52 16 52

Skoleforvaltningen:

Direktøren — Alegården 52 92 33

Viceskoledirektør 52 90 28

Ingeniør 52 91 14

Skolepsykologerne, sekretær .. 52 99 87

Socialforvaltningen:

Nytorv 2—4 — Pensionsafd. ... 52 16 35

Nytorv 2—4 — Kontorchef 52 19 49

Rendebanen 2—4 — Børneværn 52 13 68

Rendebanen 2—4 — Socialinsp. 52 10 14

Teknisk forvaltning:

Alegården

Sekretariat 52 11 60

Vej- og færdselsafdeling 52 12 90

Direktøren 52 15 45

Vejassist. A Skeem 52 14 91

Mark- og renov.førv. Skamlingvejen

(gl. Sydbaneremise) (9,30—10,30).. 52 29 03

Pensionistdagcentret Fredericiagade 25 53 00 30

— Fodklinikken (aut. fodpl.

K Sommer) 53 00 40

Renseanlægget Østerbrogade 11	52 19 02
Stadsdyrlægen (Elmer Melchiorsen) Riberdyb 10	52 02 42
Sundhedskommissionens sekretariat Havnepladsen	52 77 24
Kontortid 9—13, torsdag tillige 13—17,30, lørdag lukket	

Konsulater

Finland (J Borum) Haderslevvej 25	★52 12 33
— Konsul J Borum priv.	52 34 48
Island (V Thorning-Petersen) Alegården	★52 00 22
— Konsul V Thorning-Petersen priv. Rye Nørskov, 8680 Ry st. Tlf. Ry (06) 89 16 22	
Norge (Eduard Christensen) Låsbygade 34	★52 77 11
— Konsul Eduard Christensen pr.	52 05 60
Peru (Mercedes Ohmeyer) Kobbelhave 4 Strh.	52 89 81
Sverige (Ove Grønberg) (9-12, 14-17) Østerbrogade 14	★52 27 11
— Konsul Ove Grønberg priv. ..	52 02 87

Politiet

Politikontoret Domhuset	★52 28 00
(9—15, torsd. 9—15 og 16—17,30, lørdag lukket) Omst. til politimester J Chr. Larsen, politiassessor S J Bryderup, politi- fuldmægtig Knud A Knudsen, bog- holderi, kasse, motorafdeling, pas, jagttegn, bødefdeling, næringsvæ- sen m. v.	
Politistationen Domhuset (døgnvagt) ★52 28 00	
Omst. til politikommissær, politias- sessor, politisager, sundhedsvæsen, civil- forsvar, hittegodt m. v.	
Kriminalpolitiet Domhuset	★52 28 00
(8—16, lørdag 8—12) Omst. til kriminalkommisær N H Nielsen og stedfortræderen, krimi- nalassistent Kaj Nielsen Udenfor kontortid, søn- og helligd. samt aften- og nattevagt automatisk omst. t. vagth. kriminalpolitimand	
Teknisk distriktsafd. for Sydjylland ..	★52 28 00
(8—16, lørd. 8—12) — Afd.leder krim.ass. J J Jensen priv.	52 46 42
— Stedfortr. krim.ass. Rs. Kri- stensen priv.	52 31 72
Arresthuset Domhuset	52 11 19
— Arrestforv. Gerner Nielsen pr.	52 11 19

Post- og telegrafvæsenet

Postkontoret Banegårdspl. 8	★52 52 11
Mandag—fredag 9—17,30 lørdag 9—12 — Udenfor kontortid kaldes	52 52 11
— Postm. R K S Dahl priv.	Lunderskov 58 55 20
— Overkontr. J F Johansen priv.	52 94 50

Postekspedition I Haderslevvej 19 ..	52 76 35
Mand.-fred.: 9—12,30 og 14,30—17,30 lørdag 9—12	
Postens kundetjeneste Baneg.pl. 10¹	52 20 88
Mandag—fredag 8—15, lørdag 8—12	
Telegrafkontoret Banegårdspl. 2 ..	★52 41 99
— Telegr.best. A H Jacobsen priv.	52 20 11
— Overkontr. H Møller priv.	52 41 34
— Stationsleder J O Mårtens priv.	Lunderskov 58 53 88
2. Ingenlørdistrikt	
Fjernkabeltjenesten Banegårdspladsen 2	★52 41 99
— Ing. J Larsen priv.	Agård 55 34 33
Forstærkerstationstjenesten Banegårdspladsen 2	★52 41 99
— Telegrafm. H J Frandsen priv.	52 39 07
Televærkstedet Banegårdspladsen 2	★52 41 99
— Overmek. G T Jensen priv.	52 32 93

Retsvæsenet

Kolding by- og herredstret Domhuset (9—15, lørd. lukket) ...	★52 28 00
— Tinglysningkontoret (9—13, lørd. lukket)	★52 28 00
— Civildommer G Bruun priv. ...	52 85 84
— Kriminaldommer Jens Koch pr.	52 73 50
— Retsassessor Rasmus Kam priv.	52 27 50
— Dommerfuldm. J Jochimsen priv.	Vonsild 56 60 94

Skoler

Apostolsk Højskole, International og Apostolsk Ungdomsskole Lykke- gårdsvej 100	52 47 75
— —	52 47 65
— —	52 47 08
— Elevtelefon (12—13 og 18—19) ..	52 75 87
— Forst. Jens Erik Friberg priv.	52 47 65
— Forst. Verner Jensen priv.	52 47 08
Arbejdernes Oplysnings Forbund (A.O.F.) skole- og kursusleder Leo E Frederiksen Røddingvej 10	52 36 51
Folkeligt Oplysnings Forbund (F.O.F.) Teglgårdsvej 2	52 60 10
Kolding Børnehaveseminarium (rektor Inger Jensen) Haderslev- vej 36	52 35 65
— Praktiklederne	53 02 33
Kontortid 13—14 undt. lørdag — Praktikleder Lene Poulsen priv.	Agård 55 32 23
— Praktikleder Anse Hamming priv. Rædersvej 24	52 49 52
— Gymnasium Nikolajplads (rektor O Ballisager) (12—13 undt. lørdag)	52 08 69
— Inspektør og pedel	52 19 72
— Eleverne	52 05 63
— 's lærerkollegium	52 33 84
— Højskole Nørremarksvej	53 06 00
— Kursister (bedst mellem kl. 18,30—20)	53 09 24
— kommunale Musikskole af 1968 (Bo Winther) Assensvej 10	52 42 27

(fortsættes)

Kolding

— kommunale skoler:

Skoleforvaltningens kontor — skole-
direktør Nik. Nielsen, Alegården
(8—13, torsdag tillige 13—17,15,
lørdag lukket) ★52 92 33
Skoleinsp. Svend Aage Nielsen (8—9)

— Almindelig fællesskole —
skoleinsp. Svend Aage Nielsen (8—9)

Almindelig 56 12 25

— Bramdrup skole — skoleinsp.
Aage Knudsen (8—9) 56 84 02
— — Lærerværelset 56 80 42

— Brændkjærskolen — skoleinsp.
frk. Elna Schou, Brændkj. (8—9) 52 23 48
— — Lærerværelset 52 54 95
— Skolebetj. Jul. H. Lund priv. .. 52 54 95

— Dalby skole — skoleinsp.
V E Christensen (8—9) 52 23 59
— — Lærerværelset 52 93 18

— Dyrehaveskolen — skoleinsp.
Robert Gangelhoff, Dyrehave-
vej 108 (8—9) ★52 64 22
— — Lærerværelset 52 71 49
— Skolebetj. Henry G. Jensen priv. 52 71 49

— Eftang centralskole — skoleinsp.
Anders Nielsen Nr. Bjært 56 50 16

— Harte skole — førstelærer
R E Vilstrup (8—9) 52 93 08
— priv. 52 35 67

— Lyshøj skolen — skoleinsp. J Ther-
kildsen, Lyshøj Allé Strh. (8—9) 52 31 46
— — Lærerværelset 52 47 89
— Skolebetj. P. Thuesen priv. 52 47 89

— Parkskolen — skoleinsp. Helge
Ryttov, Fynsvej 51 (8—9) 52 01 41
— — Lærerværelset 52 45 05
— Kurator E. Gundtoft priv. 56 84 90
— Skolebetj. E. Harly Andersen
priv. 52 45 05

— Riis Toft skole — skoleinsp.
Thorsten Østergård, Riis Toft
(8—9) 52 20 24
— — Lærerværelset 52 68 53
— Skolebetj. Johs. M. Hansen priv. 52 68 53

— Sct. Nicolai skole — skoleinsp.
G Slot, Svietorv (8—9) 52 01 08
— — Lærerværelset 52 21 09
— Skolebetj. Johan P. Schmidt pr. 52 21 09
— Seest skole (8,15—9) 52 81 30
— — Lærerværelset 52 95 37
— Skolebetj. Ove Skov priv. 52 95 37

— Sdr. Bjært centralskole — skole-
insp. O. Rørbæk Madsen (8—9)

Sdr. Bjært 57 21 40

— Sdr. Stenderup centralskole —
skoleinsp. K. Kruse (8—9)

Sdr. Stenderup 57 10 39

— Sdr. Vang skole — skoleinsp.
frk. Karen Ryge, Søndervej. (8—9) 52 05 41
— — Lærerværelset 52 37 43
— Skolebetj. Aage A. Lauridsen
priv. 52 37 43

Kolding

— Vonsild sogneskole — skoleinsp.
P. Clausen (8—9) Vonsild 56 60 65
— — Lærerværelset Vonsild 56 60 59
— priv. Vonsild 56 60 61

— Aalykkeskolen — skoleinsp.
J. Bay Kristensen, Hans Ludvigsvej
(8—9) 52 01 69

— — Lærerværelset 52 72 56
— Skolebetj. P. Heisel priv. 52 72 56

— skolepsykologisk kontor
Alegården (8—13) ★52 92 33

— kommunale Børnetandpleje
Rendebanen 4A 52 74 30

— — Tandreguleringsklinikken
Rendebanen 4A 53 09 19

— — Dyrehaveskolen Dyrehave-
vej 108 52 49 07

— Købmandsskole Sydjylland. Handels-
højskole, handelshøjskoleafd.
Tvedvej 7 ★52 75 00

Kontortid: 8—16
Direktør Johs. Riis Pedersen træffes
efter aftale

— forstander P. Nierhoff priv. 52 42 74
— skolebetjenten priv. 52 79 85

— private realskole (B. Christensen-
Dalsgaard) Langelinie 2—4 52 05 00

Kontortid 14—15
— eft. kl. 15,30 Dyrehavev. 157.. 52 17 29

— insp. Aage Bjerrum Borgmester-
vangen 3 52 22 51

— Seminarium Dyrehavevej 116.. ★52 66 77
(14—15 undt. lørdag)

Inspektøren træffes tirsdag og tors-
dag 8—9

Praktiklederen træffes mandag, ons-
dag og fredag 8—9

— seminarirektor Carl Clausen
priv. 52 34 09

— tekniske Skole byggetekniker, ma-
skinist, maskintekniker, teknisk as-
sistent, laborant, teknisk forbered-

seseksamen, mesterkursus, lærlinge-
afdelinger, kunsthåndværker-

uddannelse, tegning og grafik,
keramisk formgivning, glasform-

givning, tekstilformgivning m. m.
(forst. J. P. Madsen) kontortid 9—12,
14—16, lørd. undt. Vesterbrog. 6 ★52 07 99

— skolebetj. Sigurd From priv. .. 52 04 49

— Ungdomsskole (skoleinsp. T. Lai Pe-
dersen) Fabrikvej 22 52 72 69

— Skolegade 2 52 81 51
— priv. Brynet 56 Bramdrupdam.. 56 80 80

Koldingfjordskolen Strandhuse 52 05 13
— 52 07 35

Kontortid 8,15—16,00 undt. lørdag
— Eksternatskolen 52 04 44

Kontortid 8,00—12,00 undt. lørdag
— Ungdomsskolen 52 05 13

Kontortid 8,00—12,00 undt. lørdag
— Plejeafdelinger 52 08 56

— Personaletlf. — ungdomsskolen 52 53 19

Kunsthåndværkerskolen Vesterbro-
gade 6 ★52 07 99

Liberal Oplysnings Forbund (L.O.F.)
skoleleder E. Vagner
kontor: Drammenvej 5 52 95 01

Markdannerskolen Skolebakken Strh. 52 96 83
 Sct. Michaels skole, Sct. Hedvig-
 søstrene Kralundsgade 2—8 52 28 34
 — Lærerværelset 52 96 08
 Kontortid: 8—9
 Tirsdag tillige 17—18
 Skolecentralen Vejlevej 323 Bram-
 drupdam 56 85 54
 Specialarbejderskolen i Trekantområdet
 C. F. Tietgensvej ★52 64 11

Toldvæsenet

Kolding Distriktstoldkammer

Toldkammerbygningen Havnen .. ★52 45 00
 Eksp.tid: Mand.—fred. kl. 8—16,30
 Omst. til: Distriktstoldchefen,
 administrationsafd., ekspeditions-
 afd. og distriktstoldafd.
 Agtrupvej 2a
 — Virksomhedskontrolafdelingen ★52 81 22
 Esbjergvej
 — Toldkontrollen — godsregistre-
 ringslageret 52 97 03
 Udenfor ekspeditionstid:
 — Distriktstoldkontrollen (døgnvagt) . 52 40 91
 — Distriktstoldchef C B Nielsen pr. 52 39 31
 — Toldinsp. T Haugstrup Jensen
 (ekspeditionsafd.) priv. 52 88 53
 — Toldinsp. J K Larsen (virksom-
 hedskontrolafd.) priv. 52 56 54
 — Toldinsp. H F Frank (administra-
 tionsafd.) priv. 53 08 48
 — Toldinsp. P K Reinholdt (di-
 striktstoldafd.) priv.
 tlf. Vejle (05) 85 56 79

Diverse

Alkoholskadede, Ambulatoriet for
 (Kolding Sygehus) Sct. Jørgens-
 gade 47 ★52 22 88
 Arbejdsformidlingen Klostergade 2 ★52 49 99
 Arbejdstilsynets Kolding kreds Dalby-
 gade 40 ★52 71 33
 — Fabrikinspektøren priv. 52 67 71
 — Inspektør E Andersen priv. 52 14 49
 — Inspektør K O Pedersen priv. .. 52 50 64
 Børnehaven (Elna Riis Christensen)
 Mazantigade 9 52 02 83
 — (Maria Mikkelsen) Hyrdestr. 3. 52 14 12
 — for evnesvage Hertug Abelsvej 50 52 44 12
 — i Søgade (børneasylet) Søgade 15.. 52 11 33
 — Sønderled Sønderled 15 Bramdrupd. 56 86 47
 — Vildam Vildam 45 52 32 70
 Dampskibsekspeditionen (H Daugaard)
 Havnen ★52 12 44
 Dansk Kvindesamfunds Børnehavn
 Troldebo Bramdrupvej 11 Bram-
 drupdam 56 84 54
 — Kvindesamfunds Børnehavn
 Norgesvej 52 72 65
 Fragtcentralen Dieselvej 4 ★52 62 22
 Justervæsenet (justerm. F A Søn-
 dergaard) Fr. VII Vej 44 52 37 69
 —'s udsalg (J P Jensen A/S)
 Sønderbro ★52 16 66
 Jydsk Telefon-Aktieselskab
 Sydjydske distrikt Klosterg. 25 ★52 45 11
 Hverd.: 9—16, Lørdag lukket

Kolding Børnehjem Tingvejen 6 52 10 85
 — Godsregistreringslager A/S
 Esbjergvej 52 97 49
 — Oplands Højspændingsforsyning
 Elvej 2 ★52 10 33
 Kontortid 8—16,30 undt. lørdag
 — Udenfor kontortid ★52 10 33
 — Driftsleder K Amstrup priv. ... 52 23 45
 — Liniemester J Ovesen priv. 52 68 96
 — Install.m. O Blume priv. 52 56 16
 — Kabelmester Karl Filges priv. ... 52 80 57
 — Ingeniør J Frederiksen priv. ... 52 28 48
 — Direktør Hardy Olesen priv. ... 52 14 65
 — Rutebilstation andelsselsk. Ma-
 zantigade ★52 68 11
 — Spædbørnehjem „Fuglehøj“
 Dyrehavevej 101 52 32 37
 — Vuggestue (Birgit Laursen) Skole-
 gade 12 52 21 97
 Lykkegårds Børnehavn for evnesvage
 Eliassensvej 46 52 73 48
 Museet på Koldinghus kontoret 52 25 02
 — Magister Sigv. Skov priv. 52 07 63
 Mødrehjælpen Lungeklinikken Skov-
 vangen 52 36 75
 Træffetid: Mand. og onsd. 12—15
 Nordhøj (Virksomhed for handicap-
 pede) Niels Bohrsvej 6 ★52 53 22
 Plejehjemsforeningerne for Vejle og
 Ribe Amter Slotsgade 11 52 72 08
 Red Barnets Børnehavn Jungmansv. 14 52 53 13
 Røde Kors Ekspedition Sygehuset.. ★52 22 88
 Sct. Jørgens Stiftelse Hospitalsgade.. 52 05 93
 Skorstensfejeren (M Møller) Konge-
 brogade 63 52 11 66
 Statens bilinspektion ★52 88 44
 Synssted: Niels Bohrsvej 7
 Synstider: Mandag—fredag kun
 efter tilmelding dagen før
 Tilmelding: Mandag—fredag
 kl. 8,30—12,00
 — Bilinsp. Erik Børge Møller priv. 52 39 43
 — Bilassistent A Sundgaard priv. 52 61 24
 — Bilassistent F Nørgaard priv.
 .. Taulov 56 23 90
 — Ingeniør P E Hvid priv. 52 92 28
 — Bilassistent Niels Dixen
 Fjelstrup (04) 58 63 05
 Turistforeningens bureau Helligkors-
 gade 18 52 02 30
 Åben 9—12,30 og 14—17
 Fra 1/7—31/8 dog 9—19
 Lørdag 9—12
 Vejerkontoret statsaut. Havnen..... 52 04 58
 (7—16,30, lørdag lukket)

Regler for optagelse

Telefonabonnenter under Kolding central optages *gratis* i *navneregistret* med navn, stillingsbetegnelse og bopæl samt om ønskes kortfattet træffetid f.eks. 9-11. Endvidere i *fagregistret* under bestående fagrubrik med kortfattet navn og adresse.

Yderligere optages *mod årlig beregning*:

De anførte priser er exclusive MOMS.

Navneregistret:

Optagelse mere end eet sted Kr. 17,00 pr. linie

Supplerende tekst (uden reklamemæssigt indh.) Kr. 17,00 pr. linie

Fremhævelse af navn med 3 mm høje typer .. Kr. 45,00 pr. opt.

Fagregistret:

Optagelse mere end eet sted Kr. 17,00 pr. linie

Supplerende tekst (træffetider, varesorter, repr.

firmaer osv.) Kr. 17,00 pr. linie

Fremhævelse af navn med 3 mm høje typer .. Kr. 43,00 pr. opt.

Ramme om navn, adr. og nr. evt. annonce etc. Kr. 22,00 pr. opt.

Større bogstaver, annoncer, tegninger, klichéer Kr. 5,40 pr. mm.

Minimum kr. 54,00. 200 mm (spalte) kr. 680,00 incl. ramme.

Diapositive annonceklichéer beregnes med kr. 6,40 pr. mm. minimum kr. 64,00.

Klichéer på mindst 10 mm højde leveres gratis efter opgiven tegning og forbliver udgiverens ejendom. Ingen annonce eller kliché må være bredere end 50 mm.

Anmeldelse om rettelser og tilføjelser må snarest muligt og senest den 1. oktober *skriftligt* indsendes til redaktionen.

Redaktionen forbeholder sig ret til at nægte optagelse af begærede annoncer.

Enhver ordre om optagelse i håndbogen betragtes som løbende, således at alt optaget stof (annoncer etc.) vil overgå uforandret fra håndbog til håndbog, medmindre skriftlig anmodning om forandring eller udslettelse tilgår redaktionen inden hvert års 1. oktober. Det bemærkes, at det ikke vil være muligt at forelægge korrektur for abonnenterne.

Redaktionen påtager sig intet ansvar for mulige fejl eller mangler i håndbogen.

Et eksemplar af telefon-håndbogen sendes gratis til hver i håndbogen optaget abonnent i Kolding og opland indenfor ca. 10 km. Abonnenter i landcentralerne modtager håndbogen tilsendt pr. post.

Ekstra telefonbøger kr. 14,00 excl. MOMS og porto.

Agtrupvejs Smørrebrød

Bente og Kurt Askoven . Agtrupvej 46

Telefon	Åbent tirsdag, onsdag og torsdag	kl. 8-22
52 87 27	Fredag, lørdag og mandag	kl. 8-24
	Søndag	kl. 11-21

KOLDING TELEFON-CENTRAL

(Områdenummer 05)

(Takster for udenbys samtaler fra Kolding central: Se hvide blade side 7 og 8 samt taksttabeller sidst i bogen)

Navneregister

Alfabetisk fortegnelse over telefonabonnenter under Kolding central

(Ordnet efter navn og stilling)

Postadresser: pr. A. = 6051 Alminde
pr. Bj. = 6091 Bjert
pr. S. = 6093 Sjølund
hvor intet er anført er adr.: 6000 Kolding

A	BELA BETON A/S FÆRDIGBLANDET BETON ★ 52 70 00
----------	---

ABC-flytteforretning Hørgården
Mosevej 52 67 45

Abel Arne og M Skjøde Knudsen
advokater Rendebanen 13 ★52 08 22
— Arne Abel priv. Bakkedraget
Strandh. 52 46 76

Abildgaard J E civiling. Strandvejen 32 52 51 90

Abildskov Slgv. inseminør Bramdrup-
vej 19 Bramdrupdam 56 81 90

Abildtrup Preben redder Junghansv. 9 52 43 98

Abrahamsen Jens Aage fængselsbetj.
Kingsvej 24 52 99 32

Absalon
se Skandinavien

Adamsen Erik ing. Gudhjemsvej 11 .. 52 74 32

Adamy Thyra og Josef Fjordvang 31 53 02 48

Adler Mogens tlf.montør Palmeallé 28 52 12 31

Administration-Economy A/S Strand-
møllevej 13 52 42 99

Adolphsen Th. Hyrdestræde 7..... 52 82 79
— Jørgen grosserer Læssøegade 27.. 52 14 14

Adomatic A/S

aut. Siemens forhandler Fabriks-
vej 32 ★53 01 22
— Direktør A Sjøe priv. 56 84 43
— Driftsleder B Pedersen priv. .. 52 92 44

Adsbøl Niels autolakerer Snerlev. 19 52 71 35

Adsbøll Erik autooprett. Seest Bk. 55 52 72 18

— J konfekturhdl. Sct. Jørgensg. 14 52 22 52

— Ejnar specialarb. Svendborgvej 7.. 52 91 27

— Aksel taxavognmd. Stadionvej 83.. 52 94 64

— Ellen tlf. inde Ndr. Ringvej 19.. 52 30 58

Agerberg Axel repræs. Clemensg. 6 52 20 59

Agermø Niels-Jørgen bankfuldm.
Syrøvej 11 52 99 04

Agerskov J ingeniør Gudhjemsvej 5.. 52 66 05

Agerup Marle og Orla Hestehaven 35 53 09 42

Agtrupvejs Brødudsalg (Regner Erik-
sen) Agtrupvej 23 52 97 70

— Bud Central Hørgården Mosevej .. 52 67 45

— Kiosk (R Henriksen) Agtrupvej 127 52 26 54

— Smørrebrød (Bente og Kurt
Askoven) Agtrupvej 46 52 87 27

Ahlefeldt U Engen 15 Tved 52 70 99

Ahrendsen Niels lagerforv. Brandorffs-
vej 13 52 48 27

Ahrendt Johannes S Rådvad 56 85 39

—'s Selskabsfoto Skovgårdet 17 Tved 52 71 79

Ahrendtsen Sigfred Horskjær Mose-
vej 61 52 96 95

— H K arbejdsleder Stranden 6
Rebæk 52 92 83

— Mona frk. kontorassistent. Vesterbro-
gade 12 52 57 25

— Kirsten tegner Sdr. Kongevej 56 .. 52 16 26

— Leif værkfører Gormsvej 20 53 08 82

Akselhus

blomsterforr. (Esther Christensen)
Haderslevvej 1 omst. t. priv..... 52 05 47

Akselsen Orla afd.m. Bredevej 8 Seest. 52 37 78

Akseltorv Boghandel

(J C Mortensen) Akseltorv
omst. til priv. 52 17 17

★ betyder fællesnummer for flere ledninger

Aksjoberg Gerda Buch korrespondent
Svendborgvej 9 53 02 15

Aktivbanken A/S

(Folkebanken) Jernbanegade 5 .. ★52 55 11
— (Diskontokassen) Jernbaneg. 22 ★52 55 55
— Sønderport afd. Agtrupvej 2.. ★52 55 11
— — — — — ★52 56 55
— Munkenborg afd. Vejlevej 130.. 53 11 55
— Bramdrupdam afd. 56 80 02
Eksp.: 9,30—15,30
Fredag tillige 17—19
Lørdag lukket
Aktuelt Oehlenschlägersvej 9 52 30 00
Alba Budcentralen (Henry Olsen)
Bramdrupdam 56 85 09
Albani Bryggerlernes Depot (Børge
Holm Schönning) Christoffer II
Vej 10 52 05 19
Albers Paul E pensionist Bøgevangen 1
Tved 52 58 66
Alberts F repr. Lerbjergv. 40 Seest 52 86 15
Albertsen Anna fru Tvedvej 131⁵ 52 88 41
— J E gårdejer Rådvad 56 81 42
— Jens J gårdejer Stubdrup 56 82 66
Albrechtsen Anna Tvedvej 131 52 60 39
— K chauffør Snerlevej 6 52 73 53
— Anne-Marie fru Fredericiagade 38. 52 96 84
— Mary fru Seest Bakke 29 52 40 79
— Carl fhv. gårdejer A. L. Johan-
sensvej 9 52 66 92
Albrechtsen C B fru fhv. inspektice
Dalbygade 61 53 09 13
— Th. overlærer Falkevej 27 52 37 71
Albret Aksel J folkepens. Tvedvej 141 52 87 94
Albæk Sonja kontr.tlf.inde Stadion-
vej 39 52 42 08
Alexandersen N J bankdir. Vangen 15
Tved 52 71 85
Alls Salon Koldingbj. 16 omst. t. pr. 52 41 36

Alka Forsikring A/S

(assurandør Egon Fogtmann)
Søndergade 13 a 52 10 29

Alkoholskadede, Ambulatoriet for

(Kolding Sygehus) Sct. Jørgens-
gade 47 ★52 22 88

Alles Budcentral

(Peter Starup)
Frydsvej 47 52 40 32
Allesø Anna Agtrupvej 109 52 60 74
Allison Fredericiagade 8 53 14 04
Almegaard M L pensionist Henr. Rant-
zausvej 13 a 52 90 83
— H værkfører Humlevænget 26 52 48 21
Alminde Aage fru A. D. Burcharths-
vej 23 52 08 43
— J I overlærer Dyrehavevej 18... 52 24 30

Almindelige Brandforsikring for Land- bygninger

Den Jernbanegade 32 ★52 66 88

Almose Karin afd.leder Kobbelhøve 6
Strh. 53 07 91
Alnor Erik journalist Rytterknægten 5 53 00 27
Alpedalens Køreskole (Laurids Hansen)
Alpedalsvej 13 52 30 17
— **VVS A/S** værksted og kontor **Taulov** 56 21 70
— Direktør Sv. Visbech Madsen
priv. Solskrænten 4 Alpedalen 52 34 75
Alrø J pakkerske Kærmindevej 17 ... 53 09 62
Alsted G økonoma Alykkegade 1 b.. 52 60 48

Alsøer Else kontr.tlf.nist Dreyersv. 25 52 29 06
Altenburg's Efff. (Eva Dal) tandlæge
Slotsgade 9 52 00 56
Amagerortov Frugt- og Blomsterforretning
(E Højriis Jensen) Tøndervej 41 .. 52 91 20
Amelung Elisa fru Kløvervej 17⁷ 52 95 18
Amerikansk Trykluftmaskin-
Kompagni A/S Sdr. Havnegade 32 52 02 05
Ammentorp Johanne fru Læssøeg. 12 52 07 97
Amrani Antonio Haim højspændings-
montør Åbenråvej 10 52 59 20
Amstrup K driftsleder Poul Møllers-
vej 3 52 23 45

Andelsbanken A. m. b. A.

Rendebanen 13 ★52 60 22
Eksp.: 9,30—15,30
Fredag tillige 17—19
Lørdag lukket
— **Bramdrupdam-Afdeling** 56 81 10
Eksp.: 9,30—12,30
Fredag tillige 17—19
Lørdag lukket
— **Vonsild-Afdeling** Vonsild 56 61 81
Eksp.: 14—16
Fredag tillige 17—19
Lørdag lukket

Anderberg Robert C. Plougsvej 108 .. 52 60 94
Andersen A Haderslevvej 173 52 89 51
— **A Zahngade** 41 52 83 15
— **A J Vibevej** 7 52 56 44
— **A Thorup Eliassensvej** 16 52 82 19
— **Anna og J Chr.** Hertug Abelsv. 12 52 76 94
— **Anna A W.** Kiørboesvej 1..... 52 88 90
— **Anni Kettingvej** 9 52 96 94
— **Børge Firma** (konsulent T Hallund-
bæk) Bøgevangen 5 Tved 53 06 66
— **Ejnar Piledamsvej** 32 52 59 19
— **Ejnar K** Katrinegade 7 52 03 37
— **Estrid Udsigten** 13 52 55 27
— **Eva Johanne** Grydhøj 11 Bramdrupd. 56 85 33
— **G Sydbanegade** 4 52 11 00
— **Hans Marius** Violvej 9 52 97 39
— **Helga Emilie** Cedervej 10 a 52 96 89
— **I Brinch** Læssøegade 48 52 92 61
— **Ida Skovparken** 11 53 03 59
— **Iver Th.** Borthingsgade 20 52 39 66
— **Jens Thuesen** Cedervej 9 52 95 24
— **Johannes** Brændkjærgade 54 52 99 64
— **Jørgen** Kingosvej 44 53 08 03
— **Kaj Tjørnevænget** 7 52 91 64
— **Kr. Damgaard** Haderslevvej 75 b.. 52 70 10
— **Leif Knud** Hansensvej 25 52 29 69
— **Magda** Helligkorsgade 4 52 08 27
— **Marie** Brændkjærgade 76 52 43 09
— **Marie** Snerlevej 54 52 34 89
— **N Juhl** Gl. Stationsvej 17 Bram-
drupdam 56 82 27
— **Otto Peter** Tvedvej 143⁹ 52 43 28
— **P G Sorøvej** 1 53 09 07
— **Peter Erik** Glippingsvej 1 52 21 29
— **P L Ndr.** Ringvej 19 52 41 32
— **Villy Junghansvej** 28 52 47 11
— **Poul** afd.chef Kobbelhøve 3 Strh.. 52 91 41
— **Steen** afd.leder Bjergbyv. 26 Seest 52 91 56
— **E fhv.** apoteker Sdr. Kongev. 3.. 52 65 16
— **H Ole** arbejdsmd. C. Plougsvej 120 53 02 92

Andersen

- **A J (MDA) & A Holm (MAA)**
arkitekter Helligkorsgade 22 ★52 33 11
- **A J Andersen priv. Heimdals-**
vej 41 52 33 11
- **A Holm priv. Kaj Munksvej 2.** 52 38 87
- **Heinrich Chr. assurandør**
(AU/MLU) Agtrupvej 154 52 84 57
- **Svend E assurandør (Baltica)**
priv. Kongebrogade 81 52 14 66
- **Willy autolakerer Olaf Ryessg. 4-6** 52 73 52
- **Værkfører Finn Minche priv...** 52 77 67
- **Willy Andersen priv. Agtrup-**
vig Sdr. Bjært 57 20 70
- **P Lund automekan. Jernbaneg. 40** 52 39 97
- **priv. Rådadvvej 13 Bramdrupd.** 56 87 07
- **Aage Andersen**
bageri og konditori Haderslevv. 89 52 14 70
- **Johs. bagerm. Klostergade 13....** 52 02 63
- **priv. (efter kl. 18)** 52 50 36
- **Poul E bagerm. Kikkenborgvej 2** 52 12 75
- **V Aa, bankfuldm. Grønningen 7..** 52 38 36
- **G blomstergross. Haderslevvej 75C** 52 45 63
- **Preben G blomstergross. Snerlev. 32** 52 97 62
- **J blomsterhdl. (Forglemmigej)**
Sct. Jørgensgade 41 52 22 25
- **B Gamborg boghold. Nørreled 13**
Bramdrupdam 56 84 18
- **Johs. K bogholder Dyrehavev. 109** 52 51 43
- **Poul Erik bogholder Grydhøj 6**
Bramdrupdam 56 82 01
- **Petra broderimag. Søndergade 13** 52 09 73
- **Aage (Budcentralen) Brunebjerg 24** 52 21 50
- **K chauffør Kn. Hansensvej 13 ..** 52 21 61
- **Ove chauffør Dalby** 52 35 02
- **Paul Richard chauff. Sct. Hedvigsv. 2** 52 12 78
- **Svend Aage chauffør Palmeallé 18** 52 92 49
- **Carl Chr. chokoladearb. Snekpe-**
vej 7 52 57 44
- **Chr. cottonvæver Vejlevej 92** 52 30 14
- **B. Andersen Dame-**
frakker A/S
Rendebanen 15 52 81 56
- **Edith fru damefris. Strandvejen 60** 52 43 82
- **Mona Lund damefrisør Kongebro-**
gade 46a 52 59 10
- **Per Andersen**
(Dansk Teaterforlag) Dyrehave-
vej 11 52 10 42
- **V direktør Møllegærdet 26 Dalby..** 52 84 67
- **Verner Skovgaard disp. Tjørne-**
vænget 26 53 01 86
- **E Marbjerg dritsl. Alykkeg. 10..** 52 79 13
- **Lilly og Magnus ejd.hdl. Dalbyg. 8** 52 81 47
- **N P statsaut. ejd.mægler Tønderv. 24** 52 60 16
- **Ole ejd.mæglerassist. Agade 11 ..** 53 08 08
- **A Voulund fabr. Fjordvej 58 Strh.** 52 39 80
- **Bent Voulund fabr. Skovparken 107** 52 31 50
- **Eihler fabr. Fynsvej 75** 52 22 75
- **H fabr. Låsbygade 32.....** 52 27 84
- **Ove farvehdl. Låsbygade 17** 52 08 33
- **priv. Rugmarken 42**
Nr. Bjært Nr. Bjært 56 51 96
- **Svend E farvehdl. Låsbygade 15..** 52 78 04

Andersen

- **Einar fiskehdl. Thyrasvej 17.....** 52 51 48
- **Mathias formd. Sonebjerg** 52 97 15
- **A Kirsteln foretrn.f. Fynsvej 63..** 52 18 19
- **P Høgsted foretrn.f. Fredericiag. 6** 52 21 76
- **O Helstrup forst. Alpedalsv. 92 ..** 52 53 85
- **Erik Vagn forv. Rådadvvej 44**
Bramdrupdam 56 80 64
- **Svend forvalter Ballumvej 8** 52 98 35
- **Svend forvalter Lykkevænget 7**
Bramdrupdam 56 85 43
- **John fotoassist. Skovparken 81 ..** 52 56 03
- **Willy E fritidshj.leder Leck Fi-**
schersvej 2 52 02 46
- **A fru Carl Plougsvej 2** 52 61 68
- **A fru Gl. Tved 7 Tved** 52 85 77
- **A F fru Påbyvej 13 Bramdrupdam** 56 81 98
- **Agnes fru Låsbygade 105** 52 40 85
- **A J V fru Møllevej 15** 52 15 68
- **Ane K fru Fjordvej 10 Strh.** 52 99 29
- **Augusta S fru Påbyv. 6 Bramdrupd.** 56 80 93
- **B fru Tvedvej 129¹** 52 64 24
- **Christian fru Margrethesminde**
Dybvadbro 56 84 17
- **E fru Søndervang 26** 52 82 54
- **Elna Spørsø fru Søgade 37** 52 36 06
- **Else fru Katrinegade 7** 52 03 37
- **Ester Brøndum fru Cypresvej 12k** 52 92 26
- **Ester Møller fru Fjordvej 9 Strh.** 52 59 51
- **Frida fru Agtrupvej 41** 52 55 29
- **Greta Aug. fru Fynsvej 77** 52 00 91
- **Grethe Quaade fru Dreyersvej 28** 52 85 20
- **Gudrun fru Fjordvej 96 Strh.** 52 23 31
- **Gudrun fru Læssøgade 19.....** 52 04 81
- **Gudrun Nørup fru Snerlevej 20 ..** 52 70 40
- **Helga fru Zahngsade 35** 52 62 13
- **Karen fru Harte** 52 60 97
- **Kirsten fru Strandvænget 29 Strh.** 52 65 23
- **Kristine fru Svendborgvej 3** 53 08 24
- **M fru Kongebrogade 11** 52 04 95
- **M fru Strandvejen 12** 52 28 52
- **M Thomsen fru Kongebrogade 29** 52 64 30
- **Magda fru Parkvej 3** 52 12 94
- **Marie fru Hospitalsgade 8** 52 90 47
- **Marie fru Svendborgvej 1** 52 61 98
- **Marie fru Tvedvej 127** 52 86 43
- **Marie Ladegaard fru Domhusg. 17** 52 35 41
- **Martha fru Strandvejen 39** 52 32 97
- **Mary fru Agtrupvej 54** 52 94 37
- **Mary fru Ingemannsvej 11** 52 96 98
- **Olga fru Skydebanen 1** 52 98 72
- **Rigmor fru Zahngsade 28** 52 06 39
- **Rosa fru Tvedvej 143** 52 94 46
- **Sonja fru Cedervej 32c** 53 03 58
- **Aase fru Kløvervej 37¹⁰** 52 73 91
- **Bjarne Højer frugthdl. Låsby-**
banke 5 52 22 20
- **Anna C frk. Haderslevvej 92....** 52 07 40
- **Anna Marie frk. Kløvervej 23 ..** 52 84 79
- **K frk. Seest Bakke 107** 52 47 31
- **H G fuldm. Nyhegnet 5 Tved** 52 15 25
- **Karl fuldm. A. D. Burcharths. 8** 52 06 13
- **Christian garver Kløvervej 31** 52 69 21
- **P Ladegaard glarm. Klosterg. 5..** 52 22 36
- **Bent gross. Jovavej 15** 52 73 70
- **C M gross. Fjordv. 60 Strandh..** 52 62 86
- **Hans Emil grosserer (Sprit-lageret)**
Enev. Sørensenvej 11 ★52 79 11
- **priv. Vonsild 56 61 44**

Andersen

— P Toustrup- gross. Slotsallé 11	52 03 65
— — — — —	52 67 27
— Kjeld guldsmed Bakkevej 28	52 24 15
— J gårdejer Stubdrup	52 34 31
— Jens fhv. gårdejer Nytoft 2 Bramdrupdam	56 80 11
— Jens gårdejer Skovvang Seest Østerskov	52 75 79
— Wulf fhv. gårdejer Norgesvej 1	52 57 10
— Dorte hjemmehj. Gøhlmannsvej 11	53 07 01
— Vibeke hjemmesygepl. Palmeallé 24	53 04 12
— Inger hush.kons. J. L. Hansensv. 5	52 18 63
— K W ingeniør Ingridsv. 81	52 17 98
— Kaj Voulund ing. Skovparken 97	52 84 24
— Sommerbolig Grønning- hoved	Vejstrup 57 44 53
— E inspektør Ørebrovej 4	52 14 49
— V K inspektør Vestervang 15 Bramdrupdam	56 80 94
— Vagn Jagert inspektør Ollerupvej 9	52 24 56
— Knud journ. Låsbygade 98	52 95 35
— Arne kafferisteri Frydsvej 63	52 14 00

— Harald Andersen's Kaffe-
risteri A/S

Toldbodgade 5	★52 77 00
— Harald Andersen priv. Gyden 26 Bramdrupdam	56 80 48
— Kons. Erik Sørensen priv. Stranden 42 Rebæk	52 55 13
— Johs. kartonnagearb. Hollænder- vej 23	52 16 27
— H G kasserer Carl Plougsvej 8	52 02 49
— Erik Skovgaard kedelpasser Valmuevej 9	52 67 96
— J P kedelpasser Istedvej 7	52 81 19
— K J kedelpasser Ballumvej 5	52 50 49
— Oscar kedelsmedem. Holbergsvej 2i	52 21 85
— Anna fru klassel.koll. Agtrupv. 2 A	52 16 82
— Ejler kolonialhdl. Agtrupvej 190	52 41 95
— Knud konsulent Syrenvej 1	52 83 50
— Per konsulent Seestvej 32	52 71 71
— Erland kontorassist. Drammenvej 6	52 21 58
— J A kontorassist. Snerlevej 22	52 69 51
— S kontorassist. P. Beirholmsvej 4	52 75 25
— Evald kontorchef Haderslevv. 75 E	52 69 03
— Karla kontorist Agtrupvej 145	52 79 96
— Carlo Dahl kontrollør Gormsvej 18	52 51 57
— Gerda Guldberg kontroltilf.nist Blæsbjerggade 4	52 05 50
— Erna Juul korsetforretning Hellig- korsgade 12	52 20 75
— E krim.assist. Domhusgade 25	52 20 63
— P Thuesen krim.assist. Imman.vej 6	52 00 93
— Eigil kunsthdl. Fredensgade 28	53 08 15
— Jacob (Sydjysk Kunsthandel) Mazantigade 10 omst. til priv.	52 09 83
— Eigil Andersen priv.	53 08 15
— A O købmd. Læssøegade 23	52 62 43
— Axel købmd. Enev. Sørensen- vej 11	52 79 11
— Bent købmd. Kastanieallé 12	52 35 66
— Børge købmd. Søndergade 30	52 29 99
— H Schmidt købmd. Grydhøj 7 Bramdrupdam	56 86 18
— Kai købmd. Heimdalsvej 18	52 63 01

Andersen

— M købmd. Fredericiagade 29	52 09 94
— N Bundgaard købmd. Hylke omst. til priv.	52 47 30
— Svend Andersen købmd. Agtrupvej 45	52 04 47
— priv. Riis Toft 7	52 69 47
— Kr. Hald lagerarb. Ørebrovej 16	52 42 69
— Sv. Aa. lagerass. Gråstenvej 13	52 75 62
— Verner lagereksp. Højgård Seest	52 72 82
— Kaj lagerforv. Krathusvej 4	52 20 98
— O B lakridsmester Musvitvej 11	52 70 73
— Harald Hovborg lokomotivfører Trappergårdsvej 3 Strandh.	52 32 86
— Grete og Bjarke læger Helligkors- gade 13	52 66 12
Telefontid 8—9 Konsult. 9,30—11 Onsdag kun 16,30—17,30	
— Ketty lægesekr. Valmuevej 14	52 06 54
— A lærer Jovavej 42	52 02 76
— Ingeborg lærerinde Brændkjær- gade 70	52 41 38
— Aase lærerinde Bellisvej 2	52 50 71
— Verner Elgaard lærerstud. Søgade 17	52 41 59
— Friis Prangsgaard maler Brynet 29 Bramdrupdam	56 85 46
— Emanuel malerm. Agtrupvej 7	52 05 71
— Herluf malerm. Ottosgade 1	52 26 47
— L P malerm. Søndervang 30	52 31 54
— Sv. Th. malerm. Fynsvej 123	52 65 03
— Olaf malersv. Ravnsbjerg 19	52 54 51
— Miller manufakturhdl. Hospitals- gade 53 omst. til priv.	52 32 02
— Harry maskinarb. Fr. VII Vej 42	53 01 75
— E Lund maskinm. Rådvadvej 24 Bramdrupdam	56 86 51
— Poul J Bekker maskinm. Marstal- vej 20	52 87 97
— Vald. maskinsnedk. Vesterbrog. 30	52 67 39
— Axel maskinværkst. Haderslv. 61	52 31 69
— Andreas materialforv. Poul Møllers- vej 20	52 72 41
— Christian medhj. Vesterbrogade 15	52 51 17
— Flemming mekan. Enev. Sørensen- vej 50	52 09 85
— Ove mekaniker Chr. III Vej 24	52 71 46
— E G montør (Dansk Køle-Service) Mindevej 2	52 23 58
— Hans montør Strandvg. 13 Strh.	52 30 46
— Hans Peter montør Immanuelsv. 9	52 27 29
— Jens montør Henr. Thorningsvej 13	52 98 07
— Vagn montør Erik Glippingsvej 26	52 46 73
— Anders murer Kikkenborgvej 68	52 39 65
— S Kyed murerformd. Abenråvej 15	52 75 26
— Jens murersvend Ankeret 2 a Bramdrupdam	56 86 41
— N P mælkehdl. Olaf Ryessgade 10	52 40 74

— Charles Andersen

(Bent Andersen) møbler — tæpper Låsbygade 8—10	52 08 59
— priv. Agtrupvej 67	52 02 23

Andersen

- **Frederik Thaysen** møbelhdl. Seest
Bakke 95 52 23 42
- **Ove C. Andersen**
(CA Møbler) Haderslevvej 17—19.. 52 55 26
— priv. Mosevrå pr. A. . . Alminde 56 11 50
- **I. P. Andersen**
møller (A/S Vonsild Mølle)
Vonsild Vonsild ★56 62 00
- **H C** opsynsmd. Stubdrup 52 68 16
- **Kirsten** overass. Snerlevej 56 52 23 72
- **Verner K** overassist. Nytoft 6
Bramdrupdam 56 81 41
- **E Krogh** overbud Oehlenschlägers-
vej 9 52 30 00
- **Leif** overinsp. Thit Jensensvej 7 .. 52 49 46
- **Mogens** overkirurg Kobbelhøve 28
Strandhuse 52 00 64
- **Gudrun** ps. overlærer Kløvervej 33 53 09 38
- **Hermann** overl. Fredericiag. 34.. 52 55 61
- **Chr.** overpostbud Hans Becksvej 3 52 69 45
- **Erik** overtjener Bjerggade 14 52 88 65
- **Anna** pensionist Agtrupvej 105 .. 52 73 38
- **Anton** pensionist Dr. Fichsvej 9.. 52 82 98
- **Hans** pensionist Kløvervej 19 52 90 85
- **Helene** pensionist Brunehjerg 28.. 52 16 30
- **Helene** frk. pensionist Kløver-
vej 37² 52 94 97
- **Joh. Th.** pensionist Kløvervej 25 .. 52 04 97
- **N P** pensionist Mazantigade 6 52 50 27
- **Willy** regnskabschef Grøndalsvej 90
Seest 52 08 10
- **Aksel** rengøringsassist. Knud Han-
sensvej 9 52 95 70
- **Søren Chr.** rentier Palmeallé 28 .. 53 06 98
- **Arne** repræs. Kløvervej 15 52 80 95
- **Chr.** repræs. Hollændervej 3 52 25 05
- **Erik Vesti** repræs. Mariegade 16 .. 52 73 05
- **Gert Junge** repræs. Drammenv. 7 52 37 34
- **Gunnar Hjøllund** repræs. Danners-
vej 21 52 91 62
- **Jens Christian Bo** repræs. Skov-
brynet 10 53 00 74
- **Kai O** repræs. Højervej 4 52 70 32
- **N Conrad** repr. Skolevg. 8 Strh. . . 52 40 28
- **Ove** repræs. Langagervej 16 Seest 53 04 80
- **Curt** salgschauffør Skansen 2 52 72 54
- **Bent** salgschef Bøgevangen 3 Tved 52 58 41
- **Jørgen** salgschef Poppelallé 3
Bramdrupdam 56 81 24
- **Poul Anker** salgsinsp. Margrethes-
vej 12 52 57 40
- **P E** salgskons. Højbjergvej 11 Seest 52 91 71
- **Poul** semin.lærer Rødkælkvej 7 .. 52 23 85
- **Marie** fru servitrice Låsbygade 92 52 54 06
- **Børge** skindhdl. Stejlbjergv. 38 .. 52 79 69
- **A C** fhv. skolebest. A. D. Burcharths-
vej 19 52 71 27
- **E Harly** skolebetj. Fynsvej 51 52 45 05
- **Svend** skovfgd. Sønderskovgård. 52 10 92
- **Erik** slagter Hostrupsvej 37 52 15 56
- **Alfred** slagteriarb. Nøddebo 9
Vonsild 53 02 37
- **A** slagterm. Brinken 6 52 05 35
- **B** slagterm. Dalbygade 61 52 05 52

Andersen

- **Johs.** fhv. slagter Strandhøj 2
Strandh. 52 63 03
- **Kal Zeberg** slagterm. Hadersl.v. 27 52 15 62
- **Knud** slagterm. Fjordvej 39 Strh. 52 17 75
- **Kristian** slagter Ingridsv. 4 52 59 66
- **N Aage** slagter Konsul Grausg. 5 52 26 61
- **Helge** slagtersv. Fr. VII Vej 10 53 05 35
- **Kaj** sliber Skovparken 113 53 09 69
- **Sv. Aage** smedem. Seest Bakke 129 52 19 36
- **Ragnhild Munck** socialrådgiver
A. D. Burcharthsvej 23 52 51 67
- **Thyge** sparek.kass. Kastanieallé 19 52 68 34
- **Arne Steen** specialarb. Agtrupvej 20 52 90 69
- **S K** stads- og havneing. civiling.
Castenskjoldsv. 1 52 22 33
- **A ps.** sygepl. Carl Plougsvej 1 .. 52 61 19
- **A** sygepl. Fr. VII Vej 32 52 69 58
- **R Thorsted** sølvsm. Fynsvej 81 .. 52 40 75
- **Axel** teaterforlægger Fynsvej 52.. 52 60 33
- **Erik** tegner Egernev. 16 Strh. 52 92 92
- **Jørgen** tekniker Østerallé 13 Strh. 53 09 05
- **Aksel J** tekn. assist. Nyhegnet 14
Tved 52 80 36
- **Benny** tekstilvejer H. Havesv. 11 52 03 05
- **H P** telekontr. Ringstedvej 11 .. 52 57 01
- **P E B** trafikkontr. Sdr. Kongev. 12 52 48 78
- **H P** tromlefører Frydsvej 17 52 66 64
- **Ebbe** trædrejer Carl Plougsvej 11 52 81 28
- **Erik J** typograf Zahns. 7 52 89 90
- **Hans Jørgen** typograf Snerlevej 56 52 23 72
- **N Chr.** typograf Fru Jyttesvej 5 52 11 45
- **Svend O** typograf Sct. Knudsvej 28 52 90 88
- **Hans** tømrm. Skovparken 13 52 35 15
- **Knud** tømrm. W. Kiørboes Vej 1 52 02 81
- **Dagny** vaskeriassist. Mariegade 4.. 52 26 02
- **Carl** vejerassist. Brændkjærgade 72 52 57 74
- **P** vejfmd. Agade 7 52 64 36
- **B** vicetoldinsp. Strandvænget 3 Strh. 52 70 51
- **Carlo** vognmd. Sneppevej 28 52 30 52
- **Tage** vognmd. Duevej 11 52 48 10
- **Bent** værkfører Hans Tavsensvej 1 52 95 00
- **Leif** værkfører Drammenvej 5 52 91 24
- Andreasen** Vald. brændselshdl. Låsby-
gade 106 52 02 62
- **Fa. Th. Andreasen**
cyklehdl. Sct. Jørgensgade 6 52 18 74
- **Bendt** Andreasen priv.
Agtrupvej 158 52 25 89
- **Ib** Andreasen priv.
Immanuelsvej 10 52 44 76
- **Hedvig** eksped. Drammenvej 8.... 52 10 30
- **Andrea** fru Brændkjærgade 42 .. 52 23 17
- **G** fru Poul Møllersvej 13 52 13 76
- **I** fru Strandmøllevej 5 52 76 82
- **Valborg** fru Skovparken 119 53 09 39
- **Anny** og **Knud Vibe** lærere
Strandbakken 10 Rebæk 52 78 63
- **Paul** mekaniker Cypresvej 36 52 40 51
- **Palle R** møbelpolstr. Holbergsvej 87 52 67 91
- **Jørgen** pensionist Koldingbjerg 4 52 68 60
- **Poul Erik** salgskons. Sneppevej 3.. 53 05 00
- **Ester** sygepl. Holbergsvej 87 52 67 91
- **P H N** tekn. assist. Åbenråvej 28.. 52 73 17

Andreasen

- Brdr. træskofabrik H. C. Ørstedsvvej 9 52 59 45
- Ib Andreasen priv. 52 44 76
- Knud-Erik urmager Roskildevej 9.. 52 38 48
- Andreasen W chauffør Tvedvej 27.. 52 45 96**
- Ole repræs. Haderslevvej 16 52 65 05
- Andresen Sigfred Vagtvej 7 52 82 31**
- N Kurt autoopretter Vesterled 17 Bramdrupdam 56 82 46

— Egon Andresen

- dekoratør Nørreled 1 Bramdrupd. 56 84 64
- Svares ikke — drej 52 63 50
- Alis fru Nørreled 22 Bramdrupdam 56 81 88
- Valborg fru Seest Bakke 17 52 65 04
- Albert mekaniker Lyngsv. 8 Seest 52 04 71
- Richard mekan. Humlevænget 22.. 53 07 96
- Jørgen restaur. Brændkjærgade 35 52 35 61
- Anton semin.lærer Heimdalsvej 10 52 78 24
- Andrup Robert maskinsætter Jung-hansvej 1 52 16 43**
- Andsager Betty Haderslevvej 132 .. 52 00 94**
- Anker I L El-vej 3 Seest 52 90 94**
- Svend bestyrer Overmarksvej 9 .. 52 29 29
- Chr. brandm. C. Müllersgade 4 .. 52 78 96
- Migge kontorassist. Skovhytten Seest Østerskov 53 00 91
- Ankjær Jensen Poul overmontør Fjordvej 87 Strh. 52 55 05**
- Transporthjul Gl. Kongevej 25 52 55 02
- Anne Salon (Anne Jepsen) Overbyvej 3 Seest 52 28 93**
- Antik på hjørnet (Marie Fevre) Søgade 1 52 57 57**
- Antonius Vibeke socialråd. Palme-allé 30 52 83 07**
- Antonsen H husdyrbr.kons. Marielundsvej 10 52 57 23**
- Kr. murer Vejlevej 329 Bramdrupd. 56 82 09
- Erik rejsemontør Sct. Knudsvej 56 52 75 05
- Frede repræs. Højbjergvej 23 Seest 52 99 09
- Hans specialarb. Hestehaven 31 .. 52 73 32
- Apel Karl snedker Alykkegade 18 .. 52 06 49**
- Træffes bedst efter kl. 18
- Værksted: Domhusgade
- Apostolsk Højskole, International og Apostolsk Ungdomsskole Lykkegårdsvej 100 52 47 75**
- — 52 47 65
- — 52 47 08
- Elevefon (12—13 og 18—19).. 52 75 87
- Forst. Jens Erik Friberg priv. ... 52 47 65
- Forst. Verner Jensen priv. 52 47 08
- Apostolske Kirke i Danmark Den hovedkontoret (landssekr. Niels Peter Jensen) Lykkegårdsvej 100 52 47 95**
- Regnskabskontoret 52 42 61
- APV- Intec Engineering A/S Blæsbjerggade 4—8 ★52 16 77**
- Arbejdernes Andelsboligforening Engstien ★52 53 44**
- Kontortid: Mandag, tirsdag, onsdag og fredag 12,30—16,30
- Torsdag 12,30—17,30. Lørdag lukket
- Formd. Darling Nielsen Brændkjærgade 84 52 85 21

(fortsættes)

Arbejdernes Andelsboligforening (fortsat)

- Forretningsfører Kr. Pedersen Kastanieallé 50 52 95 97
- Insp. Bent Jensen Hert. Abelsvej 76 52 46 67
- Inspektør B Guld Agtrupvej 147 52 65 18
- Kontortid 8—9 52 39 34
- Vicev. Aksel Holgaard Agtrupvej 149 52 39 34
- Vicev. A Pedersen Norgesv. 33 52 62 21
- Vaskeribygn. Norgesvej 52 04 76
- Vicevært Robert Iversen Skovparken 9 52 93 70
- Forsamlingsbyggn. Snerlevej .. 52 53 48
- Vicevært Erik Madsen Jung-hansvej 34 52 64 42
- **Brandforsikringsselskab G/S (Poul Anker Nielsen) Fr. VII Vej 14 52 53 77**
- **Cooperative Marketenderl på A.S.K. Jens Holmsvej 52 50 84**
- **Fællesorganisation (formd. Svend Bekke) Erik Glippingsvej 16..... 52 05 08**
- (kasserer Børge Poulsen) Tvedvej 29 52 14 43
- **Ildrætsklub Ørebrovej 18 52 50 35**
- **Oplysnings Forbund (formd. Carl Johan Madsen) Rørbækvej 12 Seest 52 42 23**
- (Aftenskoleleder Leo E Frederiksen) Røddingvej 10 52 36 51
- **Radio- og Fjernsynsklub (formd. H Rosendahl Hansen) Skovparken 1 52 60 19**
- (Kass. Jens Peder Wolder) Stenderupvej 3 Agtrup .. Sdr. Bjært 57 20 31

Arbejdsformidlingen

- Klostergade 2 ★52 49 99
- 8—16, lørdag 8—10
- Mandlig og kvindelig arbejdsformidling
- Arbejdskonsulentvirksomhed
- Lærlingeafdeling
- Afdeling for erhvervsvejledning
- (Tirsdag 14—18, onsdag, torsdag og fredag 14—16 samt efter aftale)
- Afdelingskontorer:**
- Egtved: Dalgade 11 Egtved 55 15 66**
- Kontortid: kl. 8—10
- Gravens: Agård 55 32 90**
- Kontortid: kl. 11—12
- Lunderskov: Søgårdsvej 6 Lunderskov 58 50 96**
- Kontortid: kl. 13—15
- Vamdrup: Sønderg. 9 .. Vamdrup 58 16 63**
- Kontortid: kl. 8—11
- Arbejdsgiverkontrol Skattekontoret se under Kolding Rådhus**
- Arbejdsmandenes Begravelseskasse Sydbanegade 11 52 73 34**
- Arbejdstilsynets Kolding kreds Dalbygade 40 ★52 71 33**
- Fabr.insp. civiling. N Bierring Lauritsen priv. Fjordbk. 6 Rebæk 52 67 71
- Inspektør E Andersen priv. Ørebrovej 4 52 14 49
- Inspektør K O Pedersen priv. Vangen 3 Tved 52 50 64

(fortsættes)

Arbejdstilsynets Kolding kreds (fortsat)

- leverandørinspektør (landbrug, skovbrug og gartneri) Dalbyg. 40 ★52 71 33
- Fabrikinsp. civiling. A S Ørsted-Müller priv. Strandvg. 27 Strh. 52 71 12
- rejsende Specialinsp. (fabrikinsp., civiling. E Dollerup) Dalbyg. 40 ★52 71 33
- Arens Sv. P** sparekassefuldm.
Solbakken 16 Rebæk 52 82 16
- Arentoft M I** Sydbanegade 6 52 92 77
- Arildsen Marie** fru Norgesvej 27 a 52 80 05
- E G pensionist Fr. VII Vej 24 52 08 81
- Arler J E** repræs. Elmevej 34 52 51 94
- Arnbjerg-Nielsen S E** lærer Gyvelv. 5 52 48 06
- Arndal Inger** direktør. Brændkjærg. 84 53 00 78
- Arndt V** kasserer Drammenvej 4 52 57 89

arne P sport

- (tidl. Kurt Kühl) Rendebanen 14 52 33 03
- priv. Sdr. Bjært 57 23 15
- Arp Holger** Enev. Sørensenvej 31 52 21 08
- V Ørebrovej 22 52 03 53
- P fru Palmeallé 18 53 01 52
- J lærer Chr. IV Vej 20 52 55 74
- Arpe A** former Sydbanegade 6 52 24 87
- Bent musiker Agtrupvej 139. 52 35 20
- Pia pakkerske Jernbanegade 42 53 06 13
- Helene pensionist Violvej 13 53 05 09
- Arvad H** fabr. Poppelallé 11
Bramdrupdam 56 85 85
- Asburne Pibefabrikken** Låsbygade 41. 52 71 02
- Omst. til Poul Hug priv. Norgesvej 24
- A. S. F. Dansk Følkehjælp** Røddingvej 16 52 30 48
- Alarmering genn. Falc ell. 52 30 48
- Sydjyllandskredsen Snerlev. 42 52 29 02
- Udlånsdepotet Fru Jyttesvej 5 52 62 16
- Asgreen K E** civiløkonom Kobbeltave 26 Strh. 52 58 38
- Askholm Gert** ingeniør Brynet 35
Bramdrupdam 56 80 04
- Ole lærer Vesterallé 1 Strh. 52 16 07
- Askjær B R** bureauforst. Opalvej 9
Seest 52 92 80
- E ingeniør Brynet 59 Bramdrupd. 56 84 28
- Th. salgskons. Skolebakken 8 Strh. 52 30 94
- Askær A A/S** autoreserverede en gros
Sdr. Havnegade 14 ★52 72 44
- Fru gross. K Askær priv.
Castenskjoldsvej 1 52 72 44
- Asmussen Dusine** fru Immanuelsv. 22b 52 14 75
- Flemming kass. Snerlevej 42 52 29 02
- Johs. kass. Dalbygade 17 52 76 31
- K overmontør Solsortevvej 39 52 17 15
- Axel ps. pakhusformd. Rundd. 5 52 71 08
- Aksel værkt. Oehlenschlægersvej 9 53 06 94
- Astrup K G** afd.leder (M.M.F.) Østerbrogade 40 52 42 01
- Hugo filialdir. H.D. Kobbeltskoven 21 Strh. 53 07 57
- Kaja fru Fynsvej 4 52 84 95
- John Alfred slagter Seest Bk. 123 52 62 27
- Ole E tømrer Rønneallé 19 52 44 55
- Asaa Poul H** forretn.f. Vesterallé 9
Strandh. 52 15 85

A 10 tæpper a/s

- A 10 Centret Vejlevej 172 52 67 55
- Atlanta A/S** Låsbygade 30 52 83 32

Atlas

se under Scan-Atlas A/S

- Atlas-Legetøj** Klostergade 15 52 28 85
- Aude-Jensen K** forr.f. Kongebrog. 60 52 22 18
- Aude-Jensen Svend** sliber Eliassensv. 29 52 99 63

Audiola A/S

Fabr. f. elektr. monteringsmateriel

- Fabrikgården Agade ★52 12 33
- Mellem kl. 16,30 og 17,00 52 16 03
- Udenfor kontortid:
- Dir. ing. Ernst E Hansen priv. 52 26 36
- Værkt. R Frohnert priv. 52 03 80
- Kons. Anker Ring priv. 52 39 35

Augustinus Svend grøjer Langmarks-

gård Dons Bramdrupdam 56 82 30

Auktionshallen Låsbygade 65 52 10 97**AU/MLU Forsikring** Landsdelskontor

- Rendebanen 13 ★52 82 22
- Kontorchef cand. jur. K E
Toubro priv. 52 46 70
- Distr.chef A Fibiger-Henriksen
priv. 52 33 45
- Assurandør Heinrich Chr. Andersens Agtrupvej 154 52 84 57
- Assurandør Jørn Andersen
Vestervænget 2 Vonsild Vonsild 56 62 24
- Landbrugsforsikringer:
- Amtsinsp. H P Jensen »Skovly«
Hjarup Vamdrup Hjarup 59 40 35

Auto-Elektro I/S

mekanisk etablissem. Bredg. 24 ★52 75 55

Auto-Forum

- Skolebakken 40 Strh. 52 43 44
- Repræs. E V Madsen priv. 52 53 23

Autoglas A/S

- Hørgården Mosevej ★52 96 00
- Direktør Erik V Larsen priv. 52 94 84

Autogården Seest (Børge Nissen)

- Kløvkærvej 14 Seest 52 28 81
- priv. Idyl 10 Dalby 52 82 72

Automobilhuset og**Motor Company A/S**

aut. General Motors forhandler

- Fynsvej 17—21 ★52 01 44
- Udenfor kontortid:
- Værkstedet 52 00 23
- Lageret 52 07 37
- Direktør C Johansen priv. 52 43 07
- Kontorchef A P Rasmussen pr. 52 55 07
- Værktørrør I Jørgensen priv. 52 39 40
- Lagerchef E Lindegaard priv. 56 86 81
- Repræs. K A Petersen priv. 52 45 51
- Repræs. J Spangsberg priv. 52 84 90
- Repræs. V Karlskov priv. 52 00 26

Autoteknik Kolding A/S

Dieselvej 8	53 08 11
— — — — —	52 24 25
Autotrans (P Thygesen) Ole Rømers- vej 8	★52 43 55
Averhoff Julie Anine Fjordvej 74 Strh.	53 07 51
— Fr. fjerkræksperit Mindevej 12 ..	52 04 02
Avlsdyreksportudvalget-Danimad Mazantigade 5	★53 07 33
— Dir. Tage Jensen Kobbelsko- ven 19 Strh.	52 60 06
Axfort Marianne fru Skovparken 101	52 52 93

B	BELA BETON A/S
	FÆRDIGBLANDET BETON
	★ 52 70 00

Bach Louis H Mazantigade 18	52 00 95
— Lars bankogh. Gudhjemsvej 15..	52 43 38
— Johs. Bach & Søn	
blikkenslagere Låsbygade 24,	52 03 30
— Ole Bach priv. Låsbygade 24..	52 03 30
— Per Bach	
blikkenslm. Dyrehavevej 149	52 87 87
— Værksted: Låsbygade 17	
— Jens eksportchef Kobbelskoven 13 Strh.	52 84 64
— Lilly fru Hammersvej 15 Bramdrupd.	56 85 74
— Ida Bach	
guldsmid Haderslevvej 7	52 19 64
— Ernst inspektør Rylevej 30	52 40 19
— Jørgen P salgskons. Ørebrovej 1..	52 11 74
Bach-Mortensen M apoteker Vangen 17 Tved	52 71 52
Backmann Peter gross. Tvedvej 6 ..	52 69 30
— Peter gårdejer Vranerup	52 80 73
Baden Leif arbejdsleder Hestehaven 7	52 98 79
Bade- og Massageklinikken Mazantig. 1	52 04 48
Bader Georg entrepr. Broagervej 24	52 81 53
Badmlntonklubben Østerbrog. 17	52 22 00
Bager Ingemann ejendomshandler og vekslerer Låsbygade 51	★52 63 00
— priv. Strandvejen 45	52 68 47
— Ingemann Hansen priv. Sydbane- gade 6	52 46 83
Bageri- og Konditorarbejdernes Forbund (kass. Anton Bertelsen) Valmuevej 7	
— (Formd. Gudmund Willatzen) Agtrupvej 139	52 73 49
Bagemestrenes Rugbrødsfabr. A/S	
Mønten 4	★53 03 33
— Direktør Verner Poulsen priv.	52 42 03
— Bagerm. H Høyer priv.	52 75 90
Bagge Maria Parkvej 2	52 02 90
— s Ure — Optik Haraldsvej 4	52 78 28
— — — — —	52 33 03
Bahr Peter Verner malerm. Vester- brogade 47	
— E maskinkons. Snerlevej 14	52 56 75
— Viggo ungdomsl. C. Plougsvej 49 ..	52 35 01
— Valdemar vognmd. Haderslv. 123	52 31 03

Baisner Dorthea fru A. D. Burcharths- vej 23	52 93 68
Bak-Jensen Mogens repræs. Abakken 11 Rebæk	52 94 56
Bakmann Kurt salgsdirektør Bakke- vænget 5 Rebæk	52 70 13
Ball Albert Kongebrogade 53	52 06 65
Balle Ingrid eksam. fodspecc. Carl Plougsvej 1	53 07 15
— Lauritz Balle	
aut. elektro install. Adelgade 6 ..	52 21 07
— priv. Gl. Kongevej 33	52 21 89
— Hother soc.kons. Haderslevvej 109	53 07 19
Balling J forp. Hylkegård Seest	52 72 89
— N A gårdejer Stranden 38 Rebæk	52 71 97
Ballisager Ole rektor Heimdalsvej 9 ..	52 94 41
Balslev Vilhelm gårdejer Brogård..	52 66 70
Baltica Assurance-Compagni A/S	
Bredgade 12	★52 14 66
— Assurandør Svend E Andersen Kongebrogade 81	52 14 66
— E Lysholt Surkjærvej 25 Bram- drupdam	56 86 77
— Viktor Simonsen Rytter- knægten 35	52 18 46
— Chr. Christensen Toftevænget 4 Vonsild	Vonsild 56 61 01
Banegårdspladsens Budcentral (Alfred Petersen) Sydbanegade 6	
Banegårdsrestaurationen Banegården	52 32 32
— Gæsteopkald	52 24 97
Bang Poul Jørgensen Cypresvej 19 ..	52 75 56
— Harald Revsbech fuldm. Solvang 5	52 19 27
— Else fru kontroltfnist Kn. Hansens- vej 7	52 48 23
— H telegrafkontr. Haslevej 7.....	52 23 83
Bank Jørgen murer Nøddebo 20	
Vonsild	52 87 48
— Vagn revisor Gl. Tved 17 Tved ..	52 13 78
— Holger Henriksen rutebilchauffør Hertug Abelsvej 11	52 03 54
— Aksel værkfører Chr. IV Vej 8	52 43 32
Barfod Anne-Lise og Erik tandlæger	
Bredgade 13	52 26 60
— priv. Kastanieallé 7	52 30 60
Bari Pibefabrikken A/S Ole Rømers- vej 14	
— Fabr. Viggo H Nielsen priv... ..	52 45 60
— Værkf. V Andresen priv.	56 81 88
Barkentin Kurt musiker Liljevej 3..	52 46 47
Barkholt Johs. boghdl. Jernbane- gade 1a	
— Johs. Barkholt priv.	★52 15 33
— Johs. Barkholt priv.	52 18 97
— Prokur. Kr. Holt priv.	52 21 65
Barkholt —	
Kontorforsyningen A/S	
Jernbanegade 20	★52 77 66
— Torben Barkholt priv. Heste- haven 17	52 41 54
— Salgschef S Aa. Rasmussen pr.	56 84 14
— Repræs. Helge F Pedersen priv.	52 62 51
— Indkøbschef P Bjerrisgaard pr.	52 92 12
Barkler E Brændkjærgade 72	52 31 12
Barslund Niels repræs. Løkken 3 Bramdrupdam	56 81 72

Barsøe A N & Co. (H Hansen) blikk.sl.
aut. gas- og vandm. Snerlevej 31.. 52 11 90
— Værksted: Fabriksvej 11

Bartholdy Margrethe fru Heibergsv. 5 52 06 35
— Chr. pastor Falkevej 13 52 78 36

Bassing J J civiling. Skolebk. 35 Strh. 52 33 54

Bau Inger og **Jørgen** Skovparken 57.. 53 08 85

Bauer Martin skibsf. Vinkelvej 4 Strh. 52 25 81

Baun Chr. biskop Haderslevvej 94.. 52 11 43

Baungaard Peter Tvedvej 133 52 59 64

Baur Marianne ergoterapeut Ahorn-
vej 10 52 13 35

Bay Niels Anker Christoff. II Vej 32 52 84 52
— **Estrid** bibliotekar Sandvigvej 12 .. 52 56 89
— **Gerda** sygepl. Fynsvej 79 52 24 09

Bayer Kemi A/S

Toldbodgade 16 ★52 57 33

Beadle Ebba Buhl korresp. Snerlev. 16 53 02 57

Bech Annelise fru Trompeterbakken 7 52 30 11

— Bech's Selvbetjening

(E Raymond Petersen) købmd.
Agrtrupvej 135 52 39 19
— 52 39 99
— priv. Agrtrupvej 118 52 39 19

— **Tage Chr.** markforv. Nelliikevej 38 52 69 84

— **Tage** overnek. Påfuglevej 19... 52 06 14

— **Ole Salaffabrik A/S** (Ove Rasmus-
sen) Tvedvej 51 52 74 94

— **Kai** salgschef Akseltorv 4 52 19 43

— **Jens Jørgen** smedev. Rådvadvej 9
Bramdrupdam 56 85 67

— **I** (Inger Hüttel) tandtekn. Aksel-
torv 4 52 19 43

— **& Nielsen** tømrem. værksted:
Sdr. Ringvej 40 52 50 05
— **Halvor Bech** pr. Stejlbjergv. 6 52 29 34
— **Arn. Nielsen** priv. Stejlbj.v. 18 52 31 58
— **Tømrer Arne Jensen** priv.
Haderslevvej 136 53 04 64

Bech-Nielsen H arkitekt (M. D. A.)
Dyrehavevej 15 ★52 34 66
— priv. Trompeterbakken 11 52 65 10

Bech-Thostrup Bendix redaktør
Terrasseparken 4 Strandh. 52 22 07

Beck Cecilie Kløvervej 35 52 87 31
— **Erik Søgade** 27 52 92 24
— **Nis** afd.leder Gl. Kongevej 43 52 52 16
— **Kr.** arkitekt Søndergade 13 c.... 52 63 54
— priv. Bakketoppen 1 Bramdrupd. 56 81 18

— **Jensen Per** civiling. Kastanieallé 25 52 03 16

— **Finn Erik** direktør Brynet 42
Bramdrupdam 56 87 48

— **Ole Bjørn** direktør Brynet 38
Bramdrupdam 56 85 83

— **Signe** fru fodpl. Dyrehavevej 161 52 21 60

— **Ingeborg** fru fhv. forstanderinde
Fru Jyttesvej 5 52 31 37

— **Hansine** fru Slotsgade 19 52 04 87

— **Anna C** frk. Dalbygade 21 52 62 76

— **Beate** fru gårdejer Kristinesminde
Lykkegårdsvej 52 04 64

— **Jens Chr.** ingeniør Kaj Munksv. 12 52 36 74

— **Ib** lagereksp. Cypresvej 13 53 03 10

— **Poul** montør Slagelsevej 43 52 67 93

— **P W** radiotekn. Kingosvej 25 52 93 92

— **Lisbeth** servitricer Cypresvej 23 ... 52 96 78

Beck-Frederiksen K sygepl. Fr. VII
Vej 2 52 39 64

Beck-Jensen Margrethe plejemoder
Holbergsvej 45 52 41 85

Becker Ernst bagerm. Dalbygade 34.. 52 08 18

— **Britta** lægeeksam. fodplejer Søn-
dergade 30¹ 52 89 85

— **A** graver (Gl. Kirkegård) Over-
marksvej 4 52 22 29

— **Erik** kommuneassist. Bekkasinvej 31 52 69 66

— **Ervin** slagter Sandbjergvej 51 Seest 52 27 38

— **Rich.** vinduespol. Rubinvej 3 Seest 52 89 85

Bedsted Asta sygepl. Sneppevej 35 .. 52 76 66

Beenfeldt E trafikkontr. Banegårds-
pladsen 4¹ 52 62 41

Behrens Knud Østerbrogade 36 52 24 22

— **Vilh.** Søgade 16 52 19 91

— **Svend E** prokurist Bakkevænget 15
Rebæk 52 31 33

Beierholm Hans Erik kioskejer
Ravnevej 11 52 57 55

Beirholm Anna M fru Falkevej 17 .. 52 06 99

— **Ellen** fru Katrinegade 29¹ 52 04 75

— **Jørgen E** aut. install. Haderslevv. 64
omst. til priv. ★52 41 88

— **Overmontør John Bekker-Hansen**
priv. 52 56 98

— **J P** major Solkrogen 7 Alpedalen.. 52 50 72

— Beirholms Væverier A/S

Dalbygade 38 ★52 45 55

— **Fabr. Mogens Beirholm** priv.
Fynsvej 127 52 66 48

Bek Jens Peter depotleder Tvedvej 58 52 49 81

— **Hans Chr.** disponent Skovgærdet 5
Dalby 52 75 97

— **Anne E** fru Dyrehavevej 152 52 21 68

— **Bodil** fru Dalbygade 51 52 04 80

Bekke Kai bestyrer Fredericiagade 25 52 53 17

— **Svend** kontorbest. E. Glippings-
vej 16 52 05 08

— **Karl Oluf** pensionist Violvej 2 53 01 01

— **K E** vognmd. Kærmindevej 37... 52 42 72

Bekker Folmer A. D. Burchartsvej 17 52 48 74

Bekker-Hansen John overmontør Skov-
lundvej 50 Seest 52 56 98

Bela Beton A/S

hovedkontor Jernbanegade 29 .. ★52 70 00

Betonværk: Havnen nord

— Bela Invest A/S

(Kolding Byggematerialeforretning
A/S) færdigblandet beton — bygge-
materialer Jernbanegade 29 ★52 70 00

— **Dir. S Nissen** priv. .. Nr. Blært 56 51 00

— **Forv. M Hedegaard** priv. 52 66 39

— **Kons. Erik R Pedersen** priv. ... 52 16 72

Beldringe Aage A K bygningskonstr.
cand. agro. Strandvejen 6 52 23 73

Bellevue-Salonen (Gerda Christiansen)
damefrisør Haderslevvej 75 C
omst. til priv. 52 65 45

Belysningskontoret Rådhuset se under Kolding Rådhus	
Bendixen B Cypresvej 18	52 89 10
— Bruno arbejdsleder Frands Sørensenvej 8	52 52 32
— E fru Tøndervej 34	52 41 96
— J optiker Søndergade 16	52 68 65
— Verner repræs. Frydsvej 1	53 06 20
— Niels træværksarb. Thurasvej 9 ..	52 93 69

Bendstrup

— K. Bendstrup & Sønner	
blikkensl.m. Haderslevvej 90	★52 27 66
— E Bendstrup jun. priv. Strand- bakken 20 Rebæk	52 25 84
— K Bendstrup jun. priv. Helm- dalsvej 51	52 31 35
Bendtzén Peter læge Skovbrynet 22..	52 88 51
Bendz K tekniker Agtrupvej 40	52 86 88
Bengtzen Eilly fysioterap. Snerlev. 24	52 39 41
Bengtsson Kathrine fru Kløvervej 23	52 48 15
Bengaard N fhv. gårdejer C. Plougs- vej 97	52 62 23
Benkjer A D Rylevej 34	52 33 05
Bennedbæk L typograf Brændkjær- gade 87	52 84 29
Bennedsen Karen Marie Norgesvej 7.	53 07 86
— Hans Peter vinduespolerer Bramdrupskovvej 35	56 86 10
Bennetsen H lektor Gudhjemsvej 10	52 69 53
— H salgschef Svanekevej 5	52 50 16
Bennetzen Minna fru Parkvej 4	52 03 85
Bennike Johanne fru Gl. Kongevej 36	52 93 41
— Knud-A overlæge Fasanvej 10 ..	52 86 70
Bentzen Oluf Snerlevej 54	52 94 31
— Karsten chauffør Stigaardsvej 8 ..	52 63 18
— Kaj dekoratør Kongehusvej 15 ..	52 73 07
— Axel entrepr. Ndr. Ringvej 49	52 60 80
— Week-end- og aftentelefon	52 65 53
— Gerda fru Slotssøvejen 3	52 42 89

— Anker Bentzen

isoleringsforr. Ørnevej 10	52 03 81
— Erik lagerarb. Vangsvvej 7 Seest ..	52 08 34
— M repræs. Liljevej 5	52 35 16
Benzon Lasse Mogens typograf Ørebrovej 18	52 50 35
Berendtsen John Bergstrøm malerm. Norgesvej 11	52 10 31
Berg Egon (Det rigtige Lager) Hellig- korsgade 10 omst. til priv.	52 08 75
— Ellinor Buch demonstratrice Palmeallé 34	52 35 12
— O Hartmann direktør Fjordvej 123 Strandhuse	52 25 17
— Svend forretn.f. Leivsonsvej 6 ..	52 72 27
— Emmy fru Solskrænten 1 Alpedalen	52 70 94
— Jørgen prokur. «Nøddebo» Vejstrup pr. S.	57 41 31
Bergendorff Niço fru Tvedvej 38	52 60 81
— Jens lagerarb. Kærmindevej 16	53 07 39
— Jens tømmer Gormsvej 16	52 96 57
— Jørgen værkf. Thyrasvej 13	52 71 83
Berger Johs. Chr. bogholder Slagelse- vej 6	52 99 82
Bergh Jens & Søn trikotagehdl. Stejl- bjergvej 25	52 76 27

Bergholt H H kirketj. Hans Havesv. 2	52 57 59
Bergstrøm Freddy malerm. Hertug Abelsvej 42	52 91 31
Bering Svend eksportchauffør Ler- bjergvej 47 Seest	52 23 90
— M fru Piledamsvej 56	52 17 43
— Kirsten kontorass. Fr. VII Vej 42	52 36 65
— Bent H salgschef Tvedvej 127....	52 66 18
Berkild Signe bibliotekar Alykkeg. 5	52 37 47

Bernhard

— E. Bernhard

damefrisør Jernbanegade 2	52 09 69
Bernth Design (Bente og Jan Bernth) forretning: Munkegade 5	52 99 49
— Fabrik og priv. Hjarup	59 41 50
Berring M fru Dyrehavevej 3	52 73 45
— Holger kolonialhdl. Alykkeg. 4....	52 08 91
Bertelsen Ester og E Møller Lindeallé 7	52 95 77
— K Hammerich arkitekt Snerlevej 21	52 37 76
— Erik forr.f. Solvang 16	52 87 75
— E M fru Tvedvej 139	52 13 79
— Helga fru Marielundsvej 10	52 65 80
— Kr. fhv. gårdejer Lilballe	56 81 34
— Aage havneformd. Chr. Winthers- vej 5	52 31 26
— Jens P ingeniør Nis Petersensvej 5	52 87 44
— Anton kasserer Valmuevej 7	52 11 17
— Kenneth (Tøndervejs Kiosk) Tønder- vej 60	52 07 25
— priv. Sdr. Bjært	57 22 81
— Carl klaverbygg. og klaverstemm. Låsbygade 23	52 10 67
— Irma kontroltilf. inde Alykkegade 6	52 43 78
— T lærer Marstalvej 22	52 55 54
— Helge maskinarb. Hans Becksvvej 12	53 07 36
— Sv. Aa. montør Langagerov. 31 Seest	52 03 43
— B Chr. pensionist Violvej 25....	52 70 34
— Gerhard repræs. Skadevej 7	52 84 07
— L salgsinsp. Palmeallé 26	52 80 48
— Knud slagtersv. Langelinie 3	52 96 29
— Knud P smede- og cykleforretning Nr. Bjertvej 6	52 31 22
— E M fhv. tandtekn. Byvænget 3 ..	52 71 88
Berthelsen Marinus Bramdrupvej 20 Bramdrupdam	56 85 21
— Johan lagerarb. Chr. III Vej 12....	52 89 14
Bertilng Georg pastor Tøndervej 17..	52 76 01
Bervild Mogens revisor Højbjergvej 16 Seest	52 98 92
Betonvarekontrollen Smedegade 14..	52 37 27
Beuchert Valdemar Otto pensionist A. M. G. Friisvej 19	53 03 40
Beuschel Per J værkf. El-vej 34 Seest	52 09 01
Beyer Jørgen adjunkt Olaf Ryesg. 33	52 82 30
— Mette stud.soc. Olaf Ryesgade 33..	52 82 30
BH Korsetforretning	
(Erna Juul Andersen) Helligkors- gade 12	52 20 75
Biblioteket	
se under Kold. Kommunebiblioteker	
Bidstrup Annegrethe frk. Skovlække- vej 13	52 45 83

Bie Ib Jørgen disp. Sindalvej 8 Seest 52 93 32

— Bie's Gardiner

Haderslevvej 83 omst. til priv. 52 89 30
 — Carl klejnsmed Junghansvej 141 .. 53 06 45
Biede T Grønnegade 10 52 34 05
Biel Jytte bankassit. Utzonsgade 24.. 52 97 38
 — Ane Margrethe fru Violvej 15 52 34 73
 — J P ps. overvagt. Suomivej 12 ... 52 81 74
Blerring Lauritsen N fabr.insp.,
 civiling. Fjordbakken 6 Rebæk.... 52 67 71
Bigum Anna K C. Plougsvej 126 52 95 79

Bikuben

sparekasse Rendebanen 10 ★52 85 44
 Eksp.: 9,30—15,30
 Fredag tillige 17—19
 Lørdag lukket

Bil-Centret A/S

Peugeot og DAF automobiler
 Låsbygade 71—77 ★52 36 77
 Efter lukketid: Værkstedet 52 36 77
 — Fabr. S A Christensen priv. ... 52 08 05
 — Dir. Søren A Christensen priv. 52 33 61
 — Salgschef B Søderberg priv. ... 52 27 22
 — Driftsl. Andr. Hansen priv. ... 52 25 91
 — Dir. K Nørager Lauridsen priv. 52 99 45
Bilde Arne vognmd. Østerbrogade 43 52 81 59
Bilinspektør — Justitsministeriets
 (se foran: Off. kont., inst. m. v.)
Billund Alice fru Skovhøj 18 52 03 20
 —'s Kemiske Fabrik A. D. Burcharths-
 vej 21 53 00 66
 — J. B. Træsko Egtvedvej 11..... 56 84 86
BILØ legetøjsfabr. Hørgården Mose-
 vej 7 ★52 83 00
Biltoft-Jensen O fuldm. Domhuspk. 16 52 68 69

— J. Biltoft-Jensen

registreret revisor Slotsgade 4
 omst. til priv. 52 41 61
 — — — — — 52 90 33

Bindeballe A maskinarb. Vandværks-
 vej 10 a 52 80 51
Bindsbøl L Slotssøvejen 5 52 98 50
Bindslev Gunnar civiling. Karlshøj 1
 Strandh. 52 24 12
Binger B Vestervang 8 Bramdrupdam 56 86 57
 — Ib salgsinsp. Vestervang 8
 Bramdrupdam 56 86 56
Birch F C Magnolievej 4 52 30 39
Birchløv H E salgskons. Domhusg. 25 52 45 07
 Østergaard's Frøavl A/S, Stensballe
Birk Inger M Snekpevej 27 52 69 69
 — Robert Fr. II Vej 5 52 56 82
 — Ingeborg fru Castenskjoldsvej 15 52 07 89
 — Sofus købmd. Jernbanegade 46 .. 52 10 98
Birktoft Marna forst.inde Spættevej 2 52 80 44
Birnbaum J Holbergsvej 71 52 62 96
 — Christian handelsmd. Rylevej 1 ... 52 93 03
Bisbjerg Ingeborg fru Snerlevej 68 .. 52 40 73
 — Palle montør Rosengade 8 52 11 65
Bisgaard Jørgen bådebygger Skov-
 parken 101 53 07 92
Bislev Jørgen direktør Åbenråvej 5 .. 52 42 13

»Bissenbakker« urforretning (S A Poul-
 sen) Haderslevvej 37 52 09 77
Blitsch G ps. førstel. Drammenvej 8.. 52 43 34
 »Bitten Hatte« (Bitten Vengberg)
 Agtrupvej 140 52 12 17
Bjarnes Bageri (Bjarne Jensen)
 Seest Bakke 66 52 47 02
Bjerg Anders translatør Skov-
 parken 107 53 07 50

Bjergegaard

— Hans Bjergegaard

statsaut. ejd.mægler Langdallund 6 52 32 04
Bjergkiosken (Tony Hjelm) Bjergby-
 vej 2 Seest 52 81 84
Bjerre A M og E M Grønningen 9 .. 52 48 20
 — Karen fru adjunkt Lykkegårdsv. 81 52 29 36
 —'s M C A Eff. (Poul Jensen) advokat
 Jernbanegade 21 ★52 39 77
 — C fru Sdr. Kongevej 16 52 64 75
 — Anna frk. Katrinegade 18 52 78 43
 — S A gårdejer Bjergegård Dalby.. 52 58 16
 — Holger komm.arb. Bellevuegade 7.. 52 50 81
 — Poul mejeriing. Nyhagnet 13 Tved 52 49 01
 — Evald repræs. Dalbygade 46 52 20 45
 — Niels telegrafist Rylevej 22 52 48 46
Bjerre-Christensen Bente børneh.leder
 Eliassensvej 42 52 96 56
Bjerre-Henriksen J Snerlevej 72 52 33 92
Bjerre-Madsen M P ps. overlærer
 Haderslevvej 63 52 52 79
Bjerregaard Aage cyklehdl. Hollæn-
 dervej la 52 25 99
 — priv. Agtrupvej 134 52 56 72
 — Gerhard gårdejer Svanelund Seest 52 47 96
 — B montør Norgesvej 17 52 81 55
 — Jørgen prokur. Agtrupvej 100 .. 52 29 04
 — Inga fru sekretær Syrenvej 8 ... 52 33 87
 — Søren slagteriarb. Gøhlmannsv. 130 53 04 21
 — Richard snedker Thorkildsvej 13 .. 53 02 71
 — Stig værkstøjsmager Dyrehavevej 33 52 99 88
Bjerrehave Peder G Fr. VII Vej 40.. 52 85 74
Bjerrisgaard Hans Låsbygade 102 52 29 31
 — P indkøbschef Ingridsv. 55 52 92 12
 — J Chr. smedem. Hospitalsgade 29 52 76 06
Bjerrum Knud Erik konsulent Kasta-
 nieallé 47 52 96 82
 — Aage viceinsp. Borgmestervangen 3 52 22 51
Bjeverkov Bernh. B vognmd. Kikken-
 borgvej 35 52 24 60
Bjærre Tage bogholder Allikevej 4 .. 52 93 25
Björn Ejvind lærer Olaf Ryesg. 37 .. 52 44 13
 — p modeller a/s Vejlevej 150 ★52 04 99

— bjørn e. reklame

Skartved ★52 58 99
Bjørnholt Jonna distributør Vejlevej 10 52 72 68
 — John salgsmekan. Vejlevej 10 52 72 68
Bjørnskov Kr. tømmerm. Kongebro-
 gade 74 52 09 93
Blad Kristine frk. Vesterallé 28 Strh. 52 25 82
Bladt Anker revisor Karen Blixensv. 22 52 86 12
Bladt Kramer Laura fru Haderslev-
 vej 12 52 85 64

Blicher

— P. Blicher A/S

- forlag og papirvarefabrik Fabriks-
vej 18 ★52 13 11
— Dir. T Blicher-Andersen priv... 52 31 56
— Prokur. Kaj Erichsen priv. 52 65 41
— Kontorchef E Andersen priv. 52 69 03
— Salgschef O Sparrevohn priv. ... 52 12 10
— Repr. H Fredshavn priv. 52 39 29
— Værkf. E Mortensen priv. 52 79 25

Blicher-Andersen Torben direktør

- Skolebakken 19 Strh. 52 31 56

Bligaard J disp. Lunavej 1 Seest 53 02 04

Blikkenslagernes Fagforening (formd.

- Otto Hansen) Vifdam 4 52 39 14
— (kass. Hans Kring) Bjergby-
vej 16 Seest 52 30 24

Blindbæk Sigrid fru Agervænget 1

- Dalby 52 58 95

Bloch & Co. Gartnerhallen Vejlev. 159 52 85 26

Blom Kirstine »Låsbyhøj« Nørregade 1 52 54 74

— Chr. prokur. Dyrehavevej 111 52 07 85

— N. Blom & Søn

- viktualieferretn. Østergade 16.... 52 03 93
— 52 03 92
— Filial (B Seratski) Palmeallé 2.. 52 53 92
— Nils Blom priv. Østergade 16.. 52 03 93
— Axel Blom pr. Fjordv. 66 Strh. 52 26 66

Blond Svend K Snerlevej 72 52 43 41

Blume O install.m. Spurvevej 3 52 56 16

Blyt Helga Kløvervej 15 52 38 59

— H assistent Palmeallé 9 52 47 98

— I frk. Bredgade 12—14 52 71 60

Blytsgaard Holger fotogr. Palmeallé 28 53 08 33

— Olga fru Taubersvej 2 53 03 93

Bløcher E direktør Engen 11 Tved .. 52 58 75

— Poul slagterm. Haderslevvej 99.. 52 15 60

Blå Kors kaffehus (Frede Nielsen)

- Havnen 52 21 19

B.N. Skilte

- (T Bjerregaard Nielsen) Fredens-
gade 20 52 44 67

bo-invest a-s

- Vejlevej 306 Bramdrupdam 56 86 88

Bode H bryggeriarb. Jovavej 12 52 84 32

Boel Hans Døllerup Egtvedvej Sone-

- berg 52 07 53

— P Jørgensen farvehdl. Solsortev. 2 52 82 47

Boesen Anna boghold. Agtrupv. 141.. 52 46 23

— Inger fru Fjordvej 80 Strandh. ... 52 03 58

— Frants læge Adelgade 4¹ 52 36 60

- Konsult. 12,30-14,30, onsd. kun 17-18

- Lørdag ingen konsult.

Bogh M L Roskildevej 1 52 61 45

— Else fru Fynsvej 17 52 79 01

Bohnsen Svend-Erik bankassistent. Alpe-

- dalsvej 70 52 91 88

— M fru Bramdrupvej 1 Bramdrupd. 56 81 78

Bohnstedt-Petersen A/S

Import & administration:

- Sjællandsvej 1 ★52 45 44

— Klargøringscenter:

- Caspar Müllersgade ★52 45 44

Boisen Agnes Møllevvej 10B 53 08 25

— Peter arkitekt D. P. A. Østergade 24 52 88 22

- priv. Agård 55 32 72

— J L overbetj. Kongebrogade 66.. 52 84 53

— Valborg rentrice Sydbanegade 24 52 67 25

— Iver symask.mont. Fr. VII Vej 28 52 36 48

Boje Jørn ingeniør Troensevej 8 52 32 13

Bojesen C Bo dir., civiling. Haslev. 12 52 86 25

Boisen Villads Fr. Sørensensv. 13.. 52 52 19

— Brdr. chokolade og sukkervarer

- en gros Lykkegårdsvej 23 52 20 71

- 52 03 95

— Peder kartonnagearb. Thurasvej 11 53 02 86

— Hans lagerforvalter Ahornallé 3

- Bramdrupdam 56 80 18

— Harald vognmd. Idyl 7 Dalby 52 58 56

— Henry vognmd. Idyl 5 Dalby 52 58 55

Boldsen Dekoration Rytterknægten 23 52 82 55

Bolette A/S

dame-, børne- og herrekonfektion

- Nikolajplads 2 52 09 90

Boligkommissionen Alegården ★52 18 00

Boligkontoret Rådhuset

- se under Kolding Rådhus

Boligsikring Rådhuset

- se under Kolding Rådhus

Boll Knud økonomichef Vester Allé 3

- Strandh. 52 68 55

Bollerslev Jacob tlf.montør Skov-

- parken 19 52 97 60

Bollerup I lærer Skansen 6 53 00 03

— Bollerup's Plantecenter

- Lærkevej 7 ★52 38 33

- N J Bollerup priv. Odinsvej 4.. 52 36 73

Bolvig's sliberi og knivmagasin Låsby-

- gade 13 52 17 84

Bomholt N P montør Haderslevv. 75 D 52 67 31

Bonde Kr. abonnementsinsp. Bjergby-

- vej 7 Seest 52 74 47

— Svend arbmd. Istedvej 11 52 75 83

— J depotbestyrer Blæsbjerggade 2.. 52 61 72

— Hans ejd.mæglerassist. Tvedvej 127 52 91 10

— M forst.inde Skovhøj 16 52 33 51

— Amalie fru Tvedvej 133 52 69 87

— Frank konsulent Rådvedvej 21,

- Bramdrupdam 56 85 61

— Peter A konsulent Rådvedvej 20

- Bramdrupdam 56 80 96

— Hagbårdt kontorass. Dannersvej 7 52 94 83

— J kontorassistent. Neksøvej 3 52 00 75

— J F lærer Nøddebo 25 Vonsild 52 56 59

Bondestuen café og spiserestaurant

- Slotsgade 21 52 05 78

Bonne J kapt. Vangen 9 a Tved.... 52 89 08

Bonnesen Prip damekonfektion

- Søndergade 19 52 53 25

- Omst. til priv. Sæteren 4 Tved

— Wald, købmd. Søgade 1 52 03 79

Bonnichsen B ing. Skovly 11 Dalby .. 52 88 27

Bonnichsen— **Louis Bonnichsen**

- isenkram en gros Olgas Allé 7
 Vonsild ★52 67 22
 — Louis Bonnichsen priv. Nellike-
 vej 29 52 66 40
 — Mogens Bonnichsen priv. Lien 3
 Tved 53 08 38

Bonnis Karsten arkitekt (M. A. S.)

- Slotsallé 1 52 66 56
 Omst. til priv. Heimdalsvej 35

Bora

- (John Born-Rasmussen) Låsbyg. 61
 omst. til priv. 52 35 88

Borch Bodil Helen fru Skovparken 115— **Kaj hdlslærer Kikkenborgvej 53** .. 52 23 26— **Svend C malersv. Nørreled 34**

- Bramdrupdam 56 84 77

— **Arno motorforhdl. Kongebrog. 40**

- omst. til priv. 52 36 69

— **Ole taksator Løkken 23 Bramdrupd.** 56 83 85— **Hans B vaskeriejer Kongebrog. 77** 52 51 15— **Alfr. E åle-eksport Helligkorsg. 14** 52 08 07**Borg Bent formd. Zahngade 32** 52 73 61— **F W ps. politiass. »Cartref» Dreyers-**

- vej 43 52 17 61

— **Ebbe salgsdirektør Højbjergvej 18**

- Seest 52 75 48

— **K J vicetoldinsp. Brændkjærg. 118** 52 63 98**Borgen Aug. A/S Mazantigade 24** 52 01 65

- 52 66 22

- Assurandør A Madsen priv. 52 55 37

- Distriktschef Finn Meyer-Obel

- priv. Dyrehavevej 180 52 48 75

— **'s Salon Haderslevvej 25** 52 28 38**Borgerkroen**

- Helligkorsgade 20 52 00 87

Borgreen Georg driftsbest. Fryds-

- vej 61 52 50 12

Borglund Gerda fru Brændkjærgade 29 52 18 45**Borgmesterkontoret Rådhuset**

- se under Kolding Rådhus

Bork C S direktør Alykkegade 23 .. 52 39 96— **Steffen driftsl. Nordvang 11** 52 36 32— **Esther fru Palmeallé 20** 52 87 06— **Marie fru Sdr. Havnegade 2** 52 02 32— **Leif grosserer Tøndervej 15** 52 80 84— **Benno mekaniker Seestvej 5** 52 72 59

- priv. Assensvej 3 53 06 74

— **Bork's Patenttavler A/S**

- Tvedvej ★52 40 00

— **Jørgen pensionist Kløvervej 3** .. 52 81 34— **Thorkild sekr. Hans Tavsensvej 3** 52 70 59**Born**— **G. M. Born**

- (G H Born's Eftf.) elektr. artikler

- en gros Låsbygade 61—65 52 03 44

- Omst. til priv. Agtrupvej 80

— **Dora fru Hans Ludvigsvej 46** 52 62 66**Born-Rasmussen John fabr. (Bora) Lås-**

- bygade 61 omst. til priv. 52 35/88

Bornhøft Sven assurandør Agtrup-

- vej 2B 52 13 24

— **Aage kontorist Fabersvej 5 Seest..** 52 19 81**Borring Alfr. frugt og grøntsager**

- en gros Sjællandsvvej 18 52 40 80

— **Hans pensionist C. Plougsvej 31..** 52 37 97**Borum J direktør Heimdalsvej 15** .. 52 34 48**Bossen B Jovavej 11** 52 38 86**Boston**

- herre- og drengetøj Helligkors-

- gade 7 52 15 85

- Forretnf. Poul H Asaa priv.

- Vesterallé 9 Strh. 52 15 85

Boutique Bistro (B Poulsen)

- Jernbanegade 37 52 81 20

Boviselect A/S

- Jens Holmsvej ★52 20 66

- Dir. H J Knudsen pr. Lunderskov 58 51 01

Boye Else fru sygepl. Bogfinkevej 8 52 69 94**Boysen Anna E Sdr. Havnegade 12** .. 52 74 08— **Ane Kathr. fru Utzonsgade 36** 52 70 55— **Helene fru Fredericiagade 19** 52 02 89— **L overlærer Skovløkkevej 1 B...** 52 45 87— **Poul Erik postbud Bjergbyvej 14**

- Seest 52 03 98

BP Kolding depot

- Industrivej 3 ★52 26 77

— **i Centrum (R Ratlou Rasmussen)**

- Bredgade 52 28 70

— **Park Service (Bjarne Johansen)**

- Tvedvej/Kløvervej 52 33 34

— **Service Fredericiagade/Mazantig...** 52 62 45— **Service (Jørgen Clausen) Vejle-**

- vej 79—81 52 88 18

— **Service (Vagn Bruun Jensen)**

- Haderslevvej 118 52 66 96

Bram A fru Runddelen 24 52 24 29**Bramdrupdam Autolakering**

- (Leif Aaskov) Vejlevej 302 Bram-

- drupdam 56 84 45

- priv. 56 85 02

— **Bageri (Jens P Larsen) Vejlevej 314**

- Bramdrupdam omst. til priv. 56 80 70

— **Glarm.forretning (Børge Vogensen)**

- Påbyvej 8 Bramdrupdam 56 80 65

— **Bramdrupdam Kro**

- (Knud Moos Niemann) Vejlevej 332

- Bramdrupdam 56 82 88

— **Køreskole (Tage Dibbern Petersen)**

- Damhusvej 2 Bramdrupdam 56 83 84

— **Bramdrupdam Smede- og****Maskinforretning**

- (Niels Chr. Jørgensen) Vejlevej 340

- Bramdrupdam 56 81 09

- Montør Eli Grønnebæk Johnsen

- priv. 56 84 98

- Bramming Otto** rutebilchauffør Stubdrup Dybvadbro 56 80 38
- Bramsen Kristian** arkitekt (M.A.A.)
Skolebakken 27 Strh. 52 55 60
— **Valborg** fru grd.ske Engen 5 Tved 52 69 67
— **H C** salgschef Markus Allé 22 ... 52 72 57
— **Anna Due** skønh.spec. Sønderg. 11 52 33 82
Bramslund P S L Norgesvej 37 52 48 59
- Branddirektoratet for Landbygninger**
(branddir. Harry Jensen) Jernbanegade 32 ★52 66 88
- Brandinspektørens kontor** Alegården ★52 18 00
Kontortid: 9—13, torsdag tillige
13—17,30, lørdag lukket
— Vicebrandinsp. O Nielsen-Skou
Låsbygade 99 52 01 16
- Brandorff's I O Efff. A/S** bygningsart.
Jernbanegade 44 ★52 43 22
— Dir. P Lund Petersen priv. 52 49 09
— I O propr. Vonsildvej 8 52 53 65
- Brandrup Poul** købmd. Søgade 18 52 74 79
- **Brandrups Efff.**
manufaktur Adelgade 8 52 06 23
- Brandt Kaj** værkf. Haderslevvej 67 ... 52 92 64
- Brandt-Nielsen Erik** overlæge dr. med.
Sygehuset ★52 22 88
— priv. Odinsvej 8 52 54 05
Kvindesygdomme og fødsler
Konsult. på Sygehuset efter aftale
- Branth Esther** fru Sydbanegade 24 ... 52 19 77
- Brantzen Christian** værkstøjskonstr.
Østerbrogade 31 52 97 72
- Brasch G** rejseinsp. Vesterled 14
Bramdrupdam 56 84 06
- Brasgaard René** fuldm. H. Rantzausvej 20 52 68 23
- Bratland Rolf** sølvsmed Skovbogade 9 52 91 36
- Brauns Frits** rådhusbetj. Heimdalsvej 57 52 55 93
- Bredahl Kirstine** Fredericiag. 38 ... 52 66 95
— Anna fru Hospitalsgade 51 52 75 34
- Bredskov Carl** hdlsgartner. Fjordvej 91
Strandhuse 52 07 74
- Breindahl Børge** afd.leder Egebakken 6
Tved 52 82 04
- **Kamilla** fhv. børneh.lærerinde
Blæsbjerggade 4³ 52 61 67
— Marie fru Irisvej 2 52 58 57
- Breindahl-Pedersen P** kørelærer Haderslevvej 108 a 52 50 06
- Breindal B** repræs. Tvedvej 75 52 55 47
- **Th. Breindal**
værktøjs- og maskinfabrik Teglgårdsvej 5—9 ★52 49 00
— priv. Aalkjærgrd. Dybvadbro. 56 83 66
— Driftsleder Vagn Pedersen priv. 52 67 57
- Breindal-Nielsen Jan** repr. Kastanieallé 52 52 78 33
- Brems Jakob** Bredgade 15 52 01 31
— Jens J eksportkons. Opalvej 12 Seest 52 14 64
— Ulla fru Elmevej 27 52 51 78
— Julius Th. ingeniør Kastanieallé 60 52 41 26
— Hans Holger pens. Tøndervej 34 .. 52 84 40
- Bretling R A. D.** Burcharthsvej 31 ... 53 03 31
— G fru Ottosgade 39 52 70 74
- Brink Clara** Domhusparken 8 52 36 05
— Arthur fabr. Markdanersgade 5—7 52 44 09
— E fru Dyrehavevej 42 52 06 89
— T F regnsk.kons. Nelliikevej 8 52 41 66
- Britten Anna** fru Hollændervej 3 ... 52 28 75
- Britton** (Aage Sonnichsen) Værkstedsvej 9 omst. til priv. 52 74 86
- Broagervejs Kiosk** (G Clausen)
Broagervej 10 52 32 96
- Broch Ernst** arbmd. Mosegårdsvej 1
Bramdrupdam 56 80 39
- Broderi & Strik**
Jernbanegade 36 52 80 43
- Brodersen Anna** Agtrupvej 152 52 99 24
— L Helligkorsgade 20c 52 26 59
- 's Efff. H I (W Gaarde) blomster,
frugt, vin og konserves Rende-
banen 10 omst. til priv. 52 63 89
— E fru Clemensgade 23 52 16 10
— Kaj kartonnagearb. Cedervej 17.. 52 70 67
— Viggo pensionist Istedvej 25 53 04 17
— Aage sektionschef Safirvej 7 Seest 52 46 81
- Broeng H** overass. Haslevej 5 52 35 57
- Brogaard Ivan** ingeniør Poppelallé 13
Bramdrupdam 56 80 32
— H red.sekr. Sankelmærksvej 10 .. 52 63 88
— Arne tømmer Hegnet 36 Tved 52 97 95
- Bronée P E** driftsbogh. E. Sørensen-
vej 27 52 67 86
- Brugsen**
Vejlevej 339 Bramdrupdam ★56 82 77
— Uddeler E Kruchov Madsen priv. 56 83 98
- Brugsforeningen for Kolding
og Omegn**
Låsbygade 38 52 03 24
— — kødafd. 52 00 88
Agtrupvej 84 52 44 86
— — kødafd. 52 60 86
— Uddeler E Nielsen priv. 52 51 21
- Bruhn Einar** Fru Jyttesvej 1 52 68 76
— Leif Th. ingeniør Brændkjærg. 12 52 86 85
— Harry montør Harths Allé 1 52 31 52
— Gunnar P overpb. Domhuspk. 14 52 60 04
- **Bruhn's Sko**
Helligkorsgade 9 52 00 08
— Svend typograf Kærmindevej 26.. 52 63 90
- Bruhn-Pedersen Hans** lærer
Nyhegnet 17 Tved 53 02 70
- Bruland D N** speditør Nordstrand
Strandvejen 13 52 17 22
- Brun Erik** konsulent Hegnet 15 Tved 52 45 46
- Bruun Elly** og Peter Lykkegårdsvej 26 53 01 76
— Egon blikkensl. Cedervej 1 52 08 23
— Henrik chauffør Glentevej 13 52 45 82
— Robert chauffør M. Larsensv. 8 .. 52 55 21
— Georg civildommer Tulipanvej 3 .. 52 85 84
— P civiling. Karlshøj Strandh. 52 78 07

Bruun

— **Palle Bruun & Co. A/S**

- entrepr. og murerm. Seest Bakke
39 og 49 ★52 40 22
— Efter lukketid værkstedet 52 49 72
— Murerformd. S Kyed Andersen
priv. 52 75 26
— Tekn. assist. B Schmidt priv. .. 52 99 69
— Civiling. P Bruun priv. 52 78 07
— **Thorkild formd. C. Plougsvej 78.. 52 23 04**
— **Frands fhv. gårdejer Grundtvigs-
vej 17 52 48 94**
— **Børge kørelærer »Skamlinggård«
pr. S. Vejstrup 57 41 21**
— **Bent lagereksp. Christoffer II Vej 15
52 94 24**
— **Aase lektor cand. mag. Gl. Konge-
vej 34 52 66 19**
— **Erik malerm. Lerbjergv. 19 Seest 52 80 27**
— **N O portier Kikkenborgvej 3 52 71 75**
**Bruus Poul repræs. Brynet 33 Bram-
drupdam 56 80 60**
**Bryde Gerda bogbindermedhj. Snerle-
vej 9 52 09 97**
Brydebøl A købmd. Immanuelsvej 1 52 92 42
Bryderup Inger fru Castenskoldsv. 20 52 53 93
— **S J politiassessor Borgmester-
vangen 21 52 09 55**
Brüggert H Solvej 10 53 04 15
— **Laura fru Brændkjærgade 15 52 39 05**
**Bryhl Marius liniemontør Lyngsvej 20
Seest 52 27 30**
Bryld Rudy autoudstyr Agrupvej 16 52 19 46
**Bryndorf Thue amtskonsulent Fjord-
vej 107 b Strh. 52 21 23**
Brynning Juliane fru Thorkildsvej 12 53 01 78
Brændekilde Laura Langelinie 2—4.. 52 56 13
— **K fru A. D. Burcharthsvej 15 52 72 91**
— **N B fhv. hotelejer Mazantigade 24 52 14 23**
— **Kurt kaptajn Ravnevej 8 52 51 47**
Brændkjær sogns kordegnkontor
Brændkjærkirken Agrupvej 116 .. 53 00 73
Brøchner Jørn Agade 9 52 57 31
**Brødreskift Anders reklamechef Heim-
dalsvej 36 52 65 02**
**Brødsgaard Harald distr.chef Palme-
allé 24 52 52 08**
— **Jens A formd. Vejlevej 338 Bram-
drupdam 56 81 45**
— **Anna fru Ørebrovej 4 52 62 08**
— **Dagmar fru Skovparken 61 52 99 61**
— **Ella fru Baldersvej 11 52 02 93**
— **Gerda fru Fr. VII Vej 24 52 84 50**
— **Marie fru Clemensgade 37 53 09 52**
— **Simona fru Vejlevej 316 Bramdrupd. 56 82 49**
— **K gårdejer Kirkedalgrd. Stubdrup 52 38 35**
— **I hjemmehj. Påbyvej 1 Bramdrupd. 56 86 02**
— **Jens Peter karton.arb. Seestvej 7-9 53 09 31**
**Brøgger Inger Marie ps.lærer Skov-
parken 47 52 49 78**
Brøndholm A/S udstillingslokale
Helligkorsgade 2 52 09 40
— **Repræs. B Sylvester Jeppesen
Vonsild 56 61 75**
**Brørup Mogens adjunkt Gl. Konge-
vej 45 52 51 51**
— **Anni fritidspædagog Gl. Kongev. 45 52 51 51**

- Braae marin (Rolf Braae) Strand-
vænget 12 Strh. omst. til priv. ★52 75 33**
— **C B toldkass. Fynsvej 77 52 29 26**
B. T. Centralen (Henning Jensen)
Helligkorsgade 17 52 74 01
**B. T. — Kolding, Redaktionen Jern-
banegade 46 52 55 00**
Buch A S Brændkjærgade 58..... 52 73 24
— **Kristian Borthigsgade 11 53 06 63**
— **Ole assist. Opalvej 22 Seest 52 60 28**
— **Aage automekan. Snerlevej 56 52 86 28**
— **Børge bogholder Olaf Ryesgade 29 52 10 79**
— **O N eksp. sekretær Snerlevej 66.. 52 69 92**
— **H J garantimester Nellikevej 19 .. 52 51 66**
— **Else fru håndarbejds lærerinde
Snerlevej 66 52 69 92**
— **Jens B ingeniør Trapholtparken 1
Strandhuse 53 07 87**
— **Henny kontroltlf. inde Skovbog. 3.. 52 48 37**
— **Karen L fru kunstmaler A. D. Bur-
charthsvej 27 52 44 89**
— **Dagny pensionist Stejlbjergallé 17. 52 55 34**
— **Anker varmeinstall. Norgesvej 16 52 39 26**
**Buch-Larsen K sektionsing. Sjællands-
vej 8 52 01 52**
Buchhave M W Langagervej 37 Seest 52 51 44
**Buchholt Jytte restauratør Vejle-
vej 343 Bramdrupdam 56 83 42**
— **priv. Skovlundvej 43 Seest 52 17 47**

Buchreitz Jensen A/S

- strømpefabrik Krathusvej 2 ★52 77 88
— **C Buchreitz Jensen priv.
Krathusvej 2 52 74 36**
— **J Buchreitz Jensen priv.
Solbakken 10 Rebæk 52 54 32**
**Buchtrup Ib salgschef Topasvej 6
Seest 52 46 13**
Buchwald Wagn P Kollingsgade 31 ... 52 73 99
— **Jens pensionist Snerlevej 7 52 97 74**
— **E P snedkerm. Låsbygade 28 52 12 63**
**Budcentralen (Aage Andersen) Brune-
bjerg 24 52 21 50**
— **Vesterbro (Bent Schmidt) Utzons-
gade 8 52 52 90**
Buens Mønt Vask (Aage Pedersen)
Buen 3 52 16 15
— **priv. 52 36 18**
Bugge Regnar civiling. Svanekevej 9.. 52 43 23
— **E fru Kløvervej 25^a 52 54 47**
— **Arvid maskinsnedk. Christoffer
II Vej 29 52 40 68**
— **Grete sundhedspl. Svanekevej 9
(7,30—8,30) 52 43 23**
Buhl A M Fynsvej 83 52 29 53
— **N C. Plougsvej 61 52 63 96**
— **Vagn Brynet 48 Bramdrupdam ... 56 86 52**
— **P R bankfuldm. Rørmøvej 15 52 74 88**
— **S Chr. bygn.konstr. Haderslev-
vej 34 52 77 60**
— **Gerda børnehaveder Alpehøj 5
Alpedalen 52 68 08**
— **Hans depotbest. (Dansk Esso A/S)
Haderslevvej 142 ★52 02 66**
— **Kristian formd. Dreyersvej 32 52 37 79**

Buhl	
— M fru Taubersvej 16	52 65 69
— F frk. Zahngade 4	52 23 29
— J grdejer Annalyst Seest	52 45 58
— Nancy klubleder Norgesvej 23	52 74 33
— Erik Buhl	
købmd. Haderslevvej 22	52 05 02
— Jens maskinarb. Seest Bakke 48 ..	52 10 50
— Johs. pensionist Utzonsgade 36....	52 89 09
— Sv. Erik repr. Strandvg. 17 Strh....	52 51 93
— H tømrrerm. Ole Rømersvej 3	52 30 26
— Jørgen værkfører Rådadvvej 32 ..	56 83 57
Bukholt Jørgen kartonnagearb. Fre-	
densgade 28	53 03 56
Bull Anders rentier Haderslevvej 181	52 52 01
Bunde-Pedersen B A. D. Burcharths-	
vej 25	52 95 49
Bundgård Børge N afd.leder Solvang 31	52 77 32
Bundgaard Knud driftsinsp. Slagelse-	
vej 25	52 32 30
— Poul Lissau statspr. musikpædagog	
Terrasseparken 4 Strandh.	52 22 07
— Ejvind planlægger Vesterled 8 ..	56 86 74
— J E salgschef Olaf Ryesgade 43 ..	52 09 96
— Christensen & Søn vin- og cigar-	
forretning Søndergade 4	52 22 41
Omst. til priv. Snerlevej 17	
Bundgaard Niels rentier »Solgården»	
Harte	52 88 55
Bunk-Jensen Leo arbejdsstudietekn.	
Langagervej 2 Seest	52 57 08
Burcharth Lis fru Akseltorv 8	52 09 11
— Burcharth's Farve- og	
Lakfabrik A/S	
Fabrik og kontor: Bramdrupdam	★56 81 00
— Fabr. Mogens Burcharth priv.	
Pileallé 17 Bramdrupdam	56 82 02
— Prokurist H J Müller priv.	
Poppelallé 5 Bramdrupdam	56 82 95
— Burcharth's en gros lager	
Sdr. Havnegade 62	52 84 48
— Forretn.f. E Lunde Nielsen pr.	56 83 41
— Burcharth's	
Gulvbelægning A/S	
Helligkorsgade 22	52 50 47
— Forretn.fører Kaj Herse	
priv. Sdr. Bjært	57 23 65
— Burcharth's Tapet- og Farve-	
handel A/S	
Torvet	52 07 75
—	52 25 77
— Forr.f. E Lunde Nielsen priv.	56 83 41
Burght-Paulsen W van der salgschef	
Haslevej 13	52 50 40
Burkal V B slagterm. Mosevej 71	52 29 97
Busch Rich. H Cedervej 20	52 91 45
— Kal cand. oecon. Bellisvej 10	52 48 61
— Carl revisor Benediktesvej 8	52 29 80
Busk Holger afd.ass. Havesangervej 34	52 03 88
— Arne W el-mont. Junghansvej 57..	52 71 54
— Hans Mathiesen maskinass. Snerle-	
vej 76	52 24 51
Buss Amy Kikkenborgvej 35	52 28 90
Buus M M Peter Toftsvej 3	52 52 29
— Knud statsaut. ejd.mægler Læssøe-	
gade 36	52 04 52
Bybusserne Vesterbrogade 46	52 07 08
Kontortid: 9—12, 14—15, lørd. 9—11	
Byens Frisørsalon (Helga Petersen)	
Jernbanegade 36	52 28 01
Byens-Autoservice (P Lund Andersen)	
Jernbanegade 40	52 39 97
— priv. Rådadvvej 13 Bramdrupd.	56 87 07
Byg Carlo smedem. Brandsøvej	
Havnen syd omst. til priv.	52 21 81
Byggeriets Maskinstationer A/S	
(BMS) Agtrupvej 165	★52 60 55
Bygge-Teknik I/S Låsbygade 30	52 83 32
Bygningsinspektøratet Ålegården ..	★52 18 00
Kontortid: 9—13, torsdag tillige	
13—17,30, lørdag lukket	
— Ingeniør N L Tarp priv.	52 46 36
Bygum H montør Snerlevej 52	52 80 56
Byhøj V prod.chef Kikkenborgv. 56 a	52 63 46
Bykroen	
(J Mathiasen) Haderslevvej 14	52 07 15
Byrckel Helga læge Låsbygade 2	52 75 75
Telefontid hverdage 8—9	
Konsult. 9—10, onsdag 16—17	
— John læge Låsbygade 2	52 75 75
Telefontid hverdage 8—9	
Konsult. 13—15, onsdag 17—18	
Byrfelt Preben redaktør Bredevej 41	
Seest	52 88 98
Bytte Centrum (Henning Andersen)	
Låsbygade 89	52 35 51
Bäckmann Harald gartner H. Rantzau-	
vej 25	52 50 69
Bæk C direktør Skovdruplund Seest	52 50 91
— Anna M lægeaut. fysioterapeut	
Dyrehavevej 25	52 02 61
Træffes bedst 13—14,30, lørd. undt.	
— Chr. lagereksp. Markus Allé 15..	52 68 70
— Bæk & Madsen	
tømrrer- og snedkermestre	
værksted: Værkstedsvej 4	52 73 85
— T Bæk Kastanieallé 5	52 77 29
— H Madsen Hegnet 10 Tved	52 45 08
Bæk-Sørensen Verner målermontør	
Domhusgade 19	52 17 52
Bæklund	
— E. Bæklund Olesen	
købmd. Fjordvej 16 Strh.	52 25 32
Bødker Knud konstruktionsing.	
Lyngen 13 Bramdrupdam	56 82 91
Bøge Bendt chauffør Broagervej 21 ..	52 71 50
Bøgebjerg Marie fru Kløvervej 17	52 94 99
Bøgegaard Ruth Sjællandsvej 30	52 33 24
Bøgelund Foreningernes Hus Bram-	
drupskovvej	52 53 26

Bøgh Kurt gravem. Ingridsvvej 28 52 90 07
 — Henning gårdejer Stubdrup 52 76 96
 Bøggvad Carl E disp. Nøddebo 16
 Vonsild 52 97 13
 Bøilesen Anna fru Jernbanegade 15.. 52 14 67
 Bønding E billedsk. Piledamsvej 15.. 52 59 36
 Bønneland Carlo murer Hertug Abels-
 vej 71 52 31 93
 Bønnerup Kirsten socialrådg. Fjord-
 vej 34 Strandhuse 52 04 17

Børgesen

— Adolph Børgesen

huder og skind en gros Mark-
 danersgade 3 52 59 22

Børnehaven (Maria Mikkelsen) Hyrde-
 stræde 3 52 14 12
 — for evnesvage Hertug Abelsv. 50.. 52 44 12
 — i Søgade (børneasylet) Søgade 15.. 52 11 33
 — Sønderled Sønderled 15 Bramdrupd. 56 86 47
 Børresen Johan værkf. Elmevej 30.. 52 16 67
 Børrild Fr. Pontoppidan overtelegr.ass.
 Kongebrogade 75 52 48 76
 Børsteindustriarbejdernes Fagforen.
 (kass. A Christensen) Hesteh. 22.. 52 69 59
 Børsting H kontorassistent. Snerlevej 6.. 52 52 51

Bøttern

parfumerforretning Helligkorsgade 12
 omst. til priv. 52 09 63

Bøttker Ove købmd. Kongebrogade 46 52 06 98
 Bøttzauw H C ingeniør H. C. Petersens-
 vej 2 52 96 30
 Bøwadt Annelis fru Rørbækvej 2 Seest 53 10 34
 — K D sløjdlærer El-vej 9 Seest 52 62 93
 Bøye A statsaut. translåtør Skole-
 bakken 10 b Strandh. 52 81 02
 Baagø Magnus gårdejer Højbjerggård
 Harte 52 55 92
 Baagø K H dr. med. Adelgade 16 .. 52 19 88
 Konsult. 13—14,30, undt. lørdag

C	BELA BETON A/S FÆRDIGBLANDET BETON ★ 52 70 00
----------	--

Cafax-Kaffe

(S Gansler) Fynsvvej 83 53 13 26
 Callesen Jens Erik repræs. Rådva-
 vej 5 Bramdrupdam 56 85 59
 Calpam Kolding Depot Kastanieallé 59 52 72 55

Camiontrans A/S

Mosevej ★52 82 33
 Campingpladsen Ndr. Ringvej 52 28 67
 C A Møbler (Ove C Andersen)
 Haderslevvej 17—19 52 55 26
 — priv. Mosevrå pr. A. .. Alminde 56 11 50
 Candy Vaskemaskiner (Smith & Co. A/S)
 Skovparken 59 52 46 15

Carlsberg Bryggerlernes og De foren.

Bryggeriers depot Domhusgade 2 52 05 14
 — Jens Feirup priv. 52 04 15
 Carlsen Inge Lerbjergvej 45 Seest .. 52 83 57
 — C Thousig boghdl. Langager-
 vej 41 Seest 52 85 90
 — Knud chauffør Udsigten 1 52 29 96
 — Knud statsaut. ejendomsmægler
 Eliassensvej 32 52 74 12
 — Hedvig fru Toppen 5 52 77 63
 — S K frk. pens. lægemissionær
 Skovparken 7 52 51 03
 — Meta overlærer Skovparken 7 53 01 19
 — T G overpolitibetj. Lindeallé 19.. 52 15 39
 — Isak repræs. Eliassensvej 30 52 65 08
 — Erik seilmager Lerbjergv. 45 Seest 52 83 57
 — Per typogr. Fælledvej 7 Bramdrupd. 56 80 71
 — Hans viceskoleinsp. Fr. VII Vej 24 52 69 32
 Carstens Sven afd.ing. Spættevej 4 ... 52 69 27
 — Karen M frk. lektor Koldingbj. 27 52 17 53
 — Siem repræs. Platanallé 8 Bram-
 drupdam 56 83 61
 Carstensen Martha Skovparken 3 52 94 87
 — Anker assurandør Glentevej 9 52 78 76
 — Poul H ing. Skovlundvej 10 Seest.. 53 00 21
 — Otto kontorassistent. Brynet 17 Bram-
 drupdam 56 86 73
 — P politibetj. Lerbjergv. 49 Seest 52 66 43
 — Otto skibshdl. Kongebrogade 11.. 52 02 06
 — Arne tømmerm. Bellevueg. 19 52 29 83
 — priv. Fjordvej 1 Strh. 52 87 05

Casino

restaur. (J Gravholt) Låsby-
 gade 12—14 52 12 25
 Caspersen Chr. Brændkjærg. 46.... 52 19 28
 — H blomster en gros Agrupv. 78.. 52 74 09
 — Svares ikke — drej .. Vejstrup 57 41 96
 — Cai direktør Glamsbjergvej 32 ... 53 08 18
 Castberg T E fuldm. Dalbygade 60.. 52 76 08
 Cavanagh I sygepl. Rudev. 9 Seest.. 52 85 06

C C Damekonfektion

(Børge Andersen og C C Mikkelsen)
 Søndergade 30 52 21 80
 Cementsiloerne Sdr. Havnegade 52 67 83
 Centraltrykkeriet (Sv. Aa. Meng) Jern-
 banegade 38 omst. til priv. 52 05 10

Centralvaskeriet

(G A Skovbakke) Dr. Fichsvvej 1.. 52 06 46

Centrum

(Benny Nielsen) bogbinderi og pa-
 pirvarer Chr. X Gade 3 52 03 62

Ceres depot

(N Weber Pedersen) El-vej 14 Seest 52 66 83
 Chapeaux (Gerda Lauritsen) mode-
 forret. Søndergade 15 52 83 85
 Chapion Martin grdejer Højgrd. Harte 52 66 75
 Chaufførernes Fagforening (formd. og
 kass. Aa. J Olesen) Sydbg. 11.. 52 73 34
 Omst. til priv. Seest Bakke 45
 — Næstformd. Tage Andersen
 Duevej 11 52 48 10

Chevron Service (P Nielsen) Hylkedal- vej 2 Seest	52 47 21
— Service Station Ndr. Ringvej 39 ..	52 71 04
— Service Station (L Kling-Petersen) Haderslevvej 117	52 25 54
»Chic« trikotageforretn. (E Deleuran) Haderslevvej 27	52 10 74
Chokonord A/S Klostergade 18	★52 19 00
— Direktør Max Mortensen priv.	52 08 19
— Disponent Niels Kjeldsen priv.	52 34 92
— Driftsl. K Eggensen priv.	52 66 02
— Kontorch. Herluf Solgaard priv.	52 26 84
Chrestensen Jens driftsleder Påfugle- vej 5	52 07 20
— J C farvehdl. Haderslevvej 26	52 73 56
Christensen A D Dalbygade 59	52 44 57
— A Sand Sdr. Havnegade 12.	52 89 83
— Anna Margrethe Kikkenborgvej 25 ..	52 54 59
— Dorthea Dr. Fichsvej 13	53 08 20
— Grethe og Poul Kløvervej 15	52 90 76
— Jens Alfred Oehlerschlægersvej 7. ..	52 24 70
— Johs. Villy Vesterbrogade 43	52 01 53
— K M Tøndervej 25	52 87 35
— Karen Kristine Cypressvej 38F	53 02 09
— Kirsten og Ole Broch Svalevej 9 ..	52 42 85
— Lorenz P Opalvej 3 Seest	52 15 15
— Orla Kikkenborgvej 37	52 87 19
— Peter Violvej 15	52 37 29
— Sigurd Fredensgade 10	52 01 62
— Sonja Strandvejen 41	52 73 92
— Viggo Baun Norgesvej 33	53 04 26
— Aage og Birgit Ørebrovej 14	52 87 82
— Aage Peder Cedervej 12	52 91 83
— Ib afd.leder Ørebrovej 6	52 36 76
— Johs. afd.leder Brændkjærgade 119 ..	53 03 54
— Aage afd.leder Blæsbjerggade 29. ..	52 48 80
— Børge anl.gartn. Lykkegårdsv. 43 ..	52 47 71
— Helge apoteker Tulipanvej 5	52 81 31
— R arbejdsmd. Agrupvej 25	53 00 19
— Jens Erik arkitekt Skovparken 121 ..	52 80 30
— Peter Christensen automobilhdl. Mønten 6	★52 25 66
— Afd. Haderslevvej 47	52 23 34
— H P Christensen priv. Rebæk.	52 25 60
— Repr. Jens Christensen priv.	56 22 27
— Repræs. Alfred Dall priv.	53 03 73
— Lagerchef Torben Petersen priv.	52 90 17
— S P banemontør Østerbrogade 38. ..	52 87 71
— H P bankbetj. C. Plougsvej 7	52 09 76
— H A Lauenborg bankkasserer Bramdrupvej 30 Bramdrupdam	56 82 67
— Esther blomsterhdl. Akselhus Haderslevvej 1 omst. til priv.	52 05 47
— Astrid bogholderske Fynsvej 77. ..	52 06 85
— Mads brændselshdl. Vennegade 4 ..	52 19 57
— Erik brødudsalg Seest Bakke 73. ..	52 17 01
— Bente Bjerre -børnehaveleder Eliassensvej 42	52 96 56
— Elna Riis børneh.lærerinde Mazanti- gade 9	52 02 83
— Marle cand. theol. & mag. Dyre- havevej 7	52 67 49
— Erik centralmek. Solsortevej 29	52 46 35
— B A Dahl chauffør Møllevej 7	52 64 66
— Hans chauffør Kikkenborgvej 31 ..	53 03 65
— John Egon chauffør Dalbygade 20A ..	52 87 20

Christensen

— Jørgen chauffør Ahornallé 2 Bram- drupdam	56 80 95
— Kjeld chauffør Stensgård Seest ..	52 47 05
— Ove chauffør Gøhlmannsvej 120. ..	52 60 54
— Sejr chauffør Skråningen 17	52 39 22
— Bundgaard & Søn vin- og cigarforr. Søndergade 4	52 22 41
Omst. til priv. Snerlevej 17	
— N Juel cottonstrikk. Dr. Fichsv. 9 ..	52 17 14
— Anton designer Elmevej 3.	52 88 17
— E direktionssekr. Løkken 11 Bram- drupdam	56 82 63
— Søren A direktør Fjordv. 54 Strh.	52 33 61
— Chr. ejendomshdl. Løvelvej 4 Seest ..	52 29 39
— Georg ejd.hdl. Istedvej 19	52 41 20
— Egon Christensen eksportvognmd. Gormsvej 21 ..	★52 39 44
— priv.	52 30 32
— D fru eksportør Fjordv. 36 a Strh.	52 02 15
— Holger Johs. elektr. Aakjærv. 15 ..	52 87 40
— I fabr. Parkvej 1	52 02 94
— S A fabr. Fjordvej 40 Strandh.	52 08 05
— Ras. fotograf Jernbanegade 32 ² ..	52 77 70
— Gurli fru fritidspædagog Rubin- vej 4 Seest	52 84 92
— Anna fru Rylevej 9	52 05 11
— Anna Bundgaard fru Snerlevej 74 ..	52 50 53
— Anna Dorthea fru Kløvervej 31	52 38 67
— Astrid fru Sneppevej 6	52 62 54
— Carla fru Kongebrogade 33	52 11 78
— Edith fru Frydsvej 9	52 24 81
— Edith fru Kongebrogade 42	52 28 89
— Ellen Bundgaard fru Zahnsq. 32 ..	52 33 49
— Elna fru Haderslevvej 18	52 01 01
— Gerda M fru Ejlersvej 20	52 43 25
— Ingrid fru Påbyvej 5 Bramdrupd. ..	56 84 58
— J fru Kløvervej 35	52 48 43
— Johanne fru Mindevej 8	52 06 81
— K fru Hestehaven 6	52 74 18
— K fru Vejlevej 3	53 02 02
— Kathrine fru Haderslevvej 47	52 27 72
— Kirstine fru Immanuelsv. 22A	52 84 86
— L fru Piledamsvej 53	52 88 97
— M fru Dr. Fichsvej 22	52 12 36
— M fru Vesterbrogade 25	52 03 27
— Margrethe fru Cedervej 32d	52 95 14
— Margrethe fru Sdr. Kongevej 20. ..	52 77 18
— Marie fru Munkensdam 9	52 78 27
— Marie fru Svendborgvej 1	52 34 38
— Mette fru Nr. Bjertvej 21	53 05 14
— Olga fru Kongebrogade 13	52 01 72
— P A H fru Kollinsgade 10	52 81 24
— Poula fru Blæsbjerggade 28.	52 09 78
— R fru Castenskjoildsvej 13	53 06 39
— Signe fru Castenskjoildsvej 20	52 14 02
— Thomine fru Palmeallé 2F	52 29 18
— V fru Tvedvej 135	52 54 80
— Magda frk. frugtavler »Skovly« Hvidsminde	52 15 86
— P E frugthdl. Kløvervej 31	52 89 33
— Th. Christensen frugthdl. (Delikat) Søndergade 22 ..	52 19 80
— Dagmar frk. Jovavej 5	52 29 55
— Ellen frk. Helligkorsgade 20 C	52 64 57

Christensen

- Mary frk. Tvedvej 127 52 94 18
- Carl H fuldm. Thyrasvej 7..... 52 37 82
- Erik fuldm. Dreyersvej 2 52 86 23
- A gartner Gl. Tved 16 Tved..... 52 58 52
- Ejvind gartner Vejlevej 171 52 65 87
- Rudolf gartner Gl. Tved 10 Tved.. 52 58 58

— Christensen & Jacobsen

- gartnere Grundtvigsvej 1 52 19 25
- Ejnar gross. Vejlevej 330 Bramdrupdam 56 81 01
- Carl guldsmed Jernbanegade 23 omst. til priv. 52 26 08
- Helmuth guldsmed Sportsvej 2 ... 52 94 90
- Ole grøjer Marieminde Stubdrup 56 82 93
- Jens handelsmd. Påbyvej 28 Bramdrupdam 56 80 05
- Viggo hdlsm. Påfuglevej 2..... 52 78 83
- Karl A herreekvip.hdl. (Regina) Dreyersvej 29 52 00 73
- B ingeniør Skolevænget 13 Strh.. 52 25 07
- C A ingeniør Poul Møllersvej 14 .. 53 06 02
- E Holm rådg. ing. Vejlevej 172.. ★52 70 22
- priv. Haslevej 11 52 66 63
- Jens Erik ingeniør (M. af I.) Lyshøj Allé 10 Strh. 52 33 41
- P A ingeniør Jens Skyttesvej 14.. 52 54 45
- Søren ing. Hertug Abelsvej 74 52 65 39
- Vagn A ingeniør Østerallé 17 Strh. 53 09 50
- Kaj inspektør Seest Bakke 26 52 55 83

— Johs. Christensen A/S

- inventar- og bygningsnedkeri Skramlingvejen 2 52 30 70
- Flemming journalist Leck Fischersvej 22 52 37 38
- Tage journ. Haderslevvej 152 52 91 51
- Erik juniørsælger Stranden 46 Rebæk 53 02 43
- Ejnar kartonnagearb. Gråstenvej 12 52 97 80
- M kartonnagearb. Nørremarksvej 16 52 82 70
- A kasserer Hestehaven 22 52 69 59
- P kedelpasser Valmuevej 14 52 21 93

— Oscar Christensen A/S

- kolonial en gros Låsbygade 34.. ★52 77 11
- Gross. konsul Eduard Christensen priv. 52 05 60
- Prokurist Ørlind Lund priv. ... 52 31 21
- Disp. Vagn Rasmussen priv. ... 52 49 33
- Repr. Carl René Pedersen priv. 52 08 36
- Tlf.sælger Einar Nielsen priv. 52 75 59
- E kolonialhdl. Enev. Sørensensvej 18 52 36 44
- Christian komm.arb. Sct. Knudsvej 4 53 07 38
- Eduard konsul gross. Gl. Kongev. 1 52 05 60
- John Palmer konsulent Skovlundvej 28 Seest 52 16 04
- Tage konsulent Jovavej 9 52 54 26
- Ejner kontorassistent. Mosevej 46 ... 52 82 99
- Jonna kontorass. Lerbj.v. 20 Seest 52 87 81
- Søren Arnold kontorchef Borthigs-gade 7 52 25 35
- Knud kontrolm. Fynsvej 19 52 34 49
- Ellen fru kontr.tif.inde Vifdam 2 52 17 81

Christensen

- Olga kontr.tif.inde Seest Bakke 121 52 56 97
- Karl Aage kordegn H. Havesvej 2 52 27 60
- G Mølgaard købmd. Haderslevvej 106 52 84 34
- Sand købmd. Søgade 61 52 22 09
- V Bro købmd. Abakken 12 Rebæk. 52 35 10
- K laborant og H C Würtz Lyngsvej 5 Seest 53 03 70
- Egon lagerarb. Østergaardsvej 13.. 53 07 84
- Peter lagerarb. Vejlevej 364 Bramdrupdam 56 83 56
- Børge lagerforv. Havesangervej 38 52 27 62
- A G ps. lærer Kralundsgade 7 .. 52 37 48
- Math. lærer Skovløkkevej 19.... 52 68 25
- N Th. ps. lærer Kløvervej 19 52 91 67
- Svend E lærer Brændkjærg. 129.. 52 42 93
- V E lærer Dalby skole 52 58 69
- Edith lærerinde Brændkjærg. 54 a 52 39 51
- Elisabeth ps. lærerinde Snerlev. 17 52 51 73

— S. A. Christensen & Co. A/S

- malkemaskiner Ndr. Havnevej .. ★52 36 66
- Udenfor kontortid:
- Teknisk afd. 56 82 96
- Salgsafd. 52 55 57
- Køleafd. 53 02 55

— Jacob J. Christensen

- manufaktur Jernbanegade 12 .. ★52 07 33
- Jens Chr. maskinarb. Skovparken 5 53 07 81
- K J maskinarb. Højervej 5 52 51 83
- Lef maskinarb. Leck Fischersvej 4 52 91 35
- Aage maskinarb. Parkvej 1 52 88 31
- John Bahn maskinm. Grøndalsvej 62 Seest 52 94 74
- Ove Friis montør Frydsvej 53 53 07 99
- Wilfred montør Olaf Ryesgade 13.. 52 72 07
- Gerluf murerm. Falkevej 24 52 56 53
- Byggepl. 52 62 79
- Chr. musiker (Eddy's Band) Hostrupsvej 12 52 47 25
- B N møbelpolstr. Skovparken 51 .. 52 25 37
- Charlotte fru aut. ordblindespæd. Fynsvej 103 52 17 65
- Inge overassistent. Snerlevej 72 52 24 16
- Ragna overass. Castenskjoldsv. 14 52 79 50
- Sv. Erik overassistent. Birkeallé 10 ... 52 34 40
- Helga overforst.inde Tvedvej 139.. 52 13 32
- Marie fru fhv. overlærer Utzonsgade 24 52 44 87
- Svend overpostbud Stranden 56 a Rebæk 52 26 13
- Aksel Vilhelm pens. Tvedvej 135 .. 52 76 60
- Edel Marie pensionist Tranevej 6.. 52 97 31
- H P pensionist Toppen 3 53 14 27
- Hans N pens. Kongebrogade 18 ... 52 27 24
- Johan pensionist Kløvervej 29^a .. 52 06 83
- Maria A pensionist Zahngade 24.. 52 96 68
- Poula pensionist Holbergsvej 2H .. 53 07 48
- Erik Thorup politibetj. Løkken 5 Bramdrupdam 56 87 04
- O portner Haderslevvej 25..... 52 10 34
- Bent postbud Bellahøjparken 28 Seest 52 60 01
- N Storgaard radioforhdl. Blæsbjerg-gade 2 52 25 65

Christensen

- Sven-E Lauenborg radioforhdl.
Søndergade 14 ★52 11 99
- priv. Søndergade 14 52 11 99
- Tekn. K Th. Pedersen priv.
Junghansvej 111 52 10 51
- O radiomek. Borthigsgade 24 a 52 16 23
- P Givskov redaktør Jernbaneg. 35 52 06 90
- Helge reklamechef Ingridsvvej 18.. 52 55 10
- Jens reklameelev Agtrupvej 70 53 04 53
- Johannes Schæfer reklametegner
Gøhlmannsvej 15 53 07 73
- W J renseriejer Dyrehavevej 7 a.. 52 41 33
- priv. Hegnet 20 Tved 52 69 36
- A rentier Irisvej 7 52 69 31
- E repræs. (Nilfisk) Låsbygade 39 52 19 15
- Erik repræs. (Zeuthen & Aagaard
A/S) Fælledvej 3 Bramdrupdam .. 56 83 03
- Erik og P Bjerre Ravn repræs.
(Zeuthen & Aagaard A/S) Mazanti-
gade 4 52 03 38
- Harry repræs. Eliassensvej 42 52 96 56
- Jens repræs. Cedervej 15 52 93 63
- Leo Kethill repr. Solbk. 3 Rebæk.. 52 73 10
- Th. repræs. Fru Jyttesvej 4 52 54 53
- L restaur. Låsbygade 27 52 03 61
- priv. Låsbygade 27 52 68 07
- Carla fru rulleforretning Chri-
stoffer II Vej 7 52 05 25
- J fhv. rådhusbetj. Baldersvej 11 52 82 87
- Tage salatmester Allikevej 12 52 00 55
- Lelf salgschef Birkeallé 7 52 24 26
- Svend salgschef Surkjærvej 5
Bramdrupdam 56 83 80
- Kurt Bech salgskons. Rådadvvej 42
Bramdrupdam 56 83 36
- Peter Top salgskons. Rømpøvej 19.. 52 27 67
- Bjarne Sejr servicemontør Brænd-
kjærgade 62 53 04 68
- Gerda servitricer Agade 9 52 87 43
- C M skibsf. A. D. Burcharths. 19 52 67 48
- Karl Otto skibsfører Kløvervej 35.. 52 97 46
- P E skibsmægler Margrethesvej 4 52 57 79
- W skohdl. Erik Glippingsvej 3.... 52 41 78
- G Slegumfeldt skoleinspektør
Skovløkkevej 14 52 79 70
- Bole slagterm. Enev. Sørensen-
vej 16 52 50 25
- priv. Donsvej V. Nebel .. Agård 55 35 40
- H slagter Snerlevej 13 52 74 43
- Holger slagter Hestehaven 40 52 34 83
- Erik slagterm. Snerlevej 28 52 48 05
- Peter slagterm. Søndergade 15 .. 52 03 56
- priv. Stranden 10 Rebæk 52 90 48
- **Christensen & Schjødt**
smede- og maskinværkst. Kløvkær-
vej 1 Seest 52 05 40
- H E Schjødt priv. Søbakken 11
Rebæk 52 56 40
- Johs. Christensen pr. Parkv. 4 52 85 40
- Sand (Smørforsyningen) Hellig-
korsgade 9 52 03 39
- Arne Skov snedkerm. Kn. Hansens-
vej 50 52 10 71
- Svend socialudv.formd. Domhus-
gade 21 52 77 94
- H A specialarb. Duevej 29 52 20 91

Christensen

- Chr. Toff spolem. C. Plougsvej 72 52 14 18
- Egon svejser Søndervang 36 52 66 69
- Bent Ove sygehusportør Skov-
parken 95 52 87 52
- Johanne Skovbjerg sygepl. Utzons-
gade 38 52 43 26
- Finn tandlæge Slotsgade 3 52 02 92
- priv. Hegnet 6 Tved 52 37 92
- Erik tandtekn. Tjørnevænget 24.. 52 89 45
- **Olaf Christensen**
exam. tandtekn. Slotsgade 6 omst.
til priv. 52 42 16
- N G tekn. assist. Tvedvej 102.... 52 51 04
- Johs. terrazzom. Junghansvej 123 52 33 93
- K E tilsynsassist. El-vej 18 Seest.. 52 97 66
- Kaj Brabrand tjener A. D. Bur-
charthsvej 17 52 94 29
- Jacob tømrer Fru Jyttesvej 3 52 01 84
- Kaj Leo tømrer Skovly 7 Tved 52 85 48
- Flemming underdir. Snerlevej 11.. 52 95 28
- Jørgen Riis underdir. Skovly 15
Dalby 52 48 79
- Kr. fhv. vognmd. Fr. II Vej 25 52 55 48
- M H vognmd. Holbergsvej 7 52 14 20
- Svend Dahl vognmd. Ll. Sandbjerg-
gård 56 85 34
- E værkfører Haderslevvej 75 A.. 52 62 78
- B ps. værk. Skovløkkevej 19 52 79 14
- A værkøjsfabr. Skovhøj 28 52 15 30
- **Christensen-Dalsgaard B Realskolen**
Langelinie 2—4 52 05 00
- **Christensen-Dalsgaard B skolebestyrer**
cand. mag. Dyrehavevej 157..... 52 17 29
- **Christiansen Børge Borthigsg. 13** 52 33 89
- Chr. & Co. Sdr. Havnegade 10 52 07 27
- Edvard Agtrupvej 143 52 17 49
- Gitte og Arne Tvedvej 53 53 04 01
- Henry Fru Jyttesvej 5 52 92 91
- J P Helligkorsgade 2 52 02 98
- N Chr. Teglgårdsvej 37 52 74 85
- Robert Solvang 21 52 46 52
- Vagn Aage Sønderled 19 Bram-
drupdam 56 81 73
- Flemming assist. Svalevej 6 52 67 17
- Gerda børneh.linde Kongehusvej 21 52 75 04
- O K I CF-mester Rudevej 1 Seest.. 52 77 16
- Gerda damefrisør Haderslev. 75 C
omst. til priv. 52 65 45
- Gerhardt Kirk dir. Trompeterbk. 13 52 52 52
- Ib direktør Fredericiagade 22 52 18 59
- V A fru dir. Fjordv. 108 Strh. 52 28 77
- Birgit Ibsen eksp. Påbyvej 7 Bram-
drupdam 56 84 34
- Palle eksp. Hans Ludvigsvej 34 ... 52 39 09
- **Jens O. Christiansen**
eksportør Rendebanen 13 ★53 03 22
- priv. Skovgærdet 22 Dalby 53 02 82
- Niels elarb. Duevej 21 52 82 37
- S P fabriksm. Nørreled 18 Bram-
drupdam 56 82 39
- G formd. Chr. Winthersvej 8 52 75 07
- Flemming Brian former Jernbane-
gade 42 53 06 13
- Karl forr.f. Stigaardsvej 5 52 18 91
- N K forr.f. Alsvej 9 52 10 12

Christiansen

- Alice Gøbel fru Skovbogade 20 .. 52 52 36
- Kristine fru Mariegade 16 52 77 68
- Lillian fru Ingridsvvej 47 52 56 68
- Oline fru Fru Jyttesvej 1 52 85 04
- Rich. frugt- og grønth. Agtrupv. 97 52 22 69
- Vagn gross. Seest Bakke 34 52 90 20
- Børge gårdejer Stubdrup 52 73 93

— Rud. Christiansen

- hatte- og buntmager Jernbaneg. 10 52 06 19
- Aage Christiansen priv. Dyre-
havevej 26 52 11 34
- Finn ing. Solbakken 4 Rebæk.... 52 67 76
- Chr. insp. Skolebk. 25 Strandh... 52 29 05

— P. W. Christiansen A/S

- elektro install. Søndergade 26 .. ★52 43 88
- Install. C K Christiansen priv.
Østerlund Hjarup Hjarup 59 41 81
- Overmontør A R Eilersen
priv. Vejstrup 57 41 81
- Disponent Kai Sick priv. 52 30 82
- Montør Poul G Due priv.
Højrup-Ferup 55 91 01
- Montør Henry Meiling priv. .. 52 51 54
- Ingeniør H Christiansen priv. 52 20 83
- H P karton.arb. Nøddebo 29 Vonsild 53 01 36
- Inger kassererske Jernbanegade 33 52 99 34
- E kioskejer Konr. Jørgensensvej 3 52 25 41
- Harald købmd. Gøhlmannsvej 47.. 52 12 81
- M lagerchef Korsørvej 47 53 05 39
- Jens lagerchefassist. Langager-
vej 15 Seest 52 07 94
- Gunnar lærer Dalby 52 77 12

— J. H. Christiansen

- malerm. Solvang 1 52 11 38
- Malerm. L Christiansen C. Ploug-
vej 88 52 13 38
- Søren E mekan. Strandvænget 52
Strh. 52 23 78
- Albert J musiker Chr. IV Vej 7.. 52 07 39
- P H musiker Korsørvej 26 52 83 72
- A møbelhdl. Carl Plougsvej 1 a ... 52 74 15
- Hans Høj fhv. møllejer Sydbane-
gade 24 52 09 13
- Gerhard J N politibetj. Langager-
vej 42 Seest 52 52 39
- Otto H repræs. Strandbakken 28
Rebæk 52 30 40
- Sv. Aa. repræs. Benediktesvej 11.. 52 28 24
- C salgschef Grundtvigsvej 5 52 99 06
- H E salgschef Dalbygade 58 52 55 85
- Birthe salgskons. Kløvervej 19 53 03 20
- Villy salgskons. E. Glippingsvej 29 52 59 50
- Peter smed Holbergsvej 95 52 98 93
- W G snedkerm. Vesterbrogade 31 52 10 27
- Birthe og Jens Falch tandlæger
Terrasseparken 11 Strh. 52 78 60
- Chr. tekniker Kikkenborgvej 42 c 52 35 56
- Chr. toldpatruljemester Skovhøj 18 52 70 29
- Sv. E underdir. Skolebk. 31 Strh... 52 01 78
- Karl vaffelbager Jovavej 20..... 52 78 84
- Ludvig vicevært Kongebrogade 33 53 02 74
- W vognmd. Snerlevej 6 52 36 34
- A værkfører Eliassensvej 40 52 10 82

Christmas-Møller John datamatiker

- Jernbanegade 2 52 08 12
- priv. Marstalvej 15 52 35 93
- Christoffersen Arne arkitekt Snerle-
vej 35 52 54 66**
- A E ejend.hdl. Carl Plougsvej 66.. 52 09 62
- M og E fysiurgisk klinik Haderslev-
vej 25 52 18 76
- H P gårdejer Dons pr. A. 52 31 59
- Peter lærer Nørreled 26 Bram-
drupdam 56 80 51
- P planteavlskons. Solsortevej 11.. 52 31 47
- Poul salgskons. Søbk. 7 Rebæk .. 52 23 79
- Christophersen Dan pianist Store-
gaden 103 Viuf Alminde 56 11 45**
- Svend salgskons. Skolebakken 34
Strh. 53 05 25
- »Cituz« herrefrisørsalon (Ingv. Clausen)
Klostergade 11 omst. til priv. 52 31 00
- City Dæk Service Haderslevvej 143 ... 52 38 22**

— City Sko

- Jernbanegade 19 52 15 81
- Omst. til Pirat Sko Jernbaneg. 24
- Gerhard Pedersen priv. 52 55 14

City-Bar

- (Villy Johannsen) Låsbygade 59 .. 52 00 19
- Civilforsvaret distr.dep. Lykkegårdsv. 52 77 89**
- Civilforsvarsforbundet Kolding kredsen**
Alegården ★52 18 00
- Civilforsvarskontoret Alegården ★52 18 00**
Kontortid: 9—13, torsdag tillige
13—17,30, lørdag lukket
- CF-inspektør H H Jensen priv... 52 23 52
- CF depotet Smedegade 52 94 71
- Civilforsvarsregion III Helligkors-
gade 16 ★52 34 55**
- Civinto (Hans Skandrup) tobaksforr.**
Sønderg. 13 c omst. til priv. 52 39 42
- Clarup Wagner repr. Overmarksv. 15 52 50 01**

Clausager**— P. H. Clausager**

- civiling. og entrepr. Ottosgade 5.. 52 22 81
- Lagerpladsen 52 30 93
- Formd. K B Rasmussen
priv. Sdr. Bjært 57 22 67
- Clausen Andr. Sct. Knudsvej 42 52 86 53**
- Egon Søndergade 13 b 52 18 71
- Erik Ndr. Ringvej 27 52 04 41
- S Skovlækkevej 19 52 39 49
- Hans arbejdsmd. Seest Bakke 90 .. 52 15 70
- Jørgen bestyrer Magnolievej 5 52 83 60
- M L bogholder Kringsvej 41
Bramdrupdam 56 85 90
- Gretha fru damefris. Agtrupv. 138 52 11 94
- Axel fhv. direktør Dyrehavevej 107 52 82 13
- E direktør Brynet 62 Bramdrupdam 56 81 52
- J tekn. dir. Møllegærdet 20 Dalby 52 49 35
- Poul disp. Påbyvej 17 Bramdrupd. 56 85 76
- Holger eksp. Kingsvej 6 52 98 60
- Leo eksp. Palmeallé 28A 53 05 48
- Ejner Christian elarbejder Rund-
delen 26 52 61 54
- Frede elinstall. Hegnet 32 Tved .. 52 76 22
- S C P Sønner entrepr. Piledamsv. 64 52 39 03

Clausen

- Erik fabr. Strandvænget 50 Strh. 52 24 61
- Erik forretn.f. Alpedalsvej 24 52 34 03
- Ingv. (Citus.) frisørm. Klosterg. 11
omst. til priv. 52 31 00
- C fru C. Plougsvej 85 52 26 86
- Ellsabeth fru Cypresvej 6 52 50 80
- Helga fru Runddelen 26 52 32 12
- Anna frk. Kløvervej 37 52 34 79
- Jørgen fuldm. Glamsbjergvej 24 52 10 86
- Aage kons. Vejlevej 5 52 97 57
- Karen C kontorassist. Haderslev-
vej 154 52 87 25
- Anni fru kunsthåndværker Elias-
sensvej 37 52 78 95
- Søren kørselsleder Skovbogade 8. 52 63 91
- Chr. J lagerforv. Fjordvang 32 52 90 93
- Helmer malerm. Haderslevvej 75 C 52 45 22

J. Clausen

- møbelhdl. Jernbanegade 30
omst. til priv. 52 20 19
- C Ø ps. pakhusformd. Ågade 11 52 03 18
- J pensionist Kongebrogade 55 52 60 51
- Finn produkt.chef Vejlevej 38 52 69 29
- Leif provisor Gl. Kongevej 47 52 78 46
- Jørgen repræs. Egernvej 5 Strh. 52 35 72
- Carl semin.rektor Kold. Semin. ★52 66 77
- priv. Koldingbjerg 44 52 34 09
- Viggo slagtersv. Opalvej 15 Seest. 52 28 68
- Per tlf.montør Bellahøjparken 10
Seest 53 01 31
- Th. tlf.Overmontør Hertug Abels-
vej 24 52 41 86
- Leif Lund vognmd. Thit Jensensv. 6 52 99 89
- Th. værkstedsl. Brændkjærg. 63 52 51 13
- Clemensen C repræs. Platanallé 14
Bramdrupdam 56 83 25

Clement**— Brdr. Clement**

- blikkenslm. Tøndervej 54 52 25 24
- Omst. til værkst.: Vesterbrog. 59
- Arne direktør Snerlevej 40 52 84 35
- E D lærerinde A. D. Burcharths-
vej 21 52 71 09

Clemmensen N Chr. blikkensl. Chr. IV

- Vej 22 52 74 83
- Svend chauffør C. Plougsvej 22 52 29 43
- Misse fru Thorbjergvej 11 52 24 43
- S E købmd. Erik Glippingsvej 1. 52 69 20
- Jørgen tankejer Vejlevej 302
Bramdrupdam 56 82 35

C M Trikotage (C Rasmussen) Jern-

- banegade 30 omst. til priv. 52 03 83

Coca-Cola (Wiliam & Madsen A/S)

- Sydskajen 52 75 81

Codan Forsikring Region Jylland syd

- Søndergade 5 ★53 04 22
- se Fagregister under Forsikring

Cold Stores Sydjydsk A/S

- Havnen nord ★52 42 44

Colding Henning pianostemmer Over-

- marksvej 13 52 34 14

Colding-Jørgensen Aage kontorchef

- Birkeallé 8 52 36 27

Collonil A/S

- Seest Bakke 25 52 54 31
- Børge Jensen priv. Langager-
vej 19 Seest 52 54 31

Connyway Maskinfabrik

- Hørgården Mosevej ★52 88 66
- Conradsen Rosalie og Anna Skov-
parken 85 53 01 21
- H konsulent Fjordvej 3 Strh. 52 54 23
- Cordtz Freddy Kn. Hansensvej 21 52 86 32
- la Cour John Dornonville de salgs-
chauffør Hostrupsvej 37 53 08 92
- Craulner Poul statsaut. translætør
Bramdrupvej 32 Bramdrupdam 56 85 63
- Crüger R W direktør Kongebrog. 85. 52 86 07
- Lilly fru Utzonsgade 28 53 05 89
- Erik tandlæge Damhusvej 16 Bram-
drupdam 56 84 80
- Indgang til klinik fra Vestervang

Cyclecompagniet

- Nikolajplads 1 52 14 81
- Cyklegården Hospitalsgade 23-25 52 48 70
- Omst. til Poul Verner Dahl Linde-
allé 16
- Cæsius Kurt repræs. Pileallé 5 Bram-
drupdam 56 82 54

D	BELA BETON A/S FÆRDIGBLANDET BETON ★ 52 70 00
---	--

Dahl**— Brødrene Dahl A/S**

- Industrivej 1 ★52 50 44
- Forretn.fører Ove Eriksen priv.
Hunderosevej 6 Skjødstrup
telefon (06) 99 18 50
- Repræs. F Hyge Hansen priv.
telefon Haderslev (04) 52 30 57
- Repræs. Erik Schubert priv.
telefon Vejle 85 59 02
- Repræs. R Christensen priv.
telefon Esbjerg 12 88 23
- Repræs. J V Rasmussen priv.
telefon Vejle 85 53 26
- Repræs. P Paaske priv.
telefon Braager (04) 44 10 16
- Repræs. Finn Jensen priv. 56 87 41
- Bogholder P Thorsen priv. 56 80 85
- Forv. Erik Vagn Andersen priv. 56 80 64
- Peter Nissen Junghansvej 44 53 04 31
- Vald. N Dr. Fichsvej 13 52 26 39
- G N arbmd. Engstien 4 52 86 69
- Sv. assurandør Fynsvej 85 53 14 30
- Peter bademester Mosevej 52 52 82 35
- Birger cand. agro. Møllegærdet 34
Dalby 52 06 18
- Paul Thomsen cyklehdl. Hospitals-
gade 23—25 52 48 70
- Poul Vernør cyklehdl. Lindeallé 16 52 48 70
- N ejendomshdl. Sct. Jørgensg. 7. 52 26 78

Dahl

— Gudrun fru Harte	52 82 06
— Inger fru Utzonsgade 30	52 97 14
— Ingrid fru Haderslevvej 37	52 43 12
— K fru Jovavej 7	52 98 41
— Alfred gartner Norgesvej 5	52 82 69
— Ove kons. Korsørvej 25	52 53 32
— M H mekaniker Jovavej 2	52 20 27
— H E montør Rørbækv. 21 Seest ..	52 78 50
— Marie overassistent, Engstien 6 ..	52 47 63
— Peter overtoldkontr. Parkvej 3 ..	52 26 80
— Nis pensionist Junghansvej 105 ..	52 49 54
— M Thomsen fhv. propr. Hegnet 11 Tved	53 03 43
— Niels repræs. Nørreled 36 Bram- drupdam	56 86 25
— Ib salgschef Leck Fischersvej 8 ..	52 96 97
— K Halvor skorstensfejerm. Bram- drupvej 5 Bramdrupdam	56 81 57
— A snedkersv. Ryttermarksvej 2 ..	52 72 16
— Grethe sygepl. Utzonsgade 40	53 06 32
— Aage E taxavognmd. Agrupv. 161 ..	52 33 53
— Harry typograf Palmeallé 36	52 57 12
— Egon Dahl	
tømrerm. Chr. IV Vej 2	52 85 25
— Værksted: Seest Bakke 64	
— Tage vognmd. Kn. Hansensvej 12 ..	52 92 20
Dahl-Nielsen V købmd. Møllegærdet 8 Dalby	52 27 15
Dahlgren Bent lærer Poppelallé 9 Bramdrupdam	56 83 68
Dahlgard Mogens repræs. Roskilde- vej 16	52 80 45
Dahlmann Jørgen arbmd. Solsortev. 36 — Sv. E vognmd. Ravnevej 14	52 77 73 52 77 98
Dal Eva (Altenburg's Eff.) tandlæge Slotsgade 9	52 00 56
Dalager Aksel Ørngaard Akacievej 9 .. Dalby Gryn- og Hvedemølle Dalby. ★	52 75 09 52 57 00
— Ejner Petersen priv.	52 57 00
— Preben Thomsen Jernbaneg. 21 ..	53 09 23
— Bogh, Ely Lind Chr. III Vej 11 ..	52 14 21
— Orla repræs. Snerlevej 19	52 52 03
— Stige- & Trævarefabrik Idyl 20 ..	52 58 40
— Øvelsheshus Dalby	52 58 47
Dalbygades Kiosk (A Skjøth) Dalby- gade 32	52 19 85
Dall Anne Hedvig Slotsallé 7	53 05 13
— Carl Chr. Winthersvej 19	52 25 46
— Jørgen Nis Petersensvej 16	52 92 50
— N A Stranden 13 Rebæk	52 58 59
— Ove Husted dyrlæge »Lykkegård« Eliassensvej 7	★52 23 33
— Agnes fru Solgården 4	52 23 65
— Helga fru Agrupvej 135	52 99 59
— Carl grd. og fiskeriejer Seest Mølle- gård og Dambrug	52 47 62
— Peter journalist Slagelsevej 30 ..	52 24 64
— Carsten producer Volkertsvej 12 ..	52 67 21
— Alfred repræs. Lerbjergvej 37 Seest	53 03 73
Dalsgaard Egon distr.leder Junghansv. 9	52 57 52
— Dalsgaards Herremagasin	
Bredgade 13	52 29 73
— E Dalsgaard priv. Alpedalsv. 90 ..	52 36 19
— Keld Dalsgaard priv. Solbak- ken 8 Rebæk	52 16 73

Dalsgaard

— Villy ing. Mosegårdsvej 13 Bram- drupdam	56 84 25
— Hardy og Karen lærere Ravnevej 17	52 47 64
— Ejnar pensionist Parkvej 2	52 03 32
— Else tandlæge Langelinie 2	52 21 42
Dalsø Gas Depot Sankelmærksvej 21	52 55 08
Dam Anna Helene Irisvej 3	52 93 96
— Karen M Udsigten 15	52 37 21
— Søren Villy arbejdsmd. Snerlevej 26	52 98 08
— Knud L el-montør Ørebrovej 20 ..	53 06 44
— Grethe fru Snekpevej 12	52 06 06
— Kätthe fru Mosevej 50	53 01 63
— Rita kontorassist. Mosevej 71	52 29 97
— Karl maskinm. Ørebrovej 28	52 86 39
— Hans mekan. Vejlevej 315 Bram- drupdam	56 83 91
— Erik overmekan. Skovparken 79 ..	52 00 74
— Børge overmontør Valmuevej 29 ..	52 99 56
— A E S overtoldvagtm. Skole- vænget 19 Strandh.	52 20 92
— N J pelsdyravler Klitgården Stubdrup	56 83 95
— Sven repræs. Snerlevej 11	52 65 30
— I P fhv. togf. Dyrehavevej 167 ..	52 33 19
— Hans Oluf værkfører Snerlevej 10	52 94 91
Dam-Kroen (Marie Andersen) Låsbygade 92	52 23 21

Damaskværeriet, Georg Jensen

— Udsalget: Sdr. Ringvej	★52 27 00
— Væveriet: Sdr. Ringvej	★52 27 00
— Bent Georg Jensen priv. Fjord- vej 121 Strandhuse	52 01 63
— Driftsl. Jørgen Nissen priv.	52 69 28
Damberg Inge Vedsted fotograf Adel- gade 14¹	52 96 22
— J Chr. glarmgr. Ørebrovej 5	52 12 83
— Jul. gravemester Norgesvej 5	52 80 19

Damernes Modehus A/S

Kjoler og frakker Adelgade 2	52 01 24
— Forretn.f. Jørn Wind priv.	56 86 76
Damgaard Axel Edmund Fr. II Vej 30	52 35 09
— Ingrid J L Tvedvej 137	53 05 29
— Verner Thyrasvej 9	52 96 53
— E assist. Kollingsgade 5	52 51 79
— H eksp.sekr. Heimdalsvej 12	52 43 61
— Ove faglærer Snerlevej 72	52 26 16
— Peter gårdejer Sjællandsvej 12 ..	52 72 31
— V kunsthdl. Vesterbrogade 32	52 36 21
— A lædervarerep. Agrupvej 21	52 20 08
— Svend lærer Clemensgade 29	53 07 23
— Aksel murerformd. Snerlevej 9 ..	52 71 47
— Nis pensionist Solvang 12	52 33 86
— Jens Fr. taxavognmd. Dannersv. 19	52 04 08

Damhus Kiosken

Damhusvej 17 Bramdrupdam	56 80 50
Damkjær A centralmek. Brændkjær- gade 82	52 92 01
— Harry direktør Harths Allé 16	52 29 79
— H J direktør Markus Allé 4	52 00 39
— Johs. eksportarb. Åbenråvej 45 ..	52 55 19
— Anna fru Vejlevej 80	52 68 80
— Bente fru Fynsvej 61	53 03 61
— Elisabeth fru Dalby	52 10 58

Damkjær

- H malerm. Roskildevej 5 52 32 69
- Tonny repræs. Langagervej 51 Seest 52 45 31
- Ingvard salgschef Fjordvej 110
Strandh. 52 81 88
- Søren sportsjourn. Kollinsgade 9.. 52 34 62

Damkjær Schmidt

- viktualiehandel (C C Knudsen)
- Søndergade 32 52 63 41
- C C Knudsen priv. 52 15 08
- M Schmidt fru fhv. viktualiehdl.
priv. Søndergade 32 52 12 86
- Peter fhv. vogndm. Klostergade 9 52 90 70
- Svend værkf. Strandvænget 19 Strh. 52 13 14

Damkjær-Larsen Ib eksp. Eliassens-
vej 59 52 02 86

Damm Peter chauffør Agtrupvej 132.. 53 01 07

— **Egon malerm. Strandvænget 4**

Strandhuse 52 10 49

— **Hans P tømrer Ottosgade 25** 53 06 53

— **P Chr. tømrer Glentevej 7** 52 51 05

— **Erik Jørgensen værkf. Brænd-**

kjærgade 127 52 61 26

Dampskibsekspektionen (H Daugaard)

Havnen ★52 12 44

Damsgaard Osvald cigarhdl. Haderslev-

vej 12 omst. til priv. 52 17 79

— **Thomsen Lars statsaut. ejd.mægler**

Læssøegade 35 52 56 21

— **Esther fru Brændkjærgade 39** 52 32 67

— **Dane Henry Skovgærdet 11 Dalby** 52 67 88

— **Danebrog hovedagentur (assurandør**

John Lauritsen) Agtrupvej 64 52 17 10

— **Danille trikotagefabrik (Erik Clausen)**

Buen 10 52 99 75

— **priv. Strandvænget 50 Strh.** 52 24 61

— **Danielsen Frede og Lis Chr. X Gade 16** 52 83 96

— **Jens Holm cand. agro. Haderslev-**

vej 102 52 80 32

— **Kurt el-montør Eliassensvej 51** ... 53 06 70

— **Anton opsynsm. Valmuevej 11..** 52 42 64

— **Fritz rejseinsp. Møllegærdet 25**

Dalby 52 86 95

— **Kurt repræs. Skovlundv. 6 Seest** 52 83 52

— **Danimat Mazantigade 5** ★53 07 33

— **Dir. Tage Jensen Kobbels-**

skoven 19 Strh. 52 60 06

— **Danish Auto Tool Import A/S**

Fabriksvej 36 ★52 72 66

— **Danish Crown**

Sydøstjyske Andelsslagterier

Jens Holmsvej omst. t. alle afd. ... ★52 12 11

Efter kl. 16,30:

— **Direktør V Kristensen** 52 21 54

— **Prokurist Sv. Agerskov**

telefon Vejle 82 41 52

— **Kontorchef H C Mikkelsen** ... 52 16 50

— **Driftsleder Kjeld Jørgensen** ... 52 16 05

— **Maskinm. P Sørensen** 52 31 96

— **Maskinm. Bent Breiner Møl-**

gaard Sdr. Bjært 57 21 01

— **Konsulent Frede Elm** 52 47 19

— **Danmark Det Gjensidige Forsikrings-**

selskab (filialbestyrer Johs. Jensen)

Jernbanegade 30¹ ★52 51 11

— **priv. Skolevænget 6 Strandhuse** 52 39 48

Danmark**Hotel Danmark**

- (Villy Johannsen) Munkegade 7... 52 05 91
- 52 16 06

— **Danmark-Tryk-Fremtiden (gensidigt**
livsforsikringsselskab) Jernbane-
gade 30¹ ★52 51 11

— **Danmore A/S pibefabrik Hollænder-**
vej 18 ★52 98 88

— **Direktør Hans Sørensen priv.**

Møllegærdet 5 Dalby 52 97 97

— **Dannevirke Forsikrings Akts. (afd. chef**

N C Frost) Jernbanegade 52 52 15 76

— **priv. Højbovej 6 Bramdrupdam** 56 85 00

— **Dansk Arbejdsmands- og Special-**

arbejder Forbund Sydbanegade 11 52 23 87

— **Formd. Harry Jensen's kontor**

Sydbanegade 11 52 23 87

— **priv. Røddingvej 6** 52 37 77

— **Kontrolkontoret (kontorbest.**

Svend Bekke) Sydbanegade 11 ... 52 63 05

— **priv. Erik Glippingsvej 16..** 52 05 08

— **Kasserer Karl Lorentzen kontor**

Sydbanegade 11 52 01 87

— **priv. Påbyvej 18 Bramdrupd.** 56 85 40

— **Opmåler Villy Holm Brørsons-**

vej 24 52 43 84

— **Niels Jensen Drammenvej 6** 52 30 18

— **Stiftelsen Stejlbjergvej 23** 52 79 38

— **Beklædningsarbejderforbund (fmd.**

Carla Lützen) Lykkegårdsvej 25 ... 52 19 78

— **(kass. P O Sørensen) Tvedv. 133** 52 28 43

— **Bogblinder- og Kartonnagearbejder-**

forbund Kolding afd. (formd. og kass.

Kurt Johansen) Munkegade 6 52 91 63

— **Omst. til priv. Immanuelsv. 21**

— **Broder Orden Olaf Ryesgade 8..** 52 53 29

— **Dansk Caravan Import A/S**

udstilling, eksp., lager og service

Vejlevej 129 ★52 75 11

— **Dansk Cylinder Service A/S**

specialfabrik for motorreparation

Skovmøllen Ndr. Ringvej 85... ★52 64 33

— **Værkf. E Henningsen priv.**... 52 64 33

— **Bogh. R Viborg Petersen priv.** 52 58 39

— **Dansk Dataservice A/S**

DD — Kolding

Vejlevej 159 ★52 91 33

— **Dansk Esso A/S**

se under Esso

— **Flygtningehjælp Kløvervej 33²** 52 52 18

— **Folketryk**

se Skandinavien

— **Formands Forening Kolding afd.**

(fmd. E Jacobsen) Drosselvej 11.. 52 54 24

— **Formulartryk A/S (Egry) v. Ole An-**

dreassen Haderslevvej 16 52 65 05

— **Forsorgsselsk. afd.kont. Bred-**

gade 10¹ ★52 64 00

— **Afd.leder priv.** 56 85 94

— **Sekretær priv.** 52 34 10

— **Socialrådg. priv.** 52 56 31

— **Socialrådg. priv.** 52 16 49

Dansk

- **Gartnerforbund Kolding afd.** (fmd. Alfert Dahl) Norgesvej 5 **52 82 69**
— (kass. Hans Chr. Larsen) Brændkjærgade 94 **52 30 69**
- **Dansk Geoteknik A/S**
Jernbanegade 37 **★52 21 22**
- **Dansk Havefrøforsyning**
kontor og en gros lager Agtrupvej 51 **★52 16 55**
Omst. t. butikken; Søndergade 11
- **Håndværks Kvinder** (formd. Dora Rossen) Thyrasvej 29 **52 48 41**
— Kass. T Falk Christensen Skovhøj 28 **52 15 30**
- **Dansk Industri-Halm**
a. m. b. a. Helligkorsgade 13 **52 37 96**
- **Kautionsforsikrings A/S** (S Kr. Sørensen) Jernbanegade 12 **★52 75 44**
— priv. **52 28 27**
- **Kommunal-Arbejderforbund** (formd. Laurits Juhl) Konsul Grausgade 3 **52 14 01**
— (kass. Annalise Møller) Skovparken 123 **53 08 58**
- **Dansk Kraftemballage A/S**
Ndr. Havnevej **★52 32 55**
— Aftentelefon **52 38 94**
- **Kvindesamfunds Børnehave Troldbo** Bramdrupvej 11 Bramdrupdam **56 84 54**
- **Kvindesamfunds Børnehave** Norgesvej **52 72 65**
- **Kvindesamfunds Kolding kreds** (fmd. fru Anni Brørup) Gl. Kongevej 45 **52 51 51**
- **Køle-Service** (E G Andersen) Mindevej 2 **52 23 58**
- **Dansk Landbrugs Grovvareselskab**
Havnen Syd **★52 51 22**
- **Ligbrændingsforening** Slotsallé 1. **52 20 10**
Åben 9,30—12 undt. lørdag
- **Magnet Industri** Agervænget 4 Tved **52 48 88**
- **Motor Abonnement I/S** Castenskjoldsvvej 21 **52 74 07**
- **Musiker Forbund** (Kold. Orkesterforening) Hostrupsvej 12 **52 47 25**
- **Dansk Maalerværksted**
elektromekanisk etablisement
Fabrikgården Agade **★52 50 11**
— V Jørgensen priv. **52 23 06**
— D Johansen priv. **52 39 28**
- **Dansk Nord Gros A/S**
Strandvejen 6 **52 23 73**
- **Polerings Selskab A/S** Vejlev. 172 **★52 18 33**
- **Dansk Teaterforlag**
(Per Andersen) Dyrehavevej 11 .. **52 10 42**

Dansk

- **Typograf-Forbund** (formd. Benny Olsen) Palmeallé 18 **52 21 47**
— (Kass. Gunnar S Thomsen) Rørbækvej 13 Seest **52 23 54**
- Dansk-Polyfiber** (Julius Th. Brems)
Stenderup Skov .. **Sdr. Stenderup 57 11 25**
- Dansk-Svensk Glasfiber A/S**
Mosevej 9—11 **★52 30 22**
- Danske Forsvarsbrødre for Kolding og Omegn** De (kass.) Olaf Ryesgade 35 **52 04 12**
Træffes bedst efter kl. 17
- **Den Danske Landmandsbank**
Nytorv 1 **★52 18 88**
— Akseltorv afd. Akseltorv 8 ... **★52 65 00**
— Kolding-Nord afd. Palmeallé 2 **★52 65 33**
— Bramdrupdam afd. Vejlevej 334 **★56 85 11**
Eksp.: 9,30—15,30
Fredag tillige 17—19
Lørdag lukket
- **Lloyd Forsikrings-Aktieselskabet**
Jernbanegade 12 **52 13 66**
- **Mejeriers Fællesindkøb De Syd-**
banegade 7 **★52 08 11**
— Afd.leder O Bolvig Jensen priv. **52 09 26**
- **De danske Mejeriers Maskinfabrik**
a.m.b.a. Olaf Ryesgade omst. til
samtlige afdelinger **★52 35 11**
Efter kontortid:
— Portneren **52 35 11**
— Montagem. P E Rasmussen priv. **53 08 63**
- **presses fællesindkøbsforening** Den
(v/ H Daugaard Sped.) Havnen **★52 12 44**
— Speditør D Bruland priv. **52 17 22**
— Formd. Bent Borg priv. **52 73 61**
- **Rengørings Selskab Det as**
Svanecentret Vejlevej 172 **★52 18 33**
- **Danske Securitas A/S**
Mazantigade 5 **52 13 98**
- **Statsbaner**
se under DSB
- Dantoft** Agnes fru Volvej 17 **52 97 42**
- **B Dybdahl** kunstmaler Haderslevvej 40 **52 05 43**
- Darenas A/S** Mosevej **52 90 44**
- Darling Frank** konsulent Slagelsevej. 15 **52 63 77**
- Darre H J** disponent Falkevej 29 **52 79 45**
- Darville** agentur Østergade 15¹ **★52 35 22**
— Ove Darville priv. **53 02 10**
— J Steen Petersen priv. **52 54 43**
- **Ove repræs.** Slagelsevej 33 **53 02 10**
- DAT-SCHAUB** a.m.b.a. tarmrenseri
Kolding afd. Jens Holmsvej **53 08 02**
- Dati A/S**
se Danish Auto Tool Import A/S
- Dau N J** købmd. villa »Solbakken«
Haderslevvej 84 **52 15 88**
— »Hardtsminde« Ødis **Ødis 59 80 01**

Daugaard Chr. chauff. Immanuelsv. 5 52 14 79

— H. Daugaard

Internationale Transporter Havnen ★52 12 44
 — Speditør P Pedersen priv. 52 65 92
 — Speditør Bjarne Nielsen priv. ... 52 88 52
 — Speditør P E Jensen priv. 52 97 23
 — Konsulent G Spielberg priv. 52 92 05
 — Klarerer Alf Kristensen priv. ... 53 11 07
 — Formd. Bent Borg priv. 52 73 61
 — Formd. Peter Mølbæk priv. 52 87 74
 — Bogholder Knud Grønhøj
 Pedersen priv. 53 14 06
 — Gerda kass. Snerlevej 50 52 76 95

— H. Daugaards Rejsebureau

Østergade 7 ★52 37 00
 — Jens Rasmussen priv. 52 90 97
 — Bjarne Nielsen priv. 52 88 52
 — K slagterm. Gøhlmannsvej 44 52 36 33

**Daugaard-Hansen J propr. Vonsild-
 vej 10 52 02 91**

**Daugbjerg H A/S Scan diesel- og auto-
 elektrisk udstyr og service**

Fynsvej 35 ★52 53 55

Davids Chr. ingeniør Grundtvigsvej 7 52 55 90

Davidsen Karl Kikkenborgvej 29 52 20 07

— Jette Vilrich barnepl. Rubinvej 14

Seest 53 00 83

— Ove konsulent El-vej 50 Seest 52 85 45

— O salgschef Sønderborgvej 16 52 33 57

De ... se under næste betydende ord

**Degn Poul N tlf.øverbmontør Ager-
 vænget 2 Dalby 52 58 26**

**Degnbøl Knud H autorep. Blæsbjerg-
 gade 29 52 83 78**

— H gartner Fjordvej 105 Strh. 52 74 28

Dehlendorff N vognmd. Kikkenb.v. 68 52 19 68

Deigaard Jens gartner Slagelsevej 8.. 52 65 27

**Deinbek Kurt maskintekn. Platan-
 allé 7b Bramdrupdam 56 85 12**

Dela Martha fru Tvedvej 141 52 93 56

Deleuran Nielsen Haderslevvej 70 ... 52 19 38

— K kass. Enev. Sørensensvej 23 52 33 72

— Henning krim.assist. Domhusg. 9 52 02 28

— Hansen S Aa. fhv. købmd. Katrine-
 gade 35 52 19 76

— Børge V salgskons. Riis Toft 9 52 78 40

— E. Deleuran

trikotageforr. »Chic« Hadersl.v. 27 52 10 74

— Fru E Deleuran pr. Snerlev. 68 52 50 67

Delin Gerda fru A. D. Burcharthsvej 19 52 49 38

Delmer P O statsksam. ejd.mægler

Læssøgade 28 52 54 01

**Demant N J afd.ing. Nis Petersens-
 vej 12 52 91 01**

Den ... se under næste betydende ord

Dencker Knud dir. Vesterallé 26 Strh. 53 09 87

— Helmuth tømrer C. Plougsvej 47 ... 53 08 65

de Paoli M fru Haderslevvej 104 52 74 31

de Paoli E & Co. A/S terrazzom.

H. C. Ørstedsvvej 12 ★52 93 00

— E de Paoli priv. Solbakken 11

Rebæk 52 55 20

**Deres Sy-Center (A Larsen) Kloster-
 gade 28 52 94 95**

Design 2B

Markdanersgade 9 52 01 23

Det ... se under næste betydende ord

**Deutschbein K H boghold. Sdr. Konge-
 vej 34 52 43 86**

Devantier H købmd. Seest Bakke 10.. 52 63 02

DFR Dataservice A/S Fynsvej 7 ★53 00 00

**Dibbern Tage kørelærer Damhus-
 vej 2 Bramdrupdam 56 83 84**

Dich S P repræs. C. Plougsvej 56.... 52 71 06

Dideriksen Herdis fru Domhusgade 27 52 14 16

— B A telekontr. Bjergbyvej 57 Seest 52 67 98

Didrichsen Hans Tværvej 7 Seest 52 97 99

Diederichsen Metha fru Dalbyg. 57 .. 52 30 57

— Bothilde fru syerske Parcelvej 20 52 69 93

Diedrichsen Erna Møllevej 10a 52 14 33

— Helga fru fabr. Nordvang 10 52 79 63

— J P snedker Kingosvej 22 52 72 93

»Diesella« A/S Agtrupvej 205—219 ★52 38 66

Efter kontortid:

— Fabr. A Voulund Andersen 52 39 80

— Ing. Kaj Voulund Andersen.. 52 84 24

— — Sommerbolig Grønning-
 hoved Vejstrup 57 44 53

— Fabr. Bent Voulund Andersen.. 52 31 50

Diksen Meta frk. Dreyersvej 34 52 96 48

Dinesen Børge diesel- og elektromekan.

Kløvervej 15 52 71 61

— Kaj P ing. Gyden 15 Bramdrupdam 56 81 80

— A. Dinnsen

læder og træsko en gros Værk-
 stedsvej 11 ★52 52 33

— Fabrik: Bramdrupdamvej 17

Gravens (værkf. E Erbs) ... Ågård 55 31 01

— Leif A Dinnsen priv. Topas-
 vej 11 Seest 52 03 59

— Kurt Dinnsen priv. Snerlevej 21 52 57 62

— Allan Dinnsen priv. Fru Jyttes-
 vej 5 52 52 33

— Carsten Dinnsen Gormsvej 11.. 52 07 98

Dlrach Hanne jordem. Strandvænget 2

Strandhuse 52 26 06

Diskontokassen

se under Aktivbanken A/S

**Dissing Arne Uhrbrand assist. Norges-
 vej 9 52 59 49**

**Ditlevsen Ruth adjunkt Terrasse-
 parken 20 Strandh. 52 26 03**

— D ingeniør Allikevej 3 52 87 26

Dohn Frantz + Stefan Reklameatelier

Kløvervej 17 53 14 28

Dokkedahl E Immanuelsvej 17 52 73 64

— Inga S L fru Cypresvej 23 52 02 37

— Antøn slagter- og viktualieforretn.

Agtrupvej 133 52 39 60

Domensky

— A. Domensky

klejnsmed Låsbygade 32 52 04 54

— priv. Slotsallé 9 52 04 54

Domhusbageriet

- (H Andersen) Domhusgade 27
 omst. til priv. 52 05 88
 — Filial: Agtrupvej 133 52 40 33
Domhuset Domhusgade 24-26 omst. til
 samtlige kontorer ★52 28 00
 (se foran Off. kont., inst. m. v.)

Dommerkontorerne

- (se foran Off. kont., inst. m. v.)
Dons Marie enkefru Taubersvej 17.. 52 21 79
 — J A ps. insp.vagtm. Spættevej 7.. 52 59 84
 — O F værkfører Ingridsvvej 57 52 43 29
Dorothea Pub Østergade 18 52 07 68
Drabæk Nielsen A tandlæge Hellig-
 korsgade 14 52 65 22
 — priv. Trapholtparken 16 Strh. ... 52 87 72

- Dreier Egon** bankfuldm. Tvedvej 143 52 97 06
Drescher O fru Sydbanegade 24 52 28 04
 — E restaur. (Bondestuen) Slotsg. 21 52 05 78
 — C C revisor Lien 5 Tved 52 96 10
 — Kontor: Fredericiagade 13 52 30 92
 — Otto rigger Abenråvej 7 52 45 84
Dressel Fl. farverileder Ahornvej 6.. 52 48 91
Dreyer Aage gartner Galgebjergv. 54 52 48 17
Drop-Inn (J Dueholm) Karolinegade 1 52 24 84
Drud Jensen Sv. købmd. Lykkeg.v. 17 52 19 26
Dræbel A ps. postm. Sønnerholmsv. 8
 Bramdrupdam 56 82 51

Drøge— **A. Drøge Jørgensen**

farvehdl. Sønderg. 10 omst. t. priv. 52 02 29

DSB

- **Oplysningskontor** 52 00 01
 Åben søgne mandage—fredage 8-19,
 søgne lørdage 8-13
 Søn- og helligdage lukket
 — **Pladsbestillingen** 52 00 02
 Åben søgne mandage—fredage 8-19,
 søgne lørdage 8-13
 Søn- og helligdage lukket
 — **Kolding station** 52 00 00
 Omst. til andre afdelinger
 — **Vognkontrol** 52 71 03
 — **Rejsebureau** ★52 29 33
 Åben søgne mandage—fredage 9-17,
 søgne lørdage 10-12
 Bureauforstander B R Askjær
 — **Godsterminalen** ★52 63 66
 Åben søgne mandage—fredage 8-16,
 søgne lørdage lukket
 Omst. til alle afdelinger
 samt terminalleder H T Hansen
 — **Transportkonsulent P Nielsen og**
E Weimann (lokal 215) 52 00 00
 — **DSB vognmand** 52 00 51
Due Klara fru Immanuelsvvej 25 52 82 66

— **H. Uldall Due**

malerm. Katrinegade 9 52 78 05

Due-Pedersen J arkitekt Gudhjems. 8 52 92 76

Duedahl Esther forst.inde Strand-
 vænget 10 Strandh. 52 68 26

Dueholm Johannes restaur. Karoline-
 gade 1 52 04 70

- D. U. I. — Leg og Virke** (formd. Knud
 Olsen) Kikkenborgvej 25 52 20 73
 — (Kass. P Ginnerkov Jensen)
 Oehlschlagersvej 4a 52 83 99
Dulkiewicz B repræs. Snerlevej 30.. 52 60 02
Duplika (Karl Jessen) Sct. Jørgens-
 gade 21 52 31 32
Dupont E Junghansvej 48 52 00 82
 — **Jørn Aage** salgsleder Stranden 54
 Rebæk 52 52 15
Duus Thyra fru Vejlevej 49 52 59 47

— **A. C. Duus' Maskinfabrik A/S**

- Bellevuegade 23 52 25 44
 — priv. Heimdalsvej 37 52 30 62
 — Driftsleder Viggo Hansen priv. 52 55 43
 — H repræs. Nyhegnet 1 Tved 52 60 15
 — **Martin** viceskoleledertør Vester-
 allé 20 Strh. 52 96 43
Duvald Kirsten apoteksassistent. Pileallé 3
 Bramdrupdam 56 86 84
Dvinge Børge fabr. Primulavej 23 .. 52 54 30
 — **Hans** fabr. Hans Havesvej 9 52 68 31
 — **Peter** fabr. Haderslevvej 34..... 52 68 32
 — **Casper** marketingchef Bakkegårds-
 allé 3 Bramdrupdam 56 87 10
Dybbro H bankbest. Nelliikevej 17 .. 52 88 34

Dybkjærs Bolighus

- Haderslevvej 20—22 ★52 03 66
 — S Dybkjær priv. 52 07 96
 — Jørgen Dybkjær priv. Mølle-
 gårdet 16 Tved 52 03 66
 — Th. Ørskov priv. Ørebrovej 2.. 52 70 36
Dybkær Else og Vagn overlærere
 Alpedalsvej 6 52 73 94
Dyhr Preben repræs. Påfuglevej 32 .. 52 46 72
Dyhrberg Orla bygn.konstr. Dalby-
 vej 101 Dalby 52 96 31
Dynesen Kristian O. Skousvej 5 Strh. 52 03 86
Dyreby E P fagl. Skovlundvej 12 Seest 52 76 33
Dømmestrup Betty fru Hospitalsgade 4 52 42 12
Døssing A M politiassistent. E. Glippings-
 vej 7 52 41 24

E	BELA BETON A/S
	FÆRDIGBLANDET BETON
	★ 52 70 00

- Ebbehøj Erik** dr. med. overlæge
 Rædersvej 12 52 23 10
Ebbesen Petra Marie Rådvadvej 3
 Bramdrupdam 56 83 54

— **C. Ebbesen**

- fabrikant (Koblingsdepotet A/S)
 Ole Rømersvej 4 ★52 49 11
 — priv. Påbyvej 26 Bramdrupdam 56 83 75
 — **Viggo** formd. Røddingvej 16 52 30 48
 — **Emma** fru Sct. Jørgensgade 20 52 74 23
 — E ps. lærer M. Larsensvej 2 52 48 69
 — **N rentier Påby** 52 23 69
 — **Gunnar** sparekasseboh. Læssøe-
 gade 29 52 25 10

Ebbesen— **Ebbesen**

- trikotage Låsbygade 5 52 05 03
 — Villy Ebbesen priv. Fjordvej 92
 Strandhuse 52 17 59
 — Jakob vognmd. Tøndervej 84 52 05 53
 — Jens H vognmd. Akacievej 15 52 34 59
 — John værkf. Fr. II Vej 35 53 02 63
Ebeling Jette og Jørgen Gl. Kongev. 21 52 51 70
 — Poul tegner Egernvej 10 Strh. 52 95 19

ecco-seriehuse

- Vejlevej 306 Bramdrupdam 56 86 88
 — Arkitekt Jens-Erik Jensen
 (D.P.A.) priv. 56 83 73
 — Husbygning. A Vajnø Jeppesen
 (M. af I.) priv. 52 83 06

Eckert I fru Tvedvej 139 52 64 85

Eckhardt Henny E bogh. Kløvervej 19 52 52 14

Edelskov E fru Stejlbjergvej 23 c. . . 52 88 49

Eden Valdemar typograf El-vej 46 Seest 53 08 91

Edens Jeppe og Karen Gl. Kongevej 42 53 03 45

Edgaard Poul Chr. kommunekasserer

Markus Allé 14 52 28 80

Edwardsen Alex Ndr. Ringvej 33 53 09 72

Eeg Jens Chr. biografejer Fjordv. 84

Strandhuse 52 29 91

E. F. A. M. Jernbanegade 31 52 59 11

Eff Elisabeth frk. Søgade 10 52 02 74

Egeberg Kjeld chauffør Agtrupvej 17 52 77 72

— H møbelforr. Grundtvigsvej 26 .. 52 10 19

— Bent K trafikkontroll. Brændkjær-

gade 74 53 08 64

Egebjerg Asger fhv. montør Snerle-

vej 38 52 64 82

Egebæk Chr. fhv. gårdejer Damhusv. 4

Bramdrupdam 56 82 94

Egertsen Harry buschauffør Tønder-

vej 8 52 94 98

—'s Fødinglæg (fru M Lütken)

Løvsangervej 1 52 88 92

Eggersen K civiling. Kobbelhøve 9

Strandhuse 52 66 02

Eggert Niels-Jakob Fynsvej 99. 52 43 30

Egholm Poul konsulent Heimdalsv. 44 52 87 17

Egsø

(K Sørensen) forsatsvinduer

Zahngade 2 52 40 36

— Fabr. K Sørensen priv. 52 75 40

Egtved Spedition

Lille Roed Egtved ★55 11 00

Ehlersen Aage Fischer Clemensgade 19 53 04 42

Ehrenreichsen E fhv. tømreer. Viol-

vej 14 52 65 82

Ehrenschild N O fabr. Fjordv. 98 Strh. 52 20 50

— Emmy fru Skolebakken 16 Strh. . . 52 29 54

— Niels læge Haderslevvej 25 52 14 77

Telefontid 8—9

Konsultation 10—12 efter aftale

Børnekons. onsd. 13—15 efter aftale

Aftenkonsultation onsd. 16,30—17,30

uden aftale

Eide-Jørgensen H rentier Stranden 48

Rebæk 52 78 86

Ejler Flemming konsulent Påfuglev. 7 52 57 72

Eilersen Georg lagerforv. Vifdam 3 52 87 59

— Aage Ross montør Eliassensv. 12. . 52 31 51

— P overpolitibetj. Dyvekesvej 4 52 50 29

Eillsø P disp. Agtrupvej 135 52 01 26

— Edith Sax fru Violvej 5 52 72 58

Elsby A Verner ingeniør, fabr. Fa-

briksvej 11 ★52 61 33

Omst. til priv. P. Beirholmstv. 6

Ejendomsmægler-Brevskolen Jernbane-

gade 26 52 60 12

Ejler Jørgen annoncechef (Jydske

Tidende) Baldersvej 9 52 80 04

— Johs. direktør (Jydske Tidende)

Dyrehavevej 33 52 21 27

e. k. Trælakering Ole Rømersvej 3 .. 52 88 04

Eksportforretningen i Kolding

Havnen nord 52 33 22

El-Di A/S

Ole Rømersvej 2 ★52 92 11

— Direktør C Ebbesen priv.

Påbyvej 26 Bramdrupdam 56 83 75

Eldorado Restaurant Låsbybanke 52 91 47

»Elektriker Knudsen«

(Sv. Aa. Knudsen) aut. elektro-

installatør Slotsgade 15 52 29 51

Elektrikerens Fagforening (kasserer

H G Andersen) C. Plougsvej 8. . . . 52 02 49

— (Formd. Hans Poulsen Schmidt)

Lykkegårdsvej 33 a 52 42 58

Elektrocentret (Ove Paulsen) Brænd-

kjærgade 36 52 59 71

Elektrogeno

(W Lauritzen) Fabriksvej omst.

til alle afd. ★52 67 11

— Fabr. W Lauritzen priv. Kobbel-

have 19 Strh. 52 32 22

— Tekn. direktør J Clausen priv.

Møllegærdet 20 Dalby 52 49 35

— Salgschef V Stærh Rasmussen

priv. Teglparken 45 Vonsild Vonsild 56 61 97

Elektronik (K Bendz) Agtrupvej 40. . 52 86 88

Elgaard-Nielsen Karine fru Ottosg. 2 52 22 47

El-Hushjælpen

(Preben Nielsen) Munkegade 2 52 33 85

Ellasen Arne og Anna Læssøegade 40 52 86 59

— Hans Bruno frisør Thurasvej 12 .. 53 05 28

— Käthi fru Violvej 2 52 25 90

— J V landsformd. Norgesvej 31 52 65 84

Ellassen M fru Låsbygade 105 52 10 61

— Poul S speditør Skovparken 61 .. 53 00 28

Ellmar Kjeld ing. Aprilvænget 2

Bramdrupdam 56 86 58

-Eilte- damefrisørsalon (fru Inge-Lise

Jensen) Låsbygade 45 omst. til pr. 52 08 14

Elkjær Mary fru damefrisør Dalby-

gade 10 omst. til priv. 52 48 77

— Edvard pensionist Seest Bakke 13 52 91 13

— Preben Chr. prokurist Søgade 32. . 52 94 82

— B vognmd. Alpedalsvej 43 52 15 54

— E vognmd. Alpedalsvej 45 52 15 54

Ellegaard Mette fru Skovparken 5 .. 52 95 87

— H ing. Tjørneallé 13 Bramdrupdam 56 82 98

— Marked Mosevej 68—72 52 03 09

Ellestrøm R overpolitibetj. Kongebro- gade 11	52 20 80
Ellgaard Kirsten Blæsbjerggade 11 ..	52 26 83
— H C overmont. Volkertsvej 5	52 35 21
— Aage (Radio Lageret—TV Huset) Haderslevvej 13	52 27 77
Elling Poul boghold. Lindeallé 6	52 38 80
— og Jeppesen landinsp. Aksel- torv 2	★52 05 77
— Landinsp. G B Jeppesen priv. Strandmøllevej 9	52 33 66
— Landinsp. H Bjerre Sørensen priv.	56 85 82
Elm Frede konsulent Hostrupsvej 21 ..	52 47 19
Elmbo Poul salgning. Borgm.vang. 20 ..	52 50 04
Elmelund Herdis Christens fru Fr. VII Vej 18	53 04 90
Elsborg's Tropehandel Låsbygade 66..	52 60 43
Elsner J P repræs. Baldersvej 5	52 11 06
Eltvad	
(Hako-tek) Esbjergvej 20	★52 28 55
— priv. Vestervang 24 Bramdrupd. ..	56 84 55
Emmeluth Torben lektor cand. mag. Heimdalsvej 3	52 07 61
Enevoldsen Edith fru Tøndervej 19 ..	52 08 63
— Tinna fru Solvej 1	52 32 68
Engberg Gunnar A lektor Kringsvej 1 Bramdrupdam	56 85 56
— Per lærer Påfuglevej 9	52 86 08
Engbjerg Ingrid N fru sygeplejerske Bramdrupdam	56 82 22
Engbæk Tommy slagterm. Langager- vej 67 Seest	52 16 64
Engel Th. advokat og Bernh. Houe Irsagf. Jernbanegade 5	★52 25 22
— Th. Engel priv. Ringstedv. 15	52 36 96
— Karl fhv. værkf. Sdr. Kongevej 10 ..	52 87 60
Enggaard	
— Niels Enggaard (Facit-Odhner) Fredericiagade 6 ..	52 28 86
Enselmann John antikvitetshdl. Låsby- gade 49	52 91 19
Erbs Hartvig malerm. Skovhøj 6	52 67 52
Erdmann N-O boghold. Bellevueg. 3. ..	52 31 28
Erhvervsråd Rådhuset se under Kolding Erhvervsråd	
Erhvervsvejledning Afdeling for Klostergade 2	★52 49 99
Tirsdag 14—18, onsd., torsd. og fred. 14—16 samt efter aftale	
Erichsen Kaj W prokurist Fjordvej 98 Strandhuse	52 65 41
Eriksen Johannes Brynet 49 Bram- drupdam	56 86 60
— Kristian Hollændervej 1	52 23 74
— Margrethe Ndr. Ringvej 64	52 03 71
— Margrethe Skovløgkevej 11	52 03 99
— Henrik afd.leder Kollingsgade 21..	52 59 40
— Hans assist. Koldinghus Staldgård..	52 86 76
— Regner bagerm. Lerbjergvej 2 Seest	52 80 63
— Erna cand. pharm. Harths Allé 9 ..	52 25 12
— E H chauffør Norgesvej 29	52 45 77
— Theodor chauffør Pileadamsvej 34..	52 82 49
— Ingrid (Dørnhøff) fru damefrisør Butikstorvet Palmeallé	52 53 60
Eriksen	
— Ole Bjørn direktør Hegnet 7 Tved	52 33 88
— Sven dir. Trompeterbakken 12	52 02 43
— Eriksens-Elektro (T Eriksen) Haderslevvej 151	52 89 77
— E entrepr. Overbyvej 2 Seest	52 63 55
— P formd. Chr. Bergsvej 10	52 37 98
— Erna forst.Inde (Kold. Børnehjem) Tingvejen 6	52 10 85
— priv. »Helle« Idyl 6 Tved	52 58 63
— Aage frisør. Helligkorsg. 17....	52 49 42
— Gerda fru A. D. Burcharthsvej 29 ..	52 62 89
— K M fru Kongebrogade 54	52 09 14
— Klara fru Skovparken 85	52 22 03
— Niels Peter Ravn ing. Kralundsg. 9 ..	53 08 70
— Ejnar insp. Drosselvej 18	52 38 12
— B konsulent Bramdrupvej 34 Bramdrupdam	56 82 56
— S D landmd. Lilballe	56 83 46
— L M maler Alpehøj 6 Alpedalen ..	52 35 54
— M maskinarb. Ingridsvvej 75	52 50 79
— Jarne mekaniker Rømpøvej 11	52 84 31
— Svend E overmontør Brændkjær- gade 101	53 03 12
— K M overpolitibetj. Falkevej 31 ..	52 42 96
— Johanne pakkerske Sneppevej 27..	53 05 19
— Dagmar E H pens. Skamlingvejen 80	53 06 83
— Jørgen repræs. Søgade 26	52 51 31
— M repræs. Agtrupvej 73	52 69 48
— Eigil serviceleder Karen Blixens- vej 20	53 00 20
— Jørn Vendelev typograf Oehlen- schlægersvej 3	52 51 99
Ernst Gerda fru Fredericiagade 8 ..	52 19 13
— Mogens salgsdirektør Borrehusv. 5	52 36 02
Ernø N P skolepsykolog Nelliøkv. 15	52 77 09
Ervald	
— H. C. Ervald ingeniør og entreprenør kontor: Langdallund 1	★52 53 11
— priv. Kastanleallé 33	52 22 64
Eskegaard Ingeborg fru Sdr. Havne- gade 10	53 07 14
Eskelund Knud mekan. Skovparken 49	52 92 84
— Hans slagteriær. Bjolderupvej 24	52 75 14
— Verner værkfører Påby	52 54 81
Eskelund-Hansen Jens Jørgen over- pakm. Markus Allé 26	52 93 61
Eskelund-Hansen L prokur. Harths Allé 12	52 37 70
Eskesen Valborg fru Strandvejen 12..	52 55 76
Eskildsen Dorteas fru Istedvej 9	52 75 88
— Nis lærer Østerallé 14 Strh.	52 71 64
— Arne montør Ørnevej 3	52 44 70
— Ingrid pensionist Utzonsgade 30 ..	52 92 09
Espersen Frida fru Hestehaven 4	52 55 70
— Erik lærer Topasvej 8 Seest	52 67 16
— J P maskinpass. Marielundsvej 10	52 48 56
— Paul regnskabschef Møllegærdet 3 Dalby	52 14 31
Espholin Trykluff Maskiner A/S Safir- vej 13 Seest	52 98 00
Essemann E konsulent Rådavadvej 50 Bramdrupdam	56 83 43
Esslingen Maskinfabrikken Import- aktieselskab Nr. Bjært .. Nr. Bjært	56 52 06

Esso (Dansk Esso A/S)

- afdelingskontor Haderslevvej 8.. ★52 91 66
 — Lager Slagterivej ★52 31 66
 — Esso Depot (H H Nielsen)
 Bramdrupvej 10 Bramdrupdam .. ★56 82 00
 — Esso Depot (Hans Buhl) Haders-
 levvej 142 ★52 02 66
 — Service-Station Sydbanegade 8.... 52 32 44

— Esso Servicer

- (Jarne Eriksen) Buen 13 52 80 42
 — priv. 52 84 31
 — Servicer (Henry V Jensen)
 Agtrupvej 124 52 37 52
 — priv. Anemonevej 16 52 17 99
 — Servicer (P Nicolaisen)
 Vejlevej 159 52 24 45
 — Servicer (Holger Nielsen) Brænd-
 kjærgade 1—3 omst. til priv..... 52 43 01

— Esso Taverna & Servicer

- (Tage Olesen) Haderslevvej 211 ... 52 10 65
 — — 52 72 98
 — priv. Vonsild 56 62 67

Ester's Blomster (Ester Jørgensen)

- Soneberg 52 07 36

E. 3 Restaurant (Otto Nielsen) Vejle-

- vej 159 52 18 13
 — Opkald til gæster 52 16 80
 — priv. Skovlundvej 65 Seest 52 92 03

EURO-print Munkegade 8

- 53 12 45

Eva Konfektion (D Juhl Rasmussen)

- Katrinegade 15 52 12 41

Evani Porcelænsbrænderi (Eva Niel-

- sen) Rådvadvej 6 Bramdrupdam .. 56 81 37

Evers Benny chauffør Skråningen 3 ..

- 52 99 05

Ewald K fhv. politim. Tøndervej 10. .

- 52 00 31

Faber**— Chr. Faber A/S**

- Kolding Rullegardinfabrik Lærke-
 vej 3 ★52 18 44

Fabiansson H E C. Plougsvej 130

- 52 13 74

Fabricius Knud fabr. Skovgården 4 ..

- Dalby 52 84 03

Fabrikernes Børnehaven Floravej 1....

- 52 98 29

Fabriktilsynet

- se Arbejdstilsynet

Fabrln**— B. Fabrin**

- symaskineforhdl. Munkegade 8 ... 52 07 02

Facit-Odhner

- (aut. forhdl. Niels Enggaard)

Fredericiagade 6

- 52 28 86

Fagan C overlæge Agtrupvej 126

- 52 22 65

Fagerlund Jørgen salgschef Damhus-

- vej 15 a Bramdrupdam 56 85 45

Falck Kai repræs. Vagtelvej 9.....

- 52 06 77

Falck-Zonen

- Caspar Müllersgade 2 ★52 23 44

Falderebet

- (Bent Paulsen) Tøndervej 58 52 11 52

- priv. 52 53 38

Falk Bent maler Snerlevej 4

- 53 04 91

— Alfred pens. Sønderborgvej 5

- 52 75 86

— Niels vognmd. Benediktesvej 4....

- 52 18 80

Fallesen P driftsassist. Fasanvej 9 ...

- 52 96 64

— Ingeborg fru Aakjærvej 14

- 52 77 20

— Kirsten fru Haderslevvej 58

- 52 28 13

— Anna Margrethe frk. Abenræv. 20

- 52 49 13

— H gårdejer Seest Østerskov

- 52 66 82

— H restaur. Munkegade 4

- 52 23 43

Falther V repræs. Kongebrogade 46..

- 52 78 75

Familieplejehjemmet (Margrethe Beck-

- Jensen) Holbergsvej 45 52 41 85

Farre P Th. formd. Fr. II Vej 6

- 52 94 27

— Ida fru Ndr. Ringvej 12

- 52 88 54

Farvekælderen**A/S Farve- og Tapetmessen**

- Rendebanen 6 omst. til

- forretn.f. Hans Schleaf 52 80 22

- — 52 12 22

Fasterholt Jens A repræs. Kløvervej 7

- 53 04 73

Faurby Textil (Jørgen Faurby) Lykke-

- gårdsvej 51 52 06 76

Omst. til priv. Kildevang 2 Seest

- B vicesk.insp. Borgmestervangen 22 52 31 14

Fauslet N M inspektør Kikkenb.v. 14

- 52 25 75

Faust-Anderson E fru Kikkenborgv. 41

- 52 86 90

Favoriten Haderslevvej 75B

- 52 28 22

Faxe

- distributionscentral Vejlevej 159 .. 52 60 20

- Distr.chef J Nøhr priv. 52 32 20

FB Maskinfabriken (Finn Beck)

- Skartved 52 36 00

- priv. Brynet 42 Bramdrupdam.. 56 87 48

F. D. F. (Erik Hansen) Brændkj.g. 67

- 52 40 82

Felrup Jens købmd. Domhusgade 2..

- 52 04 15

Feldfoss

- malerm. Haderslevvej 156 52 77 19

Feldskov Jens kommunalarb. Konst.

- Hansensvej 7 53 00 46

- Feldstein E fru bogh. Rømpøvej 12.... 52 81 23

- Feldvoss Viggo S kontorbud Solvang 15 52 85 65

- Felthaus Johs. repræs. Sandbjerg-
 vej 49 Seest 52 72 84

Femina

- trikotageforr. Jernbaneg. 6 52 27 71

Fenneberg Kylie lægeeksam. skønheds-

- spec. Slotsgade 21 omst. t. priv. .. 52 07 26

Fensholt Chr. direktør O. Skousv. 15

- Strandhuse 52 17 68

Ferslev K snedkerm. Koldingbjerg 3

- 52 09 56

F	BELA BETON A/S
	FÆRDIGBLANDET BETON
	★ 52 70 00

Fevre A Fynsvej 79 52 56 24
 —s Fodklinik (Marie Fevre) Søgade 1 52 57 57
 — **Aage** kedelpasser Dagmarsvej 7 .. 52 86 17
 — **Knud** maskinchef Taubersvej 10 a 52 38 52

Fiat-Centret

(Jens Sørensen) Vonsildvej ★52 78 00
Fibiger-Henriksen Axel distr.chef
 Læssøgade 20 52 33 45
Filil Hansen Hans tekn. assist. Henrik
 Rantzausvej 14 52 44 08
Filges Karl kabelmester Rørbækvej 26
 Seest 52 80 57
Filholm Inger Cedervej 14 53 01 93
Filsø Sørine Dalby 52 58 36
 — **Marie** fru Sneppevej 1 52 45 93

Finansbanken A/S

Jernbanegade 26 ★52 91 22
 Eksp.: 9—16, fredag 9—19
 Lørdag lukket
Find Kaj pens. Rådovvej 27 Bram-
 drupdam 56 80 89
Fink C H fru Korsørvej 1 52 38 90
 — **C ps.** havnefoged Baldersvej 11 ... 52 68 35
 — **Kamma E G** kontroltelefonist
 Slagelsevej 41 52 65 72
Finnemann G frk. adm. oversygepl.
 Utzonsgade 40 52 60 88
von Fintel Elna kontorassist. Bellis-
 vej 5 52 59 52
Fintus Peter Lykkegårdsvej 18 52 93 39
Firestone Fabriksvej 3 52 01 61
Fischer A postbud Vesterbrogade 25 52 73 18
 — **Kaj** socialråd. Romerparken 15 .. 52 39 45
 — **K Elkjær** tandlæge Jernbaneg. 11 52 16 16
 — priv. Agård 55 31 35
Fischer-Nielsen J O fuldm. Grøndals-
 vej 12 Seest 52 02 09
Fischer-Nielsen P ing. J. Skyttesvej 5 52 70 60
Fiskehuset (Anker Nielsen) Havnen
 omst. til priv. 52 63 69
Fisker Karl L Ravnevej 10 52 85 14
 — **Kurt** agenturforr. Abenråvej 33.. 52 10 20
 — **Egon** ejd.hdl. Lerbjergvej 34 Seest 52 38 51
 — **Norma** kontorassist. Kollingsgade 8 52 86 62
 — **Henry Fisker & Co. A/S**
 skibsprov.hdl. Sdr. Havnegade .. 52 02 06
 — — 52 10 96
 — Skibshdl. Otto Carstensen priv. 52 02 06

Fix Sko

Helligkorsgade 2 52 14 24
 — **Erik Rasmussen** priv.
 Abakken 13 Rebæk 52 78 34
Fjælde Bertha Margrethe husm.afl.
 Bellevuegade 40 52 00 29

Fjerde Sø

Forsikringselskab Lmt. (Mika Han-
 sen) Jernbanegade 52 52 33 25
 — priv. Strandvænget 24 Strh. .. 52 61 51

Fjernvarme-Sammenslutningen

Haderslevvej 79 ★52 88 11
Fjordgrill (Rigmor Rounborg)
 Skamlingsvejen 52 90 68

Fladeland Iversen A filialchef cand.
 pharm. (A/S Mecobenzon) Odinsv. 5 52 40 48
Flader Ib tandlæge Kobbelvænge 6
 Strandh. 52 76 72
Flemming-Hansen J kons. Vesterallé 24
 Strandhuse 52 52 85
Flenner P fru tandlæge Falkevej 35.. 52 69 68
Flensburg P depotindehaver Vester-
 vang 28 Bramdrupdam ★56 83 22
Flensted P krim.assist. Skovbogade 24 52 15 69
Flindt Anna Marie frk. Violvej 2 53 00 36
Flintholm Fr. gross. (Kolding Tekniske
 Forretning) Haderslevvej 78 52 22 60
 — — 52 19 04
Flodgaard Peder fuldmægtig Mølle-
 gårdet 13 Dalby 52 77 58
Floraklubben Markdanersgade 7 52 31 55
Flügger J D — **Mich. Schnack A/S**
 fabrik, lager og salgsafdeling
 Ole Rømersvej 7 ★52 88 88
 — Afd.best. **K E Hansen** pr. Ødis 59 80 45
 — Repræs. **Kaj Madsen**
 priv. Sdr. Bjært 57 23 71
 — Repræs. **H J Hansen** priv. 56 84 65
Fløjstrup Katrine fru Udsigten 16 ... 52 95 63
Foder Jacob chauffør Ottosgade 11 .. 52 89 20

F. O. F.

(Folkeligt Oplysnings Forbund)
 Teglgårdsvej 2 52 60 10
Foged E Tvedvej 131 52 85 28
 — **B R** adjunkt Egernvej 13 Strh. ... 52 62 91
 — **Arne E** typograf Fr. VII Vej 32 ... 52 11 10
Fogt Oscar hdl.srejs. Ndr. Ringvej 25.. 52 23 95
Fogtmann Egon assur. Sønderg. 13 a 52 10 29
 Omst. til priv. Valmuevej 38

Folkebanken

se under Aktivbanken A/S

Folkebladet

Sydjylland redaktion og eksped.
 Jernbanegade 35 ★52 20 00
 se igrvrigt under Kolding Folkeblad
Følge- og Invalidepension
 se under Kolding Rådhus
Folkeregistret Rådhuset
 se under Kolding Rådhus

Fona

Jernbanegade 36 ★52 77 55
 — **Fona Service-Center** Almind. ★56 13 33
 — Best. **Th. Nielsen** Snerlevej 64.. 52 78 70
Fonager Ursula fru Henico Strand-
 vejen 12 53 00 39

Ford Depot Autoriseret

(S Petersen & Co. A/S) Agtrup-
 vej 22 ★52 43 00
 — Direkte lagertelefon 52 44 98
 — Afdeling Sdr. Ringvej 52 73 00
 — Direktør **S Petersen** priv. 52 10 17
 — Underdir. **L Nørgaard** priv. .. 52 41 89
 — Værkføreren priv. 52 43 32
 — Salgschef **V Petersen** priv. 52 63 25
 — Salgschef **V Lind** priv. 52 51 25

Forenede Dampskibs-Selskab Det A/S
(H Daugaard) Havnen ★52 12 44
— **Danske Motorejere Kolding kontoret**
Helligkorsgade 15² 52 23 25
Kontortid 9—17, lørdag lukket

— **De Forenede Revisionsfirmaer**
statsaut. revisorer Fynsvej 7 ★53 00 00
— statsaut. rev. Henning Overgaard
priv. Dons pr. Alminde Agård 55 34 75
— statsaut. rev. H Friis Sørensen
priv. Gyden 7 Bramdrupdam 56 86 03
— statsaut. rev. Valdemar Nygaard
priv. Slagelsevej 4 52 73 31

Foreningen af Arbejdsledere i Danmark,
Kolding afd. (formd. Egon Chr.
Jensen) Binderupvej 8
pr. Bj. Sdr. Bjært 57 23 46
— (kass. Jens Højholt) Henrik Rant-
zausvej 11 52 38 13

Foreningernes Hus Bøgelund Bram-
drupskovvej 52 53 26
Forsberg Oluf stenh.m. Bytoften 3. . . 52 56 60
Forsikringskompagniet for Kongeriget
Danmark (F. C. K. D. Forsikring)
Søndergade 5 ★53 04 22
se iøvrigt Codan Forsikring

Forsikringsrevisionen

Fredericiagade 13 52 30 92
— Revisor Jul. Vandt priv. 53 01 83
— Revisor C C Drescher priv. 52 96 10

Forskningsinstituttet for Handels- og
Industriplanter Holbergsvej 10. . . ★52 04 33
Forsorghjemmet Overmarksgården. . 52 10 64
Forsvarsbrødrenes Stiftelse Dyrehave-
vej 100—106 52 53 49
Fosnæs Gerda fru Haderslevvej 75 a . 52 82 75
— **Jørgen** repræs. Skovgærdet 23 Dalby . 52 96 60
Foss P E Gyden 28 Bramdrupdam . . . 56 84 22
— **F Allen** civiling. Opalvej 11 Seest. . 52 24 41
Fossø Olaf afd.leder Egevej 1
pr. A. Alminde 56 13 31

Foto Magasinet

(Svend Jensen) Jernbanegade 8 . . . 52 05 21
— priv. Slagelsevej 1 52 19 41
— Prokur. M Knudsen priv. 52 34 84

Foto Nyt

Klostergade 3 52 54 07
Fournaise Aage salgning. Strandbak-
ken 1 Rebæk 52 81 21
Fox C W konsulent Fjordvang 22 . . . 52 98 11

Fragtcentralen

Dieselvej 4 ★52 62 22
Franch Bodil røntgen fotograf Eng-
stien 10 52 93 64
Franck Johanne fru Runddelen 3. . . . 52 55 58
Frandsen Niels Aage driftsleder Opal-
vej 2 Seest 52 93 60
— **J A** ekstraarb. Domhusparken 14 . 52 79 16
— **K Vestergaard** fabr. Bakketoppen 10
Bramdrupdam ★56 85 55
— **Jørgen N** fabriksarb. Norgesvej 21 . 52 26 89
— **Hans Ole** forr.f. Rudevej 6 Seest. . . 52 88 80

Frandsen

— **M fru** Fynsvej 83 52 69 34
— **N Chr.** gulvbelægn. Skolebakken 15
Strandh. 52 06 09
— **Anton** ingeniør Romerparken 5 . . . 53 05 46
— **Aksel** konservatorass. Kn. Hansens-
vej 24 52 23 82
— **W Vestergaard** købm.d. Adelg. 14 ★52 02 11
— priv. Pileallé 13 Bramdrupdam. . . 56 84 26
— **Kristian** landmd. Seest Østerskov. . 52 59 43
— **H organist** v. Sct. Nicolai kirke
Torvegade 5 52 65 50
— **E overlæge** dr. med. Fredericia-
gade 17 52 11 37
— priv. Strandvejen 50 52 13 80
Konsultation i øjensygdomme
kun efter aftale
Tlf.tid 9—11 undt. onsd. og lørd.
— **Johs.** pensionist Bellevuegade 12. . 52 88 59
— **Knud** prokur. Hestehaven 13 52 11 92

Revisionsfirmaet E. Frandsen

statsautoriserede revisorer
Hollændervej 4 ★52 65 11
— **J E Frandsen** priv. Karlshøj
Strandhuse 52 62 81
— **Poul Parkegaard** priv. Strand-
møllevej 12 52 61 30
— **M Vogt-Nielsen** priv. Marielunds-
vej 6 52 73 21
— **Erik Meng** priv. Marstalvej 10 . 52 40 16
— **Aksel Høi-Hansen** priv. Alminde . 56 12 47
— **H C** skibsfører Fjordv. 6 a Strh. . . 52 34 19
— **Hans Kr.** snedker Dagmarsvej 5 . . 52 90 51
— **H J** telegrafmester Junghansvej 6 . 52 39 07
— **Frøde** (Texaco Service) Seest
Bakke 78 52 77 28
— **Jørgen** tømrerm. O. Skousv. 1 Strh. . 52 60 98
— **Martha** viktualieforr. Låsbyg. 42. . . 52 30 59
Frank Hans Jørgen repræs. Tjørne-
allé 4 Bramdrupdam 56 84 12
— **H F** toldinsp. Lien 9 Tved 53 08 48
Frantzen Axel montør Solsortevvej 4. . 52 69 07
Fränzmänn Carl Brandorffsvej 2. . . 52 76 57
— **W & Co.** (P P Poulsen) autolakereri
Sdr. Ringvej 35 52 55 87
— **P P Poulsen** priv. Nellikevej 21 . 52 52 87
— **Værkfører** M Heiwald priv.
Carl Plougsvej 46 53 01 94
— **Dagny** fru Kongebrogade 33 52 76 20
Fredborg Klari fru Sneppevej 4 52 73 26
Freddy's Udlejning Kongebrogade 19 . 52 25 51

Fredensborg-Fogtmann

Carl Fredensborg-Fogtmann

ejemdomshdl. Slotsgade 19 52 32 40
— — 52 73 40
— — 52 44 06
— priv. Vestervang 33 Bramdrupd. . 56 80 40
Frederiksen Paul Nøddebo 3 Vonsild. . 52 67 82
— **R Bøgholm** Tvedvej 141 52 67 79
— **Andreas** arbmd. Gl. Stationsvej 3
Bramdrupdam 56 82 52
— **Svend** arbejdsmd. Søndervang 11. . 53 03 16
— **I assist.** Marstalvej 8 52 25 36
— **Carl** betonformd. Drosselvej 19 . . . 52 50 34
— **Inger** bogh. Trappergårdsv. 12 Strh. 53 09 12

Frederiksen

— B Thygesen direktør Brynet 73 Bramdrupdam	56 86 43
— H C O Bøe dyrlæge Strand- vænget 44 Strh.	52 86 45
— Egon fabriksarb. Gøhlmannsvej 11	52 22 67
— Else fru Olaf Ryesgade 8	52 72 63
— Marie fru Sdr. Havnegade 6	52 17 88
— Anna frk. Idyl 16 Tved	52 75 92
— C E førstel. A. M. G. Friisv. 10..	52 22 54
— J ingeniør Seestvej 54 Seest	52 28 48
— Orla kioskejer Hospitalsgade 21 ..	52 23 16
— Leo E konsulent Røddingvej 10 ..	52 36 51
— Sv. Aa. kontorass. Nyhegnet 7 Tved	52 67 29
— Charles Bechmann kontorchef Bro- agervej 23	52 41 97
— Alice kontroltilf. Bellahøjv. 6 Seest	52 17 91
— G købmd. Vejlevej 311 Bramdrupd.	56 83 50
— N P købmd. Låsbygade 101	52 03 69
— Niels Frederiksen	
legetøjshdl. Søndergade 25 omst. til priv.	52 29 70
— Carl losseformd. Falkevej 10	52 17 08
— Chr. lærer Mosegårdsvej 9 Bram- drupdam	56 86 08
— Kurt lærer Clemensgade 19	52 92 71
— A ps. lærerinde Snerlevej 25	52 61 29
— E maskinass. Røddingvej 8	52 67 30
— Egon murerm. Højbovej Bram- drupdam	56 82 42
— Hans overassistent. Korsørvej 20 ..	52 65 20
— D frk. adm. oversygepl. Utzonsg. 40	52 60 88
— H C pensionist Snerlevej 23	53 04 23
— P pølsehdl. Zahngade 31	52 51 12
— Carl E reklamekons. Falkevej 33 ..	52 79 35
— B repræs. Skolevænget 4 Strh.	52 17 32
— Hans K repræs. Benediktesvej 2 ..	52 13 26
— Tage repræs. Søbakken 12 Rebæk ..	52 61 66
— A fhv. restaur. A. D. Burcharthsv. 29	52 13 60
— Laurits E salgschauff. Edv. Laus- vej 8	52 90 03
— K E salgskons. Pileallé 7 Bram- drupdam	56 83 65
— Kaj salgsmontør Gøhlmannsvej 17	52 52 06
— Mette sygepl. Tjørneallé 18 Bram- drupdam	56 80 62
— T Nihmb underværkfører Chri- stoffer II Vej 5	52 62 02
— Martha viseforfatter Sønderg. 32 ²	52 08 55
Aftal tid pr. tif. kl. 8—9 form.	
— Henry værk. Ndr. Ringvej 65	52 57 91
Fredshavn H repræs. Skovparken 9 ..	52 39 29
Fredsholt Preben Fynsvej 58	53 00 72
Fredskilde Poul Frank Egernevej 33 Strh.	52 93 53
Fredslund Svend Kassøe akademiing. Skellet 2	52 12 76
— Ragna frk. Vranerup	52 29 09
— Johs. F grdejer Vranerup	52 04 18
— Hanne kontorassistent. Skovparken 33	53 07 08
Fredsted P E kons. Lyngsvej 4 Seest	52 88 79
Frees Poul og C Ladekarl advokat Helligkorsgade 22	★52 45 88
— Poul Frees priv. Vandværksv. 19	52 65 36
Frellsen I M chokoladeforretning Helligkorsgade 11	52 39 24
— Kaffe Helligkorsgade 11	53 00 35

Frelsens Hærs korpsafdeling officers-
boligen Læssøegade 4

52 11 80

Frem

— Vaskeriet Frem

(A H Rasmussen) Industrigården.

Dyrehavevej 7 a

★52 54 00

Frese

— Svend Frese

revisor Domhusgade 7

52 59 26

Freudental Kaj tømrer Lyngsvej 24

Seest

52 38 04

Freund M P Vifdam 20

52 73 41

Frey G E værkfører Damhusvej 14

Bramdrupdam

56 85 78

Friberg J E frikirkepræst Lykkegårds-

vej 95

52 47 65

— J N ovnbygg. Heibergsvej 7

52 60 84

Friborg N driftsl. Fabersv. 10 Seest

52 56 90

— Anna fru Ndr. Ringvej 64

52 11 13

— M pens. Plejehjemmet Baldersvej

52 43 18

— V N ps. stationsm. Bredev. 38 Seest

52 35 73

Friche Svend Aage repr. Nordvg. 12

52 00 36

Friedrichsen F install.m. Søgade 33 ..

52 10 94

— Friedr. murerm. Chr. Winthersv. 3

52 22 24

Frimann Aage Hansen svejser

Vejlevej 358 Bramdrupdam

56 80 06

Frigidaire

(Montør P Jacobsen) Karlshøj 11

Strandh.

52 26 04

— O Jacobsen Vestervang 22

Bramdrupdam

56 80 34

Friis Bent Vesterled 8 Bramdrupdam

56 87 67

— Carlo Læssøegade 47

52 21 73

— Hulda Kikkekborgvej 27

52 41 49

— Martin C bygm. Langagergrd. Tved

52 58 44

— O fuldm. A. M. G. Friisvej 16

52 67 36

—'s Jenny Efff. (fru C E Hansen)

hatte- og modemag. Søndergade 1

52 06 82

— J M ingeniør Olaf Ryesgade 31..

52 48 01

— Aage materialhdl. Låsbygade 47..

52 08 01

— priv. Ravnevej 5

52 26 74

— Steen pressefotogr. Fjordv. 55 Strh.

52 82 32

— H E T telefoning. Skovgærdet 16

Dalby

52 91 96

—'s Chr. Efff. (Arne M Hansen)

vinhandel Teglgårdsvej 13

52 76 19

— Fuldm. P Bendixen priv.

52 52 32

Friis-Christensen Frithiof maskinassistent.

Nordborgvej 6

53 07 09

Friis-Pedersen Brian ing. Bekkasinv. 28

52 53 10

Friis-Petersen (Inge Løvendal)

Blochsvej 33

52 63 44

Frimann Bjarne maskinarb. Lykke-

gårdsvej 37

52 67 69

Frimer Andrea fru Østergaardsvej 8

52 81 26

— Flemming mont. Alpedalsvej 49..

52 52 25

Frimurerlogen Sct. Jørgensgade 10 ..

52 76 16

Frisørhuset (Povl Larsen) Gøhlm.v. 52

52 42 17

Frisørsvendenes Fagforening (formd.

Erik Olesen) Ingridsv. 25

52 50 58

Fritidshjemmet Vifdam 45

52 21 18

Fritidsklubben Munkegade 8

53 04 04

Frivilligt Dreng Forebud (postbud

Aage Pedersen) Bellahøjparken 62

Seest

52 84 43

Frohnert Robert værkt. Kongebro-
gade 89 52 03 80
From E fru Ørebrovej 16 52 51 84

— Peter From

købmand Domhusgade 27 52 32 10
— Sigurd skolebetj. Vesterbrog. 6 .. 52 04 49

— Johan speciallæge i øjensygdomme
Bredgade 14 52 86 10

Træffes daglig efter aftale

Telefontid 9—12

Lørdag lukket

Fromsejer K Turkisvej 14 Seest 52 30 90

— Johan pens. Mosevej 28 52 15 18

Frost Marie Kløvervej 19 52 89 71

— N C afd.chef Højbov. 6 Bramdrupd. 56 85 00

— Magnus murerm. Gøhlmannsvej 31 52 34 60

— Hans svejseinstr. Cypresvej 22 53 03 03

Frost-Knudsen B salgschef (I.B.M.)

Skolebakken 5a Strh. 53 07 53

Frugtavlernes Fælleslager a. m. b. a.

Vejlevej 52 32 75

Frugtbørsen (Bjarne Højer Andersen)

Låsbybanke 5 52 22 20

Frugtforretningen (Rich. Christiansen)

Agtrupvej 97 52 22 69

Frugtkælderen (E Jørgensen) Haders-

levvej 52 10 46

Frydendahl S frk. Sdr. Havnegade 12.. 52 37 80

— Søren kartonnagearb. Overbyvej 19

Seest 53 09 79

Frydensberg Olaf Spøndergade 25 52 46 31

Frydensbjerg Aage forv. (Kolding

Eksporthavn) Jovavej 3 52 66 21

Frydsvej's Viktualie (M Schwarz)

Frydsvej 12 52 20 12

Fræhr Hans lagerchef Slagelsevej 27 53 04 89

Frøkjær Magnus ps. lærer Utzons-

gade 24 52 70 87

Frølev A M fhv. modehdl. Violvej 2.. 52 43 62

Fugl N H rejseinsp. Nybyvej 5 Seest 52 47 97

Fugldahl Dina fru Fru Jyttesvej 5 .. 52 03 04

Fuglsang Bent Kn. Hansensvej 25 .. 52 92 85

— Hans Sundeved 15 52 50 24

— Erling bogtr. Skovløkkevej 4 52 20 76

— L bogtrykker Alykkegade 14 52 14 76

— Jens kontorist Heimdalsvej 14 52 36 28

— H repræs. Gyden 18 Bramdrupd. 56 83 94

— V typograf Slagelsevej 31 52 43 85

Funck Per konsulent Levisonsvej 6 .. 53 11 41

Funder's Eff. (J Holzmann) bagerm.

Skolegade 4 52 76 74

— Aage salgsinsp. Birkeallé 9 52 72 88

Funder-Andersen Kay Stigaardsv. 5.. 52 26 28

Fussing Gerda boghold. Haderslv. 48 52 32 54

— C C seilmager Sdr. Havnegade 34.. 52 01 71

— priv. 52 37 28

Futtrup B operatør Snerlevej 58 53 02 75

— S A værkt. C. Plougsvej 79 52 42 37

Fynbo Jensine fru Tvedvej 137 52 73 58

Fyn's Frugt Lager

(Erling Hansen) H. C. Ørstedsvvej 6 52 48 81

Fyns Luffringefabrik Th. Nissen

Autogummi Center Vejlevej 166.. ★52 55 44

— Afd.leder Frede Poulsen

priv. Taulov 56 22 46

— Repræs. H W Haacke priv. 56 87 56

Fynsk Frugt (Alfr. Borring) Sjællands-
vej 18 52 40 80

Fællesforeningen for Danmarks Brugs-
foreninger (Kafferisteriet) Kloster-

gade 18 52 79 00

Fællestegnestuen Borgergade 4 52 99 11

Færch Jac. fhv. brygger Baldersvej 3 52 00 92

Færdigfrys A/S

(forretn.f. Hans Ole Frandsen)

Caspar Müllersgade ★52 47 77

— Salgskon. Erling Nielsen priv. 52 56 36

Fønss Mary Marie Agtrupvej 113 52 94 67

de Fønss Erik advokatfuldm.

A. D. Burcharthsvej 27 52 82 82

Føtex

(Dansk Supermarked A/S) Hellig-

korsgade-Søndergade ★52 59 88

— Forretn.f. R Larsen priv. 52 88 07

Faaborg Flemming kartonnagearb.

Løvsangervej 3 52 30 68

G	BELA BETON A/S
	FÆRDIGBLANDET BETON
	★ 52 70 00

Gabrielsens Guldmedie Langdal-

lund 3 52 83 83

— Bent Gabrielsen Pedersen priv.

Heimdalsvej 27 52 66 57

Gade René konsulent Nakskovvej 32.. 52 43 99

— Erik Gade

specialværksted for kontormaskiner

Låsbybanke 10 ★52 07 77

— priv. Glamsbjergvej 16 52 44 23

Gadegaard Svend slagteri- Fr. VII

Vej 26 52 94 73

— Chr. Gadegaard & Søn A/S

vognmd. Bellevuegade 24 52 22 23

— 52 65 81

— Mekan. Jens Korsgaard priv. 52 24 23

— Chauff. Kjeld Christensen priv. 52 47 05

— Bogh. fru E Feldstein priv. 52 81 23

Gaden Jensen A/S

tæpper, gardiner og hvidevarer

Jernbanegade 28 ★52 55 66

Galtung Erik formd. Strandvejen 58.. 52 62 12

Gam Erik konstr. Vangen 12 c Tved.. 52 54 20

— Grethe fru sygepl. Vangen 12 c

Tved 52 54 20

Gamborg Hans slagteri- Rylevej 10 52 61 09

Gamles Hjem De (Låsbyhøj) Nørregade 52 05 73

— Sygeafdeling 52 05 96

— Køkkenet 52 20 29

— Hjem De Holbergsvej 2 52 47 51

Gammelby Grusværk Seest 52 47 27

Gammelgaard N Wagner bagerm.

Låsbygade 90 52 16 44

— Jens driftsl. Asen 3 Bramdrupdam 56 80 16

— B P eksp.sekr. Kastanieallé 43 .. 52 66 62

— A overlærer Alykkegade 19 52 05 74

Gamst

— Erik Gamst

blomsterhdl. Markdanersgade 5 ... 52 90 82
Omst. til priv. Brændkjærgade 11

— Maria fru Snerlevej 44 52 87 66

— Karl Gamst

handelsgartner Agrtrupvej 197 52 03 76

Gangelhoff Robert skoleinsp. Svale-
vej 34 52 79 20

Garderforeningen for Kolding Pligearde
Tøndervej 66 52 48 32

Garditex

Haderslevvej 8 52 83 75

Gartnernes Salgsforening Vejlevej 159 ★52 39 11

Gasser H overværkf. Gl. Kongevej 37 52 30 78

Gastronomisk Landsforbund (formd.

Niels Verner Jeppesen) Vestervang 1

Bramdrupdam 56 84 67

— Kass. Gerda Daugaard Snerlev. 50 52 76 95

Gasværket Havnen nord ★52 54 11

Kontortid 8—16, torsdag 8—17,30,

lørdag lukket

— Udenfor kontortid 52 54 11

— Målermont. Arne Mathiasen pr. 52 85 23

— Målermont. V Bæk-Sørensen pr. 52 17 52

— Målermont. H Jørgensen priv. 52 64 64

— Værkm. H Frederiksen priv. 52 57 91

— Driftsb. G Borggreen priv. 52 50 12

Gebhardt Robert frisør. Fredens-
gade 16 52 72 30

Geerthsen Hans grdejer og sognefoged

Stallerupgård Dybvadbro 56 81 92

— O lagerforv. Eliassensvej 26 52 71 92

— Bent repræs. Stranden 52 Rebæk. 52 42 39

Gehlert Børge bagerm. Agrtrupvej 98 52 03 72

Gelsler Rigmor fru Bellevuegade 46 .. 52 80 52

Gejl S M aut. elektro-installatør

Broagervej 10 52 78 39

— Kirstine fru Blæsbjerggade 2 52 00 85

Gejlsbjerg Jens C bankfuldm. Påby-
vej 20 Bramdrupdam 56 84 38

Gellert Misse frk. Kongebrogade 66.. 52 26 93

Gensidige Sjøassuranceforening Den

Kolding (forretn.f. J Paulsen)

Engen 1 Tved 52 20 46

Gericke Lars arkitekt Nordvang 15 .. 53 09 44

Gerstrup E eksp.sekr. Hjelmvej 2 .. 52 54 90

Gervatex A/S trikotage en gros Dalby-
gade 40 ★52 39 00

— Direktør J Jacobsen priv. 52 74 24

— Lagerchef Jens Hansen priv. .. 52 38 02

Giedekier H repræs. Skovlundvej 31

Seest 52 95 08

Gilling

— Jens Gilling A/S

Trindholmegade (Havnen syd) .. ★52 34 22

— priv. Strandbakken 12 Rebæk 52 30 37

— Værkf. Th. Gram priv. Eliassens-
vej 1 52 33 71

— Formd. Verner Jensen priv.

Mosegårdsvej 14 Bramdrupdam .. 56 80 83

— Formd. J Diedrichsen priv.

Kingosvej 22 52 72 93

Gimbel

— Georg Gimbel's Jern-
forretning A/S

Sdr. Havnegade 32 ★52 31 11

— Direktør Georg Gimbel priv. .. 52 22 78

— Salgschef Bent Andersen priv. 52 58 41

Jernafdelingen:

— Afd.leder Børge Bundgård priv. 52 77 32

— Lagerforv. E Skøtt priv. 52 34 51

— J Hald Nielsen priv. 52 31 13

Værktøjsafdelingen:

— Afd.leder Ib Christensen priv. 52 36 76

— Disp. John P Hansen priv. 52 57 17

— Repræs. Peter Hjort priv. 52 59 99

— Lagerforv. Johs. Hølk priv. 56 81 62

— Kontorass. Sv. Aage Lausten pr. 52 70 45

Gimm Rudolph (Kolding Autokøler-
fabrik) Østergaardsv. 7 omst. t. pr. 52 77 35

Gindeberg Petra fru Fjordvej 13 Strh. 53 05 08

Givskov Jens Tvedvej 137 53 05 86

Gjedsted H regnskabschef Nordvang 5 52 63 71

Gjærting A disp. Gl. Tved 3 Tved .. 52 28 60

GK Legetøj

Østergade 23 52 06 31

— Søndergade 10 52 01 35

— Hovedkontor 52 84 33

Glargaard E tilformd. Brorsonsvej 17 52 47 76

Glarmann R pastor emer. dr. theol.

Ottosgade 41 52 84 45

Garmestersvendenes Fagforening

(formd. og kass. Villy Lindegaard

Iversen) Kikkenborgvej 25 52 90 21

Glaspol A/S Industrivej 12 53 12 04

Glenbo A prokur. Skovlækkevej 7 .. 52 66 36

Globe Reklame Søndergade 32 52 60 66

— 52 13 10

Gloggengleser G Tvedvej 129 52 43 17

Gonge Jens Jørgen pensionist Seest

Bakke 69 53 01 92

Goodtemplarordenen (Alfred Lyngsø)

A. M. G. Friisvej 12 52 23 02

— Logebygn. Vesterbrogade 5 52 76 63

Gordon John kaptajn Opalv. 10 Seest 52 85 73

Gorell Aa. Tvedvej 131 52 99 53

Goriværk a/s

tekn. kem. fabrik Dyrehavev. 38 ★52 77 22

— Fabr. N O Ehrenskjöld priv. .. 52 20 50

— Dir. J A Houmann priv. 56 85 37

— Salgsdir. K Bakmann priv. 52 70 13

Gormsen Gorm Allikevej 7 52 49 12

— Jørgen børstenbinder Dybbølvej 12 52 52 57

— Holger chauffør Frydsvej 51 52 80 75

— Edel pakkerske Sdr. Kongev. 35.. 52 89 38

— Rasmus pensionist Kongehusvej 30 52 96 96

Gornitzka Poul købmd. Åbenråvej 8.. 52 33 23

Gosmann Mary fru Bjerggade 6 53 08 67

Gosmann E fru Søndergade 21..... 52 63 83

Gottschalck A overass. Snerlevej 28.. 52 44 69

Graczyk S A servicemontør Nørre-
gade 44 52 62 53

Gram Lorenz P Kløvervej 31 52 32 42

— Broder kontorist Enev. Sørensen-
vej 38 52 25 39

— Kathrine pensionist Thorildsvej 11 53 09 41

— A H tekstilarb. Stejlbjergvej 25.. 52 21 62

— Th. værkf. Eliassensvej 1 52 33 71

Grand Hotel (Garni) Jernbanegade 54 ★52 20 22
Grau Bent afd.chef Strandvænget 18
 Strandhuse 52 83 63

— Harald O. Grau A/S

jern-, klude- og støbegodsforr.
 Låsbygade 108 52 03 52
 Støbegodslageret
 — Forretn.fører Erik Grau priv.
 Brændkjærgade 105 52 62 25
 — Erling red.sekr. Kløvervej 23 52 99 23
Grauslund-Henriksen M fru Grønne-
 gade 13 52 63 87

Graversen A assist. Fuglebakken 10.. 52 75 68
 — J kontorl. Kobbelhøve 11 Strh. .. 52 86 92

Gravesen Gudrun kontroltlf.nist
 Markus Allé 24 52 79 97
 — Dagmar Marie pens. Volkertsv. 20 52 89 95
Gravgaard Harly Sct. Jørgensgade 22.. 52 37 30
 — Kresten mekaniker Vejlevej 361
 Bramdrupdam 56 84 63

Gravholt J restaur. (Casino) Låsby-
 gade 12—14 52 12 25
 — J P fhv.restaur. Skolebakken 9A
 Strh. 52 12 64

Green-Andersen G kriminalassistent.
 Fredericiagade 36 52 11 62

Green-Andersen Peter maskintekn.
 Lindeallé 14 53 06 73

Gregersen Dora fru Gl. Kongevej 13.. 52 44 68
 — Johanne fru Domhusparken 14 .. 52 59 76

— H P frugtgross. Gartnerhallen
 Vejlevej 159 52 33 60

— C J Gregersen priv. Hvilested,
 Ejstrup Højrup-Ferup 55 91 70

— Sv. Aa. fuldm. (J.T.A.S.) Mosev. 40 52 23 07
 — J Ingemann rådg. ing. (M. af L)

Dreyersvej 35 ★52 38 44
 — priv. Skovhøj 26 52 60 75

— Poul E ingeniør Skolebk. 33 Strh. 52 86 20
 — Sv. murer sv. Haderslevvej 76 52 29 71

— C C taxavognmd. Fr. VII Vej 38 ... 52 14 57
 — Fr. tlf.overmontør Snerlevej 56 ... 52 57 71

— V. R. Gregersen

vognmd. Nordvang 3 ★52 12 55

Greisen Knud Ravn entrepr. Rylev. 6 52 70 17
 — Børge & Søn vognmd. Harte 52 29 41

Grelsing Rud, indkøbschef Immanuel-
 vej 15 52 29 07

Grentsch Sv. V E maskinf. Domhus-
 gade 17 52 69 55

Greve G Tvedvej 143 52 86 57
 — Hans Jørgen værkf. Opalvej 14 Seest 52 61 25

Grevsen Anne fru Piledamsvej 13 ... 52 23 63
Grevy Bjarke W snedker Eliassens-
 vej 57 52 82 52

Grew E T A/S rejsemontør Vald.
 Madsen Haderslevvej 187 52 10 80

Griechen Kurt kapelm. Dyrehave-
 vej 129 52 41 25

Grill-Bar (Jytte Buchholt) Vejlevej 343
 Bramdrupdam 56 83 42

— priv. Skovlundvej 43 Seest 52 17 47
Grillen (Bent Petersen) Jernbaneg. 54 53 00 54
Gronemann M dir. Heimdalsvej 29 .. 52 42 29

Gronø Sv. overlærer Heimdalsvej 16 52 78 15
Gross Vendla fru Stejlbjergvej 17 .. 52 56 42

Grossmann Ellne fru Violvej 6 52 85 62
 — E konfekturedl. Haderslevvej 98 52 44 52

Groth Arne afd.bestyrer Vangen 19
 Tved 52 03 14

— A H glarm sv. Hertug Abelsvej 35 52 79 06
Groth-Nielsen O fru Fredensgade 26.. 52 17 71

Grubert Jesper salgsassistent. Tvedvej 129 52 94 80
Grue E margarinefabr. Jernbaneg. 29 52 07 45

Grum-Jensen Mary pensionist Ørebro-
 vej 12 52 32 87

Grumstrup Karen Rødbro fru Hollæn-
 dervej 6 52 06 30

Grundahl Jytte damefrisør Dalby-
 gade 9 omst. til priv. 52 45 06

Grundejerforeningen (branddir. Søren
 Nissen) Ejlersvej 6 52 15 79

Grundtvig Knud A/S Teglgårdsvej 13 52 77 61
Gry J seminarielektor cand. mag.

Nordvang 9 52 55 51

Grynderup Anne fru Seest Bk. 19.. 52 74 49
Grøhn Finn assist. Turkisvej 12 Seest 53 03 21

Grøn C C Læssøegade 46 52 41 70
 — Magda Dr. Fichsvej 11 52 09 67

— Aage overmontør Agtrupvej 52.. 52 16 62
 — T N overtrafikass. El-vej 36 Seest.. 52 35 76

Grønberg Svend A gartner Drach-
 mannsvej 1 52 96 41

Grønberg Tove fru Kløvervej 23 52 53 91
 — Johs. konsul Låsbygade 71 52 00 49

— Ove konsul Heimdalsvej 5 52 02 87

— Grønborgs Tømmer- handel A/S

Østerbrogade 14 ★52 27 11
 — Butikken (efter kl. 17) 52 22 38

— Konsul Ove Grønberg priv. 52 02 87
 — Direktør Sven Eriksen priv. ... 52 02 43

— Prokur. Knud Frandsen priv. .. 52 11 92
 — Konsulent V Christiansen priv. 52 59 50

— Konsulent Knud Pedersen priv. 56 87 68
Grøndahl Ella husassistent. Sdr. Havne-
 gade 10 52 86 79

**Grønfeldt herreekvip.forr. hj. af Søn-
 dergade og Helligkorsgade** 52 14 13

— Købmd. J Grønfeldt priv. Strand-
 vænget 14 Strandh. 52 24 13

— Preben salgskons. Leck Fischersv. 6 53 08 28
Grønnebæk Viggo materielassistent.

Agtrupvej 9 52 97 65
 — Oscar pens. Stejlbjergallé 5 53 04 71

Grønnegårdens Bladhandel (E Thomsen)
 Fynsvej 75 52 87 79

— Damesalon (Tove Juhl Johannsen)
 Fynsvej 75 52 76 15

— Mejeriudsalg Fynsvej 83 52 31 38
 — Slagterforretning (V Jørgensen)

Fynsvej 75 omst. til priv. 52 31 68
Grønning C Vang assurand. St. Bli-
 chersvej 4 52 30 38

— V repræs. Agtrupvej 158 52 35 85
Grøntved Hans kontroll. Skadevej 14 52 81 01

Grøtner Vilh. murerarbejdsmd. Elias-
 sensvej 27 52 90 13

Gubi M H civiling. Drosselvej 3 52 74 92
Guld B inspektør Agtrupvej 147 52 65 18

Guld

— Guld Marketing & Public Relations

Kobbelhave 7 Strandhuse	52 70 81
Guldager Frank disp. Rødmøvej 13 ...	52 95 52
— G vognmd. Kærmindevej 53	52 40 55
Guldberg Else Margrethe bogholderske	
Tvedvej 129	52 85 58
— Børge repræs. Chr. X Gade 8	52 49 88
Guldbrand Verner B telegrafarb. Høj-	
bjergvej 8 Seest	52 78 77
Guldbrandsen A fhv. guldsmed Øre-	
brovej 4	52 88 26
Guldbrandtsen A Domhusgade 21	52 31 82
Guldbæk Chr. driftsl. Ravnevej 18 ..	52 71 80
Guldsmedebladets redaktion Terrasse-	
parken 4 Strandh.	52 22 07

Gulf Oil A/S

Sdr. Havnegade 40	★52 01 11
— Efter lukketid: Transportafd. ...	52 01 11
— Salgskon. Th. Askjær priv.	52 30 94
— Service Vejlevej 355 Bramdrupdam	56 80 17
— Service (Børge H Jensen) Agrtrup-	
vej 61	52 84 19
— priv. Dalbygade 44	52 20 65
— Service Station Jens Holmsvej	52 19 70
— Service Station Sdr. Havnegade 40	52 70 02
Gullaksen Margrethe fru lærer Skov-	
parken 73	52 31 04
»Gummimåtten« Kolding Dalbyg. 5	★52 38 00
Gundel Aage Trepka fhv. statskontroll.	
Kikkenborgvej 39	52 98 39
Gundelach E fru Domhusgade 17....	52 45 64
Gundermann Anker repræs. C. Plougs-	
vej 71	52 85 36
Gundersen Niels Haderslevvej 10	52 06 41
— B direktør Hegnet 24 Tved	52 85 31
— Gudrun husholdn.lærerinde Skov-	
løkkevej 11	52 08 38
— O M fhv. inspekt. Snerlevej 38..	52 61 38
— Inger ps. tilf. inde Kongebrog. 70 ..	52 12 37
Gundtoft Jens Bellahøjparken 20 Seest	52 97 71
— Chr. bygn.konstr. Gyden 12 Bram-	
drupdam	56 87 16
— Chr. S direktør Kastanieallé 34 ..	52 69 38
— Inger fru Castenskjoldsvej 2	52 73 46

— Gundtoft A/S

Kjoler og frakker Jernbanegade 16	52 23 23
— Forretn.f. Jørn Wind priv.	56 86 76
— Erik kurator Nytoft 3 Bramdrupd.	56 84 90
Gunter David Fredensgade 26	52 57 37
Gura B fragtmd. Istedvej 3	★52 37 55
Gustafsson Kaj E Domhusparken 10..	52 58 73
Gustavson E værkf. Runddelen 14 ..	52 44 80
Gydesen K Holst bankfuldmægtig	
Koldingbjerg 21 a	52 44 58
— Jørgen ing. Grøndalsvej 26 Seest..	52 61 60
Gylden Gunnar kontorchef Marstal-	
vej 24	53 01 53
Gyldne Hane Den (J Schilling) — ved	
Den geografiske Have Chr. IV Vej	52 97 20
Gyilling O elektroniktekn. Korsørv. 35	52 94 34
— Julie fhv. lærerinde Fynsvej 79 ..	52 74 61

Gødsvang Børge fhv. kolonialhdl. Pile-	
damsvej 48	52 06 32
Gørges Carl hdlsmd. Vonsildvej 9	52 12 56
Gørtz Søren grdejer Seest Østerskov	52 32 95
Gaarde Lisbet og Jørgen Egernvej 14	
Strh.	53 03 14

— W. Gaarde

frugthdl. Rendeb. 10 omst. til priv.	52 63 89
— Erik musiker Agrtrupvej 19	52 13 56
— Svend revisor, civiløkonom	
Nøddebo 19 Vonsild	52 97 55
Gaardhøjle Anna fru Parkvej 2.....	52 12 92
Gaardsted Ulrik salgschef Overby-	
vej 2 a Seest	52 98 04

H

BELA BETON A/S
FÆRDIGBLANDET BETON
 * 52 70 00

Habekost Mona fru Cypresvej 30	52 53 83
Hadberg Holger værkfører Sønder-	
borgvej 15	52 71 14
Haderslevgades Kiosk (H Mikkelsen)	
Haderslevvej 37	52 18 60
Haderslevvejs Slagterforretning (Hol-	
ger Pedersen) Haderslevvej 7	52 33 77
Hafnia's Hovedagentur Jernbaneg. 32	★52 00 77
— Afd.bestyrer Arne Groth	52 03 14
— Assurandør Birger Hjorth	52 28 31
— Assurandør Johs. Langhoff	52 55 25
— Restaurant Munkegade 5	52 09 24
Hagedorn Annelise og Ove Humle-	
vænget 34	52 39 93
— Inga Broagervej 37	52 69 75
— Folmer bankbestyrer Trompet-	
bakken 17	52 40 52
— Eva fru Gøhlmannsvej 33	52 80 09
— Rigmor musikl. inde Kongebrog. 31	52 29 64
Hagemann Henrik seminarieadjunkt	
Fuglekongevvej 14	52 92 41
Hager Mette sekr. Frydsvej 8	52 64 01
Hagsted Marie Kongebrogade 35	52 46 79

Hagstrøm Musik

(Chr. Christensen) Vejlevej 172 ...	52 81 80
— priv. Hostrupsvej 12	52 47 25
Hahn Esther frk. sundhedspl. (7,30-8,30)	
Drammenvej 8	52 76 91
Hahn-Thomsen Jørgen kontorassistent.	
Heimdalsvej 46	52 52 67

Hako-tek

(E Eltved) Esbjergvej 20	★52 28 55
Halberg Kaj pianist Fr. VII Vej 6....	52 00 35
Hald Iver arbejdsmd. Gl. Donsvej 4	
Bramdrupdam	56 87 28
— Ingrid fru Poul Møllersvej 5	52 13 85
— Mads nattevægt, Kn. Hansensv. 25	52 47 92
Halkjær Helge ingeniør (Handy Trans-	
portvogne) Immanuelsvvej 33	52 28 66
Hallundbæk T konsulent (Fa. Børge	
Andersen) Bøgevangen 5 Tved ...	53 06 66

Halvorsen K bogtrykker Låsbygade 25 omst. til priv.	52 06 66
Hammer Ingrid fru Påbyvej 9 Bram- drupdam	56 84 76
— Leo kontorchef J. Skyttesvej 17 ..	52 73 02
— Helga pens. Enghavevej 13 Bram- drupdam	56 86 97
Hamming Thorkild overbibliotekar Rædersvej 24	52 49 52

Handelsbanken i Kolding

Filial af Aktieselskabet Kjøben-
havns Handelsbank Østergade 2 ★53 02 22
Eksp.: 9,30—15,30
Fredag tillige 17—19
Lørdag lukket

Handels- og Kontorfunktionærernes Forbund Kolding afd. Slotssø- vejen 14	★52 03 88
Kontortid: 11,30—13,30, lørd. lukket mandag endv. 17—19	

Handy Transportvogne

(ing. H Halkjær) H. C. Ørstedsv. 11	52 10 70
— priv. Immanuelsv. 33	52 28 66
Hanne Salon (Kristinesminde Damefri- sørsalon v/ Hanne Kjørhuus) Lyk- kegårdsvej 49	53 02 20
Hansen A Terp J. L. Hansensvej 12 ..	52 39 83
— Alma og Knud Cedervej 12b	52 17 89
— Andr. Dyrehavevej 16	52 10 60
— Anne Nissen Palmeallé 22	53 01 15
— Anni og Jørn Skovparken 85	52 91 84
— Asmus Drammenvej 10	52 26 10
— C Børsen Kongebrogade 33	52 97 41
— Chr. Juhl Fynsvej 75	52 76 14
— E Damkjær Landlyst Surkærvej Bramdrupdam	56 82 86
— E Sandberg Agtrupvej 58	52 72 70
— Ejler Peter Ude Vejlevej 121	52 80 72
— Else og Jens Snerlevej 16 ²	52 94 52
— Erik Juul Agtrupvej 136	52 55 95
— Gunnar Fredericiagade 27	52 92 08
— H P Enghavevej 11 Bramdrupdam	56 85 77
— Hans Overholmgård Seest	52 47 50
— Hans Skovlundvej 9 Seest	52 38 45
— Hans Kaj Juhl Gøhlmannsvej 58 ..	52 52 23
— Helga og Johanne Hestehaven 38 ..	52 67 68
— Ingemann Sydbanegade 6	52 46 83
— Ingv. Sdr. Havnegade 6 ¹	52 64 91
— Jens Brændkjærgade 58	52 18 07
— Johanne Dybbølvej 13	52 49 14
— Johanne Hylkevej Hylke	53 08 26
— Jørgen Ludvig Junghansvej 40 ..	52 49 34
— K Kongebrogade 33	52 12 50
— Karl Henning Enghavevej 10 Bram- drupdam	56 85 03
— L Suomivej 10	52 42 84
— Laurits Borgergade 7	52 00 90
— Lilli Vesterbrogade 53	53 00 93
— Mary Tjørneallé 15 Bramdrupdam ..	56 81 06
— Niels Vejlevej 349 Bramdrupdam ..	56 81 23
— Orla og Sine Ingemannsvej 11	52 81 54
— Poul Henning Sankelmærksvej 15	52 57 24
— Rasmus Oehlenschlägersvej 25 ..	52 34 82
— Ruth og Hans Solsortevej 32	52 32 89
— S og A L Erreboe Påbyvej 3 Bram- drupdam	56 81 49

Hansen

— Svend Brændkjærgade 62	52 03 06
— Svend Grønnegade 15	52 72 26
— Svend Trappergårdsvej 14 Strh. ...	52 62 82
— Ulla Mørk Castenskjoldsvej 11	52 52 58
— V Rønhoft Fynsvej 75	52 42 62
— Werner Skovbogade 26	52 14 09
— Aage Cypresvej 26 h	52 59 32
— A adj. cand. oecon. Brunebj. 18 ..	52 44 85
— Ejnar adjunkt cand. mag. Fjordbak- ken 3 Rebæk	52 66 74
— Stig adjunkt cand. mag. Humle- vænget 21	52 81 85
— Erik Faurby afd.leder Nellikev. 52	52 43 10
— N C fhv. afd.leder Langagervej 27 Seest	52 24 19
— Bent Nørskov anlægsgartn. Agtrup Mølle	Sdr. Bjært 57 21 91
— Karl anlægsgartn. Kildevang 12 Seest	52 70 69
— Arnold apoteker Lykkegårdsvej 28	52 10 48
— Flemming arb.studiechef, merkonom Ringstedvej 3	52 24 40
— Bent V arkitekt (M. A. A.) Svanekø- vej 14	52 66 16
— P E arkitekt Korsørvej 8	52 52 43
— John Lindegaard assist. Cedervej 2	52 86 14
— Mika assurandør Jernbanegade 52	52 33 25
— priv. Strandvænget 24 Strh. ...	52 61 51
— Gerda auktionsm. Slotsallé 3	52 10 97
Omst. t. auktionshallen Låsbyg. 65	
— O autohdl. Mosevej 60	52 88 93
— Schelde automobilhdl. Palmeallé 38 ¹	52 16 20
— Bent Thorkild autoopretter Sand- bjerg Dybvadbro	56 84 24
— B bagerm. Carl Plougsvej 80	53 01 16
— Erik Steen bagerm. Grøndalsvej 48 Seest	53 00 90
— Hans bagerm. Seest Bakke 33	52 29 14
— H N bagerm. Låsbygade 42	52 07 30
Omst. til priv. Klostergade 6	
— Ove Søvind bagerm. Klostergade 6	52 39 90
— A ps. bankassit. Fjordvej 36 Strh. ...	52 35 69
— H Meyer bankfuldm. Marstalv. 28	52 39 13
— Johs. begravelsesforretn. Zahns- gade 18	52 21 78
— Forretn.best. Kjeld Mikkelsen pr. ...	52 21 78
— Johs. Hansen priv. Vonsild	56 61 50
— K Holm bestyrer Immanuelsv. 22A	52 82 89
— Thomas bilskrothdl. Christoffer II Vej 27	52 93 30
— Flemming Skovdal blikkensl. Låsby- gade 38	52 79 42
— Olaf Kellstrup blikkensl. Snerle- vej 50 ²	52 22 70
— H blikkenslm. Snerlevej 31	52 11 90
— Gertrud boghold. Sydbanegade 22	52 33 83
— Holger boghold. Fredericiag. 36 ..	52 26 14
— Ingvard bogholder Strandvænget 6 Strh.	53 06 36
— Ivar boghold. Strandvg. 30 Strh. ...	52 73 78
— Kirsten fru boghold. Dyrehavev. 3	52 26 15
— Svend Aage fhv. bogholder Luna- vej 6 Seest	53 03 53
— A brød og konfektur Suomivej 5	52 41 45
— Erik bygmester Korsørvej 29	52 63 17
— V Fogh cand. agro. Østerbrog. 15	52 57 76
— Børge R cand. pharm. Tvedvej 133	53 02 85

Hansen

— Bent Rosendahl chauffør Slagelsevej 22	52 75 60
— E V chauffør Hollændervej 5	52 26 38
— Erik-M chauffør Jung hansvej 30	52 06 21
— Erik Rosendahl chauffør Snerlevej 20	52 60 42
— Hans Chr. chauffør Dalby	52 58 19
— Johs. chauffør Østerbrogade 44	52 31 75
— Knud chauffør Immanuelsvvej 22a	52 05 84
— Viktor chauffør Skovparken 21	52 30 45
— Chr. Kruse cigar- og fotohandel Haderslevvej 27	52 31 94
— Thea Merete civiløkonom Anemonevej 20	53 02 76
— Aage Jacob cottonstrikker Sct. Jørgensgade 31	52 01 93
— Harald Møller cottonvæver Norgesvej 37	53 06 37
— Chr. damefrisør m. Katrinegade 6	52 09 71
— priv. Dreyersvej 1	52 65 85
— Elinor damefris. Sdr. Havnegade 6	52 17 72
— Erla damefris. Søndergade 8	52 14 95
— Evelyn fru damefrisør Sct. Jørgensgade 31	52 01 93
— Inge fru damefris. Agrupvej 40 omst. til priv.	52 56 65
— Birte dameskr. Egernvej 4 Strh.	52 09 64
— Jørn dekoratør Rådvadvej 30 Bramdrupdam	56 83 77
— Sommerbolig	Vejstrup 57 44 14
— Andreas depotbest. Højbovej 4 Bramdrupdam	56 85 60
— Erik direktør Nr. Bjertvej 14	52 17 02
— priv. Gl. Kongevej 32	52 78 02
— Ernst E dir. ing. Strandvejen 17	52 26 36
— Holger direktør Syrenvej 16	52 15 52
— Johs. direktør (Kolding Salatfabrik A/S) C. F. Tietgensvej 8	★52 28 44
— priv. »Kikkenborg« Harte	52 77 27
— Richard direktør Baldersvej 7	52 22 37
— Carl Sv. disp. Dyrehavevej 132	52 86 01
— John P disp. Kløvervej 21	52 57 17
— Kaj disp. Nytoft 19 Bramdrupdam	56 86 69
— Poul disp. Grøndalsvej 50 Seest	53 11 71
— Jørgen distr.chef Nytoft 20 Bramdrupdam	56 83 60
— Knud Møller driftsass. Spættevej 3	52 46 12
— Andr. driftsleder Parkvej 1	52 25 91
— Kjeld Chr. driftsl. Heimdalsvej 53	52 96 25
— Viggo driftsl. Søgade 43	52 55 43
— M L EDB-tekn. Egernvej 6 Strh.	52 38 72
— Chr. F ekspedient Kongebrog. 61	52 58 51
— H eksped. Brændkjærgade 80	52 64 73
— Karen Marie eksp. Frydsvej 15	52 21 67
— Bjarne J eksp. Utzonsgade 36	52 36 38
— Jens aut. elektroinst. Riis Toft 8	52 32 88
— H entrepr. Agrupvej 191	52 58 20
— Peter Hansen	
— entreprenør Piledamsvej 41	52 25 26
— Andreas fhv. fabr. Sct. Jørgensgade 12	52 07 34
— Carlo fabr. Kikkenborgvej 23	52 20 20
— E J fabr. Olaf Ryesgade 40	52 90 91
— F D fabr. Haderslevvej 105	52 53 37
— Finn fabr. Bellevuegade 8	53 02 28
— P Bloch fabr. Dyrehavevej 4	52 64 65

Hansen

— K E faktor Skovbogade 26	52 14 09
— Rudolf filialbest. Liljevej 7	52 53 95
— Alvin formd. Bellevuegade 46	53 02 98
— Helge formd. Harte	52 21 90
— Otto formd. Vifdam 4	52 39 14
— Svend Aage formd. Istedvej 5	52 95 03
— Ejnar forpagter J. L. Hansensvej 2	52 68 50
— H Rossen forretn.f. Strandbk. 25 Rebæk	52 76 70
— L Hagen forsøgsleder cand. lact. Sjøllandsvej 16	52 23 93
— Arne Gaarde forsølv. Kongehusv. 10	52 06 69
— Børge Friis forv. Hertug Abelsv. 52	52 52 77
— Chr. Knudsen forv. Kongebrog. 68	52 34 37
— G forvalter Snerlevej 56	52 48 67
— Thorvald forvalter Dannersvej 15	52 80 37
— Marinus fotograf Svinget Hylke ..	52 55 67
— Svend Hansen	
— fragtmd. Dieselvej 4	★52 37 33
— Varedistribuering og stevedore C. Müllersgade 15	52 17 00
— Driftsleder Per Ørum priv.	52 89 55
— P frisør Torvegade 1	52 76 56
— Agnes fru Carl Plougsvej 44	52 14 97
— Agnes fru Svendborgvej 9	52 27 16
— Ane Kristine fru Stejlbjergvej 23E	52 46 54
— Anna fru A. D. Burcharthsvej 31	52 91 34
— Anna Kirstine fru Violvej 19	52 91 79
— Annalise fru Skovparken 39	52 15 47
— Asta fru Piledamsvej 19	52 88 71
— B fru Dannersvej 13	52 49 41
— B fru Solsortevej 37	52 11 21
— C Erlev fru Chr. X Gade 5	52 66 65
— Carla fru Kongebrogade 24	52 30 30
— Caroline fru C. Plougsvej 62	52 83 26
— D fru Brinken 1	52 68 04
— Didde V fru Søgade 34	52 53 06
— Dora fru Røddingvej 22	52 46 17
— Edith fru Hertug Abelsvej 56	52 74 37
— Edith Rønholdt fru Falkevej 12	52 26 75
— Elin fru Kløvervej 33	53 05 73
— Elisabeth fru Dyrehavevej 12	52 03 70
— Elisabeth fru Teglgårdsvej 2	52 17 05
— Elisabeth fru Ørebrovej 1	52 11 76
— Elsa fru Stejlbjergvej 17	52 77 06
— Else fru Fynsvej 5	52 06 37
— Ely fru Tvedvej 135	52 97 76
— Esther fru Poul Møllersvej 22	52 49 05
— Eva fru Chr. Winthersvej 7	52 52 12
— Frida fru Søndervang 42	52 56 50
— Gerda fru Snerlevej 34	52 77 76
— Grethe fru Volkertsvej 7	53 05 51
— Gudrun fru Kikkenborgvej 31	52 39 27
— Gudrun fru Markus Allé 19	52 01 06
— Harriet fru Haderslevvej 131	52 82 20
— Henriette fru Agrupvej 93	52 26 98
— Inge J fru Kløvervej 17	52 90 31
— Inger M fru Skovlækkevej 19	52 66 03
— Irene fru Haderslevvej 142	52 48 09
— Jenny Svarrer fru Primulavej 5	52 34 70
— Johanne fru H. Ludvigsvvej 17	52 87 70
— K Esmann fru Agrupvej 7	52 88 19
— Karen V fru Skydebanen 3	52 68 38
— Kn. Thorbjørn fru Stranden 34 Rebæk	52 61 81

Hansen

— Kristine fru Anne Mariesvej 9	52 47 93
— M fru Haderslevvej 60	52 11 39
— Maren fru C. Plougsvej 13	52 81 16
— Margrethe K fru Skolebk. 14 Strh.	52 61 97
— Marie fru Suomivej 4	52 55 38
— Martha fru Rosengade 20	52 82 95
— Mary fru Domhusparken 16	52 43 69
— Mille fru Dyrehavevej 159	52 44 94
— Nancy Juul fru Kongebrogade 37	52 37 62
— Valborg fru Fjordvang 20	52 62 24
— Frode frugt en gros H. Rantzaus- vej 21	52 09 23
— Erling frugtgross. H. C. Ørstedsvej 6	52 48 81
— Ellinor Erik- frk. Ravnsbjerg 20	52 09 17
— Elma frk. Rendebanen 8	52 16 69
— K og S frkn. Havesangervej 6	52 44 21
— Karen Hans frk. Terrasseparken 16 Strandh.	52 09 29
— H fuldm. Haderslevvej 129	52 33 97
— I Fogt fuldm. Fynsvej 89	52 36 54
— Peder fuldm. Ålykkegade 16	52 69 54
— Gunnar aut. gas- og vandm. Dyre- havevej 130	52 73 73
— Aage Jul glarm. Hornshave Vonsild	Vonsild 56 61 74
— John M Ungerskov glarm.sv. Suomivej 8	53 08 73
— Jørn Koden glassl. Blochsvej 17	52 33 75
— Hans Peder gravem. Harte	52 72 75
— Carlo gross. Søndergade 1	52 97 98
— N E gross. Brændkjærgade 40	52 62 15
— Bertel fhv. gårdejer Kløvervej 29	52 00 80
— H P Aa. gårdejer »Dalgård» Rådvad	56 84 61
— Harald gdr. Hougrd. Vranerup	52 63 10
— Ingvor fhv. gårdejer Skovly 4 Dalby	53 06 15
— Iver gårdejer Rådvadgrd. Rådvad	56 81 44
— Max fhv. gårdejer Vejlevej 308 Bramdrupdam	56 83 49
— Niels Peter fhv. gårdejer Rådvad	56 81 12
— Richardt gårdejer Sorgenfri Seest	52 47 33
— Th. fhv. gårdejer Fjordv. 64 Strh.	52 51 95
— L hjemmehj. Havesangervej 24	53 04 27
— Ruth hjemmehj. Fr. VII Vej 34	53 04 78
— Magda Møllerskov fru hjemmesygepl. Kastanieallé 21	52 37 46
— Ejner Chr. hovmester C. Plougsv. 34	53 01 50
— Aksel Duvander hulkortoperatør Ottosgade 5	52 36 79
— I. I. Hansen & Co. (H C Rasmussen) import og eksport P. Beirholmsvej 1	52 28 42
— Alfred indremiss. Kralundsg. 11	52 10 68
— Svend Rich. ing. Bramdrupvej 13 Bramdrupdam	56 83 40
— E inspektrice Christoff, II Vej 27	52 87 03
— Arnold inspektør Højervej 6	52 69 08
— R Dalsgaard insp. Utzonsgade 26	52 96 58
— Marinus isolatør Brandorffsvej 3	52 17 94
— Chr. (Filip Hansen) isoleringsforr. Thyrasvej 19	52 03 96
— Ingvard kartonnagearb. Skovhøj 5	52 26 87
— Hans Thomsen kass. Ørebrovej 10	52 83 86
— Martin kasserer Immanuelvej 27	52 26 53
— H A kedelpasser Løvelvej 9 Seest	52 35 80
— Kurt kedelrenser Svalevej 23	52 44 81
— V kioskejer H. Rantzausvej 19	52 88 36

Hansen

— Jørgen kirkebetj. Bramdrup	56 81 77
— Poul Bjarne Hansen klaverstamm. f. Hornung & Møller Fjordvej 112 Strh.	52 01 43
— Henny klaverundervisn. Mark- danersgade 5	52 74 62
— Herluf kolonialhdl. Jovavej 14	52 76 29
— J kommuneass. Christoff. II Vej 13	52 64 78
— O Rønhoft kommuneass. Højbjerg- vej 7 Seest	52 97 63
— Aase konfektm. Fjordvang 6	52 27 46
— H L konstruktør Birkeallé 5	52 64 07
— Alex konsulent Snerlevej 35	52 70 72
— Jens konsulent Marstalvej 12	52 43 20
— Mogens konsulent Poppelallé 15 Bramdrupdam	56 82 85
— Reno Stockfleth konsulent (I.B.M.) Rønneallé 16	52 08 54
— Birgit Lunding kontorassist. Eng- havevej 25 Bramdrupdam	56 85 99
— Børge kontorassist. Haderslevv. 42	52 45 26
— I Juul kontorass. Utzonsgade 24	52 72 42
— R C kontorass. E. Glippingsvej 18	52 90 58
— Poul Thagaard kontorchef Maj- vænget 1 Bramdrupdam	56 81 43
— Gunnar kontroll. Brændkjærg. 93	52 48 66
— E Daniel kontrolm. Egebk. 8 Dalby	52 75 17
— Jørgen Thue kranf. Agtrupvej 183	52 07 79
— Keld Hornemann kranfører Alpe- dalsvej 26	53 03 64
— Jørgen L kreaturhdl. Agtrupv. 54	52 30 05
— N kreaturhdl. Låsbygade 109	52 05 83
— Albert fru købmd. Gl. Kongevej 5	52 37 12
— I købmd. Låsbygade 70	52 03 47
— Kristine fru købmd. Solvang 6	52 12 12
— Laurits købmd. Carl Plougsvej 22	52 07 12
— Peter Hansen købmd. »Palæet» Fynsvej 93 omst. til priv.	52 07 49
— S Aa. Deleuran fhv. købmd. Katrine- gade 35	52 19 76
— Th. fhv. købmd. Bellevueg. 2	52 83 87
— Laurids kørelærer Alpedalsvej 13	52 30 17
— B kørselsleder Kn. Hansensvej 20	52 98 94
— Kirsten laborant Utzonsgade 40	52 85 82
— Anna-Lise laboratorieassist. Skov- parken 123	53 02 79
— Jens lagerchef Chr. X Gade 2	52 38 02
— Jens Lund lagerchef Sønderholms- vej 3 Bramdrupdam	56 84 13
— O lagerchef Haderslevvej 35	52 75 20
— Henning lagereksp. Bellahøj- parken 29 Seest	52 09 44
— Volmer lagereksp. Fr. II Vej 12	52 74 77
— Andreas ps. landpost Kløvervej 21	52 09 10
— Helvig legetøjshdl. Kongehusv. 16	52 14 26
— Hell fru lektor Fr. VII Vej 2	52 33 52
— Knud Worm litograf Aprilvænget 9 Bramdrupdam	56 86 63
— Herle lægesekr. Skovbrynet 10	53 04 79
— Bent lærer Nytoft 11 Bramdrupd.	56 83 58
— E ps. lærer Solsortevej 10	52 52 69
— J P lærer Højervej 3	52 87 57
— Peder lærer Magnolievej 11	52 93 74
— T Æ lærer Kløvervej 35	52 68 37
— A M lærerinde Norgesvej 35	52 46 61

Hansen

- Dorteia lærerinde Krathusvej 4 .. 52 20 48
- Kathrine lærerinde Dagmarsvej 6 52 72 47
- Maria M lærerinde Læssøegade 22 52 12 39
- H P malerm. Agtrupvej 27 52 76 34
- Viggo malerm. Kingosvej 28 52 80 71
- H C marketender Enghavevej 3
Bramdrupdam 56 86 23
- Aksel maskinarb. Solvang 13 53 04 57
- Hans maskinarb. Tjørneallé 9 Bram-
drupdam 56 85 93
- **N. P. Hansens Maskin-
fabrik A/S**
- H. C. Petersensvej 2 52 07 93
- Omst. t. direktør E Mailand priv.
- Iver J maskinhdl. Sdr. Ringvej 34 52 89 19
- Alb. maskinm. (M.M.F.) Harteværk. 52 14 54
- Aa. Nørskov mejerist Akacievej 13 52 67 84
- Alex mekaniker Spurvej 10 52 37 86
- Carl F mekaniker Kettingvej 17 .. 52 37 53
- Følmer mekaniker Storkevej 9 ... 52 32 78
- H O C mekaniker Rylevej 29..... 52 52 42
- K J metalsliber Elmevej 24 52 87 69
- Viggo montør Låsbygade 29..... 52 62 20
- Walther montør Brændkjærgade 84 52 33 91
- K I murer Fjordvej 46 Strandh. .. 52 61 85
- Rich. murerfmd. Bredev. 25 Seest 52 78 87
- E V og Børge Lorentzen murerm.
Fjordvej 83 Strandhuse 52 19 12
- Ejner murerm. Seest Bakke 31 .. 52 11 16
- Ivar murerm. Istedvej 22 52 63 48
- Johan murerm. Haderslevvej 159.. 52 32 34
- Steen Bach murerm. Egernevej 67
Strh. 52 07 60
- V Munch murerm. Drosselvej 28.. 52 71 51
- Chr. musiker Låsbygade 81 52 72 21
- Leif V musiker Vifdam 49 52 75 27
- Frands mælkehdl. Broagervej 6 .. 52 67 33
- Jørgen fhv. mælkehdl. Solsortev. 8 52 01 51
- Per Runge møbelhdl. Brændkjær-
gade 82 52 33 74
- Svend A møbelpolstr. Skov-
parken 79 52 50 15
- Ole oberstløjtn., civiling. Korsørv. 38 52 36 17
- E opsynsmd. H. C. Petersensvej 10 52 27 54
- Annelise frk. overass. Utzong. 26 52 42 46
- Bitten fru overass. Hert. Abelsvej 27 52 09 22
- E overass. Junghansvej 85 52 11 25
- Helga overassist. A. D. Burcharths-
vej 15 52 45 91
- Louise overassist. Sct. Jørg.g. 29. 52 79 40
- H C overinsp. Agtrupvej 75 52 62 85
- D K overlærer Snerlevej 33 52 50 09
- Erik overlærer Grydhøj 4 Bram-
drupdam 56 81 31
- Theodor overlærer aut. ordblinde-
pædagog Alpedalsvej 20 52 21 98
- Niels Jørgen Møller overmek. Mose-
gårdsvej 19 Bramdrupdam 56 80 43
- Sv. Aa. overmek. Fr. II Vej 19 .. 52 59 30
- K Aa. overmontør E. Glippingsv. 8 52 79 19
- Verner Lunding overmont. Stadion-
vej 16 52 05 15
- Flemming Frlls overpakm. Anne
Mariesvej 4 52 00 81
- Jørn Øhrstrøm overpakm. Ingrid-
vej 11 52 89 23

Hansen

- E overpolitibetj. Havesangervej 28 52 15 13
- H E ps. overpostb. H. Ludvigsv. 34 52 61 69
- S Aa. overtoldbetj. Fynsvej 50 .. 52 27 14
- G A overtrafikass. Birkeallé 15 ... 52 11 20
- I og H Nedergaard pakhusmester
Piledamsvej 59 52 98 46
- E pakkerske Norgesvej 11 52 90 45
- G H fru pensionat Fynsvej 44 52 42 76
- Anne M pensionist Violvej 8 52 98 56
- Arnold pens. Kløvervej 29 53 05 58
- Chr. Th. pens. H. C. Andersensv. 7 52 67 94
- E pensionist Koldingbjerg 20 52 98 63
- Ellne pensionist Agtrupvej 31..... 52 62 34
- Esther pensionist Schjöringsvej 7 52 64 60
- Hans P pens. Blæsbjerggade 4 53 07 65
- K pensionist Skovparken 47 52 99 86
- Karen pens. Violvej 4 53 06 78
- Maren P pensionist Domhusg. 17 52 24 49
- Margrethe pens. Sydbanegade 22.. 52 41 28
- N Koed pensionist Ndr. Ringv. 2.. 52 85 29
- Niels pensionist Tvedvej 38 53 07 74
- Peter K pensionist Esbjergvej 40 52 85 99
- Rasmus pensionist Violvej 6 52 97 04
- Selma pensionist Sportsvej 3 52 76 23
- Thorkild pens. Hospitalsgade 5 .. 53 07 58
- Johs. Vestergaard postbud Katrine-
gade 13 52 01 03
- Hans programmør Tjørneallé 12
Bramdrupdam 56 80 61
- Else prokurist Dalbygade 65..... 52 76 09
- Frede prokurist Syrenvej 4 52 52 91
- Aage Charles raffinaderitekn.
Rønneallé 3 52 93 59
- Vagn red.sekr. Egebakken 11 Tved 52 86 42
- T F regnskabsassist. Brynet 46
Bramdrupdam 56 85 89
- Niels Erik Elk regnskabschef Ane-
monevej 20 53 02 76
- Mlch. rejsesinp. Fredericiagade 38 52 54 88
- P J rejsesekr. Spættevej 6 52 61 89
- Ludvig rekl.chef E. Sørensensv. 57 52 64 46
- Bjarne reklamekons. Alpehøj 4
Alpedalen 52 64 47
- Børge R repræs. Svanekevej 1 .. 52 82 02
- C Strøm repræs. Engen 10 Tved .. 52 58 90
- Erik repræs. Nis Petersensvej 2.. 52 46 18
- Gunnar repræs. A. L. Johansens-
vej 13 52 70 31
- H J repræs. Løkken 7 Bramdrupd. 56 84 65
- Oluf repræs. Alpedalsvej 70 53 15 18
- Poul repræs. Vesterbrogade 22 .. 52 17 50
- Elgll restaur. (Palmehaven-Trocadero)
Jernbanegade 31 ★52 08 88
- Jørgen restaur. Sdr. Havnegade 2 52 91 06
- E Foged reg. revisor Østerbrog 56 52 08 06
- **Erik Hansen's
Revisionskontor A/S**
- Slotssøvejen 9 52 06 02
- Kaj revisor Kongebrogade 59 52 95 30
- A Chr. rutebilchauffør Snerlev. 46 52 48 63
- Hans P salgschauffør Snerlevej 48 52 92 40
- Erik B salgskons. Skovlundvej 56
Seest 52 99 02
- Jørgen salgskons. Låsbygade 17 .. 52 93 73
- Viktor skibsfører Kløvervej 29 ... 52 34 71

Hansen

— Chr. Hansen

- statsaut. skibsmægl. Havneplads. ★52 17 77
 — priv. A. D. Burcharthsvej 12 .. 52 17 77
 — Sommerbolig Vejstrup 57 42 65
 — N C skibsmægl. (Neckelmann & Hansen) Fjordvej 113 Strandh. 52 55 22
 — Johs. M skolebetj. Stejlbjergv. 23 b 52 68 53
 — D E skoleleder Lunavej 5 Seest .. 52 57 68
 — Chr. skomagerm. Klostergade 6 .. 52 18 16
 — priv. Eliassensvej 25 52 39 06
 — Marius skrædder Fru Jyttesvej 31 52 40 45
 — Hans slagter Sdr. Havnegade 8 .. 52 82 93
 — Fr. slagterm. Stejlbjergvej 29 52 08 17
 — H slagterm. Akseltorv 4 52 35 44
 — priv. Fælledvej 12 Bramdrupd. 56 83 27
 — H Vedel slagterm. Ejlersvej 16 .. 52 06 55
 — Arne J smedem. Bramdrup 56 81 13
 — M smedem. Dalby 52 58 13
 — Preben S smedessv. Høgesti 5 53 02 61
 — Christian snedkerm. Villa »Ly«
 Bramdrupdam 56 87 09
 — Niels fhv. snedkerm. Utzonsg. 30.. 52 61 34
 — P Møller snedkerm. Låsbygade 82 52 29 59
 — Gunnar snedkerv. Seest Bakke 57 52 97 05
 — P J stationsforst. Ringstedv. 8. 52 85 98
 — H P fhv. stationsm. Snerlevej 32.. 52 24 27
 — Otto svejselærer Kn. Hansensv. 4. 52 56 87
 — Ida Brøndum sygehj. Chr. III
 Vej 34 52 69 72
 — H Rosendahl sygehusportør Skov-
 parken 1 52 60 19
 — Beate Beck fru sygepl. Langager-
 vej 33 Seest 52 86 21
 — Peter søfyrbøder Vifdam 47 52 82 42

— Hans Hansens Hus

- sølv - guld - kunsthåndværk Øster-
 gade 3 ★52 47 44
 — Forr.f. Ib Møller-Larsen priv. 52 96 06
 — Hans Sølvsmedle A/S (fabr.kontor)
 Mazantigade 2 ★52 51 00
 — Dir. O Hartmann Berg priv. 52 25 17
 — Eksp.chef G Jacobsen priv. 52 64 21
 — Lis fru talepædagog Alykkeg. 16 52 69 54
 — Leo Buch tankpass. Bellahøjv. 17
 Seest 52 54 86
 — Børge taxavognmd. El-vej 6 Seest 52 97 78
 — Karsten Billegrav tegnestuechef
 Nørreled 44 Bramdrupdam 56 86 09
 — J C tekniker Karen Blixensvej 16 52 24 85
 — Hans Fiil tekn. ass. H. Rantzausv. 14 52 44 08
 — Betty Marie fhv. tlf.inde Bellevue-
 gade 44 52 68 86
 — Henning Th. terminalleder Skov-
 parken 65 52 66 13
 — Anne tilskærer Vejlevej 90. 52 35 68
 — Ingvard tobakshdl. Jens Holmsvej 52 63 56
 — K M tobakshdl. Alykkegade 24 .. 52 36 25
 — H Kruse togfører Frydsvej 3 52 17 82
 — E Hedegaard trafikkontr. Henr.
 Thorningsvej 88 52 32 07
 — Egon trafikkontr. Snerlevej 16 .. 52 16 76
 — Jens Aage transportarb. Tønder-
 vej 42 52 35 52
 — H J typograf Holbergsvej 12 52 60 08
 — Peter typograf Chr. Bergsvej 9 .. 52 81 43

Hansen

- Anders tømrer »Bøgelund« Bram-
 drupskovvej 52 34 93
 — Børge tømrer Junghansvej 99 52 81 81
 — Holger W tømrer Gormsvej 30 52 90 25
 — Thorkild tømrer Brunebjerg 8 52 24 86
 — H P & Chr. Nielsen tømrrerm.
 Sct. Jørgensgade 11 52 17 66
 — Chr. Nielsen priv. Sct. Jørgens-
 gade 11 52 17 66
 — H P Hansen priv. Brændkjær-
 gade 20 52 62 72
 — Kaj Nielsen priv. Istedvej 8 .. 52 02 17
 — H P og G Damgaard Nielsen
 tømrrerm. værksted: Borchsminde
 Egtvedvej 52 87 62
 — H P Hansen Solkrogen 6
 Alpedalen 52 46 26
 — G Damgaard Nielsen Sol-
 krogen 8 Alpedalen 52 46 27
 — Halfdan Hansen & Søn
 tømrrerm. Haderslevvej 154 52 74 80
 — Halfdan Hansen priv. Haders-
 levvej 154 52 74 80
 — Erik Q Hansen priv. Borthigs-
 gade 27 53 10 80
 — Steff Westergaard urmager Gud-
 hjemsvej 7 53 08 16
 — M varme- og strygerulle Teglg.v. 15 52 22 82
 — Vagn varmeinstall. Esbjergvej 159 52 85 76
 — K J varmem. Elmevej 24 52 05 51
 — Niels varmemester Cedervej 7 52 46 82
 — H M vaskeriejer (Mønt Vask) Mose-
 vej 75 52 74 27
 — Axel viceskoleinsp. Fjordvej 95
 Strandh. 52 28 84
 — Orla vicevært Violvej 4 52 55 62
 — Flemming viceværtmedhj. Skellet 3 52 92 87
 — A vognmd. Alpedalsvej 54 52 07 50
 — H Chr. vognmd. Abenråvej 3 52 87 51
 — Holger Hansen
 vognmd. Haderslevvej 145 ★52 23 77
 — Fru Holger Hansen priv. 52 91 81
 — Ib V vognmd. Seest Bakke 77 52 56 43
 — Karl fhv. vognmd. Dyrehavev. 165 52 11 49
 — L vognmd. Solhøj Esbjergvej 52 56 25
 — M vognmd. Kollingsgade 16 52 02 51
 — Bent værkfører C. Plougsvej 87 .. 53 05 26
 — Ejnar værkf. Seest Bakke 125 52 68 75
 — Arne Pryds værkst.assist. Valmue-
 vej 25 52 85 96
 — Ludvig B værktøjskonstr. Volmers-
 vej 8 52 92 17
 Hanssen Bent bankass. Thorbjergvej 3 52 67 89
 — Svend chauffør Langelinie 6 52 68 27
 — Jette Glerup lærer Thorbjergvej 3 52 67 89
 Hansson P bogh. Humlevænget 24.. 52 43 68
 — Vald. inspekt. Blæsbjergg. 2B 52 25 86
 — Svend Erik skibsmægler Stran-
 den 30 Rebæk 52 02 64
 Hansted Knud (Hansted's Reklame)
 Kikkenborgvej 35 52 12 09
 Harboe J Chr. Skovly 60 Dalby 52 30 64
 — Johanne fru Tvedvej 133 52 94 77
 Harbæk Dagny Emilie Cypresvej 12C 53 04 19

Harden Møbler A/S

Sct. Jørgensgade 8	★52 61 22
Omst. til filial Brostræde 2	
— Direktør Jul. Sørensen priv. ..	52 74 65
— Prokurist Jørgen V Sørensen priv.	52 97 45
— Prokurist J Geert Jørgensen priv.	52 31 74
Harlev Helge konsulent Langager- vej 26 Seest	52 35 36
Harms L Sdr. Kongevej 8	52 19 01

Harris**— Ian Harris**

vinduespol. Langagervej 52 Seest	52 44 43
Harslow Johanne fru Byvænget 7	52 61 57
— Lis sekretær Tvedvej 135	52 24 52
Harte Karosseriforretning Sigurd Mad- sen v/ Bent Krogh Harte	52 66 76
Harte-Bramdrup Friluftsbad Ny Bram- drupvej Bramdrupdam	56 85 32
Harte-Bramdrup Hallen Bramdrup- skovvej Bramdrupdam	56 86 11
Harte-Bramdrup præsteembede Påby præstegård	53 01 91
Hartimmer R fotohdl. Jernbaneg. 32 omst. til priv.	52 00 54
Hartmann-Andersen Jørgen tekniker Haderslevvej 140	52 93 34
Hartung Vibeke Zahngade 51	52 18 73
— C H mekaniker Ravnevej 7	52 21 57
Hasch Ernst læge Troensevej 2	53 03 23
Hasle Klinker- og Chamottesten- fabrik A/S Havnen	52 85 22
Hass A M fru Låsbygade 32.	53 01 08
— H W skotøjsrep. Rendebanen 6 omst. til priv.	52 19 37
Hasselager M fru Carl Plougsvej 19. .	52 61 90
Hau Kristine fru Vejlevej 3	52 74 58
— W vicetoldinsp. Gl. Kongevej 27 ..	52 74 90
Have Otto gårdejer Seestgård Seest Haugaard Hjørdis og Sven guldsn. Gl. Kongevej 51	52 20 70 52 59 57

Hauge-Rasmussen Fotohdl.

Helligkorsgade 16	52 42 70
— —	52 00 70
Haugstrup V E entrepr. Drosselvej 23	52 90 67
Haugaard Karl grdejer Holmelund Rådvad	56 85 28
— Esther økonoma Tvedvej 135	52 70 85
Haulrich Johs. væver Junghansvej 125	52 94 75
Haumand Sv. cyklehdl. Låsbygade 94	52 69 10
Hauritz Paul pens. A. L. Johansens- vej 11	52 94 15
— Bernhard vinduespol. Nyhegnet 12 Tved	52 70 82
— F vinduespol. Ingridsvvej 97	52 87 45
— Herluf vinduespol. Anne Marles- vej 17	52 43 93
Hauschildt Poul elektr. Sundevad 8 ..	52 99 81
— Bodil komm.assist. Snerlevej 60 ..	52 70 06
— Jørgen repræs. Dyrehavevej 174 ..	52 22 66
Hauvgaard-Pedersen R ingeniør Mølle- gårdet 12 Dalby	52 26 40
Have Esther damefris. Sønderborg- vej 18	52 28 35
— Jørgensen Gerda sygepl. Utzons- gade 38	52 43 54

Havelund Jensen G inspektør Fælled- vej 14 Bramdrupdam	56 83 07
Havndrup Peder tandlæge Jernbane- gade 21	52 71 25
— priv. Margrethesvej 22	52 72 40
Havnarbejdernes Fagf. (formd. Thorild Bruun) C. Plougsv. 78 ..	52 23 04
Havneformandens kontor C. Müllersg.	52 41 58
Havnemesterens kontor (P D Klaa- borg)	52 05 94
Havnestuens Markedefterl (Svend Haastrup) C. Müllersgade ..	52 23 38
Haysen Henry arbejdsstudietekniker Clemensgade 31	52 43 51
— H E fabr. Møllevang 21 pr. Bj.	Sdr. Bjært 57 24 49

H. C. Legetøj

(H C Rathje) Låsbygade 4	52 87 47
Omst. til Centrum Legetøj Bredg. 13	
Hebbelstrup Jens snedk. Rønneallé 10	52 11 51
Hebsgaard H red.sekr. A. D. Bur- charthsvvej 15	52 67 56
Hechmann Gudrun lektor Chr. X Gade 3	52 28 82
Hede Niels Jørgen eksp. Ingridsvvej 61	52 96 17
— Hans fiskerøger Vesterbrogade 24	52 23 68
— M fru Brændkjærgade 14	52 28 94
— Tonny fru Kløvervej 15	52 83 40
— Niels handelsmd. Tvedvej 131	52 97 28
— Willy hdlsmd. Spættevej 1	52 56 07
— Chr. røgeriejer Tvedvej 61	52 53 68
— Øvind viceinspektør Asen 5 Bram-	drupdam
	56 81 89
Hedegaard Karen A Kikkenborgvej 60	52 69 14
— Oscar arkitekt Troensevej 7	52 59 08
— M statsaut. ejd.mægler Helligkors-	gade 7
	52 36 55
— priv. Øster Starup	Ågård 55 32 55
— Kons. Jens Holt priv.	52 30 95
— M forvalter Seestvej 60	52 66 39
— Kathrine fru Sneppevej 6	52 83 42
— Anders Winther lærer Snerlevej 30	52 96 69
— Hansen E trafikkontr. Henr. Thor-	ningsvej 88
	52 32 07
Hedelund Chr. graver Bellahølv. 1 Seest	52 20 94
— R syerske Røddingvej 19	52 32 48
Hedelykke Røgeriet (Chr. Hede) Værkstedsvej 16 omst. til priv. ..	52 53 68
Hedemann Paul fabrikant Abakken 9 Rebæk	52 97 00
— I fru Lindeallé 18	52 61 21
— Siv fru »Banken» Dalby	52 58 29
— Anna S fru overlær. Alpedalsv. 2	52 40 58
Hedeselskabets kulturtekn. afdeling Dyrehavevej 2	★52 29 00
— plantagearbejder (sektionssl. J Fugl Svendsen) Stranden 2 Rebæk	52 58 67
Hedetoft Gunhild fru Fr. VII Vej 16. .	53 05 85
Hedevang Svend bygn.ing. J. Skyttes- vej 8	52 42 63
Hee Claus vekselerer Clemensgade 13	52 94 44
Heelsberg Jens (Rutebilkiosken) Mazantigade 12	52 36 62
Omst. til priv. Ndr. Ringvej 78	
Heeris G E tekn. ass. Højbovej 8 Bramdrupdam	56 82 32

Hegnet-Larsen K reklamegrafiker	
Asmus Philipsensvej 5	52 64 53
Heiberg Erik salgschef Korsørvej 10 ..	53 07 47
Heick og Lorentzen autoværksted	
Haderslevvej 67	52 56 95
— Kaj Peter Heick priv. Skov-	
parken 13	53 02 77
— P Lorentzen priv. Bredevej 12	
Seest	52 56 95
— Christine fru Riberdyb 2	52 01 81
— H P overmontør Brændkjærg. 48	52 41 56
Heide Torkil maskinm. Gyden 16	
Bramdrupdam	56 85 10
Heleført Jørgen salgschef Gl. Tved 14	
Tved	52 57 75
Heilskov B regnskabschef Skov-	
gårdet 13 Dalby	52 01 54
Hein Edith kontrollf.nist Dreyersvej 1	52 12 71
— Erland lagereksp. Kærmindevej 19	52 01 75
— Hans pensionist Norgesvej 13	52 99 43
Heinrich Helene fru Fredensgade 24 ..	52 34 72
— O kantonchef Ørebrovej 14	52 57 30
Heinsbak C & Co. sygeplejeart. en gros	
Åbenråvej 40	52 35 25
Heise Johanne C lærerinde Piledams-	
vej 45	52 80 68
— Ole Organisation Terrasseparken 18	
Strandhuse	52 97 88
Heisel Ingrid fru pens. Christoffer II	
Vej 3	53 05 57
— P skolebetj. Skovbogade 2	52 72 56
Heitmann Gøsta mont. Brændkjærg. 69	53 07 06
Heiwald Mogens værkf. C. Plougsv. 46	53 01 94
Hejborg Kristensen M K Piledamsv. 16	52 59 37
Hejbøl Niels Kollinsgade 15	52 74 46
Hejlsvig Jørgen S journalist Låsbyg. 98	52 23 24
Helk Erik læge A. D. Burcharthsvej 5	52 85 50
Telefontid 8—9	
Konsult. efter aftale 9,30—11	
Hellesø H J gårdejer Virkelyst Seest	52 72 83
Helmig I damefrisør Elmevej 26	53 07 25
Helweg Egon Blæsbjerggade 19	52 41 15
Hemme N P mask.ing. Oehlenschlæ-	
gersvej 21	52 65 28
Hemmingsen Bertel Th. ing. Hertug	
Abelsvej 66	53 03 66
— Laura servitric Volmersvej 15	52 68 06
Hempel Ulrik dekorat. Katrinegade 17	53 06 30
Hendes Magasin Jernbanegade 14	52 01 05
Henico Hvilehjemmet Strandvejen 12	52 48 97
Henning Jens Chr. slagter Korsørv. 45	52 10 26
Henningsen H C cand. merc. Terrasse-	
parken 25 Strh.	52 84 71
— Elly fru Strandvejen 26	52 19 21
— Helga fru Domhusgade 17	52 90 27
— Børge taxavognmd. Sorøvej 4	52 20 68
— E værkf. Skovmøllen Ndr. Ring-	
vej 85	52 64 33
Henrichsen Helmuth landarb. Seest	
Vestermark	52 77 50
Henriksen Erna Stejlbjergvej 22	52 77 62
— H F Kikkenborgvej 27	52 51 23
— Henrik Christoffer II Vej 50	53 08 94
— P Fr. VII Vej 30	52 02 35
— P E Primulavej 13	52 69 79
— Henning assist. Kildevang 10 Seest	52 72 96
— Emil & Søn blikkenslagerm., gas,	
vand og sanitet Værkstedsvej 13	52 11 87
— priv. Snerlevej 19	52 59 31
Henriksen	
— H bogholder Surkjærvej 1 Bram-	
drupdam	56 85 88
— J buntmager Sundeved 7	52 29 23
— Hans chauffør Seest Bakke 103	53 08 95
— Ellen fru damefris. Seestvej 1	52 47 78
— Kaj Kjær direktør Slagelsevej 19	52 72 66
— Erik distr.chef Svendborgvej 5	53 02 32
— Herluf formd. Stranden 19 Rebæk	52 09 51
— Peder P formd. Vejlevej 144	53 02 27
— Holger forretn.f. Pileallé 9 Bram-	
drupdam	56 80 24
— G fru Rytterknægten 25	52 49 19
— Inger fru Hestehaven 12	52 15 34
— Marle fru Agtrupvej 49	52 44 27
— Vibeke fru Fredericiagade 38 ² ..	52 78 45
— Egon herrefrisør Grønningen 3	52 77 80
— Sv. T ingeniør Assensvej 9	52 27 13
— Sv. Aage ingeniør Birkeallé 17	52 51 77
— Knud kurvemgr. Låsbygade 84	52 51 23
— H fhv. købmd. Ndr. Ringvej 64	52 05 31
— G lærer Strandbakken 29 Rebæk	52 61 42
— Sv. Aa. montør Fabersvej 1 Seest	52 04 31
— Poul Erik murerm. Chr. Bergsv. 2	52 37 66
— Jens musiklærer Ottosgade 34	52 17 80
— Svend Aage oprydningscentral	
Vranderup	52 54 42
— Holger overass. Seestvej 36	52 82 12
— Bertel Møller pens. Cypresvej 11G	52 13 40
— Martha Margrethe pens. Harte Mose	56 86 49
— Otto pens. Låsbjergvej Nørregade	52 89 39
— Th. pensionist Snerlevej 36	53 01 57
— Oluf pianosteim. Kettingv. 29	52 87 61
— Arne repræs. Agtrupvej 49	52 34 85
— J H repræs. Bekkasinsvej 41	52 87 29
— J C pens. stationsforst. Alsvej 5	52 85 38
— Anette syerske Saxovej 1	53 03 06
— Povl typograf Drosselvej 30	52 92 19
— Aksel vicevært Borthigsgade 5	52 22 42
— Chr. værkfører El-vej 5 Seest	52 73 89
— Finn værkf. Palmeallé 36	53 08 79
— H (Æbleskiveforretningen) Fr. VII	
Vej 44	52 22 53
— A økonomidirektør Dyrehavegård	52 63 51
Hentzen Lillian fru Kikkenborgvej 30	52 95 46
Hepworth G L direktør Søgade 8	52 23 57
— John driftsing. Tjørnevænget 8	53 01 38
Herholdts Bogtrykkeri	
v. K Halvorsen Låsbygade 25	
omst. til priv.	52 06 66
Herlevsen Ib komm.ass. Nellikevej 44	52 73 71
— Arne H reg. revisor Alykkegade 25	52 72 11
— priv. Sct. Hedvigsv. 2	52 79 73
Hermann Ivar Seest Østerskov	52 96 59
— Mogens repræs. Hjarupvej 9	
Vonsild	56 62 92
Hermansen Harry Rylevej 9	52 95 34
— Louise Skovparken 117	53 05 65
— Peter Bjergbyvej 28 Seest	52 84 91
— Knud Erik chauffør Enghavevej 7	
Bramdrupdam	56 81 11
— A fru Broagervej 55	52 71 23
— Inger Margrethe fru Bytoften 10	52 67 35
— H gartner Immanuelvej 30	52 06 05
— A kranfører C. Plougsv. 130	52 69 71
— H pens. lærer Skovbogade 22	52 49 77
— Halfdan maskinarb. Møllesti 6	53 09 73

Hermansen

— B K missionær Utzonsgade 26	52 62 01
— Aksel pensionist Søndervang 3	52 96 49
— Fr. repræs. Kongebrogade 71	52 22 55
— H P vicevært Parkvej 2	52 75 57
Hess Minna pens. Skovparken 121	53 05 23
Hesse Thea fru Tvedvej 143	52 71 15
Hesselberg Marie fru Seest Bakke 11	52 29 35
— Jørgen salgskons. Nis Petersensv. 9	52 70 33
Hesseldal Chr. eksportør Heimdals- vej 11	52 36 11
— Hans E eksportør Toften 4 Strh.	52 76 07
— Else fru Skovly. Castenskj.vej 23	52 68 05
Hesteskoen Restaur. Stranden 7 Rebæk	52 71 91
Hilmar Ulla bestyrerinde Jernbane- gade 11 ²	52 18 42
Hindkjær Chr. Haraldsvej 5	★52 55 33
— Henning salgskons. Thorkildsvej 9	53 09 09
Hindsbergs Pianomagasin Låsbygd. 23	52 10 67
Hinkbøl Gerda økonoma Markus Allé 9	53 05 01
Hinke Jørgen seminarieadjunkt Høj- bovej 10 Bramdrupdam	56 82 61
Hinnerup J O kriminaloverbetjent Hertug Abelsvej 25	52 20 62
Hinrichsen Aksel Bellevuegade 5	52 12 16
Hiort-Lorenzen Inger fru Tvedvej 143	52 52 75
Hjaltelin A forretn.f. Stranden 20 Rebæk	52 08 25
Hjelm H C kass. Domhusparken 10	52 32 63
— D H tjener Vifdam 3	52 56 47
Hjelmbak Helen og Torben Poppel- allé 1 Bramdrupdam	56 86 39
Hjemmesygepleje se Kold. Komm. Hjemmesygepleje	
Hjeresen Helga og Carlo Sankelmarks- vej 22	52 28 78
Hjort Inger fru Seest Bakke 80	52 17 70
— Johannes lektor Fjordvej 88 Strh.	52 10 43
— Jørn Gliemann propr. Rønmøvej 10	52 96 37
— Peter repræs. Rytterknægten 27.	52 59 99
Hjort-Thygesen Maria fru Rundd. 24	52 36 07
Hjorth H Lindegaard Fr. VII Vej 28	52 21 95
— B L afd.leder Lerbjergv. 12 Seest	52 29 75
— Ove arkitekt Humlevængt 30	52 94 32
— Birger assurandør Kollinsgade 10	52 28 31
— V præst Dyvekesvej 2	52 69 50
Hjorth-Hansen Keld tandlæge Jern- banegade 26	52 12 19
— priv. Mariegård Hjarup Hjarup	59 41 59
H. L. Facader (Henning Larsen) Kingosvej 3	52 86 13
HL Keramik A/S Alsvej 1	52 33 55
— Helge Locht priv. Dons gl. Skole Agård	55 35 30
H. M. Træningscenter (Oscar Nilsson A/S) Nytorv 1a	53 05 22
Hoberg J toldass. Bjergbyvej 87 Seest	52 92 48
— Bent tømrersv. Nørreled 4 Bram- drupdam	56 85 07
Hobolth Niels overlæge Kobbelhøve 21 Strandhuse	52 13 45
Hoffensetz Carl fhv. malerm. Zahns- gade 9	52 83 54
— Carl vejmd. Bellahøjvej 21 Seest.	52 93 57
Hoffmann Ib Grøndalsvej 28 Seest	52 95 72
— Henry chauffør Sønderled 24 Bramdrupdam	56 86 78
Hoffskov E V taxavognmd. Ingrids- vej 5	52 86 93
Hohwy A L erhvervsvejleder Skov- parken 39	52 60 25
Holbech E Snerlevej 10	53 00 10
— O bankfuldm. Fjordbakken 5 Rebæk	52 71 73
— J K overassit. Låsbygade 6	52 70 78
Holch Verner assist. Fjordvej 15 Strh.	52 63 20
Holdt Hans fiskehdl. Henr. Rantzaus- vej 6	52 32 66
— N M (Låsbygades Fiskehal) Låsby- gade 97	52 21 39
— Jørgen pensionist Rylevej 19	52 93 37
Holgaard Aksel vicevært Agrtrupv. 149	52 39 34
Holk A C Tvedvej 137	52 85 72
— Birte fru damefris. Gl. Kongev. 46	52 24 54
— Ernst ortopædimek. Havesanger- vej 13	52 23 18
Hollbaum Georg bankfuldm. Snerle- vej 76	52 28 96
Hollenner Anton Th. tlf. overmekan. Ringstedvej 16	52 17 67
Hollensberg Kate og Carl pædagoger Dr. Fichsvej 20	52 76 32
Holler Frode assurandør Cypresvej 13	52 57 82
Hollesen A Rødkælkvej 3	52 02 25
— M Engstien 6	52 84 04
— Sv. Aa. Hollesen kolonialhdl. Tvedvej 44	52 04 55
Holleufer Chr. driftsl. Sønderg. 27	52 51 28
Hollænder Jan driftsass. Ørebrovej 24	52 84 42
— Hollænder's Teglværk A/S Domhusgade 6	52 00 46
— Direktør Sophus Hollænder priv. Nelliikevej 6	52 29 46
— Direktør Kai Hollænder priv. Svendborgvej 11	52 84 14
— Afdeling Skartved	52 57 58
Holm A Erik Glippingsvej 27	52 47 74
— Bent Junghansvej 42	52 92 86
— Ellen og Carl Johan Frydsvej 38	52 29 76
— Sofie fhv. afd. sygepl. Stranden 12 Rebæk	52 58 83
— Julius anl.gartn. Klintegården Stubdrup	52 51 41
— A (M.A.A.) & A J Andersen (M.D.A.) arkitekter Helligkorsgade 22	★52 33 11
— A J Andersen priv. Heimdals- vej 41	52 33 11
— A Holm priv. Kaj Munksvej 2	52 38 87
— Bent assist. Skovlundvej 18 Seest	52 93 75
— L dekoratør Påfuglevej 18	52 78 61
— Niels Skovbo formd. Ingridsv. 69	52 85 19
— Jørn J frisør Enev. Sørensensv. 16	52 34 81
— Grethe fru Fynsvej 15	52 66 20
— Karen fru A. D. Burchartsvej 17	52 38 93
— M frk. Borgergade 15	52 89 78
— Arne gartner Hertug Abelsvej 31	52 83 67
— A. Holm & Søn glarm. Jernbanegade 42	52 04 40
— Johannes gårdejer Grønhøjgård Dybvadbro	56 82 75
— H Petersen ing. Fjordvej 2 Strh.	52 51 88
— Jørgen S ingeniør Slagelsevej 32	52 35 70
— Iver kioskejer Svanekevej 6	52 61 71
— P Lind-købmd. Fjordvej 129 Strh.	52 70 98
— Ib lærer Nyhegnet 10 Tved	52 30 53

Holm

— Ingeborg modist Kløvervej 35 ⁶ ..	52 03 97
— Villy opmåler Brorsonvej 24	52 43 84
— E M overassistent Alpedalsvej 74 ..	52 59 14
— Jenny pakkerske Lykkegårdsvej 3 ..	52 16 28
— Ditlev pensionist Fr. VII Vej 20..	52 57 97
— A C post- og telegrafkass. Dyre- havevej 134	52 79 05
— S rangerm. Glentevej 15	52 00 38
— Carl repræs. Sydbanegade 22	52 77 37
— Arne salgschauffør Kastanieallé 56	52 21 49
— Aksel slagterm. Røddingvej 25 ..	52 22 93
— H E snedkerm. Koldingbjerg 25 a	52 20 60
— Jytte og Vagn tandlæger Slotsg. 3	52 02 92
— priv. Chr. Schousvej 8 Tved	52 81 27
— Orla tekniker Brynet 80 Bram- drupdam	56 85 22
— K tobakshdl. Låsbygade 6	52 02 60
Holmberg Erik repræs. Slagelsevej 21	52 67 66
Holmens Kro (Inger Kissow) Sydbane- gade 5	52 09 34
Holmgren Else L børnehavelærer Zahnsngade 40	53 05 18

Holmia Plast A/S

Gl. Donsvej 12 Bramdrupdam ...	★56 84 66
Holmquist A eksped. Broagervej 49..	52 46 20
Holmsand I omsorgsassistent. Karlshøj 9 Strh.	52 35 71
Holmsteen Dagny fabr. Låsbygade 47	53 01 04
Holsgaard V bankdir. Rædersvej 26..	52 29 93
Holsmose Ejner anlægsgartner Margrethesvej 19	53 05 52
Holst Inge og Henry Hert. Abelsv. 26	52 13 28
— Poul Henning Blochsvej 25	53 02 72
— Sprine Svendborgvej 7	52 50 54
— Just distr.chef Kærmindevej 57 ..	52 16 21
— Knud ekspedient Brynet 25 Bram- drupdam	56 85 25
— Metha fru Slotssøvejen 10	52 37 56
— Chr. frugtgross. Grydhøj 2 Bram- drupdam	56 83 26
— H kontorass. Vangsvvej 3 Seest ..	52 72 34
— Peter labor.leder Sønderled 26 Bramdrupdam	56 84 16
Holstebro H J organist Åbenråv. 20	52 69 64
Holt A Zahnsngade 34	52 98 16
— Hans Cedervej 10F	53 05 56
— J assurandør Nyhegnet 2 Tved ..	52 30 95
—'s Kirsten Frisørsalon Slotsallé 3..	52 17 18
Omst. til priv. Slotsallé 9	
— E fru Lykkegårdsvej 8	52 63 07
— Elly frk. pakkerske Solvej 6	52 60 63
— Kristian prokur. Fjordv. 26 Strh.	52 21 65
Holtehus Mary fru Skovhøj 2	52 15 27
Holtehuus Fr. montør Chr. Winthers- vej 1	52 57 41
Holtz Helga fru Dalbygade 16	52 05 57
Holvad Maren Fynsvvej 46	52 68 30
Holzmann J bagerm. Skolegade 4....	52 76 74
Hommelgaard Dorte tekn. tegner Ring- stedvej 24	52 15 16
Honnens Anker Andreas Violvej 5 ..	53 07 49
— Tom malerm. Cypressvej 11	53 05 91
Honoré Poul B Søgade 29	53 08 71

Hoppe & Christensen

elektromek. etabl. Gråbrørdregade 15	52 14 06
— Chr. J el-ingeniør Hegnet 22 Tved	52 69 81
Horn H Bellevuegade 34	52 12 88
Hornstrup Peter Møller Snerlevej 54..	53 00 67
Hornum Jørgen overass. Højervej 9..	52 93 95
Horsbøl T lærerinde Strandvejen 12..	52 44 39
Horsebøg K lærer Majvænget 16 Bramdrupdam	56 81 28
— Oluf lærer Cypressvej 36	52 92 56
Horskjær N fhv. billetkass. Snerle- vej 60	52 48 24
Horst M repræs. Nellikevej 7	52 62 67
— Poul talekonsulent Kildevang 9 Seest	52 77 36
Horsted K fru sygepl. Harte	52 66 80
Hosen A/S Haraldsvej 5	★52 55 33
Hostrup A købmd. Zahnsngade 26 ..	52 29 95
— Erik prokur. Vesterbrogade 8 ..	52 37 24
Houe Bernh. Irsagf. og Th. Engel advokat Jernbanegade 5	★52 25 22
— Bernh. Houe priv. Strandv. 18	52 39 25
Hougaard A cottonstrikker Skov- lundvej 3 Seest	52 88 02
— Niels K cyklehdl. Hostrupsv. 6....	52 72 48
— Johanne fru »Låsbyhøj« Nørreg. 1	52 60 56
— F lærer Pratanallé 9 Bramdrupdam	56 84 56
— Lelf malerm. Nybyvej 1 Seest ..	52 33 42
Houmann J A direktør Brynet 75 Bramdrupdam	56 85 37
— Sv. salgschef Castenskjoldsvej 14	52 63 15
Houmøller Birthe (Mensendieck Institut) Engen 13 Tved	52 40 86
— Niels Chr. ingeniør Egebakken 7 Dalby	52 84 83
Hovad K fabr. Strandvænget 23 Strh.	52 95 25
Hove Niels Chr. & Peter Hove advokater Jernbanegade 1 b	★52 05 44
— Advokat Niels Chr. Hove priv. Borrehusvej 11	52 07 81
— Advokat Peter Hove priv. Kobbelhave 5 Strandh.	52 09 46
— Poul direktør (A/S Sydj. Trælasth.) Strandmøllevej 2	52 11 91
— N H forretn.f. Marstalvej 26	52 47 58
Hugin A/S kasseapparater Låsbyg. 99	52 60 40
— Efter lukketid	53 08 12
Hundebøl Hans Peter kunstmaler Blæsbjerggade 23	52 73 59
— Karl lillebilvognmd. Blochsvej 23	52 62 65
Hundevad Poul direktør Mejsevej 3	52 01 04
Husballe Anders Peter gårdejer Bramdrupvej 27 Bramdrupdam ...	56 82 18

Hushjælpen

(Preben Nielsen) Munkegade 2	52 33 85
Husligt Arbejder Forb. Sct. Jørg.g. 16	52 32 19
Husmoderafløsning se under Kolding Rådhus	
Husmoderforeningen (formd. fru Ethel Lindberg-Nielsen) Gl. Kongevej 18	52 42 06
— Fru Asta Lumbye Skolegade 10	52 65 95
Husqvarna Symaskiner (E Mølgaard) Låsbygade 16 omst. til priv.	52 28 11

Husted Anna fru Brændkjærgade 54..	52 31 24	Høj Bertel direktør Chr. IV Vej 40 ..	52 96 40
— B fru Sankelmærksvej 27	52 22 92	Højberg B lejrchef Seest Bakke 73 ..	52 87 04
— Erna fru Stejlbjergallé 10	52 41 19	Højby S Blæsbjerggade 4—8	52 95 45
— Marie fru Harte	52 18 75	Højensgård I C dr. med. overkirurg	
— P Reventlov gårdejer Trankjær- gård Påby	52 10 75	Sygehuset	★52 22 88
— K lærer Påbyvej 24 Bramdrupdam	56 86 17	— Inger øre-, næse- og halslæge	
— B lærerinde Kobbelhøve 17 Strh.	52 86 64	Dr. Fichsvej 15	52 40 25
— Gunnar slagter Elmevej 14	52 09 84	Konsult. aftales daglig 10—12 undt. lørdag	
Hustømrernes Andelselskab kontor og værksted: Trindholmegade	★52 19 22	Højer C P Dyrehavevej 152	52 79 83
— Forr.f. K Christiansen priv.	52 18 91	— Henning ing. Vestervang 9 Bram- drupdam	56 80 35
Hvid Poul Erik ingeniør Bellisvej 8..	52 92 28	Højgaard F ismejeri Domhuspk. 2 ...	52 32 83
Hvidbjerg B assurandør Rådvaadvej 8 Bramdrupdam	56 82 74	— & Christlansen kød og flæsk en gros Haderslevvej 99	52 67 97
Hvidbjerg-Laursen J eksped. Lerbjerg- vej 6 Seest	52 80 49	Højgaard-Hansen Poul slagterm. »Elka» H. C. Andersensvej 16	52 55 81
Hvidevareringen A/S Helligkorsg. 22 ..	52 50 02	Højholt Jens værkf. H. Rantzausv. 11	52 38 13
Hvild Sv. Aa. frisør Haderslevvej 37 ..	52 99 80	Højlund Inge fru Agade 9	52 15 49
— H gårdejer Alpedalsvej 66	52 02 40	— K A ps. overvagt. Søndergade 27	52 65 77
— Nikolajsen Asger lærer Østervej Harte	52 29 63	— E sergent Dyrehavevej 28	52 55 69
— Flemming repræs. Kringsvej 7 Bramdrupdam	56 84 94	Højrup Fridolph Vejlevej 244	52 10 00
Hvilsom Per konsulent Terrasse- parken 2 Strh.	52 65 64	— Ib fabr. arb. Rådvaadvej 22 Bram- drupdam	56 82 17
Hvolbeck B maler Ingridsvvej 37	52 16 31	— Viggo murer. Haderslevvej 71..	52 55 56
Hygum Asta fru Ndr. Ringv. 57—59..	52 26 20	— Viggo jun. murer. Drosselvej 38	52 56 91
Hykkelbjerg L Brændkjærgade 72....	53 06 07	— Fr. pensionist Esbjergvej 188	52 93 62
Hyla Henning chauffør Alpedalsvej 8	52 98 09	Højs Auto-Service Sydbanegade 8 ..	52 32 44
— G fru Broagervej 5	52 62 84		
— Adolf (Kolding Transporten) Engen 8 Tved	52 30 66	Højvang Betonvarefabrik	
Hydelund Hans forretn.f. Lien 10 Tved	52 82 28	(Brdr. Buch) Sonebjerg	56 84 00
— B fru Vangen 7 Tved	53 02 06	— Kolonialforretn. Agrupvej 190....	52 41 95
Hyldequist Karl-Erik banebetjent Carl Plougsvej 55	52 32 74	Høick Johs. lagerforv. Platanallé 2 Bramdrupdam	56 81 62
Hymøller J A faktor Fynsvej 15	52 21 77	Høllsberg Erling skolekonsulent Sand- vigvej 2	52 44 84
Hynkemejer Sigurd ekstraarb. Hertug Abelsvej 48	52 80 76	Hørlyck Bent arbejdsformidler Haderslevvej 130	52 54 73
		Høst J Solvej 12	52 94 59
		— S chauffør Cypresvej 15	52 56 74
		— Villy civiling. Løkken 15 Bram- drupdam	56 80 92
		— Kirstine fru Holbergsvej 45	53 03 92
		— Niels Østergaard smedem. Kolding- bjerg 13	52 45 04
		Høst-Madsen Mogens distr.ing. cand. polyt. Castenskjoldsvvej 10	52 80 62
		Høvlvæirket (Chr. Kronborg-Jensen) Havnen syd	★52 04 22
		— priv.	52 08 97
		Høy A fru direktør Vesterhus Katrine- gade 8	52 25 15
		Høyer H Haderslevvej 75E	52 39 50
		— Ole advokat (Lynæs & Høyers Eftf.) Jernbanegade 37	★52 67 00
		— priv. Bakkevænget 21 Rebæk ..	52 25 23
		— H bagerm. Kastanieallé 49	52 75 90
		— Erik fabr. Gl. Donsvej 1 Bramdrupd.	56 81 25
		— Kn. Erik ligkistemagasin Piledams- vej 5	52 11 07
		Haacke H W repræs. Platanallé 6 Bramdrupdam	56 87 56
		Haagen Kaj pianist Norgesvej 33	52 84 15
		Haahr Jørn ejd.mæglerassist. Vester- allé 16 Strh.	53 00 59
		Håkansson Benny repræs. Skovly 62 Dalby	52 62 30
		Haand i Haand Akseltorv 6	52 77 90
		Hård-Krom K J Fabriksvej 4	★52 75 77

Haas Tove eksp. Gøhlmannsvej 19	52 95 84
Hastrup Grethe Hollændervej 9	52 07 03
— Svend (Havnestuen) C. Müllersgade	52 23 38
— Aage kørelærer Skovlundv. 25 Seest	52 50 65
— Kirsten Brøndum snoreassistent. Skovparken 79	52 35 43
— Arne vognmd. Kn. Hansensvej 20	52 53 20

I	BELA BETON A/S FÆRDIGBLANDET BETON ★ 52 70 00
----------	--

I. A. Selvbetjening (Jens Petersen)
Vejlevej 344 Bramdrupdam 56 83 21

I.A.Z. International A/S
Caspar Müllersgade ★52 83 44

IBM A/S
International Business Machines
Adelgade 12 ★52 66 44
Ibsen Kal forst. Ndr. Ringvej 27 52 82 43
— **Børge kunstmaler Belleveuegade 44** 52 30 84
— **Jørn smed Snerlevej 4** 52 52 74

I. C. Farvehandel A/S
Haderslevvej 29 omst. til forretn.f.
Sv. Aa. Rasmussen priv. 52 06 27

Idyls Autoopretning (Arne Petersen)
Idyl 15 Dalby 52 58 70

**Ilfversen Ole Aagaard salgskons. Skov-
gærdet 37 Dalby** 52 53 34

Iglemose Kaj faktor Broagervej 28 .. 52 40 07
— **Erna fru Fr. VII Vej 46** 52 42 40

I. M.s Tv-Antennefabrik (Vald. Mazur)
Lilballe 56 80 86
— priv. Gl. Kongevej 26 52 66 14

**Import-Sko (W Christensen) Riber-
dyb 6** 52 41 78

Industri-Restauranten (M Rasmussen)
Jernbanegade 13 ★52 31 99

— Nye selskabslokaler 2. sal 52 35 98
— Tlf.box: Restauranten 52 89 57

— Tlf.box: Selskabslokaler 1. sal 52 89 64
— Bræddehytten ★52 31 99

— Sans Souci (15/7—15/9) Billet-
kontor (kl. 12—20) 52 01 73

**Industriforeningen's kontor Jern-
banegade 13** 52 78 51

— billetsalget (8—10 og 16—18)
Jernbanegade 13 52 01 73

— (insp. Kaj Sandorff-Sørensen)
Domhusgade 23 52 40 64

—'s bud (N Juel Christensen)
Dr. Fichsvej 9 52 17 14

—'s Stiftelse Clemensgade 4 52 08 94

Ingemann E Svendborgvej 11 52 53 24

Ingeniørdistrikt 2
Post- og telegrafvæsenet
(se foran Off. kont., inst. o. l.)

Ingers Salon (Inger Ravn) Tønderv. 64 52 77 02
Ingerslev Lisbet og Arne tandlæger

Søndergade 13C 52 74 34
— priv. Strandvejen 3 52 53 45

Ingfeldt's Ejendoms kontor

Mazantigade 6 ★52 33 99
— Kr. Iversen priv. 52 67 65

— Viborg Jensen priv. 52 60 35
— statsaut. ejd.mægler Chr. Møller
priv. Alminde 56 12 75

— Kaj Andersen priv. 52 75 25
— G fru Fynsvej 75 52 35 64

Ingversen Henry Runddelen 21 52 19 67
— **Jørgen chauffør Spurvevej 12** 52 21 92

— **Vilh. mekaniker Harte** 52 61 93
Inova A/S handels- og ing.firma

El-vej 3 Seest 52 52 72
**Inselmann Ingrid M frk. Skyde-
banen 5** 52 38 24

**Intec (C M Andersen) Blæsbjerg-
gade 4—8** ★52 16 77

— **Kemi I/S Blæsbjerggade 4—8** .. ★52 16 77
— **Fabrik Alminde** Alminde 56 12 14

Intermeat A/S Havnen nord ★52 48 22
— **Fabr. H E Haysen**

priv. Sdr. Bjært 57 24 49
International Camiontransport A/S

Mosevej ★52 82 33

— **International Harvester A/S**

Buen 11 ★52 04 66
— **Forretn.f. Th. Jørgensen**

priv. Vejle 82 56 33

— **International Malkemaskin-
industri A/S**

Ndr. Havnevej ★52 36 66
I.O.G.T.s spareforening (formd. Ole

Larsen) Cypresvej 18 52 28 99
— **Irls- blomsterforr. (Grethe Thrane)**

Haderslevvej 34 52 19 34
— priv. Anne Mariesvej 3 52 07 78

Irmling H P hovmester Frydsvej 1 A 52 61 73
Isager A sølvsmed Skovlundv. 37 Seest 52 66 30

Isak K sygepl. Utzonsgade 40 52 66 58
Isaksen Ellen fru Agrtrupvej 1 52 78 71

— **A. G. Isaksen**

herre- og dameskræderi, herrelingeri
Jernbanegade 40 52 14 27

— **Alex Lindy labor. Skovparken 103** 53 04 03
— **Finn lærer Påfuglevej 24** 52 90 54

— **Georg mejerist Agade 5** 53 01 37
— **S montør Vejlevej 80** 52 68 80

Ismejeriet (Anne Marie Asmussen)
Kettingvej 2 52 44 25

— (Johs. Hansen) Fredensgade 28 ... 52 22 96
Israelsen M agronom Bjergbyvej 38

Seest 52 61 47
**Ittermann Kurt tømmerm. Skov-
parken 113** 52 67 32

Itzke Marie sygepl. Utzonsgade 40 ... 52 55 72

Iversen

— **J. Refsgaard Iversen's Eftf.**

Låsbygade 98 ★52 06 00
se annoncen u/ Vinduer

— **Vagn Refsgaard Rudevej 8 Seest** .. 52 45 30
— **Erik arkitekt Brændkjærgade 75**.. 52 52 45

— **J F arkitekt Vesterbrogade 9** ... 52 92 72

Iversen

- Ole bankfuldm. Grønningen 11 .. 52 77 40
- Werner distr.chef (Dansk Esso A/S)
Hestehaven 3 52 29 77
- Kr. ejd.hdl. Kikkenborgvej 21 52 67 65
- Peter ejd.hdl. Bjergbyvej 15 Seest 53 04 54
- Aage Wendelboe fabr. Kastanie-
allé 22 52 29 84
- A Fladeland filialchef cand. pharm.
(A/S Mecobenzon) Odinsvej 5 52 40 48
- Jens Aage forv. Falkevej 8 52 63 76
- A fru Søgade 19 52 64 20
- Anna fru Rendebanen 6 52 73 69
- Auguste fru Gl. Stationsvej 2 Bram-
drupdam 56 81 76
- D fru Skydebanen 1 53 10 41
- Johanne fru Kongebrogade 38..... 52 89 69
- Mathilde fru Parcelvej 26 52 97 21
- Thyra fru Kløvervej 29 52 26 49
- N frugt- og grønthdl. Frydsvej 37 52 36 59
- **Brdr. Iversen**
gardiner og tæpper Munkegade 8.. 52 67 08
- Egon Iversen Gormsvej 12 52 82 57
- Kaj Iversen Havesangervej 26 .. 52.04 61
- Villy Lindegaard glarmester
Kikkenborgvej 25 52 90 21
- Jørgen gross. Kastanieallé 24 52 02 65
- K fhv. gårdejer Harte 52 66 68
- Anna inspektrice Alykkegade 3 ... 52 93 67
- Erik kartonn.arb. Chr. Bergsvej 14 53 08 34
- Agnes fhv. kasserske Søgade 13 52 88 29
- E fru kogerske Olaf Ryessgade 11.. 52 73 95
- Vilh. kommunegartn. C. Plougs-
vej 114 52 29 20
- Harald kordegn Christoff. II Vej 12 52 41 29
- P kriminalassst. Fynsvej 81 52 25 53
- Ole Quist lærer Palmeallé 1 53 06 97
- Aage lærer Bekkasinvej 11 52 60 93
- O K malerm. Overmarksvej 5 52 54 50
- Henry murerm. Hans Havesvej 7.. 52 29 88
- Kaj murerm. Strandbakken 32
Rebæk 52 99 50
- Rich. Birk murerm. Troensevej 11 52 90 39
- Gerald pastor Haderslevvej 72 .. 52 27 48
- Jørn J radiotekn. Junghansvej 31 52 92 31
- Jørgen Bonde radiotelegrafist
Skovparken 15 52 93 36
- Henning repræs. Brynet 36 Bram-
drupdam 56 80 27
- Allze sekr. Fjordvang 11 52 99 26
- Tove sygehj. Gl. Donsvej 12A
Bramdrupdam 56 87 32
- Robert vicevært Skovparken 9 .. 52 93 70
- Villy værkfører Overbyvej 7 Seest 52 06 78

Jacobsen

— Vagn Jacobsen

- aut. Volvo forhandler Vejlev. 114 ★52 77 33
- Efter kontortid:
— Salgschef Bent Nielsen (person-
vogne) priv. 56 80 46
- Repræs. Helge Thomsen (person-
vogne) priv. 52 91 02
- Salgschef Svend Christensen
(lastvogne) priv. 56 83 80
- Repræs. Hans Jochumsen (last-
vogne) priv. Vonsild 56 62 26
- Værkst.chef Leif Jacobsen priv. 52 40 44
- Lagerchef J Hvidbjerg priv.
telefon Haderslev (04) 52 46 38
- Natsservice 52 71 61
- Værkf. (lastvogne) Jørgen Ber-
gendorff priv. 52 71 83
- Værkf. (personvogne) Verner
Stockfleth priv. 53 00 81
- Servicestationen 52 38 54
- Helge bankfuldm. Ørnsborgvej 4 52 43 21
- Inger Elise bibliotekar Svalevej 26 52 66 32
- P M brødduds. Vejlevej 119 52 65 24
- Henry direktør Gl. Kongevej 6 .. 52 34 77
- J direktør Haderslevvej 42 52 74 24
- G eksp.chef Fr. VII Vej 38 52 64 21
- Verner fabr. Værkstedsvej 3 52 67 81
- Alfred fabriksarb. Konrad Jørgen-
sensvej 23 52 56 77
- E formd. Drosselvej 11 52 54 24
- Anne fru Kløvervej 37 52 79 67
- E fru Tvedvej 139 52 49 31
- Ida fru Låsbygade 59 52 14 55
- Meta fru Haderslevvej 116 53 01 56
- E frk. Ørebrovej 5 52 61 27

— E. E. Jacobsen

- ing- og handelsfirma, aut. el-install.
Hvidsmindegård Bramdrupskovvej 2 52 38 17
- Lelf ingeniør Strandvg. 42 Strh.. 52 40 44
- Ole rådg. ing. M. af I. Bellevue-
gade 10 ★52 89 00
- priv. Strandbakken 27 Rebæk.. 52 89 01
- Ruth kontorass. Magnolievej 15 .. 52 31 78
- C A kontorchef (Sparekassen)
Svanekevej 12 52 78 06
- Poul H køkkenchef Bredev. 27 Seest 53 02 07

— Jacobsen's Køleteknik A/S

- Karlshøj 11 Strandhuse 52 26 04
- P Jacobsen priv. Karlshøj 11
Strandhuse 52 26 04
- O Jacobsen priv. Vestervang 22
Bramdrupdam 56 80 34
- Kaj maskinarb. Skovlundvej 16
Seest 52 59 56
- N P fhv. maskinass. Alpedalsv. 33 52 51 74
- Louis W maskinm. Brunebjerg 16 52 27 36
- Niels maskinm. Skovparken 59 ... 52 25 58
- Hans Regner montør Margrethes-
vej 8 52 18 05
- O montør Vestervang 22 Bram-
drupdam 56 80 34
- Ejner murer Fredericiagade 21 ... 52 85 80
- R overassist. Mazantigade 20 52 55 32
- S A overportør Vangsvej 9 Seest.. 52 91 89
- Johannes pens. H. Ludvigsvvej 46.. 52 65 88

J	BELA BETON A/S FÆRDIGBLANDET BETON * 52 70 00
---	--

- Jacobsen Carl Ib Rådvadvej 11
Bramdrupdam 56 83 31
- Irma Elmevej 25 52 80 06
- Ragnhild Kollinsgade 6 52 92 90
- L arkitekt Hans Becksvej 10 52 75 61
- Lelf arkitekt Birkeallé 12 52 71 70

Jacobsen

— Marinus pens. Piledamsvej 76	53 01 79
— Casper pressefotogr. Dalbygade 19	52 91 61
— Hans Henning prokurist Nørreled 10 Bramdrupdam	56 81 04
— E L repræs. C. Plougsvej 38	52 43 65
— Erik repræs. Grydhøj 10 Bramdrupdam	56 82 90
— Helmuth repræs. Drammenvej 10	53 01 71
— Jørgen repræs. Overmarksvej 3	52 13 57
— Petra Berg fru repræs. Lykkegårdsvej 20	52 82 14
— Erik Rosenberg revisor Duevej 7	52 39 89
— Søren revisorassist. Brynet 26 Bramdrupdam	56 84 21
— Nybo skolepsyk. Kastanieallé 51	52 22 79
— Jørgen socialrådg. Nyhegnet 21 Tved	52 16 49
— A H telegrafbest. Rørbækvej 14 Seest	52 20 11
— J B fhv. træskohdl. Baldersvej 11	52 05 32
— K uddeler Egebakken 10 Dalby	52 86 19
— Chr. Juhl vognmd. Bellevueg. 42	52 20 89
— Otto vognmd. Haderslevvej 59	52 26 73
Jagd E bankass. Kærmindevej 2	52 75 46
Jagi Antennefabriken Fabriksv. 38	52 21 40
— priv.	56 80 15

J. A. K.-Banken A/S

Kolding afd. Rendebanen 10 .. ★52 85 44
 Eksp.: 9,30—15,30
 Fredag tillige 17—19
 Lørdag lukket

Jakobsen Anna M Juhl Bjerggade 10	52 98 66
— Børge Mosevej 16	52 83 94
— Hans Thorkildsvej 11	52 82 05
— Jens Gøhlmannsvej 118	52 83 18
— Anton arbmd. Katrinegade 41	52 52 41
— Henry arkitekt Dyvekes Vej 6	52 65 43
— Jørgen automører Brændkjærg. 85	53 04 25
— H R bestyrer Brændkjærgade 22	52 61 02
— Verner chauffør Lykkegårdsvej 15	52 15 82
— Kaj disponent Poul Møllersvej 15	52 02 52
— Eigil V fabr. Hertug Abelsvej 9	52 79 15
— A førstelærer Skovparken 1	52 61 50
— Bent Grundejer Service Ottosg. 24	52 85 49
— L gulvbel.forr. Frederik II Vej 15	52 69 19
— Kr. Gaarde gårdejer Rugagergård Bramdrupdam	56 81 70
— Tove husassist. Domhusgade 17	52 07 92
— H P husejer Bramdrupvej 7 Bramdrupdam	56 81 14
— Henning kartoffelhdl. Dyrehavevej 192	52 75 64
— Jens kontorass. Haslevej 10	53 01 82
— Børge kontorpakm. Akacievej 16	52 25 94
— J C lektor Vejlevej 312 Bramdrupd.	56 81 56
— Asbjørn montør Brændkjærg. 126	52 10 39
— Hjalmar organist Fynsvej 75	52 10 23
— Else pensionist Agtrupvej 33	53 08 30
— Aage repræs. Nelliikevej 40	52 29 24
— Egon værktøjsmager Bellevueg. 43	53 00 65
Janowski Viktor husmd. Dr. Dorotheasvej 3	52 73 96
Jans-Larsen Otto regnskabschef, civiløkonom Thurasvej 2	52 97 64
Jantzen Einar repræs. Grøndalsvej 70 Seest	52 62 69

Jarl (N M Jørgensen) pibefabrik
 Bramdrupvej 9 Bramdrupdam 56 82 57

Jason

lædervareforr. Østergade 6—10	52 04 50
Omst. til forretn.f. O Olufson Fynsvej 79	
Jehovas Vidner (M B Sønderskov) Drosselvej 36	52 30 12
Jehrbo N C fru Haderslevvej 75 B	52 18 29
Jelsbak Birthe sundhedspl. Strandvænget 54 Strh. (7,30—8,30)	52 64 58
Jema Marketing A/S Skovparken 37	52 01 91
Jendresen H J ingeniør Roskildev. 15	52 69 52
Jensen A Baggesensvej 1	52 22 28
— A M Utzonsgade 14	53 00 98
— Andreas Fynsvej 59	52 76 51
— Anna Kettingvej 27	52 70 62
— Børge Cypresvej 20	52 55 39
— Carl Edvard P. Toftsvj 15	52 55 36
— Christence L Violvej 10	52 92 18
— Ejnar Stejlbjergvej 42	52 17 23
— Elna Skovparken 5	53 09 86
— Else Kamp Piledamsvej 75	52 95 23
— Elvira Snerlevej 68	53 00 68
— Gunnar Fr. VII Vej 4	52 45 78
— H Brændkjærgade 106	52 46 89
— H Ndr. Ringvej 25	52 70 14
— H Piledamsvej 33	52 77 21
— H Skovhøj 2	52 95 16
— Hans Seestvej 3	53 01 43
— Inge og Jørgen Aagaard Enghavevej 3 Bramdrupdam	56 85 30
— J. P. Jensen A/S	
Søndergade 9	★52 16 66
— Direktør Johan Sørensen priv. Strandbakken 5 Rebæk	52 11 05
— Disponent K Sørensen priv. Baldersvej 1	52 36 47
— Disponent P Lorentzen priv. Fru Jyttesvej 1	52 14 29
— Repræs. J P Elsner priv. Baldersvej 5	52 11 06
— J Vendelbo C. Plougsvej 48	52 92 68
— Jens Magnolievej 17	52 55 82
— Jens Johs. Hedemann Stejlbjergvej 23D	53 02 49
— Jørgen Skovbogade 22	52 74 66
— Kr. Karl Snerlevej 20	52 56 15
— Kurt Lindhardt Påbyvej 3 Bramdrupdam	56 87 23
— Leif Aalund Agade 1B	53 05 96
— N Chr. Sidevej 1 Bramdrupdam	56 81 54
— Nanna Fjordvej 81 Strh.	52 95 62
— Niels Violvej 6	52 75 24
— Nina Kjør Buen 10	52 17 30
— Sigrid Borthigsgade 25	52 09 35
— Sv. Aa. Opalvej 6 Seest	52 91 80
— Th. Brændkjærgade 68	52 11 71
— Viggo Enemark Kærmindevej 31	52 51 18
— Walther Søndergade 10	52 10 10
— Ole adjunkt cand.mag. Terrasparken 17 Strh.	53 08 61
— Poul advokat Jernbanegade 21	★52 39 77
— B Ravn afd.chef Domhusgade 13	52 32 82
— Poul E afd.ing. Bakkevænget 10 Rebæk	53 00 14

Jensen

- **B Tangsgaard** afd.leder Slagelsevej 13 52 87 58
- **Jens Christian** afd.leder Humlevænget 17 52 94 30
- **Leif Kristian** afd.leder Junghansvej 19 52 57 27
- **O Bolvig** afd.leder Valmuevej 3 .. 52 09 26
- **Vagn Aage** afd.leder Bjergbyvej 55 Seest 52 04 90
- **Orla E** afd.m. Tranevej 8 52 80 39
- **Josef** agenturforr. Fjordvej 30 Strandhuse 52 33 58
- **Kaj Tage** antikvitetshdl. Duevej 33 52 72 33
- **Tage Leo** apoteker Låsbygade 2 .. 52 75 19
- **H arbmd.** Nytoft 5 Bramdrupdam .. 56 83 29
- **Ejnar** arkitekt (M.A.S.) Otto Skousvej 7 Strh. 52 30 10
- **Jens-Erik** arkitekt D.P.A. Vejlevej 306 Bramdrupdam 56 83 11
- 56 83 73
- priv. Bakkegårdsallé 28 Bramdrupdam 56 83 73
- **Kurt Christensen** arkitekt Kringsvej 5 Bramdrupdam 56 86 11
- **Ingrid** assist. Alpehøj 3 Alpedalen 52 24 46
- **Johs.** assurandør (Det Gjensidige Fors.selsk. Danmark) Skolevænget 6 Strandhuse 52 39 48
- **Svend Erik** autohdl. St. Blichersvej 16 52 47 34
- **Arne E** automobilforh. Tønderv. 20 52 04 24
- priv. Lykkegårdsvej 45 52 19 51
- **Laurits** bager Lykkevænget 15 Bramdrupdam 56 84 05
- **Bjarne** bagerm. Seest Bakke 66 .. 52 47 02
- **Svend Aage** banebetj. Strandv. 49 .. 52 96 24
- **Carl Erik Strarup** bankdir. Trapholtparken 8 Strh. 53 09 16
- **Axel Guldbrandt** bankfuldm. Kobbelskoven 15 Strh. 53 09 76
- **Aksel V** bankkass. Slotssøvejen 22 52 70 47
- **Will.** bankprokur. Snerlevej 12 .. 52 23 28
- **Henry V** benzinformdl. Anemonevej 16 .. 52 17 99
- **K bestyrer** Dalby Mølle 52 87 23
- **O M frk.** fhv. best.inde Skydeb. 7 52 86 37
- **Laurids** blikkensl. Holbergsvej 65 .. 53 01 65
- **Sv. E Eskelund** blikkensl. Ahornvej 23 52 09 05
- **Børge** blomstergross. Gartnerhallen Vejlevej 159 52 55 40
- priv. Kikkenborgvej 62 52 55 40
- **Henry** bogb.m. Jernbanegade 42 omst. til priv. 52 08 72
- **B** bogholder Skovparken 87 53 03 98
- **Preben Ginnervskov** bogholder Oehlenschlägersvej 4 a 52 83 99
- **Sv. E Tranberg** bogh. Falkevej 9 52 73 08
- **Søren Ingemann** bogholder Vejlevej 327 Bramdrupdam 56 84 39
- **Ebba** boghold. Utzonsgade 26 52 07 38
- **Harry** branddir. (Branddirektoratet for Landbygninger) Jernb.g. 32 ★52 66 88
- priv. A. D. Burcharthsvej 6 52 40 66
- **Chr. Jensen's Efft.**
(Sv. Aa. Jensen) budcentral
Dalbygade 56 52 01 39

Jensen

- **Ingvard** bygm. Enghavevej 5 Bramdrupdam 56 83 02
- **Birthe** børnehavelærer Enghavevej 1 Bramdrupdam 56 81 59
- **Henny** fru børneh.lærerinde Brændkjærgade 54 a 52 23 84
- **Tage** bådsmd. Snerlevej 18 52 66 52
- **Johannes** fhv. centralbest. Tøndervej 8 52 52 28
- **Hugo Nørlem** centralmek. Gudhjemsvvej 1 52 35 42
- **H H CF-inspektør** Holbergsvej 61 .. 52 23 52
- **Alfred** chauffør Låsbytoft 6 52 34 35
- **Bent Munck** chauff. Skovparken 79 52 24 96
- **Børge** chauffør Kringsvej 43 Bramdrupdam 56 87 13
- **Christlan** chauffør Valmuevej 13 52 38 19
- **Ernst** chauffør Agtrupvej 40 52 18 12
- **Jens** chauffør Piledamsvej 36 52 66 81
- **Kai Normann** chauffør Kn. Hansensvej 11 53 03 90
- **Ove** chauffør Kn. Hansensvej 13 .. 53 03 91
- **Poul Asger** chauffør Snekpevej 33 53 04 18
- **Sv. Aa.** chauffør Svalevej 18 52 50 43
- **Anker Hornshøj** chefkonsulent Korsørvej 5 52 05 01
- **Ernst** cigarhdl. Agtrupvej 68 52 67 60
- **Hans E** cigarhdl. Katrinegade 6 omst. til priv. 52 20 15
- **Bo Beck** civiling. Markdanersg. 9 52 01 23
- **H Myrup** civiling. Østerallé 27 Strh. 53 00 50
- **K E Lindstrøm** civiling. Strandvænget 40 Strh. 52 20 85
- **Per Beck** civiling. Kastanieallé 25 52 03 16
- **Georg Jensen Damaskvæveriet**
 - **Udsalget:** Sdr. Ringvej ★52 27 00
 - **Væveriet:** Sdr. Ringvej ★52 27 00
 - **Bent** Georg Jensen priv. Fjordv. 121 Strandhuse 52 01 63
 - **Driftsl.** Jørgen Nissen priv. .. 52 69 28
 - **Inge-Lise** fru damefrisør Låsbygade 45 omst. til priv. 52 08 14
 - **Kirsten** damefris. Koldingbjerg 16 52 41 36
 - Omst. til priv. Nyhegnet 11 Tved
 - **Børge** danseinstr. Brostræde 2—4 52 37 22
 - priv. Kobbelhøve 20 Strh. 52 77 25
 - **Bent** dir.sekr. Gyden 30 Bramdrupd. 56 84 71
 - **Børge** dir. Langagervej 19 Seest .. 52 54 31
 - **J Buchreitz** direktør Solbakken 10 Rebæk 52 54 32
 - **Tage** dir. Kobbelskoven 19 Strh... 52 60 06
 - **Jørgen Beck** disp. A. D. Burcharthsvej 21 52 67 43
 - **K E** disponent Vangsv. 6 Seest .. 52 80 83
 - **Ole** disp. Ørebrovej 3 52 59 23
 - **Otto Holm** disp. Egernevej 7 Strh. .. 52 99 62
 - **Jørgen Lykke** distr.chef Asen 1 Bramdrupdam 56 85 05
 - **Svend Aage** driftsass. Vejlevej 304 Bramdrupdam 56 81 61
 - **Aage** dyrlæge Fredensgade 13 52 20 97
 - **Gunnar** ejd.hdl. Enev. Sørensenvej 16 52 05 56

Jensen

— J Juul ejd.hdl. Zahnsge 17	52 89 99
— Jacob fhv. ejd.hdl. Dyrehavevej 17	52 66 47
— Jens L ejd.hdl. Ringstedvej 13	53 06 60
— Margit ejd.hdl. Lyngsvej 22 Seest.	53 01 12
— Torkild Viborg ejd.hdl. C. Plougs- vej 68	52 60 35
— P. Møller Jensen	
statsaut. ejd.mægler Østergade 20	★52 80 33
— priv. Vangen 14 b Tved	52 89 41
— Salgskons. Niels Ølgaard priv.	52 50 99
— Salgskons. Brian Jørgensen priv.	56 83 16
— Salgskons. Jørn Haahr priv.	53 00 59
— Konstruktør E Mortensen priv. tlf. (05) 83 09 32	
— Aksel ekspedient Abenråvej 3	52 87 89
— Evald eksped. Markus Allé 17	52 19 84
— Verner eksped. Kingsvej 32	52 03 75
— Møller el-arb. Norgesvej 27	52 91 26
— Børge H fabr. Dalbygade 44	52 20 65
— H fabr. Seest Bakke 9	52 05 30
— Helga Kjær fru fabr. Fabriks- vej 4	★52 75 77
— priv. Byvænget 6	52 51 19
— Johannes fabr. (Kolding Emballage- fabrik) Seest Bakke 28	52 47 72
— P H fabr. Hegnet 26 Tved	52 60 46
— Poul Kjær fabr. Abakken 5 Rebæk	52 84 18
— Niels fabriksarb. Mosevej 20	52 77 84
— E Rich. faglærer Thorkildsvej 10.	52 70 43
— Ernst faglærer Godhavn Harte ..	52 97 36
— G faglærer Gråstenvej 14	52 61 52
— D K faglærerinde Kolibrivej 2.	52 83 25
— Preben faktor Norgesvej 19	52 52 99
— Børge Brandsborg falckredder Opalvej 4 Seest	52 50 92
— Ib Leth filialbest. Georg Brandes- vej 5	52 51 63
— N P fhv. filialbest. Henrik Rantzaus- vej 32	53 00 38
— Alice eksam. fodpl. Kongebrog. 29	52 41 18
— Stella fodspecc. Frydsvej 7	52 42 11
— Hans Peter folkepens. Tvedvej 143	52 87 84
— Carl P B formd. Jovavej 19	52 79 75
— Emil formd. Bjolderupvej 9	52 91 40
— Hans Kring formd. Påbyvej 7 Bram- drupdam	56 84 51
— Harry formd. Røddingvej 6	52 37 77
— Kerluf formd. Bramdrupvej 3 Bramdrupdam	56 82 16
— Sv. Skovgaard forretn.best. Have- sangervej 12	52 20 58
— Chr. P forretn.f. Ottosgade 9	52 80 40
— V forr.f. Overmarksvej 18	52 12 29
— Gerda Kragh forst.inde A. D. Bur- charthsvej 19	52 56 32
— Bjørn forstkandidat Egernevej 23 Strh.	53 02 58
— H forvalter Ballumvej 10	52 35 29
— O forv. Opalvej 27 Seest	53 08 19
— Svend fothdl. Slagelsevej 1	52 19 41
— E K frisørm. Agrtrupvej 85	52 31 39
— priv. Sundeved 14	53 05 31
— G Skovgaard frisørm. Rendeb. 10.	52 50 20
— Hans Erik fritidspædagog Højbjerg- vej 21 Seest	52 93 40
— Tonny fritidspæd. Vesterbrogade 45	52 40 81
— Agnes fru De gaml. Hjem Nørreg.	52 78 23

Jensen

— A K fru A. D. Burcharthsvej 27 ..	52 43 96
— Anna fru Sydbanegade 6	52 02 73
— Anna Margrethe fru Bellevue- gade 52 ¹ th.	52 49 84
— Anne Kathrine fru Marstalvej 32.	52 88 47
— Arthur fru Ndr. Ringvej 64	52 45 94
— Asta fru Fynsvej 83	52 05 86
— Bodil fru Søndergade 25	52 64 74
— Bodil Marie fru Dreyersvej 55	52 53 87
— Dagmar fru Egebakken 3 Tved.	52 95 54
— Dora fru Snekpevej 12	52 68 77
— E fru Palmeallé 38	52 25 80
— Edith fru Svendborgvej 11	52 77 92
— Edith Tove fru Solvang 17	53 05 69
— Elisabeth fru Palmeallé 14	52 92 16
— Else fru Fru Jyttesvej 5	52 62 16
— Else fru Kongebrogade 74	52 28 51
— Emma fru Riis Toft 21	52 32 71
— Eva fru Ottosgade 30	52 37 18
— G fru Søgade 14	52 36 04
— Gerda M Bech fru Langagervej 18 Seest	52 83 19
— Gudrun fru Dreyersvej 51	52 40 20
— Harriet fru Fynsvej 75	52 77 01
— Helga Helene fru Skovparken 113 ¹	52 75 74
— Ida fru Vinkelvej 4 Strh.	52 76 42
— Inga fru Dalbygade 17	52 37 41
— Ingeborg fru Fabersvej 16 Seest.	52 47 83
— Ingeborg fru Haderslevvej 18	52 24 57
— Inger Marie fru Anemonevej 14 ..	52 25 42
— Inger Tackmann fru Clemensgade 4	52 82 74
— Jenny fru Parkvej 2	52 29 10
— Johanne fru Adelgade 10	52 80 17
— Johanne fru Carl Plougsvej 37	53 00 29
— Johanne Klitten fru C. Plougsvej 33	52 28 97
— Johanne M fru Kløvervej 29	52 88 61
— Josefine fru Lykkegårdsvej 35	52 18 92
— K Ebbesen fru Borgergade 15	52 77 51
— Karen fru Tvedvej 135 ⁹	52 16 32
— Karoline fru Immanuelsvvej 19	52 83 48
— L Ladegaard fru Bjolderupvej 12a	52 98 01
— M K fru Søndervang 15	52 13 92
— Marie fru Domhusparken 12	52 65 91
— Marie fru Dr. Fichsvej 7	52 85 05
— Marie fru Karolinegade 3	52 84 70
— Marie fru Ndr. Ringvej 8	52 79 32
— Martha fru Røddingvej 23	52 24 01
— Mary fru Kløvervej 23	52 75 69
— Mie fru Cedervej 12D	52 38 91
— N fru Bjerggade 44	52 61 03
— Nanny fru Udsigten 19	52 64 76
— Olga fru Ørnevej 9	52 19 87
— P Sand fru Sindalvej 9 Seest	52 83 62
— Petrea fru Stejlbjergvej 23 d	52 90 65
— Rigmor fru Gøhlmannsvej 88	52 76 61
— Sofie fru Fjordvej 27 Strandh.	52 29 94
— Sonja fru Fabersvej 8 Seest	52 05 39
— Thora fru Domhusgade 30	52 46 71
— Ella fru frugthdl. Tvedvej 30	52 78 08
— priv. Teglgårdsvej 31	52 78 08
— Ann-H frk. Hestehaven 24	52 00 76
— Bente Hennings frk. Fr. VII Vej 32	52 81 93
— Helga frk. Sdr. Havnegade 12	52 45 71
— Johanne frk. Sydbanegade 4.	52 87 93
— Karen Else frk. Østervej Harte.	52 88 82
— Karen M frk. Nr. Bjertvej 27	52 29 13
— Helga fru fuldm. Skovbogade 20 ..	52 42 57

Jensen

- M Winther fysioterap. Nyhegnet 19 Tved 52 49 56
- Albert Vedel gasværksarb. Markus Allé 22 53 09 10
- Hugo glarmester Seestvej 34 52 47 87
- A Reimer gross. »Rebækgård« Stranden 7 Rebæk 52 71 91
- C Rosenløv gross. Slotssøvejen 7.. 52 06 34
- Ejnar gross., statsaut. ejd.mægler Fynsvej 105 52 74 48
- E Højriis grønthdl. Tøndervej 41.. 52 91 20
- **Elbro Jensen**
guldsmed Søndergade 29 52 63 65
— priv. 52 08 53
- Alfred gårdejer Bakketoppen 9 Bramdrupdam 56 81 94
- Anker gårdejer Peterslyst Dons Bramdrupdam 56 84 01
- Emanuel fhv. gårdejer Fredensg. 14 53 00 13
- Hans gårdejer Søndergård Seest .. 52 72 86
- M fhv. gårdejer Rådvad 56 81 91
- Marinus fhv. gårdejer Harte 52 66 73
- Chr. P hdlslærer Poppelallé 17 Bramdrupdam 56 81 20
- Irene hdlslærer Chr. Winthersvej 17 52 52 10
- Jørgen Holm hdlslærjs. Chr. Schousvej 7 Tved 52 27 09
- Sv. Aa. havnearb. Kn. Hansensv. 11 53 04 40
- Ellen Kelstrup husholdn.konsulent Alpedalsvej 16 52 65 73
- Jørgen Aagaard ing. Tulipanvej 9 52 92 38
- Ole ingeniør Valmuevej 22 52 83 82
- Peter ing. Skovly 58 Dalby 52 92 65
- Bent inspektør Hert. Abelsvej 76 52 46 67
- G Havelund inspektør Fælledvej 14 Bramdrupdam 56 83 07
- Sv. Ginnervskov inspektør Palmeallé 2 g 52 61 12
- **Erik Strøgh Jensen**
aut. install. Højskolevej 1 52 32 21
Værksted: Sct. Jørgensgade 11
- Hans install. Rørbækv. 30 Seest .. 52 40 53
- John Meyer isoleringsm. Leck Fischersvej 21 52 60 82
- Ell M jord- og betonarb. Vesterled 3 Bramdrupdam 56 87 06
- Inger Heller jordemoder Blæsbjerggade 11 52 98 96
- Svend Harald kaffem. Utzonsg. 24 52 86 74
- Karla fru kantinebest. Tvedvej 135 52 43 08
- Helmuth kartonnagearb. Hostrupsvej 28 52 46 51
- Bent kass. Elmevej 50 52 09 39
- Hjalmar kasserer Haderslevv. 75 B 52 15 99
- Sv. Aa. Hougaard kass. Kollinsg. 26 53 09 17
- Chr. Kronborg- (Kolding Høvlværk) Havnen syd ★52 04 22
— priv. 52 08 97
- **Henry Jensen**
kolonialhdl. C. Plougsvej 1 52 34 65
- Kirstine kommunelærerinde Kollinsgade 13 52 04 82
- Petra konfektionssystue Agade 1 a 52 36 67

Jensen

- Gert konsulent (Munk & Jensen A/S) Ægirsvej 6 Strandhuse 52 24 24
- John Aaby kons. Nordborgvej 5 .. 52 11 09
- Grethe kontorass. A. D. Burcharthsvej 21 52 29 45
- Inger M kontorassist. Snerlevej 60 52 42 49
- J P kontorass. Christoffer II Vej 26 52 71 20
- Johs. O kontorass. Tvedvej 65 .. 52 75 38
- Karen kontorassist. Damhusvej 11 Bramdrupdam 56 83 32
- Tove kontorassist. Nelliikevej 3 ... 52 40 77
- C kontorchef Runddelen 27 52 07 42
- Vagn Moltke kontorchef Nordborgvej 9 52 80 20
- A Ø kontroll. Brorsonsvej 3 52 46 25
- Agnes Moes kontrollif.inde Haderslevvej 75C 52 43 92
- Anny kontrollif. Hospitalsg. 49 .. 52 29 32
- J J krim.assist. Allikevej 10 52 46 42
- K G fhv. krim.assist. Ingridsv. 19 52 51 46
- H Løgstrup købmd. Østergade 11.. 52 10 08
- Robert købmd. Vejlevej 41 52 37 45
- Svend Drud købmd. Lykkegårdsvej 17 52 19 26
- V Stæhr købmd. Sdr. Ringvej 31.. 52 79 88
- Aage købmd. Kongehusvej 21 52 22 02
- Jens Peter kørelærer Teglgårdsvej 30 52 77 97
- Peter kørelærer Dybbølvej 2 52 70 05
- Villy kørelærer Vangen 12b Tved.. 52 71 95
- Carl lagerforv. Grundtvigsvej 16 .. 53 09 36
- M pens. landpostb. Piledamsvej 1 52 84 36
- Poul Chr. lokalarb. Immanuelsv. 18 53 04 51
- Gunnar lærer Sindalvej 6 Seest .. 52 08 90
- K H lærer Sandbjerg skole 56 82 71
- Keld lærer Marstalvej 9 52 00 61
- Margrethe og H C lærere Hamersvej 13 Bramdrupdam 56 82 31
- O L lærer Platanallé 7 a Bramdrupd. 56 84 95
- Torkild Højlund lærer Sankelmærksvej 28 53 07 26
- K frk. lærerinde Brændkjærg. 64 52 51 14
- J P M lønningsbogh. Kikkenborgvej 19 52 41 03
- E Ølholm maler Sneppevej 6 52 02 79
- Ewald maler Rosengade 23 52 93 71
- Johannes maler Vejlevej 310 Bramdrupdam 56 81 07
- V Heinemann maler Karen Blixensvej 7 52 15 61
- **Daniel Jensen**
(Søren L Jensen og John B Berendtsen) malerfirma Kikkenborgvej 3.. 52 18 65
— Søren L Jensen priv. Norgesvej 3
— John B Berendtsen priv. Norgesvej 11 52 10 31
- Chr. E malerm. Skolegade 3 52 03 94
- Otto malerm. Seest Bakke 102 52 47 09
- **Tage Jensen**
malerm. Seestvej 41 52 59 58
- Bent malersv. Mosevej 51 53 03 89
- E F maskinarb. Rønneallé 7 52 07 88
- Ejner maskinarb. Blochsvej 4 52 38 10
- Knud Majgaard maskinarb. Kildevang 16 Seest 52 60 77

Jensen

— Vagn Loft maskinarb. Solkrogen 2	
Alpedalen	52 57 18
— Wilhelm maskinarb. Olaf Ryesg. 12	52 98 06
— Poul maskinfabr. Låsbygade 61	
omst. til priv.	52 24 11
— C E maskining. Safirvej 13 Seest	52 82 77
— H O maskinm. Strandvænget 5	
Strandhuse	52 61 82
— Ole maskintekn. Langagervej 49 Seest	52 92 59
— E P Holmstrup massør Egernevej 1	
Strh.	52 93 12
— Evan Thorsager mekaniker Rytter-	
knægten 2	52 50 85
— Laust Brandt mekan. Teglgårdsv. 32	52 98 36
— Niels Chr. mekaniker Blochsvej 5	52 82 41
— Svend Erik metalstøber Vejle-	
vej 331 Bramdrupdam	54 84 59
— K Bech missionær Clemensgade 15	52 74 16
— Axel montør Svendborgvej 9 ^a	52 33 29
— Finn Sander montør Avang 6	
Alpedalen	52 89 44
— Flemming montør Rømpøvej 9	52 24 39
— Flemming Korsholm montør Dyre-	
havevej 184	52 24 92
— H E montør Irisvej 5	52 88 95
— Oluf montør Hospitalsgade 19	52 23 97
— Preben montør Højbjergv. 54 Seest	53 04 67
— Carl murer Snerlevej 13	52 49 21
— Erik murerm. Slagelsevej 34	52 89 75
— Søren murerm. Rådadvæj 26 Bram-	
drupdam	56 82 14
— Vagn B musiker Tvedvej 56	52 30 06
— Ejnar mælkehdl. Påfuglevej 17	52 63 60
— Jens mælkehdl. Parcelvej 40	52 96 12
— Ejner møbelpolstr. Piledamsvej 47	52 44 33
— A Højgaard fhv. målermont. Teglgårdsv.	
vej 39	52 23 49
— Vagn opkøber Møllegærdet 7 Dalby	52 84 54
— Niels opmåler Drammenvej 6	52 30 18
— Marius opsynsmd. Kongebrog. 12	52 25 64
— Benny Hvid overassistent. Nørreled 14	
Bramdrupdam	56 84 08
— Fritz E overassistent. Sandvigvej 8	52 95 61
— Johs. overassistent. Norgesvej 31	52 56 05
— Chr. W overbetj. Sandvigvej 10	52 11 55
— Osvald overinsp. Strandvænget 36	
Strandhuse	52 75 36
— Chr. overlærer P. Møllersvej 28	52 25 61
— Eigil overmekan. (J.T.A.S.) C. Plougs-	
vej 36	52 23 98
— G Th. overmekan. Åbenråvej 43	52 32 93
— Edmund overmont. Kærmindev. 35	53 02 80
— Poul Ankjær overmontør Fjord-	
vej 87 Strh.	52 55 05
— Jes Poul overportør Dyrehavevej 95	52 16 68
— S P overvagt. Blæsbjerggade 4	52 54 27
— Verner pastor Lykkegårdsvej 100	52 47 08
— Ejner Jørgen pelsdyravler Seest	
Vesterskov	52 97 09
— Niels Peder pelsfarmer Soneberg	52 12 93
— Bertine K pensionist Rosengade 23	53 07 18
— Chr. pensionist Nr. Bjertvej 18	52 38 97
— Chr. pensionist Stejlbjergvej 23E	53 07 97
— Christian pensionist Cypresvej 15	52 53 58
— Elvart pensionist Stejlbjergvej 23G	53 07 71
— Emil pensionist Lykkegårdsvej 2	52 97 12
— Esther Kirstine pens. Kløvervej 35	53 03 46

Jensen

— Hans Peter pens. Kongehusvej 1 ..	53 00 05
— Holger pens. Bellahøjvej 4 Seest	52 94 10
— Jens Bech pens. A. D. Burcharths-	
vej 21	52 57 20
— Jens Oluf pens. Stejlbjergvej 23G	53 08 42
— K pensionist Tvedvej 143	52 64 27
— Kirsten fru pensionist Cederv. 10 g	52 36 84
— Kristense fru pensionist Tvedv. 143	52 32 43
— Marie pensionist Stejlbjergvej 15 ..	52 90 87
— Marle K pensionist Violvej 6	53 00 37
— Mary pensionist Kløvervej 37	52 90 16
— Peter pensionist Fynsvej 13	52 79 76
— Peter pensionist Holbergsvej 29 ..	53 06 59
— Tage pensionist Kløvervej 19	53 16 53
— Th. pensionist Nøddebo 7 Vonsild	52 52 56
— J Børge politiass. Irisvej 11	52 15 42
— Ejnar portner Bellevuegade 42	52 42 04
— Hans Chr. portør Karen Blixens-	
vej 27	53 02 46
— Poul Erik postbud Safirvej 4 Seest	52 89 46
— Poul fhv. postm. Skovløkkevej 1 a	52 55 99
— C V fhv. postvagt. Snekpevej 1 ..	53 08 57
— Erik prøvem. Romerparken 13	53 07 20
— Elmer pølseforhdl. Snerlevej 62 ..	52 75 94
— K Friis radioforh. Vejlevej 307	
Bramdrupdam	★56 86 00
— B Juhl radio- og TV reparatør	
Agtrupvej 77	52 28 57
— Henning red.sekr. Akacievej 5	52 69 16
— Arne Ulbæk regnskabschef Læssø-	
gade 17	52 95 80
— Egon regnsk.kons. Bramdrupv. 25	
Bramdrupdam	56 82 20
— Inger rektor Haderslevvej 36	52 35 65
— K frk. rentrice Bjerggade 21	52 54 64
— Adolf Damsgaard repr. Bellisvej 6	52 86 02
— Børge Helweg repræs. Fjordv. 117 A	
Strandhuse	52 20 72
— Carl F repræs. Lykkevænget 9	
Bramdrupdam	56 86 90
— Erik repræs. Skovgærdet 7 Dalby	52 40 76
— Finn repræs. Poppelallé 2 Bram-	
drupdam	56 87 41
— Gunnar repr. Vestervang 11 Bram-	
drupdam	56 84 82
— Henry repræs. Brændkjærg. 117 ..	52 85 35
— J P Møller repræs. Påbyvej 32	
Bramdrupdam	56 86 55
— Lelf repræs. Bjergbyvej 45 Seest ..	52 82 73
— N repræs. (Trifolium A/S) Søg. 11	52 74 45
— P E repræs. Ingridsv. 85	52 84 02
— Tommy repr. Langagervej 8 Seest	52 81 73
— Torben repræs. Toften 1 Strandh.	52 34 64
— Ole retsassessor Ringstedvej 22 ..	52 82 15
— Chr. revisor Skovløkkevej 8	52 29 58
— E Øllegaard revisor Palmeallé 36 ..	52 30 73
— Ejnar rørlægger Langagervej 14	
Seest	52 85 81
— A Knudsen sadelm.- og tapetsererm.	
Østerbrogade 61	52 28 29
— Emil fhv. sadelm. Ingemannsv. 16	52 89 07
— Viggo fhv. sadelmagerm. Rende-	
banen 6	52 95 71
— A salgschauffør Dreyersvej 17	52 92 58
— H Tony salgschauffør A. L. Johan-	
sensvej 15	52 39 01

Jensen

- Hans Peter salgschauffør A. L. Johansensvej 16 53 07 75
- E Ankjær salgschef Gl. Kongev. 25 52 55 02
- Gunner Vejby salgschef Drammenvej 4 52 19 86
- O Østergaard salgschef Skovly 17 Dalby 52 95 05
- Werner salgschef Fynsvej 133 52 43 72
- Henrik salgsing. Lindeallé 20 52 80 90
- Carl E salgskons. Blochsvej 29 .. 52 42 20
- Ole salgskons. Højbjergvej 34 Seest 52 81 91
- Aa. fhv. savskærer Agtrupvej 107.. 52 74 19
- Charles W sekr. Hostrupsvej 15 .. 52 23 36
- Niels B skindhdl. Rosengade 12 ... 53 06 95
- Marlnus skipper Gl. Tved 8 Tved.. 52 58 43
- Henry G skolebetj. Dyreh.v. 108.. 52 71 49
- Kjeld skoleleder Vangen 9 Tved.. 52 86 09
- Fritz skomagerm. Klostergade 9.. 52 03 23
- Albert skræderm. Violvej 6..... 52 00 20
- **Carl C. Jensen & Søn**
(Bent Hebo Jensen) skræderi og modekonfektion Helligkorsgade 11 omst. til priv. 52 02 13
- Poul skræderm. Mazantigade 10.. 52 57 06
- Børge slagteriarb. Norgesvej 9 .. 52 00 63
- Jens fhv. slagteriarb. Zahngade 9 52 84 23
- Jens Th. slagteriarb. Påby 52 78 91
- Egon sliber Seest Bakke 48 53 08 29
- **Jochum Jensen's Maskinfabrik A/S**
smede og maskinfabrik Klostergade 27 ★52 07 11
- Omst. til Havneafdelingen
- Jens S Jensen Østerbrog. 33 .. 52 68 20
- Børge Jensen El-vej 30 Seest.. 52 77 83
- Oda Jensen Munkegade 2 52 09 06
- Henry smedem. Skovlundvej 42 Seest 52 90 95
- H A smører Gøhlmannsvej 104 52 70 64
- Kurt Værum snedker Søndervang 31 52 86 91
- Lars snedker Agade 15 52 71 26
- O K snedker Valmuevej 20 52 46 62
- Poul Georg snedkerm. Løkken 8 Bramdrupdam 56 80 45
- Mogens sparekasseassist. Påbyvej 5 Bramdrupdam 56 83 17
- Elfrida og Berth Thorsted specialarb. Olaf Ryesgade 72 52 82 68
- Poul Erik speditør Vandværksvej 5 52 97 23
- **Niels Jensen & Søn**
stenhuggeri - gravmonumenter Kongebrogade 15-17 v. Buen 52 63 81
- Oscar Peyrath stenhuggerm. Kongebrogade 15-17 52 63 81
- Buchreitz A/S strømpfabrik Krathusvej 2 ★52 77 88
- Jens Chr. styrmd. Fr. VII Vej 32². 52 99 48
- Grethe syrske Hostrupsvej 28 .. 52 46 51
- Ib L sygehusdirektør Østerallé 7 Strh. 52 88 38
- Poul sygehusportør Dreyersvej 11 52 18 90
- Birthe sygepl. Låsbygade 108 52 69 91

Jensen

- Gerda Lund sygepl. Rytterknægten 6 52 71 53
- Ingeb. Buhl frk. (hjemmesygepl.) Haderslevvej 167 52 12 95
- Ingrid fru sygepl. Snerlevej 70 .. 52 80 31
- Lola sygepl. Cypresvej 8 52 48 52
- Jens J systemprogrammør Læssøegade 15 52 94 28
- Henning tandlæge Jernbaneg. 32.. 52 43 05
- priv. Strandmøllevvej 10 52 43 11
- Lovika tandtekn. Tvedvej 139 52 88 46
- Jens C V taxavognmand Skovparken 67 52 44 20
- Niels taxavognmd. Norgesvej 37 .. 53 09 29
- Keld Skødt tekniker Sandbjergvej 4 Seest 52 65 56
- Chr. tlf.formd. (J.T.A.S.) Sct. Jørgensgade 9 52 03 51
- Martha Møller fhv. tlf.inde Skolegade 6¹ 52 12 35
- K O tlf.montør Fjordvang 13 52 82 63
- Karl tjener Bakkevej 21 52 20 64
- J S togbetj. Fr. VII Vej 14 52 44 54
- T Haugstrup toldinsp. Bytoften 6 52 88 53
- **Winkel Jensen**
trikotage og damelingeri Østergade 11 52 12 08
- Ejner trykkerfaktor Sandbjerg gl. Skole 56 80 97
- Hjalmar trykkeriarb. Skovhøj 3 .. 53 10 02
- A W typograf Brynet 71 Bramdrupdam 56 81 99
- Evald typograf Fr. VII Vej 18 52 98 76
- Leif Kjærgaard typograf Junghansvej 25 52 93 13
- V M typograf Bredevej 2 Seest .. 52 13 15
- Verner typograf Bellevuegade 52.. 53 09 58
- **Jensen Tæpper**
Adelgade 4 52 38 38
- **Gaden Jensen A/S**
tæpper, gardiner og hvidevarer Jernbanegade 28 ★52 55 66
- priv. Ørnsborgvej 8 52 60 26
- Anders tømmer Turkisvej 10 Seest 53 04 74
- Arne tømmer Haderslevvej 136 53 04 64
- H Kildahl tømmer sv. Bjerggade 18 52 71 99
- Christian A N tømmer Kingosvej 26 52 93 91
- O Turn tømmer Løvsangervej 5 ... 52 35 40
- Th. tømmer Seest Bakke 87 52 62 29
- Verner tømmer Mosegårdsvej 14 Bramdrupdam 56 80 83
- **Holger Korsgaard Jensen A/S**
tømmer- og snedkerforretning Kløvkærvej 10 Seest 52 52 10
- priv. Chr. Winthersvej 17 52 52 10
- Jørgen Overgaard tømmerm. Seestvej 58 Seest 52 47 79
- P Korsgaard tømmerm. A.M.G. Friisvej 24 52 05 79
- Rich. Kronborg- tømmer- og snedk.m. Dalbygade 37 52 03 48
- Omst. til priv. Kongebrogade 67
- Ole urmager og optiker Jernbanegade 17 omst. til priv. 52 03 02

Jensen

— Viggo varekontroll. Oehlen- schlægersvej 26	53 06 23
— Jacob viceskoleinsp. Ringstedv. 20	52 63 64
— Harald vicevært Ørebrovej 26....	52 26 50
— Kaj H vicevært Tvedvej 131 ⁶	52 54 33
— Benny vognmd. Stejlbjergallé 18.	52 52 07
— Gustav vognmd. Søgade 6	52 60 71
— Jens Chr. fhv. vognmd. A. D. Bur- charthsvej 25	52 04 73
— Johs. vognmd. Vejlevej 134	52 54 12
— John vognmd. Lykkegårdsvej 89 ..	52 30 41
— Knud Erik vognmd. Teglgårdsv. 32	52 06 38

— Rud. Jensen

vognmd. Borgergade 13	52 04 10
— Vagn vognmd. Hammersvej 12 Bramdrupdam	56 82 10
— Carl værkf. Fjordvej 65 Strandh....	52 34 86
— E værkf. Oehlenschlægersv. 29.	52 70 07
— H Westh værkf. Hostrupsvej 36 ..	52 56 76
— Hans værkfører Sct. Knudsvej 14	52 73 28
— John værkf. Norgesvej 23	53 04 06
— Knud Henning værkfører Bekkasin- vej 21	52 32 50
— N P Ladegaard værkf. Thursvej 8	52 93 86
— Paul-Erik værkfører Fr. VII Vej 24	52 95 67
— Verner værkfører Cedervej 28 ..	53 05 54
— Kaj Lyngø værkf.assist. Agtrup- vej 141	52 93 78

Jensen-Bech M fedtmester Dreyersv. 3 52 86 35

Jentsch Alex socialudvalgsformd.

Birkeallé 19 52 44 63 |Jeppesen Georg Ottosgade 25 52 73 74 |— J A Grønnegade 7 52 72 76 |— J E Snerlevej 9 52 03 41 |— K Høj afd.leder El-vej 22 Seest .. 52 06 59 |— Ejnar cottonstrikker Havesangerv. 4 52 36 68 |— Palle L direktør Påfuglevej 23 52 53 76 |— S B direktør Platanallé 4 Bram-
drupdam 56 80 98 |— Bente fru Cypresvej 30 52 67 34 |— Else fru Hestehaven 39 52 96 18 |— Kedi fru Ørebrovej 10 52 28 53 |— K O fhv. gdr. Gl. Kongevej 24 .. 52 85 42 |— A Vajnø husbygn.ing. Korsørvej 24 52 83 06 |— Jørgen ingeniør Olaf Ryesgade 41 52 74 04 |— Niels Verner køkkenchef Vester-
vang 1 Bramdrupdam 56 84 67 |— Børge kørelærer Fredensgade 3. 52 16 00 |— G B (Elling & Jeppesen) landinsp.
Akseltorv 2 ★52 05 77 |— priv. Strandmøllevvej 9 52 33 66 |— Landinsp. H Bjerre Sørensen.
priv. 56 85 82 |— J V maler Havesangervej 21..... 52 20 03 |— Sv. Smith maskinmester Kongehus-
vej 6 52 75 47 |

— P. Jeppesen & Søn A/S

murerm. kontor Zahns-gade 4 52 06 93 |— Johs. Jeppesen Zahns-gade 4 .. 52 06 93 |— Ing. Peter Jeppesen Strand-
møllevvej 8 52 08 80 |— C Bang radiotekn. Ndr. Ringv. 25 52 52 60 |— A Bjørn repræs. Brændkjærg. 78. 52 32 15 |— Flemming snedker Frydsvej 46 .. 52 87 54 |— Søren ps. toldpakh.m. Riis Toft 11 52 48 40 |

Jepsen Arne Nygaard Strandvænget 37

Strandhuse	52 42 48
— Christine Seestvej 39	52 35 92
— Else og Grethe Frydsvej 11	52 27 08
— Hans Chr. Overbyvej 3 Seest	52 28 93
— Jørgen Pileddamsvej 52	52 87 73
— J K arkitekt (M.A.A.) Nr. Bjertvej 2	52 11 46
— Helle frk. assist. Brorsonsvej 31 ..	52 89 37
— Osc. assurandør Ørnsborgvej 6 ..	53 23 26
— H L bureauforst. Kongebrog. 56..	52 82 50
— Lars Chr. B chauffør Sandbjerg- vej 20 Seest	53 08 06
— Anne damefrisør Overbyv. 3 Seest	52 28 93
— Walther ekspedient Broagervej 47.	52 23 67
— C fru Borgergade 4	52 18 37
— Elise fru Broagervej 63	52 09 98
— Grethe fru Helligkorsgade 15....	52 81 76
— Hilda fru Haderslevvej 29	52 53 78
— Ingrid Eskelund fru Dalbygade 12	52 63 24
— Ruth fru Alpedalen 52	52 26 26
— Viola fru Cypresvej 26	52 35 50
— Paul fuldm. Kobbelhøve 22 Strh. ..	53 08 41
— Jens Chr. gårdejer Seestvej 36 ..	52 47 01
— J H grdejer Fredenshåb Stubdrup	56 83 78
— Gerda fru hjemmesygepl. Falkev. 1	52 20 32
— Peder ing. Kobbelskoven 31 Strh.	53 06 80
— Selma kontroltlfnist Blæsbj.g. 4..	52 18 39
— Hans M lærer Vangen 8 a Tved..	52 73 86
— Arne B maskinm. Cypresvej 11 ..	52 99 93
— Carl Peter reklamekons. Cederv. 13	53 12 46
— A C repræs. Påfuglevej 28	52 16 42
— J C repræs. Påfuglevej 21	52 38 16
— J O repræs. Dannersvej 13	52 46 75
— Aage repr. Henrik Rantzausvej 26	52 63 32
— J fhv. smed Palmeallé 7	52 53 16
— Preben smedesv. Seest Bakke 41 ..	53 01 62
— Hans urmager og optiker Jernban- gade 16	52 74 05
— priv. Fjordvej 8 Strandh.	52 10 04
— Julius vognmd. Grøndalsv. 64 Seest	52 87 98
Jermer E M fru Brændkjærgade 78..	52 37 13
Jernert J U direktør Kobbelvænge 2 Strandh.	52 85 66

Jesco A/S

Værkstedsvej 8 ★52 74 00 |

se under S.A.G.-Jesco A/S

Jespersen Hans Langagervej 12 Seest 52 67 45 |— Holger arbmd. Holbergsvej 79 52 97 19 |— Erik autolakerer Rådvaadvej 5
Bramdrupdam 56 81 50 |— H bagerm. Agtrupvej 148 52 16 19 |— Annalise fru Spølrundevej 5 53 05 61 |— Erna fru A. D. Burcharthsvej 29.. 52 81 09 |— Johanne fru Søgade 19 52 45 61 |— Sonja kontroltlfnist Dalbyg. 30.. 52 66 84 |— E V politibetj. Rørbæk. 31 Seest 52 20 25 |— Arboe repræs. E. Glippingsv. 19.. 52 59 78 |— Mogens salgskons. Grundtvigsvej 11 52 93 42 |— Børge semin.lektor Rødkælv. 13 52 43 42 |— H J tlf.formd. Falkevej 5 52 44 65 |— Harry vognmd. Dalbygade 30 52 01 38 |Jessen Alex Konsul Effsvej 2 52 75 31 |— Grethe Erik Glippingsvej 35 52 56 26 |— Sv. Aa. byggematerialeforhdl. Mar-
grethesvej 6 52 61 28 |— Karl duplikeringsbureau Sct. Jør-
gensgade 21 52 31 32 |

Jessen

- M fhv. forv. Snerlevej 7 52 11 50
- Th. frøhdl. Sdr. Kongevej 20 52 22 06
- Anne-Dorthe fysioterapeut Fjord-
vej 64 Strandh. 52 12 96
- Chr. gross. Marielundsvej 2 52 70 88
- Jens Ladegaard fhv. gårdejer »Top-
luen« Strandvejen 9 53 00 75
- Margr. inspektrice (J.T.A.S) Haders-
levvej 92 52 14 50
- Tage res. kapellan Dyrehavevej 9 52 12 97
- E kontorchef Riis Toft 2 52 20 79
- Th. Steding ps. lærer Volmersvej 4 52 94 35
- Knud-Erik mejeritekn. Stigaards-
vej 6 52 58 00
- C pensionist Snerlevej 32 52 14 96
- Marie pensionist Svendborgvej 3 .. 52 88 72
- Peter pensionist Påbyvej 1 Bram-
drupdam 56 86 13
- Sigvald pens. Enev. Sørensenvej 51 53 05 82

— Ib Jessens Produktforretn.

- (Schrøder's Eftf.) H. C. Ørstedsv. 10 52 23 60
- priv. Ravnsminde Harte 52 19 47
- C V P reklamekons. Ingridsv. 22 52 12 24
- Valdemar fhv. restaur. Skovbog. 11 52 92 60
- Anker skibsf. Nøddebo 22 Vonsild 52 62 48
- Bendix skibsf. Gøhlmannsvej 134.. 52 81 83
- Villy fhv. snedkerm. Skovparken 121 53 09 20
- Charles vaskerierj. Fredensgade 2 52 14 47
- C vognmd. Alpedalsvej 47 52 20 21
- Jessing Marius formd. Bjerggade 27.. 52 34 01
- Jezewski Josefa fru Cypresvej 10 g.. 52 40 56
- Jobo Møbler og Tæpper (John Peder-
sen) Agrupvej 49 52 62 50
- Jochumsen E distr.chef C. Plougsvej 28 52 69 18
- Frida fotograf Fjordvej 89 Strh. .. 52 15 53
- Rosa fru Påbyvej Soneberg 56 82 59

— Vald. Jochumsen

- isenkr. Søndergade 2 omst. til pr. 52 08 82
- Otto pensionist Seest Østerskov .. 52 96 54
- Erik Valter repræs. Ankeret 4
Bramdrupdam 56 83 70
- Valdemar repræs. El-vej 12 Seest 52 70 30
- Knud salgskons. Søbakken 8 Rebæk 52 85 78
- Carl slagterm. Fynsvej 85 52 15 92
- Peter slagterm. Vejlevej 324 Bram-
drupdam 56 81 38
- priv. Runddelen 13 52 59 27
- Poul slagterm. Markus Allé 20 52 78 21
- Carl smedem. Låsbygade 32 omst.
til priv. 52 66 17
- Jodehl E K hdlsmd. Hostrupsvej 23.. 52 44 96
- Joensen Lars bankfuldm. Karen
Blixensvej 13 52 07 57
- Johannesen Amalie C H Ndr. Ringvej 8 52 96 87
- Myrthi fru Snerlevej 18 52 18 84
- Tova fru Blæsbjerggade 40 52 14 48
- J J herreekvip.hdl. Jernbaneg. 16 52 71 65
- priv. Søbakken 23 Rebæk 52 71 66
- Elna kontrollf.inde Parkvej 1 52 36 52
- Johannessen A Clemensgade 2 52 12 13
- Johannsen J A Langelinie 14 52 29 12
- Mette ergoterap. A. D. Burcharths-
vej 21 52 76 41
- Christen fabr. C. Plougsvej 138 .. 52 52 02

Johannsen

- Willy Johan kontorass. Fynsvej 75 52 76 15
- Maria fru kontrollf.nist Ahorn-
vej 12 52 65 32
- Georg overlærer Syrenvej 20 52 54 36
- M O overtjener Snerlevej 10 52 71 19
- Carl Oscar pensionist Mariegade 11 52 34 26
- Holger repræs. Birkeallé 3 52 65 63
- Villy restaur. Strandvænget 48
Strh. 52 61 14
- Johansen B Deleuran Kikkenb.v. 29.. 52 45 41
- Daniel og Esther Rønneallé 14... 52 39 28
- G og R Gl. Donsvej 5 Bramdrupd. 56 83 53
- Magdalene Christine Gøhlmanns-
vej 112 53 06 16
- P F Trompeterbakken 2 52 87 16
- S A Gøhlmannsvej 11 52 93 87
- S H Aakjærvej 11 52 49 40
- Svend Fjordvej 73 Strh. 52 14 69
- Poul arkitekt (M.A.A.) Mosekjær-
gård Bølling Egtved 55 16 48
- Børge bager Bakkevej 38 52 73 67
- Inga bestyrerinde Vifdam 14 52 06 45
- A. L. Johansen & Søn
boligudstyr Jernbanegade 18 .. ★52 19 33
- Disp. K E Jensen priv. 52 80 83
- A L Johansen pr. Strandv. 15 52 30 80
- H Chr. chauffør Fjordvang 27 52 85 51
- J L civiling. Vinkelvej 2 Strh. 52 08 13
- Marie dameskr.inde Kongebrog. 56 52 76 92
- Carl direktør Galgebjergvej 60.. 52 43 07
- Chr. P disponent Primulavej 11.. 52 80 29
- H fabr. Chr. IV Vej 4 52 81 18
- H fabr. Sønderled 1 Bramdrupdam 56 81 27
- Francis flaglærer Norgesvej 7 53 04 95
- Kurt formd. og kass. Immanuels-
vej 21 52 91 63
- Anna-Lise fru Palmeallé 3 52 78 85
- M fru Brunebjerg 5 52 26 37
- E frugtavl. Solbakken Alpedalsv. 52 17 78
- Omst. til frugtavl. frk. Ida Johansen
- Victor fuldm. Rædersvej 4 52 30 75
- Lykke gartner Gøhlmannsvej 61
(12—14 og 18—19) 52 74 74
- Mathias gårdejer Højbovej 19
Bramdrupdam 56 82 34
- Henny hjemmehj. Palmeallé 1 53 00 64
- E fru hush.kons. Sønderled 21
Bramdrupdam 56 80 49
- E ingeniør Skolebakken 21 Strh... 52 18 20
- K Munch ingeniør Safirvej 9 Seest 52 88 03
- Freddy kass. Seest Bakke 93 52 47 29
- N kasserer Brorsonsvej 9 52 59 12
- Hans konsulent Nelliikevej 32 52 48 47
- Asta kontorass. Snekpevej 10 52 70 26
- K kørelærer Lindeallé 8 52 71 18
- s Eftf. Landinspektørkontoret Hellig-
korsgade 5 v/ Knud Olsen og Mo-
gens Rathje ★52 03 55
- Landinsp. K Olsen priv. 52 51 24
- Landinsp. M Rathje priv. 52 27 05
- K lærer Rønneallé 16 52 08 54
- L K lærer Solkrogen 4 Alpedalen 53 02 91
- N ps. lærer Vonsildvej 3 52 57 65
- Stig lærer Rønneallé 15 52 16 39
- H J malerm. Bellahøjvej 19 Seest 52 61 95
- Robert mekan. Vesterbrogade 31.. 52 43 56
- Axel metalsliber Elmevej 33 53 09 08

Johansen

— Paul V murer Bellahøjvej 26 Seest	52 87 92
— J F overkontr. Gl. Kongevej 30	52 94 50
— Aage R overlærer Skovløgkevej 12	52 56 29
— J P overtjener Røddingvej 17	52 15 12
— Anna pensionist Kløvervej 35	52 81 58
— Peter pensionist Haderslevvej 50	52 90 23
— H Kurt pladesmed Skovparken 77	53 06 11
— Flemming politibetj. Skovlundvej 33 Seest	52 55 09
— Mary statsaut. privatsygepl. Østerbrogade 29	52 20 56
— Arne repræs. Bjergbyvej 5 Seest	53 06 82
— Kai D repræs. Lerbjergvej 23 Seest	52 64 05
— K semin. lektor Dyrehavevej 148	52 43 37
— Egon skræderm. Klostergade 1 omst. til priv.	52 02 96
— Karl slagter Dyrehavevej 186	52 41 67
— Albert slagterm. Bramdrupvej 12 Bramdrupdam	56 82 55
— H smed Sundeved 5	52 57 07
— H I smedem. Vestervang 30 Bramdrupdam	56 84 49
— Poul Mørk priv.	52 44 49
— Børge sygehusportør Taubersvej 6	53 04 39
— Grethe 'Trico' Haderslevvej 87	52 31 64
— Viggo vejmd. Stigaardsvej 2	52 94 62
— Karl Aage vognmd. Fjordvej 63 Strandh.	52 00 40
— P værkfører Drosselvej 17	52 00 09

Johansson Erik blomsterhdl. Rende-

banen 14 omst. til priv. 52 29 67

— Preben A salgschef Opalv. 29 Seest 52 95 75

Johnsen Axel Kikkenborgvej 35 52 93 21

— E Lykkegård Skovparken 107 52 04 36

— L Jovavej 33 52 18 61

— N D Clemensgade 21 52 03 08

— Bjarne blikkensl. aut. gas- og vandm. Nr. Bjertvej 16 52 06 36

— N A fhv. boliginsp. Agtrupvej 145 52 63 36

— N P direktør Olaf Ryesgade 3 52 76 50

— Keld eksp. Stejlbjergvej 30 53 02 81

— Dagmar fru Brændkjærgade 54 52 54 96

— Johanne Jeppe fru Læssøegade 13 52 46 85

— Jytte fru Norgesvej 18 52 56 94

— Pedersen V fuldm. Fynsvej 71 52 41 47

— Otto købmd. A. D. Burcharthsv. 23 52 64 86

— O kørselsleder Olaf Ryesgade 38 52 44 36

— Ernst maskinarb. Ingridsvvej 29 52 96 47

— Eli Grønnebæk montør Påbyvej 10 Bramdrupdam 56 84 98

— Benno murer Junghansvej 30 53 06 09

— John murersv. Bekkasinvej 3 53 06 08

— Knud salgsinsp. Kastanieallé 29 52 58 35

— Poul sparekasseassistent. Tvedvej 127 53 03 62

— A H spinder Bjerggade 42 52 52 53

— Gerhard tjener Junghansvej 8 52 79 52

Jokumsen Karl Berggreen ps. rangerm.

Haderslevvej 55 52 80 41

Jonsen R Berg lossefmd. Domh.g. 17 52 23 75

— Arild pens. Østerbrogade 39 52 95 12

Jonson Børge lossefmd. Mariegade 7 52 35 49

Jopa A/S

oliefyrfabr. Dieselvej 5 52 36 22

— Salgschef J Hansen pr. Vejstrup 57 42 24

— Tekn. Gert Nielsen priv. 52 92 06

Joslasen Anna Marie Hylke Seest 52 47 43

— Hans Seest Bakke 101 52 47 22

— Alfred vognmd. Hylke 52 47 13

Joslasse A fuldm. Østergaardsvej 6 52 33 02

J. P. Kontormontering

Buen 2—4 52 25 11

— Dir. Hother Frank Madsen pr. 52 25 11

— Tekniker Kurt Sørensen priv. 52 27 94

J. P. Serigraf (Jan Pedersen) Hør-

gården Mosevej 7 52 86 33

Juel Claus maskincentr. Haderslev-

vej 114 52 49 37

— J C overlæge Glamsbjergvej 22 52 24 07

— L J fru sygepl. Dyrehavevej 196 52 60 34

Juelshøj M smørrebr.jomfru Snerle-

vej 38 52 38 29

Juhl Hans Nielsen Cypresvej 12 52 78 62

— Kristian Munkensdam 7 53 03 08

— Marianne adjunkt cand. mag. Stejl-

bjergvej 20 52 41 13

— Jens Otto assurandør Grydhøj 5

Bramdrupdam 56 81 46

— Paul Erik Uldall automek. Pile-

damsvej 49 52 31 57

— s Fr. Efff. (Johs. Hansen) begravels-

sesforretning Zahngade 18 52 21 78

— Forretn.best. Kjeld Mikkelsen pr. 52 21 78

— Johs. Hansen priv. Vonsild 56 61 50

— Erik chauffør Blæsbjerggade 37 52 88 77

— Peter chauffør Norgesvej 3 53 01 05

— Verner chokoladearb. Ravnevej 19 53 03 19

— Peter dræningsm. Alpedalsvej 37 52 57 51

— K N fedeverer en gros Strand-

vænget 26 Strandh. 52 30 03

— Laurits formd. Konsul Grausgade 3 52 14 01

— Esther Uldall fru Dyrehavevej 7 52 50 08

— Ingeborg fru Ndr. Ringvej 64 52 66 54

— M fru Nytoft 26 Bramdrupdam 56 84 23

— Olga fru Riis Toft 17 52 33 81

— Gerda M fru konfektionssystue

Hollændervej 18² 52 30 02

— P Westerbye kontroll. Hollænderv. 2 52 61 06

— Aage lagerarb. Bjerggade 9 52 26 46

— Uldall lrsagf. Låsbybanke 14 52 63 11

— priv. Gl. Kongevej 2 52 48 86

— V fhv. lrsagf. Fynsvej 83 52 82 80

— s V Efff. (lrsagf. Børge Larsen)

Østergade 21 52 04 00

— priv. Dyrehavegård 52 77 03

— Lise læge Slotsgade 21 52 33 32

— priv. Gl. Kongevej 2 52 48 86

Telefonkonsultation 8—9

Formiddagskonsult. kun efter

aftale. Tid aftales mellem

9—11 undt. onsdag

Onsd. kun konsult. 17—18

— K lærerinde Skovløgkevej 17 52 05 76

— Ole maskinhdl. Slagelsevej 37 52 45 45

— Harald maskinm. Utzonsgade 20 52 08 09

— Poul P mekaniker Munkensd. 11 52 30 02

— Jeppe murerformd. H. Abelsvej 22 52 90 09

— Rachel fhv. musiklærerinde Adelg. 1 52 11 03

— P N overlærer Poul Møllersvej 6 52 28 20

— Kaj overpostb. Snerlevej 48 52 55 50

— Andreas Chr. pensionist Søgade 14 52 80 88

— Paul Bernt postbud Vandværksvej 9 53 01 95

Juhl

— Morten Juhl

- pressefotograf Stejlbjergvej 20 52 41 13
 — Erik propr. Stranden 11 Rebæk .. 52 58 10
 — Børge repræs. Damhusvej 5 Bramdrupdam 56 84 40
 — Kr. repræs. Junghansvej 32..... 52 60 13
 — Tage Kjærbøl salgskons. Vonsildvej 70 Vonsild 56 62 52
 —'s Jens Savværk (N J Juhl) Vesterbrogade 51 52 04 92
 Omst. til priv. Strandvejen 34
 — Prokur. Else Hansen priv. 52 76 09
 — Else Grønborg sekr. Låsbygade 71 52 65 83
 — Fr. snedkerm. Svendborgvej 5 52 98 15
 — E ps. tlf. inde Markus Allé 11 52 05 28
 — N O Uldall fhv. toldvagtm. Dyrehavevej 7 52 50 08

Juhl-Jensen Mogens fuldmægtig
 Sct Jørgensgade 9 52 34 63

Juhl-Noack Anna Maria pens. Immanuelsvvej 22b 53 02 36

Juncker Inger Felsted sygepl. Utzonsgade 38 52 61 04

Jung Birgit fru Skovparken 85 53 08 59

Jung-Svendsen Dagny fru Seest Bk. 40 52 31 89

Junior I/S Helligkorsgade 8 52 51 07

— Chamber Kolding sekretariat
 Fynsvej 7 ★53 00 00

Just Rasmussen Jørn arkitekt Brændkjærgade 65 52 37 85

— Aage købmd. Dalby 52 58 17

Justervæsenet (justerm. F A Søndergaard) Fr. VII Vej 44 52 37 69

Justesen Just Ingridsvvej 16 52 84 28

— Lise damefris. Nytoft 1 Bramdrupd. 56 84 88

— Bent el-montør Nytoft 1 Bramdrupdam 56 84 88

— Brødr. Justesen Kolding A/S

kolonial en gros Dieselvej 6.... ★52 34 00
 — Direktør A Løvbjerg priv. 52 56 69

— Rich. overdyrl. A. D. Burcharthsvej 14 52 36 81

— A H tlf. overmontør C. Plougsvej 136 52 15 63

Juul Arne bagerm. Mosevej 44 52 48 42

— K E H klejnsmed C. Plougsvej 63.. 52 83 68

— Rasmus specialarb. Stadionvej 20.. 53 02 13

Juul-Knudsen Jens murersv. El-vej 48
 Seest 52 95 81

Juul-Sørensen L arkitekt (M.A.A.)
 Dyrehavevej 15 ★52 34 66

— priv. Svanekevej 11 52 37 05

Jydekroen

— Hotel Jydekroen

Gudsø Nr. Bjært ★56 51 44

Jydsk Betonelementfabrik A/S

Sonebjerg ★52 61 00

— Bil-Glas (K Mortensen) Låsbyg. 72 52 60 99

Omst. til priv. Stadionvej 24

— Ejendomshandlerforening (formd. Ingemann Bager) Låsbygade 51 .. 53 07 17

Jydsk

— Jydsk Hjemmestegeri

- (L P Lauridsen) Gl. Donsvej 8
 Bramdrupdam 56 82 79
 — Håndarbejde A/S Jernbanegade 36 53 03 30
 — Lønkontolaan A/S Sjællandsvej 14 52 87 39
 Kontortid 15—18, lørd. lukket
 — Motor-Service A/S Castenskjoldsvvej 21 52 74 07

— Jydsk Nylon

- (E Holbæk Pedersen) Smedegade 8 ★52 57 11
 — Værkf. Vagn Holbæk Pedersen priv. 52 51 40
 — Fabr. E Holbæk Pedersen priv. Sdr. Bjært 57 22 99
 — Nylon Industri (K Vestergaard Frandsen) Bakketoppen 10 Bramdrupdam ★56 85 55
 — Systuen: Seest Bakke 25 52 85 67
 — Rengøring A/S Tøndervej 78 53 01 33

— Jydsk Saasæd & Korn-export A/S

- Toldbodgade 4—6 ★52 62 11
 — Direktør Jørgen Krogh priv. Nr. Bjært 56 51 40
 — Bogh. Leo Lund priv. 52 41 81
 — Efter kl. 17 forv. Chr. Viborg priv. 52 64 89
 — Telefon-Aktieselskab Sydj. distrikt
 Klostergade 25 ★52 45 11
 Hverd. 9—16, lørdag lukket

— Jydsk Tørringsindustri A/S

- Toldbodgade 8 ★52 62 11
 Jydsk-Fynsk Olieimport I/S Kastanieallé 59 52 74 11

Jydske Tidende

Jernbanegade 46—52 ★52 33 33

Jyllands Clichéfabrik A/S

- Mazantigade 10 ★52 06 11
 — Fabriken (efter kontortid) 52 06 11
 — Fabr. Poul Sørensen priv. 52 73 20
 — Prokurist Aage Sørensen priv. 52 29 08

Jyllands-Posten, Morgenavisen

- Avis-omdelingen:**
 — Aksel E Hansen Brorsonsvej 30 52 88 08
 (hverd. kl. 7—11, søndag kl. 7,30—10)
Salgsafdelingen:
 — Insp. Børge Jørgensen Damhusvej 7 Bramdrupdam 56 84 53
 Jymos A/S el-belysn. en gros Castenskjoldsvvej 21 52 73 11
 Jürgens Verner montør H. Rantzausvej 3 52 57 42
 — Holger slagterm. Katrinegade 5.. 52 63 04
 Jürgens Marie børnehavelærerinde
 Haderslevvej 30 52 59 85
 — Andreas formd. Stejlbjergallé 4 .. 52 27 42
 — Mary fru Piledamsvej 60 52 88 85

Jysk Motorvejskontor Alpedalsvej	
Harte	52 99 84
Jytte's Salon (Jytte Grundahl) Dalby- gade 9 omst. til priv.	52 45 06
Jæger Ove malerm. Topasvej 14 Seest	53 06 43
Jäppinen Minna lærer Romerparken 11	53 01 20
Jønholt Maryanne fru Holbergsvej 31	52 00 83
— Birgitte lærerstud. Fynsvej 64	53 04 70
Jøns Eva journalist Teglgårdsvej 10	52 16 63
Jønson Anna fru Dalbygade 20B	53 01 66
Jønsson V fru C. Plougsvej 52	52 56 80
— Sv. Aa. revisor Spurvej 8	52 67 80
— Egon tgmrrersv. Blochsvej 16	52 85 61
Jørgensen A Tvedvej 141 ⁵	52 17 60
— E Junghansvej 4	52 14 10
— Esther Vendelbo Palmeallé 26	52 64 17
— Henning Høj Langagervej 45 Seest	52 08 47
— Immanuel Hospitalsgade 8	52 07 80
— J Utzonsgade 22	52 11 67
— K Vejlevej 167—169	52 26 27
— Kr. Vonsildvej 1	52 34 13
— Morten Ludvig Bjolderupvej 32	52 99 78
— O Chr. III Vej 37	52 83 31
— Olga N Mariegade 17	52 94 57
— Otto Taubersvej 7	52 93 79
— Thora og Egon Fynsvej 40	53 04 96
— Knud Møller adjunkt Lien 7 Tved	52 58 65
— Sv. Aa. arkitekt Gudhjemsvej 3	52 46 19
— Alfred Magaard auto-elmester Slagelsevej 47	53 04 05
— Jørgen autohdl. Dalbygade 19	52 39 85
— H J bade- og massageklinik Mazantigade 1	52 04 48
— C Th. bagerm. (M Palludan's Eftf.) Katrinegade 23	52 04 25
— Jens Tanggaard bagerm. Haders- levvej 33	52 09 59
— Richard blikkenslm. Idyl 17 Tved	52 29 52
— Chr. blomstergross. Seestvej 37 ..	52 47 80
— Bjarne Vendelbo bogbinder Påfuglevej 22	52 94 04
— L E bogbinder Brændkjærgade 6 ..	52 43 19
— B Aaskov boghold. Agtrupvej 203	53 01 28
Konrad Jørgensens Bogtrykkeri A/S Slotsgade 6—10	★52 14 88
— Bogtr. Erling Fuglsang priv.	52 20 76
— K Chr. bryggeriarb. Jovavej 13 ..	52 46 37
— Lars brøduds. og ismejeri Ud- sigten 10	52 37 49
Jørgensen & Søn centralvarme install. Hospitalsg. 27	52 18 56
— Cort E chauffør Fredensgade 22 ..	52 99 39
— Erik chauffør Snerlevej 58	52 77 91
— Ingolf chauffør Brændkjærgade 64	52 01 60
— Kurt chauffør Sundevej 11	52 90 43
— Otto chauffør Østerbrogade 63	52 44 26
— P-E chauffør Ndr. Ringvej 21	52 80 85
— Villy Finn chauffør Ørebrovej 5 ..	52 52 80
— Connie fru damefris. Ottosg. 22 ..	52 21 88
— Ellen damefris. Blæsbjærggade 11	52 88 12
— Lis frk. damefris. Dreyersvej 2 (hj. af Borthigsgade) omst. til priv.	52 34 68
— K Votkjær disp. Ndr. Ringvej 87 ..	52 97 87
— Kaj Zoega disp. Carl Plougsvej 42	52 73 16
— Ib distr.ing. Tvedvej 129	52 82 09

Jørgensen — Kjeld A driftsleder Kildevang 6 Seest	52 16 05
— Laurita statsaut. ejend.mægler Seest Bakke 60	52 47 85
— Sommerbolig	Sdr. Bjært 57 22 65
— Ib eksp. Palmeallé 36	52 72 94
— Helmut eksp.sekr. Seest Bakke 60	52 47 85
— Sommerbolig	Sdr. Bjært 57 22 65
— Karl ekstraarb. Dyrehavevej 5	52 59 18
— Martin entrepr. C. Plougsvej 81 ..	52 50 23
— K Jarl exportchef Nøddebo 8 Vonsild	53 06 03
— Niels M fabr. Bramdrupvej 9 Bramdrupdam	56 82 57
— Wiggo fabr. Vestervang 16a Bram- drupdam	56 82 44
Omst. til priv. Borchsmindevej 10 Bramdrupdam	
A. Drøge Jørgensen farvehdl. Sønderg. 10 omst. t. priv.	52 02 29
— Frode formd. Sct. Jørgensg. 37	52 41 42
— Vilhelm formd. Elmevej 2	52 17 36
— Benthe fotograf Nørreled 23 Bram- drupdam	56 86 36
— Ada fru Slotssøvejen 12	52 26 62
— Anna E fru Helligkorsgade 4	52 50 90
— Blenda C fru Baldersvej 11	53 01 70
— Christine Hørlyck fru Domhusg. 21	52 79 18
— Dorthea fru Immanuelvej 11	52 38 47
— Erna fru Overmarksvej 8	52 09 92
— Gerda fru Suomivej 8	52 53 74
— Hedda fru Fredericiagade 34	52 37 37
— Helga fru Sydbanegade 22	52 64 26
— M fru Agtrupvej 107	53 09 61
— Maren Johanne fru Tvedvej 131 ..	52 48 99
— Margrethe fru Fynsvej 81	52 78 14
— Martha Feifer fru Suomivej 4	52 55 06
— Petra fru Vejrupsgade 30	52 65 52
— Aase fru Primulavej 18	52 11 68
— E (Frugtkælderen) Haderslevvej ..	52 10 46
— Jens E fuldm. Gormsvej 10	52 54 37
— H gartner Soneberg	52 07 36
— Volmer gross. Dalbyg. 1 omst. til priv.	52 28 85
— Anton fhv. gårdejer Egtvedvej 9 ..	52 57 05
— Bendt gårdejer Langkjærhus Rådvad	56 82 13
— Svend Aage gårdejer Ankerhus Dalby	52 58 22
— Th. fhv. grdejer A. M. G. Friisv. 15	52 48 84
— Erling V handels- og ingeniørfirma Vangen 4 Tved	★52 71 22
— priv.	52 76 04
— Erik ingeniør Sandvigvej 5	52 57 26
— Henning ingeniør El-vej 7 Seest ..	52 88 15
— Jørgen ingeniør Tjørneallé 16 Bramdrupdam	56 86 26
— K R ing. Strandbk. 30 Rebæk	52 64 80
— Ove ing. Søbakken 24 Rebæk	53 08 60
— Povl ing. Tvedvej 137	53 09 51
— Vagn ingeniør Højbjergvej 33 Seest	52 96 32
— Vald. ing. Fjordv. 52 Strandh.	52 23 06
— Børge insp. Damhusvej 7 Bram- drupdam	56 84 53
— Nis Henning inst.mester Ahornv. 14	52 82 36
— Jens kolonialhdl. Klostergade 2 omst. til priv.	52 01 67

Jørgensen

— Bent Jessen kons. Akacievej 3	52 38 21
— Brian konsulent Tværvej 1 Bramdrupdam	56 83 16
— Preben M kons. Terrasseparken 19 Strh.	53 03 50
— A kontorassistent Borgmestervg. 10	52 53 82
— J kranfører Hestehaven 40	52 56 52
— Jes P fhv. kredsyrl. A. D. Burcharthsvej 13	52 62 35
— Thomas L kunstmaler Kikkenborgvej 52	52 66 53
— Anna købmd. Sankelmærksvej 20	52 25 74
— I W købmd. Christoffer II Vej 19	52 26 21
— Thule købmd. Vejrupsgade 16	52 04 77
— K J kørelærer Haderslevvej 75 A	52 71 40
— Anders lagerarb. Fjordvang 17	52 85 47
— Lars lagerarb. Volkertsvej 11	53 00 45
— Henry lektor Gl. Kongevej 34	52 66 19
— Im, lærer Vesterallé 18 Strh.	52 35 24
— B fhv. lærerinde Zahnsgade 12	52 86 24
— Agner maler Drosselvej 24	52 54 41
— Cajus malerm. Gøhlmannsvej 35	52 04 09
— Jørgen malerm. Egebakk. 2 Dalby	52 40 57
— Ingolf maskinarb. Hestehaven 24	52 49 47
— N T maskinarb. El-vej 26 Seest	52 54 94
— N Ehrhorn maskinm. Sønderborgvej 3	52 48 45
— Benno maskinopstiller Ørebrovej 3	52 96 03
— Hjalmar fhv. maskinpass. Dr. Fichsvej 20	52 88 09
— A J mekan. Oehlschlægersv. 20	52 48 95
— Arne montør Sdr. Havnegade 4	52 70 49
— H montør Kikkenborgvej 27	52 19 83
— H målermontør Elmevej 23	52 64 64
— Mogens K overass. Junghansv. 21	52 96 20
— Ruth og John overlærere Skolevænget 17 Strh.	52 50 96
— N W overpolitibetj. Valmuevej 40	52 15 48
— Anna pensionist Grønnegade 13	52 46 07
— Herluf pens. Dr. Dorotheasvej 15	52 92 78
— I C pensionist Sneppevej 7	53 09 82
— Johannes pens. Poul Møllersvej 2	52 81 05
— Nis pensionist Cedervej 34f	53 01 40
— Sv. Aa. politiass. Olaf Ryesgade 64	52 29 49
— J Geert prokurist Tvedvej 59	52 31 74
— Frede redaktør Markus Allé 16	52 19 93
— Eskild redaktør Bellevuegade 48	52 17 63
— F B repræs. Strandbk. 34 Rebæk	52 07 76
— Jørn repræs. Påfuglevej 13	52 56 58
— Launy repræs. Egernevej 2 Strh.	53 04 02
— Mouritz repræs. Søndervang 35	52 26 55
— Villy repræs. Agtrupvej 141	52 37 16
— Christian Peter revisor Højbjergvej 17 Seest	52 87 22
— Th. revisor Mazantigade 18	52 29 37
— Steen salgssassistent Tvedvej 137	52 99 40
— P Harritsø salgschef Fynsvej 83	52 26 01
— Anna sangforf. Solsortevej 21	52 65 74
— Frank Østergaard servicemontør Skovparken 77	52 92 13
— Frovin skoleinsp. P. Møllersvej 19	52 17 64
— A O slagter Skovparken 21	52 48 12
— Aksel slagter Solgården 8	52 65 01
— Signe slagteriarb. Haderslevvej 146	52 99 68
— Viggo slagterm. Fynsvej 75 omst. til priv.	52 31 68
— Niels Chr. smedem. Vejlevej 340 Bramdrupdam	56 81 09

Jørgensen

— Laurits sognefoged Bramdrupvej 21 Bramdrupdam	56 82 25
— Ole studerende Skovparken 19	52 52 47
— Ida fru sundhedspl. Dyrehavev. 89 (7,30—8,30)	52 37 09
— Per sygehusportør Nytoft 13 Bramdrupdam	56 87 29
— Gerda Have sygepl. Utzonsgade 38	52 43 54
— Marie sygepl. Engstien 4	52 85 53
— Norman tandlæge Slotsgade 3	52 02 92
— priv. Gl. Kongevej 7	52 25 68
— Orla tandlæge Søndergade 10	52 12 68
— priv. A. D. Burcharthsvej 15	52 12 67
— Willy Jessen taxavognmd. Chr. Bergsvej 5	52 06 60
— Jørgen tilf. overmontør Slagelsevej 49	52 11 95
— Helmut tilsynsassist. Volmersvej 12	52 99 85
— Christian trikotage en gros Ejlersvej 10	52 76 68
— Benno typograf Norgesvej 24	52 98 05
— Holger M typograf Koldingbjerg 13	52 99 72
— N Th. tømmerm. Læssøegade 55	52 18 83
— J Duus vagninsp. Mazantigade 5	52 18 08
— Romann W vagtmester H. Abelsvej 63	53 03 42
— M ps. viceskoleinsp. Læssøeg. 30	52 80 34
— Arnold vinduespol. Ingridsv. 34	52 60 47
— Robert vognmd. Drammenvej 4	52 59 75
— Biltelefon (0020) 6048	
— Elo Mossin vulkanisør Langagervej 21 Seest	53 05 47
— Ivar værkfører Fr. VII Vej 18	52 39 40
Jørgensø Torben underdir. Vesterallé 5 Strandh.	52 66 71

K

BELA BETON A/S
FÆRDIGBLANDET BETON
★ 52 70 00

K. A. Radio & TV Døgnservice (Carl Kristensen) Haderslevvej 175	53 05 40
Kaadtman Alex. Sct. Jørgensgade 20	53 05 97
Kabell Larsen P kons. Sandvigvej 6	52 88 67

Kadré Conditori

Jernbanegade 26 omst. til konditor Andrew Skov priv.	52 02 88
Kaehne D fru Kærmindevej 28	52 61 23
Kalhøj Aksel kartonn. arb. Elmevej 20	52 01 82
Kalsør G dyrlæge Abakken 10 Rebæk	52 48 48
Kaltoff Nielsen Henry bogh. Fredensgade 12	52 33 04
Kaltoff Karl Aa. malerm. Agtrupv. 56	52 10 35
Kaltschmidt H J baconm. Bellahøjparken 15 Seest	53 03 18
Kam Annie Merete statsprøv. musikpædagog Hegnet 12 Tved	52 27 50
— Rasmus retsassessor cand. jur. Hegnet 12 Tved	52 27 50
Kanne Helga fru Kløvervej 33	52 05 89

— Ejner Kanne & Søn

speditør og vognmd. Fabriksv. 29 ★52 46 44

Kanstrup Jørgen repræs. Bellahøj- parken 4 Seest	52 53 57
Karetmagernes Fagforening (kass. Ludvig Nielsen) Søgade 39	52 49 17
Karlby P radiomek. Cødervej 6	52 91 93
Karlev Lilly fru Snerlevej 46	52 42 09
Karlsen H E købmd. Stejlbjergv. 35..	52 14 85
Karlsson Johan portner Jernbaneg. 33	52 24 00
Karnov Svend provisor Bramdrup gl. Skole Bramdrupdam	56 82 84
Karsberg-Pedersen Ebba fru Sdr. Havne- gade 8	52 44 42
Karstensen Adolf ing. Harths Allé 13	53 07 30
Kartz A vin- og tobakshdl. Lerbjerg- vej 48 Seest	52 39 10
Kasch Thorsten lærer Brynet 20 Bram- drupdam	56 86 66
Katastik Alexander malersv. Sct. Knudsvej 2	52 98 02
Katballe Johs. Bakkevej 4	52 95 47
— Aage arbmd. Tvedvej 139	52 52 24
Kaufmann Arthur murer Sønder- vang 13	53 08 54
Kay Peter D Clemensgade 17	52 48 82
KD-Vask Lykkegårdsvej 34	★52 20 44
Kehlet Peter Seest Østerskov	52 90 84
— Erik kartonn.arb. Olaf Ryesgade 34	52 83 16
—'s Stella Nova Rendebanen 8	52 22 56
Kehren F M Svendborgvej 3	52 40 23
Kejlstруп S kranfører Gl. Stations- vej 11a Bramdrupdam	56 82 70
— Chr. Weinreich muremester Immanuelsvej 14	53 02 96
Keller Asta lægeaut. fysioterapeut Slotssøvejen 12	52 01 99
Kellvig Tom murer- og bygmester Lykkevænget 10 Bramdrupdam ...	56 87 18
Kelstrup Alma fru Ndr. Ringvej 64..	52 06 01
Kepp Holger grdejer Marstalvej 16 ..	52 82 59
Kernweln A ingeniør Fasanvej 6	52 59 17
K. F. U. M. cafeterla og pensionat (frk. I Blyt) Bredgade 12—14	52 00 97
— priv.	52 71 60
K. F. U. M.s fritidshjem Teglgårds- vej 26—28	52 31 77
K. F. U. M.-hallen (insp. Mads Holst) Peter Toftsvej 21	52 87 30
K. F. U. M. og K. Bredgade 10—14 ..	52 04 14
Kontortid 15,30—17 undt. lørdag Kontortid (sekretærene) 16,30—18 undt. lørdag	52 70 59
— Sekretæren priv.	52 70 59
K. F. U. M. og K. (Kaj Hansen) Henrik Rantzauvej 12	52 10 59
K. F. U. M. Spejderne (div.chef Fritz E Jensen) Sandvigvej 8	52 95 61
K. G. Autoværksted (Kresten Grav- gaard) Vejlevej 361 Bramdrupdam	56 84 63
KH Benzincenter Sdr. Havnegade 3..	★52 41 22
Kjellberg Sv. Aa. servicemontør Bella- højparken 17 Seest	53 09 25
Klerkegaard Ole politibetj. Safirvej 8 Seest	52 20 18
Kill Ellen bogh. Brændkjærgade 58 ..	52 18 54
— K overtoldkontr. Tvedvej 66	52 35 06
Kiil-Jensen Chr. forp. Stranden 40 Rebæk	52 58 18

Kiil-Jensen J Chr. hovm. P. Møllers- vej 11	52 83 71
Kiis Knud tømrer Chr. Winthersvej 13	52 95 15
Kildam A overpol.betj. Sct. Knuds- vej 48	52 15 46
Kildeskat (Arbejdsgiverkontrol) se under Kolding Rådhus	

Kino

Søndergade 30	52 25 14
— Billetbestilling fra kl. 18,00	52 25 14
— Kontor (omstilling til insp. W Sørensen priv.)	52 26 00
— Fru direktør A Høy priv.....	52 25 15
Kipp W Fynsvej 87	52 94 48
Kirk Agnes J frk. ps. lærerinde Snerlevej 25	52 50 37
— Tage montør Borgergade 16	52 43 53
Kirkeby Elise Havesangervej 2.....	52 50 30

— Erik Kirkeby

købmd. Lindehaven Dyrehavev. 164	52 50 30
— A N skibsf. Nis Petersensvej 14 ..	53 07 60
Kirkegaard E E Grønnegade 2	52 98 42
— Inger Heimdalsvej 33	52 40 60
— Peter Oluf ing. (M. af L) Heimdals- vej 33	52 40 60
— Ejnar Rieper musiker Taubersvej 8	52 97 16
— A pensionist Østervej 6 Alpedalen	52 90 10
Kirketorvets Kiosk Adelgade 9	52 05 70
Kirstein Jørn chefkonsulent H. D. Terrasseparken 18 Strandh.	52 84 22
Kissow Carlo import-agentur Sydbane- gade 5	52 09 34
— Petersen I servitricer Kærmindev. 5	52 59 21
— Petersen E ps. sygepl. Thurasvej 6	52 45 48
Kjeldsen Vagn Schjøth agronom Påbyvej 30 Bramdrupdam	56 82 76
— Gurli bogholder Neksøvej 5	52 67 99
— Jens Østergaard børnefors.pædagog Mosevej 59	52 92 67
— Niels disponent Byvænget 13	52 34 92
— A fru Ørebrovej 5	52 61 27
— Petra fru Bramdrup	56 84 36
— Ruth kontorassist. Skansen 1	53 06 01
— Ejnar pensionist Skovbogade 24 ..	53 00 06
— Johanne V pens. Haderslevvej 81	52 97 92
— K Lindgaard repræs. Alykkeg. 15	52 42 66
— H slagter- og viktualleforretn. Læssøgade 46	52 00 04
— priv. Overmarksvej 14	52 39 63
— K R tandtekn. Skansen 1	52 04 65
Kjems-Petersen Søren lærer Strand- bakken 36 Rebæk	52 77 14
Kjer Ellen Marie fru Bellevuegade 32	52 15 31
Kjersgaard Nielsen A statsaut. revisor Munkegade 5	★52 10 88
— Grønninghoved	Vejstrup 57 41 80
Kjestrup N H J lærer Humlevænget 4	52 93 76
— H E tømrerm. Agtrupvej 3	52 17 54
— L Chr. tømrerm. St. Blichersvej 6	52 47 48

Kjolefabriken

Søndergade 13a	52 37 40
Kjær & Trillingsgaard A/S entrepr. Sonebjerg	★52 50 33

Kjældgaard Elly Haderslevvej 92	52 07 28
— P statsaut. vejer og måler Dyre- havevej 33	52 04 58
Kjær Knud L assurand. Thit Jensens- vej 10	52 58 92
— Sv. S chauffør Sjællandsvej 2	52 77 39
— E A forretn.f. Ringstedvej 4	52 84 98
— Meta fru Sct. Jørgensgade 11	52 20 67
— Freddy galvanisør Brynet 10 Bram- drupdam	56 81 58
— Johs. galvanisør Kongebrogade 14	52 39 38
— Frode gartner Sønderholmsv. 12	
Bramdrupdam	56 80 87
— Jens gårdejer Vestergård Harte.	52 66 72
— Ellen Margrethe Mørk hjemmehj. Svendborgvej 5	53 01 45
— K ingeniør Margrethesvej 16. ...	52 75 65
— Hans fhv. landmd. Harte	52 79 87
— Arne P landskabsarkitekt Skov- parken 17	52 96 52
— Henning maskinarb. Elmevej 9 ...	52 99 10
— Werner (Motorcykel Centret) Haderslevvej 105	52 78 80
— Egon Lauenborg murer Ravns- bjerg 14	52 89 25
— A mælkehdl. Seest Bakke 56. ...	52 12 53
— Ove optiker H. Ludvigsvej 11	52 16 54
— I renovationsarb. Frydsvej 7. ...	52 67 61
— P Mikael rentier Sønderholms- vej 6 Bramdrupdam	56 80 29
— Henning repræs. Brandorffsvej 32	52 51 37
— Edin semin.lektor cand.theol. Glamsbjergvej 8	52 67 09
— Rich. typograf Møllevej 1	52 63 62
— Sigvardt vicevært Fru Jyttesvej 3	52 84 58
Kjær-Jensen Bruno bogholder Mazanti- gade 18	52 09 15
Kjærbøll Svend A blikkenslager Sneppevej 10	52 48 38
Kjærgaard E forretn.f. Rylevej 18 ...	52 02 24
— E fuldm. Egernevej 8 Strh.	52 95 99
— Chr. købmd. Gl. Kongevej 23. ...	52 76 02
— Aage rentier Skovbogade 10	52 64 95
— Jacob skolebibliotekskons. Vester Allé 22 Strh.	52 67 40
— Johs. tekstilarb. Vejlevej 326 Bram- drupdam	56 82 47
Kjærhus Axel Carl Plougsvej 26	52 12 91
— Einar (Kolding Autohandel) Haderslevvej 12 a	★52 06 44
— priv. Ravnsbjerg 29	52 32 31
— E slagterm. Klostergade 14	52 51 20
Kjærhus Hanne damefrisør Lykke- gårdsvej 49	53 02 20
Kjærbo Merete lærerinde Skov- parken 113	53 07 02
Kjærsgaard Peter Irsagf. Sønderg. 1	★52 42 00
— priv. Strandhøj 7 Strandh.	52 56 17
— Tage Th. pensionist Sundeved 12.	52 93 35
— Jytte vikar Brændkjærgade 66 ..	52 44 02
Kjøbmand M og G Jernbaneg. 19	52 45 35
Kjølbøye M fru O. Skousvej 13 Strh. ...	52 07 32
— Lars journalist Snerlevej 2	53 09 27
— O B skatterådsformd. Rønneallé 9	52 30 01
— Maja fru skolelæge Rønneallé 9 ..	52 30 01
Kjøl I fru Udsigten 1	52 36 89
— Lily fru Fredericiagade 18	52 15 95

K. K.

— **Magasin K. K.**

(K Krogsgaard) børne- og teen-age beklædning Østergade 12—14 omst. til priv.	52 43 60
Klausen Jens Ejnar Kikkenborgvej 40	52 74 17
— Peter Søgade 1	52 78 16
— Ernst blikkenslm. Seest Bakke 8.	52 12 87
— Ole Ravn dyrlæge Kildevang 13 Seest	★52 23 33
— Frida fru Fredensgade 10	52 10 57
— H lokomotivf. Grundtvigsvej 16 ..	52 88 37
Kleberg Mogens maskinass. Skovhøj 5	52 06 08
Klemmensen Harald Brandorffsvej 25	52 89 22
— Laurits lagerarb. Lykkegårdsvej 10	52 73 80
— Ove repræs. Konghusvej 2A	52 69 63
Kligum (Arne Rubæk Olesen) Ibsvej	52 11 12
Kliindt Karl blikkenslagerm. Fabriks- vej 28 omst. til priv.	52 51 85
— K prokur. Skovløgkevej 5	52 20 26
Kling-Petersen L mekaniker Haderslev- vej 117	52 77 59
— Servicestationen	52 25 54
— priv. Skovlundvej 20 Seest	52 32 57
Klingberg M E Skovparken 45	52 00 86

Klinge

— **Paul Klinge**

Ejlersvej 24	★52 80 00
— priv.	52 89 91
Upsalagade 18 Kbhvn. (01 76) 1771	
— Laurits (Antikvitetsgården) Nr. Bjært	56 50 32
— Sommerbolig	Sdr. Bjært 57 22 88
— Yrsa assist. Ottosgade 23	52 68 12
— E fru Højgaard Dalby	52 58 03
— Emanuel kreaturhdl. Haderslv. 128	52 21 99

— **Jens P. Klinge**

papir en gros Ejlersvej 24	★52 80 00
— priv. Skovbogade 20	52 14 30
— Erik Klinge priv. Hegnet 28 Tved	52 28 36
— Svend propr. Højgrd. Dalby	52 64 51
— E T reklamekons. E. Glippings- vej 14	52 54 35
— Jens skolematerieførhdl. Fæll- vej 10 Bramdrupdam	56 83 23
— Torben tømmerhdl. Leck Fischers- vej 23	53 08 99
— Alfred tømmer Hostrupsvvej 39 ...	52 28 98
Klint Sigurd Lilballevej 4 Bramdrupd. 56 84 37	
— Marie gårdejer »Solvang« Bram- drupdam	56 82 06
— A & Søn tømmerm. Gl. Stationsvej 4 Bramdrupdam	56 80 58
Klit Alfr. P gartner Solsortevej 30 ..	52 37 91
Klitgaard Kresten fisker Bellisvej 15	52 86 63
— Emil lagereksp. Teglgårdsvej 32.	52 92 89
— Ove serviceleder Lerbjergvej 26 Seest	52 09 04

»Klodshans«

restaurant Haderslevvej 150	52 83 92
-----------------------------------	-----------------

Kloppenborg-Skrumsager E Fjordv. 111

Strandhuse 52 51 87
 Kloster E og K frkn. Fynsvej 55 52 63 97

— N. J. Kloster & Søn

slagterm. Katrinegade 10 52 06 12
 — Anne Grete Kloster priv.
 Agtrupvej 57 52 34 12
 Klostergades Budcentral Dalbygade 56 52 01 39
 — Glarmesterforretning (P Ladegaard
 Andersen) Klostergade 6 52 22 36

— Klostergades Hjemmebageri

(Ove Søvind Hansen) Klostergade 6 52 39 90
 — Slagterforretning (E Kjørhus)
 Klostergade 14 52 51 20
 Klærke H repræs. H. Ludvigsvej 50.. 52 37 08
 Kløvborg Erik direktør Vesterallé 8
 Strandhuse 52 99 28
 Kløve-Nielsen Carla fru Imman.v. 11 52 22 63
 Klaaborg P W A/S Østergade 18 52 66 33
 — Bent dir. Fjordvej 100 Strh. 52 45 85
 — P W dir. Fjordvej 104 Strh. 52 28 62
 — P M fru Langdallund 2 52 04 43

— Klaaborg-Lindholdt-Moos**Landskabsarkitekter A/S**

Gøhlmannsvej 30 ★52 64 44
 — Ole landskabsark. Langdallund 5... 52 97 27
 Klaaby P assist. Seest Bakke 50 | 52 95 36
 KM Konfektion A/S Piledamsvej 70 52 12 45
 Kniép Robert slagteriarb. Schjørrings-
 vej 2 53 04 92
 Knipp A fiskehdl. Skovparken 27 52 24 59
 Knoll M fru Drosselvej 7 52 68 95
 Knopper Thorbjørn Theis adjunkt
 cand. mag. Koldingbjerg 23 52 40 83
 Knudsen Bertram & Søn A/S Havne-
 pladsen 52 32 79
 — Børge Kikkenborgvej 39) 52 98 85
 — Chr. Chr. IV Vej 28 52 61 20
 — Ellen og Hans Snerlevej 23 53 03 75
 — Frida Domhusgade 3 52 21 02
 — Hansine Marie Kløvervej 35 53 05 07
 — Norman B Fru Jyttesvej 5 52 45 13
 — O Kikkenborgvej 37 52 56 45
 — M Skjøde og Arne Abel advokater
 Rendebanen 13 ★52 08 22
 — M Skjøde Knudsen priv.
 Strandvejen 15 52 27 52
 — E arbejdsmd. Borthigsgade 22 .. 52 76 03
 — P Skjøde arkitekt Kikkenborgvej 40 52 65 35
 — Chr. arrestbetj. Ørebrovej 3 52 24 37
 — Aage automekan. Fynsvej 17 53 05 63

— Hans Knudsen

automobilforr. Tøndervej 16 ★52 76 00
 — Lagertelefon 52 76 24
 — Automobilhdl. Hans Knudsen
 priv. Runddelen 25 52 41 08
 — Repræs. K Lyngsøe priv. 52 09 75
 — Værkfører Bent Hansen priv. 53 05 26
 — E Juul bestyrer Skovhøj 24 52 22 12
 — Arnold bryggeriarb. Dyrehavev. 24 52 71 24
 — Peter Nygaard chauffør Junghans-
 vej 83 52 81 82
 — Hans H direktør Idyl 8 Tved.... 52 58 50

Knudsen

— Sv. Aa. aut. elektro-installatør
 Slotsgade 15 52 29 51
 — Anna Skovholm faglærer Cypresv. 5 52 39 17
 — Ejnar fiskeriejer A. D. Burcharths-
 vej 17 52 61 40
 — Metha formd. og kass. Sct. Jørgens-
 gade 33 52 32 19
 — Kaj forretningsf. Jovavej 30 53 03 02
 — Tunney frisør. Nørregade 46 52 68 48
 — A fru Bjerggade 19 52 79 98
 — Dagmar Skjøde fru Byvænget 2 .. 52 34 87
 — Inger fru Snerlevej 23 52 43 95
 — J Skjøde fru Ottogade 2 52 86 47
 — Johanne fru Cypresvej 10i 52 98 90
 — Elisabeth frk. Bredevej 18 Seest.. 52 82 07
 — Detlef fuldm. Sdr. Havnegade 10 .. 52 36 40
 — Richardt gartnerformd. Kolding-
 bjerg 7 52 93 04
 — H Skjødt gross. Agtrupvej 2 c 52 86 77
 — Arnold gårdejer Borchsminde.... 52 06 63
 — S P fhv. hdlsm. De gamles Hjem
 Nørregade 52 11 32
 — Helga hjemmehjælper Overby-
 vej 17 Seest 52 89 84
 — P Skjøde ingeniør Riis Toft 5 52 01 36
 — Bent isolatør Valmuevej 18 52 38 73
 — H J konsulent Egernevej 25 Strh. ... 53 02 01
 — Finn Ravn kontorassist. Højbjerg-
 vej 60 Seest 52 32 28
 — C C købmd. (fa. Schmidt Damkjær)
 Søndergade 32 52 15 08
 — K lagerchef Domhusgade 25 52 13 42
 — Harald fhv. landmd. Harte 52 71 89
 — Mogens P manufakturhdl. Låsby-
 banke 12 omst. til priv. 52 20 35

**— Lavrids Knudsen Maskin-
fabrik A/S**

Ndr. Havnevej 6 ★52 63 33
 — priv. Strandvejen 14 52 65 34

— Th. Knudsen A/S

maskinforhdl. Dalbygade 5 ★52 38 00
 — Dir. J E Skjøde Knudsen priv.
 Østerbrogade 55 52 38 00
 — Fru J Skjøde Knudsen priv.
 Ottogade 2 52 86 47
 — Frode mekan. Rådvadvej 7a Bram-
 drupdam 56 83 74
 — Hans murer Bjerggade 29 52 12 79
 — Børge murem. Stranden 22 Rebæk 52 86 83
 — Erik Duedahl overassist. Bjolderup-
 vej 36A 53 02 67
 — Rich. pensionist Tvedvej 139^o 52 67 90
 — O S V politiassist. Frydsvej 3.... 52 26 41
 — Knud politifuldm. Palmeallé 28 ... 52 51 06
 — Elkjær politikommissær Fynsvej 83 52 14 04
 — Marie prokur. Koldingbjerg 6 52 34 84
 — Frida Juul provisor Kolibrivej 4 .. 52 29 27
 — Ole repræs. Tulipanvej 6 52 94 54
 — Andr. retsbud Broagervej 4 52 32 27
 — Niels Stens revisor Grundtvigsv. 9 53 07 80
 — Jensen A sadelmager- og tapetserer-
 mester Østerbrogade 61 52 28 29
 — Gerhart V V salgsschauffør Kollins-
 gade 19 52 90 15

Knudsen

- K servicetekn. (Shell Depot) Råd-
vadvej 46 Bramdrupdam 56 86 34
- Martin fhv. smed Agtrupvej 62.. 52 48 49
- Marlinus smedem. Harte 52 17 87

— Ole Knudsen

- smedem. Fabriksvej 24 52 05 65
- Omst. til priv. Thyrasvej 18
- Regnar specialarb. Brandorffsvej 21 53 04 09
- Agda sygepl. Hans Ludvigsvej 50.. 52 64 99
- Glen Rosenberg sølvsmed Nellike-
vej 30 52 51 50

— Anni og Bent Knudsen

- sølvsmiede og juleklip Dyrehave-
vej 103 ★52 45 99
- Svend tegner Hammersvej 6 Bram-
drupdam 56 80 21
- H togfører Borgmestervangen 7.. 52 45 39

— Brdr. Knudsen

- trikotageforr. Helligkorsgade 14 ★52 24 44
- Alfred Merrild Knudsen priv.
Søgade 20 52 17 35
- Erik Merrild Knudsen priv.
Svanekevej 3 52 27 76
- Poul Merrild Knudsen priv.
Skolebakken 22 Strh. 52 83 73
- Merrild trikotage en gros Hellig-
korsgade 14 ★52 24 44
- Donald J tromlef. Kikkenborgv. 43 52 52 97
- P E turistchef Birkeallé 16 52 02 30
- & Poulsen tømrer- og snedkerforr.
Låsbygade 79 52 54 71
- Tømrerm. Tage Knudsen priv.
Galgebjergvej 50 52 72 80
- K værkfører Mindevej 6 52 66 87
- Knutsson Arne inval.pens. Vifdam 12 52 16 85

Koblingsdepotet A/S

- Ole Rømersvej 4 ★52 49 11
- Direktør C Ebbesen priv. Påby-
vej 26 Bramdrupdam 56 83 75
- Kobstrup Bent** rutebilchauffør Snerle-
vej 50 52 27 27
- Koch Kai** Hertug Abelsvej 19 52 77 96
- L Kolding Auto-Ligbiler
A. M. G. Friisvej 22 52 05 20
- Aage Piledamsvej 53 52 60 09
- Harry blikkenslm. Fjordvej 5 Strh. 52 74 91
- Jens direktør Vesterallé 13 Strh... 52 14 46
- Bjarne H fabr. Carl Plougsvej 21.. 52 84 01
- Ellsabeth fru Abenråvej 6 52 77 08
- Marie fru Zahns-gade 15 52 48 73
- Jens krim.dommer Dreyersvej 40.. 52 73 50
- Magnus maler Chr. III Vej 23 53 06 42
- Kristian maskintekn. Sdr. Konge-
vej 46 52 80 91
- Jens Chr. vognmd. Ndr. Ringv. 68 52 23 50
- Kock Dorthea** frk. Nørregade 1 52 59 29
- H Chr. gårdejer Vestdelbo Dons
Bramdrupdam 56 82 28
- Birte Hansen købmd. Jovavej 18 .. 52 12 21
- Kodahl Poul** Henning inspektør Høj-
bjergvej 28 Seest 52 85 86

- Koed Ellen** Lien 13 Tved 52 54 40
- Thomas rentier Zahns-gade 33 52 76 59
- J A tjener Hans Ludvigsvej 36 ... 52 12 18
- Koefoed Jørgen** fhv. sognepræst Alpe-
dalsvej 53 52 92 93
- Delta tandlæge Kløvervej 29 52 96 99
- Koerstz Jens** Carl Alfred Sundeved 18 52 98 13
- Poul Kobbelhøve 14 Strh. 52 25 57
- Gunnar overpostb. Egebk. 12 Tved 52 55 49
- Kofoed Irene** lærerinde Skovbog. 26 52 87 86
- Hardy repræs. Teglparken 13
Vonsild Vonsild 56 62 42
- Kolb Erich** slagteri-
arb. Olgasallé 8
Vonsild 52 16 81
- Kolde Bord** Det (Poul Nielsen) Konge-
brogade 11 52 17 74

Kolding**— Kolding Autohandel**

- (Ejnar Kjærhus) aut. Saab og BMW
forhdl. Haderslevvej 12 a ★52 06 44
- Ejnar Kjærhus pr. Ravnsbj. 29 52 32 31
- Direktør P Lindum priv. 52 32 76
- Repræs. Jan Breindal-Nielsen
priv. 52 78 33

— Kolding Autokølerfabrik

- Rudolph Gimm Østergaardsvej 7
omst. til priv. 52 77 35

— Kolding Autolæk A/S

- Lærkevej 14 52 41 10
- Auto-Ligbiler (L Koch) A. M. G. Friis-
vej 22 52 05 20

— Kolding Auto-Ophug

- Vejlevej 167—169 52 26 27

— Kolding Autopolstring

- (S Rasmussen og P Dam Nielsen)
Bellevuegade 19 52 82 10
- S Rasmussen priv. Vonsild 56 62 61
- P Dam Nielsen priv. 53 05 10
- Avis (se Jydske Tidende) ★52 33 33
- Bade- og Massagekl. Mazantig. 1 52 04 48
- Badmintonklub Østerbrogade 17.. 52 22 00
- Bager- og Konditorforening (formd.
C Th. Jørgensen) Katrinegade 23 52 38 79
- (kass. Ernst Becker) Dalbyg. 34 52 08 18

— Kolding Betonværk A/S

- Betonbestilling Havnen syd 52 31 88
- SF-stens bestilling 52 80 26
- Kontor Langdallund 1 ★52 53 11
- Ingeniør J Agerskov priv. 52 66 05
- Kørselsleder B Hansen priv. ... 52 98 94
- Billedskærereri (E Bønding) Piledams-
vej 15 52 59 36
- Boldklub Galgebjergvej 65 52 14 37
- Bremse- og Koblings-service Syd-
banegade 4—6 ★52 93 33
- Brevdueforeningen (036 Kolding)
Svinget 5 52 39 95

Kolding

- **Kolding Byggematerialeforretning A/S**
(Bela Invest A/S) Jernbaneg. 29 ★52 70 00
Lager: Jens Holmsvej 23
- Kons. Erik R Pedersen priv. 52 16 72
- **Bys El-, Vand- og Varmeforsyning**
El- og Varmeforsyn. Ålegården 1 ★52 63 22
- Vandforsyningen Stadionvej 45 ★52 63 22
- Forbrænding Kløvervej ★52 63 22
- Vandkraftcentralen Harte ★52 63 22
- Kontortid 8—16, torsdag 8—17,30,
lørdag lukket
- El-afdeling:**
- Ledn.mesteren priv. 52 24 33
- Install.mesteren priv. 52 82 36
- Afd.ing. priv. 52 69 27
- Vand-afdeling:**
- Maskinmesteren priv. 56 85 10
- Afd.leder priv. 52 03 73
- Varme- og forbr.afdeling:**
- Maskinmesteren (varme) priv. 52 23 37
- Maskinass. (forbr.anlæg) priv. 52 74 10
- Afd.leder priv. 52 42 01
- Forsyningsdirektør priv. 52 37 60
- **Børnehaveseminarium** (rektor Inger Jensen) Haderslevvej 36 52 35 65
- Praktiklederne 53 02 33
- Kontortid 13—14 undt. lørdag
- Praktikleder Lene Poulsen priv. Agård 55 32 23
- Praktikleder Anse Hamming priv. Rædersvej 24 52 49 52
- **Børnehjem** (forstanderinde Erna Eriksen) Tingvejen 6 52 10 85
- **Dampvaskeri A/S** Lykkegårdsv. 34 ★52 20 44
- **Dentallaboratorium** Slotsgade 3 52 98 52
- **Distriktstoldkammer** Havnen ★52 45 00
- Virksomhedskontrollen
Agtrupvej 2 a ★52 81 22
- Godsregistreringslageret
Esbjergvej 52 97 03
(se foran Off. kont., inst. o. l.)
- **Kolding Duplik**
H P Hansen Zahmsgade 38 52 34 11
- **Ejendomskontor** (Peter Mikkelsen)
Dannersvej 17 53 09 11
- **Kolding Eksportmarked**
Jens Holmsvej ★52 06 22
- V Lorentzen Drosselvej 8 52 06 22
- Forv. Aage Frydensbjerg Jovavej 3 52 66 21
- Bruno Petersen Ndr. Fælledvej 52 08 93
- Overassistent Bitten Hansen
Hertug Abelsvej 27 52 09 22
- **Kolding Elektromotor Reparation**
(Hans Jensen) Søndergade 30 52 21 51
- priv. 52 40 53
- **Elektronik** (K Bendz) Agtrupvej 40 52 86 88
- **El-Galvanisering** (Freddy og Johs. Kjær) Kongebrogade 14 52 39 38
- **Emballagefabrik** (Johannes og Jørgen Jensen) Seestvej 36 52 47 72
- Omst. til priv. Seest Bakke 28

Kolding

- **Erhvervsråd sekretariatet** Rådhuset ★52 18 00
- Sekr. cand. oecon. A Knudsen priv. Sdr. Bjært 57 23 05
- **Kolding Export-Kompagni**
A/S Jens Holmsvej ★52 20 66
- **A/S Kolding Exportslagteri**
Jens Holmsvej ★52 20 66
- Exportør Chr. Hesseldal priv. 52 36 11
- Exportør H E Hesseldal priv. 52 76 07
- Bogh. E Winkler Mikkelsen pr. 52 76 75
- Bogh. P Aaskov Jørgensen pr. 53 01 28
- Disp. P Sloth Petersen priv. 56 86 15
- Forv. Carl Franzmann priv. 52 76 57
- Assistent Hans Sloth priv. 52 92 74
- **Firma-Sport** (formd. Henning H Jensen) Havesangervej 6 52 72 62
- **Kolding Fiskeforsyning**
(Orla Vinding) Klostergade 12 52 11 73
- priv. Cyresvej 28 52 87 42
- **Kolding Flytteforretning**
(Rud. Jensen) Borgergade 13 52 04 10
- **Fodboldommerklub** (kampfordeler K Thygesen) Bjolderupvej 20 52 35 05
- **Kolding Folkebank**
se under Aktivbanken A/S
- **Kolding Folkeblad**
Sydjylland redaktion og ekspedition
Jernbanegade 35 ★52 20 00
- Redaktør P Givskov Christensen priv. 52 06 90
- Redaktør Frede Jørgensen pr. 52 19 93
- Forr.f. B Hasselager priv. 52 21 83
- Annoncechef Verner Schmidt priv. Sdr. Bjært 57 23 48
- Abonnementsinsp. Kr. Bonde priv. 52 74 47
- Driftsleder Poul Nielsen priv. 52 19 92
- Pressefotogr. P Thastum priv. 52 22 76
- **Kolding Foto**
(R Hartimmer) Jernbanegade 32 omst. til priv. 52 00 54
- **Kolding Fyrværkerifabrik**
(Helga Diedrichsen) Dyrehavevej 133—139 52 75 22
- Kontortid: 8—16
- Lørdag lukket hele dagen
- Direktør N P Johnsen priv. 52 76 50
- **Gasværk** Havnen nord ★52 54 11
- Kontortid 8—16, torsdag 8—17,30,
lørdag lukket
- Udenfor kontortid 52 54 11
- Målermont. Arne Mathiasen pr. 52 85 23
- Målermont. V Bæk-Sørensen pr. 52 17 52
- Malermont. H Jørgensen priv. 52 64 64
- Værkm. H Frederiksen priv. 52 57 91
- Driftsbest. G Borggreen priv. 52 50 12

Kolding

- **Go Kart Klub** (formd. Laurids Jensen) Holbergsvej 65 53 01 65
- **Godsregistreringslager A/S** Esbjergvej 52 97 49
- **Golf Club** (klubhuset) Emerholtsv. 52 37 93
- Bestyrerinde Edith Nielsen .. 52 80 15
- **Kolding Gulvmontering** (Erik Madsen) Cypresvej 3 52 99 12
- **Kolding Gummi-Import A/S** Haderslevvej 112 52 09 49
- — 52 09 50
- **Direktør Erik Brøchner Nielsen** priv. 52 01 66
- **Gross. Emil Brøchner Nielsen** priv. 52 09 49
- **Repræs. Børge Brøchner Nielsen** priv. 56 84 72
- **Gymnaslum Nikolajplads** 52 08 69
- **Inspektør og pedel** 52 19 72
- **Eleverne** 52 05 63
- **Gymnasiums Lærerkollegium** 52 33 84
- **Gørtler og Metalstøberl** (Walter Petersen) Olaf Ryesgade 2 52 12 72
- **priv. Marielundsvej 8** 52 65 21
- **Kolding Helsestudio** Østergade 17 52 72 73
- **Herreds Landbrugsforening** Niels Bohrsvej 2 ★52 78 66
- Kontortid 8—17, lørdag 8—12
- **Kolding Hobby** (K Moltrup) Søndergade 21 omst. til priv. 52 07 22
- **Hotel Kolding** Akseltorv 5 ★52 50 00
- **Husmoderforening** (formd. fru Ethel Lindberg-Nielsen) Gl. Kongevej 18 52 42 06
- **Fru Asta Lumbye Skolegade 10** 52 65 95
- **Hydraulik** (Erling Christoffersen) Industrivej 10 52 86 18
- **Højskole Nørremarksvej** 53 06 00
- **Kursister** (bedst mellem kl. 18,30—20) 53 09 24
- **Kolding Høvleværk** (Chr. Kronborg-Jensen) Havnen syd ★52 04 22
- **priv.** 52 08 97
- **Håndboldklub** (Tunney Knudsen) Nørregade 46 52 68 48
- Træffes fra kl. 8—17,30
- **Ildrætsforenings damegymnastikafdeling** (formd. Ida Langgaard) Fr. VII Vej 46 52 45 72
- **Ildrætsforenings fodboldafdeling** (Carl Petersen) Langagervej 17 Seest 52 10 38
- **Ildrætsforenings fodboldafdeling** (sekr. Stig Johansen) Rønneallé 15 52 16 39
- **Ildrætsforenings hal Tvedvej 20** .. 52 14 41
- — 52 33 17
- **Ildrætsforenings håndboldafdeling** (Rudi Stübner) Kringsvej 23 Bramdrupdam 56 82 58

Kolding

- **Ildrætsring** Valmuevej 14 52 06 54
- **Import Compagni A/S** chokolade- og sukkerv. en gros Dreyersvej 44 ★52 25 88
- **Kolding Isolering og Gulvbelægning** (John Meyer Jensen) Leck Fischersvej 21 52 60 82
- **Kolding Kafferisteri** (Arne Andersen) Langelinie omst. til priv. 52 14 00
- **Salgschef Viggo Lorenzen priv.** 56 83 37
- **Karosserifabrik** (Aksel Lauritsen) Trindholmegade Havnen syd omst. til priv. 52 33 30
- **kommunale Børnetandpleje Rende-banen 4A** 52 74 30
- **Tandreguleringsklinikken Rende-banen 4A** 53 09 19
- **Dyrehaveskolen Dyrehavevej 108** 52 49 07
- **kommunale Musikskole af 1968** (Bo Winther) Assensvej 10 52 42 27
- Træffes bedst 17—18
- **kommunale skoler:**
- Skoleforvaltningens kontor** — skole-dir. Nik. Nielsen, Alegården (9—13, torsdag tillige 13—17,15, lørdag lukket) ★52 92 33
- Skoledirektøren træffes som regel hv. skoledag 11—12, torsdag tillige 14,30—15,30
- **Alminde-Viuf fællesskole** — skole-insp. Svend Aage Nielsen (8—9) **Alminde** 56 12 25
- **Bramdrup skole** — skoleinsp. Aage Knudsen (8—9) 56 84 02
- **Lærerværelset** 56 80 42
- **Brændkjærskolen** — skoleinsp. frk. Elna Schou, Brændkj.g. (8—9) 52 23 48
- **Lærerværelset** 52 54 95
- **Skolebetj. Jul. H Lund priv.** .. 52 54 95
- **Dalby skole** — skoleinsp. V E Christensen (8—9) 52 23 59
- **Lærerværelset** 52 93 18
- **Dyrehaveskolen** — skoleinsp. Robert Gangelhoff, Dyrehavevej 108 (8—9) ★52 64 22
- **Lærerværelset** 52 71 49
- **Skolebetj. Henry G Jensen pr.** 52 71 49
- **Eltang centralskole** — skoleinsp. Anders Nielsen **Nr. Bjært** 56 50 16
- **Harte skole** — førstelærer R E Vilstrup (8—9) 52 93 08
- **priv.** 52 35 67
- **Lyshøj skolen** — skoleinsp. J Ther-kildsen, Lyshøj Allé Strh. (8—9) .. 52 31 46
- **Lærerværelset** 52 47 89
- **Skolebetj. P Thuesen priv.** 52 47 89
- **Parkskolen** — skoleinsp. Helge Ryttoft, Fynsvej 51 (8—9) 52 01 41
- **Lærerværelset** 52 45 05
- **Kurator E Gundtoft priv.** 56 84 90
- **Skolebetj. E Harly Andersen pr.** 52 45 05

(fortsættes)

Kolding kommunale skoler (fortsat)

- Riis Toff skole — skoleinsp.
Thorsten Østergård, Riis Toft (8-9) 52 20 24
- — Lærerværelset 52 68 53
- Skolebetj. Johs. M Hansen priv. 52 68 53
- Sct. Nicolai skole — skoleinsp.
G Slot, Svietorv (8-9) 52 01 08
- — Lærerværelset 52 21 09
- Skolebetj. Johan P Schmidt pr. 52 21 09
- Seest skole (8,15-9) 52 81 30
- — Lærerværelset 52 95 37
- Skolebetj. Ove Skov priv. 52 95 37
- Sdr. Bjert centralskole — skole-
insp. O Rørbæk Madsen (8-9)
Sdr. Bjært 57 21 40
- Sdr. Stenderup centralskole —
skoleinsp. K Kruse (8-9)
Sdr. Stenderup 57 10 39
- Sdr. Vang skole — skoleinsp.
frk. Karen Ryge, Søndervang (8-9) 52 05 41
- — Lærerværelset 52 37 43
- Skolebetj. Aage A Lauridsen pr. 52 37 43
- Vonsild sogneskole — skoleinsp.
P Clausen (8-9) Vonsild 56 60 65
- — Lærerværelset Vonsild 56 60 59
- priv. Vonsild 56 60 61
- Aalykkeskolen — skoleinsp.
J Bay Kristensen, Hans Ludvigsvvej
(8-9) 52 01 69
- — Lærerværelset 52 72 56
- Skolebetj. P Heisel priv. 52 72 56
- Skolepsykologisk kontor
Alegården (8-13) ★52 92 33
- Kolding kommunale Børnetand-
pleje Rendebanen 4A 52 74 30
- — Tandreguleringsklinikken
Rendebanen 4A 53 09 19
- — Dyrehaveskolen Dyrehave-
vej 108 52 49 07
- Kolding Kommunebiblioteker
Fredericiagade 1 ★52 16 33
- Hverdage 10-20 (sommer 10-19)
lørdag dog 9-13
- Udenfor åbningstiden: overbib-
liotekaren 52 11 31
- — vagtmesteren 52 11 63
- Overbibliotekar Thorkild Ham-
ming priv. 52 49 52
- Kommunes byggelegeplads og fritids-
hjem Junghansvej 16 52 42 19
- — Børnehave Esbjergvej 52 43 59
- — Børnehave Fr. VII Vej 52 49 03
- — Børnehave Haderslevvej 69 52 77 56
- — Børnehave Højvang Seest 52 91 73
- — Børnehave Kollektivhuset
Kløvervej 33 52 08 48
- — Børnehave Mariesminde Dalby . 52 97 35
- — Børnehave Palmeallé 52 40 13
- — Børnehave Sct. Jørgensgade 5 52 13 37
- — Dagplejeordning Agtrupvej 47 52 71 42
- — Fritidshjem Esbjergvej 52 75 01
- — Fritidshjem Fr. VII Vej 52 49 02
- — Fritidshjem Vifdam 45 52 21 18

Kolding

— Kolding Kommunes Hjemme-
sygepleje

- Rendebanen 2-4 ★52 18 00
- Kontortid 9-13, torsdag 9-17,30
- Oversygepl. fru Kirsten Mainz
Mosegårdsvej 16 Bramdrupdam .. 56 84 84
- Hjemmesygeplejersker i byområdet:
Telefontid 7-8
- Fru Kirsten Andersen Krathus-
vej 4 52 20 98
- Frk. Ingeborg Buhl Jensen
Haderslevvej 167 52 12 95
- Fru Beate Hansen Langager-
vej 33 Seest 52 86 21
- Fru Helene Hansen Brændkjær-
gade 80 52 64 73
- Frk. Ingeborg Lærke Clemens-
gade 29 52 17 58
- Fru Magdalene Møllerskov Han-
sen Kastanieallé 21 52 37 46
- Fru Gerda Ravn, Christoffer
II Vej 54 52 84 68
- Fru Margrethe Thomsen Haders-
levvej 74 52 37 39
- Hjemmesygeplejersker i omegen:
Telefontid 7-8
- Fru Annelis Bøwadt Rørbæk-
vej 2 Seest 53 10 34
- Fru Karen Horsted Østervej
Harte (tlf.tid. 7-7,30) 52 66 80
- Fru Kirsten Bank Nielsen
Gl. Bjært 53 pr. Bj. .. Sdr. Bjært 57 21 20
- Frk. Maria J Pedersen Strand-
vænget 35 Strandh. 52 72 36
- Kommunes Laboratorium Smede-
gade 14 52 86 78
- Kommunes Materialgård Smede-
gade 10 52 22 59
- — Smedeværksted Smedeg. 10 52 79 79
- — Tømrerværksted Smedeg. 10 53 01 55
- Kommunes Optagelsehjem Læs-
søgade 6 52 15 29
- Kommunes Plejebolig Skov-
parken 57 53 01 84
- Leder, oversygepl. Kirsten
Mainz priv. 56 84 84
- Kommunes Plejehjem Baldersvej 11 52 85 92
- — Køkkenet 52 53 79
- Kommunes Svømmehal og friluftss-
bad Hospitalsgade 52 63 58
- Kommunes Vuggestue Agtrupvej 47 52 32 09
- Kommunes Vuggestue Esbjergvej . 52 28 19
- Kommunes Vuggestue Palmeallé 10 52 40 35
- Konfektionsfabrik A/S Teglgårds-
vej 18 52 23 01
- Direktør Egly Sørensen priv.
Zahnsngade 2 52 40 36
- Kolding Kontor Service
Slagelsevej 16 52 87 77
- Kolding Kontorteknik
(W Ahlmann Olsen) Frydsvej 23.. 52 72 52

Kolding

- **Kolding Købmandsskole**
Sydjyllands Handelshøjskole,
handelshøjskoleafd. Tvedvej 7.. ★52 75 00
Kontortid: 8—16
Direktør Johs. Riis Pedersen træffes
efter aftale
 - Forst. P Nierhoff priv. 52 42 74
 - Skolebetjenten priv. 52 79 85
 - Kontorteknikskolen ★52 20 99
 - Specialkurserne ★52 20 99
- **Kolding Kølerfabrik**
Haderslevvej 149 52 48 68
- **Kolding Køle-Service K.K.S.**
ingeniørfirma (O E Matthiesen)
Sdr. Ringvej 6 og Seest Bakke 80.. 52 28 26
Omst. til priv. Rubinvej 13 Seest
 - Udstilling: Agtrupvej 79
 - Køletekn. J Matthiesen priv. .. 52 28 69
- **Kolding Lervare en gros**
(Jørgen Iversen) Vejlevej 159
omst. til priv. 52 02 65
- **Kolding Laane- og Diskonto-
kasse**
se under Aktivbanken A/S
- **Maskinsætter** (Henry E Pedersen)
Gråbrødregade 2 53 00 60
— priv. Skovgærdet 35 Dalby 53 00 32
- **Kolding mekaniske Kedel-
renseri**
(Kurt Hansen) Svalevej 23 52 44 81
- **Kolding Metalværk**
Metalvej ★52 84 88
— Fabr. Børge Sørensen priv. .. 52 34 47
— Kurt Sørensen priv. 53 01 54
- **Kolding Mini-Taxi**
Ndr. Ringvej 5 52 05 26
— — 52 98 99
- **Kolding Most & Frugtsaft A/S**
Tvedvej 69—73 ★52 11 88
— Fabr. P Hedemann priv. 52 97 00
- **Motorbådsklub** (fmd. Hans Knudsen)
Olaf Ryesgade 23 52 37 95
- **Møntvask** Markdanersgade 9 52 89 29
- **Kolding Nattevagt**
(D.F.V.S.) Vægtgården Mazanti-
gade 5 ★52 10 44
— Vagtinsp. J Duus Jørgensen pr. 52 18 08
— Vagtm. E Bau-Hansen
priv. Agård 55 31 73
— Vagtm. K Rasmussen priv. 52 38 08
— Vagtm. Romann Jørgensen priv. 53 03 42

Kolding

- **nordre Kollegium** Bakkevej 1 52 87 88
— Administration AAB ★52 53 44
— Vicevært A Rasmussen priv... 52 13 44
- **Kolding ny Auto-Opretning**
(Henning Olsen) Værkstedsv. 16.. 52 53 43
- **Kolding ny Betonvare-
fabrik A/S**
Vranderupvej ★52 15 77
— P C Madsen Grundtvigsvej 15 52 17 31
- **Kolding ny Bogtrykkeri**
(Ditlev Pedersen) Kongebrogade 21
omst. til priv. 52 21 13
- **Kolding Omegns Foderstof-
og Gødningsforening**
Havnen syd ★52 01 00
— Trælastafd. Lunderskov 58 50 09
— Forretn.f. A Hjaltelin priv.
Stranden 20 Rebæk 52 08 25
— Fuldm. P Flodgaard priv. 52 77 58
— Driftsleder K Thomsen priv. ... 52 76 55
- **og Omegns Frisør-Laug** (formd.
Chr. Hansen) Katrinegade 6 52 09 71
— priv. Dreyersvej 1 52 65 85
— (kass. K Skov) Haderslevvej 32 52 14 36
- **Omnibus-Selskab A/S**
Kontor: Vesterbrogade 46 52 07 08
Kontortid: 9—12, 14—15, lørd. 9—11
- **Kolding Oplands
Højspændingsforsyning**
Elvej 2 ★52 10 33
Kontortid: 8—16,30, undt. lørdag
— **Udenfor kontortid** ★52 10 33
— Driftsleder K Amstrup priv. ... 52 23 45
— Liniemester J Ovesen priv. 52 68 96
— Install.m. O Blume priv. 52 56 16
— Kabelmester Karl Filges priv. ... 52 80 57
— Ingeniør J Frederiksen priv. .. 52 28 48
— Direktør Hardy Olesen priv. .. 52 14 65
- **Kolding Oprydning**
(John Jensen) Lykkegårdsvej 89 .. 52 30 41
- **Orienterings Klub** (formd. N P
Pedersen) Svanekevej 10 52 80 78
- **Kolding Ostelager A/S**
Dieselvej 7 52 63 08
- **Pakhus Kompagni A/S** Havnen.. ★52 55 22
- **Perslennefabrik** (T Lange)
Søndergade 8 o. g. 52 07 43
— priv. Palmeallé 38 52 51 80
- **Kolding Pigearde**
Tøndervej 68 52 48 32
- **Kolding Plissé**
(Finn Hansen) Bellevuegade 8 53 02 28

Kolding

- **Porcelænsbrænderi** (Ellen Schulz)
Slotsallé 7 52 44 40
- **Kolding Radio Teknik**
(K Friis Jensen) Vejlevej 307
Bramdrupdam ★56 86 00
- **private Realskole** (B Christensen-
Dalsgaard) Langelinie 2—4 52 05 00
Kontortid kl. 14—15
— eft. kl. 15,30 Dyrehavevej 157.. 52 17 29
— Inspektør Aage Bjerrum Borg-
mestervangen 3 52 22 51
- **Kolding Rensecentral**
(Bent Kuntz) Højbjergvej 25 Seest 52 98 64
Se annoncen u/ Imprægnering
- **Kolding Revisions-Institut**
(E Rosenberg Jacobsen) Dalbyg. 15 52 11 02
- **Roklub Strandvejen** 52 25 49
- **Kolding Rustfri Stål**
(Kaj Pedersen) Seestvej 42 omst.
til priv. 52 94 60
- **Kolding Rutebilstation**
andelsselskab Mazantigade ★52 68 11
— Best. E Juul Knudsen priv. 52 22 12
- **Kolding Rør- & Stål-
konstruktioner A/S**
Vejlevej 179 53 07 07
— Efter kl. 17 K Peder-
sen Sdr. Bjært 57 24 42
- **Kolding Rådhus**
Akseltorv ★52 18 00
Kontortid 9—13, torsdag tillige
13—17,30, lørdag lukket
- Arkiv**
Belysningskontor
Boligkontor:
Ekspedition
do. for boligsikring
Boliginspektør
- Borgmesterkontor:**
Ekspedition
Kontorchef
Kommunaldirektør
Borgmester
- Brandinspektørens kontor:**
Alegården
Bygnings- og brandinspektør
- Civillforsvarskontor:**
Alegården
- Erhvervsråd**
- Folkeregister:**
Ekspedition
Ekspeditionssekretær
- Huslejenævn:**
Sekretær
- Indkøbscentral**
Kantine

(fortsættes)

Kolding

- **Rådhus** (fortsat)
- Kæmnerkontor:**
Bogholderi
Lønningskontor
Forsikringer
Belysningskontor
Hulkortkontor
Kasseekspektion
Kontorchef
Økonomidirektør
- Revision**
Rådhusbetjent
- Skattekontor:**
Jernbanegade 27
Skatteinspektør
Ekspektion
Kildeskatteafdeling
Skatterevision
Akseltorv
Arbejdsgiverkontrol
Fredericiagade 2A
Skatteråd
Ligningsafdeling
Kontorchef
Fredericiagade 4
Dødsbøbeskatning
Selskabsbeskatning
Munkegade 6
Ejendomsskattekontor
- Skoлеforvaltningens kontor:**
Alegården
Ekspektion
Skoledirektør
Skolepsykologer
- Social- og sundhedsforvaltningen**
Rendebanen 2—4
Børneværn
Socialrådgiver
Familievejledning
Hjemmehjælp og husmoderafløsn.
Omsorgsafdeling
Ledende hjemmesygeplejerske
Socialinspektør
Socialudvalgsformand
Sekretariatsleder
Nytorv 2—4
Forsorgsafdeling
Pensionsafdeling
Dagpenge/Sygesikringsafd.
Børnetilskudsafdeling
Børnebidrag
Kontorchef
- Teknisk forvaltning:**
Alegården
Teknisk sekretariat (ekspektion)
Vej- og færdselsafdeling
Kloak- og havneafdeling
Entrepregrafdeling
Byplankontor og parkvæsen
Bygningsinspektoratet
Boligkommissionens kontor
Regnskabsafdeling
Indkøbsafdeling
Teknisk direktør
Teknisk udvalgsformand
Sport- og parkudvalgssekretariat
- Udvalgsværelser**

(fortsættes)

Kolding

— Rådhus (fortsat)

Vestibule**Nat-gennemstillinger:**

Må kun drejes efter kl. 16,30, torsdag

efter kl. 18 og lørdag efter kl. 12:

Arbejds giverkontrol 52 11 85

Boligkontor 52 12 27

Borgmesterkontor:

Kontorchef 52 18 27

Kommunaldirektør 52 18 69

Civilforsvarsinspektør Alegården .. 52 10 89

Ejendomsskattekontor Munkegade 6 .. 52 13 29

Folkeregistret 52 13 16

Kantinen 52 16 47

Kæmnerkontor:

Ekspedition (Rådhuset) 52 18 00

Økonomidirektør (Adelgade) ... 52 15 78

Rådhusbetjent priv. Heimdalsvej 57 .. 52 55 93

Skattekontor:

Kildeskat — Jernbanegade 27.. 52 13 89

Revision — Fredericiagade 2^e .. 52 13 46

Kantinen — Fredericiagade 2. . 52 16 52

Skoleforvaltningen:

Direktøren — Alegården 52 92 33

Viceskoleledere 52 90 28

Ingeniør 52 91 14

Skolepsykologerne, sekretær .. 52 99 87

Socialforvaltningen:

Nytovr 2—4 — Pensionsafd. . . 52 16 35

Nytovr 2—4 — Kontorchef 52 19 49

Rendebanen 2—4 — Børneværn .. 52 13 68

Rendebanen 2—4 — Socialinsp. 52 10 14

Teknisk forvaltning:**Alegården**

Sekretariat 52 11 60

Vej- og færdselsafdeling 52 12 90

Direktøren 52 15 45

Vejassist. A Skeem 52 14 91

— Saff Tvedvej 69—73 ★52 11 88

— **Kolding Salaffabrik A/S**

C. F. Tietgensvej 8 ★52 28 44

— Salgschef K Jess Christensen

priv. **Vejstrup** 57 40 71

— Salgskons. Anker Heinsen

priv. **Vejstrup** 57 41 62

— Disp. Kaj Hansen priv. 56 86 69

— **Sejlkub** Dokvej 1 Nordhavnen ... 52 63 63— **Seminarium** Dyrehavevej 116 ... ★52 66 77

(14—15 undt. lørdag)

Inspektøren træffes tirsdag og

torsdag 8—9

Praktiklederen træffes mandag,

onsdag og fredag 8—9

— Seminarirektor Carl Clausen

priv. Koldingbjerg 44 52 34 09

— **Smørrebrød** Blæsbjerggade 10 .. 52 15 26— **Spædbørnehjem** »Fuglehøj« Dyre-

havevej 101 52 32 37

— **Stadion** Markus Allé 30 52 19 18

— — 52 27 68

— — 53 02 47

— **Stempelfabrik** Søndergade 20 52 07 18— **Stigefabrik** (B H Mikkelsen)

Vejlevej 138 52 04 63

— priv. 52 88 06

Kolding— **Kolding Strømpfabrik A/S**

Hollændervej 12—14 ★52 22 11

Efter kontortid: Fabrikken 52 27 90

Portner 52 25 59

Værkfører 52 22 11

— Direktør Richard Hansen priv. 52 22 37

— **Stænkvingefabrik** (Adolf Hyla)

Engen 8 Tved 52 30 66

— Henning Hyla Alpedalsvej 8 ... 52 98 09

— **Svømme Klub** (næstformd. Jørgen

Eriksen) Søgade 26 52 51 31

— **Kolding Sygehus**

Sct. Jørgensgade 47 ★52 22 88

— Funktionærboliger udenfor Syge-

huset (Engstien, Utzonsgade og

Skovbrynet) ★52 60 88

Besøgstid 16,00—17,00 samt

tirsdag og fredag 19,00—19,30

— **Tanktransport** (K E Kruse)

Enghavevej 7 Bramdrupdam ★56 84 44

— priv. Strandbakken 11 Rebæk .. 52 53 99

— Bogholder V Thuesen priv. ... 52 51 62

— **Kolding Taxa**

Ejlersvej 12 ★52 15 00

— **Tekniske Forretning** (Fr. Flintholm)

Haderslevvej 78 52 22 60

— — 52 19 04

— **Kolding tekniske Skole**

(forst. J P Madsen) Vesterbrog. 6 ★52 07 99

Kontortid 9-12, 14-16, lørd. undt.

— Skolebetj. Sigurd From priv. ... 52 04 49

— **Tennisklub** Ndr. Ringvej 52 06 86— **Tjenerforening** (kass. Karl Jensen)

Bakkevej 21 52 20 64

— (Formd. Erik Andersen) Bjerg-

gade 14 52 88 65

— **Transporten** (Adolf Hyla) Engen 8

Tved 52 30 66

— Chauffør Henning Hyla Alpe-

dalsvej 8 52 98 09

— **Trikotagefabrik A/S** (Erhardt Kri-

stensen og Chr. Houe) Nr. Bjert-

vej 8—10 ★52 62 33

— Fabr. E Kristensen priv. 56 85 42

— Dir. Chr. Houe priv. **Nr. Bjært** 56 51 33— **Tryk** (Bjarne R Jensen) Kikken-

borgvej 23 52 20 20

— **Kolding Trælasthandel A/S**

kontor og lager C. Müllersgade 32 ★52 73 33

— Direktør Carl Larsen priv. ... 52 79 64

— Prokur. Henning Rix priv. 52 73 51

— Forv. B Lundberg Ovesen priv. 52 66 49

— **Kolding Uge-Avis**

(Jydske Tidendes Trykkeri A/S)

Jernbanegade 46—52 ★52 33 33

— **Ungdomsklub af 1958** forsamlings-

bygningen Snerlevej 52 53 48

— Leder Viggo Bahr priv. 52 35 01

— **Ungdomsskole** (skoleinsp. T Lai

Pedersen) Fabriksvej 22 52 72 69

— Skolegade 2 52 81 51

— priv. Brynet 56 Bramdrupdam . 56 80 80

Kolding

- Villahandel Dyrehavevej 27 52 61 61
 — — — — — 52 76 48
 — Vognmandsforenings kørselskontor
 Sydbanegade 26 ★52 73 22
 — Vuggestue (Birgit Laursen) Skole-
 gade 12 52 21 97
 — **Kolding Vægtfabrik**
 (Ib Lauridsen) Alpedalsvej 39 52 68 67
 — Værktøjsfabrik (A Christensen)
 Agrupvej 56 omst. til priv. 52 15 30
 — **Kolding Yachtværft**
 salg og service: Nordhavnen ★53 02 00
 — Produktion: Ellehammervej 53 12 00
 — Ægcentral Tøndervej 10 52 74 41
Koldingegnens Maskinstation
 (H Hansen) Agrupvej 191 52 58 20
 Træffes bedst 7—8
Koldingfjordskolen Strandhuse 52 05 13
 — — — — — 52 07 35
 Kontortid 8,15—16,00 undt. lørdag
 — Eksternatskolen 52 04 44
 Kontortid 8,00—12,00 undt. lørdag
 — Ungdomsskolen 52 05 13
 Kontortid 8,00—12,00 undt. lørdag
 — Plejeafdelinger 52 08 56
 — Personaletf. — ungdomsskolen 52 53 19

Koldinghus— **Margarinefabriken****Koldinghus**

- Grønningen 17 52 14 07
 — Civiling. Per Beck Jensen priv. 52 03 16
 — Margarinem. Børge Skov priv... 52 91 99
 — Sløt kontoret 52 25 02
 — Magister Sigv. Skov priv. 52 07 63

Koldvulk A/S

- Ambolten 15 ★52 81 33
 — N Dahl Mikkelsen priv. Tved 52 58 78
Kollerup E Fynsvej 60 52 06 50
Kolster A M fru pension Fredericia-
 gade 32 52 61 17
 — priv. 52 99 47

Kommunale kontorer Rådhuset

se under Kolding Rådhus

Kommunebiblioteket

se under Kolding Kommunebiblioteker

KO-MO Kontor-Monferingen Kloster-

gade 16 ★52 72 22

Konfektionslageret (skræderm. Sv. EOlesen) Jernbanegade 10 omst. til
priv. 52 34 41**Kongehuset Brinken 9 52 61 05****Kgl. Brand's Agentur (assur. J Herman**Pedersen) Jernbanegade 23 omst.
til priv. 52 08 40**Kongreshallen (Kolding Firma-Sport)**

Højskolevej 52 87 37

Kongshede I J børnehavelærerinde

Rudevej 11 Seest 52 30 09

Kongsted Kaj kordegn Vejlevej 26 53 04 59**Konstantin-Hansen E ingeniør P. Lind-**

bæksvej 3 Strandhuse 52 25 34

Koopmann Bertha Violvej 7 52 90 61**Koops Harriet Sdr. Havnegade 2 52 88 43****Korsbø P Tøndervej 27 52 10 41****Korsgaard Jens Chr. mekan. Sunde-**

ved 16 52 24 23

— **H Harboe uddeler Dreyersvej 42 .. 52 17 19****Korsholm Niels Jørgen bogholder**

Bjergbyvej 83 Seest 52 39 58

Korspang E Snerlevej 58 52 23 51**Kosangas Depot**

Haderslevvej 121 52 41 14

Kosmorama Østergade 24 52 15 10

— Billetbestilling fra kl. 18,00 .. 52 15 10

— Kontor 52 10 53

— Direktør Jens Eeg priv. 52 29 91

Krab Else Svendborgvej 1 52 99 07— **Andreas Hansen gårdejer Bram-**

drupdam 56 82 48

Krafsig Anna fru Ingridsvvej 23 52 96 73**Kraft Beth Skovparken 5 53 09 67**— **Carla fru Ottosgade 23 52 68 12****Krag Richardt Snekpevej 18 52 90 08****Kragelund K L pens. Dyrehavevej 8. 52 02 48**— **Niels Peter Bjerg repræs. Nørre-**

led 32 Bramdrupdam 56 84 42

Kragh N H murerm. Zahnsgade 14 .. 52 37 81**Kragholm S fru Fredericiagade 8 52 15 05****Kramer Henry betonarb. Musvitvej 8 53 06 52****Krarup Brita kontroltf.inde villa Hasle**

Ndr. Ringvej 72 52 15 06

Krat Harald ingeniør Brinken 4 52 48 87— **Ingemann maskinchef A. L. Johan-**

sensvej 14 52 52 27

— **Jørgen murerm. Sønderborgvej 13 52 78 47**

— Byggepl. 52 13 83

— **Viggo murerm. Seestvej 46 Seest 52 47 57**— **Elfrida pensionist Grundtvigsvej 20 52 96 92**— **Gunner repræs. Snerlevej 24 52 66 29****Krautwald Knud Erik direktør, ingeniør**

Bramdrupvej 26 Bramdrupdam ... 56 82 21

Kremmling R S fhv. skomagerm.

Fr. VII Vej 46 52 31 84

Krenk— **J. Krenk**

ingeniørfirma, varme-, ventilations-

og sanitetsanlæg Fredericiag. 14 ★52 33 44

— Civiling. G Krenk Frede-

riciagade 14 52 33 44

— B Bossen Jovavej 11 52 38 86

— Montør Sv. Aa. Bertelsen 52 03 43

— Montør Johs. Mäkinen 52 25 03

Krestensen— **Anna Krestensens****Tandteknik**

v. K R Kjeldsen Haderslevvej 8

omst. til priv. 52 04 65

Krigslund Dahl Koldingbjerg 18 52 97 94— **Egon værkfører Langagervej 22**

Seest 52 34 34

Kriminalpolitiet

(se foran Off. kont., inst. m. v.)

Kring Hans Erik blikkensl. Bjergby-

vej 16 Seest 52 99 51

— **Dagmar fru Borgergade 8 53 06 10**— **Hans kass. Bjergbyvej 16 Seest .. 52 30 24**— **Chr. kioskejer Dalbygade 13 52 13 22**— **Ingeborg A pens. Agrupvej 105.. 52 81 72**

Krintel Tom styrmd. Nørreled 17 Bramdrupdam	56 84 92
Kris Grete fru fabr. »Reden» H. C. Petersensvej 6	52 38 20
Kristeligt Folkeparti (formd. Kaj Kong- sted) Vejlevej 26	53 04 59
Kristensen Allan Blæsbjerggade 2	53 03 55
— Anna Bramdrupvej 6 Bramdrupd.	56 81 69
— Dagny Harte	52 46 77
— E Voss Søgade 36	52 83 45
— M K Hejborg Piledamsvej 16	52 59 37
— Sigurd Volmersvej 5	52 29 42
— W B Kn. Hansensvej 13	52 90 86
— s Hans Effff. (Poul Jensen) advokat Jernbanegade 21	★52 39 77
— Kaj H arbmd. Brændkjærgade 70.	52 96 91
— Preben assist. Harths Allé 2	52 24 65
— Gunner chauffør Palmeallé 7	52 53 16
— Hans P chauffør Snerlevej 6	52 19 16
— Sv. E chauffør Fr. VII Vej 46	52 33 96
— Inger (Lund) damefrisør Chr. Bergs- vej 1	52 69 60
— Børge dir. Stranden 44 Rebæk ..	52 11 89
— V direktør Lerbjergvej 57 Seest. ..	52 21 54
— Dora ekspeditrice Utzonsgade 26. ..	52 37 35
— E fabrikant Brynet 44 Bramdrupd.	56 85 42
— Gunnar Hedegaard fabr. Sct. Jør- gensgade 7	52 71 31
— Karl farvehdl. Kongebrogade 83.	52 14 60
— Karl former Thyrasvej 1	52 91 08
— Hugo forretn.f. Bramdrupvej 18 Bramdrupdam	56 82 87
— Sv. forretn.f. (Malernes Andels- selskab) Utzonsgade 40	52 21 36
— Inger Deleuran forst.inde Dalby- gade 59	52 28 46
— Sv. Aa. Balle fotohdl. Thurasvej 4 ..	52 48 11
— Christa fru Eliassensvej 60	52 81 03
— Dagny fru Seest Bakke 43	52 83 70
— Dora fru Borthigsgade 6	53 01 48
— Gerda fru Vesterbrogade 7	52 12 57
— Helga fru Ndr. Ringvej 35	52 71 39
— Lis Bech fru Strandvænget 7 Strh.	52 39 30
— Edith frk. fhv. fuldm. Fynsvej 77. ..	52 05 07
— Svend O fyrbøder Egtvedvej 7 ..	52 20 57
— Gunnar grdejer Dalbygård Dalby.	52 95 04
— Svend inseminør Chr. Bergsvej 1 ..	52 77 34
— Edv. inspektør Fjordvej 4 Strh.	52 34 44
— Poul Jørn insp. Slotssøvejen 20 ...	53 03 35
— K P kirkebetj. Harte	52 75 63
— Alf klarerer Brændkjærgade 70 ..	53 11 07
— Anita kons. Thyrasvej 27	53 09 53
— Kaj kriminalass. Fr. VII Vej 10.	52 15 35
— Rasmus krim.ass. Kastanieallé 55 ..	52 31 72
— Frode Johs. lagerchef Skadevej 3 ..	52 39 61
— Jørgen lærer Brynet 7 Bramdrupd.	56 85 73
— Peder Søndergaard lærer Kingo- vej 12	52 81 50
— Ib malerm. Gormsvej 14	52 88 20
— Erland maskinarb. Sdr. Havneg. 10 ..	52 86 98
— Edvard montør Brunebjerg 29	52 27 32
— Hardy H overassist. Bellahøj- parken 64 Seest	52 39 82
— K G H overlærer Tvedvej 54	52 50 74
— Jøn overmek. Hertug Abelsvej 69.	52 68 61
— Iver overmont. Vejlevej 322 Bram- drupdam	56 81 19
— J pensionist Tvedvej 139	52 50 93
— Vilh. pensionist Tøndervej 3	52 90 02

Kristensen

— Niels portner Kløvervej 15	52 94 81
— M propr. Dalbygård Dalby	52 58 06
— P Merklinger repræs. Platanallé 7 Bramdrupdam	56 84 57
— Otto sadelm. Oehlenschlägersv. 22 ..	52 69 57
— Jørgen B salgschauff. Palmeallé 22 ..	52 51 97
— Niels J salgsinsp. Højervej 10	52 84 30
— Holger R slagter Christoffer II Vej 31	52 12 46
— Alf B speditør Hertug Abelsvej 29 ..	52 79 61
— Agnes fru stiftsfuldm. Baldersvej 11 ..	52 78 57
— Jørgen F tekn. assist. Nørreled 42 Bramdrupdam	56 85 57
— Johan typograf Kingosvej 13	52 62 98
— Karl typogr. A. D. Burcharths v. 17 ..	52 31 19
— Ejnar tømrer Stubdrup	52 88 74
— Magnus tømrer Fr. II Vej 28	52 88 91
— Jørn Bech tømrem. Brændkj.g. 70 ..	52 75 28
Værksted: Låsbygade 21	
— Aage viceskoleinsp. Vesterallé 30 Strandhuse	52 42 51

— Thomas Kristensen

værktøj for metalindustrien Haderslevvej 75	52 65 40
Omst. til priv. Carl Plougsvej 9	

Kristiansen Jens M bankassistent.

A. D. Burcharthsvej 29	52 84 10
— Verner chauffør H. C. Andersens v. 3 ..	52 85 83
— Jørgen Kirk kem. civiling. Virkelyst Soneberg	56 83 76
— K G direktør Haderslevvej 100 ...	52 54 75
— O faglærer A. D. Burcharthsvej 21 ..	52 47 86
— L forpagter Højrupgård Seest	52 47 53
— Klara fru Sct. Knudsvej 24	52 44 83
— S J gartner Broagervej 26	52 26 82
— Svend købmd. Fredensgade 1	52 07 59
— Finn politibetj. Kikkenborgvej 28. ..	53 01 03
— Kurt slagteriarb. Haderslevvej 148 ..	52 50 50
— Jens Peter snekker Kærmindevej 34 ..	52 95 39
— Harry Chemnitz socialrådgiver Skovly 1 Tved	52 56 31
— Otto N Snebjerg tekstilarb. Palme- allé 2E	53 07 76
— Jørn V tif. overmek. Hammersvej 20 Bramdrupdam	56 80 53
— Svend ungdomskons. Bjergbyvej 39 Seest	52 13 51
— H P vagtm. Henrik Thorningsvej 86 ..	53 07 12
— Alfred vognmd. Tøndervej 76	52 74 93

— K. G. Kristiansen A/S

værktøjs- og plasticfabrik Haders- levvej 100	★52 05 99
--	-----------

Kristinesminde Herrefrisør (K Lund)

Lykkegårdsvej 47	52 24 02
------------------------	----------

Kristoffersen N E arbejdsmd.

Vranerup	52 90 26
----------------	----------

Kriswork, Briar Pipe Trading (Kriswill

pibefabrik) Sdr. Ringvej 44	★52 30 55
— Fabr. fru Grete Kris priv. »Reden» H. C. Petersensvej 6.	52 38 20
— Forretn.f. Jens E Kris priv. Dons pr. A.	Agård 55 31 31

Krog E eksp.sekr. Haderslevvej 32..	52 31 53
— Nancy fru Dalbygade 11	52 22 14
— Rigmor frk. Tvedvej 143	52 20 16
— Hans J A salgschef C. Plougsvej 32	52 15 66
— H G J værkm. Fr. VII Vej 30	52 91 09
Krogager B P assist. Liljevej 10	52 73 97
Krogh Helga Haderslevvej 75 B	52 78 74
— Svend Aage Kongehusvej 28	52 96 28
— P W afd.leder Nørreled 21 Bramdrupdam	56 86 65
— Fr. ekstraarb. Fynsvej 137	52 61 15
— Harry forretningsf. Kingosvej 18..	52 24 25
— Dagny fru Snerlevej 12	52 91 94
— Elna fru Cypresvej 24	52 85 16
— Erna fru Fynsvej 60	52 03 28
— Hansa fru Fredericiagade 34	52 63 74
— Bent karetmager (Harte Karosseri-forretning) Cedervej 28	53 01 34
— Lillian kontorass. Grundtvigsvej 24	52 57 47
— reklame & marketing Jernbaneanegade 6	★52 26 22
— priv. Nørreled 20 Bramdrupdam	56 80 31
— Per reklamechef Skovparken 69 ..	53 07 93
— Verner Goral repræs. Svendborgv. 7	52 59 80
— Erik restaur. Romerparken 1	52 91 29
— Charles A sadelm. Bjerggade 39..	52 20 53
— Chr. salgschef Rørbækvej 19 Seest	52 41 60
— Richard slagteriarb. Rylevej 35 ..	52 30 81
— Aksel vognmd. Svalevej 29	52 46 69
Krognes K maskinassist. Billundvej 5 Seest	52 74 10
Krogsgaard C Utzonsgade 26	52 38 18
— K børneekvip.hdl. Østergade 12—14 omst. til priv.	52 43 60
— Ketty overassist. Henr. Thorningsvej 84	52 42 18
Krogshave K lærer Drosselvej 4	52 73 37
Krohn Bent hdl.smd. »Lindegård« Lilballevej Bramdrupdam	56 83 79
— U ing. Bjergbyvej 75 Seest	53 06 68
Kromann-Rasmussen Elisabeth exam. afspændingspædagog Grønholdtgrd. Mosevej	52 93 26
Kronborg Dagmar fru Strandvejen 23	52 02 85
— Meta fru Nørregade 1	52 44 50

— Kronborg Frugt

frugt en gros Gartnerhallen Vejlevej 159	★52 43 77
— Poul Müller priv. Cypresvej 28	52 43 77
— Hans P Hansen priv.	52 92 40

Kronborg-Jensen

— Ellen Kronborg-Jensen

statsaut. ejd.mægl. Kongebrog. 67	52 16 60
— Sommerb. Bjært Str. Sdr. Bjært	57 24 27

Kronborg-Jensen Chr. (Kolding Høvlværk) Havnen syd	★52 04 22
— priv.	52 08 97

— Rich. Kronborg-Jensen

tømrer- og snedkerm. Dalbyg. 37	52 03 48
Omst. til priv. Kongebrogade 67	

Krone Møbler

Haderslevvej 16	52 62 75
Kronhøj H G Brændkjærgade 66	52 23 66
Kronow P E repræs. Skovly 54 Dalby	52 38 11

Kruhl Oda fru Fr. VII Vej 6	52 53 46
Krull-Hansen Jess A Bytoften 2	52 38 78
Kruse J A A. D. Burcharthsvej 25	52 01 45
— Hansen Chr. cigar- og fotohandel Haderslevvej 27	52 31 94
— Ellen lægeaut. fysioterapeut Alykkegade 1	52 04 69
— Lilly fru kontorass. Volmersvej 1	52 55 16

— Kruses Køreskole og Udlejningsvogne

(Hans Kruse) Ndr. Ringvej 61	52 03 19
------------------------------------	----------

— Søren Kruse's Køreskole

Haderslevvej 62	52 96 62
— Thorkild vejformd. Bakkevej 19 ..	52 70 04
— K E vognmd. Strandbk 11 Rebæk	52 53 99
— Laurids vognmd. Borthigsgade 28	52 34 76

Krustrup Henning civiløkonom Strandvejen 22	52 99 21
--	----------

Kryger Frida fuldm. Læssøegade 33	52 28 10
--	----------

Krüger Albert Kongehusvej 7	52 08 77
--	----------

— Fr. artist Piledamsvej 8	52 94 23
---	----------

— Carl fabr. Haderslevvej 82	52 74 51
---	----------

— Ane M ps. overlærer Bjergbyvej 6 Seest	52 83 21
---	----------

— Otto tivoliejer Brændkjærgade 10	52 30 67
---	----------

— R tivoliejer Munkensdam 13	52 61 63
---	----------

Krøller Hans & Co. slagteriprodukter Jens Holmsvej	★52 08 66
---	-----------

— Direktør Hans Krøller priv.	
---	--

Ndr. Ringvej 79	52 22 10
-----------------------	----------

— Prokurist Allan Krøller priv.	
---	--

Ndr. Ringvej 79	52 22 10
-----------------------	----------

Krørgaard Margrethe pens. Kralundsgade 3B	53 03 49
--	----------

Krøyer Karla fru Fr. VII Vej 4	52 17 41
---	----------

Krøyer-Nielsen J forr.f. Skolevænget 9 Strandhuse	52 70 96
--	----------

Kuhrt Hermann automek. Fr. VII Vej 22	52 86 68
--	----------

Kuijt H C ing. Strandbk. 3 Rebæk ..	52 82 91
--	----------

Kulforsyningen

Lauritz Larsen & Co.

olie — olielager Søndergade 10 ..	★52 66 66
-----------------------------------	-----------

— Erik Larsen pr. Heimdalsv. 26	52 02 84
--	----------

Kulmbach Børge typogr. Hans Becksvvej 5	52 94 03
--	----------

Kunstforeningen (formd. civiling. K E Reddersen) Hammersvej 14 Bramdrupdam	56 81 48
---	----------

Kuntz H maskinarb. Mosevej 18	52 16 86
--	----------

— Bent rensecentralejer Højbjergvej 25 Seest	52 98 64
---	----------

Se annoncer u/Imprægnering	
----------------------------------	--

— Flemming typograf Elmevej 21 ..	52 63 67
--	----------

Kvickly

Nytør 1	★52 91 11
---------------	-----------

Kvik Hæle-Bar Service A/S Søndergade 8	52 22 32
---	----------

Kvindelig Arbejderforbund (formd. fru I M Lauritsen) Nelliikevej 4..	52 74 53
---	----------

— (kass. fru Martha Hvidmann)	
-------------------------------	--

Åbenråvej 18	52 76 83
--------------------	----------

Kyhn Astrid fru Kollinsgade 25 52 45 59
 — N murerm. Smedegade 9 52 31 49
 — Byggepl. Skovvangen 52 59 42
 — Byggepl. Lejerbo 52 38 74
 — priv. Eliassensvej 41 52 67 87
 Kylling A frk. Kløvervej 17 52 83 36
 — E overlærer Roskildevej 4 52 82 21
 Kühlmeier Edith og Elmer Riis Toft 11 52 98 95
 — Jens Plejhjemmet Baldersvej ... 52 10 03
 — Svend husmd. Stubdrup 52 60 91
 — Th. kreaturhdl. Hostrupsvej 30 .. 52 19 73

— Spedition Kühlmeier

Vejlevej 159 ★52 34 88
 Lager: Dieselvej 8
 — Erik Kühlmeier priv. Heimdals-
 vej 47 52 22 17
 — K Fromsejer priv. 52 30 90
 — B F Christiansen priv. Vejstrup 57 44 88
 Kühne Meta fru Hostrupsvej 38 52 86 73
 — Otto smed Taubersvej 13 52 95 06

Kæmnerkontoret

se under Kolding Rådhus
 Kærsgaard Børge værkf. Dalby 52 80 08
 Kærsted I K sygepl. Domhusgade 2 .. 52 69 44

Kæraa

— Leo Kæraa

(Kim Kæraa) exam. prak. tandtekn.
 Østergade 7 52 63 78
 — priv. Skolevænget 11 Strh. 52 72 50
 Kæstel K civiling. Trapholtparken 22
 Strandh. 52 27 06
 Købke Robert Romerparken 9 52 86 55
 — A M fru Tvedvej 129 52 72 23

Købmandsforeningen for Kolding og
 omegn (Arnold Pedersen) Låsby-
 gade 111 52 78 93

Købstædernes alm. Brandforsikring
 (branddir. Søren Nissen) Ejlervej 6 52 15 79

Køhrsen Verner typograf Solkroen 12
 Alpedalen 52 96 01

Kølle P fru Jovavej 6 52 44 59

— Aage lærer Påbyvej 1 Bramdrupd. 56 80 33

— E provisor Utzonsgade 30 52 54 28

Køthe N montør Oehlenschlägersv. 5 52 66 23

Kaad Inge økonoma Karen Blixens-
 vej 19 53 08 21

Kaae Sv. Aa. ing. Tjørneallé 5 Bram-
 drupdam 56 83 52

Kaalund

— Kaalunds Fabriker A/S

Dyrehavevej ★52 56 00
 Kaas H bygn.konstr. Ewaldsvej 3 52 47 41



L.A. Radio og TV døgnservice (Leif
 Andersen) Sønderholmsvej 16
 Bramdrupdam 56 87 70

Labæk Knud konsulent Drammenvej 3 52 74 76

Ladegaard Lissi Junghansvej 13 52 39 88

— N ing. (M. af I.) Fynsvej 3 52 10 55

— O overmontør Snerlevej 21 52 41 52

— Johs. politiastr. Skovhøj 32 52 32 11

— Nico sygepl. Bredevej 34 Seest ... 52 83 12

— Jensen N P værkfører Thurasvej 8 52 93 86

Ladekarl C og Poul Frees advokat

Helligkorsgade 22 ★52 45 88

— C Ladekarl priv. Heimdalsv. 39 52 49 79

Ladekjær

— Harald Ladekjær

kolonial- og delikatessforretning
 Fynsvej 48 52 76 10

Lady Look Kjøleshop

Helligkorsgade 4 52 14 28

Lage Ingv. Henr. Rantzausvej 10 52 18 40

— Oluf Andersen Vangen 1 Tved .. 52 64 45

— Lage Autolakering

(N F Petersen) Industrivej 10 52 48 55

— Lis og Ejner (Mai-Salonen) Adelg. 8 52 18 21

— Anna fru Seest Østerskov 52 89 21

—'s Grillbar (C P Lage) Haderslevvej 6 52 65 31

— Peter gårdejer Chr. IV Vej Dalby 52 58 68

Lageri Meta fru Ndr. Ringvej 23 52 97 24

Lagoni Ulla fru forretn.f. Opalvej 25

Seest 52 20 10

— Iver fuldm. Opalvej 25 Seest 52 42 36

Lamax Autoskræderiet Agade 1 a ... 52 36 67

Lambert Ole adjunkt cand. mag.

Nyhegnet 8 Tved 52 51 42

Lambæk Inger fru Kn. Hansensvej 42 52 02 75

Lamp W B telekontroll. Ravnshøj 28 52 86 16

Landsbygningernes Brandforsikring

Jernbanegade 32 ★52 66 88

Landgrebe Poul diakon Bekkasinv. 39 52 01 07

Landmandsbank

— Den Danske Landmandsbank

Nytorv 1 ★52 18 88

— Akseltorv afd. Akseltorv 8 .. ★52 65 00

— Kolding-Nord afd. Palmeallé 2 ★52 65 33

— Bramdrupd. afd. Vejlevej 334 ★56 85 11

Eksp.: 9,30—15,30

Fredag tillige 17—19

Lørdag lukket

Landsforbundet af Væntøreforeningen

Kolding afd. (formd. S Viby-Jensen)

Østervænget 5 Vonsild ... Vonsild 56 62 25

Landsforeningen af kronisk Syge

(formd. Henning Mortensen) Skov-

parken 65 52 87 15

— (kass. Otto Nielsen) Violvej 21 52 45 18

Landsøkonomiske Regnskabsinstitut Det

Dyrehavevej 107 52 82 13

Lange Elna Brøndum Agrupvej 107 52 91 05

— H P fabriksarb. Thorbjergvej 5 .. 52 91 69

— Hans folkepensionist Violvej 19 .. 52 75 02

— T (Kolding Persienefabrik)

Søndergade 8 o. g. 52 07 43

— priv. Palmeallé 38 52 51 80

— Svend repræs. Skovly 8 Dalby 52 82 25

— Holger sukker-chokoladearb. Zahns-

gade 36 52 48 39

— Sigrid sygepl. Tvedvej 133 53 07 21

Lange

- **Langes Tandteknik**
Dreyersvej 53 52 29 87
Træffes 9—17, dog onsdag
og lørdag efter aftale
- Langeberg Kurt V** salgssing. Vester-
allé 32 Strh. 52 98 31
- Langgaard Ida** formd. Fr. VII Vej 46 52 45 72
- **Flemming** ingeniørfirma Trapholt-
parken Strh. ★52 80 11
— **Civiling. Flemming Langgaard**
priv. 52 87 01
- **Astrid** sygehj. Frydsvej 3 52 96 93
- Langhoff Johs.** assurandør Skov-
parken 103 52 55 25
- **Aage** direktør Kobbelhøve 16 Strh. 52 23 00
- Langkjer P** pastor Agtrupvej 2b² ... 52 76 46
- Langkjær Harald** Fabersvej 21 Seest 53 05 06
- **J K M** overtrafikkontrollør Bjerg-
byvej 49 Seest 52 85 15
- Langvad-Nielsen J P** lærer Lærkev. 68 52 17 85
- Langaa Ove** bogholder El-vej 24 Seest 53 01 25
- La Rio Salonen** (Inge Vibeke Villebæk)
Låsbygade 81 52 17 12
—priv. Skartvedvej 11
pr. Bj. Sdr. Bjært 57 24 54
- Larsen Adda og Chr.** Duevej 9 52 26 24
- **Agner** Stranden 25 Rebæk 52 58 42
- **Arne** Gl. Stationsvej 1 Bramdrupd. 56 85 44
- **B Snerlevej** 7 53 04 30
- **Chr. Rosendahl** Junghansvej 79 ... 52 70 91
- **Dora** Låsbygade 83 52 10 18
- **Edith** Snerlevej 27 52 89 72
- **Harry** Peter Drosselvej 5 52 99 65
- **Helen og Lars** Jørgen Kalundholt
Hylke 53 04 24
- **Jenny C** Agtrupvej 56 52 18 26
- **L P W.** Kirboesvej 4 52 77 71
- **Max** Tøndervej 82 53 01 96
- **Orla** Friis Chr. Schousvej 3 Tved .. 52 83 43
- **Viggo** Tvedvej 127 52 18 35
- **W K** Bakkevej 52 61 64
- **S Hejlskov** adjunkt Sandvigvej 14 52 37 32
- **Kjeld Larsen**
(Jacob Nielsen & Co.) anlægsgartn.
Alpehøj 2 Alpedalen 52 68 28
— **Lager:** Esbjergvej 42 52 68 22
— **Jacob** Nielsen Koldingbjerg 36.. 52 14 56
- **Kurt** autolakerer Egtvedvej 56 83 99
Omst. til priv. Påbyvej 38
- **Poul** Ingemann automobilhdl.
Snerlevej 48 52 45 70
- **Jens P** bagerm. Vejlevej 314 Bram-
drupdam omst. til priv. 56 80 70
- **Poul V** bankdir. Castenskj.v. 31. ... 52 40 12
- **J Chr.** bestyrer Ndr. Ringvej 14. ... 52 28 39
- **Morten** fhv. boghdl. Drammenvej 4 52 35 63
- **Erik** bådebygger Nordhavnen 52 93 07
- **Arne Søndergaard** chauffør
Haderslevvej 31 52 38 34
- **Svend Aage** Juhl chauffør A. D. Bur-
charthsvej 19 52 83 39
- **Esther** damefrisør Domhusgade 17 52 04 11
- **Ingeborg** Pugh damefrisør Cypres-
vej 9 52 04 88
- **Erik V** dir. Ahornvej 16 52 94 84
- **Karl** direktør Gl. Tved 15 Tved .. 52 79 64

Larsen

- **O Vagn** direktør Hegnet 9 Tved.. 52 31 61
- **P F Skov** EDB-tekn. Hert. Abels-
vej 7 52 44 95
- **Per** eksp.sekr. Chr. Bergsvej 1 a.. 52 68 21
- **Arne** el-montør Assensvej 7 52 93 24
- **Henning** fabr. Kingosvej 3 52 86 13
- **Henning** fabr. Fjordvej 101 Strh... 52 37 87
- **Hans P** farvem. Chr. III Vej 18 .. 52 01 28
- **Jens Chr.** forp. Mariemindel
Bramdrupdam 56 83 08
- **R** forretn.f. Nordborgvej 8 52 88 07
- **Svend Erik** forv. Skovdruphus Seest 52 98 62
- **Anna** fru Læssøegade 25 52 96 50
- **Birgitte** fru Bjerggade 39 53 06 62
- **C N P** fru Ndr. Ringvej 27 52 74 64
- **Elna** fru Cedervej 34 g 52 06 28
- **Helene** fru Agtrupvej 115 52 97 56
- **Henny** fru Cedervej 16 52 58 54
- **K** fru Kollingsgade 1 52 64 02
- **Kirstine** fru Skovparken 125 52 53 75
- **Kirstine** fru Seestvej 13 52 52 84
- **M** fru Søgade 22 52 71 13
- **Marie** fru Kløvervej 33 53 04 58
- **Marie** Høj fru Fr. VII Vej 40 52 36 10
- **Nitha** fru Castenskoldsvvej 9 ... 52 83 33
- **Thora** fru Fr. VII Vej 44 52 76 80
- **Hans Chr.** gartner Brændkjærg. 94 52 30 69
- **Henry A** grossist Dyrehavevej 93 52 88 89
- **Børge** gårdejer Gl. Røj Seest... 52 47 91
- **N Herluf** gårdejer Brunsege Seest 52 72 85
- **P E** Klint gårdejer Kildevæld Seest 52 81 38
- **H Aarsleff** hdlsgartn. (Flora)
Gøhlmannsvej 37 52 63 82
- **F Riis** herreekvip.hdl. Humle-
vænget 38 52 63 23
- **Jens** ing. Vejlevej 333 Bramdrupd. 56 81 60
- **V Aas** ing. Gyden 14 Bramdrupdam 56 80 36
- **Ingemann** isolatør Snerlevej 11 .. 52 50 66
- **Hans R** karetmager Idyl 20 Dalby 52 58 40
- **Else** kolonialhdl. Nr. Bjertvej 1... 52 11 08
- **Svend H** kolonialhdl. Gøhlmanns-
vej 102 52 63 49
- **Erik** Klindt kons. Bakkevænget 23
Rebæk 52 13 20
- **F Kabell** konsulent Sandvigvej 6.. 52 88 67
- **Jens** konsulent Lien 11 Tved 52 58 08
- **Poul** kontorass. Brændkjærg. 121 52 57 88
- **Marianne** korresp. Kløvervej 15 .. 52 93 84
- **Michael** lagereksp. Fynsvej 87 .. 52 52 13
- **Børge** (V Juhl's Eftf.) Irsagfører
Østergade 21 ★52 04 00
— priv. Dyrehavegård. 52 77 03
- **Bent** lærer Dreyersvej 59 52 92 10
- **Erik** lærer Lerbjergvej 50 Seest.. 52 53 31
- **Hans Peter** Larsen
malerm. Kingosvej 11 52 82 84
- **Johan** malerm. Haderslevvej 20 .. 52 28 54
- **Kaj** malerm. Fabriksvej 26 omst.
til priv. 52 61 31
- **Svend** Larsen
malerm. Hollændervej 13 52 62 47
- **Orla** Bjørn maskinchef Rådvedvej 16
Bramdrupdam 56 80 59
- **Rud.** maskinmester Syrenvej 10 .. 52 87 68
- **Finn** Lelsner medicinalkons.
Kobbelskoven 25 Strh. 52 84 89

Larsen

- Jytte mejeriudsalg Rylevej 34 53 08 72
- Harald Nissen metalsliber Kærmindevej 13 52 22 80
- Edv. montør Dreyersvej 15 52 99 77
- Jens Peter montør (K.O.H.) Søndervang 27 52 14 11
- Jørgen montør Billundvej 2 Seest 52 54 68
- Helmuth murerm. Haraldsvej 1 .. 52 66 61
- Jørgen Mors murersv. Grøndalsvej 66 Seest 53 07 79
- Carl J mælkehdl. Klostergade 8.. 52 14 62
- Andreas møllersv. Gl. Tved 2 Tved 52 89 70

— Lauritz Larsen & Co.

- olie — oliefyr (Kulforsyningen)
- Søndergade 10 ★52 66 66
- Erik Larsen priv. Heimdalsvej 26 52 02 84
- Henning overassist. Påfuglevej 11 52 84 77
- J M overassist. Slotssøvejen 8 52 68 15
- Johs. V overkonstr. v. Hedeselsk. P. Toftsvej 18 52 40 59
- A M overlærer Brændkjærgade 60 52 30 87
- Arne Eg overlærer Sæteren 5 Tved 52 60 73
- Vilh. overlærer Ringstedvej 19 52 87 32
- Stig overmek. Romerparken 23 ... 52 75 95
- Verner overtoldass. C. Plougsv. 89 52 81 62
- H C pensionist Kongebrogade 13.. 52 22 31
- Hans pensionist Zahngade 32 .. 52 92 51
- Poul pensionist Junghansvej 64 .. 52 91 16
- Ole politibetj. Vesterled 9 Bramdrupdam 56 86 19
- Reimer politibetj. Høgesti 7 53 09 49
- J Chr. politimester Marstalvej 30 52 27 43
- Jørgen M præst Haslevej 8 53 06 04
- E L fru radiotelegrafist Nørreled 5 Bramdrupdam 56 80 14
- Bjarne Hvidkær repræs. Anne Mariessvej 13 52 27 58
- Einer repræs. Drammenvej 2 52 71 72
- Henrik repræs. Rørbækvej 11 Seest 52 97 96
- Paul revisorassist. Spølrundevej 10 52 96 14
- Ole serviceassist. Cypresvej 18 ... 52 28 99
- A Salfott servitrice Dannersvej 19 52 67 74
- K E signalmontør Solsortevej 34 .. 52 03 00
- Søren skibsbygm. Østerbrogade 45 53 02 73
- Henning skibsfører Solsortevej 19 52 28 18
- Verner skibsf. Strandhøj 4 Strh.. 52 25 95
- Gunnar skipper Nyhegnet 6 Tved 52 24 90
- Alfred skræder Snekpevej 31 52 52 40
- H P slagter E. Glippingsvej 23 ... 52 02 16
- Karl Oluf slagteriarb. Ravnevej 16 52 11 75
- Hans E snedker Agrtrupvej 42 52 96 42
- Poul snedker Skovlundvej 49 Seest 52 30 42
- Henry snedkerm. Piledamsvej 3 .. 52 19 90
- Aage W snedkerm. Haderslevv. 56 52 31 25

— Gregers Larsen & Co.

- spedition Kongebrogade 30..... ★52 31 33
- Lager Esbjergvej ★52 76 88
- Lager Sonebjerg 52 50 97
- Efter kontortid:
- Gregers Larsen pr. Strandv. 21 52 83 08
- Prokur. Aage Petersen priv... 52 32 46
- Prokur. Sv. E Behrens priv. .. 52 31 33

(fortsættes)

Larsen

— Gregers Larsen & Co. (fortsat)

- Disponent Johs. Schrøder priv... 52 96 80
- Klarerer L B Nielsen priv. 52 33 98
- Hans Hansen priv. 52 38 45
- Astrid fru sproglær.inde Snerlev. 8 52 65 51
- Tage strikker Ingridsvvej 14 52 46 32
- A symaskineforhdl. Klostergade 28 52 94 95
- Carl Georg tagdækk. Højskolev. 4 52 79 04
- H B tekstilarb. Vangsvej 1 Seest 52 65 98
- J K toldinsp. Bakkevænget 17 Rebæk 52 56 54
- Otto typograf Bellevuegade 16 52 13 36
- Peter tømremester Gl. Ribevej 72 Taulov Taulov 56 23 74
- E J vicevært Svendborgvej 1 52 97 43
- Susanne vikar Sdr. Havnegade 4 .. 53 17 19
- Anders Østenkær vognmd. Solsortevej 35 52 66 07
- Sv. Aa. værkfører Ørebrovej 6 .. 52 64 88
- Vilh. værkfører Bakkely Harte .. 52 45 97
- E værktøjsmager Pileallé 1 Bramdrupdam 56 80 15
- Larsson P E Kongebrogade 46A 52 13 99
- P C bagerm. Lykkegårdsvej 31... 52 17 73
- N E forretn.f. Rønneallé 11 52 50 70
- Lassen Svend Aage assist. Immanuelsvej 16 52 13 73
- Kirsten bankprokur. Sdr. Havnegade 4 52 54 65
- Anders blomsterhdl. Sdr. Kongevej 11 52 05 17
- Frida fru Skovhøj 1 52 08 32
- Grete fru Palmeallé 16 52 27 61
- Emil frugthdl. Bramdrupvej 4 Bramdrupdam 56 85 70
- Kaj W konsulent Kærmindev. 45.. 52 63 40
- Jan lagereksp. Højbjergv. 14 Seest 52 90 01
- Th. repræs. Søgade 11 52 72 35
- E sadelmager Dr. Fichsvej 3 52 09 31
- Lasthein Henning seminarlærer Vagtelvej 5 52 78 49
- Lauenborg Erik kontorfuldm. Overmarksvej 20 52 56 73
- Christensen Sven-E radioforhdl. Søndergade 14 ★52 11 99
- priv. Søndergade 14 52 11 99
- Tekn. K Th. Pedersen priv. Junghansvej 111 52 10 51
- Lauesen Karl Hermann Agrtrupvej 143 52 27 07
- O dir. Bjerggade 28 52 62 80
- Hans Egon ejd.hdl. Fabersvej 19 Seest 52 27 18
- Laugesen Kay Mariegade 15 52 25 88
- Peter M statsaut. ejd.mægl. Teglgårdsvej 11 52 25 19
- Omst. til priv. Domhusgade 21
- Per ingeniør M. af I. Grøndalsvej 40 Seest 52 93 28
- Jens købmd. Haderslevvej 85 52 88 23
- John lærer Nørreled 48 Bramdrupd. 56 86 20
- Jens Chr. pensionist Bjerggade 3 52 85 01
- L K vognmd. Sønderborgvej 6... 52 66 41
- Laumann Svend antikvarboghdl. Blæsbjerggade 13 52 74 70
- A bagerm. Kongebrogade 36 52 21 11
- Leif musiker Zahngade 25 53 16 35
- Johan snedker Drosselvej 41 52 13 75

Lauridsen B Ndr. Ringvej 75	52 18 72	Lauritsen	
— Jens Peter Erik Glippingsvej 34 ..	52 86 40	— Bent købmd. Brynet 23 Bramdrupd.	56 85 69
— Karl Vifdam 16	52 54 52	— Henry kølehusarb. Olgas Allé 3	
— M Skolegade 10	52 67 10	Vonsild	53 06 58
— Svend Fjordvej 54B Strh.	52 87 11	— Viggo Sommer pens. Brændkjær-	
— Verner Snerlevej 36	52 90 81	gade 44	52 01 49
— M & Co. (Ernst Kläusen) blikkenslm.		— P portier Immanuelsvej 5	52 17 55
Seest Bakke 33 a	52 12 87	— Heinrich Robert redder Sydbane-	
Omst. til priv. Seest Bakke 8		gade 4	52 25 71
— Montør N Køthe priv.	52 66 23	— P H rentier Fjordvej 51 Strh.	52 25 01
— Henning dekor. Nørreled 6 Bram-		— P K repræs. Harths Allé 9	52 83 66
drupdam	56 82 99	— B R slagterm. Slotsgade 11	52 02 14
— K Nørager direktør Lyshøj Allé 14		— priv. Fjordv. 117 Strandh.	52 32 35
Strh.	52 99 45	— Frode A slagterm. Suomivej 3	
— M direktør Strandvænget 22 Strh.	52 48 50	omst. til priv.	52 41 31
— Ib fabr. Alpedalsvej 39	52 68 67	— N P slagterm. Søndergade 15....	52 85 87
— L P fabr. Gl. Donsvej 8 Bramdrupd.	56 82 79	— K Roager tekn. salgskons. Fjord-	
— Margrethe fru Kongebrogade 87..	52 61 49	vej 106B Strh.	52 54 08
— Marie fru Låsbygade 52	52 18 85	— J A toldbetj.formd. Immanuelsv. 29	52 87 14
— S hotelejer Strandvejen 19	★52 10 66	— G fru vicevært Solgården 2	52 32 72
— E kafferister Møllevej 6	52 70 46	Lauritzen Vilma fru fabr. Fru Jyttes-	
— V kedelpass. Strandhøj 3 Strh.	52 60 92	vej 7	52 55 03
— Gunnar kons. Møllegærdet 33 Dalby	53 01 51	— W fabr. (Elektrogeno) Kobbel-	
— P A/S korn- og foderstoffer		have 19 Strh.	52 32 22
Havnen syd	52 17 33	— Vald. formd. Schjærringsvej 10....	52 53 81
— O montør Stranden 50 Rebæk	52 34 99	— Mary fru Kløvervej 35	53 06 38
— Kay Lauridsen		— E fhv. overforst. inde Chr. III Vej 9	52 78 10
optiker Jernbanegade 1	52 09 41	Laursen H P Fru Jyttesvej 1	52 30 16
Omst. til priv. Jernbanegade 8		— Katrine Tvedvej 141	53 05 68
— Optometrist Ove Kjær priv.		— M Snerlevej 7	52 82 71
Hans Ludvigsvej 11	52 16 54	— Søren A B Borgmestervangen 14 a	52 62 68
— Johannes pens. Seest Bakke 16 ..	53 03 87	— Børge bankfuldm. Brændkj.g. 131	52 75 58
— Anker Møller pibedrejer Fr. VII		— Hans bogholder Søgade 24	52 37 03
Vej 26	52 61 43	— Kjeld cand. pharm. Strand-	
— H renseriejer Kikkenborgvej 31..	52 75 76	vejen 20	52 33 09
— John Bagger salgscchef Abakken 14		— Børge E chauffør Ørebrovej 20..	52 56 92
Rebæk	52 18 66	— Asta fru Søgade 24	52 37 03
— Erling salgsging. (LK-NES) Brynet 58		— Leonora fru Dreyersvej 3	52 97 32
Bramdrupdam	56 82 19	— Lilly fru Parkvej 1	53 01 87
— Jørn Chr. salgsmek. Anemonevej 2	52 92 88	— Verner B fængselsoverbetj. J. Skyt-	
— Aage A skolebetj. Søndervang ..	52 37 43	tesvej 13	52 60 95
— Hans specialarb. Hammersvej 3		— og Pedersen A/S ingeniørfirma	
Bramdrupdam	56 82 45	Egtvedvej 2	★52 41 77
— Brdr. kem. tøjrensning, forretn.		— Sven E B ingeniør Kastanieallé 11	52 69 42
Blæsbjerggade 1	52 07 44	— Karl aut. install. Vejlevej 342 Bram-	
Omst. til Aage Lauridsen priv.		drupdam	56 81 05
— Fabriken Zahngade 44-46	52 02 56	— Elly fru kontrollf. inde Falkev. 3	52 40 46
— Johs. underdirektør Hjelmsvej 8	52 78 82	— Jens Bech lærer Brændkjærg. 47	52 48 03
— Peter Lauridsen		— Knud Wittendorff montør Grønne-	
urmager Jernbanegade 8	52 06 24	gade 2	52 85 95
— Niels R vogndm. A. D. Burcharths-		— Vagn overlærer Kobbelhøve 15	
vej 1	52 05 27	Strandh.	52 92 36
Lauritsen John assurand. Agrupv. 64	52 17 10	— Niels Klen pedel Tøndervej 5	52 66 42
— priv. Højbjergvej 12 Seest	52 17 10	— Rasmus pensionist Domhusgade 17	52 96 09
— H R bestyrer Bellahøjvej 5 Seest	52 45 67	— Sofus A pens. Drosselvej 39	53 05 64
— M Th. direktør Gl. Kongevej 10..	52 18 22	— Henning salgssinsp. Enev. Sørensen-	
— N Blerring fabr.insp., civiling.		vej 58	52 73 12
Fjordbakken 6 Rebæk	52 67 71	— K Ib salgskons. Ingridvej 7	52 27 25
— Anna fru Frydsvej 13	52 76 97	— Jytte-Helen sygehj. Fr. VII Vej 36..	52 81 67
— Kr. fuldm. Dannersvej 9	52 54 21	Lausen K E direktør Kobbelvænge 4	
— P V gårdejer Sandbj.havn Harte	56 81 21	Strandhuse	52 85 60
— T C gårdejer Stranden 36 Rebæk..	52 47 24	— Edith fru Strandvejen 12	52 42 54
— E ingeniør Benediktesvej 13	52 16 12	—'s H Klædelager (Johs. H Lausen)	
— Aksel (Kolding Karosserifabr.) Trind-		Fredericiagade 30 omst. til priv...	52 01 89
holmshg. Havnen syd omst. t. priv.	52 33 30	Lausten Sv. Aage kontorass. Ørebro-	
— E P komm.lærer Lindeallé 10	52 41 64	vej 26	52 70 45

Lauth Stella fru Skovhøj 5 52 20 78
 — W repræs. Volmersvej 20 52 42 73
 Laurrup Gunnar montør Ingridsvvej 45 52 40 49
 — Hugo tørlægger Skovlundvej 15
 Seest 53 02 35
 Lauvring Villy distr.chef Kobbelskoven 22 Strh. 52 86 50
 Biltelefon (0020) 4390
 Lawaetz Rosa fru Skovparken 29 52 52 38
 LC Biler (Leif Lund Clausen) Thith Jensensvej 6 52 99 89
 Lebech J H fhv. grøder Harths Allé 8 52 45 49
 Lebirger Leif dekoratør Cedervej 3. 52 88 05
 Leer Emma dipl. mensendieklærerinde
 Agrtrupvej 2 c 52 81 08
 Leerskov M bogholderske Sønderborgvej 3 52 94 72
 Legarth Chr. radioforhdl. Munkeg. 9 ★52 70 11
 — P E repræs. Fjordvej 17 Strh. 52 28 03
 Legetøjsasken (Helvig Hansen) Låsbygade 32 52 63 79
 Lei C C ejd.hdl. Tjørneallé 7 Bramdrupdam 56 80 09
 Leiberg Jens snedker Hertug Abelsvej 67 52 79 59

Leideck

— R. Leideck's Efft.

cykleforretning Buen 3—5..... 52 07 70
 — Elisabeth fru Fynsvej 38 52 48 85
 Leisau Wolf montør Ringstedvej 10 .. 52 99 57
 Lejerbo Boligselskabet (insp. Sv. Ginnerkov Jensen) Palmeallé 2 52 68 57
 Kontortid: Mandag og fredag 14—16, tirsdag 16—18, onsdag og torsdag 10—12. Lørdag lukket
 — Varmem. Søren P Nielsen
 Grundtvigsvej 14 52 14 34
 — Varmem. Niels Hansen Cedervej 7 52 46 82
 — Varmem. K J Hansen Elmev. 24 52 05 51

Leman

International System Transport A-S
 Mosevej 9—11 ★52 75 66
 Efter kontortid:
 — Filialdirektør J S Christiansen
 Baunegårdsvej 72 Snoghøj
 tlf. Erritsø 95 29 47
 — Fragtdisp. Peter Matthiesen
 Sandalvej 16 Fredericia
 tlf. 92 45 45
 — Assist. J P Oksbjerg 52 70 76
 — Assist. Preben Kristensen 52 24 65
 — Lagerforv. Harry Thomsen 52 70 18
 — Lagerforv. Børge Christensen.. 52 27 62

Lenholdt Frede repræs. Ørebrovej 18 52 56 20
 Lennett A fru Fredericiagade 40 52 25 31
 Leonhard Alex Dannersvej 9 52 74 13
 — Robert belysn.kons. Fuglekongev. 4 52 89 49
 Leonhardt Oskar Dalbygade 11 52 04 04
 Lerche E malersv. Chr. III Vej 23 .. 52 83 74
 Levandowski Sv. Aa. maskinarb. Sandbjergvej 11 Seest 52 26 94
 — Bent montør Opalvej 17 Seest 52 88 24

Levison Anna Marie Fjordvej 28 Strh. 52 11 82

— »Lothar Levison«

(Marianne Mindested Andersen)
 blomsterforretn. Jernbanegade 13 ★52 73 55
 — priv. Spurvej. 4 V. Nebel Ågård 55 35 10
 L. H. Reklame (Leif Holm) Påfuglevej 18 52 78 61
 Lieberg A befragter Kingsvej 16. 52 70 97
 Liebing Christian lektor cand. mag. Kastanieallé 45 52 25 48
 Liin Svend exam. instruktør Ottosgade 30 52 81 89
 — K maler A. L. Johansensvej 22 52 41 62
 — Ole N pensionist Katrinegade 25 .. 52 84 99
 Lilballe Jørgen Havesangervej 19 52 44 71
 Lildballe Leo Gøhlmannsvej 54..... 52 59 86
 — P driftsing. Strandbakken 9 Rebæk 52 13 54
 Liljeborg Bo Kingsvej 38 53 03 57
 Liljenberg Knud ing. Tvedvej 143 ... 52 62 63
 Lille Blomsterhus Det Låsbyg. 67—69 52 23 86
 — Hendes Søndergade 13 b 52 28 63
 Lilleroed Asta fru Hostrupsvej 35 .. 52 56 34
 Lillerup-Rasmussen Peder gårdejer
 Helligvadgård Seest Østerskov ... 52 47 46
 Lind E Fynsvej 77 52 89 27
 — H Karolinegade 7 52 09 42
 — Holger Ørebrovej 28 52 60 64
 — Hans ps. apoteker Vangen 10 Tved 52 82 51
 — Peter autooprett. Grundtvigsvej 28 52 35 60
 — Rich. budcentral Jelsvej 10 52 24 36
 — G dr. Trapholt Strandhuse 52 00 03
 — Johannes forp. Lindgrd. Dalby.. 52 58 81
 — D fru Fredensgade 18 52 63 61
 — E fru Chr. III Vej 11 52 14 21
 — Svend (Mazantigades Kiosk) Mazantigade 18 52 09 47
 — Thorvald lagerarb. Chr. Bergsv. 7 52 96 45
 — Finni fru propr. Lindgård Dalby 52 58 04
 — V salgschef Agrtrupvej 160 52 51 25
 — Peter typograf Søndervang 9 52 86 89
 Lind-Holm P købmd. Fjordvej 129 Strh. 52 70 98
 Lind-Larsen Ketty fru Fru Jyttesvej 3 52 80 47
 Lind-Larsen Thorleif værkfører
 Fru Jyttesvej 3 52 80 47
 Lind-Nissen K J fabr. Humlevænget 28 52 50 78
 Lindberg Frank assurandør A. D. Burcharthsvvej 31 52 46 65
 — Marie dameskr.inde Gramrolighed 4 52 85 27
 — H vaskemask.udl. Solsortev. 3 52 16 11
 Lindberg-Nielsen Kaj lektor cand. mag. Gl. Kongevej 18 52 42 06
 Lindbæk Klaus ing. Fjordv. 62 Strh... 52 56 93
 Lindegaard Anker annoncekons.
 Nørreled 3 Bramdrupdam 56 86 70
 — Johs. distr.chef (J.T.A.S.) Heimdalsvvej 23 52 32 08

Lindehavens Bageri

(Bjarne Poder) Dyrehavevej 158 .. 52 67 58

— Lindehavens Kiosk

(H C Pedersen) Dyrehavevej 162.. 52 50 95
 — Kolonial Dyrehavevej 164 52 50 30
 Lindeloff M frk. Læssøegade 13 52 86 72
 Lindemann A W S fhv. bogbinder
 Kollingsgade 1 52 14 25
 Lindgaard Anna jordem. Agrtrupvej 1 52 00 52

Lindhardt A fru Fr. VII Vej 4	52 60 78
— A konsulent Seest Bakke 14	52 80 60
Lindhardt J fru Jernbanegade 36	52 74 82
Lindholm T overtoldass. Roskildev. 10	52 80 35
Lindholt Frode salgsmonsør Snerlev. 8	52 05 34
Lindring Agro Co. A/S (salgsdirektør Mogens Ernst) Borrehusvej 5	52 36 02
— Trading Co. A/S (salgsdirektør Mogens Ernst) Borrehusvej 5	52 36 02
Lindorff Sv. Aa. cyklehdl. Låsby. 20	52 37 83
Lindrum Lonny Brinch Norgesvej 27	53 04 75
Lindstedt Bodil fru Hestehaven 37	52 02 20
Lindum P direktør Fjordv. 6 Strh.	52 32 76
Lindy Papirindustri Alminde Alminde	56 13 98
Linstow Sven billedhugg. Stallerupsø	56 81 32

Lisberg Marketing A/S

konsulenter i markedsføring Rugmarken Nr. Bjært **Nr. Bjært ★56 52 00**
— **Niels** pressefotogr. Domhusgade 11 **52 25 29**

— Lisbergs Turistbiler

Haderslevvej 161 (8-12 og 13-17,30)	52 02 02
—	52 02 00
— Willy Lisberg pr. Gråstenv. 16	52 02 02
— John Lisberg pr. C. Plougs. 84	52 02 00
Lissau Elsiné J A fru Kettingvej 21	52 79 26
— Petra fru Fredensgade 22	52 95 43
— Henning vandv. arb. Alpedalsvej 17	52 19 69
List Gunnar el-install. Aprilvænget 6 Bramdrupdam	56 86 82

Liva Super

(V Bro Christensen) Palmeallé 2	52 35 10
Ljunggreen A købmd. Haderslevvej 82	52 79 46
Lock Holger Petersen smedsv. Ingeridsvej 79	52 68 85
— N E Petersen vognmd. Dyrehavevej 146	52 23 81
Lodahl Birthe fru Kærmindevej 36	52 94 93

L. O. F.

(Liberalt Oplysnings Forbund) skoleleder E Vagner, kontor: Drammenvej 5	52 95 01
Lohmann P Sønderholmsvej 5 Bramdrupdam	56 82 05
— Erling malerm. Bramdrup Mark Bramdrupdam	56 83 81
Lomholdt L skoleinsp. Dybbølvej 6	52 01 90
Lorentsen H C lagerforv. Parkvej 2	52 54 13
— Niels specialarb. Slotssøvejen 11	52 95 57
Lorentzen og Heick autoværksted Haderslevvej 67	52 56 95
— P Lorentzen priv. Bredevej 12 Seest	52 56 95
— Kaj Peter Heick priv. Skovparken 13	53 02 77
— Alex direktør Haderslevvej 16	52 31 40
— N J disponent Tjørnevænget 16	52 17 90
— Poul disponent Fru Jyttesvej 1	52 14 29
— J I distr.leder Møllevvej 10 B	52 30 43
— Inga ekspeditrice Skovhøj 2	52 40 05
— K C kasserer Påbyvej 18 Bramdrupdam	56 85 40
— Aage komm.arkivar Riis Toft 16	52 74 73
— Frida fru kontorass. Kongebrog. 29	52 81 17
— F kontorchef Brynet 53 Bramdrupd.	56 86 22

Lorentzen

— L V fhv. købmd. Agtrupvej 64	52 54 15
— Sv. Aa. maskinchef Ringstedvej 21	52 50 75
— Carl mejeriarb. Akacievej 12	53 02 90
— Børge og E V Hansen murerm. Fjordvej 47 Strandh.	52 19 12
— V overassit. Drosselvej 8	52 06 22
— A overpolitibetj. Kaj Munksvej 6	52 42 21
— Anna fhv. oversygepl. A. D. Burcharthssvej 23	52 72 45
— S politiass. Nellikevej 42	52 34 08
— Erik snedker Fynsvej 70	52 75 29
Lorenz I Idyl 12 Tved	52 58 61
— Edith fru damefrisør Mazantig. 24 omst. til priv.	52 46 68
— Lena fru damefris. Haderslevvej 24	52 20 49
— Edvard (Tved Minkfarm) Bøgevænget 7 Tved	52 70 89
Lorenzen Marie Holbergsvej 2m	53 02 18
— Sonja ejd.hdl. Idyl 3 Tved	52 58 82
— Herdis fru Brændkjærgade 70	53 13 24
— S Aa. kontorbud Sundeved 4	52 89 42
— Viggo salgschef Nytoft 15 Bramdrupdam	56 83 37
Lou Hans overlæge dr. med. Strandvejen 1	52 09 20
— Ingeborg specialist i ortopædisk kirurgi Strandvejen 1	52 09 20
Ludvigsen A J Udsigten 14	53 06 51
— Nikolaj regnskabskons. Brynet 15 Bramdrupdam	56 86 50
— Niels reg. revisor Slotsallé 1	52 48 90
— priv. Læssøegade 8	52 42 90
Lumbye Asta fru Skolegade 10	52 65 95
— Sommerbol. Fjordv. 82 Strandh.	52 65 93
— Ejnar Lumbye isenkram Adelgade 16	★52 55 88
— Prokur. Reimar Pagh priv.	52 20 87
— Disp. Chr. Johansen priv.	52 80 29
— Repræs. Børge R Hansen priv.	52 82 02
— Købmd. Knud E Nellemann pr.	52 73 36
— Fru Erna Lumbye Adelgade 16	52 78 58
Lund A J Tvedvej 133	52 55 31
— Astrid Nyhegnet 16 Tved	52 52 96
— Erik Kløvervej 17	52 92 07
— H Junghansvej 23	52 59 67
— Ingvard H Kikkenborgvej 27	52 00 42
— J P Nørregade 1	52 23 96
— Leo bogholder Gl. Kongevej 20	52 41 81
— V bogholderske Wesselsvej 1	52 14 40
— Carl Heinrich chauffør Blæsbjerggade 36	53 05 45
— Egon chauffør Skovgården 25 Dalby	53 06 25
— Søren chauffør Fr. II Vej 14	52 92 34
— I eksped. Immanuelvej 2	52 80 01
— N E elinstall. Langagervej 20 Seest	52 36 01
— Flemming faglærer Bjergbyvej 36 Seest	52 81 61
— 's Foto (Atelier 26) Zahns-gade 26	52 03 87
— Anna fru Skovbogade 26	52 74 97
— E fru Kongebrogade 43	52 52 73
— Ella fru Akacievej 1	52 67 02
— K fru Ejlersvej 4	52 37 72
— Karen Marie fru Sct. Jørgensg. 11	52 85 03
— Margrethe fru Gøhlmannsvej 114	52 60 69
— Martha fru Cedervej 32 g	52 29 78
— Tony fru Kongehusvej 4	52 18 24

Lund

- Kaj Kendell fuldm. Stadionvej 40.. 52 70 61
- Richardt gartner Chr. IV Vej 14 .. 52 58 33
- A J fhv. gårdejer Damhusvej 12
Bramdrupdam 56 86 45
- H J F ingeniør Kastanieallé 6... 52 10 78
- Richard kartonnagearb. Cedervej 13 52 12 06
- Lillian kasserer Drammenvej 14 .. 52 65 26
- B C P kranf. Anne Mariesvej 5 .. 52 83 29

— E. Lund

- købmand Frydsvej 21 52 06 91
- Aa. lagerforv. Ingridsvvej 10 52 61 01
- Erik landinsp. Kobbelvænge 10
Strandh. 52 45 40
- O J losseformd. Chr. III Vej 21.... 52 21 37
- Folmer lærer Heimdalsvej 42 53 01 42
- T lærerinde Påbyvej 3 Bramdrupd. 56 82 50
- Willy maskinarb. Snerlevej 9 52 62 14
- F H Dorch maskiningeniør
Harths Allé 10 52 59 38
- Søren montør Sct. Knudsvej 62 ... 52 35 74
- Hans murer Lunavej 7 Seest 52 25 20
- Andreas overbetj. Røddingvej 3 .. 52 26 42
- Anker pensionist Svendborgvej 7 .. 52 98 17
- Ejner pensionist Stadionvej 41 ... 52 97 86
- Ørlind prokurist Heimdalsvej 34 .. 52 31 21
- Frede repræs. Fjordvang 3 52 86 65
- H Fr. repræs. Vesterled 11 Bram-
drupdam 56 83 86
- Martin repræs. Norgesvej 39 52 83 41
- Niels repræs. Vesterbrogade 9.... 52 25 73
- Verner repræs. Mosevej 77 52 36 29
- Julius H skolebetj. Brændkj.skolen
— Regnar smedem. Tvedvej 50 52 25 50
- Preben snedkerm. St. Blichersv. 11
— Værksted: Oehlenschlägers-
vej 18 a 52 20 47
- Lund-Jensen C Mazantigade 20 52 52 65
- Lund-Larsen Sigurd dyrlæge Vester-
allé 10' Strandh. 52 82 40
- Lundblad Valdemar vicevært Bjæl-
derbæk 5 52 55 59
- Lunden Sigrid Parkvej 4 52 02 44
- Kurt autoværksted Dyrehavegård .. 52 88 81

— Bendix Lunden

- aut. install. Dalbygade 1 52 17 37
- Omst. til priv. Magnolievej 14
— Montør Knud Lind priv. 52 14 21
- Ingeborg frk. sundhedspl. Dyre-
havevej 33 52 22 26
- Lunderskov P A fabr. priv. Mosegårds-
vej 18 Bramdrupdam 56 83 96
- Børge kartonnagearb. Bredevej 20
Seest 52 83 97
- Lundgaard Else M bogh. Norgesvej 23 52 40 96
- Lundh P E revisor Volmersvej 9 52 67 63
- Lundien Egon gross. A. D. Burcharths-
vej 25 52 64 40
- Lunding Sigrid og Aage Jernbaneg. 52³ 52 89 89
- Jacob pensionist Slotssøvejen 8 ... 52 61 39
- Dagmar fru sygehjælper Borger-
gade 4 52 09 89
- Lundsgaard Helga Kongebrogade 11.. 52 94 08
- Lundsteen H E lærer Nordvang 13 .. 52 62 95

- Lungeklinikken Skovvungen 52 06 80
- Lægekonsultation: Torsd. kl. 10—12
- Skærbilledkonsultation:
Torsdag kl. 8,30—10

- Luxhøi Fritz ing. Assensvej 5 52 53 80

Lyck & Kristensen A/S

- handels- og ingeniørfirma
- Nr. Bjært Nr. Bjært ★56 50 11
- Repræs. Kai Simonsen priv.
tlf. Hjerting (05) 16 61 16
- 's Kaffelager Låsbygade 61 52 33 50

- Lüders Bent repræs. Skovgårdet 12
Tved 52 51 52
- Lydholm Per Solkrænten 3 Alpedalen 52 75 08
- T bladhd. Brændkjærgade 17 52 51 61
- Lydlksen Ernst repr. Humlevænget 1 52 42 83
- Lygten Restaurant Munkegade 10 ... 52 58 91
- Lygum Elly pensionist Violvej 4 52 79 66
- Lühdorf Meta fru Sdr. Havneg. 6 52 79 81
- Lyhne K H Kongehusvej 8 52 18 48
- Knud salgskons. Heimdalsvej 59.. 52 79 44

— B. Lyhne

- smedem. Kongebrogade 49 52 31 34

Lyka

- (Lyck & Kristensen A/S)
- Nr. Bjært Nr. Bjært ★56 50 11
- Repræs. Kai Simonsen priv.
tlf. Hjerting (05) 16 61 16

- Lykke Erik akademiing. Tjørne-
vænget 10 52 88 25
- Jensen Jørgen distr.chef Asen 1
Bramdrupdam 56 85 05
- Lykke-Hansen E tandl. Mazantig. 7 .. 52 05 59
- priv. Fjordvej 115 Strandh. .. 52 21 87
- Lykkegårdens Børnehave for evnesvage
Eliassensvej 46 52 73 48
- Lykkehus E skræderm. Helligkorsg. 5 52 02 03
- Lykkestrøm Bent politibetj. Påbyvej 34
Bramdrupdam 56 86 48
- Lyng Ove Låsbygade 56 52 99 99
- Birte børneh.lærerinde Hostrups-
vej 13 52 53 08
- E K fritidshjemsl. Snerlevej 24 .. 52 79 41
- Lyng-Andersen Flemming litograf
Kærmindevej 11 52 91 92
- Lynggaard Jørgen Nøddebo 15 Vonsild 53 07 32
- Lilly Vesterbrogade 9 53 07 31
- K fru Borbergade 7 52 46 48
- Erik komm.assist. Fynsvej 131.... 52 52 76
- Ejner kranfører Nordvang 1 52 55 97
- A repræs. Snerlevej 46 52 36 70
- Lynggaard-Jensen J fru Hyrde-
stræde 7 52 01 79
- Lyngmose P F hovmester Aakjærv. 20 52 54 84
- Lyngsø B N driftsbogh. Hadersl.v. 155 52 62 42
- Alfred snedker A. M. G. Friisvej 12 52 23 02
- Lyngsø Margrethe fru Tvedvej 129 .. 52 98 34
- J losseformd. Brændkjærgade 7 B.. 52 39 36
- Robert malerm. Vangen 21 Tved.. 52 52 86
- Kaj Axel repræs. Ottosgade 39.... 52 09 75
- Kaj Axel salgschef Domhus-
parken 12 52 97 40
- Lyngsø-Jensen Helga Harte 52 38 70

Lynæs & Høyers Eff. (advokat Ole
Høyer) Jernbanegade 37 ★52 67 00
— I M fru Jernbanegade 37 52 50 68
— Sommerbolig Vejstrup 57 41 51
Lysbeck Nielsen Anton Vangen 8 Tved 52 89 82
— N fhv. gårdejer Tvedvej 137 52 67 18
Lysdal Frede arkitekt Møllegårdet 18
Dalby 52 55 79

Lyse

— Peter Lyses Vinhandel

Helligkorsgade 22 52 02 22
— 52 02 24
— Forr.f. E Kjærgaard priv. 52 02 24

Lysemose Bent ingeniør Sønderholms-
vej 22 Bramdrupdam 56 84 87

Lysgaard Henry rutebilchauffør
Kløvervej 35 53 02 84

Lysholdt Caroline fru Violvej 8 52 94 17
— Thomas murer Ravnsbjerg 8 52 57 63

Lysholt E assurandør Surkjærvej 25
Bramdrupdam 56 86 77

Lyshøj Salonen (Gisela Christensen)
Lyshøj Allé 10 Strh. 52 33 41

Lüthje Børge mestersv. Vifdam 14 .. 52 05 29

Lütken M fru (Egertsens Fodindlæg)
Løvsangervej 1 52 88 92
— Jakob A murerm. Stadionv. 73 .. 52 22 01

Lützen Carla fru formd. Lykkegårds-
vej 25 52 19 78

Lützen G skræder Piledamsvej 70 .. 52 12 45

Lützhøft Ellen fru Kløvervej 35 52 91 98

Læntwer J C Valmuevej 27 52 67 12

Lærke Ingeb. frk. hjemmestyrelse.
Clemensgade 29 52 17 58

Læssøegades Kiosk (Tinne Friis)
Læssøegade 47 omst. til priv. 52 21 73

Løfquist Axel repr. Brændkjærg. 122 52 51 01

Løftgaard K bådeforhdl. Valmuevej 39 52 22 74

Løgstrup Chr. Egtvedvej 13 52 38 65

Løhde Bent Olaf politiassistent. Bekkasin-
vej 15 52 46 29

Løkke Carl assurandør Kollingsg. 3 .. 52 09 65

Løkkegaard K overlærer Strand-
vænget 31 Strandh. 52 71 84

Løvbjerg A dir. Troensevej 12 52 56 69

Løveapoteket

Akseltorv 6 ★52 42 33

— Apotekerens kontor 52 49 69

— Personalet 52 88 87

— Apoteker Helge Christensen pr. 52 81 31

Løvstrøm F K merkonom Korsørvej 37 53 07 52

Løwensteln Olga fru Kongebrog. 37 .. 52 01 17

— K maskinm. Nellikevej 54 52 81 12

— Carl repræs. Ørebrovej 2 52 76 87

Løwert E E frk. sundhedspl. Kastanie-
allé 31 (7,30—8,30) 52 22 73

Låsbygades Kiosk (A Hansen) Låsby-
gade 100 52 20 54

Låsbyhøj Alderdomshjemmet Nørreg. 52 05 73

— Sygeafdeling 52 05 96

— Køkkenet 52 20 29

M

BELA BETON A/S
FÆRDIGBLANDET BETON
★ 52 70 00

Maclver Dennis G R designer Ottos-
gade 35—37 52 86 56

Maco trikotageforretningen (fru Inger
Ravn) hj. af Domhusg. og Teglg.v. 52 67 75

Macri Strømpfabriken (Max Nielsen)
Dreyersvej 44 52 31 08

Madelung Tonny kunstmaler Vejle-
vej 18 52 52 17

Madigan John og Anker Pedersen
arkitekter Bekkasinvej 30 52 19 74

Madsen Alfred Kollingsgade 30 52 32 53

— Anna M Snerlevej 26 52 71 74

— Børge Jens Skyttesvej 15 52 29 17

— Christian Piledamsvej 67 52 94 89

— Ella Jernbanegade 1 a 52 15 03

— Gudrun Domhusparken 8 52 83 46

— J Visbeck Brændkjærgade 23 52 54 61

— Johannes Seest Bakke 54 52 43 97

— Leif Bach Immanuelsvej 13 53 01 14

— Mia og Ejnar Ingridsv. 8 53 02 87

— V Tarp afd.ing. Humlevænget 18.. 53 05 30

— Holger antikvitetshdl. Slotsgade 17
omst. til priv. 52 03 03

— Alex arbmd. Lyngen 9 Bramdrupd. 56 85 06

— Harry arbmd. Holbergsvej 63 53 00 84

— Erik arkitekt (M.A.S.) Galgebjerg-
vej 44 ★52 20 33

— priv. Lindeallé 17 52 28 02

— Arkitekt Børge Poulsen priv. .. 52 87 85

— Arkitekt Øve Hjorth priv. 52 94 32

— Niels arkitekt Langagervej 55 Seest 52 08 24

— Sigurd og Jens Madsen arkitekter
Låsbygade 77 ★52 66 11

— Sigurd Madsen priv. Dons
pr. A. Ågård 55 32 00

— Jens Madsen priv. Kildevælds-
gade 6 Kbhvn. Ø (01) 29 28 47

— Niels N assist. Hospitalsgade 13 .. 52 67 07

— A assurandør Tulipanvej 7 52 55 37

— Ingemann Madsen A/S
automobiler og traktorer
Haderslevvej 93 ★52 60 11

— Lagertelefon 52 14 08

— Salgschef (auto) Søren I Mad-
sen priv. 52 78 38

— Salgschef (landbrug) E Ravn
Nielsen priv. 52 80 50

— Repræs. Werner Schütt priv. .. 52 62 61

— Værkfører E Jensen priv. 52 70 07

— Lagerforv. U Petersen priv. .. 52 14 08

— Montør N Tantholdt priv. 53 09 71

— Montør O Lauridsen priv. 52 34 99

— Vejen afdeling Vejen 36 02 89

— Direktør H Damkjær priv. 52 29 79

— Automobilforhdl. Ingemann Mad-
sen priv. 52 05 18

— Mandrup Raunholt bagerm. Fjord-
vej 53 Strh. 52 56 62

— Viggo bagersv. Kn. Hansensvej 11 52 81 70

— S Schou bankfuldm. Eliassensv. 54 52 49 06

— Ejner bankprokur. Skovløgkevej 9 52 28 09

Madsen

- Aage bankrevisor Skovløgkevej 9 52 41 16
- Gudrun fhv. best. inde Sankelmarksvej 32 52 93 85
- W B blomster en gros Læssøeg. 33 52 68 63
- Harald chauffør Dalby 52 75 39
- Nicolaj chauffør Hospitalsgade 7 52 23 11
- Gerda damefris. Haderslevvej 115 52 37 17
- Høther Frank direktør A. D. Burcharthsvvej 31 52 25 11
- Henry E distriktsforst. Fynsvej 91 52 29 92
- Knud Hedegaard driftsleder Ringstedvej 1 52 42 14
- Ove driftsl., ing. Pileallé 8 Bramdrupdam 56 85 23
- V driftsleder Rytterknægten 17 .. 52 91 25
- Otto Bejerholm dyrlæge Vesterallé 17 Strandhuse 52 82 17
- Hardy eksp. Højervej 8 53 03 13
- Else exam. pharm. Gudhjemsvvej 14 52 90 74
- Goffred filialbest. Skellet 7 53 08 22
- Ragnhild fru fodpl. Vinkelv. 6 Strandhuse 52 45 90
- Johannes forretn.best. Brynet 13 Bramdrupdam 56 86 31
- J P forstander (Teknisk Skole) Galgebjergvej 44 52 03 91
- N Bom forvalter Broagervej 21 .. 52 91 65
- Agnes Marie fru Dyrehavevej 102 52 89 52
- Herdis fru Agtrupvej 52 52 56 09
- Jensine fru Dyrehavevej 100 52 84 72
- Karen Marie fru Sdr. Havnegade 4 52 97 29
- Kristine fru Fynsvej 79 52 37 26
- Lilly fru Cedervej 22 52 29 01
- Marie fru Skovbogade 19 52 31 10
- Mary fru Fynsvej 38 52 81 65
- Michael fru Mariegade 1 52 09 80
- Petrine fru Vejlevej 21 52 82 65
- Karoline frk. Brændkjærgade 54 52 48 14
- K M frk. Kongebrogade 11 52 25 72
- Peter grdejer Birkedamgrd. Harte Bramdrupdam 56 81 35
- Richard gårdejer Nørreskovgård Bramdrupdam 56 81 39
- O hdslgartn. (Søndervang Grøntforr.) Haderslevvej 105 52 18 47
- Kurt Seeberg indkøbsass. Fr. VII Vej 34 52 91 91
- Poul ingeniørfirma a/s Låsbygade 71 53 04 44
- Civiling. Jørgen Bassing priv... 52 33 54
- Hovedkontor: Østergade 26
1100 Kbhvn. K. (01) ★12 88 64
Civilingeniør M. Ing. F.
- Harry inval.pens. Hestehaven 22.. 52 31 83
- **Frede Madsen**
isenkræmmer Haderslevvej 1 ★52 12 77
- priv. Gyvelvej 4 52 17 46
- Disp. Ib Jørgen Bie Sindalvej 8 Seest 52 93 32
- Edel fru iskiosk Dalbygade 36 .. 52 43 39
- K fru iskiosken Seest Bakke 70 .. 52 51 89
- Joh. fhv. kaffem. Domhusgade 5 .. 52 83 98
- Sigurd karetmager Harte 52 66 76
- **P. C. Madsen**
(Kolding ny Betonvarefabrik A/S)
Grundtvigsvej 15 52 17 31

Madsen

- A E kommunebogh. Skovløgkevej. 17 52 76 13
- Sigurd kontorassist. A. D. Burcharthsvvej 27 52 73 84
- Aase H Kræggøth kontorassist. Kikkenborgvej 37 53 00 80
- Ove Frede kontorchef Kildevang 5 Seest 53 01 77
- A Guldfeldt fru kontrollf.nist Sdr. Havnegade 6 52 45 52
- **Christen C. Madsen**
korn og foderstoffer Helligkorsgade 13 ★52 18 55
- priv. H. C. Petersensvej 8 52 38 55
- Strandvejen 14 Grønninghoved Str. Vejstrup 57 44 05
- **Anker Madsen**
kørelærer Junghansvej 28 52 44 45
- Knud Erik lagerforv. Kringsvej 67 Bramdrupdam 56 85 17
- M lagerforv. Spurvevej 17 52 43 49
- Aage lærer Kastanieallé 9 52 78 59
- Helge maler Stejlbjergvej 11 52 35 91
- Henry malerm. Langelinie 9 53 05 90
- Niels malerm. Skovløgkevej 16 52 06 73
- Aage malerm. Koldingbjerg 8 52 07 23
- Hardy maskinarb. Korsørvej 7 52 73 77
- Ingvard (Maskinfabriken Imku) se under Nr. Bjært
- **Peter Madsen's Maskinfabrik A/S**
se under Nr. Bjært
- Otto mekaniker Frydsvej 8 52 11 04
- Fritz montør Domhusparken 12.. 52 85 39
- Jens R musikhdl. Gl. Kongevej 22 52 42 26
- Nicolaj fhv. møllejer Gøhlmannsvej 98 52 00 84
- Bende Louise overass. Fåborgvej 6 53 08 37
- O A overtoldbetj. Odinsvej 6 52 39 86
- Anna M frk. pensionist W. Klørboesvej 2 52 78 99
- C J pens. Rådvaadvej 12 Bramdrupd. 56 84 04
- Chr. Nymand pensionist Brandorffsvej 1 52 37 64
- J M pensionist Snerlevej 62 52 95 78
- John pensionist Idyl 22 Dalby.... 52 00 13
- Vagn redaktør Kongebrogade 33.. 52 32 64
- Kaj Ove Mosekjær rejsemontør Zahngade 3 52 23 09
- Vald. rejsemont. Haderslevvej 187 52 10 80
- E T Grew A/S
- E V repræs. Kongebrogade 13 52 53 23
- K repræs. Fynsvej 45 52 34 43
- Søren K repræs. Nellikevej 3 52 46 46
- P C revisor Palmeallé 5 52 91 85
- Erik sadelm. og tapetserer Cypresvej 3 52 99 12
- Søren Ingemann salgschef Harthts Allé 4 52 78 38
- Johs. Steensen salgskons. Chr. Schousvej 5 Tved 52 83 13
- Jan Allan smed Læssøegade 59 ... 53 02 03
- Villy smed St. Blichersvej 17 52 43 58
- Svend Visbech smedem. Solskrænten 4 Alpedalen 52 34 75

Madsen

- E F smedesv. Dyrehavevej 147 52 72 49
- Irmgard sygepl. Majvænget 12
Bramdrupdam 56 85 52
- Jens Berg og Mogens Thau tand-
læger Nytorv 1A 52 01 12
- Jens Berg Madsen priv. Kob-
belhave 2 Strh. 52 13 53
- Mogens Thau priv. Casten-
skjoldsvej 25 52 21 66
- K Gjedssø tandlæge A. D. Bur-
charthsvvej 23 52 69 76
- Ove taxavognmd. Snerlevej 15 52 98 32
- Svend tilskærer Harth's Allé 6 .. 52 80 13
- Richard tjener Snerlevej 20 52 61 13
- Henning M togbetj. Brorsonsvej 7 53 09 37
- Carl Johan typograf Rørbæk-
vej 12 Seest 52 42 23

— Madsen & Bæk

- tømrer- og snedkermestre
værksted: Værkstedsvej 4 52 73 85
- T Bæk Kastanieallé 15 52 77 29
- H Madsen Hegnet 10 Tved 52 45 08
- Rudolf tømrerm. A. M. G. Friisv. 8 52 28 79
- E Kruchoy uddeler Løkken 14
Bramdrupdam 56 83 98
- Th. urmager og optiker Chr. X
Gade 16 52 21 64
- Erik vicevært Junghansvej 34 52 64 42
- G viktualiehdl. Haderslevvej 75 b 52 28 22
- Alfred vognmd. Junghansvej 34 .. 53 08 50
- Hjalmar J vognmd. Blæsbjærgg. 34 52 11 14
- Mægaard Holger vicevært Haderslev-
vej 75 B 52 42 56
- Magnussøn M fru Ingridsvvej 43 52 35 38

Mai-Salonen

(Lis og Ejner Lage) Adelgade 8.. 52 18 21

Maico Konfektion (G Nielsen)

H. C. Ørstedsvvej 3 omst. til priv. .. 52 28 25

Mailand Karl M »Låsbyhøj« Nørreg. 1 52 78 31

— E direktør Østerbrogade 41 52 07 93

— Harry Mailand

duplikering og tegning kontor og
bopæl Helligkorsgade 15²

(hj. af Østerg.) 52 23 25

— Niels eksp. A. L. Johansensvej 25.. 52 98 73

— E urmager Riis Toft 13 52 25 70

Mains V fru »Skrænten« Borrehusv. 1 52 15 14

Maintz Jørgen autoopretter Løvsanger-
vej 7 52 85 54

Mainz Cicille fru Haderslevvej 22 .. 52 69 13

— Nielsen Kirsten fru oversygepl.
Mosegårdsvej 16 Bramdrupdam ... 56 84 84

Majlandt Anne Marie frk. Seest

Bakke 46 52 98 14

Majnz J vognmd. Cypresvej 17 52 59 15

Malernes Andelsselskab

(forretn.fører Sv. Kristensen)

værksted Riberdyb 1 52 21 36

Omst. til priv. Utzonsgade 40

— Fagforening afd.kontor Agade 3.. 52 17 93

— (formd. Helmuth Koch) Hauchs-
vej 6 52 28 87

— (kass. Gunnar Nielsen) Lang-
agervej 57 Seest 52 14 89

- Malign F V ing. Kringsvej 21 Bram-
drupdam 56 84 70
- Malling J Låsbygade 6 52 91 17
- Malskær Børge arbmd. Skovly 5 Dalby 52 64 04
- Maltarp Hugo direktør Solbakken 9
Rebæk 52 82 53
- Malthasen M P Læssøegade 19 52 91 23
- Mammen Poul blomsterforr. Adelg. 5
omst. til priv. 52 00 59
- Mary fru Castenskjoldsvej 7 52 60 67
- Mamsen Jørgen W ps.portør Snerle-
vej 74 53 04 36
- Mandix K H malerm. Bramdrupdam.. 56 81 53
- Mandsberg Erik lærer Ringstedvej 5 52 38 64
- Lars lærer Dyrehavevej 6 52 51 65
- Manford G fru Fjordv. 107 Strandh.. 52 06 71
- F salgschef Fjordvej 106 Strandh. 52 41 17
- Manville Vilh. repræs. Udsigten 17.. 52 26 65
- Marcuslund C E H sikringsmester
Dannersvej 1 52 93 89

Margarinefabriken Koldinghus

Grønningen 17 52 14 07

— Civiling. Per Beck Jensen priv. 52 03 16

— Margarinem. Børge Skov priv. ... 52 91 99

Margarinefabrikken Alfa A/S (repræs.
Johs. Molbech Pedersen) Rylevej 32 52 51 60

Marinehjemmeværnet Kolding Chri-
stoffer II Vej 14 52 11 48

Mark- og Renovationsforvaltningen
Skamlingvejen (gl. Sydbaneremise)

(9,30—10,30) 52 29 03

Markdal Olga fhv. afd.sygepl. Stran-
den 12 Rebæk 52 58 83

Markdannershus restaur. Markdanners-
gade 1 52 03 64

Markdannerskolen Skolebakken Strh. . 52 96 83

Markussen Frede vognmd. Fynsv. 15 52 57 53

— Karl Verner vognmd. Opalvej 23

Seest 52 70 37

Markvardsen S A godsekspeditør

Volmersvej 3 52 44 30

Marschall Idy F fru damefrisør

Munkensdam 3 52 12 48

Marstal H B overlæge »Nøddebo«

Mejsevej 5 52 45 43

Martensen Anny fru Cedervej 10d .. 52 82 86

— Kim H kontorassistent. Marstalvej 36.. 52 38 06

— Th. vognmd. Sundeved 20 52 39 21

— Chauffør Robert Bruun priv. .. 52 55 21

Martesen Annie Due fru Haderslevv. 1 53 07 85

— Hans J fhv. skovløber Tvedvej 133 52 57 03

Marthinsen Elna fru Fredensgade 4.. 52 94 05

Martinsen & Sindbjerg

statsaut. ejd.mægl. Jernbaneg. 6¹.. ★52 85 11

— priv. Tjørnevænget 5 52 88 42

— Ejd.mæglerassist. Hans Bonde

priv. 52 91 10

— Lissie og Helmuth vægtmont. Ler-
bjergvej 8 Seest 52 23 70

Martinussen Anna Violvej 12 53 02 59

Marxen Henning Højbjergvej 6 Seest 53 05 70

Marzec Wictor anl.gartn. Norgesv. 16 52 53 15

Mathews Tove Agrtrup Midtskovvej

pr. Bj. Sdr. Bjært 57 22 33

Mathiasen K E A/S C. F. Tietgensvej 9 53 09 80

— Tage Fjordvej 70 Strh. 52 90 90

Mathiasen

- Vagn autopretter Værkstedsvvej 5 52 50 13
- Omst. til priv. Gormsvej 17
- Karen frk. Skovparken 111 53 03 15
- Lauge ingeniør C. Plougsvej 111.. 52 57 60
- Asger købmd. Dyrehavevej 6 52 03 29
- priv. Spølrundevej 8 52 44 73
- Oskar lagerarb. Volkertsvej 7.... 52 26 35
- Arne målermontør Bellevueg. 44 52 85 23
- Jack overing. Vangen 25 Tved .. 52 88 58
- Kr. Juhl pensionist Kløvervej 376.. 52 80 97
- M Frlls provisor Ternevej 4 52 41 71
- V Møller repræs. Ahornvej 15 53 03 09
- J restaur. Haderslevvej 14 52 39 72

Mathiesen Tove og Niels (Snack-Bar)

- Lerbjergvej 3 Seest 52 70 92
- G Skovgaard arkivar Oehlen-
schlægersvej 15 52 84 63
- Walther D arrestbetj. Fjordvg. 12 52 25 79
- Jens autovognd. Tvedvej 12 52 17 57
- H entrepr. Dalby Møllegrd. Dalby 52 21 63
- Bodil fru Cypresvej 10 53 04 32
- Emma fru Chr. Bergsvej 13 52 80 07
- V fru Tvedvej 135 52 21 59
- H fuldm. Grøndalsvej 44 Seest 52 98 53
- Poul Erik kommis Hertug Abelsv. 58 52-05 72
- Kaj malerm. Strandvænget 9 Strh. 52 80 23
- Poul mask.arb. Bjergbyv. 18 Seest 52 17 25
- Peter murer- og entreprenørforr.
Sindalvej 1 Seest 52 75 13
- C H overtjener Snerlevej 2 52 78 72
- P pensionist Svendborgvej 1 53 00 09
- Sv. Aage radioforhdl. Nøddebo 13
Vonsild 52 99 13
- Kaj repræs. Lykkegårdsvej 27 .. 52 65 06
- Kaj W sølvsmed Ravnevej 9 53 08 53
- Jørgen Skovgaard typograf Blochs-
vej 31 53 06 76
- Alf vognd. Leck Fischersvej 16 .. 52 82 44

Oskar Mathiesen

vognd. Carl Plougsvej 2a 52 33 90

Mathisen Vagn entrepr. Rørbæk-

- vej 16 Seest 52 37 25
- P E F repræs. Højbjergvej 9 Seest 52 48 28
- Oscar N vognd. Snerlevej 72 52 70 70

Mathisen-Hansen Christian arkitekt

Skovlundvej 54 Seest 53 03 83

Mathsen T repræs. Brændkjærgade 43

52 69 37

Matthiesen M H A afd.ingeniør Over-

marksvej 17 52 36 58

Preben grosserer Skellet 4

53 03 96

O E ingeniør (Kolding Køle-Service)

Sdr. Ringvej 6 og Seest Bakke 80 .. 52 28 26

Omst. til priv. Rubinvej 13 Seest

— Køletekn. J Mathiesen priv. 52 28 69

Sdr. Ringvej 6 52 28 69

— Laue salgskons. Rørbækvej 24 Seest 52 98 89

Matthiessen Johs. bogh. Tvedvej 8 .. 52 53 69**Matzen Chr. (A/S Kolding Ostelager)**

Fru Jyttesvej 3 52 63 08

— V maskinm. Søbakkens 18 Rebæk 52 84 82

Mau H fabr. Fredensgade 24 52 43 16

Maul E fru Tvedvej 143 52 89 34

May Poul Werner assist. Bjergby-
vej 25 Seest 52 72 02

Mazanti M S konsulent Parkvej 4 .. 52 17 26

Mazantigades Autohandel og Repara-

tionsværksted (Tage Mathiasen)

Mazantigade 3 52 09 99

— priv. Fjordvej 70 Strh. 52 90 90

— Frugt- og Blomsterforretning

(D og E Jørgensen) Mazantig. 20

omst. til priv. 52 12 80

— Kiosk (Svend Lind) Mazantig. 18.. 52 09 47

Mazur Valdemar Lilballe 56 80 86

— priv. Gl. Kongevej 26 52 66 14

Meck Chr. disp. Opalvej 20 Seest 52 97 91

Mecobenzon A/S

medicinalvarer en gros Fynsvej 73 ★52 66 00

— Filialchef cand. pharm. A Flade-

land Iversen priv. 52 40 48

Meelsen C A urmgr. Låsbygade 50 .. 52 00 10

Meeske Else fru pens. Brændkjærg. 34 53 05 36

Mehlsen S civiling. Roskildevej 14 ... 52 24 06

Meier Anne Margrethe Solsortevej 5 52 56 19

— Alfred H lønsystue Helligkorsg. 13 52 92 62

Omst. til priv. Bellevuegade 44

— Viggo murerm. Løvelvej 3 Seest.. 52 46 34

— H slagterm. Tøndervej 30 omst.
til priv. 52 05 48

— Niels tømrrer Sankelmarksvej 7 .. 52 32 26

Meiling Jul. assistent (K.B.E.)

Overmarksvej 10 52 15 94

— Henry elmontør Højskolevej 7 .. 52 51 54

Mejgaard Niels vognd. Drammenv. 14 52 90 32

Melchiørsen Elmer stadsdyrlæge Ri-

berdyb 10 52 02 42

Melgaard Ole lærerstud. Nørreled 28

Bramdrupdam 56 83 20

Meng K Tvedvej 1397 52 78 29

— Erik benzinforhdl. Grøndalsvej 56
Seest 52 56 35

— Sv. Aa. bogtr. H. C. Andersensvej 5 52 05 10

— Holger chauffør Holbergsvej 33 .. 52 17 24

— E fru Cypresvej 38 b 52 93 49

— M S murer Grønnegade 11 52 30 29

— A pensionist Kingosvej 2 52 60 59

— Erik statsaut. revisor Marstalv. 10 52 40 16

— B slagterm. Chr. Winthersvej 16 .. 52 34 52

— N snedkerm. Oehlen-schlægersv. 14 52 47 32

Mengel Ole advokatfuldm. A. D. Bur-

charthusvej 25 52 64 43

Mensendieck (Emma Leer) Agtrup-

vej 2 c 52 81 08

— Institut (Birthe Houmøller)

Engen 13 Tved 52 40 86

Meny Kaffe

(Frode Hansen) Nis Petersensvej 10 52 62 52

Merrilds Kaffe

Lærkevej ★52 81 44

— Søndergade 8 53 06 06

— priv. Strandvejen 16 52 13 63

Messmann B E kaptajn Fjordvej 90

Strandhuse 52 25 56

Meyer C J direktør Castenskjoldsv. 21 52 74 07

—'s Sv. Guldsmedie Blæsberggade 11 52 27 88

— Torben indkøbschef Skovly 20 Dalby 52 54 99

— Erling maskinm. Kongebrogade 69 52 50 87

— E montør Piledamsvej 39 52 63 38

— Finn repræs. Skovlundvej 25 a Seest 52 89 40

Meyer-Obel F distr.chef Dyrehavev. 180 52 48 75

Meyn Aase lærerinde Grundtvigsvej 16 **52 81 37**
Michael Ip montør Knud Hansensv. 40 **53 02 56**
 — **H trafikchef** Grøndalsvej 42 Seest **52 89 93**
Michaelsen Metha og Hans Bjergby-
 vej 53 Seest **52 55 80**
 — **Niels Ove** disp. Rædersvej 14 **52 39 52**
 — **Birthe** lærer Dr. Fichsvej 11 **52 82 03**
 — **Jørgen** salgschauff. Nybyv. 3 Seest **52 80 81**
Michélsen J H barber Ottosgade 19 **52 75 06**
Michelsen Emil bankprokur. Slagelse-
 vej 23 **53 01 74**
 — **A repræs.** Nr. Bjertvej 24 **52 76 81**
 — **E repræs.** Fynsvej 61 **52 74 60**
 — **Knud-Erik** salgschauff. Cypresvej 8 **52 17 06**
 — **Jens fhv.** skolebetj. Mazantig. 22.. **52 84 39**
Midtgaard Karin og Jacob tandlæger
 Skovgærdet 20 Dalby **53 08 32**
Mieth F A værkfører Vranerup **52 87 56**
Mikkelsen Johan Kr. Cypresvej 24 k. **52 66 99**
 — **Viggo** Cypresvej 24C **52 59 97**
 — **Kristian** arkitekt Tvedvej 72 **52 40 72**
 — **Leif** autoopretter Teglgårdsv. 15 **52 13 72**
 Omst. til priv. Haderslevvej 24
 — **Finn** bankassistent. Løkken 4 Bram-
 drupdam **56 82 24**
 — **E Winkler** bogh. Byvænget 9 **52 76 75**
 — **s Maria** Børnehaven Hyrdestræde 3 **52 14 12**
 — **Maria** børnehavelærerinde Kløver-
 vej 17³ **52 93 17**
 — **Jørn** civiling. Kringsvej 38 Bram-
 drupdam **56 87 08**
 — **N Dahl** direktør Lien 4 Tved. **52 58 78**
 — **O C** distriktsing. Mosegårdsvej 15
 Bramdrupdam **56 80 57**
 — **Eyv.** driftsl. Solbakken 2 Rebæk **52 24 35**
 — **Peter** ejd.hdl. Dannersvej 17 **53 09 11**
 — **B H** fabr. Elmevej 42 **52 88 06**
 — **Viggo** formd. Mariegade 28 **52 18 52**
 — **Agnes** fru Dannersvej 13 **53 04 98**
 — **Dyveke** fru Svendborgvej 3 **52 34 94**
 — **Maren** fru Agtrupvej 121 **52 76 37**
 — **Aase** fru Læssøegade 44 **52 14 63**
 — **Svend** glarmester Snerlevej 20 .. **52 95 60**
 — **Arne** ingeniør Kløvervej 21 **52 40 10**
 — **E Friis** inspektør El-vej 13 Seest. **52 83 03**
 — **K E** kaptajn Sønderled 37 Bram-
 drupdam **56 80 74**
 — **H** (Haderslevgades Kiosk) Haders-
 levvej 37 **52 18 60**
 — **Guðrun** frk. klinikass. Zahns. 27 **52 24 68**
 — **Svend E. Mikkelsen**
 kolonial-, vin- og delikatesseforr.
 Jernbanegade 15 **★52 77 44**
 — priv. Kastanieallé 48 **52 81 48**
 — **Bent** komm.lærer Abenrævej 14 .. **52 44 29**
 — **B Juul** kontorass. Brændkjærg. 33 **52 29 16**
 — **H C** kontorchef Agtrupvej 94 **52 16 50**
 — **Kaj Svejstrup** kontrolm. Tjørne-
 vænget 15 **52 59 46**
 — **A M** fru kursuslærer. Tvedv. 143⁸ **52 79 21**
 — **S G** maskinm. Havnen nord **52 40 93**
 — **Rud.** montør Skovparken 123 **53 06 12**
 — **Erik** ordrebehandler Elmevej 7 ... **53 00 62**
 — **Ole** overassistent. Jelsvej 6 **52 24 94**
 — **Emil Hagen** overdyrlæge Slagelse-
 vej 29 **52 79 80**
 — **Chr.** overmontør Kingsvej 20 **52 94 58**

Mikkelsen

— **T** overtrafikkontr. Karen Blixens-
 vej 29 **52 10 24**
 — **Steffen M** postbud Thyrasvej 23.. **52 59 44**
 — **H J Kjærgaard** repræs. A. D. Bur-
 charthsv. 23 **52 40 70**
 — **Martinus** repræs. Vandværksvej 3 **52 63 12**
 — **Holger** revisorassistent. Bellevueg. 46 **53 03 26**
 — **Jørgen** salgschef Søbakken 26
 Rebæk **52 79 33**
 — **Harald** skæftem. Enev. Sørensen-
 vej 25 **52 30 89**
 — **P Koed** (Solgårdens Købmands-
 handel) Kongebrogade 11 **52 20 84**
 — **K fru** (Super Vask) Broagervej 8 **52 65 65**
 — **W S** telegrafmek. Vesterled 6
 Bramdrupdam **56 80 84**
 — **Chr. Mikkelsen A/S**
 trikotagefabr. Kløvkærvej Seest **★52 02 33**
 — Fabr. Henrik Mikkelsen priv.
 „Næsset“ Fjordv. 38 Strandhuse.. **52 43 67**
 — **Sv. Aa.** vognmd. Fr. VII Vej 40 .. **52 55 01**
 — **Aage** værkf. Sønderled 8 Bram-
 drupdam **56 80 23**
Mikkelstrup Aage repræs. Østerallé 3
 Strh. **52 95 02**

Miknit A/S

trikotagefabrik Kløvkærvej Seest **★52 02 33**
Milbradt Esther pens. Rosengade 20.. **52 56 86**
Militære telefoner:
 — Kommandantskabet og Forsvarets
 Bygningstj. på Koldingh. Staldg. **★52 36 88**
 — Luftmeldedistriktet **★52 80 66**

Miller Gardiner

Hospitalsgade 53 omst. til priv. .. **52 32 02**
Miltersen A J lærer Rørbækvej 20
 Seest **52 94 53**
Minche Finn værkfører Agtrupvej 186 **52 77 67**
Mindstruplund E Carlsen hjemmehj.
 Kongebrogade 62 **52 95 98**
Missionsforbundet i Kolding
 sekretæren: Norgesvej 31 **52 56 05**
Missionshotel Kolding (Christa Madsen)
 Helligkorsgade 1 **★52 17 55**

MKP Fabrikkerne A/S

Haderslevvej 215 **★52 13 88**
Mobil Service (B Nielsen) Hylke-
 dalvej Seest **52 34 46**
Modena Byg A/S Fabrikvej 7—9 **52 86 00**

— Modena Keramik Akts.

Fabrikvej 7—9 **★52 86 77**
Moe Leif vognmd. Margrethesvej 5 .. **52 58 84**
Moesgaard Peder overlærer Sorøv. 3 **52 72 24**
 — **G** tekn. tegner Cypresvej 30 **52 90 62**
Moeslund K J ps. lærer Kastanieallé 46 **52 35 14**

Mogens P. Stoffer

(Mogens P Knudsen) manufakturhdl.
 Låsbybanke 12 omst. til priv. **52 20 35**
Mogensen Emanuel J Stejbjergallé 20 **52 90 79**
 — **Hans Erik** Dyrehavevej 5 **52 67 50**
 — **Jørn** Thyrasvej 5 **52 74 99**
 — **Richard** Abenrævej 42 **52 42 25**

Mogensen

— Poul arkitekt Toften 5 Strandh.	52 15 51
— Frits bagerm. Immanuelsvej 2	52 08 84
— V ps. bankbest. Strandvænget 33 Strandhuse	52 31 85
— K P eksp. sportsekr. Ewaldsvej 6	52 61 79
— S elektr. Kikkenborgvej 42 b	52 27 59
— Sv. Aage fjernvarmemontør Belle- vuegade 42	52 68 13
— Erhardt formd. Runddelen 1	52 50 07
— E Mørk forp. Bjergbyvej 44 Seest	52 90 34
— Arnold fhv. forretningsf. Imma- nuelsvej 20	52 09 86
— Leo forsyningsdirektør Brændkjær- gade 41	52 37 60
— Andrea fru Borgergade 10	52 26 31
— Jensine fru Solsortevej 17	52 53 61
— S fru f. Bræmer porcelænsmaling Haderslevvej 59	52 17 16
— B J kølehusarb. Solsortevej 17	52 28 32
— Egil liniearb. Sportsvej 6	52 27 31
— Lisbeth læge Østergade 12	52 05 66
Konsult. efter aftale 9,30—11 Onsdag kun 17—18	
— Peter Lind pensionist Violvej 23.	52 92 35
— Poul postbud Runddelen 4	53 01 32
— Knud Erik radioforhdl. Seestvej 25	53 00 52
— V rejseinsp. Sneppevej 2	52 21 43
— Kal repræs. Fr. VII Vej 18	52 84 81
— Vagn Lynggaard repræs. Rudevej 3 Seest	52 86 96
— Nils salgskons. Nis Petersensvej 11	52 96 26
— Søren T skotøjshdl. Domhusg. 1.	52 06 17
— John slagter Hertug Abelsevej 70	52 19 08
— Ejner snedkerkons. Sdr. Konge- vej 32	52 46 87
— G F specialarb. Villagade 3	53 09 34
— Egon V tømmer Fr. VII Vej 12	52 95 53

Moland

— Emil Moland A/S

bygningsglas en gros Dalbygade 1 ★	52 61 11
— EMK Facader Dalbygade 1	★52 61 11
— EMK Autoruder Dalbygade 1 ★	52 61 11
— Aften- og helligdags- service Sdr. Bjært	57 24 20
— — — — —	52 67 72
Udenfor kontortid:	
— Direktør Emil Moland priv. Rædersvej 1	52 15 91
— Direktør Erik Moland priv. Gl. Kongevej 38	52 37 14
— Repræs. F B Jørgensen priv.	52 07 76
— Konstr. J C Nielsen priv.	52 54 62
— Assist. Viberg Dolleris priv. Sdr. Bjært	57 24 20
— Lagerforv. Kaj Sørensen priv.	52 34 90
— Glarmestersv. Sv. Rasmussen pr.	52 65 14

Molbo Gertrud Kristensen ledn. mester Valmuevej 26	52 24 33
Moltrup Amalie B Søndervang 20	52 93 82
— K Brandorffsvej 17	52 07 22
— Doris fru Snerlevej 74	52 31 76
— Esther fru Snerlevej 38	52 71 38
— Sigrid fru Søndervang 14	52 82 94
— Magnus vicevært A. D. Burcharths- vej 25	52 71 07

Monopol herreekvip. (Robert Jensen)

Adelgade 10	52 05 37
— priv. Vejlevej 41	52 37 45
— Disp. Ole Jensen Ørebrovej 3	52 59 23
Moos Fr. E forretn.f. Rudevej 7 Seest	52 13 12
— E fru Svendborgvej 7	52 70 38
— J fhv. gårdejer Skovlækkevej 6	52 69 04
— Peter herreekvip.hdl. Sønderg. 19	52 01 95
— Poul restauratør Haderslevvej 150	52 83 92
Morgenstjerne Fritz kreditchef Palmeallé 38	53 03 05
Mortensen C Violvej 4	52 89 26
— Henning Skovparken 65	52 87 15
— M Agtrupvej 45	52 51 59
— N Domhusgade 25	52 77 74
— N B Harths Allé 14	52 65 76
— Niels A. D. Burcharthsvej 21	52 39 57
— P Hessel advokat Jernbaneg. 1 a ★	52 82 11
— priv. Solbakken 15 Rebæk	52 71 82
— H Mejer assist. Norgesvej 35	52 51 45
— Sv. Holck bankfuldm. Bjergbyvej 34 Seest	52 95 58
— Ole blikkensl. Grøndalsvej 86 Seest	52 26 68
— Poul blikkensl. Dreyersvej 39	52 75 30
— J C (Akseltorv Boghandel) Akselt.	52 17 17
— Søren bogtrykker Søndergade 23 omst. til priv.	53 05 11
— P A chauffør Bredevej 21 Seest	52 77 05
— B Damkjær damefrisør Østerv. 2 Alpedalen	52 83 81
— Kirstine Boel dameskræderinde Katrinegade 8	52 43 04
— Max direktør civiling. Borrehusv. 7	52 08 19
— H P eksp. portchauff. Lykkeg.v. 25.	52 73 79
— Peter entrepr. Aprilvænget 13 Bramdrupdam	56 83 44
— E faktor El-vej 17 Seest	52 41 06
— Erik forretn.f. Fjordv. 34 Strh.	52 04 17
— Jenny Ladegaard fru Nørregade 20	52 90 73
— Karen fru Bellahøjvej 14 Seest.	52 75 37
— Käthe fru Dalbygade 34	52 30 31
— K glarm. Låsbygade 72	52 60 99
Omst. til priv. Stadionvej 24	
— Else fru hjsygepl. Sdr. Havne- gade 4 ² tv.	52 33 14
— Agnete kolonialhdl. Nr. Bjertvej 1	52 11 08
— Gerhard kolonialhdl. Katrineg. 8	52 06 10
— Tove kontr.tlf. Blæsbjerggade 4.	52 48 36
— Karl kriminalbetj. Abakken 2 Rebæk	52 81 52
— A kørelærer Kongebrogade 38	52 15 89
— Erik lagerforv. Immanuelsvej 24	52 89 24
— Kristen lakteln. Brynet 12 Bram- drupdam	56 84 19
— Anders Irsagf. Slotsgade 9	52 34 25
— Jørgen lærer Sneppevej 24	52 66 93
— Johs. malerm. Agtrupvej 59	52 65 17
— H G & Søn (Normann Mortensen) murerm. Valmuevej 5	52 76 58
— William A overpakm. Jovavej 31	52 55 23
— K W overtoldassist. Vesterled 4 Bramdrupdam	56 84 31
— Frederik pens. Agtrupvej 119	52 33 67
— Valdemar pens. Skovlyst Hylke	52 14 38
— M H fru propr. Kløvervej 37	52 80 99
— E Risgaard repræs. Sønderled 30 Bramdrupdam	56 84 85
— Eigil S repræs. Rudevej 5 Seest	52 24 48
— P G repræs. Brandorffsvej 11	52 17 27

Mortensen

- P E salgschauffør Langagervej 44
Seest 52 38 62
- Jens P skomgr. »Ideal« Dalbyg. 1 52 21 96
- Knud slagterm. Kollinsgade 6... 52 15 72
- A E sundhedspl. Utzonsgade 36 .. 52 03 40
- Tekla A sygehj. Kærmindevej 29.. 53 08 27
- Lisbet sygepl. Svendborgvej 11 .. 52 66 34
- Hugo tandtekn. Adelgade 2² 52 06 95
- E H tlf.Overmontør C. Plougsvej 94 52 43 94
- T typograf Rømpøvej 17 52 46 21
- Emil Tanggaard vagtmester Pile-
damsvej 66 52 18 70
- E værkfører Snejpevej 1 52 79 25
- Hans Evald værkf. Snejpevej 4 .. 52 21 72
- Moseholm Knud rektor Slotssøvejen 1 52 68 90
- Mosehøj Anton Junghansvej 41 52 78 42
- Mosevejs sportsplads Mosevej 52 05 42
- Mosterl (A/S Kolding Most & Frugtsaft)
Tvedvej 69—73 ★52 11 88
- Mosvig Vandværk (fmd.) Sønderg. 25 52 46 31
- Mouritzen Valther overlæge Bakke-
gårdsallé Bramdrupdam 56 86 96
- Moustgaard Poul forst. Kløvervej 35.. 53 00 58

»Mr.« Nyt Tøj

- herremagasin (Alice og John
Johannesen) Jernbanegade 16 52 71 65
- priv. Søbakken 23 Rebæk 52 71 66
- Disp. Lars Tønning priv.
Platanallé 17 Bramdrupdam 56 86 92
- Mr. — Indkøbsforeningen af 1964 a.m.b.a.
Helligkorsgade 8 ★53 09 00
- Muchitsch H pensionist Volkertsvej 20 52 08 20
- Muldbjerg L pensionist Svendborgvej 7 53 00 12
- Muldtofte Knud merkonom Chr. IV
Vej 12 52 91 54
- Muldvard Thyra damefrisør Adel-
gade 13 omst. til priv. 52 05 54
- Munch K adjunkt Åbenråvej 23 52 83 95
- Niels Jørgen fuldm. Lerbjergvej 25
Seest 53 06 99
- Erik inspektør Chr. X Gade 4 52 21 06
- Ellsabeth overlærer Østerbrog. 37 52 19 05
- Palle reklametegner Karen Blixens-
vej 21 52 68 44
- Mune Ole overlæge dr. med. Nord-
vang 17 52 68 87

Munk**— Munks Boghandel**

- Helligkorsgade 5 ★52 03 77
- Fuldm. P Winther priv. 52 03 77
- Hans boghandler Kastanieallé 5 .. 52 40 65
- & Jensen A/S bygge- og anlægs-
virksomhed Ægirsvej 6 Strh. 52 24 24
- Christine fru Adelgade 16 52 07 29
- Julie fru Dyrehavevej 5 52 68 10
- Karl lærer Harths Allé 3 52 18 82
- Ida overlærer Alykkegade 7 52 64 63
- Munkebo's Bladhandel (Erik Nielsen)
Butikstorvet Palmeallé 52 24 74
- Munksgaard H gårdejer Frueholt
Vrannerup 52 09 53
- Munniche Inge damefris. Brændkjær-
gade 135 52 45 03

Murermestrenes Mørtelværk A/S

- kontor: Smedegade 5 52 42 22
- Hylke 52 47 70
- Murersvendenes Fagforening kontor
Hollændervej 27 52 85 41
- Formd. Hans Knudsen Bjergg. 29 52 12 79
- Kass. Bent Søndergaard Thyra-
vej 15 52 12 43
- Museet på Koldinghus kontoret 52 25 02
- Magister Sigv. Skov priv. 52 07 63
- Musik- og underholdningsservice (Kaj
Lunding) Fredericiagade 10 53 06 46
- Musikhuset A/S Klostergade 19 52 14 58
- Mygind E forv. C. Plougsvej 10 52 12 07
- J prokur. Blochsvej 24 52 56 83
- Müller Poul grosserer Cypresvej 28.. 52 43 77
- Munkel-Nielsen Johs. (Polyfoto)
Gl. Kongevej 14 52 56 37
- Mäkinen Matti Vilhelm Drosselvej 22 52 83 49
- Erik elektromek. Norgesvej 7 52 94 61
- Johs. montør Junghansvej 93 52 25 03
- Møbelgården (E Lautrup) Låsbygade 30
omst. til priv. 52 70 01
- Mødrehjælpen Lungeklinikken Skov-
vangen 52 36 75
- Træffetid: Mand. og onsd. 12—15

Møhler**— Aage Møhler**

- aut. install. Haderslevvej 24
omst. til priv. 52 15 55
- Mølback Flemming chefkons. Strand-
bakken 7 Rebæk 52 61 41
- Mølbæk Peter formd. Nelliikevej 34 .. 52 87 74
- Hans Chr. værkstedsassistent. Enev.
Sørensenvej 35 52 92 75
- Mølgaard Anna K fru Agtrupvej 42.. 52 53 67
- Annalisa fru Bellevuegade 48 52 21 15
- Mary fru Sdr. Havnegade 12² 52 37 67

— Magasin Mølgaard

- Haderslevvej 106 52 84 34
- Kurt montør Birkeallé 2 52 34 95
- R sygepl. Bekkasinsvej 47 52 60 18
- Mølholm Evald gartner Graacksvej 14 53 06 92
- Peter salgschef Borchsmindevej 8
Bramdrupdam 56 83 88
- Møllebageriet I/S Nr. Bjært Nr. Bjært 56 50 12
- Lyshøj Allé 8 Strandhuse 52 58 28

Møllegaarden

- hotel og restauration (O Rønnow
Poulsen) Dyrehavevej 198 52 09 18
- — 52 13 03
- Møller Carlo I Skovparken 125 53 08 83
- H Castenskjoldsvvej 4 52 45 56
- Marla Cypresvej 12 d 52 43 40
- Marle Sct. Jørgensgade 7 52 05 68
- Niels Katrinegade 28 52 98 47
- Poul og Hans Pedersen advokater
Slotsgade 4 ★52 44 44
- Poul Møller pr. Vangen 16 Tved 52 46 40
- Hans Pedersen priv. Hjelmsv. 3 52 44 44
- M afd.leder agronom Vesterallé 7
Strandh. 52 38 60
- T I afd.leder Eliassensvej 3 52 55 57

Møller

- Nielsen Axel assurandør Løggervej 51 Agtrup pr. Bj. . . Sdr. Bjært 57 24 15
 — Einer automek. Ole Rømersvej 12.. 52 76 30
 — Chr. bagerm. Ottosgade 2 52 51 71
- **Møller & Knudsen's Eff.**
 bygningsartikl. og støbegods
 Teglgårdsvej 20—24 ★52 30 77
 — Hugo Kristensen priv. 56 82 87
 — Kim H Martensen priv. 52 38 06
- Egon chauffør St. Blichersv. 21.. 52 66 97
 — Leif chauffør Påfuglevej 36 52 94 66
 — Viggo chauffør Suomivej 10 52 72 46
- Erik Børge civiling. Justitsministeriets bilinspektør Toften 3 Strh. . . 52 39 43
 — Randl frk. damefris. Cedervej 19.. 52 35 53
 — A driftschef Sandvigvej 13 52 54 14
 — Paludan ejend.hdl. Brændkj.g. 74.. 52 43 76
 — Ida fabriksarb. Borgergade 10 52 82 46
 — Aage Chr. fabriksarb. Dalbyg. 11 52 68 62
 — Arne formd. Brandorffsvej 19 52 98 86
- Svend forpagter Ankerhus Nørremarksvej 105 52 31 87
 — Anna K fru Snerlevej 50 52 73 03
 — Asta Irene fru Domhusparken 4 .. 53 08 51
 — C fru Kongebrogade 55 52 72 53
 — Gudrun fru Agrupvej 54 52 71 78
 — Jonna Elvin fru Bekkasinvej 24 .. 52 60 57
 — K fru Grønnevej 10 52 89 28
 — K fru Tøndervej 46 52 26 45
 — Lis fru Oehlenschlägersvej 13 52 39 81
 — Gertrud frk. Nordvang 7 52 04 32
 — Ino M frk. Tvedvej 139 52 91 72
 — Kirstine frk. Immanuelvej 21.. 52 85 71
 — Misse frk. Agervænget 3 Tved .. 52 64 10
 — A gartner Bjolderupvej 32 52 18 43
 — Anna gartner Hvidsminde 52 14 86
 — H Chr. Vang gartner Seestvej 33 52 47 84
 — Anton gårdejer Baltzergård Seestskov Seest 52 47 49
 — Carl gårdejer Bøgestedgård Seest.. 52 47 16
 — Carl fhv. kasserer Norgesvej 5 ... 53 05 83
 — K Krosgaard kommunalarb. Bramdrupvej 36 Bramdrupdam ... 56 81 65
 — A M konstruktør Dyrehavevej 99.. 52 66 67
- **Svend Møller**
 købmd. Haderslevvej 37 52 76 89
 — Georg landmd. Elmelund Harte .. 52 21 52
 — Henning læge Buen 2 52 02 57
 Konsultation 13—15, onsd. 17—18
 Lørdag ingen konsultation
- F lærer Syrenvej 3 52 44 37
 — J lærer Vangen 6 Tved 52 89 54
 — Inge og Mogens lærere Roskildev. 2 52 72 64
 — Peter lærer Solbakken 13 Rebæk. . 52 67 14
 — S lærer Terrasseparken 1 Strh. . . 52 44 31
 — John maskinm. Hollændervej 8 53 08 04
 — Knud Erik montør Hegnet 18 Tved 52 81 64
 — Tage murerm. Skolebakken 13 Strh. 52 85 56
 — E S overdyrl. Jens Skyttesvej 11.. 52 04 94
 — H overkontr. Højskolevej 5 52 41 34
 — A overlærer Vagtelvej 11 53 00 76
 — Elisabeth pens. Seest Østerskov .. 52 39 68
 — Niels pensionist Haderslevvej 10 .. 52 98 65
 — Poul politibetj. Rørbæk. 29 Seest 52 22 77
 — Rudolf renssem. Skovparken 123 .. 53 08 58
 — Kjeld skorstensfejer Snerlevej 19 52 39 87

Møller

- Max skorstensfejer. Kongebro-
 gade 63 52 11 66
 — Johs. E snedkerm. C. Plougsvej 54 52 25 96
 — Agnes (Sydhavnens Kaffehus)
 Sct. Knudsvej 30 52 56 81
 — U Kjærulff tekn. tegner Tværvej 5
 Bramdrupdam 56 82 96
- **C F Tegnesteue M. A. A.** (Frede Lysdal) Møllegærdet 18 Dalby 52 55 79
- Peder terrazzom. Kildehuset Haderslevvej 65 52 18 30
 — Nicolai tømrmr. Blochsvej 18 52 95 64
 — Erhardt tømrmr. Nøddebo 30
 Vonsild 52 44 97
 — Leif H tømrmr. Kobbelskoven 26
 Strh. 53 06 18
- **Møller & Sørensen**
 tømrmr., bygnings-snedkeri, sav-
 værk Clemensgade 52 00 33
 — F Sørensen priv. Kralundsg. 9.. 52 33 70
 — Egon vognmd. Ndr. Ringvej 5 53 04 14
 — Peter vognmd. Kongebrogade 49.. 52 03 89
- **Thorkild Møller**
 vognmd. Esbjergvej 24 53 08 77
 — Ernst værkfører Domhusgade 21.. 52 40 42
- **Møller-Hansen P** direktør H. D. Nørreled 16 Bramdrupdam 56 80 47
- **Møller-Hansen Lena** fru Nørreled 16 Bramdrupdam 56 85 53
- **Møller-Larsen P** afd.leder Magnolievej 3 52 53 66
- **Møller-Larsen I** forretningsf. Dalbygade 50 52 96 06
- **Møller-Larsen I** fhv. kontorchef Mariegade 1 52 22 46
- **Møller-Olsen H** dir. Humlevænget 19 52 08 58
- **Møller-Sørensen Aa.** sognepræst Præstegården Seest 52 47 26
- **Møllerskov-Pedersen Harry** styrmd. Stranden 32 Rebæk 52 38 31
- **Mølskov Erna** exam. fodplejespec. Kollingsgade 9 52 43 33
- **Mølvang H H** realsk.lærer Solbakken 5 Rebæk 52 41 39
- **Mønster Chr.** kirketj. Østerbrog. 28.. 52 46 93
- **Karin Schacht** sygepl. Skovbrynet 14 52 98 71
- **Mønt Vask** (H M Hansen) Mosevej 75 52 74 27
- **Mørch J & Sønner A/S** Vejlev. 164 ★52 71 00
 — Driftsl. Chr. Guldbæk priv. .. 52 71 80
- **Erik Mørch**
 isenkræmmer Jernbanegade 17.. ★52 14 99
- **E lærer Harte** 52 79 71
- **Mørk S** afd.revisor Gøhlmannsvej 50 52 30 51
- **H P J gartner** Aakjærvej 10 52 73 57
- **Poul** gas- og vandm. Ahornvej 18 52 44 49
- **Hans Lorens** lagerarb. Runddelen 4 52 24 14
- **Børge** mekaniker Røddingvej 21 .. 52 22 45
- **Otto** pens. Oehlenschlägersvej 13 52 26 18
- **S A** repræs. Frydsvej 11 52 89 48
- **Mørup Georg** lagereksp. Skovbogade 15 52 11 84
- **Månsson Emily K** frk. Tøndervej 42.. 52 24 75
- **Maasbull M G** værkf. Lyngsvej 2 Seest 52 70 86
- **Maass Kathrine** fru sundhedspl. Ahornvej 4 (7,30—8,30) 52 77 65

N

BELA BETON A/S
FÆRDIGBLANDET BETON
 * 52 70 00

Najgebauer J Carl Plougsvej 1	52 73 54
Naldahl Jørgen blomstergross. Rønne- allé 21	52 70 58
Nannestad fhv. skovrider »Huset ved Egen« Dalby	52 58 21
Nasser Willy radiotekn. Tvedvej 129 ..	53 07 03
— P Chr. revisor Borgmestervangen 13	52 42 41
National Forsikrings Akts. hovedagen- tur (assurandør John Lauritsen) Agrtrupvej 64	52 17 10

nautilus

Dyrehavevej 40	★52 76 11
Nebel A M sygepl. Bellisvej 11	52 38 61
Neckelmann E S eksp.sekr. Læssø- gade 26	52 26 29

— Neckelmann & Hansen

skibsmæglere og speditører Havnepladsen	★52 55 22
— Havnelager	52 52 30
— N C Hansen priv.	52 55 22
— P E Christensen priv.	52 57 79

Nedergaard-Christensen Charley maskintekn. Tvedvej 133	52 28 17
---	----------

Neergaard Th. fhv. sognepræst Kra- lundsgade 5	52 76 12
---	----------

Neergaard-Holm O direktør Læssø- gade 66	52 19 58
---	----------

Neesbye B C stationsl. Langagervej 28 Seest	52 46 86
--	----------

Nehammer V akkv.chef Birkeallé 4 ..	52 35 37
Nellemann G Østerbrogade 57	52 31 86

— Knud E købmd. Fjordvej 86 Strh.	52 73 36
-----------------------------------	----------

— Aksel H lektor mag. art. Kastanie- allé 10	52 39 69
---	----------

— Børge skatteinsp. Kastanieallé 2 ..	52 29 50
---------------------------------------	----------

Nem-Rens (K Andersen) Konsul Graus- gade 2	52 46 92
---	----------

Nem-Vask

(C Hansen) Låsbygade 62	52 66 60
-------------------------------	----------

Neuhausen Eff. (J Bernth Jensen) guldsm. Helligkorsg. 4 omst. t. pr.	52 10 93
---	----------

Neumann Johs. fabriksarb. Vester- vang 4 Bramdrupdam	56 85 15
---	----------

Neupart A Violvej 19	53 08 84
— A portør Bredevej 4 Seest	52 59 89

Neville Niels salgschef Skovlundvej 59 Seest	52 91 97
---	----------

Neye**— Johannes Neye**

lædervareforr. Østergade 9	52 03 25
----------------------------------	----------

Nichum Ib afd.chef Ankeret 14 Bram- drupdam	56 85 35
--	----------

Nicolaisen E assurandør Vestervang 25 Bramdrupdam	56 85 04
--	----------

— P L autoelektr. Kongebrogade 45	52 23 61
— Benny bagerm. Brynet 5 Bram- drupdam	56 83 67

Nicolaisen

— Eigild bagerm. Kobbelskoven 45 Strh.	53 09 83
--	----------

— Gunnar bagerm. Røddingvej 26 ..	52 76 28
-----------------------------------	----------

— H C adm. direktør Kobbelhøve 23 Strh.	52 98 20
---	----------

— Sv. E el-montør Heimdalsvej 8	52 67 59
— E fru Drosselvej 16	52 48 04

— Karen fru Carl Plougsvej 1	52 95 86
— Sylvia Marie E fru Violvej 14	52 72 97

— Th. mekanikerm. Mazantigade 4 ..	52 76 26
— B Chr. fhv. mælkehdl. Vejlev. 140	52 10 81

— Kurt reklamechef Vejlevej 354 Bramdrupdam	56 85 48
--	----------

— Per tankforp. Grydhøj 12 Bram- drupdam	56 85 14
— H vognmd. Piledamsvej 31	52 85 63

— Henry vognmd. Vejlevej 132	52 25 69
------------------------------------	----------

Nicolajsen H sparekasserevisor Stejl- bjergvej 2	52 56 61
— Sv. Aa. vognmd. Harte	52 44 22

Niebuhr Svend gravør Vejlevej 310 Bramdrupdam	56 87 86
--	----------

Nielsen A Damkjær Dreyersvej 5 ..	52 45 79
— Anders Skolebakken 11 Strh.	52 44 92

— Andrew Helligkorsgade 12	52 09 63
----------------------------------	----------

Sjølund Mølle — Anker V Cypresvej 13	52 11 01
---	----------

— Anna Bellevuegade 40	52 58 14
— Anna Marie Kongehusvej 22	52 82 38

— Anna Marie Norgesvej 27a	53 01 68
— Børge Stubdrup	52 82 08

— Chr. Kongehusvej 16	52 60 50
— E Snerlevej 68	52 67 26

— Elly Dannersvej 9	52 95 31
— Erik Storkevej 3	52 90 80

— Erik Buhl Vinkelvej 7 Seest	52 96 81
— Finn Ravn Sydvangen 3 Tved	52 51 10

— Frede Jovavej 8	52 87 95
— Frode Møller Tvedvej 131	53 07 28

— Gudrun og Otto Skovbogade 22 ..	53 07 04
— Gustav Skovbogade 22	52 90 56

— Hartvig Valmuevej 32	53 03 79
— Ib Solvang 14	52 25 87

— J Fredelund Rytterknægten 31 ..	53 02 31
— J Vejlskov Kobbelskoven 29 Strh.	52 18 57

— Jacob Solvang 11	52 18 81
— Jens Frydsvej 9	52 46 28

— Jens Peter Sandbjerg Harte	53 09 74
— Johanne Wolf Vifdam 30	52 41 87

— Johs. Tvedvej 133	53 08 36
— K Lundsgaard Kongehusvej 2	52 95 73

— Knud Haderslevvej 185	53 06 75
— Knud Salling Lykkevænget 2 Bramdrupdam	56 86 94

— L B Ringstedvej 23	52 33 98
— Laurids Sønderled 25 Bramdrupd.	56 81 03

— Lone og Henning Ørebrovej 16 ..	53 05 32
— Minnie Cecilie Haderslevvej 141 ..	53 02 08

— Niels P H Hestehaven 40	52 32 47
— O Heiwald Snekkevej 8	52 87 76

— Peter Haderslevvej 75E	52 16 74
— R Skau Trompeterbakken 1	52 15 43

— Roger Høegh Dyrehavevej 32	52 91 38
— Sv. Aa. Gl. Kongevej 35	52 26 96

— T Møller Sdr. Kongevej 22	52 00 37
— T Sejersen Tvedvej 127	53 08 66

— Th. Rylevej 20	52 95 59
------------------------	----------

Nielsen

- Victor Schwencke Zahnsgeade 45 .. 52 94 76
- Viola Domhusparken 12 52 70 54
- Aage Krogsgaard Svendborgvej 1 .. 52 28 73
- Carl E afd.leder H. C. Petersensv. 4 52 03 73

— Jacob Nielsen & Co.

- (Kjeld Larsen) anlægsgartn. Alpehøj 2 Alpedalen 52 68 28
- Lager: Esbjergvej 42 52 68 22
- Jacob Nielsen Koldingbjerg 36.. 52 14 56
- Edith fru antikvitetshdl. Markus Allé 18 52 00 72
- Kaj arbejdsformidler Sct. Knudsvej 40 52 70 25
- A Kynde fg. arbejdsformidlingschef Koldingbjerg 40 52 78 09
- Viggo arb.kons. Idyl 18 Dalby 52 70 53
- Fr. arbm. Primulavej 8 52 12 69
- Jens Iver Sølgård arkitekt Magnolievej 1 52 84 05
- Agner assist. Haderslevvej 75 d .. 52 54 72
- Orla assist. Nytoft 12 Bramdrupd. 56 87 03
- Poul E assist. Chr. Winthersvej 4 .. 52 94 79
- Axel Møller assurandør Løggervej 51 Agrup pr. Bj. Sdr. Bjært 57 24 15
- John assurandør Røddingvej 14 .. 53 13 07
- O Biede automek. Gøhlmannsvej 55 52 45 75

— H. G. Nielsen

- automobilforhdl. Vejlevej 108. ★52 25 55
- priv. Gøhlmannsvej 73 52 22 48
- Servicestationen Vejlevej 106.. 52 38 83
- Værkf. Verner Jensen priv. Cedervej 28 53 05 54
- Salschef Poul Ohlsen priv. Hestehaven 16 52 28 58
- Knud Reinholdt autopladesmed Brynet 19 Bramdrupdam 56 82 36
- Poul Dam autopolstrer Chr. Schousvej 9 Tved 53 05 10

— Aunsbjerg Nielsen's Eftf.

- (L Kling-Petersen) autoværksted Haderslevvej 117 52 77 59
- Servicestationen 52 25 54
- priv. Skovlundvej 20 Seest 52 32 57
- Ib E bagerm. Søgade 4 52 05 24
- M fhv. bagerm. Norgesvej 7a 52 59 34
- Marie bagerm. Slotssøvejen 10 ... 53 08 39
- Viggo bagerm. Borgergade 17 52 23 14
- H E banem. Brinken 2 52 90 24
- Jette Obel fru bankassist. Tvedvej 137 53 09 84
- Niels Vestermark bankassist. Læssøgade 34 52 94 39
- Edvard Stein bankfuldm. Grøndalsvej 68 Seest 52 81 14
- Holger R benzinformhdl. Brændkjærgade 50 52 43 01
- Poul Erik benzinformhdl. Lyshøj Allé 16 Strh. 52 83 20
- Poul Sejer bestyrer Skovparken 73 53 04 99
- Edith bestyrerinde (Golfklubbens restaur.) Emerholtsvej 52 80 15

Nielsen

- Flemming Theet blikkensl. Lindeallé 15 53 00 61
- Knud Chr. blikkensl. Havesangervej 8 53 06 19
- Knud Eskelund blikkensl. Cypressvej 32 53 10 28
- Karl blomster en gros Fynsvej 69 52 39 08
- B bogholder C. Plougsvej 112 52 47 61
- Henry Kaltoff boghold. Fredensgade 12 52 33 04
- Rigmor brødsalg Thurasvej 12.. 52 01 14
- s H Børstefabrik Gl. Stationsvej 7 a Bramdrupdam omst. til priv. 56 82 81
- Henning J cand. merc. Skovgærdet 39 Dalby 53 09 78
- Erik Østergaard chauff. Tvedv. 139 53 09 57
- G F chauffør Kongebrogade 24 ... 52 90 05
- Jørgen Birk chauffør Ankeret 10 Bramdrupdam 56 86 79
- Martin chauffør Kikkenborgvej 3.. 52 33 78
- Niels Otto chauffør Drosselvej 10.. 52 98 84
- Poul Erik chauffør Frejasvej 6... 52 83 30
- V R chauffør Grønningen 7 52 45 29
- P (Chevron Service) Hylkedalvej 2 Seest 52 47 21
- Erik chokoladearb. Sneppevej 7 .. 53 03 48
- Vald. Fa. (L Olesen) cigar- og vindhdl. Østerg. 23 omst. til priv. 52 04 16
- Poul Erik civiling. Kobbelskoven 33 Strh. 53 05 53
- J J cyklehdl. Vidam 3 52 23 27
- Grethe damefris. Sydbaneg. 10 .. 52 44 75
- Hans H damefris.-salonen Akseltorv Damefrisørsalonen Hotel Kolding — priv. Søndervang 22 52 45 86
- Inger Kjærgaard damefris. Sønderled 4 Bramdrupdam 56 80 13
- Edith dameskræder Vesterbrog. 14 52 35 77
- H H depotbest. (Dansk Esso A/S) Bramdrupvej 10 Bramdrupdam .. ★56 82 00
- K Rask direktionssek. Egernevej 24 Strh. 53 02 39
- Aksel dir. Østerallé 9 Strh. 53 04 28
- Arne Kærgaard direktør Sønderled 18 Bramdrupdam 56 83 87
- Erik Brøchner direktør Egernevej 35 Strh. 52 01 66
- Hans direktør Skovløkkevej 1 a .. 52 18 36
- Poul dir. Nytoft 8 Bramdrupdam.. 56 80 90
- Evald Sjøgreen disp. Neksøvej 7 .. 52 98 80
- Henry Hede disp. Christoffer II Vej 62 52 86 75
- Holger disp. Ringstedvej 2 52 45 92
- Børge distr.chef Ørebrovej 22 ... 52 66 37
- Hjalmar distr.mont. Ørebrovej 16 52 54 70
- C B distr.toldchef Overmarksv. 7 52 39 31
- Poul driftsleder Skovbogade 17.. 52 19 92
- Aksel dyrlæge Enghavevej 3 Bramdrupdam 56 83 38
- E dyrlæge Nyhegnet 23 Tved 52 90 53
- Axel J ejd.hdl. Nørreled 12 Bramdrupdam 56 83 59
- M eksped. Abenråvej 27 52 59 62
- Maja ekspeditrice Piledamsvej 44 52 72 38
- Tage elektriker Bjergbyvej 7 Seest 52 69 88

Nielsen

— Peter Nielsen

entrepr. Søndergade 13 a	★52 35 99
— priv. Strandbakken 24 Rebæk ..	53 01 41
— Formandskontor	52 99 15
— Bogh. P E Lundh priv.	52 67 63
— Formd. Magnus Kristensen priv.	52 88 91
— Wagner eksportvognschauffør Sol-	
vej 2	52 06 07
— Bent Ørsted fabr. Læssøegade 39..	52 65 78
— E fabr. Baldersvej 3	52 30 86
— G fabr. H. C. Ørstedesvej 3	52 28 25
Omst. til priv. Kastanieallé 37	
— Max fabrikant Parkvej 3	52 25 16
— Ole Kjersgaard fabr. Alpedalslyst	
Alpedalen	52 90 30
— T Bjerregaard fabr. Fredensg. 20..	52 44 67
— Viggo H fabr. Skovbogade 23	52 45 60
— Bille fabriksarb. Karolinegade 5..	52 70 77
— Hans Grønnebak fabr.arb. Dyvekes-	
vej 10	52 16 29
— Hans M fabriksarb. Valmuevej 28	52 34 58
— Th. V faglærer Nytoft 28 Bram-	
drupdam	56 84 83
— Orla faktor Parkvej 3	52 36 09
— Gunnar falckredder Opalvej 8 Seest	53 02 78
— Anker Fiskehuset Havnen omst.	
til priv.	52 63 69
— Ole fodringskons. Stranden 26	
Rebæk	53 07 24
— Frede forpagter Ndr. Ringvej 114	52 21 19
— Th. forretn.best. Snerlevej 64	52 78 70
— E forretn.f. Skolevænget 3 Strh..	52 33 47
— E Lunde forretn.f. Mosegårdsvej 5	
Bramdrupdam	56 83 41
— Herluf C frisør C. Plougsvej 106..	52 61 53
— A fru Broagervej 19	52 44 10
— A fru C. Plougsvej 51	52 45 47
— A L fru Carl Plougsvej 1	52 84 87
— A R fru Suomevej 12	52 36 85
— Agnes fru Ørebrovej 20	52 44 01
— Anina Marie fru Ingemannsvej 3 ..	52 81 78
— Anna fru Chr. Winthersvej 20	52 59 07
— Anna fru Frydsvej 51	52 90 49
— Anna fru Fynsvej 17	52 39 62
— Anni fru Sdr. Havnegade 10	52 29 61
— Asta fru Tvedvej 129	52 52 88
— Christina fru Fru Jyttesvej 7..	52 30 49
— Dagmar fru Agtrupvej 96	52 26 81
— Dilde fru Olaf Ryesgade 50	52 19 31
— E Kjersgaard fru Gøhlmannsv. 48	52 28 88
— E Lomholt fru Vesterbrogade 11..	52 07 17
— Edel fru Svendborgvej 1	53 02 17
— Edith fru Læssøegade 16	52 28 28
— Ellen Dupont fru Clemensgade 33	52 34 69
— Elly fru Domhusparken 14 ¹	52 56 51
— Else Frydendahl fru Skov-	
parken 115	53 02 93
— Else Marie fru Cypresvej 24 E	52 57 04
— Emma fru Graacksvej 18	52 77 46
— Gudrun fru Katrinegade 8	52 60 83
— Gudrun R fru Tvedvej 141	53 08 52
— Gunda fru Solsortevej 12	52 77 17
— H fru Skovparken 85	52 58 76
— Harald fru Mazantigade 18	52 09 74
— Hedvig fru Kløvervej 17	52 97 59
— Helena fru Agtrupvej 111	52 50 82
— Inga fru Clemensgade 27	52 83 14

Nielsen

— Ingeborg fru Snerlevej 40	52 26 09
— Ingeborg Dich fru Vesterbrogade 31	53 00 16
— Ingrid fru Kløvervej 23	52 35 31
— Jullane fru Bleggårdsstræde 1	53 04 76
— K fru Seestvej 31	52 79 31
— K Damkjær fru Agtrupvej 40	52 19 56
— Karen fru Agtrupvej 137	52 46 45
— Karen fru P. Beirholmsvej 5	52 86 48
— Karen fru Snerlevej 8	52 94 09
— Karen fru Zahnsgade 30	52 11 36
— Katrine fru Vestervang 7 Bram-	
drupdam	56 84 29
— Kristiane fru Kollingsgade 6	52 61 88
— L E fru Helligkorsgade 15	52 88 45
— Laura fru Søndervang 1	52 77 41
— Lis Juul fru Norgesvej 11	52 99 67
— Magda Snitkjær fru Stejlbj.v. 23 c	52 44 28
— Marense fru »Højegården« Baldersv.	52 00 58
— Marianne Dahm fru Kløvervej 19..	52 38 63
— Marie fru Bjolderupvej 15	53 02 94
— Marie fru Kløvervej 5	52 33 59
— Marie fru Snerlevej 38	52 81 68
— Martha fru Ørebrovej 3	52 48 18
— Mary fru Magnolievej 6	52 37 36
— Mette M fru Brinken 13	52 01 50
— Møller fru Østerbrogade 57	52 82 26
— N fru Tvedvej 129	52 41 74
— Nancy fru Ollerupvej 10	52 25 62
— Nikoline fru Brandorffsvej 15..	52 31 62
— Oda fru Agtrupvej 182	52 24 21
— Ragna fru Domhusgade 23	52 34 36
— Rigmor fru Kløvervej 29	52 66 85
— Ruth fru Bekkasinevej 4	52 97 85
— Snefried Brønton fru Låsbygade 87	52 80 70
— Tinne fru Borberggade 15	52 34 42
— Anton fuldm. Skovbogade 20	52 76 85
— H E fuldm. Nellikevej 23	52 69 89
— Sv. Aa. fuldm. Hestehaven 8	52 48 26
— Tommy Guldager fuldm. Brorsons-	
vej 5	53 06 28
— Viggo fuldm. Østerbrogade 59	52 51 08
— Anders fyrbøder Seest Bakke 59..	52 49 32
— A gartner »Svanekjær« Seest	
Østerskov	52 47 66
— Bøye gartner Idyl 1 Tved	52 58 12
— Georg Chr. gartner Ørebrovej 28..	52 65 71
— H August gartner Harte Mose	52 32 25
— Svend L gartner Hollændervej 9..	52 51 81
— Sv. Aa. aut. gas- og vandm.	
(H Schack & Co.) Fredensgade 9..	52 00 16
— Verner aut. gas- og vandmester	
Sct. Jørgensgade 12	52 01 30
— priv. Stadionvej 96	52 01 30
— Andreas Nielsen & Søn	
glarmestre Vesterbrogade 35	52 77 78
(hj. af Vesterbrog. og Vejrupsg.)	
— Gunner Collin Nielsen priv.	
Skartved pr. Bj. Sdr. Bjært	57 24 48
— Emil Brøchner gross. Haderslev-	
vej 112	52 09 49
— Jens grønthdl. Snerlevej 12	52 96 38
— Anton grdejer Tingstedgård Harte	52 52 89
— Ejllif gårdejer Vrannerup	52 30 72
— Jørgen gårdejer Alpedalgård	52 30 76
— Rasmus gårdejer Bjolderupvej 1 ..	52 13 64
— Marie husasslst. Sct. Jørgensg. 25	52 69 90

Nielsen

- **A Outzen** ingeniør Chr. Schous-
vej 11 Tved 52 04 98
- **E Vork** ing. Bjergbyvej 50 Seest 52 14 52
- **Erik** ing. Rørbækvej 5 Seest 53 08 45
- **J C** ingeniør Blochsvej 22 52 50 57
- **J M** ingeniør Skovbogade 24 52 82 92
- **Jens Jørgen Rype** ing. Skovhøj 19 . 53 08 98
- **Johannes** ing. Brynet 1 Bramdrupd. 56 84 69
- **Morten** ingeniør (M. af I.) Kolding-
bjerg 32 52 63 92
- **Møller & Rasmussen** rådg. ingeniører
(M. af I.) Jernbanegade 20 ★52 54 44
- **Ing. Evald Møller Nielsen** priv.
Bramdrupvej 31 Bramdrupdam ... 56 80 76
- **Ing. Bent Rasmussen** priv.
Roskildevej 6 52 18 01
- **Civiling. Villy Høst** priv.
Løkken 15 Bramdrupdam 56 80 92
- **Ing. B Hemmingsen** priv. Hertug
Abelsvej 66 53 03 66
- **Ole L** ingeniør Egernvej 3 Strh. .. 52 97 33
- **Helge J** inspektør Dyring Dalby.. 52 35 78
- **Thora** fru insp. Sdr. Kongevej 39 52 76 25
- **O B** install. assist. Mosevej 73 52 13 08

— Fa. Morten Nielsen Kolding A/S

statsaut. elektro-install. Rendeb. 6 ★52 39 33

Udenfor kontortid:

- **Overmontør H P Heick** 52 41 56
- **Montør S Lund** 52 35 74
- **Montør Hugo Vinderslev** 52 26 91
- **Montør V Rysbjerg** 52 82 81
- **Montør E Reimers** 52 79 23
- **Montør J L Pedersen** 52 82 48
- **Montør Erik Sørensen** 56 86 29
- **Installatør Poul Høggaard** 52 38 23
- **Bogh. Ebba Jensen** 52 07 38
- **P A** instruktør Jernbanegade 23 .. 52 19 63
- **Børge Frils** ismejeri Stejlbjergv. 27 52 18 64
- **Hans Lykke** kafferist. Snerlevej 22 52 62 38
- **Axel Føgh** kalkulator Jovavej 36 52 67 54
- **Gustav E** karetmager Ørebrovej 12 52 35 23
- **H Aakjær** karetm. Ottosgade 31 .. 52 85 69
- **Ludvig** karetmager Søgade 39 .. 52 49 17
- **Holger** kasserer Bellisvej 7 52 86 49
- **Otto** kass. Violvej 21 52 45 18
- **Dagny** fru kogerske Agrupvej 68 52 20 13
- **A F** (Kolding Kølrefabrik) Haders-
levvej 149 52 48 68
- **Bent** komm.arb. Brændkjærg. 103 52 15 80
- **Villy V** konditor Vifdam 18 52 96 75
- **J C Kollin** konstr. Vinkelv. 9 Seest 52 54 62
- **Poul** konstr. Østervej Alpedalen .. 52 71 05
- **Rud** konstr. Tvedvej 131 52 98 58
- **B Møller** kons. Skovparken 105.... 52 02 38
- **Freddie** kons. Mosevej 2B 53 06 84
- **Leif Erik** kons. Ballumvej 6 52 24 34
- **Annalisse Work** kontorass. Suomi-
vej 10 52 51 49
- **Ingrid Holm** kontorass. Fr. VII
Vej 8 52 58 32
- **Marie** kontorass. Møllevej 10 b 52 97 02
- **A** kontorchef Pax Haderslevv. 97 52 02 67
- **Darling** kontorchef Brændkj.g. 84 52 85 21
- **Erik** kontorchef Borgmestervg. 5.. 52 70 19

Nielsen

- **H Chr.** kontorchef Haderslevv. 70 52 19 38
- **Poul E** kontorchef Løkken 10
Bramdrupdam 56 85 08
- **H Højrup** kontrolm. Sct. Knudsv. 54 52 29 90
- **Gerda** kontroltilf.nist Palmeallé 4 .. 52 98 38
- **Kamma** korsetiere Tøndervej 22¹ . 52 30 25
- **Kaj** krim.assist. Højbovej 12 Bram-
drupdam 56 86 16
- **S** kriminalassist. Istedvej 16 52 28 92
- **N H** kriminalkommissær Ørebrov. 6 52 15 23
- **Flemming E** kriminaloverbetjent
Nellikevej 26 52 15 75
- **Tonny Madelung** fru kunstmaler
Vejlevej 18 52 52 17
- **Poul** kurvemager Frydsvej 18 52 10 09
- **A Fløe** købmd. Vesterbrogade 11.. 52 52 44
- **Jens B** laboratorieleder Højskole-
vej 12 52 90 29
- **Ejnar** lagerarb. Brorsonsvej 22 .. 52 52 94
- **P** lagerarb. Kærmindevej 33 52 72 71
- **Olaf** lagerchef Sønderborgvej 12.. 52 75 18
- **B** lagerforv. Blochsvej 20 52 50 51
- **Ejler** lagerforv. Snerlevej 17 52 44 74
- **A Grønsvov** lærer Bellahøjvej 24
Seest 52 61 87
- **Bjarne C** lærer Abakken 4 Rebæk 53 05 78
- **Mogens** lærer Syrenvej 9 52 44 47

— H. Nielsen & Søn A/S

malerfirma kontor og værksted

Leivsonsvej 5 52 52 86

— 52 04 39

— **Malerm. Robert Lyngsøe** priv.

Vangen 21 Tved 52 52 86

— **Formd. Arne Møller** priv.

Brandorfsvej 19 52 98 86

— **Carl Evald malerm.** (Sydj. Skiltefabr.)

Agtrupvej 40 52 14 45

Omst. t. priv. Hegnet 30 Tved

— **Henry malerm.** Piledamsvej 16 .. 52 30 13

— **M C malerm.** Piledamsvej 11 52 10 54

— **Gunnar malersv.** Langagervej 57

Seest 52 78 98

— Axel Nielsen Malervarecenter

en gros — en detail Mosevej 5 .. ★52 10 22

— **Tapet en gros** 52 16 56

— **Axel Nielsen** priv. Egholt

pr. Lunderskov Lejrskov 55 81 35

— **Disp. Kaj Holbæk** priv. 52 96 02

— **K A Schneider** (Tapet en gros)

priv. 52 02 10

— **Carlo** maskinarb. Jovavej 25 52 97 73

— **Hans Kaj** maskinarb. Hertug Abels-
vej 53 53 02 83

— **K Hingelberg** maskinarb. Elmev. 11 52 19 44

— F. G. Nielsen's Efft.

maskinfabr. Gl. Stationsvej 5

Bramdrupdam 56 82 15

— **Ole Kjersgaard Nielsen** priv.

Alpedalslyst Alpedalen 52 90 30

— **F G** maskindh. Otto Skousvej 3

Strandh. 52 00 06

— **Stig** maskinsætter A. D. Burcharths-
vej 27 52 73 43

Nielsen

- Peder Sæderup mejering, Kilde-
vang 1 Seest 52 17 04
- Ingemann mejeriuds. Haderslv. 74 52 39 12
- K R montagechef Bredevej 6 Seest 52 51 02
- E montør Drammenvej 7 52 49 65
- E montør J. L. Hansensvej 4 52 01 96
- Jørgen montør Gyden 4 Bramdrupd. 56 84 03
- Kjeld Fjeldsted montør Poul Møl-
lersvej 1 52 95 66
- N montør Koldingbjerg 19 52 19 82
- Orla montør Brorsonsvej 16 52 36 97
- Egon Husted murer Istedvej 15 .. 52 30 97
- Harald murer Agtrupvej 14 52 09 68
- P Juul murer Skovparken 25 52 98 28
- Johannes Haugaard murerarbmd.
Ternevej 1 52 90 19
- Sigurd murerarbmd. Peter Tofts-
vej 8 52 52 05
- A Holm murer. Skovbogade 20.. 52 12 74
Repræsentant for
Kreditforeningen Danmark
- Anders murer. Veamgård Rådvad 56 83 30
- Johs. murer. Sdr. Kongevej 5.. 52 74 71
- **Kaj Nielsen**
murer. Gormsvej 6 52 36 14
Kontortid kl. 8—16 undt. lørdag
- Leo Ø murer. Fredensgade 15 .. 52 38 03
- **Møller Nielsen &
V. Sørensen A/S**
murer. kontor: Smedegade 5 52 42 22
— N H Møller Nielsen priv.
Agtrupvej 144 52 30 08
- Ove Skare murer. Højbjergvej 52
Seest 52 78 79
- Thorv. Peder murer. Dreyersv. 7 52 19 23
- V Husted murer. Agtrupvej 66.. 52 23 05
- John murersv. Cypresvej 20 53 02 64
- Robert mælke- og brødduds. Nørre-
port Vejlevej 3 52 20 77
- Frode møbelpolstr. Vesterbrogade 5 52 76 63
- Hans O møbelpolstrer Sønderg. 20
gennem porten omst. til priv. 52 34 23
- Aksel måltilskærer H. Ludvigsv. 25 52 87 50
- Ragnhild overassistent. Læssøegade 40 52 39 84
- V P C overbaneformd. Fredens-
gade 28 52 74 69
- N E overdyrl. »Skovhuset« Strand-
vejen 36 52 17 62
- Viggo overingeniør Bakkevænget 1
Rebæk 52 58 64
- Willy Bust overlæge Bakkevænget 6
Rebæk 52 48 08
- Bent G overlærer Skovhøj 13 52 45 09
- Esther overlærer Silkehalevej 6 52 40 27
- Gudrun Hyldedal fru overlærer
Stadionvej 106 53 06 90
- C J overmont. Højbjergv. 32 Seest 52 16 17
- Søren ps. overpostb. C. Plougsvej 17 52 99 17
- Kirsten Mainz fru oversygepl.
Mosegårdsvej 16 Bramdrupdam .. 56 84 84
- Bent Feldborg overtrafikassistent.
Georg Brandesvej 6 52 00 51
- Paul overtrafikass. Sønderborgv. 18 52 28 35
- Chr. ps. overvagt. Liljevej 2.... 52 64 91

Nielsen

- P S pakhusformd. Ottosgade 39.. 52 61 18
- Chr. pensionist Tvedvej 139 52 83 01
- Ejner pens. Havesangervej 6 52 74 67
- Else Hesseldal pens. Gråbrøddreg. 13 53 07 45
- Erna pensionist Zahngade 11 52 95 74
- Henrik pensionist Skovparken 91.. 52 41 50
- Ingrid pens. Brændkjærgade 56... 52 90 55
- K Damkjær pens. Cypresvej 26k .. 52 99 54
- N pensionist Agtrupvej 121 52 55 12
- N P pensionist Lykkegårdsvej 16.. 52 16 95
- Finn Salling pladesmed Elmevej 32 53 06 31
- Eva fru porcelænsmalerske Rådvad-
vej 6 Bramdrupdam 56 81 37
- Kurt B portør Gråstenvej 11 52 65 49
- Harald L posemaster Dannersvej 11 52 05 64
- P E prokurist Kaj Munksvej 4.. 52 13 81
- P S prokurist Lerbjergvej 35 Seest 52 53 03
- N fhv. propr. Vangen 8 Tved 52 89 82
- Martin rangerm. Skovbogade 24 .. 52 43 36
- C O regionschef (Nye Danske
Lloyd) Tvedvej 143 52 93 80
- Anna rengøringsassistent. Kikkenborg-
vej 50 52 92 94
- P Letager reparatør Bredevej 11
Seest 52 34 91
- B repræs. Ørebrovej 14 52 44 04
- Bent Damm repræs. Skovly 14
Dalby 52 89 50
- Børge Brøchner repræs. Mosegårds-
vej 20 Bramdrupdam 56 84 72
- Chr. repræs. Eliassensvej 21 52 52 81
- H Falck repræs. El-vej 4 Seest 52 67 70
- Helge repræs. Surkjærvej 7
Bramdrupdam 56 80 30
- J Hald repræs. Trompeterbakken 6 52 31 13
- J H Krømmer repræs. ing. Låsby-
banke 14 52 16 34
- J P repræs. Nyhegnet 18 Tved 52 24 80
- Jan Breindal repræs. Kastanie-
allé 52 52 78 33
- Jørgen H repræs. »Røglehus« Skov-
høj 11 52 74 40
- K Brøchner repræs. Vangen 8 b
Tved 52 42 02
- K Tækker repræs. Spættevej 9 ... 52 82 62
- Leo repræs. Turkisvej 18 Seest ... 52 77 99
- Louis repræs. Parkvej 3 52 30 47
- O Lund repræs. Majvænget 9
Bramdrupdam 56 86 85
- Olaf S repræs. Kløvervej 27 52 28 64
- Sv. Aage repr. Sønderled 22 Bram-
drupdam 56 83 01
- Svend Aage repræs. Skovparken 27 52 35 32
- Tage Bruun repræs. Heimdalsvej 28 52 06 75
- Verner repræs. Cedervej 11 52 38 82
- Aage repræs. Sdr. Havnegade 6 .. 52 28 74
- K Bull restaur. Fynsvej 13 52 32 62
- Kristen Lundsgaard restauratør
Nørreled 15 Bramdrupdam 56 86 99
- Otto restaur. Skovlundvej 65 Seest 52 92 03
- A Kjersgaard statsaut. revisor
Munkegade 5 ★52 10 88
- Grønninghoved Vejstrup 57 41 80
- Finn revisor Karen Blixensvej 17 52 36 50
- Flemming revisor Platanallé 15
Bramdrupdam 56 83 00

Nielsen

— Erik Munk salgschauffør Højbovej 2 Bramdrupdam	56 86 59
— Svend salgschauff. Dyrehavev. 178	52 30 96
— Verner G salgschauffør Junghans- vej 7	53 01 60
— Bent salgschef Vestervang 19 Bramdrupdam	56 80 46
— E Ravn salgschef Bekkasinvej 13 ..	52 80 50
— Vald. salgschef Markus Allé 7	52 04 51
— E Fløe salgsinsp. Kongebrog. 34..	52 74 95
— Bent H salgskons. Valmuevej 15 ..	52 41 75
— Erling salgskons. Møllegærdet 23 Dalby	52 56 36
— Ib salgskons. Skovparken 63	52 99 60
— Robert salgskons. Tjørnevænget 13	52 87 12
— Jytte sekretær Storkevej 11	52 37 68
— Knud Aage semin.adjunkt Silkehale- vej 4	52 72 01
— Chr. Skovsgaard seminarielæktor Kollingsgade 8	52 45 76
— Aage semin.læktor Overmarksv. 16	52 08 73
— Aase semin.læktor Galgebjergv. 55	52 71 62
— Gert Midtgaard serigraf Grøndals- vej 58 Seest	52 31 42
— Gert servicetekn. Enev. Sørensen- vej 56	52 92 06
— H servicetekn. Solvej 2	53 00 79
— Henry servicetekn. Levisonsvej 3	52 59 59
— Sv. Aa. servicetekn. C. Plougsv. 24	52 59 53
— Aase servitricer Chr. X Gade 11 ..	52 88 94
— H fhv. skibshdl. Fjordv. 49 Strh..	52 59 87
— Svend Aage Østergaard skibstømrer Skovlundvej 46 Seest	52 95 41
— Rud. skiltemalerm. Vesterbrog. 7	52 50 10
— Omst. til priv. Spættevej 11	
— Nik. skoledir. Strandmøllevej 3 ..	52 20 74
— Chr. skomager Katrinegade 3	52 86 29
— Henry slagter Haderslevvej 75E ..	52 55 46
— Rasmus H slagter Agtrupvej 139 ..	52 81 10
— Sv. Erik slagter Løvelvej 13 Seest	52 43 52
— Carl Nielsen	
— slagterm. Østergade 18	52 05 97
— priv. Carl Plougsv. 105	52 46 50
— Lelf Zeberg slagterm. Tvedvej 28 (ved K. I. F. Hallen)	52 37 75
— Poul slagterm. Kongebrogade 11 ..	52 17 74
— C slagtersv. Gudhjemsvej 12	52 59 03
— Axel smedem. Ole Rømersvej 10..	52 83 90
— V. Krogsgaard Nielsen	
— smedem. værksted: Trindholmegade Havnen syd	53 00 82
— Omst. til priv. Sdr. Kongevej 9	
— S M Holm snedker Haderslv. 108	52 04 89
— Laurids snedker. Sect. Knudsvej 22	52 73 90
— Ove Mølgaard sparekassekons. Østerallé 25 Strh.	52 85 70
— Bjarne speditør Vangen 14 a Tved	52 88 52
— M & Søn (A Robstad) stenhuggerm. Agtrupvej 76	52 52 62
— (F Robstad) Strandbakken 19 Rebæk	52 07 62
— P E stolemester Mosevej 10	52 34 80
— Vagn strikkem. Agtrupvej 194	52 55 91
— Inger fru syerske Blæsbjergg. 24	52 31 02
— Rosa sygehj. Clemensgade 16	52 90 52

Nielsen

— Ruth sygehj. Gråbrødregade 11 ...	53 01 29
— Anna Aarø sygepl. Vejlevej 3	52 45 19
— Anna Schmidt sygepl. Schmidts- minde Tved	52 58 72
— B sygepl. Utzonsgade 38	52 57 54
— Else Karen sygepl. Falkevej 2	52 78 32
— Gudrun sygepl. Norgesvej 13 ¹	52 60 23
— J Moesgaard sygepl. Bellahøj- parken 36 Seest	52 70 93
— K sygepl. Vesterbrogade 25	52 51 64
— M sygepl. Engstien 6	52 64 81
— Mildrid sygepl. Skovbogade 24 ..	52 40 31
— Tove Lindkvist sygepl. Cedervej 3	52 25 67
— K E fru systue O. Ryesgade 12....	52 21 20
— J Tøftager taksatorkons. Vangen 11 Tved	52 27 37
— A Drabæk tandl. Helligkorsg. 14..	52 65 22
— priv. Trapholtparken 16 Strh. ..	52 87 72
— Arne tandlæge Låsbybanke 14....	52 26 56
— priv. Abakken 3 Rebæk	52 87 10
— K E tapetserer Toppen 7	52 90 40
— Børge taxavognmd. Schjørringsv. 8	52 13 30
— Svend taxavognmd. Snerlevej 32 ..	53 03 63
— Bent Erik tegner Mosegårdsvej 16 Bramdrupdam	56 81 81
— H Juhl tegner Lykkegårdsvej 36..	52 37 58
— Arvid Blum tekniker Skovparken 25	53 08 12
— J S John tekn. Damhusvej 3 Bram- drupdam	56 83 10
— G Malte tekn. assist. Højbjergvej 22 Seest	52 96 04
— A G tekstilarb. Borgmester- vangen 11	52 13 39
— Sv. Aa. tekstilarb. Stejlbjergallé 8	53 01 26
— Eduard tlf.formd. Agtrupvej 92 ..	52 77 49
— H E tlf.mester Chr. IV Vej 3	52 43 13
— Poul Fieldgaard tlf. overmontør Broagervej 61	52 12 62
— Einar tlf.sælger Brændkjærg. 37..	52 75 59
— Arne Frank tilskærer Egtvedvej 5	52 70 80
— Axel tilskærer Fr. VII Vej 28	52 94 19
— Sv. Aa. tilsynsassist. Lerbjergvej 10 Seest	52 57 43
— Rigmor fru tilsynsførende Høj- bjergvej 32 Seest	52 16 17
— N. C. Nielsen's Efff.	
— tobaks- og vinhandel Jernbane- gade 16	★52 62 44
— Købmd. P Lind-Holm priv. Fjord- vej 129 Strandhuse	52 70 98
— R Ø toldbetj. Skovlundvej 7 Seest	52 02 39
— E Møller toldkontr. Skovparken 17 ²	52 64 71
— Ingvar ps. toldvagt. Toldbod- gade 10	52 89 12
— A typograf Snerlevej 2	52 81 35
— Bent typograf Snerlevej 27	52 64 87
— Børge typograf Vestervang 2 Bramdrupdam	56 80 28
— Gert Kaas typograf Palmeallé 30..	52 91 37
— Hans Erik typograf Jovavej 26	52 27 40
— A tømmer Hospitalsgade 2	52 98 74
— Alexander Aunsbjerg tømmer Anne Mariesvej 19	52 57 32
— Børge P tømmer Gråstenvej 9 a....	52 77 93
— Henning tømmer Rådvadvej 10 Bramdrupdam	56 83 69

Nielsen		Nilsson Astrid og Erik Agtrupvej 184	53 08 86
— Ib tømmer Leck Fischersvej 18	52 78 65	
— & Bech tømmerm. værkst.: Sdr. Ringvej 40	52 50 05	
— Arnold Nielsen priv. Stejlbjergvej 18	52 31 58	
— Halvor Bech priv. Stejlbjergv. 6	52 29 34	
— Tømmer Arne Jensen priv. Haderslevvej 136	53 04 64	
— A & Søn tømmerm. Skovbogade 11	52 14 87	
— Anders tømmerm. Vejlevej 305 Bramdrupdam	56 81 40	
— Chr. og H P Hansen tømmerm. Sct. Jørgensgade 11	52 17 66	
— Chr. Nielsen priv. Sct. Jørgensgade 11	52 17 66	
— H P Hansen priv. Brændkj.g. 20	52 62 72	
— Kaj Nielsen priv. Istedvej 8	..	52 02 17	
— G Damgaard og H P Hansen tømmerm. værksted: Borchsminde Egtvedvej 52	52 87 62	
— G Damgaard Nielsen Solkrogen 8 Alpedalen	52 46 27	
— H P Hansen Solkrogen 6 Alped.	52 46 26	
— Kurt tømmerm. Værksted: Hospitalsgade 8	52 82 67	
Omst. til priv. Fr. VII Vej 22			
— Sven Randrup tømmerm. Skovløkkevej 2 a	52 37 15	
— Sommerbolig Sdr. Bjært	57 24 84	
Byggesagkyndig for BRF/Byggeriets Realkreditfond			
— Evald uddeler Glamsbjergvej 3	52 51 21	
— L Ravn vagtm. Brændkjærgade 25	52 52 21	
— Søren P varmemester Grundtvigsvej 14	52 14 34	
— M vaskeriass. Strandvejen 28	52 56 49	
— A vinduespolerer Snerlevej 52	52 14 68	
— A Bro vognmd. Vestergrd. Seest	★	52 72 99	
— Børge vognmd. Teglårdsvej 33	..	52 60 62	
— G vognmd. Sneppevej 4	52 72 25	
Hans Nielsen			
vognmd. Enghavevej 9 Bramdrupd.	56 83 39	
— Kjeld vognmd. Brændkjærgade 38	52 50 26	
— Knud vognmd. Fjordvang 14	52 16 58	
— Wagner vognmd. Skovparken 87	52 10 11	
— E værkfører Snerlevej 46	52 32 65	
— Erik S værkf. Strandhøj 1 Strh.	52 54 05	
Nielsen-Skou O vicebrandinsp. Låsbygade 99	52 01 16	
Niemann Else fru Østerbrogade 50	52 01 68	
— Conrad ingeniør Bramdrupvej 15 Bramdrupdam	56 81 71	
— Torsten Colding kartonnagearb. Junghansvej 33	52 91 49	
— P H kommuneassist. Solvang 27	52 93 65	
— Knud Moos restaur. (Bramdrupdam Kro) Vejlevej 332 Bramdrupdam	56 82 88	
Niendahl Sigrid W hospitalslaborant Kløvervej 37	52 38 71	
Nierhoff Peter forst. Kærmindev. 22	52 42 74	
Nikolaesen N T A. D. Burcharthsv. 16	52 06 67	
Nikolaesen Asger Hvild lærer Østervej Harte	52 29 63	
Nilfisk			
(E Christensen) Låsbygade 39	52 19 15	
— Service Kolding (A/S Fisker & Nielsen) Fabriksvej 21	★52 82 00	
— Mona fru Chr. Bergsvej 18	52 65 37	
— K M Bek overlærer Dybbølvej 7	..	52 59 01	
Ninette Salon (fru Edith Lorenz)			
Mazantigade 24 omst. til priv.	52 46 68	
Nipe Maskinfabriken (Sv. Nicolaisen og O Petersen) Værkstedsvej 7		52 55 65	
Nissen Ella Cypresvej 2	52 98 54	
— I Aa. Frands Sørensenvej 9	52 22 13	
— Jeppe Vangen 23 Tved	52 81 87	
— Lind Fynsvej 41	52 12 58	
— M Skovbogade 22	52 60 14	
— N Kongebrogade 42	52 68 84	
— Peter Rosengade 20	52 96 13	
— Poul H Cypresvej 40B	53 04 72	
— Peter afd.leder H. D. Abenråvej 46	52 18 23	
— Christa assist. Bekkasinv. 35	52 79 07	
— Erik automek. Sandbjerg	56 85 50	
Peter Nissen			
bagerm. Haderslevvej 32	52 02 97	
— H C bankbogh. Kongebrogade 87	..	52 33 64	
— Søren branddir., arkitekt Ejlersvej 6	52 15 79	
— Ducius fhv. brandinsp. Sneppevej 20	52 65 86	
— Erla damefrisør Søndergade 8	52 14 95	
— Aase fru damefris. Låsbygade 88	..	52 50 60	
— Else fru dameskr. inde Borthigsg. 16	52 80 86	
— Jørgen driftsl. Falkevej 15	52 69 28	
— O D dyrlægeassist. Nis Petersensvej 6	52 94 45	
— Eva fru Palmeallé 22	53 01 49	
— Klara fru Tvedvej 137 ^a	52 11 57	
— Marie fru Tvedvej 141	52 99 20	
— Ellen frk. Vesterled 21 Bramdrupd.	56 81 82	
— K B gårdejer Elmehøj Harte	52 66 79	
— Thyge ingeniør Skolebk. 18 Strh.	52 10 95	
— Poul A kartonnagearb. Gøhlmannsvej 19	52 91 58	
— Karl J kioskejer Låsbygade 59	52 02 95	
— H Christensen konsulent Idyl 13 Dalby	52 58 77	
— P R kontorass. Vejrupsgade 24	..	52 66 59	
— Aksel ps. krim.ass. Bellevueg. 50	52 88 78	
— Børge kørelærer Tvedvej 76	52 31 05	
— Ejner lærer Strandbk. 31 Rebæk	..	52 82 23	
— Arne maskinarb. Ingridsv. 73	52 60 53	
— Ejner maskinass. Skovgærdet 3 Dalby	52 88 01	
— Børge mekanikerm. Idyl 10 Dalby	..	52 82 72	
— Thomas målerkontrollør Parkvej 2	53 01 10	
— M overlærer Enghavevej 19 Bramdrupdam	56 83 89	
— H P pensionist Søndervang 29	..	52 93 19	
— Aage skibsreder Agervænget 4 Tved	52 48 88	
— H G stationsforst. Banegårdspl. 4	52 86 86	
— Lelf tømmer Brynet 32 Bramdrupd.	56 86 68	
— N fhv. udd. »Låsbyhøj« Nørregade	52 44 17	
— Henry underm. Stigaardsvej 5	52 77 52	
— Poul urmager Østergade 23	52 09 28	
Omst. til priv. Østerbrogade 62			
Noack E fru bispede Haderslevv. 42	52 41 63	
— Ida telefonist Tjørneallé 6 Bramdrupdam	56 84 11	
Noahrt-Sørensen M rentier Ejlersv. 14	52 41 48	
Noe Ulla fru Snerlevej 60	52 32 36	
Noes Irwin chauffør Kikkenborgvej 29	53 03 36	

Noes-Pedersen H arkitekt (M.A.A.)
tegnestue Fredericiagade 13 ★52 25 00
— priv. Borrehusvej 13 52 11 41

Nord's Salon

(Jane Larsson) damefrisør Hellig-
korsgade 11 52 06 64
Nordbeck Jeppe Bltch murer Lange-
linie 1 52 97 58
Nordberg-Rasmussen Bent typograf
Cedervej 24 53 05 43
Nordborg O tlf.montør Vejlevej 43 .. 52 60 61
Nordby Marianne lærer Grøndalsvej 40
Seest 52 93 28
Norden Forsikrings-Aktieselskab (assu-
randør John Nielsen) Jernbane-
gade 30¹ ★52 51 11
— priv. Røddingvej 14 53 13 07
Nordensgaard I damefris. Akseltorv 4
omst. til priv. 52 22 05
Nordentoft Mary enkepastorinde
Ørebrovej 14 52 69 82
— A repræs. Ørebrovej 2 52 69 25
Nordeuropa Forsikringselskabet
(M Sibuhr) Vejrupsvej 8 52 25 52

Nordhavns kaffehus

(Birthe Vig Nielsen) Jens Holmsvej
(v/ eksportstaldene) 52 22 22
— priv. Gudhjemvej 12 52 59 03
Nordhøj (Virksomhed for handicap-
pede) Niels Bohrsvej 6 ★52 53 22
Nordisk Chrom- og Metalindustri Ole
Rømersvej 6 52 21 10
— Fabr. Børge Pedersen priv.
Åbenråvej 17 53 02 42
— Mejerl. og Maskinmontage A/S
Hørgården Mosevej 53 00 69
— **Nordisk Plast- & Papir-**
forædling K/S
Produktion: Skartved 52 36 00
— Salg og administration:
Bjærtgård pr. Bj. Sdr. Bjært 57 23 98
— **Nordisk Skoletavle-**
Fabrik A/S
Olgas Allé 4 ★52 37 11
— Fabr. P Sørensen priv. Olgas
Allé 2 52 37 11
— Prokurist P Chr. Elkjær priv. .. 52 94 82
— **Nordisk Solar Compagni A/S**
elektriske artikler en gros
Haderslevvej 25 ★52 12 33
Udenfor kontortid:
— Direktør J Borum priv. 52 34 48
— Direktør C P Ørnsleff priv. .. 52 28 76
— Direktør M Gronemann priv. .. 52 42 29
— Direktionssekr. B Jensen priv. .. 56 84 71
— Afd.leder P W Krogh priv. 56 86 65
— Prokurist K Thisted priv. 52 64 16
— Kons. K Lauesgaard-Nissen priv.
tlf. (04) 56 16 25
— Repræs. H Fuglsang priv. 56 83 94
— Lagerforv. K E Madsen priv. 52 55 63
— Disp. V Pedersen priv. 52 45 28
— Partner O Christensen priv. .. 52 10 34

Nordlyset Forsikringsakts. hovedag. f.
Kolding (assurand. Jørg. Petersen)
Thurasvej 6 52 45 53
— priv. 52 56 06
Nordsejl Ruth E Piledamsvej 81.... 52 13 41
Nordstad Ingrid fru husmoderafløser
Spørrundevej 1 52 69 61
Nordsøn K speditor Skovlundvej 52
Seest 52 93 72
Noringrlis P læge Slotsvej 4 52 07 00
Konsult. efter aftale
Konsult. 9—11, onsd. 16,30—17,30
Norlander Herluf Krarup gasværksarb.
Broagervej 43 52 26 92

Norlyk & Vestergaard

gross. Sdr. Ringvej 42 ★52 19 11
— Mads K Norlyk pr. Tulipanv. 8 52 66 35
— Aage Vestergaard priv. 52 34 50
Normannia Forsikring Søndergade 5 ★53 04 22
se iøvrigt Codan Forsikring
Norup Karl adjunkt cand. mag.
Egernvej 22 Strandh. 52 82 85
— Albert gartner Bøgevangen 9 Tved 52 58 24

Novoplastics Emballage

Skartved ★52 28 33
Efter kontortid:
— Fabrikskontoret 52 28 33
— Direktør, ingeniør E Østergaard 52 27 34
— Disponent P B Thygesen 52 62 26
— Driftsleder Niels Aage Frandsen 52 93 60
— Værkf. I Henriksen Sdr. Bjært 57 22 17
Nybo Paul Hartvig repræs. Kastanje-
allé 27 52 31 27
Nyborg Erna børnehaveklasseleder
Lilballevej 3 Bramdrupdam 56 85 62
— Ove lærer Lilballevej 3 Bramdrupd. 56 85 62
Nye Danske Forsikringsaktieselskaberne
afd.kontor Jernbanegade 12 ★52 75 44
— Assurand. Kr. Sørensen priv. .. 52 28 27
— Assurand. E Nicolaisen priv. .. 56 85 04
— **Danske Lloyd & Nye Danske Liv**
se: Danske Lloyd, Nordisk Brand,
Nye Danske eller Skjold
— **Tæpper (Jens Gudberg A/S) Låsby-**
gade 98 52 09 33
Nyegaard E kontroltelefonist Svend-
borgvej 1 52 22 85
— Ørvad købmd. Svendborgvej 1 52 22 85
— L skættemester Gl. Tved .. 52 58 05
— Johannes tømrerm. Mosegårds-
vej 17 Bramdrupdam 56 85 80
Nygaard Tue fotograf Kløvervej 25 .. 52 03 84
— **Peder rationaliseringskons. Konge-**
husvej 27 53 06 72
— **Niels Ingvar revisor Haslevej 9** .. 52 98 30
— **Valdemar statsaut. revisor Fyns-**
vej 7 ★53 00 00
— priv. Slagelsevej 4 52 73 31
— **Bjarne specialarb. Grøndalsvej 36**
Seest 53 05 66
— **G værkfører Vifdam 26** 52 01 64
— **Svend værkf. Ægirsvej 2 Strh.** .. 52 73 81
Nygaard-Andersen A fru Fynsvej 77. 52 14 73
Nymand M fru (Spirella) Svendborgv. 3 52 02 04
Nymark Bitten fru Nørremarksvej 4. 53 03 51

Nymark

- Lis Vibe syerske Overbyvej 5 Seest 53 04 37
Nysom Henning tømrer El-vej 42 Seest 52 63 94

Nyt Tøj »Mr.«

- herremagasinet (Alice og John
Johannesen) Jernbanegade 16 52 71 65
— priv. Søbakken 23 Rebæk 52 71 66
— Disp. Lars Tønning priv. Platan-
allé 17 Bramdrupdam 56 86 92
Nytov 1 A/S kondukt.kont. Nytov 1 52 22 42
Nøhr J distr.chef Slotssøvejen 24 52 32 20
— C F M major Ndr. Ringvej 45 52 50 18
— B retsassessor Hegnet 4 Tved 52 23 80
— Børge Nielsen salgsinsp. Abenrå-
vej 35 53 08 05
— Per tegner »Skovhuset« Bramdrup-
skov 53 06 35
Nøjgaard Niels fhv. sognepræst Strand-
vænget 21 Strh. 52 99 74
Nøkkentved Ellen fru Bellisvej 3 52 97 44
— K overlæge dr.med. Liljevej 1 52 84 78
Nønnecke H F Snerlevej 4 52 32 23
Nørgaard Erhard Herman Snerlevej 13 53 07 63
— T Stranden 18 Rebæk 52 18 06
— Sv. Aage afd.leder Bellevuegade 48 53 01 02
— Beler bogholder Trompeterbk. 10 52 36 16
— Aage fotograf Sønderborgvej 14.. 52 23 40
— Ingeborg E fru Agtrupvej 128 .. 52 09 48
— Ingrid fru Utzonsgade 28 52 84 69
— Karen fru Domhusgade 2 52 83 56
— Niels H R gross. Frydsvej 24 52 53 05
— Edvard grdejer Stranden 5 Rebæk 52 58 37
— N T konsulent Tvedvej 135 52 33 48
— Aage mejerist Kærmindevej 43 52 88 30
— Chr. motorfører Sct. Jørgensg. 23 52 32 98
— Aage pens. Bramdrupskovvej 13 .. 56 83 18
— Henry postindl. Agtrupvej 125 .. 52 38 77
— Hans rejseinsp. Brynet 64 Bram-
drupdam 56 80 10
— Jeppe rentier Agtrupvej 181 52 39 04
— Einar salgsinsp. Brynet 4 Bram-
drupdam 56 86 83
— John salgskons. Billundvej 4 Seest 53 09 45
— Dorte servitrice Tøndervej 46 .. 52 80 69
— E staudegartn. Lilballe Kol-
ding Alminde 56 12 13
— V frk. sygepl. Skamlingvejen Tved 52 40 87
— Arne tlf.montør Læssøegade 60 .. 52 50 56
Nørregaard Aksel N fuld.m. Vester-
led 10 Bramdrupdam 56 83 48
Nørrekroen (fru A Østergaard) Nørre-
gade 12 52 00 18
— priv. 52 75 49
Nørremose's Husholdningsmaskiner
Helligkorsgade 22 52 29 60
— priv. Gl. Kongevej 16 52 29 60
Nørremølle S amtsforv. Dreyersv. 38 52 21 12
Nørskov Hansen Bent anl.gartn.
Agtrup Mølle Sdr. Bjært 57 21 91
Nørups Eff. tobakshdl. Holbergsvej 4 52 47 12

- Odd-Fellow-Logen Hyrdestræde 52 09 30
Oehlenschläger Tage P chefdekoratør
Hostrupsvej 19 52 56 28
Oertel R H Møllegærdet 36 Dalby 52 42 47
— Herbert fhv. værkf. Christoffer II
Vej 41 52 13 67
Oettel Curt Karolinegade 4 a 52 82 01
Ohlsen Margrethe Snerlevej 20 52 26 63
— Poul salgschef Hestehaven 16 52 28 58
Ohmeyer John forretn.f. Kobbelhøve 4
Strh. 52 89 81
Ohrt R fhv. toldinsp. Skovhøj 1 52 62 37
O.K. Huset Klostergade 26 ★52 22 44
OK-Kolding (Den selvejende omsorgs-
institution) Klostergade 26 52 47 67
Aben mand.—fred. fra kl.10—17
Oksbjerg J P assist. Mosevej 22 52 70 76
— J T ejd.hdl. Agtrupvej 188 52 82 18
Olander A lærerinde Dannersvej 19 52 38 41
Ole Helse Organisation Terrasse-
parken 18 Strandh. 52 97 88
Olesen Anna Haderslevvej 67 52 81 57
— Hanne og Frede Skovhøj 14 52 06 53
— Oluf St. Blichersvej 5 53 05 81
— J afd.chef Haderslevvej 75E 52 17 56
— H Th. afd.leder Seestvej 43 52 47 39
— Arne arkivar Trompeterbakken 5 52 57 50
— Anna assist. Palmeallé 9 53 03 28
— Gunnar Birkjær banebetj. Ørebro-
vej 1 52 59 77
— Arne Rubæk bogtrykker Ibsvej .. 52 11 12
— priv. Slagelsevej 5 52 11 56
— Mads brødduds. Tøndervej 28 52 29 15
— Aa. J chauffør Seest Bakke 45... 52 73 34
— B Blsgaard civiling. Møllegærdet 24
Dalby 52 69 24
— Hardy direktør Strandvejen 30 .. 52 14 65
— Viktor H direktør Vejlevej 303
Bramdrupdam 56 82 07
— Birger dyrehdl. Tøndervej 18 52 05 49
— Jens Søndergaard dyrlæge
Strandvænget 39 Strh. 52 61 35
— Jøhs. fornikler Påbyvej 9 Bram-
drupdam 56 86 64
— N K forretn.f. Stallerupsø 56 82 92
— Erik frisør Ingridvej 25 52 50 58
— Elna fru Dr. Fichsvej 14 52 98 61
— Karen fru Mosevej 36 52 19 45
— Holger gartner Engen 2 Tved 52 58 62
— Orla kioskejer Kn. Hansensvej 6 .. 52 33 27
— C D kontorchef Falkevej 7 52 11 79
— C kontorfuldm. Østerbrogade 35 52 21 26
— H A Falch korrespondent Jens
Skyttesvej 9 52 88 75
— Knud V kunstmaler Brændkjær-
gade 84 53 08 01
— Andreas fhv. købmand Langelinie 7 53 06 87
— E Bækklund købmd. Fjordv. 16 Strh. 52 25 32
— I P fhv. købmd. Runddelen 23 .. 52 04 59
— Gunnar lagerchef Hvidsminde... 52 18 67
— Clara fru lærerinde A. D. Bur-
charthsvej 23 52 84 96
— Lilly lærerinde Fynsvej 61 52 92 97
— Egon malerm. Seest Bakke 52 52 31 31
— Erik V mekaniker Enghavevej 25
Bramdrupdam 56 85 20
— Osvald overass. Lindeallé 12 52 98 70
— H overtrafikass. Chr. IV Vej 38 ... 52 45 24

	BELA BETON A/S
	FÆRDIGBLANDET BETON
	★ 52 70 00

Occidental Oel v/ Ib Hoffmann
Helligkorsgade 13² ★52 95 44

Olesen

- Ingrid pensionist Kongebrogade 22 52 92 30
- Svend Aage pens. Enghavevej 3
Bramdrupdam 56 86 38
- Ejvind H B premierløjtn. Slagelse-
vej 18 52 95 82

— A. Olesen

- radio — fjernsyn Låsbygade 25 52 36 08
- John revisor Lerbjergvej 39 Seest 52 06 48
- Aksel salgskons. Skovbogade 25 .. 53 00 42
- Peder H salgskons. Alpedalen 52 05 85
- Ole Sanders seminarieadjunkt
Strandvænget 28 Strandh. 52 51 75
- Jeppe styrmd. Haderslevvej 67 .. 52 81 57
- L tobakshdl. Snerlevej 68 52 04 16
- Niels vicevært Ndr. Ringvej 14 .. 52 55 53

— Viktor H. Olesen A/S

- værktøj og værktøjsmaskiner
- Fynsvej 9—11 ★52 38 88
- Direktør Viktor H Olesen priv. 56 82 07
- Salgskons. Tage Kjærbo Juhl
priv. Vonsild 56 62 52
- Carla A økonoma Snerlevej 33².... 52 93 09

olivetti

- (Erik Gade) Låsbybanke 10 ★52 07 77
- priv. Glamsbjergvej 16 52 44 23

Ollendorff Børge viceskoleinsp. Tønder-
vej 17

- 52 71 16
- Olling M fru Sdr. Havnegade 12 52 63 52
- Olsen Inger R Haslevej 15 52 35 17
- Johannes Emil Saxovej 5 52 65 97
- Preben Skovhøj 17 52 00 89
- Tuborg og Kongens Bryghus depot
- S A Palmeallé 32 52 63 09
- Vagn Immanuelvej 31 52 61 74
- Kaj Lykke arbejdsstudietekn.
Svanekevej 8 52 91 28
- P J assist. Tøndervej 66 52 48 32
- Knud automekan. Seest Bakke 58 .. 52 81 41
- Henning autoopretter Haraldsv. 2 52 53 43
- Tonny blikkensl. Istedvej 14 52 75 43

— Kaj Olsen

- blikkenslm. Vejlevej 172 ★52 34 33
- priv. Marstalvej 14 52 71 30
- Henry budcentral Bramdrupdam .. 56 85 09
- Villy chauffør Løvsangervej 3 .. 52 75 10
- Gunnar chokoladearb. Nybyvej 12
Seest 52 64 83
- A E civiling. Haslevej 15 52 35 17
- Gudmund civiling. Thurasvej 2 .. 52 28 12
- Karen fru eksped. Ørebrovej 26 .. 52 31 98
- Steen Munk elektromek. Hans
Becksvej 6 52 44 19
- Carl entrepr. Palmeallé 1 52 00 53
- D fru fabr. Haderslevvej 75 B 52 74 52
- A J fru Hestehaven 21 53 00 86
- Agnete fru Cypresvej 40H 52 59 60
- Ellen fru Brorsonsvej 26 53 05 72
- Ellen fru Tvedvej 143 52 59 02
- Eva fru Kløvervej 25 52 88 21
- K fru Kollingsgade 6 52 56 39
- Margrethe fru Violvej 27 52 90 63
- Frede gartner Kastanieallé 1 52 03 42

Olsen

- Aage grdejer Ll. Tandholt Seest.. 52 90 06
- W Ahlmann (Kolding Kontorteknik)
Vagtelvej 3 52 72 52
- Helmer Nørgaard konsulent Skov-
lundvej 13 Seest 52 94 13
- 's Gylling Kontormaskine-Service
Låsbygade 29 52 67 42
- Omst. til priv. Brændkjærgade 61

— Henry Olsen

- købmd. Tøndervej 54 52 05 09
- S købmd. Ravnevej 4 52 79 22
- K Landinspektørkontoret Hellig-
korsgade 5 v/ Knud Olsen og Mo-
gens Rathje ★52 03 55
- priv. Sandvigvej 11 52 51 24
- Gunnar Engelund landpostbud
Snerlevej 22 53 02 62
- Carl Johan lektor cand. mag. Heim-
dalsvej 21 52 65 19
- E Koppel lektor cand. mag.
A. D. Burcharthsvej 11 52 26 52
- Nina lærer Fjordvej 27 Strandh. 52 93 52
- Knud maskinarb. Kikkenborgv. 25 52 20 73
- Erik mekan. Bjergbyvej 12 Seest.. 53 08 10
- Hans Lindorf mekaniker Seest
Bakke 57 omst. til priv. 52 72 28
- John møbelhdl. Enev. Sørensen-
vej 6 52 27 20
- Helga overlærer Sct. Jørgensg. 7 52 56 14
- Andreas pensionist Ottosgade 22 .. 52 96 88
- Cecilie pensionist Dybbølvej 16 .. 52 80 79
- Christine pensionist Violvej 12 ... 52 98 45
- Ida pens. Skovparken 113 53 05 71
- Irma pensionist Agrtrupvej 115 ... 52 69 05
- Thomas pensionist Istedvej 20 52 92 27
- Aksel planteskæjer Chr. IV Vej 13 52 02 21
- J ps. rangern. Agade 3 52 21 33
- Lelf Beck reklamekons. Thyrasv. 16 53 06 24
- Kaj statsaut. revisor Dalbygade 42 ★52 26 88
- priv. Terrasseparken 26 Strh. .. 52 25 30
- F B salgskons. Nordborgvej 4 52 49 29
- Lars Visby salgskons. Skovparken 21 52 97 01
- Aage salgskons. Bjergbyv. 31 Seest 52 56 41
- Alfred slagter Mariegade 2 52 63 16
- Ove tegner Hammersvej 17 Bram-
drupdam 56 80 26
- Benny typograf Palmeallé 18 52 21 47
- Georg vognmd. Påbyvej 52 32 77
- Per Ole værkf. Enghavevej 21
Bramdrupdam 56 80 66
- Olsson J Terrasseparken 9 Strh. 53 01 30
- C dameskr.inde Seest Bakke 51 .. 52 30 33
- Annelle fru Grundtvigsvej 22 .. 52 46 58
- E J ingeniør Leck Fischersvej 1.. 52 71 58
- S A skibsfører Skovhøj 34 52 37 54
- Olympia Markus Allé 30 52 19 18
- 52 27 68
- 53 02 47
- Opstrup Kaj Sjællandsvej 6 52 01 13
- Orbe Rich. repræs. Haderslevv. 75 D 52 57 99
- Ortmann Kai læge (privatiserer)
Ægirsvej 12 Strandh. 52 75 45
- Oster J slagteriarb. Kongebrogade 31 52 56 08
- Ostersen Niels Jørn chauffør
M. Larsensvej 4 53 09 32

Ottesen H Dreyersvej 2 52 07 04
 — Ruth afd.sygepl. Engstien 8 52 85 43
 — Hans V tandtekn. Akseltorv 1 52 22 15
 Otto Ewan musiker Fr. VII Vej 14 52 92 70
 Ottsen H H assist. Birkeallé 6 52 53 18
 Oudrup Marie fru Trappergårdsvej 2
 Strandhuse 52 34 67
 Outzen K pens. Kongebrogade 37 53 07 42
 Ove's Tapet- og Farvehandel Låsby-
 gade 17 52 08 33
 — priv. Rugmarken 42
 Nr. Bjært Nr. Bjært 56 51 96
 Overbeck Hans Nelliikevej 48 52 46 38
 — H Chr. direktør, civiling. Abakken 1
 Rebæk 52 57 67

— H. Overbeck A/S

ingeniørfirma Havnepladsen ★52 35 55
 Telex 51325
 Efter lukketid:
 — Overmont. Sv. B Bennedsen .. 52 35 55
 — Værkfører J Paulin 52 33 80
 — Underdirektør K Christensen .. 56 84 75
 — Direktør H Chr. Overbeck 52 57 67
 — Direktør H Overbeck 52 38 98
 — Afd.leder K Høj Jeppesen 52 06 59
 — Kontor 52 31 79
 Overbeck-Petersen Chr. centralmekan.
 Brændkjærgade 120 52 13 05
 Overgaard H arkitekt J. Skyttesv. 10 52 78 41
 — E boghold. Domhusgade 13 52 18 78
 — Jens chauffør Koldingbjerg 19 .. 52 53 28
 — Edel fru Schjørringsvej 12 52 67 62
 — Chr. Hartlev købmd. Brændkj.g. 5 52 14 51
 — A L politiassist. Snerlevej 76 52 22 27
 — Henning statsaut. revisor Fyns-
 vej 7 ★53 00 00
 — priv. Dons pr. Alminde .. Agård 55 34 75
 — Hugo slagterdisp. Taubersvej 10 .. 52 96 85
 Overgaard-Pedersen Chr. pensionist
 Ørebrovej 8 52 09 57
 Overmarksgården (forsorgshjem) 52 10 64
 Ovesen O L chauffør Cedervej 15 52 68 02
 — Mogens elektriker Norgesvej 35 .. 52 83 35
 — B Lundberg forv. Suomivej 4 52 66 49
 — J liniemester Sønderborgvej 8 52 68 96
 Oxbøll P ekspedient Kingosvej 30 .. 52 74 26
 Oxholm S K lærer Grydhøj 1 Bram-
 drupdam 56 82 23
 — S organisationschef Romerparken 3 53 03 01

P	BELA BETON A/S
	FÆRDIGBLANDET BETON
	★ 52 70 00

Pagh Hans Peter Stejlbjergallé 15 .. 52 29 11
 — Mary Snerlevej 36 52 90 59

— Pagh's Biler

(Uno-X stationen) Dons Agård 55 35 00
 — Evald murerm. Dalbygade 52 52 34 54
 — Andreas pens. Henr. Rantzauvej 24 53 04 97
 — Reimar prokurist Frydsvej 55 52 20 87
 Palfelt Ebba fru Agrtrupvej 7 52 41 41

Pallesen Kr. Borgmestervangen 17 .. 52 22 91
 — Jens Erik direktør (Jydsk Lønkonto-
 laan A/S) Sjællandsvej 14 52 87 39
 — K fru Kikkenborgvej 33 52 79 77
 —'s Garager Norgesvej 52 03 90
 — Palle M købmd. Lykkegårdsvej 53 52 23 20
 — Svend planteskoleejer Vejlevej 70 52 03 90
 — Thomas repræs. Tvedvej 133 53 08 40
 Palludan's M Efff. (C Th. Jørgensen)
 bageri og konditori Katrineg. 23.. 52 04 25
 Palm Heinrich eksportør Fynsvej 66 52 48 60

Palme Bageriet

Munkebo Palmeallé 2 52 73 25
 — E R Skov priv. Fjordvej 32 Strh. 52 00 25

Palmehaven - Trocadero

(Egil Hansen) Jernbanegade 31
 omst. til samtl. afdelinger ★52 08 88
 — Foyertelefon 52 13 93

Palmesalonen (Søren P Rasmussen)

Palmeallé 2 52 36 61

Paludan A L lægeaut. ergoterapeut

Utzonsgade 38 52 54 92

Panikovskij Viggo Sankelmærksvej 8.. 52 53 72

Papir-Centret

Værkstedsvej 10 ★52 80 55
 — F Reintoft priv. 52 71 45

Papirlageret

en gros - en detail Sønderg. 20 .. 52 85 91
 Parbo Jørgen lagerarb. Junghansv. 51 52 13 62

Parfumeri La Boutique

Jernbanegade 23 52 08 85

Park-Bageriet (T Rosenlund) Kløvervej

(v. højhusene) omst. til priv. 52 62 55

— Restauranten's Selskabslokaler

Tvedvej 52 72 51

— Park Super

(V Dahl-Nielsen) Tvedvej 52 56 12
 — — 52 57 69

Parkegaard

— Poul Parkegaard

statsaut. revisor Strandmøllevej 12 52 61 30
 — Kontor Hollændervej 4 ★52 65 11

Patrzalek

— Walenty Patrzalek

malerm. Haderslevvej 24 52 08 02

Pauli K fru Ørnevej 6 52 37 07

Paulin Niels autohdl. Haderslev-

vej 124—126 52 77 54

— priv. Søndervang 12 52 07 54

— Johanne fru Jernbanegade 19 52 74 38

— Rigmor fru Heimdalsvej 32 52 46 60

— H O værkfører Akacievej 14 52 89 79

Pauli Bent repræs. Skovlundvej 57

Seest 52 36 36

Paulsen Knud Aage bygmester Fælled- vej 16 Bramdrupdam	56 82 12
— F O dir. Kildevang 4 Seest	52 87 36
— Magnus Emil fabr. Nelliikevej 36..	52 52 34
— Jørgen forretn.f. (Den gensidige Søassuranceforening Kolding) Engen 1 Tved	52 20 46
— Marie fru Slotssøvejen 5	52 42 65
— Anne frk. Cedervej 32 a	52 39 20
— Egon fuldm. Lykkevænget 6 Bram- drupdam	56 86 40
— J gross. Alpedålsvej 23	52 52 95
— Bent ingeniør Tøndervej 58	52 53 38
— V kafferister Kongebrogade 38	52 28 05
— Svend kørelærer St. Blichersvej 7	52 84 85
— I C C major Nytoft 18 Bramdrupd.	56 80 99
— Finn montør H. C. Andersensvej 15	52 13 65
— Ove montør Brændkjærgade 36 ..	52 59 71
— I overassistent. Sundeved 22	52 36 03
— Anne Catrine pens. Katrinegade 9	52 28 05
— Verner tømmerm. Tranevej 7	52 62 04
Pedersen Arrild Fr. VII Vej 18	52 40 04
— Bent Viggo A/S Safirvej 11 Seest..	52 92 44
— E L Oehlenschlægersvej 7	52 17 92
— E Ørum Brunsminde Seest	52 47 10
— Evald Vejlevej 3	52 14 78
— H Fogt Bellevuegade 50	52 63 06
— H J Skovparken 73	53 09 65
— Hardy Krathusvej 1	52 42 52
— Jørum H. Ludvigsvej 46	52 06 04
— Julius Løvsangervej 7	52 84 93
— Jørgen K Oehlenschlægersvej 1 ..	53 08 80
— K B Brændkjærgade 86	52 69 73
— Karl Skovparken 91	53 02 55
— Karl Hadsund Kløvervej 27	52 81 98
— Maren Immanuelvej 13	53 09 18
— Marie Taubersvej 2	52 87 02
— Olga Immanuelvej 21	52 97 10
— Olav Rosenbæk Cedervej 1	53 00 18
— Torben Juhl Korsørvej 21	52 64 15
— Victor Vejrupsgade 10	52 47 73
— Viggo Gyvelvej 10	52 43 06
— Viggo Holbergsvej 17	53 02 29
— Vika Cypresvej 13	52 22 94
— Aage Kongebrogade 48	52 36 18
— Svend adjunkt Nelliikevej 28	52 44 51
— Hans og Poul Møller advokater Slotsgade 4	★52 44 44
— Hans Pedersen priv. Hjelmsv. 3	52 44 44
— Poul Møller pr. Vangen 16 Tved	52 46 40
— J M afd.sygepl. Utzonsgade 36..	52 60 37
— Chr. anlægsgartn. Terlingsallé 1 Vonsild	53 06 26
— Helge arbejdsmd. Mosevej 24	53 03 69
— N arbejdsmd. Cedervej 3	52 93 15
— Anker og John Madigan arkitekter Bekkasinvej 30	52 19 74
— Anker Pedersen priv. Bekkasin- vej 34	52 19 74
— John Madigan priv. Bekkasinv. 26	
— H Noes- arkitekt (M.A.A.) tegne- stue Fredericiagade 13	★52 25 00
— priv. Borrehusvej 13	52 11 41
— Roald assist. Ørebrovej 1	52 46 24
— J Herman assurand. Jernbaneg. 23	52 08 40
Omst. til priv. Marstalvej 18	
— Leo bagerm. Stejlbjergvej 42	52 17 23
— Niels Chr. bankassistent. Dyrehave- vej 163	52 36 24

Pedersen

— Axel fhv. bankdir. A. D. Burcharths- vej 27	52 72 43
— Bent Brinch bogholder Topasvej 4 Seest	52 86 41
— Bertll boghold. Drammenvej 14 ..	52 48 02
— Knud Grønhøj bogholder Thyra- vej 25	53 14 06
— Ditlev (Kolding ny Bogtrykkeri) Kongebrogade 21 omst. til priv. ..	52 21 13
— Henry E bogtrykker Skovgærdet 35 Dalby	53 00 32
— Thorvald Pedersen A/S bygningsglas, træ og finér, danske og oversøiske træsorter Dieselvej 3	★52 01 77
— Underdir. Sv. E Christiansen priv.	52 01 78
— Disp. P Woidemann pr. Vonsild	56 60 83
— Disp. S Karsberg priv.	52 01 77
— Salgschef H Bennetsen priv.	52 50 16
— Repræs. W Lauth priv.	52 42 73
— Repræs. I C Sørensen priv.	52 43 31
— Repræs. E Petersen priv. tlf. Esbjerg (05) 13 46 04	
— Lagerchef K Skousen priv.	52 00 67
— Lagerchefassistent. Jens Christian- sen priv.	52 07 94
— Lagerforv. M Hansen pr. Vonsild	56 61 20
— Kørselsleder O Johnsen priv.	52 44 36
— Montør H Riis priv.	52 46 64
Autoruder	
— Assist. J M Jensen priv. Vejstrup	57 42 42
— Assist. A Leonhard priv.	52 74 13
— Assist. H Børsting priv.	52 52 51
— K E Søndergaard bygn.konstr. Skadevej 12	52 98 83
— Ole B bygn.snedker Brynet 50 Bramdrupdam	56 85 84
— Børge bådebygger Skolebakken 7 Strh.	52 96 07
— Børge og Poul Thuesen bådebygg. Vejlevej 336 Bramdrupdam	56 81 66
— Palle Rud centralmekan. Enghave- vej 23 Bramdrupdam	56 83 15
— Jens Erik chauff. Domhusparken 4	52 45 57
— Johs. chauffør Vejlevej 112	52 56 38
— Vagn Kjær chauffør Bellahøjvej 12 Seest	52 98 49
— Elif chokoladearb. Bredevej 16 Seest	52 46 41
— K chokoladeforr. Slotsgade 11....	52 04 13
Omst. til priv. Kikkenborgvej 3	
— M Møller civiling. Vejlevej 172 ..	★52 70 22
— priv. Rædersvej 16	52 77 04
— S Stougaard cottonvæver »Chends» Frydsvej 52	52 36 12
— Gerda (Daglejehjemmet Bjørnebo) El-vej 14 Seest	52 66 83
— Joan damefris. Bredevej 29 Seest..	52 59 96
— E depotindeh. Snekpevej 5	52 59 09
— Karl Emil depotindehaver Påby ..	52 62 18
— N Weber depotindeh. El-vej 14 Seest	52 66 83
— Else Lind dir.trice Tjørnevænget 6	52 24 89
— Ejnar direktør Vangen 11 Tved ..	52 68 40

Pedersen

- Johs. Riis direktør cand. oecon.
(Kolding Købmandsskole Sydj. Hand-
delshøjskole, handelshøjskoleafd.)
Tvedvej 7 ★52 75 00
Kontortid: 8—16
Direktør Johs. Riis Pedersen
træffes efter aftale
- Kaj Holbæk disp. Fr. Sørensenvej 4 52 96 02
- Søren Karsberg disp. Havesanger-
vej 6 52 01 77
- Viggo disponent Haderslevvej 75 a 52 45 28
- Verner distr.chef Løkken 22
Bramdrupdam 56 85 64
- Vagn driftsl. Kildevang 3 Seest .. 52 67 57
- Holger eksp. Volmersvej 26 52 87 99
- A Skovgaard elektr. Udsigten 4 .. 52 59 72
- Bjørn fabr. Fjordvej 114 Strh. ... 52 04 67
- Børge fabr. Søndergade 20 52 07 18
- Børge fabr. Åbenråvej 17 53 02 42
- Erik fabr. Tranevej 4 53 07 89
- Jan fabr. Hørgården Mosevej 7 .. 52 86 33
- S H fabr. Kralundsgade 13 52 86 26
- A J faglærer Heimdalsvej 7 52 57 80
- Knud L formd. Overbyvej 9 Seest 52 47 03
- P R formd. (J.T.A.S.) Stejlbj.v. 27 52 29 81
- Alfred forretn.f. Fjordv. 103 Strh. 52 72 92
- K forretn.f. Kastanieallé 50 52 95 97
- R fotograf Piledamsvej 45 53 00 25
- P N frisørartikl. en gros Vesterbro-
gade 3 52 28 30
- Knud frisør. Læssøegade 46 52 40 50
- Tage frisør. Mazantigade 18 52 77 26
- A E fru Mindevej 2 52 41 02
- Adda fru Læssøegade 52 52 26 34
- Alma fru Fr. VII Vej 8 52 12 20
- Anna fru Tøndervej 32 52 28 14
- Betty fru Dyrehavevej 128 52 70 16
- Bodil fru Rytterknægten 3 52 89 68
- Caja fru Fynsvej 83 52 63 35
- Dorteia fru Alykkegade 30 52 08 49
- Edith Brandt fru Tvedvej 129 52 40 21
- Else Junge fru Fynsvej 75 52 24 20
- Else M fru Volkertsvej 13 52 51 69
- Gerda Marie fru Bekkasinsvej 19 52 83 76
- Grethe fru Bellahøjvej 22 Seest.. 52 47 23
- Helga fru Rytterknægten 15 52 74 81
- Inger-Lise Lund fru Kærmindevej 8 52 16 92
- Johanna fru Tved 52 58 30
- Jonna Nørgaard fru Rådvadvej 19
Bramdrupdam 56 85 51
- Lily fru Zahngade 34 52 89 47
- Maren Kirstine fru Kongebrog. 18 53 01 67
- Marie fru Holbergsvej 2k 52 79 37
- Marie fru Tvedvej 139 52 23 39
- Metha Augusta fru Henr. Rant-
zausvej 15B 53 09 48
- Mette fru Dyrehavevej 28 52 20 36
- Nanna fru Tvedvej 141 52 90 89
- Ruth fru Havesangervej 32 52 42 87
- Sigrid fru Seest Vesterskov 52 72 74
- Solveig fru Katrinegade 3 52 57 56
- Sylvia fru Tvedvej 131 52 44 99
- Sara K frk. Kongebrogade 46 a .. 52 96 05
- H J fuldm. Christoffer II Vej 56 .. 52 36 71
- V Johnsen fuldm. Fynsvej 71 52 41 47
- V Lund fuldm. Brændkjærg. 123 52 75 12

Pedersen

- Vagn E fuldm. Enghavevej 15
Bramdrupdam 56 80 68
- Henrik gartner Frands Sørensen-
vej 15 52 09 12
- J P fhv. grønthdl. Clemensgade 9 52 30 79
- B Gabrielsen gulds. Heimdalsv. 27 52 66 57
- Henry guldsmed Klostergade 5 .. 52 23 46
- priv. Harths Allé 2 52 43 46
- Gunner K gårdejer Ny Stallerup-
gård 56 81 55
- Kristian gårdejer Rønningsminde
Bramdrupdam 56 81 26
- Marius gårdejer Enggården Lilballe 56 82 04
- Ove gårdejer Elmegård Seest .. 52 21 24
- P Kr. gårdejer Rådvad 56 81 85
- Peder gårdejer Bredevej Seest .. 52 47 52
- S Leth gårdejer Seestskovgård
Seest 52 08 04
- Aage Schmidt gårdejer Roedgård
Dons Bramdrupdam 56 81 30
- Poul Schmidt handelslærer Vester-
allé 2 Strandh. 52 85 59
- **Pedersen & Albrechtsen**
Kolding A/S
herreekvip.forr. Korsgården Øster-
gade 28 ★52 41 55
- Prokur. Jørg. Berg pr. Vejstrup 57 41 31
- Købmd. Chr. Pedersen priv. .. 52 78 90
- Sommerbolig Enghavegård
Bramdrupdam 56 83 45
- Maria J frk. hjemmesygepl. Strand-
vænget 35 Strandh. 52 72 36
- J I hovmester Snerlevej 38 52 42 92
- Peder E husmd. Dons Bramdrupd. 56 84 78
- Bjørn ing. »Brogård« Harte 53 13 27
- Chr. J ingeniør Vangen 20 Tved 52 58 88
- E E ingeniør Sandvigvej 1 52 64 68
- E Sjø ingeniør Ringstedvej 14 52 80 82
- John Møller ing. Slagelsevej 11.. 52 84 16
- P Clement ing. Mosegårdsvej 22
Bramdrupdam 56 84 99
- Søren K ingeniør Vangen 24 Tved 52 58 93
- K O inspektør Vangen 3 Tved 52 50 64
- Ole Bjørn inspektør Tvedvej 143¹¹ 52 53 21
- Vagn O elektroinst. Hylkedalv. 4-6 52 47 55
- Jørn Bue journalist Kløvervej 19.. 52 22 49
- Ernst Holbæk kapelbetjent Dram-
menvej 4 52 85 08
- Thor kaptajn Tvedvej 52 52 22 57
- Svend B karetm. Seest Bakke 81.. 52 47 55
- **M. K. Pedersen A/S**
karosserifabrik Haderslevvej 215 ★52 13 88
- P Dvinge priv. 52 68 32
- H Dvinge priv. 52 68 31
- B Dvinge priv. 52 54 30
- Kontorchef O Heinrich priv. .. 52 57 30
- Driftsl. N Friborg (glasfiberafd.)
priv. 52 56 90
- Repræs. H Schmidt priv. 52 73 75
- Hardy F kartonn.arb. Piledams-
vej 12 52 14 15
- Karl kartonn.arb. Chr. Bergsv. 22 52 67 64
- K E kedelpasser Ahornallé 6 Bram-
drupdam 56 85 29

Pedersen

— H C kioskejer Drosselvej 12	52 21 38
— N H kolonialhdl. Suomivej 9	52 33 01
— J Holbæk kommunalarb. Hestehaven 40	52 02 45
— F konduktør Sportsvej 6	52 16 61
— Aksel konfekturhdl. Østergade 1	52 25 40
— priv. Dreyersvej 49	52 62 40
— Ole Vile konfekturhdl. Bakkevænget 12 Rebæk	52 65 44
— Ib konsulent Tjørnevænget 11	52 86 60
— Carl kontorassistent. Tvedvej 139	52 31 06
— Grete Birkelund kontorassistent. »Brogård« Harte	53 13 27
— Meta kontorassistent. Fr. VII Vej 20	52 91 04
— Poul Frills kontorassistent. Læssøeg. 7	52 83 05
— J Lærke kontorchef Ottosgade 29	52 56 67
— N P kontorchef Svanekevej 10	52 80 78
— I Nyegaard kontr.tlf. Anemonev. 15	52 66 06

— Arnold Pedersen

købmd. Låsbygd. 111 omst. til priv.	52 19 35
— Bent H købmd. Haderslevvej 75 A	52 65 46
— Chr. købmd. Helligkorsgade 13	52 78 90
— J Torp købmd. Trapholtparken 4 Strandhuse	52 98 22
Kontortid kl. 8—15	
— N Chr. fhv. købmd. Møllevej 10 b.	52 16 24
— Svend købmd. Dalbygade 21	52 01 74
— P Breindahl. kørelærer Haderslevvej 108 a	52 50 06
— P lagerarb. Domhusparken 14	52 62 06
— P F lokomotivf. Vejlevej 45	52 67 78
— Anning Hald lærer Cedervej 11	53 06 61
— Bruno lærer Lykkegårdsvej 24	52 92 47
— Oda frk. lærerinde Brændkjærg. 18	52 25 76
— Svend E lønningsbogholder Dannersvej 15	52 39 75
— Gunnar E maler Vifdam 10	52 83 38
— Jens maler Kikkenborgvej 25	52 81 90
— B M & Søn malerm. Kikkenb.v. 44	52 06 70
— Børge E malerm. Tvedvej 33	53 06 96
— E malerm. Kikkenborgvej 44	52 38 25
— Erik malersv. Piledamsvej 40	52 76 99
— Kr. manufakturhdl. Alpedalsvej 35	52 59 16
— E maskinarb. Lilballevej 2 Bramdrupdam	56 84 93
— Kristian maskinarb. Ravnsbjerg 13	53 05 27
— Harald maskinhdl. Snerlevej 24	52 10 52
— Anton Peter maskinmester Frydsvej 34	52 57 13
— Malthe mejerimontør Olaf Ryseg. 17	52 13 21
— Jørgen Larsen montør Allikevej 20	52 82 48
— Kai montør Vejlevej 82	52 43 80
— Chr. Bjerre murer Broagervej 51	52 68 09
— Holger murer Magnolievej 7	52 52 37
— Kr. murerm. og bygningskonstr. Utzonsgade 30	52 76 17
— Vilh. murerm. Lerbjergv. 42 Seest	52 64 23
— M Møller musiker Udsigten 4	52 23 08
— Reinar musiker Bellevuegade 17	52 78 03
— Egon mælke- og ostehdl. Påby	52 93 38
— John møbelhdl. Agtrupvej 49	52 62 50
— priv.	53 05 80
— Jonna Hammershøj overassistent. Turkisvej 16 Seest	52 42 86
— Magnus overbetj. Brunebjerg 11.	52 15 73

Pedersen

— N P ps. overbetj. Trompeterbk. 8	52 15 36
— Herluf overlærer Borgmestervg. 19	52 41 43
— Kurt overmekan. Romerparken 19	52 16 08
— Arne overmont. Stubdrupvej Harte	52 00 17
— P Dahl overpolitibetj. Syrenvej 12	52 87 63
— W Korsgaard overpolitibetj. Galgebjergvej 51	52 69 23
— Peder Sørensen overvægter Eliassensvej 23	52 65 12
— Erik pelsdyravler Hvidsminde	52 77 07
— Hans Koed pensionist Violvej 2	53 02 14
— J Chr. pensionist Frydsvej 56	52 07 52
— J P pensionist Agtrupvej 37	52 83 58
— S Schjøtz pens. Kikkenborgvej 18	53 07 29
— William pensionist Cedervej 10 i	52 77 82
— E Bülow politiassistent. Søbakken 4 Rebæk	53 05 34
— Gunnar V portør Billundvej 8 Seest	53 05 79
— C J Koed postbud Jovavej 29	52 62 39
— Aage postbud Bellahøjparken 62 Seest	52 84 43
— P J postforv. Valmuevej 21	52 80 87
— G Hofman postm. Skovbogade 20	53 08 97
— Hansine privatsygepl. Tøndervej 46	52 34 06
— Bent repræs. Vestervang 23 Bramdrupdam	56 80 07
— Carl René repræs. Kongebrog. 73	52 08 36
— Elton repræs. Nelliikevej 50	52 37 57
— H F repræs. H. Rantzausv. 15 a.	52 62 51
— J T repræs. Bjergbyvej 13 Seest	52 13 61
— Johs. Molbech repræs. Rylevej 32	52 51 60
— N C repræs. Norgesvej 35	52 83 23
— Arne revisor Blochsvej 26	52 60 30
— Svend revisor Skovparken 125	53 05 75
— A Grønlund salgsassistent. Gyden 6 Bramdrupdam	56 80 44
— E Werner salgschef Kildevang 7 Seest	53 04 35
— Ejnar salgschef Nyhegnet 25 Tved	52 31 09
— Helge salgschef Ægirsvej 8 Strh.	52 34 07
— Kurt salgsinsp. Ndr. Ringvej 37	53 02 44
— Erik René salgskons. Holbergsv. 41	52 16 72
— Knud salgskons. Sønderled 43 Bramdrupdam	56 87 68
— Karen Margrethe fru sanglærer Bellevuegade 17	52 78 03
— Anna-Marie sekr. Dannersvej 15	52 92 79
— Ellen sem.adjunkt Skovparken 113	53 08 96
— A M skibs- og bådebygg. Rosengade 19	52 77 53
— Gerhard skohdl. Heimdalsvej 1	52 55 14
— T Lai skoleinsp. Brynet 56 Bramdrupdam	56 80 80
— Niels Elmholt skomagerm. O. Ryesgade 74	52 71 48
— A skrædder Snerlevej 34	52 36 15
— Arnold skrædderm. Jernbaneg. 15 ¹	52 15 67
— Victor skrædderm. Haderslevvej 15	52 76 79
— priv. Haderslevvej 15	52 29 74
— Carl Erik Pedersen priv. Jens Skyttesvej 6	52 76 79
— Henry slagter Brændkjærgade 60	52 28 16
— Holger slagterforr. Haderslevv. 7	52 33 77
— Alfred slagteriær. Holbergsv. 9.	53 06 21
— Aage slagterm. Låsbygd. 22	52 76 73
— Vagn Borg smed Mosevej 56	52 94 40

Pedersen

- Kaj smedem. Seestvej 42 omst. til priv. 52 94 60
- B S snedker Brændkjærgade 86 .. 52 77 43
- E Rahbek sognepræst Brændkjærgade 49 52 20 55
- Per speditør Heimdalsvej 55 52 65 92
- Ernst Søndergaard (Statsban. ruteb.) Østerbrogade 46 52 08 74
- A M syerske Skovparken 1 52 25 18
- Gunne sygehj. Snerlevej 66 53 06 48
- P Vagn sygehusportør Lærkevej 18 52 91 32
- Ellen sygepl. Utzonsgade 38 53 08 35
- Willy taksator Vestervang 31 Bramdrupdam 56 85 97
- Gunnar B taxavognmd. Fjordvang 15 52 94 02
- Frode Chr. tegner Bjergbyvej 11 Seest 52 88 63
- Børge Søklint tekn. assist. Tjørneallé 8 Bramdrupdam 56 86 95
- Leo Midtgaard tekn. tegner Bekkasinvej 37 52 88 13
- Anna tekstilarb. Frydsvej 10a 52 97 81
- Gerda tekstilarb. Kongehusvej 24 52 84 80
- Fritz Gram telekontroll. Ahornv. 17 52 45 36
- O Lyng tjener Hertug Abelsvej 5 52 67 24
- E Nørby trikotagehdl. M. Larsensvej 12 52 78 35
- Knud E typograf Ørebrovej 28 .. 52 57 45
- Preben tømrer Møllegærdet 17 Dalby 52 72 15
- Hans tømrerm. Skovparken 119 .. 52 77 57
- Robert Hauvgaard tømrer- og snedkerm. Rørbækvej 28 Seest.... 52 59 70
- Værksted: Zahns-gade 3
- Svend Aage tømrersv. Istedvej 13 52 42 38
- C G ps. vagtm. Kongehusvej 32 .. 52 73 98
- Henrik vaskeriejer Fælledvej 1 Bramdrupdam 56 82 43
- Christian vejmd. Harte Mose 52 75 42
- Hagbard viceskoleinsp. Ålykkeg. 17 52 10 07
- A vicevært Norgesvej 33 52 62 21
- Walther vinduespol. Schiørringsv. 4 52 54 02
- Hans vognmd. Sandbjergvej 21 Seest 53 09 54
- M vognmd. Carl Plougsvej 109.... 52 59 90
- Jørgen værkf. Bjergbyvej 42 Seest 52 97 61
- Vagn Holbæk værkf. Fjordvang 9 52 51 40
- Egon værkstedsm. Enev. Sørensensvej 40 52 79 12
- Pensionistdagcentret Fredericiagade 25 53 00 30
- Fodklinikken (aut. fodpl. K Sommer) 53 00 40
- Pensionsforsikringsanstalten A/S Helligkorsgade 14 52 29 45
- Omst. til afd.chef S Worm-Leonhard priv. A. D. Burcharthsvej 21

Perfect

- skotøjsmag. (Søren T Mogensen) Jernbaneg. 1 b omst. til priv. 52 06 17
- Perfect-Vask (C N Tersbøll) Dyrehavevej 158 52 67 37
- Permanentsalonen (Rosa Holm) Helligkorsgade 31 52 07 91

Persson Bror L A gartner Asmus

- Philipsensvej 11 52 93 54
- Elsa M kass. Strandmøllevej 6 52 08 51
- Sv. Aa. kontorpakm. Fr. II Vej 34 52 89 02
- A pensionist Runddelen 12 52 82 39
- Lilly frk. sygepl. C. Plougsvej 74.. 52 56 71
- Peschecke-Kjøedt Michael Opalvej 13 Seest 53 04 20
- Peters Bageri Dreyersvej 1 52 21 91
- V overassist. Dyrehavevej 8 52 65 79
- Ove politibetj. Nytoft 4 Bramdrupd. 56 84 41
- Petersen A Lage Engstien 6 52 77 81
- Alfred Kløvervej 31 52 85 12
- Arnold Th. Skovparken 45 52 80 24
- Axel Winther Drammenvej 10 52 72 04
- Bente og Henning Helligkorsg. 14.. 52 52 09
- Carl Eliassensvej 28 52 80 14
- Frits Viggo Fynsvej 77 52 42 78
- H Balling Abenråvej 50 52 72 95
- H O Carl Plougsvej 43 52 75 41
- Henny Enev. Sørensensvej 10 52 80 67
- Inger og Axel Røddingvej 9 52 74 02
- Ingward Dyrehavevej 100 52 23 13
- Johs. Madsen Søndervang 25 52 99 71
- M Dr. Dorotheasvej 1 52 58 53
- M P Sandbjerg 56 80 79
- Mette Nielsine Skråningen 4 53 05 93
- Michael Ottosgade 38 52 53 51
- Musse Søndergade 6 52 29 21
- Peter Laurits Alpedalsvej 28 52 94 68
- Peter Ø Cedervej 15 53 04 60
- Riffa og Egon Marielundsvej 2 ... 53 02 95
- Robert V Dannersvej 9 53 06 34
- Viggo Tøndervej 72 52 04 26
- Aa. Buchvald Gøhlmannsvej 34 ... 52 18 79
- Aage Snerlevej 60 52 54 10
- Klaus Graves adjunkt Fjordvej 57 Strandhuse 52 39 94
- P E Reventlov advokat Jernbanegade 11 ★52 53 33
- Auktionshallen Låsbygade 65 .. 52 10 97
- Arne afd.leder Pileallé 2 Bramdrupdam 56 85 94
- Karl arbejdsmd. Hospitalsgade 9 ... 52 80 65
- Aa. H arbmtd. Thorkildsvej 13 52 85 02
- N E arkitekt Låsbygade 98 ★52 06 00
- s P Eduard Tegnestuer A/S akademisk arkitekt Hadersl.v. 177 ★52 11 22
- 52 12 14
- priv. Kastanieallé 57 52 00 11
- Arkitekt J Due-Pedersen priv.... 52 92 76
- Sekretær H Frederiksen priv. 52 19 09
- Tegnestuen Nørregade 52, Haderslev (04) 52 11 22
- Arkitekt Kr. Thuesen priv. Haderslev (04) 52 11 22
- P Eduard Petersen sommerbolig Ole Nissensvej 43, Kelstrup Str. pr. Haderslev (04) 58 23 89
- C E assurandør Fynsvej 89 52 12 59
- Jørgen assurandør Thurasvej 6 ... 52 56 06
- Arne autoopretter Idyl 15 Dalby.. 52 58 70
- P A fhv. bagerm. Haderslevvej 103 52 08 62
- Ejner benzinførhdl. Castenskjoldsv. 5 52 43 45
- Kurt beregner Ingridsv. 53 52 09 54
- K Bechmann blikkensl. Grøndalsvej 16 Seest 52 91 59

Peterson

- Otto B blikkensl. Sandvigvej 4 ... 52 55 64
- Dagmar blomsterhdl. Låsbygd. 67-69 52 23 86
- A J boghold. Solsortevej 24 52 71 67
- Folmer bogholder Påbyvej 36
Bramdrupdam 56 84 35
- H bogholder Gormsvej 28 52 96 90
- R Viborg boghold. Engen 3 Tved. 52 58 39
- Boris bryggeriarb. A. L. Johansens-
vej 7 52 15 64
- Søren børstefabr. Alpedalsvej 41. 52 75 73
- C centralvarmeinst. og smedeforr.
Agrtrupvej 40 52 76 62
- Arne Ørsted chauffør Lunavej 4
Seest 53 06 50
- Charles chauff. Blæsbjerggade 14 52 73 47
- Jens Chr. chauff. Tjørnevænget 18 52 64 98
- Niels chauffør Carl Plougsvej 1 ... 52 40 71
- Peter L chauffør Borthigsgade 18 52 25 33
- Svend E Dahl chauffør Tvedvej 37 52 85 93
- Inge damefris. Tjørnevænget 2 .. 52 49 44
- Gunnar direktør Fjordvej 94 Strh. 53 03 71
- Hans P direktør (Dansk Caravan
Import A/S) Overmarksvej 12 52 26 95
- Peter Sloth disp. Ahornallé 8
Bramdrupdam 56 86 15
- Mar. ejendomshdl. Ottosgade 43 ... 52 74 20
- Bruno eksportarb. Ndr. Fælledv. 30 52 08 93
- Johs. elektromek. Eliassensvej 34 52 52 68
- Ditlev elektroniktekn. Fjordvej 38 a
Strandh. 52 55 73
- B Bramsen fabr. Idyl 11 Tved 52 62 94
- Hans fabrikant Vejlevej 353 Bram-
drupdam 56 82 40
- priv. »Påskehøj«
Binderup Sdr. Bjært 57 24 25
- Hans faglærer Blochsvej 6 52 60 89
- Rigmor faglærer Primulavej 9 52 73 72
- Anna F familievejleder Tvedvej 131 53 08 09
- J & K fiskeeksp. Havnen ★52 03 22
- Eksportør Knud Petersen priv.
Ægirsvej 14 Strh. 52 07 48
- Th. Petersen & Co. A/S
fiskeeksport Havnen ★52 03 22
- Eksportør Knud Petersen priv.
Ægirsvej 14 Strh. 52 07 48
- Direktør H J Damkjær priv.
Markus Allé 4 52 00 39
- Else fodterapeut A. D. Burcharths-
vej 25 52 09 08
- M folkepens. Haderslevvej 88 52 59 54
- S. Petersen & Co. A/S
(aut. Ford depot) Agrtrupvej 22. . ★52 43 00
- Direkte lagertelefon 52 44 98
- Afdeling Sdr. Ringvej 52 73 00
- Direktør S Petersen priv. Frede-
riciagade 23 52 10 17
- Underdir. L Nørsgaard priv. ... 52 41 89
- Værkfører priv. 52 43 32
- Salgschef V Petersen priv. 52 63 25
- Salgschef V Lind priv. 52 51 25
- Aage fotogr. Havesangervej 10 ... 52 50 48
- Arnold frisør. Seestvej 21 52 47 42
- A fru Brændkjærgade 56 52 01 37

Peterson

- Agnes fru Dalbygade 7 52 70 42
- Cecilie fru Agrtrupvej 54 52 70 21
- Dagny Rud, fru Bjerggade 23 52 15 38
- Edith fru Brændkjærgade 64 52 86 38
- Ella fru Fredensgade 18 52 68 00
- Ellen fru Udsigten 11 53 09 68
- Elly fru Gøhlmannsvej 62 52 42 28
- Frida fru Thorkildsvej 7 52 35 27
- G fru Tøndervej 30 52 79 34
- Henny fru Drammenvej 3 52 71 36
- Ida fru Fynsvej 81 52 58 48
- Ingrid fru Hospitalsgade 21 53 02 97
- Karen Boris fru Skolegade 6 52 09 95
- Kristine fru Piledamsvej 15 52 76 53
- Kristine fru Tvedvej 133 52 94 16
- M fru Dyrehavevej 19 52 60 76
- Magda fru Slotssøvejen 16 52 94 63
- Marie Elisabeth fru Stejlbjergvej 35 52 55 42
- Meta Marie fru Svendborgvej 3 .. 52 95 21
- Nelly fru Skolegade 8 52 33 95
- Petra K fru Rosengade 21 52 63 26
- Ragnhild fru Skovparken 119 52 79 39
- Regina fru Møllevej 10 a 52 55 15
- S fru Trompeterbakken 9 52 40 08
- Selma fru Slagelsevej 16 52 87 77
- I Sejr frøhdl. Søren Kjærvej 13 .. 52 93 46
- Dorthea M frk. Rosengade 2 53 07 83
- Kristine frk. Stejlbjergvej 32 53 03 39
- M frk. Fynsvej 79 52 11 96
- Rudolf fuldm. Haderslevvej 92 ... 52 99 18
- Frida fru lægeaut. fysioterapeut
Hjælmsvej 5 52 23 41
- Adolf gartner Nøddebo 31 Vonsild 52 17 83
- Bent gartner Esbjergvej 82 52 41 04
- N A gørtler Olaf Ryesgade 2 52 12 72
- Walter gørtler Marielundsvej 8 .. 52 65 21
- Ejnar fhv. grdejer Vestervang 27
Bramdrupdam 56 85 27
- E Lykke hdlsgartn. Esbjergvej 32 52 30 19
- Th. Fa. (Anders Lassen) hdlsgartn.
Sdr. Kongevej 11 52 05 17
- Aage E hdlsgartn. Esbjergvej 36.. 52 43 83
- Børge hdlsmd. Aakjærvej 7 52 89 13
- Karl V hdlsmd. Domhusparken 8.. 52 32 17
- Jenny hjemmehj. Vifdam 5 52 96 79
- Kaj Uldaler hovmester Blæsbjerg-
gade 10 52 49 36
- Henrik fhv. husmd. Dyrehavev. 97 52 48 65
- Egon Møller ingeniør Sandvigvej 16 52 24 82
- Sv. Aa. ingeniør Slagelsevej 16 .. 52 87 77
- Carl F. Peterson
isenkram en gros Fabriksvej 16.. ★52 52 22
- Forr.f. J Krøyer-Nielsen Skole-
vænget 9 Strandh. 52 70 96
- Repræs. Frank Knudsen Blomme-
haven 9 Spønderborg tlf. (04) 42 53 89
- Repræs. Jens Uwe Rossen
Hyacintvej 4, Esbjerg
tlf. 12 90 95
- Repræs. Poul Seilman, Tjørne-
bakken 12, Haderslev, (04) 52 65 55
- Repræs. Finn Meyer Skovlund-
vej 25 a Seest 52 89 40
- Repræs. H Giedekier Skovlund-
vej 31 Seest 52 95 08
- Egon kalkulator Hollændervej 21 52 08 37

Petersen

- Chr. M kartonnagearb. Teglgårdsvej 23 52 91 43
- Valdemar kasserer Dannersvej 3 52 51 36
- **Carl Petersen**
v/ J Steen Petersen kjoler og frakker Østergade 15 ★52 35 22
- Jørgen Erik konduktør Vejlevej 335 Bramdrupdam 56 86 88
- O H konservesm. Grøndalsvej 8 Seest 52 62 59
- O H konsulent Langagerv. 5 Seest 52 13 23
- Uffe konsulent Nytoft 24 Bramdrupdam 56 82 73
- Agnes kontorass. H. Ludvigsvej 44 52 43 57
- Jørgen Østergaard kontorassistent. Benediktesvej 10 52 84 13
- M kontorassistent. Snerlevej 33 52 84 08
- Nis kontorchef Kastanieallé 14 52 96 39
- Villy (KO-MO Kontor-Monteringen) »Rita« Fynsvej 64 52 79 58
- Peter kreaturhdl. Ballumvej 4 52 62 97
- Sv. Aa. Wase krim. overbetj. Dannersvej 21 52 04 28
- Christian købmd. Holbergsvej 13.. 52 18 53
- E Raymond købmd. Agtrupvej 135 52 39 19
- Erik Buhl købmd. Haderslevvej 22 52 05 02
- Jens købmd. Vejlevej 344 Bramdrupdam 56 83 21
- priv. Kikkenborgvej 48 52 84 94
- Jørgen Steen købmd. Gudhjemsvej 13 52 54 43
- K F Skou købmd. Mazantigade 24 52 86 36
- Viggo købmd. Bramdrupvej 8 Bramdrupdam 56 83 71
- Wilhelm fhv. købmd. Thorbjergvej 7 52 71 37
- Jørgen N kørelærer Henrik Rantzausvej 27 52 60 68
- Tage kørelærer Damhusvej 2 Bramdrupdam 56 83 84
- Ludolf lagerarb. Fabersvej 3 Seest 53 04 87
- Peter lagerarb. Bekkasinsvej 5 52 91 07
- Ejner Lindegaard lagerchef Højbovej 8 Bramdrupdam 56 86 81
- Torben lagerchef Holbergsvej 35.. 52 90 17
- J Chr. lagerforv. Liljevej 6 52 50 59
- Erik lærer Dalbyvej 99 Dalby 53 10 30
- H lærer Søndergade 23 52 67 04
- Betty lærerinde Enghavevej 1 Bramdrupdam 56 84 96
- Dagmar Bach lærerinde Buen 4 .. 52 23 32
- Hans maler Junghansvej 44 53 06 29
- Valdemar maler Søgade 38 52 05 62
- Hermann malerm. Agervænget 8 Dalby 52 39 32
- Carl fhv. manufakturh. Fynsv. 54 52 12 38
- **Carl Petersen**
v/ Poul Erik Petersen sengeudstyr og gulvtæpper Østergade 26 52 04 38
- priv. Trappergårdsvej 10 Strh. 52 03 13
- Carl mask. arb. Langagerv. 17 Seest 52 10 38
- Egon Jens maskinarb. Nøddebo 32 Vonsild 52 60 36
- Hans E maskinarb. Broagervej 44.. 52 07 95

Petersen

- P E Winther maskinass. Drammenvej 3 52 85 88
- Tage F mekan. Holbergsvej 83 ... 52 01 32
- J P montør Skovparken 63 52 68 36
- Vermund montør Leck Fischersvej 13 52 83 77
- Kurt Balling murer Brændkjærg. 64 52 92 99
- Leif murer Cypresvej 30 52 80 64
- H Holst operatør Søgade 11..... 52 54 29
- Anna Marle fru overassistent. Blæsbjerggade 4³ 52 79 09
- Villy overassistent. Benediktesvej 12.. 52 60 65
- J Reventlov overlærer Leck Fischersvej 17 52 57 39
- O M overpolitibetj. Fr. VII Vej 18 52 17 69
- Hugo oversættelser Snerlevej 34.. 52 17 51
- Hans overtjener Mosegårdsvej 11 Bramdrupdam 56 86 12
- Johs. Holm overtoldbetj. Brynet 28 Bramdrupdam 56 84 09
- Egon pakhusm. Skovgærdet 9 Tved 52 60 49
- Karl V pelsdyravler Fynsvej 81.. 52 73 39
- Christian pens. Agtrupvej 141 52 98 44
- Johs. pensionist Tvedvej 131³ 52 91 42
- Mary pens. Lykkegårdsvej 9 53 02 34
- P M pensionist Snerlevej 44 52 19 32
- Willy piber en gros (Willbo) Christoffer II Vej 14 52 11 48
- Niels portner Akseltorv 8 52 97 93
- H A post- og telegrafkass. C. Plougsvej 59 52 42 53
- Claus prod. ing. Kaj Munksvej 14.. 52 56 18
- Aage prokur. Sorøvej 5 52 32 46
- C G radiotekn. Fynsvej 87 52 22 98
- Hans red.sekr. Allikevej 16 52 85 85
- A Bløch repræs. Markus Allé 17.. 52 20 61
- A Holm repræs. Jernbanegade 10 52 77 87
- Carl V repræs. Låsbygade 32 52 60 03
- Chr. repræs. Volmersvej 14 52 50 03
- Erik repræs. Søbakken 9 Rebæk .. 52 05 92
- Henning repræs. Kløvervej 35 52 94 26
- Ivan repræs. Surkjærvej 13 Bramdrupdam 56 85 24
- Johs. repræs. Peter Toftsvej 1 ... 52 84 90
- Jørgen repræs. Egebakken 5 Tved 52 50 38
- K A repræs. Humlevænget 11 52 45 51
- Th. repræs. Parkvej 3 52 23 89
- Villy Karliskov repræs. Topasvej 9 Seest 52 00 26
- **Louis Petersen**
Rør- og Sanitetsforretning A/S Jelsvej 11 ★52 16 88
- Salgschef H E Christiansen priv. 52 55 85
- Disp. Carl Sv. Hansen priv. 52 86 01
- Disp. Poul Hansen priv. 53 11 71
- Disp. Anton Knudtzen priv. Vonsild 56 61 69
- Lagerforv. Ove Geerthsen priv. 52 71 92
- Eilif Møller salgschauffør Gråstenvej 17 53 09 46
- Axel salgschef Skovløgkevej 10 .. 52 17 11
- Jens salgschef Abakken 8 Rebæk 52 53 30
- M Klerkegaard salgschef Jernbanegade 15 52 99 66
- M N Franck salgschef Egernvej 11 Strh. 53 03 25

Petersen

- Victor salgschef Byvænget 4 52 63 25
- Kaj Halfdann salgskons. Strandbakken 8 Rebæk 52 64 50
- Triumph international corset a/s
- Carl semin.ektor Dyrehavevej 91 52 44 48
- I Klissow servitrice Kærmindev. 5 52 59 21
- Kaj skibsfører Solsortevej 14 52 44 18
- Erland smed Blæsbjerggade 33 ... 52 04 45
- Thorvald smed Stejlbjergvej 33 ... 52 93 45
- A V snedkerm. Vesterbrogade 51.. 52 22 34
- Frede sparek.fuldm. C. Plougsvej 110 52 43 02
- Arne sportshdl. Rendebanen 14 .. 52 33 00
- Lalla syerske Ørebrovej 12 52 92 43
- Jens Berg sygehusportør Haderslevvej 119 52 43 64
- E Klissow ps. sygepl. Thurasvej 6 .. 52 45 48
- Inger Klarskov tandlæge Søndergade 1 52 83 10
- priv. Strandvejen 11 52 83 10
- John Arnfeldt tekn. assist. Ingridsvvej 27 53 03 60
- E O telegr.mekan. Nørreled 8 Bramdrupdam 56 84 33
- A T toldkontrollør Agtrupvej 139 52 54 60
- Markus trædrejer Olgas Allé 1 Vonsild 52 04 06
- 's Træskohandel (Chr. O Petersen)
- Dalbygade 1 52 93 14
- Ivan tømmer Kongebrogade 1 52 65 89
- Olaf Noll tømmer. Byvænget 11.. 52 00 98
- Freddy W (Freddy's Udlejning)
- Solgården 6 52 25 51
- J C A vagtm. Fasanvej 8 52 52 61
- Peter vejformd. Idyl 26 Dalby 52 58 89
- Martin vicevært Tvedvej 143 52 44 60
- Alfred vognmd. Sydbanegade 6 ... 52 18 18
- B Hofbæk vognmd. Katrineg. 9.. 52 16 22
- Jens P værkfører Fr. VII Vej 20.. 52 86 52
- K fru fhv. økonoma Tvedvej 139³ 52 05 46
- Peterson Jens kontorass. Kongebrogade 29 52 98 24
- Peterson Orla S Dyrehavevej 150... 52 78 01
- Svend anl.gartn. Brændkjærgade 64 52 64 37

Peugeot Bil-Centret

Låsbygade 71—77 ★52 36 77
se under Bil-Centret A/S

Phønix Tagpap og Vejmaterialer A/S

- Fabrikken, Brolund 52 27 55
- Ingeniørkontoret 52 40 09
- Sælgerkontoret 52 67 47
- Formd. Sjoerd Veenstra priv. 52 65 13
- Prod.ing. Claus Petersen priv. 52 56 18
- Distr.ing. O C Mikkelsen priv. 56 80 57
- Repræs. H Duus priv. 52 60 15
- Plan (Nils Mogensen) Låsbygade 32 .. 52 96 26
- Pickardt Bent mekaniker Snerlevej 29 52 94 21
- E salgning. Tjørneallé 11 Bramdrupdam 56 83 24
- Plessenberger Gerhard salgskons. Nis Petersensvej 1 53 04 41
- Pleszak A sølvsmed Domhusgade 23.. 52 85 09
- Pllgaard Arnold urmager Damhusvej 15 Bramdrupdam 56 84 52

Pingvin Renseri

- (W J Christensen) Dyrehavevej 7 a 52 41 33
- priv. Hegnet 20 Tved 52 69 36
- Pippenbring C Frydsvej 42 52 89 87
- Pirck Ed. revisor Sønderborgvej 2.. 52 36 20
- de Place Dagny kogerske Sønderholmsvej 1 Bramdrupdam 56 81 63
- de Place A fhv. vognmd. St. Blichersvej 19 52 48 30

Plangruppe 66 A/S

- Institut for integreret planlægning økonomiafd.: Fynsvej 7 ★53 00 00
- tekn. afd.: Lyshøj Allé 116 Strh. ★52 78 22
- Platz P C arkitekt D. P. A. Bredevej 30 Seest 52 76 36
- Hans chauffør Zahngade 49 52 92 95
- Plejhjemsforeningerne for Vejle og Ribe Amter Slotsgade 11 52 72 08
- Plesner K A fhv. stationsforst. Fjordvej 7 Strh. 53 05 87
- Ploug-Jørgensen Rita lægesekr. Skovbrynet 16 52 54 03

PM Super

- (Kristinesminde Supermarked A/S)
- Lykkegårdsvej 47—53 52 33 65
- P M Pallesen priv. 52 23 20
- Poder Vagn ekspedient Akacievej 6 .. 52 79 89
- Jørgen repræs. Haslevej 3 52 54 48
- Chr. urmager Låsbygade 24 ... 52 65 38

Polltlet

- (se foran Off. kont., inst. m. v.)
- Poller Karen fru Fynsvej 79 52 32 29
- Birte tandlæge Jernbanegade 16.. 52 93 11
- priv. Sandbakken 6 Erritsø tlf. Erritsø 95 24 67
- Polyfoto v. Tove og Johs. Munkel-Nielsen Torvegade 2 52 05 95
- priv. Gl. Kongevej 14 52 56 37

Popp Dress

- (F Riis Larsen) Søndergade 10 ... 52 63 23
- Omst. til priv. Humlevænget 38
- E fru Østerbrogade 52 52 93 23
- Porskrog K P postkontroll. Skovly 22 Dalby 53 03 32

»Porten Sport«

- (Th. Simonsen) Søndergade 6 52 12 42
- Possing Arne tandl. Jernbanegade 37 52 07 14
- priv. Toften 2 Strandhuse 52 07 07
- Post Sv. Aa. lagerchef Søbakken 20 Rebæk 52 58 98
- Aage slagterm. Kongebrogade 37.. 52 25 21
- Postkontoret Banegårdspladsen 8 .. ★52 52 11
- Postekspedition Haderslevv. 19 52 76 35
- Postens kundtjeneste Banegårdspladsen 10¹ 52 20 08
- Post- og telegrafekspeditionen i Bramdrupdam 56 81 36
- (se foran Off. kont., inst. o. l.)
- Poulsen B Skovbogade 22 52 27 35
- Benno Søbakken 2 Rebæk 52 24 72
- Inger og Peder Othmar Strandvænget 32 Strandh. 52 00 45
- Knud Skovparken 7 53 09 63
- Finn adjunkt cand. mag. Fjordvej 61 Strandh. 52 70 48

Poulsen

- Børge arkitekt Påfuglevej 38..... 52 87 85
- Erik assurandør Kongebrogade 42 53 04 52
- P P (W Franzmann & Co.)
autolakerer Sdr. Ringvej 35 52 55 87
- priv. Nelliikevej 21 52 52 87
- Svend Seler Sydjyllands Dental-
Laboratorium Munkegade 9 52 27 33
- Omst. til priv. Heimdalsvej 13
- B Husmer dir. Stallerupsø 56 82 97
- Verner direktør Gl. Kongevej 40.. 52 42 03
- Poul Rosendal farver Vifdam 18.. 52 78 88
- Chr. formd. Fynsvej 91 52 77 86
- Dagny fru Chr. Winthersvej 21 .. 52 88 33
- Ella fru Kløvervej 17 53 14 12
- Inger fru Seestvej 5 52 10 36
- M fru Schiørringsvej 8 52 07 86
- Magdalene fru Violvej 21 52 88 39
- Mette Kjær fru Dannersvej 19 52 28 47
- Georg gårdejer Toftegård Harte .. 52 66 78
- Erling idrætssekr. Opalvej 21 Seest 52 29 25
- J Bjørn ingeniør Rudevej 12 Seest 52 85 68
- Jørgen ingeniør Langagervej 34
Seest 52 84 62
- Niels ing. (M. af I.) Ewaldsvej 10 52 36 39
- O ingeniør Heimdalsvej 40 52 76 71
- Poul ing. Fjordbakken 8 Rebæk .. 53 07 40
- Signe fru jordemoder Rendeb. 6.. 52 10 37
- Hans Christian juniorsælger Rytter-
knægten 1 53 02 05
- Agda kioskbest. Hollændervej 21.. 53 05 50
- Børge kontorassistent. Tvedvej 29 .. 52 14 43
- Aksef lagerarb. Drosselvej 26 52 84 55
- Kaj Lindvig lærer Gudhjemsvej 9 52 52 31
- E lærerinde Harte 52 45 37
- Poul Erik maskintekn. Bjergby-
vej 69 Seest 52 63 53
- Chr. murerm. P. Møllersvej 7 52 77 69
- Harry B murerm. Dr. Fichsvej 5 .. 52 30 28
- Henry murerm. Haderslevvej 88.. 52 30 15
- Richard murerm. »Gården« Poppel-
allé Bramdrupdam 56 82 60
- Vagn murerm. Steen Blichersv. 12 52 47 04
- A organist Grøndalsvej 2 Seest .. 52 18 31
- Marius P papirvarer og kontorartikl.
en gros Rædersvej 7 52 03 68
- Andreas pensionist Haderslevv. 138 52 24 53
- K Misse pensionist Cypresvej 26 b 52 58 31
- C C politibetj. Egebakken 9 Tved 52 09 07
- Chr. Kjær fhv. propr. Lien 1 Tved 52 01 57
- Johs. repræs. Gormsvej 22 52 01 47
- P E repræs. Rørbækvej 25 Seest .. 52 70 28
- O Rønnow restaur. og hotelejer
Dyrehavevej 198 52 09 18
- — 52 13 03
- N C sygepl. Sdr. Kongevej 5 52 67 53
- P O tekniker Domhusgade 19 52 33 06
- Henry tlf. overmek. Højbovej 11
Bramdrupdam 56 84 32
- E fhv. tømrer Cypresvej 26 g 52 95 32
- & Knudsen tømrer- og snedkerforr.
Låsbygade 79 52 54 71
- Tømrerm. Egon Poulsen priv.
Borchsmindevej 6 Bramdrupdam .. 56 81 79
- Frederik værkfører Suomivej 10.. 52 40 54
- Niels værkf. Hertug Abelsvej 18.. 52 13 69
- Pehn-Mehlisen J cyklehdl. Katrine-
gade 19 52 21 28

Presenco A/S

- Fredensgade 7 omst. til ingeniør
N Ladegaard priv. ★52 10 55
- Pribor A/S Dieselvej 9 ★52 62 88
- Priebe Bent Asger fabr. Fabriksvej 40 52 38 43
- Omst. til priv. Thyrasvej 2
- Kurt liniearb. Skovgærdet 21 Dalby 52 28 45
- Priisholm P E tekn. assist. Ottosg. 27 52 35 35
- Primdahl Sven salgskons. Brynet 9
Bramdrupdam 56 86 72
- Prinds Chr. Læssøegade 10 52 90 14
- Printzlau A Nr. Bjertvej 20 52 51 82

Prip Bonnesen

- damekonfektion Søndergade 19
omst. til priv. 52 53 25

Privatbanken i Kolding

- Filial af Privatbanken i Kjøben-
havn A/S Adelgade 12 ★52 94 11
- Afd. Agtrupvej 125 ★53 04 11
- Eksp.: 9,30—15,30
- Freddag tillige 17—19
- Lørdag lukket
- Præst H forr.f. priv. DLG Havnen syd 52 14 22
- Præstø Johan Østerbrogade 65 52 33 20
- Puggaard H S portør Ingridsv. 71 .. 53 04 43
- Pullinen Birthe ismejeri Fjordvej 71
Strh. 52 07 06
- Pultz Karl bankbetj. Syrenvej 14 52 49 10
- Marie fru Agtrupvej 52 53 09 14
- Pørksen Finn Jørgen overpostbud
Norgesvej 5 52 93 90
- Carl træskomager Tøndervej 42 .. 52 31 92
- Pørtner A V specialarb. Bakketoppen 6
Bramdrupdam 56 80 03
- Pätzsch Walter skomager Norgesv. 28 52 93 05
- Påby Varme og Sanifet (Vagn Hansen)
Esbjergvej 159 52 85 76
- Montør Palle Bisbjerg Rosen-
gade 8 52 11 65
- Paaske F cementstøber P. Lindbæks-
vej 2 Strandh. 52 71 86
- Inger fru Tvedvej 127 52 01 25
- Elena hjemmehj. Snerlevej 52 52 81 29
- T møbelpolster Mosevej 67 52 51 86
- Svend A/S vognmd. Vestervang 17
Bramdrupdam 56 82 41
- H værkfører Tvedvej 37 52 19 30
- Paaskesen Jytte og Benny Danners-
vej 13 52 63 45
- H P købmd. Låsbygade 79 52 20 51
- Alexander Sandersen pens.
Hospitalsgade 4—6 52 71 29

Q	BELA BETON A/S FÆRDIGBLANDET BETON ★ 52 70 00
---	--

- Quick Service (Knud Erik Mogensen)
Seestvej 25 53 00 52
- Quist Erik depotbestyrer (BMS) Agtrup-
vej 165 52 60 55
- E montør Fjordvang 4 52 08 78
- Quorning H lagerarb. C. Müllersg. 13 52 52 04

R

BELA BETON A/S
FÆRDIGBLANDET BETON
*** 52 70 00**

Raabe G repræs. Trappergårdsvej 4 Strandh.	52 64 32
Raben Nis fhv. propr. Fynsvej 83	52 69 12
— Svend slagterm. Søgade 9	52 14 44
Rachlitz E tømrerm. Rudev. 10 Seest	52 50 86
Radewltz Stanislaw vejmd. Sønderled 17 Bramdrupdam	56 84 79
Radiokædestationen Mosevej	52 42 82
Radio Lageret (Aage Ellgaard) Haderslevvej 13	52 27 77
Radmer Birgit boghold. Kastanieallé 13	52 01 46
Rahbech Niels cyklehdl. Ndr. Ringvej 62	52 21 86
— Ruth fru kontroltf. Fr. VII Vej 34	52 36 82
Rahbek Johanne direktice Brændkjærgade 16	52 87 91
— Chr. faglærer Solvang 3	52 35 26
— E sygepl. Nellikevej 22	52 69 17
Rahn Hans M finmekan. Harteværket	52 54 87
Ralssouni Inger-Lise sygehjælper Norgesvej 39	52 86 71
Raj Birthe og Jens blomsterhdl. Agrupvej 40	52 43 03
— priv. Skovgårdet 6 Dalby	
Ramild Jens maler Seestvej 11	52 88 10
Ramsing Kjeld skovrider Stranden 8 Rebæk	52 58 27
Ramstedt Per taksator Vesterled 15 Bramdrupdam	56 84 30
Randløv Maria fru Tvedvej 141	52 66 90
Randrup Sofie fru Dalby	52 54 91
Randrup-Thomsen Erik adjunkt Bellahøjparken 27 Seest	53 08 56
Rantov Erik kons. Skovgårdet 15 Dalby	52 97 07
Rantzau-Nielsen Kr. repr. Skovhøj 2	52 77 38
Rasch K Hertug Abelsvej 46	52 52 83
— A fru Hollændervej 2	52 68 01
Rasch-Christensen O H generalrepræs. Haderslevvej 157	52 78 13
Rask-Pedersen og Dalsgaard A/S Kløvkærvej Seest	*52 86 66
Rasmussen Arne Strandvejen 24	52 99 47
— Birthe Bjørn Skovparken 89	52 97 75
— Christian Riis Toft 15	52 70 20
— Egll Skovparken 117	52 99 31
— Ejner Hestehaven 29	52 81 99
— Erik H Mosegårdsvej 6 Bramdrupd.	56 83 28
— Ester Mindevej 14	52 04 29
— H A Dr. Dorotheasvej 11	52 66 08
— Harald Møllægårdet 9 Tved	52 99 73
— Holger Kejlstrup Krydsdal Seest.	52 94 07
— Jørgen Lønfort Kobbelhøve 12 Strh.	52 90 37
— K Worm Tvedvej 135	53 05 98
— Ole Fryd Langagervej 53 Seest	52 24 32
— Tage Lykke Norgesvej 24	53 08 81
— Viggo afd.chef Skovparken 61	52 15 71
— W afd.leder Bellahøjparken 19 Seest	52 56 46
— Bent arbejdskons. Karen Blixensv. 2	52 76 49
— Børge arkitekt tegnestue Låsbyg. 4	52 68 45
Omst. til priv. Solvang 25	

Rasmussen

— Hans Chr. arkitekt (M.A.A.) Karlshøj 6 Strandhuse	52 20 30
— Jørn Just arkitekt Brændkjærg. 65	52 37 85
— Hans Jørgen assist. Bellahøjparken 6 Seest	53 09 43
— Arne bager Nellikevej 16	53 03 47
— G bagerm. Tøndervej 44	52 02 59
— Bent Lykke bankdir. Skolebakken 5B Strh.	52 52 35
— A P bladhdl. Zahngsgade 34	52 21 05
— Lelf blikkensl. Bjolderupvej 17 ..	52 94 06
— Hans blikkensl. Teglgårdsv. 17..	52 45 10
— Gerda boghold. Fru Jyttesvej 7..	52 76 18
— Carl chauffør Højbovej 1 Bramdrupdam	56 86 93
— Karl chauffør Sneppevej 13	52 11 58
— Lelf G chauffør Nyhegnet 3 Tved..	52 16 45
— Poul Erik chauffør Bellevuegade 3A	53 04 48
— Poul civiling. Østerallé 11 Strh. ..	53 03 04
— Elna (Hansen) damefris. Østerg. 15	52 17 50
— Sigrid frk. damefris.m. Clemensgade 2	52 15 65
— Yrsa dameskrædder Vestervang 32 Bramdrupdam	56 85 92
— Erling disp. Snerlevej 78 ²	52 03 67
— Vagn disponent A. M. G. Friisv. 17	52 49 33
— Aksel E ejendomshdl. Solgården 2 omst. til priv.	52 77 79
— Chr. eksportchauff. Bjolderupv. 28	52 29 65
— B Gorm eksportchef Birkeallé 14	52 65 68
— Jørgen elektroniktekn. Skovparken 91	53 09 89
— C C el-install. Buen 2	52 10 84
— Mogens elmontør Bjolderupvej 18..	52 45 12
— Johs. fabr. Solvang 24	52 67 67
— A formd. Lykkegårdsvej 3	52 15 59
— Henry formd. Søgade 25	52 10 28
— Johs. formd. El-vej 11 Seest	52 16 37
— Knud former Vifdam 22	52 81 32
— Jens forretn.f. Ottosgade 39	52 90 97
— B V forsorgssek. Alpedalsvej 84..	52 34 10
— Erling forstander Leck Fischersvej 14	53 09 26
— Hauge-Rasmussen Fotohdl. Helligkorsgade 16	52 42 70
— — — — —	52 00 70
— Benny fragtmd. Elmevej 16	52 61 80
— Søren P frisør. Palmeallé 2	52 36 61
— A fru Blæsbjerggade 4	52 31 65
— A J fru Kikkenborgvej 3	52 90 71
— Anne Hammer fru Gl. Kongevej 53	52 89 74
— Betty Just fru Fynsvej 91	52 31 01
— Dagny O fru Ørebrovej 28	52 07 01
— Emille fru Bjerggade 20	52 01 86
— Esther fru Sdr. Havnegade 6	52 19 79
— H fru Kløvervej 23	52 15 97
— Johanne fru Sønderborgvej 12	52 48 31
— Julie fru Suomivej 2	52 29 85
— K fru Elmevej 39	53 06 17
— Karen fru Gl. Kongevej 19	52 00 30
— Karen fru Sdr. Kongevej 8	52 51 29
— Karen fru Tvedvej 129	52 23 19
— M fru Agrupvej 46	52 82 56
— Maja fru Fjordvej 56 Strh.	52 73 15
— Martha fru Frydsvej 45	52 25 83

Rasmussen

— S A fru Fynsvej 59	52 39 92
— Tove fru Riis Toft 4	52 10 83
— Marie frk. Blæsbjerggade 4	52 81 60
— Knud H fuldmægtig Snerlevej 35	52 69 99
— P K fuldmægtig Birkeallé 13	52 31 43
— Aase fru lægeaut. fysioterapeut Rædersvej 5	52 23 22
— Svend glarmestersv. Teglgårdsv. 57	52 65 14
— Egon glassiber Ndr. Ringvej 11	52 94 49
— K B gårdejer Ll. Birkedamgård Soneberg	56 81 83
— Kristian gårdejer Påbygård	52 46 66
— Bent L D ingeniør Roskildevej 6	52 18 01
— P G ingeniør Sønderled 20 Bram- drupdam	56 85 41
— Rich. ingeniør Lerbjergvej 55 Seest	52 88 48
— A Gade kartonnagearb. Fynsvej 70	52 00 28
— Else kass. Blæsbjerggade 4	52 05 06
— Gudrun kasserer Dyrehavevej 3	52 22 68
— S Aa. kedelsmedem. Bellevueg. 52	52 41 94
— A klubleder Fr. VII Vej 8	52 18 99
— R Lindberg kolonialhdl. Alped.v. 38	52 02 53
— Harry kommunaldirektør Frederi- ciagade 34	52 11 26
— S G konditor Fuglebakken 5	52 99 58
— Kitty kontorassist. Hollændervej 15	52 94 25
— A P kontorchef Allikevej 11	52 55 07
— A Vestergaard kredslæge Østerbro- gade 58	52 77 95
— R krim.betj. Skolebakken 13B Strh.	53 05 21
— Erik kunstmaler Akseltorv 2	52 00 78

— Carlo Rasmussen

købmd. »Nørreport« Vejlevej 5 ..	52 07 82
— Dorthea fru købmd. Blæsbjergg. 25 ..	52 02 31
— Henry købmd. Kikkenborgvej 41 ..	52 78 20
— Viggo lagerarb. Hans Ludvigsv. 13 ..	52 21 34
— Aa. lagerforv. Hollændervej 11	52 31 17
— Asbjørn lektor Rædersvej 5	52 23 22
— Helge lærer Skovgærdet 1 Dalby ..	53 04 38
— K L ps. lærer C. Plougsvej 100 ..	52 84 47
— Mogens Meister maler Bramdrup Skov	52 71 94
— Søren Jørgen maskinchef Bakke- vænget 3 Rebæk	52 99 83
— H C maskinhdl. P. Beirholmsvej 1 ..	52 28 42
— E maskinm. Snerlevej 78	52 23 37
— Erling maskintekn. Vestervang 32 Bramdrupdam	56 85 92
— Poul Erik montagem. Thit Jensens- vej 4	53 08 63
— Jørgen montør Heibergsvej 3	52 80 10
— Sv. Aage montør Tvedvej 25	53 01 98
— Bernt musiker Låsbygade 101	52 19 53
— Sigrild Müller musikundervisning Dyrehavevej 14	52 00 21
— Jens O mælkeudsalg Tøndervej 39 ..	52 77 48
— Fynsvej 83	52 31 38
— Bent organisationschef Tvedvej 70 ..	52 95 10
— Jørgen overlæge, laboratoriechef Bakkedraget 4 Strandh.	52 67 77
— Henry Juul overmek. Gyden 19 Bramdrupdam	56 85 68
— Chr. pelsdyravler Gl. Kongevej 19A ..	52 39 73
— C Vestergaard pens. Skovparken 31 ..	52 16 57
— N pensionist Cypresvej 12	52 05 12
— Sophus pens. Kløvervej 35	52 73 63

Rasmussen

— Verner postbud Ndr. Ringvej 110 ..	52 50 21
— Thorkil P rejseinsp. Rubinvej 2 Seest	52 94 65
— John M reklameassist. Haderslevv. 1 ..	53 05 37
— Børge repræs. Mosegårdsvej 8 Bramdrupdam	56 86 24
— E G repræs. Løvelvej 15 Seest	52 16 46
— Evald repræs. Elmevej 6	52 54 46
— Leif revisor Brynet 66 Bramdrupd. ..	56 86 62
— P E revisor Billundvej 7 Seest	52 24 47
— K E rutebilchauffør Snerlevej 11 ..	52 78 94
— Eigil salgschef Sønderled 3 Bram- drupdam	56 82 83
— Ove salgschef Skovgærdet 10 Dalby ..	53 06 56
— Svend Aage salgschef Sønderled 33 Bramdrupdam	56 84 14
— K salgsinsp. Løkken 17 Bramdrupd. ..	56 80 81
— R Rathlou serviceinsp. Korsørvej 11 ..	52 56 70
— Hans skibsfører Brunbjerg 26	52 40 18
— Erik skotøjshdl. (Fix Sko) Hellig- korsgade 2	52 14 24
— priv. Abakken 13 Rebæk	52 78 34
— Chr. E skrædder Tøndervej 26	53 01 58
— Otto slagterm. Sandbjergvej 43 Seest	52 15 50
— Viggo Straun smed Rylevej 2	52 88 28
— P E smedsv. Rudevej 4 Seest	52 49 90
— Kaj A dr. med. speciallæge i hud- sygdomme Slotsgade 10	52 10 91
Konsultation efter aftale — priv. Svendborgvej 4	52 37 50
— Kaj svejser Palmeallé 20	52 92 45
— Ellen og Elisabeth syersker Pile- damsvej 6	52 79 65
— S sygepl. Palmeallé 9	52 47 98
— Harald tekstilarb. Taubersvej 13 ..	53 02 16
— J C trafikcontr. Domhusgade 2	52 19 06
— D Juhl trikotagehdl. Katrineg. 15 ..	52 12 41
— Karl typograf Bogfinkevej 5	53 05 38
— Bent tømmer Bekkasinsvej 27	52 92 98
— Harald tømmer Junghansvej 27	52 67 05
— H P tømmerm. Junghansvej 133	52 51 98
— Peter tømmerm. Eliassensvej 38 ..	52 40 06
— Leif ungdomskons. Højskolevej 13 ..	53 06 54
— Henning vagtmester Eliassensvej 66 ..	53 00 24
— K vagtmester Hollændervej 11	52 38 08
— Niels viceformd. Svalevej 21	52 92 73
— Allan vicevært Kløvervej 29	52 86 03
— Axel vicevært Ndr. Ringvej 11	52 13 44
— Doris vicevært Havesangervej 14 ..	52 31 97
— Regnar P vogndm. Broagervej 30 ..	52 28 15
— A W værkf. Broagervej 22	52 26 23
— Karl værkfører Norgesvej 31	52 69 80
— O R værkfører Nørreled 2 Bram- drupdam	56 85 19
— Richard værkfører Fr. VII Vej 20 ..	52 38 75
— Chr. væver Kongehusvej 18	52 56 79
Rathje M Landinspektørkontoret Helligkorsg. 5 v/ Knud Olsen og Mo- gens Rathje	★52 03 55
— priv. Strandvænget 34 Strh.	52 27 05
— H C legetøjshdl. Låsbygade 4	52 87 47
— H statsaut. revisor Kløvervej 35 ..	52 34 45
— Rauer Ernst grøjer Hylkedal Seest ..	52 47 20
— Raunholt J C overportør Cedervej 3 ..	52 54 83

Ravn Bodil Kløvervej 33 53 04 63
 — Elna Skovhøj 20 52 43 35
 — Gunnar Haderslevvej 44 52 43 50
 — Jens Tanholt Seest 52 47 14
 — Marinus Gråstenvej 10 53 04 07
 — Peter Cedervej 22 52 23 91
 — Svend boghold. Dannersvej 1 52 45 65
 — P borgmester Holbergsvvej 43 52 74 39
 — Hakon brandassistent. Sct. Hedvigsv. 2 52 02 18
 — Karl Erik civiløkonom Fjordvej 78
 Strandh. 52 92 22
 —'s Salon (damefrisør Annelise Christensen) Fælledvej 8 Bramdrupdam 56 83 93

— Inger Ravn

frk. (Ingers Salon) damefrisør
 Tøndervej 64 52 77 02
 — Erik direktør Fåborgvej 2 52 46 00
 — H direktør Kongebrogade 91 52 45 01
 — Else fru Svendborgvej 9 52 86 30
 — Gudrun fru Chr. X Gade 3 52 15 09
 — Magda frk. Skovlækkevej 14 52 18 02
 — Anders gårdejer Skovdrupgård
 Seest 52 47 18
 — Chr. gårdejer Dalby 52 58 23
 — J gårdejer (Vonsild Camping)
 Vonsildvej 12 52 22 84
 — Peter gårdejer Tanholtgård Seest 52 47 14
 — Gerda fru hjemmestyrelse. Christof-
 fer II Vej 54 52 84 68
 — K K hovedforhdl. Engstien 2 52 04 83
 — Henry ingeniør Mariegade 14 52 75 71
 — Hans P insp.assist. Vejlevej 115.... 52 25 85
 — H J Ø ps. kabellægg. Fr. VII Vej 8 52 14 90
 — J N konsulent Fr. VII Vej 26 52 85 33
 — Ellen Elkjær kontorassist. Christoff.
 II Vej 18 52 60 07
 — T lagerforv. Fredensgade 28 52 01 83
 — Anna frk. lærerinde Dalbyg. 21 .. 52 64 52
 — Ole målermek. Fr. II Vej 32 52 94 14
 — P Bjerre repræs. (Zeuthen & Aagaard
 A/S — Rex-Rotary) Heimdalsv. 31 52 09 60
 — P Bjerre og Erik Christensen
 repræs. (Zeuthen & Aagaard A/S)
 Mazantigade 4 52 03 38

— Sivert Ravn

slagterm. Søndergade 18 52 06 96
 Omst. til priv. Østerbrogade 47
 — Inger fru trikotagehdl. Teglgårds-
 vej 2 52 67 75
 — Georg underdir. Ndr. Ringvej 80 .. 52 36 43
 — Gudrun vaskeriass. Kollingsgade 16 52 87 09
 — Henning vinduespol. Cypresvej 14 52 87 67
 — Jens vinduespoler Cypresvej 17 53 03 52
 Ravn-Jensen Kaj produktchef Skov-
 parken 67 52 78 52

Ravnekrogen Cafeteriet

(Kaj Schmidt) Vonsildvej 21 52 89 63
 Ravnholt Dørls fru Agtrupvej 82 52 10 69
 — J C murerm. Syrenvej 5 52 73 30
 Ravnkilde Fl. malerm. Kringsvej 29
 Bramdrupdam 56 83 12
 Rebæk Bædestrand (opsynshuset)
 Rebæk 52 58 01
 — Murerforretning (Børge Knudsen)
 Stranden 22 Rebæk 52 86 83

Red Barnets Børnehave Junghansv. 14 52 53 13
 Reddersen Knud Erik civiling. Ham-
 mersvej 14 Bramdrupdam 56 81 48
 Reeckmann Laurits gårdejer Seest
 Østerskov 52 47 88
 Reeh R fhv. spinderileder Mosevej 6 52 84 49
 Refstrup J K repræs. Sneppevej 3 .. 53 07 10
 Refsgaard-Iversen Nanna og J Ring-
 stedvej 6 52 21 31
 Refsholm Thyra fru Dreyersvej 47.. 52 30 04
 Refslund Henry gårdejer Aldersly
 Seest 52 47 28
 — J H købmd. Holbergsvvej 2B 52 47 60
 — I Skov sygepl. Seestvej 14 52 84 12
 Regel Hans salgskons. Tjørnevænget 17 53 08 47

Regina Herremagasin

(Karl A Christensen) Østergade 1
 omst. til priv. 52 00 73
 Reimann Kirstine fru Violvej 5 52 92 82
 Reimer Jensen A grosserer Rebæk-
 gård. Stranden 7 Rebæk 52 71 91
 Reimers Svend E lagerarb. Junghans-
 vej 30 53 03 67
 — E montør Bjolderupvej 11 52 79 23
 — Gerda tilsynsf. Grundtvigsvej 30 .. 52 73 29
 Reintoff F papirhdl. Bjergbyv. 35 Seest 52 71 45
 Rekord-Rens Dalbygade 2 52 64 84
 Rembøll Finn regionschef Romer-
 parken 17 53 08 75

Rens-Omat

(Annelise og Vilhelm Olsen)
 Klostergade 2 omst. til priv. 52 27 41
 Renseanlægget Østerbrogade 11 52 19 02

Reservebudsdepotet

Ndr. Ringvej 57—59 ★52 43 66
 — H Møller priv. 52 45 56

Rest-Lageret

(Ulla Bislev) Abenråvej 5 52 42 13

Retsforbundet — Kolding kreds

(kasserer) Solvang 31 52 77 32
 — (sekretær) Vonsild 56 60 19

Revalderingscentrets Konsultation

Rendebanen 13 52 83 55
 Tirsdag og onsdag kl. 10—11
 eller telefonisk aftale,
 bedst tirsdag—fredag kl. 8—9
 Revalderingsinstituttet Værkstedsvej 6 52 79 17

Revisionsfirmaet E. Frandsen

statsautoriserede revisorer
 Hollændervej 4 ★52 65 11

— Revisionsfirmaet

Henning Overgaard

se Forenede Revisionsfirmaer, De

Revisionskontoret i Kolding A/S

Munkegade 5 ★52 10 88
 (direktør statsaut. revisor A Kjers-
 gaard Nielsen)

Revisions- og Regnskabs- kontoret

(Svend Gaarde) Nøddebo 19 Vonsild 52 97 55
Ribe Ida Rosengade 7 52 72 17

Riberdyb Maskinfabrik

(M Paulsen) Dieselvej 5 52 86 22
— priv. Nelliikevej 36 52 52 34

Richardson Frank gartner Lykkegårds-
vej 31 a 52 66 46

Richardy John P konditorsv. Elmevej 29 53 15 31

Richter-Jørgensen P overlæge Frede-
riciagade 30 52 03 82

Spec. i øre-, næse- og halssygdomme
Konsultation efter aftale

Tiftid 10—15,30 undt. lørdag
— priv. Trappergårdsvej 6 Strh. 52 19 66

— Reserverel. S Schlamowitz priv. 52 01 80

Richter-Olesen F kriminalkommissær
Henrik Rantzauvej 16 52 12 15

Ridehuset »Bøgelund« Bramdrupskov-
vej 52 20 23

Riedl Manfred O Brynet 69 Bram-
drupdam 56 85 79

Rigenstrup Th. P ing. Ravnevej 15 53 04 50

Rigtige Lager Det ost og konserver
Helligkorsgade 10 52 08 75

Riis

— Oscar Riis & Søn

(Brille-Specialisten) Jernbaneg. 1 b 52 00 34

— H W Riis priv. Kobbelhøve 13

Strandhuse 52 62 57

— Ole H Riis priv. Højbjergvej 66

Seest 52 00 34

— H J fabr. Ahornvej 38

Vamdrup 58 16 22

— Hans montør Junghansvej 46 52 46 64

— H. Riis og Søn

tømrerm. Værkstedsvej 12 52 36 95

— T Riis priv. Haraldsvej 6 52 36 95

— Harald tømrerm. Østerbrogade 26 52 74 63

— Jørgen tømrersv. Langagervej 63

Seest 53 05 92

Riisgaard H frøhdl. Alykkegade 31 52 19 52

Riishede

— E. Riishede

kolonialhdl. Dyrehavevej 123 52 40 30

— Amalie pensionist Katrinegade 27 52 91 86

— V pensionist Påfuglevej 6 52 08 44

Riistofte K M Kingosvej 29 53 07 95

Rimmer Gustav K kunstmaler Haders-
levvej 55 52 40 17

Rindom J S revisor H. D. Løvelvej 5
Seest 52 54 18

Ring Lalla fru damefris. Lerbjergv. 5
Seest 52 39 35

— Anker kons. Lerbjergvej 5 Seest 52 39 35

Ringklosen Ndr. Ringvej 27 52 43 75

Ringsmose Jørn afd.leder April-
vænget 4 Bramdrupdam 56 83 62

Ringstrøm J E montør El-vej 8 Seest 52 67 15

Risbjerg Jakob værkf. Valmuevej 23 52 80 59

Rise Villy repræs. Safirvej 5 Seest 53 05 05

Ritz Salon (fru Inger Jendresen)

Agtrupvej 131 52 39 70

— priv. Roskildevej 15 52 69 52

Rix Henning prokurist Liljevej 4 52 73 51

Robdrup I Cypresvej 38 e 52 90 98

— Jørn vognd. Henr. Rantzauvej 29 53 07 37

— Biltelefon (0020) 6331

Robstad A stenhuggerm. Agtrupvej 76 52 52 62

— (F Robstad) Strandbk. 19 Rebæk 52 07 62

Rockwool Isolering

Zahnsngade 2 52 40 36

— Fabr. K Sørensen priv. 52 75 40

Roed Frida Brændkjærgade 80 52 02 82

— Steen Fa. Stejlbjergvej 16 52 48 58

— Charles Roed priv. Sdr. Ringvej 4 53 09 70

— Jørgen gårdejer Højgård Bram-
drupdam 56 81 08

— Thorvald overtjener Haderslevv. 56 53 06 41

— Ole repræs. Cypresvej 21 52 59 39

Roesen J M provst Buen 2 52 09 36

Roest Poul revisor H. D. Korsørvej 19 52 45 42

— M H socialunders. Østerbrog. 43 52 63 29

Roest-Madsen Chr. eksp.sekr. Borg-
mestervangen 1 52 53 12

Rohde Anna Lilse Haderslevvej 98 52 74 25

— Henning chauffør Bellevuegade 42 52 64 70

— Vera fuldmægtig Fynsvej 81 52 37 84

— Sv. væver Kastanieallé 30 52 66 28

Rokkjær Sv. Erik bankkass. Humle-
vænget 7 52 08 96

Roldsgaard Inger fru exam. fodspecc.

Brændkjærgade 56² 52 05 80

Rolskov E lærer Fynsvej 89 52 53 89

Rolver Axel repræs. Slotssøvejen 16 52 40 11

Romantica

restaurant Jernbanegade 54 52 97 67

Roos A M Stejlbjergallé 6 52 04 68

— Evald kontorchef Dreyersvej 45 52 48 53

Roost N montør Holbergsvej 8 52 46 05

— Hans Chr. rentier Heimdalsvej 25 52 38 28

Roschmann Ellen fru A. D. Burcharth-
vej 31 52 36 91

— A slagter Sneppevej 9 52 55 35

Rosenberg J A Dyrehavevej 104 53 03 72

Rosendahl Llssl og Børge Musvitvej 20 52 69 70

— A forretn.f. Mazantigade 22 52 55 18

Rosendal Egon læge Fredericiagade 17 53 00 44

Telefontid 8—9

Kons. 9,30—11, onsdag 16,30—17,30

Børnekons. onsdag 13—15

Rosenhavens Frugthandel (V Sørensen)

Suomivej 1 52 41 07

— Kiosk (H E Beierholm) Suomivej 7 52 30 85

— Slagterforretning (Frode A Laurit-
sen) Suomivej 3 omst. til priv. 52 41 31

Rosenkilde Oda fhv. barnepl. Tved-
vej 127 52 93 81

Rosenkrands Johs. Nymark kirketjener
Ndr. Ringvej 86 52 66 27

Rosenlund Tage bagerm. Brune-
bjerg 13 52 62 55

Rosenmaj N husejer Læssøegade 48 a 52 16 87

Rosenstand Mallin Agtrupvej 2a 52 14 71

— Flemming Foss repræs. Brynet 40
Bramdrupdam 56 86 42

Rosenvinge M salgschef Vesterallé 12 Strandh.	52 24 58
Rosenvold Nils pressefotograf Seest Bakke 79	52 40 62
Roskjær J Chr. arkitekt Kongebro- gade 39	52 81 95
Ross Jørgen krim.betj. Tulipanvej 2..	52 74 42
— Inger lærerinde Tulipanvej 2	52 74 42
— C V John regionsinsp. Gl. Konge- vej 17	52 36 56
— Bent salgschef Rådvedvej 17 Bram- drupdam	56 86 32
Rossau Lelf Fl. overpostbud C. Plougs- vej 142	52 54 39
Rossen Ruth og Einar »Drosselbo« Henr. Thorningsvej 92	52 71 96
— Fr. bogbinder Rædersvej 10	52 37 65
— Aase Qvist fru Henrik Thornings- vej 94	52 76 90
— Johanne frk. Rædersvej 3	52 10 02
— J læge Jernbanegade 29	52 17 09
— priv. Henrik Thorningsvej 94 ..	52 76 90
Konsult.: 13,30-15,30, onsd. kun 17-18	
— J N mekaniker Nellikevej 24	52 35 33
— Anna Marie pensionist Tønderv. 40	52 83 91
— Bernh. Rossen	
tømrerm. værksted: Ambolten	53 05 77
— priv. Thyrasvej 29	52 48 41
Rossing Preben inspekt. Alpedalsv. 68	52 62 90
Rostø E præst, redaktør Tjørne- vænget 21	52 17 20
Rotendahl Jørgen planlægger Lang- agervej 30 Seest	52 68 66
Roth Niels pens. Sneppevej 5	53 04 61
Rounborg Rigmor fru Engen 17 Tved	52 90 68
Ruby O konsulent Teglgårdsvej 34 ..	52 45 20
— Astrid fru porcelænsbrænderi Teglgårdsvej 34	52 45 20
Rudbeck-Hansen Fl. overassist. Humle- vænget 32	52 27 47
Rudbeck Ulla og Jørgen Udsigten 9 ..	52 71 77
— Arnold best. Haderslevvej 125	52 79 10
— Peter guldsmed Låsbygade 24	52 37 61
— priv. Ørnevej 5	52 72 61
Ruders Palle guldsmed Gyden 17 Bramdrupdam	56 83 19
Rudolph N H frisør Sct. Knudsvej 6	52 43 24
— Preben laborant E. Sørensen v. 30	52 54 09
Rugbrødsfabriken A/S Mønten 4 ..	★53 03 33
— Direktør Verner Poulsen priv.	52 42 03
— Bagerm. H Høyer priv.	52 75 90
Ruggaard Erik ingeniør Søbakken 14 Rebæk	52 71 32
Runager Meta fru Snerlevej 17	52 71 01
Runeborg Orla læge Skovparken 25 ..	53 00 71
Rutebilstation Kolding Andelsselskabet Mazantigade	★52 68 11

Ryberg

— H. Ryberg

statsaut. ejd.mægler Låsby- gade 7—9	★52 03 11
— priv. Tvedvej 2	52 06 79
— Salgskons. O Andersen priv.	53 08 08
— Børge repræs. Fr. VII Vej 34	52 41 82
Ryborg Th. E elarb. Fjordvang 28 ..	52 64 19

Rye & co. a/s Vestervang 24 Bram- drupdam	56 86 06
Ryge Karen skoleinsp. Gormsvej 8 ..	52 32 91
Rühe Anna fru Hollændervej 8	52 43 47
Rype Nielsen Jens Jørgen ing. Skov- høj 19	53 08 98
Rysbjerg Verner elektr. Vejlevej 14..	52 82 81
Rysholt Niels kirkegårdsgartner (Sdr. Kirkegård) Runddelen 5	★52 07 55
Rytter A J hjemmehj. Tværv. 3 Seest	52 37 06
Ryttov Inge O. Ryesgade 39	52 41 76
— Jens Fris lærer Platanallé 10 Bram- drupdam	56 85 38
— Helge skoleinsp. O. Ryesgade 39..	52 41 76

Røde Kors

(Kolding afd.) depot. Dyrehavegrd.	52 08 89
se iøvrigt under Foreninger	
Rødkjær Erik krim.overbetj. Syren- vej 13	52 23 15
Rølkjær E politiass. Fru Jyttesvej 1..	52 05 23
Røndbjerg E Østerbrogade 42	52 50 17
Røndbjerg-Christensen H lagerforv. Dannersvej 1	53 04 10
Rønholt Hansen V Fynsvej 75	52 42 62
— Hansen Edith fru Falkevej 12	52 26 75
Rønn Inga Harbo lærer Skovparken 17	52 98 43
— Inger lærerinde Kastanieallé 26 ..	52 59 68
Rønne O ingeniør Chr. Winthersvej 2	52 91 60
Rønning Hans gårdejer Bramdrupdam	56 81 22
— Hans Hansen gårdejer Bramdrup- gård Bramdrupdam	56 81 02
Rønnoe A bankdir. Vangen 14 Tved..	52 56 30
Rønnow R fhv. tobakshdl. Påfuglev. 4	52 32 61
Rønnow Karsten salgskons. Åbenrå- vej 16	53 04 56
Rådhusbetjenten Rådhuset se under Kolding Rådhus	

Rådhuset

se under Kolding Rådhus

Rådhus-Grillen

Akseltorv 1	52 26 57
Raal Egon værkfører Snerlevej 70 ..	52 66 24
Raarup G E forp. Chr. Winthersvej 14	52 24 18
— Ingeborg fru Bellevuegade 6	52 13 52
— Johanne fru Seest Bakke 65	52 77 85
— Thyge tekstilarb. Brorsonsvej 10..	52 53 41
— Sofus Peter tømrerformd. Aakjær- vej 9	52 81 63

S	BELA BETON A/S
	FÆRDIGBLANDET BETON
	★ 52 70 00

Sabroe Thomas Ths. & Co. A/S

Ndr. Ringvej 89	★52 21 00
Kontortid: 8—17, lørdag lukket	
Efter kontortid:	
— Montør J Rasmussen priv.	52 80 10
— Montør H Olsen priv.	52 21 00
— Konsulent S Schulz priv.	56 85 75

S. A. G.-Jesco A/S

Værkstedsvvej 8	★52 74 00
— Direktør Jens Koch priv.	52 14 46
— Prokurist Anna Lise Thorkil-	
sen priv.	58 17 71
— Salgschef Verner Nielsen priv.	
Vejen (05) 36 01 21	
— Salgskons. P E Andreassen priv.	53 05 00
— Salgskons. B E Springborg	
priv. Fruens Bøge	
tlf. Odense (09) 14 05 16	
— Servicevogne Fyn	
Biltelefon (0020) 6429	
— Servicevogne Sønderjylland	
Biltelefon (0020) 6434	
— Servicevogne Syd- og Midtjylland	
Biltelefon (0020) 6490	

saga shipping a-s

skibssagenter og skibsbefragtning	
Havnen syd	52 18 89
Sager Otto A pens. Borthigsgade 25 ..	53 04 08
Salbæk Erik malerm. Ejlersvej 18 ...	52 30 91
Salech Carl-Helz malersv. Have-	
sangervej 36	53 04 49
Salling Bent C Skovly 6 Dalby	53 01 97
— Poul Alsvvej 7	52 88 14
— P forretn.f. cand. merc. Kongebro-	
gade 85	52 33 63
— Edith fru hjemmehj. Skov-	
parken 121	52 61 86
— B overlærer Sindalvej 2 Seest....	52 47 38
— (M Salling) symaskineforhdl.	
Tøndervej 17	52 20 95
— priv. Alpedalsvej 86	52 03 33
Salmonsens Kr. overinsp. Kongebrog. 37	52 09 61
Salon hos Aase (fru Aase Frederiksen)	
Søndergade 11	52 00 50
Samfundet og Hjemmet for Vanføre	
Ortopædisk — Kirurgisk afd. og	
ambulatorium Skovvangen.....	★52 78 11
Konsult. kun efter aftale	
Kontort.: Hverd. 9—15, lørd. lukket	
Samlede jyske Sangforeninger De	
(formd. Hans J Nielsen) J. L. Han-	
sensvej 7	53 00 23

Samlex

(Linda og Gilbert Wilson) Låsby-	
gade 26	53 03 07

Samson Transport Co.

international spedition (speditør E	
Moltrup) Havnen syd omst. til pr. ★52 51 55	
Samuelson H bagerm. Haderslevv. 147	52 66 26
Sand Asmund rentier Holbergsvej 2G	52 08 68
Sandager Marie fru Terrasseparken 24	
Strandh.	52 41 84
— Axel smed Bellisvej 13	53 07 13
Sandal S chauffør Vejlevej 21	52 17 97
Sandbjerg J L laborator Kongebrog. 35	52 84 76
Sandbæk Ingrid fru Bredev. 26 Seest	52 47 15

Sander Sko A/S

Østergade 17	52 38 96
— Forretn.f. F Thaysen priv.	52 65 67
— Skohdl. Sam Andersen	
Sønderborg (04) 42 30 59	
— Vibeke Høgsbro tekstildesigner Læs-	
søgade 9	52 99 25

Sandermann Th. tandlæge Korsgården

Helligkorsgade 13	52 65 75
— priv. Skolevænget 15 Strandh....	52 41 72
Sandfeld Chr. ps. lærer A. D. Bur-	
charthsvej 19	52 87 07
Sandholdt K begravelsesforretning	
Seest Bakke 2	52 20 42
Sandorff-Sørensen Kaj inspektør Dom-	
husgade 23	52 40 64
Sanker Svend Uffe overdyrlæge	
Kobbelskoven 7 Strh.	53 08 23
Sarnov Niels Leck Fischersvej 15	53 09 15
Sarnæs Alfred sognepræst provst	
Gl. Kongevej 15	52 44 32
Sartov Mary tilsynsf. Gøhlmannsv. 1	52 31 23
Sauerberg Ulla fru Spurvevej 7	52 62 92
Saugstrup Niels autohd. Abakken 15	
Rebæk	52 99 46

Saxildhus

Banegårdsplassen	★52 35 00
— Hotel og restaurant	★52 12 00
Scan boat marine a/s Nr. Bjertvej 14	52 78 02

Scan-Atlas A/S

hushapparater Caspar Müllers-	
gade 30	★52 01 33

Scan-Mode A/S

H. C. Petersensvej 1	52 55 71
Scansam Building A/S Mosevej 7 ...	★52 82 33
— Distr.chef V Lauvring priv. Kob-	
belskoven 22 Strandhuse	52 86 50
Biltelefon (0020) 4390	

Schack**— H. Schack & Co.**

v. Sv. Aa. Nielsen blikkenslagerm.	
Fredensgade 9	52 00 16
— Einar forretn.f. Rådvadvej 7 Bram-	
drupdam	56 80 72
Schack-Madsen E revisor Snekpev. 26	52 72 60
Schalech Bent dropskoger Skovlund-	
vej 2 Seest	52 64 31
Schelby J A værkstedsl. Dalbyg. 55	52 73 62
Schelde Ellen fru Tvedvej 139.....	52 49 43
Scherfig Per viceskoleinsp. Brænd-	
kjærgade 107	52 37 59
Scheurer Walter værkf. Kastanie-	
allé 53	52 53 36
Schibler Gerda Konsul Grausgade 12	52 04 27
Schieve Peter pilot Korsørvej 6	53 07 82
Schilling-Sørensen Arne kioskejer	
Agtrupvej 66	52 29 38
— priv. Sdr. Kongevej 6	53 02 89
Schimke Flemming telefonmek. Bekka-	
sinvej 33	52 91 21
Schlve S O kriminalass. Kikken-	
borgvej 37	52 21 48
Schjerbeck Henrik lrsagf. Låsby-	
banke 14	★52 63 11
— priv. Karlshøj Strandhuse	52 03 15
Schjødt H E smedem. Søbakken 11	
Rebæk	52 56 40
Schjøtz-Pedersen E Kikkenborgvej 25	52 29 48
Schjøtz-Pedersen S konservator Adel-	
gade 16	52 29 44

Schlage

- **Rainer Schlage & Co.**
 malerfirma Vrannerup Seest 52 38 37
 Schlamowitz S læge Dalbygade 63.... 52 01 80
 Schlebaum Knud linierer Fr. II Vej 18 53 01 85
 Schlegel Anna fru Haderslevvej 12.. 52 85 57
 Schleiener C kgl. Hof-Farveri kem.
 tøjrens.-etabl. Adelgade 7—9 52 08 30
 Schlosser S Engstien 10 52 54 67
 Schloff Hans pens. Sønderborgvej 4.. 52 61 92
 Schlünssen Henry smed Stubdrup ... 56 82 37
 Schlünsen A & Søn rebslagere Tønder-
 vej 13 52 26 51
 Schlünssen Helge typograf Sneppev. 2 52 93 16
 Schiøtter Horst Fr. konsulent Nørre-
 led 19 Bramdrupdam 56 86 46
 Schlytter J L pensionist Kløvervej 25 53 07 98
 Schmidt Andreas C. Plougsvej 132.... 52 99 42
 — Arthur Thorkildsvej 6 52 45 74
 — E C Sæteren 8 Tved 52 02 01
 — Ejnar Dalbygade 8 52 94 69
 — Frode Agtrupvej 199 53 09 81
 — J Brændkjærgade 60 53 00 89
 — Jepsen Grundtvigsvej 26 52 61 91
 — Jesine Johanne Violvej 7 53 06 79
 — Muriel Lise Snerlevej 44 53 05 76
 — P E Dalbygade 8 52 69 62
 — Villy Rolf Snerlevej 34 52 75 84
 — Willy autoudlejer Blæsbjerggade 39 52 44 07

— Mich. Schmidt

- blikkenslagerm. Snerlevej 18 52 13 70
 — Værksted: Hørgården 52 13 71
 — Servicemontør Kjeld Traberg pr. 52 19 24
 — Georg boghold. C. Plougsvej 35.. 52 59 25
 — Hans boghold. Grundtvigsvej 30.. 52 81 45
 — Johs. bogholder Slotsallé 3 52 13 77
 — Poul bogholder Opalvej 19 Seest .. 52 24 73
 — Joseph Nielsen brandmand
 Stigaardsvej 5 52 74 87
 — Erhardt direktør Fr. VII Vej 4.... 52 65 94
 — J N distr.forst. Holbergsvej 11 .. 52 60 90
 — Hans Poulsen elektr. Lykkegårds-
 vej 33 a 52 09 43
 — Brdr. elektromotorrep. Bellevue-
 gade 21 52 40 40
 — Sv. E el-install. Skellet 1 52 02 78
 — Chr. formand Agtrupvej 58 52 08 83
 — Agnes fru Clemensgade 2 52 37 19
 — Anna Kristine fru Bjælderbæk 3 .. 52 02 72
 — Bodil fru Svendborgvej 9 52 08 29
 — Edel fru Kløvervej 35 53 01 39
 — Jette fru Søndergade 18 52 08 21
 — Johanne fru Tvedvej 57 52 33 31
 — Jytte fru Nøddebo 17 Vonsild 52 54 63
 — K fru Bellevuegade 4 52 57 38
 — N C fru Agtrupvej 42 52 09 81
 — Sigrid fru Hjælmsvej 6 52 01 85
 — Thyra fru Clemensgade 4 52 59 61
 — Helga frk. Skovbogade 6 52 74 84
 — Marie frk. Bellevuegade 44 52 25 92
 — Misse frk. Slotssøvejen 16 52 06 47
 — Hans gross. Læssøegade 5 52 21 16
 — Walther guldsmed Havesangervej 5 52 61 44
 — Carl grdejer, tillidsmand (AU/MLU)
 Vesterkær Seest 52 47 35
 — C L ingeniør Gl. Tved 20 Tved.... 52 06 52

Schmidt

- V Blume ingeniør Bakkevænget 4
 Rebæk 52 70 83
 — Villy kafferister St. Blichersvej 18 52 49 20
 — Grethe keramik Sæteren 8 Tved .. 52 02 01
 — Ejnar kioskejer Hospitalsgade 37.. 52 83 61
 — Ole kommunalarb. Sankelmarks-
 vej 23 52 90 72
 — John kommuneass. Eliassensvej 45 52 80 25
 — H J kontorassist. Olaf Ryesgade 35 52 04 12
 — Esther Marie korrespondance Lykke-
 gårdsvej 4 52 64 92
 — Holger købmd. Skovbogade 26 52 19 65
 — Karl købmd. Munkensdam 1 omst.
 til priv. 52 09 79
 — Peter købmd. Tøndervej 40 52 08 70
 — Ester lotterikoll. Slotsallé 3 52 13 77
 — Svend Aage Poulsen maskinarb.
 Dreyersvej 21 53 00 26
- **Schmidt & Sønner**
Maskinfabrik A/S
 Tved ★52 08 99
 Efter kontortid:
 — Direktør M T Schmidt priv. ... 52 08 99
 — Ingeniør C L Schmidt priv. 52 06 52
 — Montagechef A Vestergaard
 Jensen priv. 52 07 72
 — Driftsleder P Jensen priv. 52 92 65
 — Salgsing. E Strømgaard Søren-
 sen priv. 52 62 46
 — Salgsing. E Nielsen priv. 53 08 45
 — Salgsing. E Pickardt priv. 56 83 24
 — Regnskabschef Paul Espersen pr. 52 14 31
 — Harald N Chr. murerm. Dalbyg. 22 52 63 47
 — Johannes musiker Mariegade 20 .. 52 55 96
 — Kaj mælkehdl. Rytterknægten 29.. 53 09 60
 — Evald møbelpolster Blæsbjerg-
 gade 18 omst. til priv. 52 72 20
 — E W overassist. Alykkegade 13.... 52 37 73
 — Chr. J ps. overpostb. Mariegade 17 52 22 72
 — Gerda Karen pensionist Violvej 21 52 91 82
 — Hans Iver postbud Cypresvej 4 .. 52 90 38
 — H produkthdl. Skovparken 55 53 00 31
 — Valentin fhv. redakt. Agtrupv. 137 52 03 46
 — Fr. repræs. Påfuglevej 1 52 44 72
 — Helmer repræs. Anne Mariesvej 6 52 73 75
 — T N repræs. Vesterallé 4 Strh. 52 79 08
 — Chr. revisor Norgesvej 23 52 62 62
 — Simon revisor Norgesvej 3 52 45 14
 — Johan P skolebetj. Svietorv 52 21 09
 — Verner slagter Vibevej 3 52 56 85
 — Jacob W slagteriarb. Bakkevej 17 52 34 27
- **Arendt Schmidt's Eftf.**
 (Sivert Ravn) slagterm. Sønderg. 18
 omst. til priv. 52 06 96
 — Astor slagterm. Dreyersvej 1 52 19 55
 — V slagterm. Nørregade 8 52 04 84
 — Verner smedem. Gl. Tved 5 Tved.. 52 49 51
 — Yrsa sygehj. Grøndalsvej 88 Seest 52 81 15
 — Bernhard tekn. ass. Egtvedvej 15.. 52 99 69
 — H tekn. ass., premierløjtn. Skole-
 bakken 24 Strh. 52 08 71

Schmidt

- **Schmidt Damkjær**
viktualiehandel (C C Knudsen)
Søndergade 32 52 63 41
— C C Knudsen priv. 52 15 08
- **Bent** vognmd. Utzonsgade 8 52 52 90
— **Togo** vognmd. Norgesvej 20 52 32 14
- Schnedler-Pedersen B J** ingeniør Skovgærdet 8 Dalby 52 88 84
- Schnegelberg J** frk. Kongebrogade 35 52 83 02
- Schneider K A** afd.leder P. Beirholmsvej 9 52 02 10
— **Aase** fru Knud Hansensvej 3 52 16 14
— **C** kasserer Læssøegade 32 52 09 00
— **Fr.** konfektur Låsbybanke 11 .. 52 28 91
- Schneiderreit S J C** liniemester
Seestvej 53 52 79 60
- Schnell Aage** autoværkst. Sønderg. 27 52 08 86
- Schnoor Anne** Kirstine Hollænderv. 25 53 01 72
— **Hansine** fru Kærmindevej 32 52 61 37
- Schoop Horst H** chefredaktør Strandmøllevej 14 52 80 80
- Schorling Børge E** Bellevuegade 48 .. 52 31 95
— **Edith** fru Ndr. Ringvej 23 52 81 69
— **Keld** lærer Nytoft 7 Bramdrupdam 56 85 87
— **Cord** malerm. Bellevuegade 2 52 33 16
- Schou Erik** Tvedgård Tved 52 58 11
— **Anna** Bundgaard fru Tvedvej 135^o 52 66 51
— **J** krim.betj. Parkvej 1 52 44 56
— **Parfumeri** Jernbanegade 11 52 03 74
— **Parfumeri** Søndergade 23 52 63 73
— **P** sadelmagerm. Piledamsvej 26.. 52 76 86
— **Elna** skoleinsp. Dreyersvej 36 52 26 12
- Schouenborg Bertha** frk. kontorass.
Skovløgkevej 13 52 34 24
- Schougaard L** Sdr. Kongevej 50 52 31 29
— **Emma** fru Tvedvej 133 53 08 90
- Schoustrup-Thomsen E** læge Søndergade 30 (Kino) 52 08 16
Konsult. 13—15, onsd. 17—18
Lørdag ingen konsultation
- Schramm Fritz** anlægsgartn. Akacievej 4 52 77 47
— **K H** repræs. Alpedalen 4 52 32 41
- Schrøder B** Istedvej 5 52 40 99
— **Per** amtsvejmd. Ørebrovej 5 52 72 14
— **G W** fhv. bogholder Kløvervej 37 52 23 53
— **Finn** disp. Billundvej 1 Seest 52 96 16
- **Johns.** disponent A. D. Burcharthsvej 23 52 96 80
— **Bent** driftsleder Skovlundv. 75 Seest 52 05 75
— **P** forretn.f. Kløvervej 31 52 64 41
— **C** fru H. C. Petersensvej 4 a 52 46 59
— **Anna J** pensionist Ottosgade 34 .. 52 05 98
— **Karl** tekniker Søbakkens 17 Rebæk 52 57 28
— **Otto** typograf Vifdam 28 52 96 51
- Schuh M** Fr. II Vej 22 52 85 89
- Schults J P** gårdejer Påby 52 77 42
- Schultz Claus** Påby 52 89 86
— **E J H** Rørbækvej 33 Seest 52 54 76
— **Hans** Olaf Ryesgade 42 52 48 54
— **P** Stadionvej 34 52 02 41
— **S** og J Stranden 58 Rebæk 52 75 16
— **Alfrida** fru Agrupvej 159 52 96 71
— **Alvilda** fru Piledamsvej 4 52 98 40
— **Magda** fru Ndr. Ringvej 11 52 32 92
— **Sophie** Frederikke fru Ndr. Ringvej 12 52 63 27

Schultz

- **Olga** frk. Skovløgkevej 2 B 52 08 39
- **Kresten J** fhv. gårdejer Sønderholmsvej 7 Bramdrupdam 56 81 86
- **Leif** lagereksp. Kærmindevej 5 .. 52 59 21
- **M** pensionist Tvedvej 135 52 93 51
- **Meta** pens. Esbjergvej 124 Harte .. 52 78 92
- **Ervind Schultz**
sadelmager Låsbygade 60 52 05 87
— priv. Marstalvej 11 52 29 28
- **Hedy** syerske Knud Hansensvej 30 53 04 46
- **Herluf** vognmd. Drosselvej 34 52 64 72
- **P. J. Schultz' Eftf.**
(Østergades Varehus) Østergade 19
og Slotsgade 22 ★52 44 88
— **Købmand Erik Schultz** priv.
Fjordvej 29 Strandhuse 52 03 12
— **Købmand Benno Schultz** priv.
Fjordvej 23 Strandhuse 52 33 13
- Schulz Kaare** Seestvej 17 52 47 36
- **Mogens** kommis Solkrogen 9
Alpedalen 53 00 08
- **S Chr.** konsulent Løkken 2 Bramdrupdam 56 85 75
- **Ellen** (Kolding Porcelænsbrænderi)
Slotsallé 7 52 44 40
- **Jørgen** repræs. Løkken 1 Bramdrupdam 56 86 91
- **F H K** slagteriarb. A. M. G. Friisvej 2 52 83 80
- **Orla** værkfører Ingridsvvej 44 52 38 42
- Schwane Frio** elektrotekn. Dyrehavevej 140 52 15 02
- Schwensen Eiler** pens. Bellevueg. 4.. 52 01 18
- Schwert Erik** forv. Assensvej 8 53 09 64
- Schütt Werner** repræs. Hostrupsvej 37 52 62 61
- Schützsack Tove** syepl. Allykdegade 15 52 88 56
- Schäfer Eva** og **Hans Peter** Løvsangervej 37 53 09 93
- Schønemann A M** Jernbanegade 1b .. 52 15 57
— **K P** Skovparken 99 53 08 78
— **Mathias** Hammersvej 19 Bramdrupdam 56 82 68
- Schønemann Jens** Lykkegårdsvej 41 52 87 18
— **Karen** insp. Norgesvej 28 52 63 28
- Schønning Olav** bankbetj. Nelliikevej 12 53 00 63
- Schönwald Lene** Norgesvej 23 52 35 18
- Schøtt Maria** fru Snerlevej 33 52 11 81
- Sct. Georgs Gilderne** i Kolding
Katrinegade 25 52 65 42
- **Sct. Hedvigs Hospital**
Domhusgade 22 ★52 48 00
— **Bade- og lysafdelingen** 52 49 97
Besøgstid: Hverdage 15—16
søn- og helligdage 10—11 og 15—16
tirsdag og fredag 18,30—19,30
- **Hedvigspøstrene** Kralundsgade 2 ... 52 44 82
- **Hedvigspøstrenes børnehøve og fritidshjem** Kralundsgade 10 52 94 38
- **Jørgensgades Kiosk** (P A Larsen)
Sct. Jørgensgade 33 52 43 71
- **Jørgens Stiftelse** Hospitalsgade .. 52 05 93

Sct.

- Michaels skole, Sct. Hedvigsstreng
Kralundsgade 2—8 52 28 34
— Lærerværelset 52 96 08
Kontortid: 8—9
Tirsdag tillige 17—18
- Seedorff H I læge Akseptorv 6** 52 19 07
Konsult.: 13—15, onsd. 17—18
Lørdag ingen konsultation
- Seest Marie Kongebrogade 35** 52 19 29
— Damesalon (Bente Johansen)
Bjergbyvej 5 Seest 53 06 82
— Fjerkrae (Peder Lillerup-Rasmus-
sen) Helligvadgård Seest Østerskov 52 47 46
— Kirkekontor Bredevej 43 Seest ... 52 47 07
- **Seest Minimarked**
Holbergsvej 13 52 18 53
— Mlnkfarm (N J Andersen) Seest .. 52 47 56
— ny Vandværk 52 61 87
- **Seest Slagterforretning**
(Otto Rasmussen) Seestvej 3 52 37 01
— Sofaborde (Henry Jensen) Skov-
lundvej 42 Seest 52 90 95
— Vandværk I/S (driftsleder Vagn O
Pedersen) Hylkedalvej 4—6 52 47 55
— Vandmester Ernst Klausen pr. 52 12 87
— Formd. ing. Jørg. Jeppesen priv. 52 74 04
— Kass. Anton Lorentzen priv. .. 52 42 21
- Seestbageriet (R Eriksen) Lerbjerg-
vej 2 Seest** 52 80 63
— Filial: Agrupvej 23 52 97 70
- Seestgård's Grusgrav Holbergsvej** 52 52 82
Seesthuset Overbyvej 6—8 Seest ... ★52 69 11
- Segato O H chauffør Snerlevej 54** 52 84 09
Segel Kay T W gross. Castenskjoldsv. 3 52 00 68
Seiding Kal bankfuldm. Damhusvej 9
Bramdrupdam 56 85 26
— E overassist. Hostrupsvej 27 52 69 74
Seiersen Georg fhv. ekviperingshdl.
Skovbogade 20 52 87 24
Seirup M fru Sønderborgvej 6 52 05 16
— P murerm. Dalbygade 9 52 34 02
— C G tømrerm. Vesterbrogade 2 .. 52 80 96
**Seistrup Anna fru Platanallé 13 Bram-
drupdam** 56 82 08
- Sejrup Carl vognmandsforretning**
(Børge Sejrup) Sydbanegade 26 .. 52 76 52
Omst. t. fru K Sejrup Kongebrog. 19
- Sellau Grethe fru Utzonsgade 36**.... 52 51 39
**Selmer-Petersen Vagn faktor C. Plouge-
vej 82** 52 30 98
- Sennels Jørgen Kjær lærer Rådvad-
vej 7 b Bramdrupdam** 56 80 73
Sennenwaldt B overserg. Sandbjerg 56 80 56
**Sepstrup H Lund maskinsmed Vinkel-
vej 1 Strandh.** 52 53 71
- Serapion Ordenen logebygn. Bram-
drupdam** 56 83 06
Sessan Konfektion Vejlevej 150 52 17 44
Severinsen L Sdr. Havnegade 8 52 79 43
— Preben Juul fængselsoverbetj.
Borchsmindevej 2 Bramdrupdam .. 56 86 30
- **Severinsen's Tropehandel**
Kongebrogade 13 Solgården 52 25 93

- Sevo Selvbetjening Vejlevej 311**
Bramdrupdam 56 83 50
- SFK Slagteriernes Fællesindkøbsfor-
ening A. m. b. A. Lager: Jens**
Holmsvej 50 53 08 88
— Serviceafd. 53 00 02
— Konstruktionsafd. 53 02 53
- Shell Depot (P Flensburg) Vester-
vang 28 Bramdrupdam** ★56 83 22
— Service (H G Nielsen) Vejlevej 106 52 38 83
— Service Center Sydbanegade 9—11 52 24 17
— G E Raarup priv. 52 24 18
— **Service Station (Jørgen Clemmensen)**
Vejlevej 302 Bramdrupdam 56 82 35
- **Shell Service Station**
(Svend Hansen) Vonsildvej 23 52 05 33
— **Service Station (mekan. Erik Meng)**
Vesterbrogade 20—22 omst. til priv. 52 56 35
— Teddy Meng priv. 52 30 29
- Sibbesen Egon offset-kopist Nødde-
bo 28 Vonsild** 53 04 13
Sick Dorteia Stejlbjergvej 19 52 72 37
— Kal disponert Dannersvej 21 52 30 82
Sidemann Hans gårdejer Kringsgård
Bramdrupdam 56 82 26
Slegumfeldt Christensen G skoleinsp.
Skovløkkevej 14 52 79 70

Siemsen

- **Walther Siemsen**
malerm. Abenrævej 22 52 67 01
- **Gerhard J. Chr. Siemsen**
skilte — møbelmaling, værksted
og priv.: Haderslevvej 105 52 67 23
Sigvardsen Jette Holt Skovparken 41 52 61 94
— Elvira pens. Sct. Jørgensgade 22 .. 52 98 57
**Sigaard Anna overlærer Kikkenborg-
vej 25** 52 78 54

Silcon

- fabrik for elektriske artikler
Grønningen 17—19 52 27 57

Silent alarm a/s

- brand- og tyverialarmanlæg
Caspar Müllersgade 15 52 19 14
Simonsen A J Glentevej 11 52 28 37
— E Klostergade 28 b 52 12 89
— Ove Storkevej 13 52 10 76
— Viktor assurand. Rytterknægten 35 52 18 46
— Carlo boghold. Fru Jyttesvej 3 52 69 56
— Jørn dir. Skovly 29 Dalby 53 04 29
— G elektr. Vejlevej 30 52 69 09
— P falkredder Parkvej 1 53 06 67
— Anna fru Kongebrogade 31 52 06 94
— Henny fru Svendborgvej 11 52 45 69
— Dagmar og Karen frkn. Låsbyg. 51 52 02 80
— K kiropraktor Bredgade 14 53 12 32
Konsult.: Tirsdag, onsdag
og fredag 9—14. Mandag og
torsdag 9—12 samt 18—20
— Chr. købmd. Munkensdam 1 52 22 71
— J P fhv. købmd. Fjordvej 35 Strh. 52 26 67

Simonsen

- Willy H overvægter Agade 5 52 29 82
- P Skaarup pensionist Fru Jyttesvej 7 52 55 41
- Børge postbudformd. Ternevej 3 .. 52 65 59
- A propr. Agervænget 7 Dalby 52 58 87
- T F revisor Langagerv. 46 Seest.. 52 85 18
- Jørgen semin.lektor Overmarksv. 22 52 55 68
- Bjarne tømmer Bellisvej 12 53 06 65
- G fhv. vandværksbest. Stadionv. 45 52 93 58
- Sinal Juice Tvedvej 69—73 ★52 11 88
- Sindberg Petra fru Sneppevej 10 53 00 07

Sindbjerg & Martinsen

- statsaut. ejd.mægl. Jernbaneg. 6¹ ★52 85 11
- priv. Tjørnevænget 5 52 88 42
- Ejd.mæglerass. Hans Bonde priv. 52 91 10

Sindesen H B salgschef Toften 8

- Strandhuse 52 31 45

Sindholt Anita og Hans Jørgen Topas-

- vej 18 Seest 52 24 69
- Signe fru Skydebanen 7 52 68 98

Singer Co. Symaskine A/S

- Buen 2 52 04 60

Sitskov Stefan Vranderup 52 88 96**Skaftte Knud Erik servicetekn.**

- Dannersvej 3 52 87 55

Skak L vognmd. Fredensgade 6 52 21 45

- priv. Skovparken 65 52 02 68

Skamo A/S Vestervang 16a Bram-

- drupdam 56 82 44

Skandinavla Låsbybanke 8—10 ★52 29 22**Skandinavien**

- (M Nielsen) restaur. Toldbodg. .. 52 04 21

Skandinavisk Industri Export (H Møl-

- ler) Ndr. Ringvej 57—59 ★52 43 66

— Skandinavisk Motor Co. A/S

- Lastvognsafdelingen Fabriksv. 3 ★52 26 11

— Værkfører F M Nielsen priv.

telefon Vejle 82 53 87

— Salgschef B H Bering priv. .. 52 66 18**— Lagerforv. A Koch priv. Vonsild 56 61 56****— Skandinavisk Motor Co.****Kolding A/S**

- VW salg - service Dieselvej 2 ... ★52 37 88

— Værkf. T Højlund priv. Vonsild 56 61 98**— Lagerforv. Sv. O Pedersen****priv. Agård 55 31 79****— Salgschef Sv. Aa. Christiansen****priv. 52 28 24****— Repræs. G Bertelsen priv. 52 84 07****— Direktør A Nielsen priv. 53 04 28****Skandrup Hans tobakshdl. Sønderg. 13 c****omst. til priv. 52 39 42****Skare Kurt direktør Sandvigvej 7. 53 00 22****— H tekstilarb. Hertug Abelsvej 14. .. 52 45 34****Skarup Rob, H dyrlæge Sønderborg-**

- vej 7 52 22 35

Skattekartoteket A/S**Informationskontor Markdaners-**

gade 3 52 17 07

— Civiløkonom T Elk priv. 53 02 76

Skattekontoret**se under Kolding Rådhus****Skau Laurids rentier Abenråvej 34 .. 52 06 74****Skeem J A portner Låsbygade 109 .. 52 25 43**

— A vejassist. Kongebrogade 11 52 22 58

Skjold Forsikrings A/S (Erik Munch)

Chr. X Gade 4 52 21 06

— Sigfred optiker Haderslevv. 127.. 52 06 33

Skjødt Axel regnsk.kons. Vester-

vang 36 Bramdrupdam 56 84 89

— Kontor: Niels Bohrsvej 2 ★52 78 66

— R repræs., ingeniør Sjællandsv. 10 52 09 58

— Olaf revisorass. Tjørnevænget 19 52 12 26

Skjønnemand A Agtrupvej 2C 53 02 30

— K Tøndervej 70 52 96 76

— H Chr. hovmester Kastanieallé 41 . 52 65 47

Skjønnemann Laurits specialarb.

Vibevej 4 52 95 13

Skjøth Dorthe boghold. Kongebro-

gade 33 52 41 79

— A kioskejer Dalbygade 32 52 19 85

— Gunnar P maskinarb. Broagerv. 15 52 23 64

— Hans montør Haderslevvej 167.... 52 90 78

— Hennig montør Neksøvej 1 52 84 25

— Arne skorstensf. E. Glippingsv. 5 52 64 06

Skolecentralen Vejlevej 323 Bram-

drupdam 56 85 54

Skolemateriel-Importen (Jens Klinge)

Fælledvej 10 Bramdrupdam 56 83 23

Skolepsykologisk kontor Alegården

(8—13) ★52 92 33

Skot-Hansen S præst Rytterknægten 19 53 09 28

Skou**— N. Skou & Co.**

(K Skou) automobilforhdl.

Hans Ludvigsvvej 21 ★52 65 66

— priv. Overmarksvej 6 52 15 32

— Johannes disp. Fjordv. 12 Strh. .. 52 68 68

— Marie K fru Piledamsvej 46 52 48 92

— S fru Poul Møllervej 26 52 25 04

— Inger kontorassist. Tvedvej 135 .. 52 14 72

— Tage malerm. Norgesvej 15 52 43 74

Træffes bedst efter kl. 17

— Henry N murerm. Valmuevej 17.. 52 76 67

— Hans reparatør Sneppevej 3 52 80 93

— Viggo K snedker Snerlevej 26 52 93 31

— H tømmer Abenråvej 36 52 12 32

Skouboe Johs. Piledamsvej 39 52 59 69

Skousen Husholdnings-**maskiner**

A 10 Centret Vejlevej 172 52 50 62

— Forretn.f. S Vestergaard priv. 52 59 92

Skov Astrid Runddelen 9 52 89 73

— Jørgen Slagelsevej 39 53 06 69

— Viggo Fr. II Vej 16 52 32 58

— Willy Henr. Rantzauvej 8 52 93 83

— Arnfred E arbejdsmd. Runddelen 4 52 64 77

— Fr. cigarhdl. Østerbrogade 52 77 13

Skov

— Skov's Conditori

Blæsbjerggade 32	52 02 55
— priv. Fjordvej 32 Strandh.	52 00 25
— Anne-Marie fru damefrisør Låsby- gade 47	52 54 58
— Bendt Hansen entrepr. Skolegade 1	53 05 59
— Erik faglærer Snerlevej 14	52 04 34
— K frisør m. Haderslevvej 32.....	52 14 36
— Bertine fru Lykkegårdsvej 57	52 53 64
— Frida fru Sønderled 31 Bramdrupd.	56 81 96
— Gustave fru Sydbanegade 6	52 85 46
— Mary fru Lykkegårdsvej 21	52 96 61
— Th. gross. Søndergade 15	52 31 15
— Jan IBM-tekn. Majvænget 7 Bram- drupdam	56 86 53
— Andrew konditor Jernbanegade 26 omst. til priv.	52 02 88
— Sigv. magister Jernbanegade 1 a ..	52 07 63
— Børge margarinem. Grønningen 15	52 91 99
— Jørgen maskinarb. Idyl 2B Tved..	53 08 69
— Sv. Aa. maskinarb. Runddelen 10	52 88 69
— E mekaniker Østerv. 4 Alpedalen	52 27 51
— Viggo mekaniker Sdr. Ringvej 37	52 56 96
— Edvard murer m. Agtrupvej 74 ..	52 88 70
— Martha pens. Tvedvej 135	53 05 03
— Peder pensionist Frydsvej 7	52 96 74
— E planteskoleejer Bramdrup Skov	52 12 61
— E repræs. Tvedvej 40	52 59 63
— Ove skolebetj. A. L. Johansensv. 8	52 95 37
— Martin taxavognmd. Ålykkegade 22	52 02 50
— Valdemar tilsynsassist. Musvitv. 4	52 87 46
— Erik tømrerm. Idyl 23 Tved.....	52 89 80
Skovbakke G A (Centralvaskeriet)	
Dr. Fichsvej 1	52 06 46
— Per driftsleder Haslevej 4	53 07 56
— N E maskintekn. Holbergsvej 49 ..	52 94 36
— P montør Peter Toftsvej 7	52 03 31
Skovbjerg Christensen Johanne sygepl.	
Utzonsgade 38	52 43 26
Skovby Jeppe Hansen Stejlbjerg- vej 23 g ²	52 93 98

Skoven

— Restaurant Skoven

(N Lausten) Bramdrupskovvej	52 15 17
Skovgaard Lalla damefris. Sønderg. 30	52 26 19
— H maskintekn. Snerlevej 66	52 65 15
Skovgaard-Jensen insp. Havesanger- vej 16	52 26 30
Skovhøj M B mållerrevisor Agtrup- vej 137	52 90 36
Skovrup H P (Calpam Kolding Depot)	
Kastanieallé 59	52 72 55
— H P direktør Kastanieallé 59	52 40 84
— Aage grdejer Kollingsgade 29	52 57 70
Skovsby-Pedersen Herbert salgskons.	
Lerbjergvej 24 Seest	53 02 24
Skovsen Niels murer m. Ålykkegade 11	52 30 74
— Søren & Søn murer m. (Marius Skov- sen) Fjordvang 7	52 34 17
Skovsønde Martin Jungmansvej 75 ...	53 06 27
— Aase og Karl Aage Haderslevvej 34	53 06 91
Skovsgaard Else Bay fru Mariegade 9	52 26 17
— Finn lærer Skovlundvej 73 Seest ..	52 97 79
— Nielsen Chr. seminarlektor Kol- lingsgade 8	52 45 76

Skovvart Ingrid fru Skovparken 89 ..	52 40 01
Skriver Sofie fru Kongebrogade 40 ..	52 00 69
— Adolf maskinarb. Bellevuegade 31.	52 48 34
Skrædderdal Gunnar specialarb.	
Stranden 14 Rebæk	52 60 52
Skyt Ellen M Fr. VII Vej 34	53 09 59

Skyttes Blomster

Agtrupvej 122	52 42 15
Skøde Marie fru Dyrehavevej 100 ...	52 78 81
Skødt Finn grafiker Børgergade 11 ..	52 55 86
Skøtt Elna Helene Kløvervej 33	53 01 06
— Johannes Larsen Wesselsvej 4	52 83 34
— Verner arbejdsstудieleder Slagelsevej 3	52 29 56
— Ebba fru Tvedvej 133	52 39 37
— E lagerforv. Ørebrovej 18	52 34 51
— Poul repræs. Galgebjergvej 47 ...	52 92 25
— Gunnar slagter Strandbakken 23 Rebæk	52 13 17
Skøttegaard Ib fuldm. Chr. Berge- vej 21	52 31 44
Skaarup J P Hammersvej 10 Bram- drupdam	56 82 78
Slagteriarb. Fagforening (fmd. Holger R Kristensen) Christoffer II Vej 31	52 12 46
— (kasserer H C Hjelm) Domhus- parken 10	52 32 63
— Kontor: Agade 7	52 62 73
Kontortid: Onsdag 17—18, fredag 16,30—18	

Slagterlernes Forskningsinstitut (fedt- kontrollabor.) Havnen nord	52 62 17
Sletskov Ingeborg fru Ørebrovej 16..	52 05 04
Sllfsgaard Freddy arbejdsmd. Norges- vej 33	52 37 10
Slof W civiling. Skolebakken 9 Strh. .	52 01 98
— B lærer Kaj Munksvej 1	52 91 15
— T P lærerinde Borthiggsgade 20 ...	52 16 18
— G skoleinsp. Musvitvej 2	52 39 53
Sloth Hans kontorassist. Strand- vænget 38 Strandh.	52 92 74
— E S maskinchef Ørebrovej 6	52 50 83
— E overmontør Jungmansvej 45....	52 00 65
— F vognmd. Læssøegade 3	52 73 82
—'s F Eftf. (Feldborg Nielsen) DSB vognmd. Georg Brandesvej 6	52 00 51

Slotsbageriet

(Brdr. Schmidt's Eftf.) Låsbybk. 7	52 09 66
— E R Skov priv. Fjordv. 32 Strh.	52 00 25
Slotshotellet (S Lauridsen) Jernbane- gade 24	★52 10 66

Slotsmøllen Kolding A/S

Fredericiagade 22	★52 60 00
— Mønttelefon, frokoststuen	52 97 84

SM tryk

(Søren Mortensen) Søndergade 23 omst. til priv.	53 05 11
---	----------

Smede- og Maskinarb. Fagforening (formd. Vilhelm Jørgensen)	
Elmevej 2	52 17 36
Omst. til kontoret Brinken 7 — (Kass. Hjalmar Jensen)	
Haderslevvej 75 B	52 15 99
Omst. til kontoret Brinken 7 Kontortid: 9,30—10,30 og 17,30—18,30 Lørdag lukket Formanden træffes på kontoret hver tirsdag og fredag fra kl. 17,30—18,30	
Smedegaard Erik fuldm. Rådvadvej 48 Bramdrupdam	56 86 89
— N ps. tlf. formd. H. C. Andersensvej 4	52 47 47
— J vognmd. A. L. Johansensvej 23 ..	52 19 89
Smidt H portør Taubersvej 4	52 70 15
Smith K R redaktør Kløvervej 27	52 96 86
— Ane K fru sygepl. Agtrupvej 90 ..	52 36 13
Smolarz F E driftsing. Volmersvej 18	52 81 86
Smørforsyningen smør- og kaffeforretn. (Sand Christensen) Helligkorsg. 9	52 03 39
Sned Carsten politibetj. Brynet 1 Bramdrupdam	56 85 81
Snedkernes- og Tømrernes Fagforening Stigaardsvej 1	52 12 82
— (Formd. Anders Hansen) »Bøge- lund» Bramdrupskovvej	52 34 93
— (Kasserer Valdemar Petersen) Dannersvej 3	52 51 36
— (Opmåler Børge Hansen) Jung- hansvej 99	52 81 81
Snitkjer's Konsum (Trio Fedevarer) Ole Rømersvej 16	52 65 60
— Trio Fedevarer	Alminde 56 12 60
—	Alminde 56 12 35
Socialdemokratiet i Kolding (formd. Bruno Pedersen) Lykke- gårdsvej 24	52 92 47
— (Kass. Arne Gaarde Hansen) Kongehusvej 10	52 06 69
— Formd. f. kvindeudv. (fru Sonja Andersen) Heimdalsvej 41	52 33 11
— Ungdomsgården Alykkegade 35	52 26 76
Socialistisk Folkeparti for Kolding og Omegn (formd. Alfred Jacobsen) Konr. Jørgensensvej 23	52 56 77
— (Næstformd. Kai Ibsen) Ndr. Ringvej 27	52 82 43
Social- og sundhedsforvaltningen se under Kolding Rådhus	
sofort-Rens Haderslevvej 8	52 06 84
Soldaternes Venners Kolding kreds (kass. Kr. Mikkelsen) Tvedvej 72..	52 40 72
Solgaard Niels Stubbe adjunkt cand. scient. Åbakken 20 Rebæk	52 07 46
— Herluf kontorchef Kikkenborgv. 37	52 26 84
— Charles salgsinsp. Tøndervej 70..	52 54 93
Solgården Alderdomshjemmet Harte	52 61 96
— boligaktieselsk. viceværtten Sol- gården 2	52 32 72
—'s Købmandshandel (P Koed Mikkelsen) Kongebrogade 11	52 20 84
Soll Marie Hollændervej 10	52 44 93
Sommerlund Dيدة fru Lindeallé 22..	52 72 81
— Dines P mekaniker Sølyst Påby ..	52 57 61

Sonebjerg Maskinfabrik A/S

Sonebjerg	★52 27 99
Sonne E rebslager Låsbygade 68	52 11 61
Sonne-Frederiksen P forstander Holbergsvej 10	52 56 02
Sonnichsen Aage fabr. Værkstedsvej 9	52 74 86
Omst. til priv. Gormsvej 13	
Sorenc Byg Akts. Fredensgade 7	52 14 84
Spandet Lis og Jørgen Ransby grafik, design Låsbygade 102	52 93 10
Spanggaard Ivar kons. Kringsvej 26 Bramdrupdam	56 86 07
Spangsberg John L tæppemontør Sønderled 14 Bramdrupdam	56 84 48

Spar Marked

(S Olsen) Lerbjergvej 1—3 Seest ..	52 73 44
— priv. Ravnevej 4	52 79 22

Sparekassen Kolding

Jernbanegade 3	★52 41 00
— Sønderport afd. Agtrupvej 2..	★52 41 00
— Tvedvej afd. Kløvervej 33	★52 41 00
— Seest afd. Seestvej 1	53 03 41
— Vonsild afd.	Vonsild 56 62 10
Eksp.: 9,30—15,30 Fredag tillige 17—19 Lørdag lukket — Bramdrupdam afd.	56 80 22
Eksp.: 9,30—12,30 Fredag tillige 17—19 Lørdag lukket	

Sparrevohn P fhv. gårdejer Damhus- vej 10 Bramdrupdam	56 81 95
— P lærer Asen 7 Bramdrupdam	56 84 73
— O salgschef Trompeterbakken 15	52 12 10
Spatzack B damefrisør Jovavej 24 ..	52 82 78

Special — Suurballe

damekonfektion Jernbanegade 4..	52 03 01
Specialarbejderskolen i Trekantområdet C. F. Tietgensvej	★52 64 11
Spedtsberg Jørgen gårdejer Stubdrup	56 82 38
— Ingrid sorterer St. Blichersvej 9..	52 59 28
Speedsberg Kristian pens. Dreyersv. 27	52 82 60
Speedtsberg William Haderslevv. 133	52 18 28
— Ruth børnehleder Vifdam Børne- have Vifdam 45	52 32 70
— A pensionist Hollændervej 25	52 38 84
Spielberg Günter speditør Bellahøj- parken 23 Seest	52 92 05
Spinderokken (Greta og John Ensel- mann) Låsbygade 49	52 91 19

Sportsmagasinet

(Ørvad Nyegaard) Søndergade 1 ..	52 23 30
Spree Otto elektr. Vandværksvej 4..	52 40 39

Sprit-lageret

(Hans Emil Andersen) Enev. Søren- sensvej 11	★52 79 11
— priv.	Vonsild 56 61 44
Stabel Bente sygepl. Brorsonsvej 25	52 85 97
Stackelies Kr. Solvang 29	52 71 55

- Stadsdyrlægen (Elmer Melchiorson)**
Riberdyb 10 52 02 42
- Stagis Aage** overass. Kærmindevej 21 52 44 24
— **A (Sydjydsk Produktforretning)**
Toldbodgade 3 52 12 66
- Stancke Johanne** fru Skovparken 125 53 01 73
- Stange Normand** cand. pharm. **Elme-**
vej 8 52 20 09
- Stangerup Kaj** politibetj. Vangen 12
Tved 52 66 38
- Starck Erik** salgskons. Dalbygade 48.. 52 31 67
- Starup Gudrun** Junghansvej 42 53 06 49
— **Peter** budcentral Frydsvej 47 52 40 32
- Statens bilinspektion** Niels Bohrsv. 7 ★52 88 44
(se foran Off. kont., inst. m. v.)
- **Plantefilsyn** Vejlevej 159 ★52 38 99
- Statsanstalten f. Livsforsikring** hovedag.
(assurand. Osc. Jepsen) Jernbane-
gade 23 52 33 26
— **for Livsforsikring** (insp. N M Fauslet)
Kikkenborgvej 14 52 25 75
Inspektoratet for Vejle amt syd
- Statsbanestationens garage- og værk-**
stedsanlæg Fynsvej 35 52 25 28
- Staub Jens H** værkf. Vestervang 6
Bramdrupdam 56 84 81
- Staugaard Marie** pens. Agtrupvej 12.. 52 93 47
— **Regnar** revisor Låsbyvej 79 52 37 99
- Staubøl Bernhard** lærer Faaborgv. 5 52 67 28
- Stavener Anna** lægeeksam. fodplejer
aut. af Den alm. danske Lægeforen.
Sct. Jørgensgade 9 52 25 78
- Steenberg F** tlf. montør Kuglehuset
Vrannerup 52 27 10
- Steenfat E** tekstilarb. Vejlevej 34 52 11 69
- Steengaard Kr.** Hvild murerm. Dreyers-
vej 41 52 24 66
— **E** telefonist Kikkenborgvej 29 52 28 72
- Steenholdt**
- **Carl Steenholdt & Søn**
reg. revisorer Ålykkegade 25 ★52 72 11
— **Carl Steenholdt** pr. Fynsvej 121 52 73 14
— **Sven Steenholdt** priv. Ålykke-
gade 25 52 75 53
- Steensen Esther** lektor cand. mag.
Gyvelvej 6 52 29 72
- Steffensen Laur.** brandinsp. Buen 4.. 52 32 33
— **Nis** direktør Heimdalsvej 43 52 44 78
— **F M** fru Ndr. Ringvej 64 52 01 56
- **Gunnar** grdejer Godthåbsgård Lil-
balle 56 81 75
— **Johs.** pensionist Kløvervej 37 52 88 60
— **Helga** seminarieadjunkt Bramdrup-
vej 14 Bramdrupdam 56 86 27
— **Gudmund** skovløber Junghansv. 32 52 93 48
- Steglich B** fru Snerlevej 25 52 54 78
- Steinfath Bent** Uldall Torvegade 5.. ★52 69 00
— **priv.** Søbakken 10 Rebæk 52 59 35
- **Robert Steinfath**
blikkenslager aut. gas- og vandm.
Søndergade 6 52 04 01
- Stejlbjergs Frugt og Blomster** (Bjarne
Højter Andersen) Stejlbjergvej 31 52 21 30
- Stender Johs.** læge Bredgade 13 52 11 30
Telefontid hverdage kun 8—9
Kons.: 9,30—11, onsd. 16,30—17,30
- Stenderup Marie og Carla** Vesterallé 28
Strandh. 52 25 82
— **Niels P** Castenskjoldsvej 6 52 64 28
— **H C** gross. Rædersvej 6 52 00 12
- Stendevad Anna** Kirstine overlærer
Møllegærdet 32 Dalby 52 48 19
- Stengade Peter** arkitekt Kløvervej 27 52 97 47
- Stengaard Finn** overbandagist Alpe-
huset Harte 52 17 38
- Stenholm S** prokur. Drammenvej 14.. 52 21 21
- Stenstrop Oluf** Vejlevej 5 52 86 34
- Stenum I** fru damefrisør Akseltorv 4
omst. til priv. 52 22 05
- Stephensen Poul W** ingeniør Fjord-
vej 93 Strh. 52 97 17
- Steppat**
- **K. C. Steppat**
gross. Niels Bohrsv. 1 ★52 46 22
— **priv.** Strandvejen 56 52 43 89
- Sterile Astrid** fru Oehlsenschlægers-
vej 18 52 47 69
- Stigaard A** fru Ndr. Ringvej 64 52 27 26
- Stilling Else** fru Ndr. Ringvej 13 52 28 41
- Stjerne Caravans A/S**
Vejlevej 129 ★52 75 11
- **Stjerne Vask**
(Henrik Pedersen) Fælledvej 1
Bramdrupdam 56 82 43
- Stjerne-Møbler**
(John Olsen) Enev. Sørensenvej 6 52 27 20
- Stjernebageriet** (Leo Pedersen) Stejl-
bjergvej 42 52 17 23
- Stoben Restaurant** Slotsgade 13 52 90 46
- Stockfleth Chr.** pens. Sneppevej 1 53 06 81
— **Verner** værkfører Junghansvej 117 53 00 81
- Stof-Magasinet**
(K Andresen) Tøndervej 62 52 63 50
— **priv.** 56 84 64
- Stokholm Niels** Carl Plougsvej 25 52 83 17
— **M C** måler aflæser Dannersvej 3.. 52 26 64
- Stoklund A** lektor Ålykkegade 9 52 02 27
- Stolly Fabrikken** Kolding afd.
Nybyvej 3 Seest 52 80 81
- Stoltenberg Vita** assist. Poppelallé 7
Bramdrupdam 56 86 86
- Storgaard Christensen N** radioforhdl.
Blæsbjerggade 2 52 25 65
- Storgård Elly** tekn. assist. Drammen-
vej 6 52 15 84
- Storm Vilh.** Tvedvej 139 53 03 38
— **Johanne** fru Slotsgade 19 52 04 05
- Storno a/s** salgskontor Adelgade 2.. ★52 59 33
- Storr Benni** Terrasseparken 22 Strh.. 52 70 56
— **mogens consult a/s** rådg. civiling.
Lyshøj Allé 116 Strh. ★52 78 22
— **Civiling.** Mogens Storr priv. 52 70 56
- **Mogens civiling.** H. D. Terrasse-
parken 22 Strh. 52 70 56

Stougaard B Sdr. Kongevej 7	52 37 20
Strandby Sven Aa. Ravnsbjerg 17 ..	52 74 35
Strandbæk Knud lærer Brynet 76	
Bramdrupdam	56 83 64
Strandparkens Ejendomskontor	
(Ole Bjørn Pedersen) Tvedv. 143 ¹¹	52 53 21
Strange-Frils I fru tegner Fjordvej 24	
Strandhuse	52 33 56
Street P pladesmed Baggesensvej 5.	52 42 91
Stricker Chr. blikkensl. Fru Jyttesv. 7	52 69 22
Stridsland Else boghold. Snerlevej 21	52 25 06
Strunk Jensine fru Fredensgade 26 ..	52 70 75
Struve Poul Erik arkitekt Utzonsg. 28	52 62 03
Struwe Petra frk. Snerlevej 24	52 41 68
Strøbæch E G herredsdømmer Toften 6	
Strandhuse	52 10 99
Strøgets Kaffe og Chokolade Østerg. 1	52 25 40
— Søndergade 23	52 05 82
— Strøgets Kød	
(B Andersen) Jernbanegade 15	
omst. til priv.	52 05 52
Strøgsalonen	
(Bent Spatzek) Jernbanegade 17..	52 15 58
Strømdahl G civilforsvarsassist. Skov-	
gærdet 18 Dalby	52 60 31
Strøyer M L specialarb. Ndr. Ring-	
vej 19	52 80 12
Strærup K fru Clemensgade 13	52 15 20
— Nis S fhv. gårdejer Bellahøjvej 23	
Seest	52 56 84
— Anton murerm. Bellevuegade 13..	52 14 61
— H A overportør Snerlevej 37	52 71 34
Studio 14	
(fotograf Inge Vedsted Damberg)	
Adelgade 14 ¹	52 96 22
Stübner Rudi lærerstuderende Krings-	
vej 23 Bramdrupdam	56 82 58
Stylow Sigurd overlærer Skole-	
bakken 17 Strh.	52 12 98
Stæchmann	
— C. A. Stæchmann & Søn	
cykle- og våbenforr. Søndergade 27	
omst. til Kjeld Stæchmann priv. . .	52 08 67
Stæhr Jensen V købmd. Sdr. Ringv. 3¹	52 79 88
Stærekassen Restaurant Jens Holmsv.	52 01 21
Støbegodslageret »Hoga« (Harald O	
Grau A/S) Låsbygade 108	52 03 52
Støjberg Chr. J Dyrehavevej 42	52 28 56
Støtteforeningen af 1967 (formd.	
Aage Stagis) Kærmindevej 21	52 44 24
Staal August montør Læssøegade 57	52 95 17
Suddergaard N C J beregner Frede-	
riciagade 40	52 11 23
Sudsgaard Niels eksp.chauffør Nørre-	
gade 14	53 01 80
Suhr Marianne og Arne Kongebrog. 29	53 06 40
Sukkervare- og Chokoladearbejdernes	
Fagforening (kass. Bent Jensen)	
Elmevej 50	52 09 39
— (Formd. Vald. Lauritzen)	
Schjørringsvej 10	52 53 81
Sukotex A/S Fabriksvej 27	52 52 26

Sumas Maskinfabriken A/S

Eegsvej Agrup	
pr. Bjært	Sdr. Bjært ★57 21 11
Sundahl Ole snedker Kringsvej 33	
Bramdrupdam	56 80 41
Sundgaard Albert bilassist. Søbak-	
ken 15 Rebæk	52 61 24
Sundhedskommissionens sekretariat	
Havnepladsen	52 77 24
Kontortid 9—13, torsdag tillige	
13—17,30, lørdag lukket	
Sundhedsplejersker i Kolding kommune	
Telefontid 7,30—8,30	
— Gunhild Augustinus Vestermar-	
ken Jordrup	Jordrup 55 61 58
— Grete Bugge Svanekevej 9	52 43 23
— Rigmor Førslev »Røjborg«	
Viuf	Alminde 56 10 46
— Inger Gundtoft »Juelsminde«	
Sdr. Stenderup	Sdr. Stenderup 57 10 19
— Esther Hahn Drammenvej 8 ...	52 76 91
— Birthe Jelsbak Strandvænget 54	
Strandhuse	52 64 58
— Else Schou Jensen Pilevej 18	
Taulov	Taulov 56 22 54
— Ida Jørgensen Dyrehavevej 89..	52 37 09
— Ellen Løwert Kastanieallé 31 ..	52 22 73
— Kathrine Maass Ahornvej 4....	52 77 65
Skoleyspejlersker	
— Kamma Beck-Frederiksen	
Fr. VII Vej 2	52 39 64
— Inger Hansen Birkeallé 5	52 64 07
— Vibeke Schnoor Toftevej 31	
Alminde	Alminde 56 13 59
Sund Køst (Ulla Strøm Hansen) Grå-	
brødregade 13	52 71 21
Sunesen Per red.sekr. Hertug Abels-	
vej 65	52 91 50
Super Vask (fru K Mikkelsen) Bro-	
agervej 8	52 65 65
Superfos A/S Havnen	52 04 53
Suurballe damekonfektion Jernbane-	
gade 4	52 03 01
— Fru Lilly Suurballe priv.	
Engen 7 Tved	52 58 25
— Ole købmd. Ndr. Ringvej 81	52 01 05
—	52 14 35
Svane Carla fru Cypresvej 12f	52 44 91
— Svane & Gjording	
(C M Svane og S E Hansson) stats-	
aut. skibsmæglere og speditører	
Nordkajen	★52 18 11
— Speditionsafd.	52 18 10
— Skibsmægler C M Svane priv.	
»Privat«. Strandhuse	52 92 52
— Skibsmægler S E Hansson priv.	52 02 64
Svane-Knudsen P overlæge ved øjen-	
afd. Tulipanvej 10	52 46 30
Træffes efter aftale	
Svaneapoteket Låsbygade 2	★52 72 00
— Apoteker Tage Leo Jensen priv.	52 75 19
Svarre C B antikv.boghdl. Slotsg. 6	
omst. til priv.	52 11 24
— Johan P M sognepræst Haderslev-	
vej 38	52 06 42
Svend's Foto Thurasvej 4	52 48 11

- Svensden R og L Eliassensvej 24** ... 52 82 64
 — Harry dir. Gyden 20 Bramdrupdam 56 82 62
 — A fru Aakjærvej 8 52 84 75
 — Gerhardt hdlsgartn. Ankerhus
 Dalby 52 58 07
 — Holger J fhv. hotelejer Adelgade 2 52 62 10
 — O L montør Aprilvænget 3 Bramdrupdam 56 82 72
 — J Fugl sektionssl. Stranden 2
 Rebæk 52 58 67
Svenningens Svend Teglgårdsvej 15
 omst. til priv. 52 36 42
 — Niels autohdl. Dreyersvej 31 52 45 62
 — Chr. blikkensl. Røddingvej 5 52 75 70
 — Kirstine frk. Vesterbrogade 4 52 60 60
 — Svend E maler Peter Toftsvej 13 .. 52 31 71
 — Vilh. & Søn (Reinholdt Svenningens)
 malerm. Carl Plougsvej 39 52 07 24
Svensgaard Kaj landinsp. Kløvervej 31 52 32 49
Svenson Villy agent Tingvejen 20 .. 52 44 62
Svensson Nannl fru A. D. Burcharthsvej 31 52 01 59
 — Dennis hovmester Gråbrødreg. 15.. 52 60 72
 — Astrid kontorfuldm. Agtrupvej 145 52 69 83
 — Erik Krarup kørselsleder Solvej 3 52 16 13
 — C mekaniker Jovavej 27 52 01 92
 — Albert snedkerm. Karolinegade 4 a
 omst. til priv. 52 15 83
Swea Staldinventar A/S Bramdrupd. ★56 83 33
Swiss Regnskab A/S 56 85 96
Sydbanecaféen Fredensgade 17 52 35 89

Syddyens Kolonial

(E Christensen) Enev. Sørensensv. 18 52 36 44

Sydhavnens Kaffehus

(Agnes Møller) C. Müllersgade 52 56 81
 Omst. til priv. Sct. Knudsvej 30

Sydjydsk

- **Sydjydsk Autoopretning**
 (Vagn Mathiasen) Værkstedsvej 5.. 52 50 13
 Omst. til priv. Gormsvej 17
- **Sydjydsk Biludlejning**
 Haderslevvej 148 52 50 50
- **Sydjydsk Byggecenter**
 Industrivej 2 ★52 40 88
 — Forretn.f. N H Hove priv. 52 47 58
- **sydjydsk byggeindustri a-s**
 Vejlevej 306 Bramdrupdam 56 86 88
 — Forretn.f. Bent Søgaard Bjergbyvej 23 Seest 53 09 02
- **Sydjydsk Cold Stores A/S**
 Havnen nord ★52 42 44
 Efter kl. 16:
 — Forv. K Ørnsnæs priv. 52 42 44
 — Prokurist S Sejer Sørensens priv. 56 86 33
 — Formd. Egon Jensen
 priv. Sdr. Bjært 57 23 46

Sydjydsk

- **Fornklings- og Førchromningsanstalt (Kjær Jensen & Søn)**
 Fabriksvej 4 ★52 75 77
 — Poul Kjær Jensen priv. 52 84 18
 — Fru Helga Kjær Jensen priv. .. 52 51 19
- **Sydjydsk Isolering**
 (Bent Knudsen) Valmuevej 18 52 38 73
- **Sydjydsk Kloak- og Slamsugningsservice**
 (Gunnar Sørensen & Søn) Humlevænget 2 52 41 69
- **Korn- og Foderstof-Kompagni A/S**
 Havnen nord ★52 46 11
 — Direktør E Bløcher priv. 52 58 75
 — Forv. M Madsen priv. 52 43 49
- **Sydjydsk Maskinforretning A/S**
 Sdr. Havnegade 3 ★52 41 22
 — Direkte lagertelefon 52 49 23
 — Vamdrup afd. Vamdrup 58 16 80
 — Værkfører V Iversen priv. 52 06 78
 — Direktør F Paulsen priv. 52 87 36
 — Repr. S Christensen pr. Agård 55 33 97
 — Korn- og staldtekn. afd. (Alfa-Laval) 53 10 10
 — Salgsing. J Ludvigsen priv.
 tlf. Odense (09) 10 91 96
- **Sydjydsk Produktforretning**
 (A Stagis) Toldbodgade 3 52 12 66
- **Sydjydsk Rengørings-selskab I/S**
 Fredericiagade 8 52 87 13
 Kontortid: 9—12 og 14—16
 Lørdag lukket
- **Sydjydsk Sandblæsning og Metallisering**
 (E Holbæk Pedersen) Smedeg. 8 ★52 57 11
 — Værkf. Vagn Holbæk Pedersen
 priv. 52 51 40
 — Fabr. E Holbæk Pedersen
 priv. Sdr. Bjært 57 22 99
- **Sydjydsk Skiltefabrik**
 (Carl Evald Nielsen) Agtrupvej 40 52 14 45
 Omst til priv. Hegnet 30 Tved
- **Sydjydsk Skurvognsfabrik**
 (Knud Fabricius) Kløvkærvej 10
 Seest ★52 57 77
 — priv. Skovgærdet 4 Dalby 52 84 03
- **Sydjydsk Trælasthandel A/S**
 Industrivej 2—8 ★52 47 00
 — Sydjydsk Byggecenter ★52 40 88
 — Direktør Poul Hove priv. 52 11 91
 — Prokur. Jørgen Wraae priv. ... 52 66 98
- **Sydjydsk Undervognscenter**
 (P Nielsen) Fabriksvej 26 52 95 07

Sydjyds

— Sydjyds Vulkanisering

(M Thomsen) Sydbanegade 1—3 .. 52 10 45
— priv. Fjordvej 21 Strandh. 52 36 45

Sydjyllands Dental-Laboratorium (Svend

Seier Poulsen) Munkegade 9 52 27 33

— mekaniske Kedelrenseri (E H Thom-
sen) Husted Veerst Veerst 55 50 90

— Sydjyllands Vægtfabrik

(H Jensen) Seest Bakke 7
omst. til priv. 52 05 30

Sydjysk Ejendomscentral

statsaut. ejd.mægler H Thorsen
Solbakken 7 Rebæk 52 71 10

— Krydderi- og Tarmhandel Ravns-
bjerg 17 52 74 35

— Kunsthandel (Jacob Andersen)
Mazantigade 10 omst. til priv. 52 09 83

— Eigil Andersen priv. 53 08 15

Sydøstjydske Teglværkers

kontor

Smedegade 9 ★52 74 44

— Forretn.f. Erik Mortensen priv.
Fjordvej 34 Strandhuse 52 04 17

— Repræs. Siem Carstens priv.
Platanallé 8 Bramdrupdam 56 83 61

Sydøstjyske Andelsslagterier

Danish Crown Jens Holmsvej
omst. til alle afd. ★52 12 11

Efter kl. 16,30:

— Direktør V Kristensen 52 21 54

— Prokurist Sv. Agerskov
tlf. Vejle 82 41 52

— Kontorchef H C Mikkelsen 52 16 50

— Driftsleder Kjeld Jørgensen .. 52 16 05

— Maskinm. P Sørensen 52 31 96

— Maskinm. Bent Breiner Møl-
gaard Sdr. Bjært 57 21 01

— Konsulent Frede Elm 52 47 19

Sygehjælp (Social- og sundheds-
forvaltningen)

se under Kolding Rådhus

Sygehuset

se Kolding Sygehus

Sygos A/S

transporthjul en gros Havnen syd ★52 32 00

— 52 14 80

Trelleborg transportdæk
Rhombus transporthjul
Feldmühle slibeskiver

— Dir. Erik Lundsgaard priv. Ødis 59 81 91

— Prokurist Frede Hansen priv. .. 52 52 91

Syndergaard Margit damefrisør

Agtrupvej 66 omst. til priv. 52 41 46

— Th. glarm. Agtrupvej 44 omst. til
priv. 52 21 74

Sünksen Jørgen repræs. Brynet 37
Bramdrupdam 56 83 63

Søberg Sigurd forretn.f. Sandbjerg-
vej 17 Seest 52 83 37

Søderberg Børge salgschef Dyrehave-
vej 119 52 27 22

Søe-Pedersen A ingeniør Brynet 55
Bramdrupdam 56 84 43

Søgaard K H. C. Andersensvej 8 52 35 86

— Bent bygn.konstr. Bjergbyv. 23 Seest 53 09 02

— Knud chauffør Ingridsvvej 26 52 96 70

— J E lagereksp. Fjordvej 48 Strh. ... 52 95 85

— C lærerinde Sct. Jørgensgade 9 ... 52 40 63

— H V maskinfører Ingridsvvej 65 ... 52 93 66

— Tage overlærer Tjørneallé 10
Bramdrupdam 56 80 75

— J politiass. Bellahøjparken 26 Seest 52 15 44

— Johannes Erik repræs. Grundtvigs-
vej 13 53 03 37

— Bjørn M revisor Karen Blixens-
vej 15 52 83 53

— Johs. fhv. skomagern. Skov-
parken 87 52 20 37

— Elin syerske Lerbjergvej 7 Seest.. 52 83 22

— Johs. viceskoleinsp. Abenråvej 39 .. 52 56 64

— Aage Søgaard

vognmd. Lærkevej 16 ★52 13 55

Søgaard-Pedersen M sparekassedir.
A. D. Burcharthsvej 9 52 05 38

Søgaarden Hospitalsgade 53 52 72 12

Søholt Aage Jepsen Ndr. Ringvej 21.. 52 35 19

— Elner repræs. Valmuevej 36 52 53 52

Sølling Anker sognepræst præstegården
Hyrdestræde 5 52 06 61

Sølvhjem Hugo prokurist Sdr. Konge-
vej 28 52 80 53

Sømandshjemmet Østerbrogade 4 ... 52 08 41

Sønderbro Apotek

(M Bach-Mortensen) Sønderg. 32 ★52 01 22

— Personalet 52 08 92

— Apoteker M Bach-Mortensen pr. 52 71 52

—'s Kløsk (Chr. Kring) Sydbaneg. 1 a
omst. til priv. 52 13 22

Sønderby John formd. Dannersvej 1.. 52 84 65

Søndergades Fiskehal

(Einar Andersen) Søndergade 25 .. 52 14 59

— priv. Thyrasvej 17 52 51 48

Søndergaard S og M Fredensg. 14 .. 52 23 92

— J O akademiing. Kobbelskoven 3
Strandh. 53 08 00

— Olesen Jens dyrlæge Strand-
vænget 39 Strandh. 52 61 35

— Peter Jensen formd. Seest Øster-
skov 52 67 44

— E M Højrup fru Cypresvej 5 52 92 29

— Ejner E gravem. Poul Møllersvej 4 53 02 19

— Ejnar gårdejer Seest Østerskov .. 52 47 94

— F A justerm. Fr. VII Vej 44 52 37 69

— Eivind købmd. Rylevej 12 omst.
til priv. 52 41 30

— Kristensen Peder lærer Kingos-
vej 12 52 81 50

— Frede maskinarb. Slagelsevej 20 .. 53 00 94

— Bent murer Thyrasvej 15 52 12 43

Søndergaard

- **Johs. Kirk** politibetj. Langagervej 24 Seest 52 41 92
- **Hans** salgschef Enev. Sørensenvej 49 52 01 02
- Søndergaard-Nielsen Kr. repræs.**
Magnolievej 12 52 98 75
- Sønderjydsk Forening, Grænseforeningen**
(formd. O Petersson) Dyreh.vej 150 52 78 01
— (Kass. L Agerskov) Gudhjems. 5 52 66 05
- Sønderskov E** Cypresvej 26 e 52 88 32
- **M B** repræs. Drosselvej 36 52 30 12
- Søndervang's Blomster (Anna Nielsen)**
Haderslevvej 116 52 21 70

— Søndervangs Kiosk

- Haderslevvej 84 52 78 25

Søndre Ringvejs Autoværksted

- (Viggo Skov) Sdr. Ringvej 37 52 56 96
- Sørensen A K** Kløvervej 25 53 08 74
- **Anton Peter** Toftsvej 6 52 52 48
- **Asta** Frydsvej 9 53 08 46
- **Bodil** Violvej 1 52 02 12
- **E H** Alykkegade 28 52 05 22
- **Emille Maren** Sneppevej 27 53 01 09
- **G** Skovparken 99 53 09 56
- **Georg Møller** Duevej 13 52 60 24
- **Henry** Vennegade 6 53 02 40
- **I P** Broagervej 45 52 34 28
- **Inga og Paul** Sneppevej 21 53 08 07
- **Jens Kikkenborg**vej 66 53 07 27
- **M Bjældebæk** 5 53 03 76
- **M I** Tvedvej 143 52 62 05
- **Laurits Kristian** Sct. Knudsvej 60.. 52 55 17
- **Nora** Skovhøj 1 52 63 75

— Ole Sørensen & Co. A/S

- Sdr. Havnegade ★52 51 33
- Udenfor kontortid:
- **Kaj Jakobsen** 52 02 52
- **Sten Bull** Sdr. Bjært 57 21 77
- Rejseinspektører:
- **John Sørensen** 56 86 87
- **Villy Mogensen** 52 21 43
- **P Chr. Nikolaj**plads 2 52 63 59
- **S Frederik II** Vej 8 52 12 73
- **S P** Grønnegade 11 52 22 19
- **Aase og Jens** Kastanieallé 42 53 09 06
- **Arne** afd.sygepl. Svalevej 14 52 81 94
- **Hans** arbejdsmd. Aakjærvej 19 52 41 53
- **S Kr.** assurandør Skovly 10 Tved.. 52 28 27

— Jens Sørensen

- Fiat-Centret Vonsildvej ★52 78 00
- **Jens Sørensen** priv. 52 78 00
- **Værkfører** Kjeld Sørensen priv. 52 77 10
- **Lagerchef** O Hansen priv. 52 75 20
- **Mekaniker** B Pedersen
priv. Sdr. Bjært 57 22 58
- **Søren** automek. Sandbjerg Harte .. 52 95 09

— Sørensen og Rossen

- autoreparation Levisonsvej 52 45 81
- 52 42 77
- **Helge Sørensen** priv. 52 45 81
- **Jacob Rossen** priv. 52 35 33

Sørensen

- **E K** banemontør Snerlevej 34 53 07 94
 - **Bjarne** bankfuldm. Chr. Bergsvej 3 52 99 41
 - **A Bredahl** blikkenslm. Ndr. Ringvej 66 52 30 44
 - **G** bogholder Fr. VII Vej 24 52 88 73
 - **Holger** bogholder Slotssøvejen 14 52 41 80
 - **I H** bogholderske Fuglekongevej 6 52 55 04
 - **Kjeld Prusse** bryggeriarb.
Immanuelsvvej 35 52 30 35
 - **Hans Erlk** brødudsalg Stejlbergvej 33 52 12 70
 - **Bent** chauffør Grundtvigsvej 22 .. 52 98 51
 - **Kaj** chauffør Dr. Dorotheasvej 7 .. 53 00 43
 - **Marinus** chauffør Broagervej 41 .. 52 60 85
 - **Arne V** chokoladem. Thurasvej 5.. 52 86 58
 - **Jens** depotbestyrer Haderslevv. 121 52 41 14
 - **Hans** direktør Møllegærdet 5 Dalby 52 97 97
 - **J Sejer** direktør (Sydj. Cold Stores
A/S) Bramdruppgård
Ødis Bramdrup Ødls 59 82 38
 - **Johan** dir. Strandbakken 5 Rebæk 52 11 05
 - **Jul.** direktør Dømhusegade 4 52 74 65
 - **K** disponent Baldersvej 1 52 36 47
 - **Kurt** disponent Skovparken 89 53 01 54
 - **Lauritz** distriktschef (Danebroge
& Terra) Brændkjærgade 81 52 19 75
 - **Gregers** driftsassist. Norgesvej 13 52 16 25
- Elise Sørensen**
- ejd.hdl. Stranden 42 Rebæk 52 34 74
 - **Inge Pape** ekspeditrice Læssøeg. 31 52 84 37
 - **Svend Aage** ekstraarb. Vifdam 3 .. 52 52 63
 - **Bent** elektriker Bogfinkevej 1 53 06 85
 - **Bent Fogh** entrepr. Vinkelvej 5
Seest 52 27 65
 - **Gunnar** entrepr. Humlevænget 2.. 52 41 69
 - **Børge** fabrikant Østerbrogade 49 52 34 47
 - **Egly** fabrikant Zahngade 2 52 40 36
 - **Kjeld Egly** fabr. Safirvej 14 Seest.. 52 75 40
 - **P** fabrikant (Nordisk Skoletavle-
Fabrik A/S) Olgas Allé 2 52 37 11
 - **Egon A** fabriksarb. Gråstenvej 7.. 53 09 35
 - **Niels** fiskehdl. Enev. Sørensen-
vej 41 52 94 43
 - **Ernst Chr.** foderm. Bøgelund Dalby 52 95 51
 - **Kis** eksam. fodspect. Rendebanen 14¹ 52 94 51
 - **Ragnhild** exam. fodspect. Sct. Jør-
gensgade 11¹ 52 52 20
 - **Kristian** fhv. forretn.f. Fjordvej 50
Strandh. 52 38 26
 - **A Gadegaard** fru Søgade 29 52 27 02
 - **Agnete** fru Seestvej 38 52 56 10
 - **Andrea** fru Mariegade 12 52 83 65
 - **Ane** fru Cypresvej 24H 53 08 31
 - **Anna** fru Galgebjergvej 49 53 01 17
 - **Dagmar** fru Søgade 40 52 04 74
 - **Elinor** fru Ørebrovej 8 53 02 51
 - **Elly** fru Kløvervej 35 52 92 96
 - **Emma** Grøn fru Rendebanen 8 ... 52 04 86
 - **Eva** fru Kastanieallé 8 53 07 54
 - **Grethe** Flugt fru Katrinegade 29 52 03 35
 - **Ingrid** fru Udsigten 18 52 90 42
 - **K** fru Zahngade 24 52 52 78
 - **Kirsthne** fru Borthigsgade 2 52 28 95
 - **L Lindholm** fru Dannersvej 13 .. 52 04 46
 - **Laura** fru Kløvervej 17 52 78 56

Sørensen

- Magda fru Heimdalsvej 4 52 42 95
- Magda fru Påbyvej 9 Bramdrupdam 56 86 21
- Mette K fru Møllevej 10 b 52 16 51
- Minna fru Ravnekrogen Seest 52 04 03
- Olga fru Immanuelsvvej 22 b 52 84 20
- Vagn frugthdl. Suomivej 10 52 41 07
- Dora frk. Castenskjoldsvej 3 52 95 26
- Maren frk. Vejlevej 309 Bramdrupd. 56 81 68
- Mette frk. Ørebrovej 3 52 48 18

- **Sørensen & Sørensen**
(H G Sørensen) aut. gas- og vandm.
Skovparken 11 52 24 67
- Berthel fhv. gårdejer Bramdrup-
vej 22 Bramdrupdam 56 82 89
- Betty gårdejer Mosekærgård Harte 52 37 63
- Egon gdr. »Busholm« Dybvadbro.. 56 82 80
- H A S gårdejer Vanggård Seest.. 52 45 89
- Hans fhv. gårdejer Stejlbjergv. 23 52 50 19
- Johs. fhv. gårdejer Stejlbjergvej 15 53 04 62
- Johannes gårdejer Harte 52 45 98
- Laur. Andr. fhv. gårdejer Hol-
bergsvej 93 52 24 63
- Aage grdejer Rydkobbelgård Seest 52 47 68
- Carlo Møller husmd. »Egely«
Dalby 52 01 20
- Elgild ingeniør Palmeallé 2 c 52 72 09
- H Juul ing. Østerallé 23 Strh. 52 91 18
- H O ingeniør Lien 8 Tved..... 52 39 67
- K R ingeniør Safirvej 3 Seest 52 74 06
- Carl Gunnar inspektør Heste-
haven 10 52 01 09
- G H inspektør Irisvej 12 52 26 72
- Bodil journalist Tvedvej 141 52 66 45
- Poul (Jyllands Clichéfabrik A/S)
Mazantigade 10 ★52 06 11
- priv. Dreyersvej 23 52 73 20
- P O kasserer Tvedvej 133 52 28 43
- Viggo Hørby kedelpasser Tjørne-
vænget 25 52 34 30
- M kioskejer Nørremarksvej 14.... 52 35 59

- **Asger Sørensen**
kolonialhdl. Vesterbrogade 15
omst. til priv. 52 03 60

- **S. A. Sørensen**
kolonialhdl. Tvedvej 22 52 78 30
- Chr. kommunalarb. Borthigsgade 8 52 83 89
- Tage kontorassistent. Skovlundvej 4
Seest 52 93 02
- Carl kordegn Roskildevej 8 52 02 47
- Dagmar fru kunststøpn. Agrup-
vej 137 52 44 61
- Erh. kurvemgr. Sneppevej 8 52 18 17

- **Knud Sørensen**
købmd. Haderslevvej 139 52 12 60
- Mogens købmd. Zahngade 34 52 66 25
- N købmd. Dybbølvej 1 52 03 36
- Palle Bernth lagerchef Chr.
Winthersvej 23 52 90 77
- Aage lagerchef Skovbogade 8 52 54 77
- Kaj lagerforv. Palmeallé 30 52 34 90
- H Bjerre landinsp. Brynet 81
Bramdrupdam 56 85 82

Sørensen

- Martin fhv. logeforv. Kolding-
bjerg 21 52 81 36
- Evald læge Jernbanegade 20 52 10 05
- Telefontid 8—9
- Konsult. 9,30—11 undt. lørdag
- Onsdag kun 17—18
- Peder lærer Sorøvej 2 52 60 79
- Kirsten Leth lærerinde Haderslev-
vej 139 52 12 60
- E Oxholm malerm. Strandvænget 16
Strandhuse 52 11 98
- Einar malerm. Sydbanegade 24 .. 52 25 63
- H P malerm. Kongebrogade 46 52 59 05
- Sv. Aa. malerm. Bakkegårdsallé 13
Bramdrupdam 56 81 67
- Helmer maskinarb. C. Plougsvej 77 52 70 84
- Arne Enevold maskinm. Opalvej 30
Seest 52 95 88
- P maskinm. Haderslevvej 7 52 31 96
- A Lund mekaniker Sneppevej 15 .. 52 26 33
- Helge mekaniker Piledamsvej 10.. 52 45 81
- Kurt mekaniker Hostrupsvej 20 .. 52 07 67
- Nls mekaniker Haderslevvej 110.. 52 28 07
- Orla mekaniker Dannersvej 17 ... 52 55 94
- S B fhv. mekaniker Dyrehavev. 106 52 19 61
- Erik montør Brynet 2 Bramdrupd. 56 86 29
- K Skovborg montør Gl. Donsvej 12 a
Bramdrupdam 56 83 51
- Arne murer Frydsvej 6 52 93 88
- Arne murerm. Vinkelvej 3 Seest 52 74 14
- E Schilling murerm. Vestervang 28
Bramdrupdam 56 81 47
- Egon Hedeby murerm. Rådvad-
vej 36 Bramdrupdam 56 86 28
- Kaj murerm. Gyden 8 Bramdrupd. 56 82 69

- **V. Sørensen &
Møller Nielsen A/S**
murerm. kontor: Smedegade 5 52 42 22
- V Sørensen priv. Dalbygade 53 52 31 70
- Inge og Knud møbelpolstr. Låsby-
gade 72 53 00 92
- Omst. til priv. Rosengade 7
- Anders Ditlev overassistent. Hertug
Abelsvej 2 52 14 05
- Betty overassistent. Vinkelvej 1 Seest 52 61 16
- Rigmor Holm overass. Fr. VII
Vej 12 52 77 30
- Th. overmekan. (J.T.A.S.) Alykke-
gade 8 52 31 73
- I L overmontør Nis Petersensvej 3 52 48 62
- K K pakhusformd. Borgergade 6 52 67 41
- J Schilling pedel Asen 8 Bram-
drupdam 56 84 07
- Helge pensionist C. Plougsvej 2 a.. 53 00 15
- Søren pensionist Slotsgade 19 52 69 06
- Karl planteavlsskons. Rådvadvej 4
Bramdrupdam 56 83 35
- Kontor: Niels Bohrsvej 2 ★52 78 66
- Sv. E Hørby plastrmester Mosevej 8 52 21 41
- E fhv. politiassistent. Olaf Ryesgade 54 52 15 40
- Gunnar politiassistent. Gormsvej 26 .. 52 00 71
- R C politiass. Chr. III Vej 32 52 15 41
- H R politibetj. Safirvej 2 Seest.. 52 85 52
- Knud Victor politibetj. Galgebjerg-
vej 53 52 64 56

Sørensen

- V portner Jernbanegade 3 52 40 15
- Jørgen S postb. Egebakken 9 Dalby 52 72 79
- Kurt Erling produktionschef
Brynet 61 Bramdrupdam 56 85 01
- Jørgen prokurist Egernvej 20 Strh. 52 97 45
- Søren Sejer prokur. Sønderled 28
Bramdrupdam 56 86 33
- Aage prokur. Roskildevej 3 52 29 08
- Andr. redaktør Fredericiag. 36 .. 52 19 17
- P Nørgaard regnskabskons. Strand-
bakken 38 Rebæk 52 53 53
- Henning rejseinsp. Egebakken 1
Dalby 52 84 17
- John rejseinsp. Aprilvænget 8
Bramdrupdam 56 86 87
- Alex rejsemontør Thit Jensensvej 8 52 81 13
- Erik repræs. Stranden 42 Rebæk .. 52 55 13
- H repræs. Gråstenvej 3 52 43 81
- H Schilling repr. Bellahøjparken 34
Seest 52 58 46
- I C repræs. Fynsvej 63 52 43 31
- Niels Jørgen repræs. Fjordvej 99
Strh. 52 38 81
- O Mammen repræs. Solgården 8.. 52 30 27
- S Bernth repræs. Castenskj.v. 19 52 48 35
- Søren F repræs. Strandbakken 22
Rebæk 52 53 35
- Benny Møller revisor Nørreled 40
Bramdrupdam 56 80 82
- H Friis statsaut. revisor Fynsvej 7 ★53 00 00
— priv. Gyden 7 Bramdrupdam .. 56 86 03
- Charles rutebilchauff. O. Ryesg. 44 52 54 82
- L P salgschauffør Slagelsevej 26 .. 52 77 45
- Leo salgschauffør Grundtvigsvej 14 52 93 77
- Poul Erik salgschef Brynet 79
Bramdrupdam 56 85 72
- E Strømgaard salgning. Kolibrivej 6 52 62 46
- Søren salgskons. Bjergbyv. 10 Seest 53 05 04
- Finn Bruun servicemontør Ingrid-
vej 41 53 04 65
- Lars Fogh servicemontør Olaf Ryes-
gade 36 52 91 70
- A O skibsfører Fjordv. 75 Strh. .. 52 26 32
- K A skibsf. Møllegærdet 14 Dalby 52 79 30
- P skibsfører Utzonsgade 18 52 36 53
- Chr. P skræderm. Borthigsgade 9 52 51 56
- E M skræderm. Sdr. Havnegade 10 52 39 88
- Orla Fogh slagter Solkrogen 1
Alpedalen 52 45 17
- S Aa. slagter Blochsvej 10 52 61 84
- Børge slagteri-arb. C. Plougsvej 126 52 38 49
- V slagterm. Låsbygade 55 52 05 90
- Emil Willemoes smed Kikkenborg-
vej 27 52 64 67
- Aa. V smed Hammersvej 22 Bram-
drupdam 56 83 55
- Børge snedker Agtrupvej 137.... 52 83 51
- W Buck snedker Tøndervej 23 52 25 47
- Andr. socialinsp. Agtrupvej 2 c .. 52 11 15
- Paul specialarb. Tvvedvej 33 52 83 47
- Herluf Dahl strikker Østerbrog. 51 52 42 59
- N C strikker Kærmindevej 42 52 63 70
- A Harborg sygepl. A. D. Burcharth-
vej 21 52 48 29
- K M Pilegaard sygepl. Brændkjær-
gade 74 52 67 13

Sørensen

- F Priess taksator Gl. Konge-
vej 29 (8—9) 52 42 31
- H W taksator Frydsvej 41 52 66 86
- Svend O taksator Turkisvej 8 Seest 52 81 66
- Holger tandlæge Bredgade 14 52 25 45
- priv. Kastanieallé 20 52 22 30
- Elsebeth tandtekn. Åsen 4 Bram-
drupdam 56 80 55
- Kurt tekniker Skadevej 9 52 27 94
- Sv. E Holst tekn. ass. Slagelsevej 10 52 98 21
- Frede tilf.formd. Banegårdspladsen 2 53 09 04
- Frede Hagsten tilf.formd. Bram-
drupskov 52 32 56
- S V telefonm. Heibergsvej 12 52 56 78
- J B teletekn. Carl Plougsvej 29 ... 52 69 78
- Egon typograf Palmeallé 24 53 07 64
- Erik typograf Rubinvej 8 Seest .. 53 00 53
- Fredlev tømmerm. Kralundsgade 9 52 33 70
- J. J. Sørensen
vognmd. Korsørvej 14 52 99 70
- Kolding—Århus
- Magnus vognmd. Jovavej 21 52 28 21
- Knud værkfører Ewaldsvej 7 52 96 65
- Søster Henriette Låsbygade 105 52 06 40

T	BELA BETON A/S FÆRDIGBLANDET BETON ★ 52 70 00
---	--

- Tackmann J gross. Thorkildsvej 2—4 52 45 68
- Tambo K redder Rylevej 15 53 03 97
- Tandtekniken (Hans V Ottesen) Aksel-
torv 1 52 22 15
- Tang Jens Dyrehavevej 1 52 20 41
- Tange J distr.chef Strandvg. 56 Strh. 52 48 72
- Tange-Christensen W Gøhlmannsvej 58 52 06 92
- Tangaard-Jørgensen Jens bagerm.
Haderslevvej 33 52 09 59
- Tanholdt Eva fru Strandvejen 37 .. 52 51 92
- Niels montør Chr. Winthersvej 25.. 53 09 71
- Tarkowski Felix fabriksmester Svale-
vej 38 52 79 29
- Tarp N L bygn.ing. Kikkenborgv. 54 b 52 46 36
- Frida fru Domhusgade 23 52 07 31
- Gitte fru Søbakken 19 Rebæk 52 87 65
- Martin P overassit. Læssøeg. 24.. 52 79 78
- Tarpø Frida fru Kikkenborgvej 33 .. 53 04 16
- C værkfører Kaj Munksvej 10 52 42 67
- Tastesen Bernhard folketingemd.
Kingosvej 21 52 22 21

Taxa

- Ejlersvej 12 ★52 15 00
- TBA Trading Påbyvej 71—73 ★52 53 00
- Direktør Th. Rud Hansen
priv. Sdr. Bjært 57 22 50
- T.C. Autoopretning (Tommy Cordtz)
Haderslevvej 105 53 01 99
- Teen-Shop (B Poulsen) Jernbaneg. 37 52 81 20
- Teknisk Forvaltning Ålegården ★52 18 00
- Kontortid 9—13, torsdag tillige
13—17,30, lørdag lukket

(fortsættes)

Teknisk Forvaltning (fortsat)

- Mark- og renov.forv. (9,30-10,30) 52 29 03
- Materialgården Smedegade 10.. 52 22 59
- — Smedeværksted Smedeg. 10.. 52 79 79
- — Tømrerværksted Smedeg. 10 53 01 55
- Renseanlægget Østerbrogade 11 52 19 02
- Havnemesterens kontor 52 05 94
- Havneformandens kontor 52 41 58
- Tekn. direktør H Wahlgreen pr. 52 98 78
- Afd.ing. M H A Matthiesen pr. 52 36 58
- Afd.ing. J E Abildgaard priv... 52 51 90
- Afd.ing. M H Gubi priv. 52 74 92
- Afd.ing. Søren Christensen pr. 52 65 39
- Afd.ark. Bent Viggo Hansen pr. 52 66 16
- Bygn.insp. Laur. Steffensen pr. 52 32 33
- Materialforv. A Andersen priv. 52 72 41
- Havneformd. Aa. Bertelsen pr. 52 31 26
- Vejassistent A Skeem priv. 52 22 58
- Vejformd. P Andersen priv. ... 52 64 36
- Vejformd. Th. Kruse priv. 52 70 04
- Gartnerformd. Rich. Knudsen priv. 52 93 04
- Landsforbund Vejle afd. (formd. Poul Erik Struve) Utzonsgade 28.. 52 62 03
- (kass. Jon Sjøgaard) Fyngsgade 48 Grindsted tlf. (05) 32 15 52

— Teknisk Skole

(forstander J P Madsen) Vesterbrogade 6 ★52 07 99

Tekstilarbejdernes Fagforening

- kontoret Dalbygade 17 52 76 31
- Formd. Emil Jensen priv.
- Bjolderupvej 9 52 91 40

Telefon-Håndbogen for Kolding og Opland A/S

redaktion og ekspedition
Slotsgade 10² ★52 44 11
Kontortid 9—12,30 og 13,30—16
Lørdag lukket
— Direktør Erhardt Schmidt priv. 52 65 94

Telefonselskabet Klostergade 25 ★52 45 11
se Jydsk Telefon-Aktieselskab

Telegrafkontoret Banegårdspladsen 2

(se foran Off. kont., inst. o. l.)
van den Tempel Arie socialrådg. Mølle-
gærdet 10 Dalby 52 70 24

Tempo

- (Poul Gornitzka) Søndergade 12
og Riberdyb 2 a omst. til priv. 52 33 23
- Terkelsen Leif overass. Slagelsevej 35 52 92 02
- Hans pensionist Tvedvej 137 53 03 81
- Terling P C & Søn A/S Terlings
Allé 1 Vonsild 52 18 04
- Elene fru Terlings Allé 3 Vonsild 52 10 63

— P. C. Terling

vognmd. Fabriksvvej 17 ★52 15 22
— C Terling priv. 52 19 42

Termansen Sigurd formd. Magnolie-
vej 10 52 69 41

— Erik Tøndering tjener Alpehøj 9
Alpedalen 52 57 09

Ternbeck C W iscream- og konfektur-
forretn. Torvegade 3 52 08 79
— priv. Hertug Abelsvej 59 52 84 26

- Terndrup H fuldm. A. D. Burcharths-
vej 29 52 17 45
- Terp Viggo Sonebjerg 56 84 10
- John repræs. Gyvelvej 7 52 65 62
- Gunnar serviceassist. Ballumvej 1.. 52 98 19
- Terpager A fru Kastanieallé 18 52 44 16
- Karen fru A. D. Burcharths. 19.. 52 82 29
- Terra, National og Danebroge
Agtrupvej 64 52 17 10
- Terrassen Restaurant Akseltorv 5.... 52 46 03
- Tersbøll C N vaskeriejer Havesanger-
vej 4 52 67 37

Texaco Brændselolie

(Lauritz Larsen & Co.) Sønder-
gade 10 ★52 66 66
— Erik Larsen priv. Heimdalsv. 26 52 02 84

— Texaco A/S

Region Syd Nytorv 1 B ★52 46 88

— Texaco A/S

salgskontor Nytorv 1B ★52 62 00
— Salgskons. Børge V Deleuran
priv. 52 78 40

Oliefyr-Service

— H J Buch priv. 52 51 66
— Mich. Schmidt priv. 52 13 70

Smøreolie

— Repræs. I Carlsen priv. 52 65 08

— Service (Frode Frandsen)

Seest Bakke 78 52 77 28

— Service Station (Aksel Nielsen)

Ndr. Ringvej 118 omst. til priv. .. 52 61 10

— Texaco Service-Stationer

Ndr. Ringvej 118 52 61 10
— Seest Bakke 78 52 77 28
— Skolebakken 38 Strh. 52 63 43
— Nytorv 52 73 42
— Vonsild Vonsild 56 61 03

Textilmøllen

Fredericiagade 18/Slotsallé 11 52 67 27
Thams Kristine fru Kløvervej 29 52 68 78

Tharkowsky Edward former Sneppe-
vej 4 52 95 27

Thastum Helmer drejer Solvang 22.. 52 64 34

— P pressefotograf (Kolding Folke-
blad) Jernbanegade 35 ★52 20 00

— priv. Heimdalsvej 49 52 22 76

Thau Mogens og Jens Berg Madsen
tandlæger Nytorv 1 A 52 01 12

— Mogens Thau priv. Casten-
skjoldsvvej 25 52 21 66

— Jens Berg Madsen priv. Kobb-
have 2 Strh. 52 13 53

Thaysen Anna Ingeborg Agtrupvej 123 52 71 76

— Fridjof forretn.f. »Jettebjerg«
pr. Bj. 52 65 67

— K M købmd. Zahngade 41 52 12 40

— Anna sygepl. Skovløgkevej 15 52 17 21

Theil Jenni fru Tvedvej 127⁵ 52 66 50

Therkelsen Knud jord- og betonarb.
Ingridsvej 95 52 70 50

Therkildsen Ejnar Dr. Fichsvej 4	52 04 20
— Hans Lykkegårdsvej 12	53 00 56
— V eksped. Palmeallé 10	52 08 65
— J E skoleinsp. Vester Allé 6 Strh.	52 67 38
Thern I Peter Toftsvej 14	52 87 96
Thidemann K Chr. maskinm. Kongebro- gade 34	52 54 16

Thiele

optiker Østergade 5	53 03 11
— Forretn.bestyrer Kristian Ørkild Skovparken 105	53 08 17
Thielsen T pens. Fr. VII Vej 12	52 11 53
Thlemer Inge Skolebakken 30 Strh. ..	52 76 43
— Eva salgskons. Brandorffsvej 4 ..	52 19 10
Thlesen Claus Korsørvej 15	52 52 71
Thlessen Bjarke bestyrer Rørbæk- vej 3 Seest	53 03 85
Thlis Marie sygepl. Skovbogade 28 ..	52 48 96
Thisgaard Poul bogholder Tjørneallé 3 Bramdrupdam	56 85 18
Thisted K prokurist Primulavej 10. .	52 64 16
Thomassen K W faglærer Hostrups- vej 10	52 39 39
— E styrmand Cypresvej 19	52 74 96
Thomassen M fabr. Solsortevvej 33 ..	52 66 94
— C G krim. overbetj. Dyrehavev. 115	52 15 11
Thomhav Chr. H cyklehdl. Ravns- bjerg 27	52 39 16
Thomsen Alice Kløvervej 31	52 95 29
— Børge Rylevej 23	52 79 95
— Erik Junghansvej 87	52 29 89
— Erik Kikkenborgvej 3	52 19 71
— Helene Møllevej 10 b	52 78 26
— Jacob G Rømpvej 1	52 17 76
— N Chr. Brorsonsvej 11	52 98 23
— Nicolaj Stejlbjergallé 15	52 56 99
— Povl Haderslevvej 74	52 37 39
— Svend Tanholt Seest	53 02 54
— Uffe Fabersvej 12 a Seest	52 71 87
— Viggo Thomas Snerlevej 29	52 95 91
— Aa. P N Schjærringsvej 12	52 24 83
— Ole afd.leder Dannersvej 3	52 15 96
— Kurt afd.sekr. Åbakken 7 Rebæk	52 57 19
— B Falk arbejdsleder Stadionvej 102	52 72 29
— Chr. arbmd. Vejlevej 88	52 10 47
— Villy assist. Kildevang 8 Seest ..	52 82 96
— Chr. Svelmøe bankfuldm. Østerbro- gade 47	52 71 63
— Esther fhv. bogb.m. Helligkors- gade 20c	52 21 75
— Johs. cementst. Smedegade 6	52 77 31
— Omst. til priv. Brandorffsvej 27 ..	52 95 76
— Ejgil chauffør Agtrupvej 2B	52 95 76
— Marlnus chauffør Højbjergvej 10 Seest	52 70 63
— Mikkel rådg. civiling. Dreyersvej 20	52 07 87
— Ruben direktør Brynet 68 Bram- drupdam	56 86 04
— B disp. Låsbygade 30	52 83 32
— Hans J disp. Seest Bakke 109	52 89 53
— Kurt driftsleder Skovlund- vej 63 Seest	52 76 55
— A H dyrlæge Mosegårdsvej 3 Bramdrupdam	56 80 67
— Lars Damsgaard statsaut. ejd.møgl. Læssøegade 35	52 56 21

Thomsen

— Niels Erik forp. Rådvaadvej 23 Bramdrupdam	56 82 53
— Ole R forp. Bøgelund Dalby	52 66 01
— A M Holmen fru Domhusgade 25. .	52 42 71
— Agnete Katrine fru Låsbygade 105	52 93 97
— Amalle fru Søgade 47	52 87 41
— G fru Bredgade 33	52 49 22
— Helga fru Hjelmvej 9	52 25 09
— K fru Broagervej 32	52 44 35
— K fru Fynsvej 62	52 42 35
— Karoline fru Markus Allé 24	52 12 04
— M M fru Svendborgvej 3	52 87 08
— Marie fru Thurasvej 1	52 99 76
— Mette fru De gamle Hjem Nørreg.	52 28 06
— Kirsten gartner Seest Østerskov ..	52 35 96
— Jørn Storm glarm. Rørbækvej 15 Seest	52 65 48
— Værksted: Dreyersvej 57	52 33 28
— Svend glarm. Dreyersvej 57	52 33 28
— Svend E guldsmed Adelgade 13 ..	52 05 61
— priv. Vejlevej 25	52 10 21
— Bendix fhv. gårdejer Borchsminde- vej 14 Bramdrupdam	56 80 37
— Pagh gårdejer Grydhøj 8 Bram- drupdam	56 86 44
— Thorkild Brandt gårdejer Ande- strupgård Seest	52 71 98
— E Mengel handels- og anlægsgartn. Thurasvej 3	52 18 49
— H inseminør Carl Plougsvej 83 ..	52 44 05
— Ejgil inspektør Sandbjerg Stubdrup	56 84 20
— J journalist Åbenråvej 32	52 25 13
— K G kedelrens. Blochsvej 7	52 07 51
— E frk. kontroltilf. Haderslevvej 169	52 73 76
— K kontroltilf. Skovparken 43	52 70 27
— Hans J fhv. kroejer Alykkegade 21	52 96 77
— P købmd. Sct. Jørgensgade 24	52 15 24
— Harry lagerforv. Bakkevej 21	52 70 18
— Jørn Rodh lærer Chr. Schousvej 10 Tved	52 81 75
— Johs. maskinarb. Brandorffsvej 5. .	52 90 64
— Anders mejerist Snerlevej 4	52 37 44
— Th. mekaniker Lykkegårdsvej 9 ..	52 98 97
— Hans Stolten murerm. Ejlersvej 22	52 63 42
— Kristian murerm. Vejlevej 356 Bramdrupdam	56 82 11
— Preben møller Jernbanegade 21 ..	53 09 23
— Astrid Juhl overassist. Kollingsg. 9	52 40 24
— Kaj Werling overassist. Chr. X Gade 6	52 35 45
— Oluf overassist. Snerlevej 64	53 07 61
— Gunnar overmontør Østerbrog. 30. .	52 17 40
— Hyldahl overpol.betj. Kærminde- vej 38	52 10 25
— Erling pantefoged Vestervang 16 Bramdrupdam	56 84 60
— Chr. pensionist Schjærringsvej 14	52 81 00
— Johan Christian pens. Agtrupvej 115	53 07 05
— A Vind propr. Bøgelund Dalby ..	52 58 02
— H propr. Langholtgård Seest	52 72 87
— Johs. Brandt rentier El-vej 38 Seest	52 95 50
— Karl rentier Sønderholmsvej 16A Bramdrupdam	56 86 54
— Børge repræs. Tvedvej 133	52 87 34
— Helge repræs. Cypresvej 32	52 91 02
— Jens revisor Kobbelhøve 32 Strh. .	52 24 31

Thomsen

- Poul Leif selskabsfotograf Tøndervej 82 omst. til priv. 52 52 70
- Holger Rask skolepsykolog Østerallé 1 Strh. 52 99 01
- Ernst snedkerm. Tvedvej 10 52 46 90
- Vibeke socialrådg. Overmarksvej 24 52 08 61
- A specialarb. Kongehusvej 12 52 99 38
- M sygepl. Blæsbjerggade 4 52 69 35
- Aa. Wange tandl. Jernbaneg. 20².. 52 37 42
Træffes ikke lørdag
- M ps. toldpakh.m. Brændkjærg. 72 52 35 75
- K A trafikkontroll. Dyrehavev. 136 52 53 73
- Gunnar S typograf Rørbækvej 13 Seest 52 23 54

— Riberholt Thomsen

- (Jørgen Frederiksen) vinhandel
Jernbanegade 32 52 01 42
- Chr. vognmd. Haderslevvej 137 .. 52 28 61
- Herluf vognmd. Kongebrogade 48 52 63 93

— M. Thomsen

- (Sydjdysk Vulkanisering) Sydbanegade 1—3 52 10 45
- priv. Fjordvej 21 Strandh..... 52 36 45
- Jens Lund værkf. Aakjærvej 17 .. 53 05 41
- Kristen værkfører Chr. Schousv. 4 Tved 52 61 55
- Th. værkfører Dannersvej 21 52 74 98
- Ernst værkstedsassist. Fuglebakken 8 52 63 86
- Thomson Ulla og George Sneppev. 16 52 70 65

Thor Vask

- Låsbygade 33 52 15 04
- Thorhaug Ullrik murerm. Kongehusvej 15 52 72 90
- Thorlak Bent overstyrmand Skovparken 21 52 70 66
- Thornberg P kommunelærer Duedal Hylke 52 43 70
- Thorndahl Kr. Thorbjergvej 9 52 31 63
- Th. gårdejer Vranterupgård 52 26 58
- Peder konsulent Løkken 6 Bramdrupdam 56 85 96
- Thorning E Drammenvej 12 52 42 05
- E propr. Ægirsvej 10 Strandh. 52 74 21
- Thorsen P Tveen bogholder Surkærvej 11 Bramdrupdam 56 80 85
- Herluf dir. Solbakken 7 Rebæk. 52 71 10
- Th. fotograf Lykkegårdsvej 7 52 26 07
- Axel repræs. Brændkjærgade 45 .. 52 26 43
- G repræs. Brændkjærgade 80 52 59 06
- Arnfred typograf Junghansvej 61.. 53 02 68
- E M vikar Skydebanen 9 52 62 49
- Thorsted A kontrolformd. Gøhlmannsvej 100 52 86 67
- Thorup Arne lærer Musvitvej 18 52 81 06
- Thorup-Jensen Ragna fru Sdr. Havnegade 4 52 29 57
- Thoustrup Ragna overlærer Fjordv. 112 Strandh. 52 01 43
- Thrane Egon Overbyvej 10 Seest 52 98 67
- Robert Sandbjerg Dybvadbro 56 86 01
- T Kløvervej 23 52 54 49
- Dagmar blomsterhdl. A. D. Burcharthsvej 31 52 85 75

Thrane

- Ingrid fru Overbyvej 15 Seest .. 52 31 16
- N E red.sekr. Birkeallé 18 52 32 16
- M repræs. Anne Mariesvej 3.... 52 07 78
- Salon (fru Aase Nissen) Låsbyg. 88 52 50 60
- Hans Jakob vicevært C. Plougsvej 1 52 16 48
- Thuesen Vilh. bogholder Abenråvej 13 52 51 62
- Johan E elmontør Nybyvej 9 Seest 52 95 90
- Tinne fru Rædersvej 7 52 62 31
- Aa. C sadelmager og tapetserer
Vesterbrogade 10 52 21 84
- P skolebetj. Strandvænget 1 Strh. 52 47 89
- Thune Verner vognmd. Teglparken 15 Vonsild Vonsild 56 60 12
- Thustrup Ejner Snerlevej 78 52 99 08
- Thy O Hagedorn repræs. Carl Plougsvej 103 52 09 87
- Thybo Ingeborg fru Fredensgade 20.. 52 19 60
- Thye Mary fru Parkvej 2 52 09 82
- Thygesen P (Autotrans) Ole Rømersvej 8 ★52 43 55
- Frederiksen B direktør Brynet 73
Bramdrupdam 56 86 43
- P B disponent Rørbækv. 27 Seest 52 62 26
- Gudrun fru A. D. Burcharthsvej 17 52 43 14
- Peder gårdejer Dalby 52 58 34
- Arne B. Thygesen
købmand Læssøegade 47 52 12 49
- Keld overpostbud Bjolderupvej 20 52 35 05
- J rangerformd. Kongebrogade 50.. 52 40 69
- Kaj repræs. Ballumvej 3 52 81 40
- Jørn systemkons. Bredevej 17 Seest 52 99 30
- Thylander Kurt møbelagentur Norgesvej 17 52 71 41
- Thylgård
- H. Thylgård
herreekvip.hdl. Låsbygade 1—3 .. 52 40 67
- priv. Fredericia 92 00 45
- Thyssen Vagn repræs. Vesterallé 15
Strandhuse 52 88 40
- Thøgersen Karl Johan Kikkenborgv. 31 52 98 25
- K fru Jernbanegade 20 52 64 25
- Holger maskinarb. Vifdam 34 52 18 34
- Thorvald Thøgersen A/S
trikotagefabr. Ndr. Ringvej 51.. ★52 54 22
- Direktør G L Hepworth priv.
Søgade 8 52 23 57
- Prokur. Chr. Blom priv. Dyrehavevej 111 52 07 85
- Driftings. John Hepworth priv.
Tjørnevænget 8 53 01 38
- Thøstesen Henning værkf. Skadevej 5 53 07 46
- Thaarup Chr. lærer Vejlevej 347
Bramdrupdam 56 86 71
- Tiedemann Dagmar pens. Bredgade 33 53 07 43
- Timmermann Cecilie bibliotekar
Snerlevej 26 52 36 35
- Laura børneh.leder Sjællandsv. 10 52 63 37
- Timper Arthur læge Nytorv 1
omst. til priv. 52 06 88
- Telefontid 8—9
Konsultation efter aftale
Tidsbestilling: 12—16,
onsdag 13—18 undt. lørdag
- Tindhof Leif murer El-vej 44 Seest .. 53 05 74

Tingleff M salgschef Skovhøj 22 52 30 88
 Tipsklossen (Inger Christensen)
 Seest Bakke 85 52 04 93
 Tirstrup G fru Brændkjærgade 68 .. 52 36 23

Tjærekompagniet A/S

Tøndervej 15 52 15 52
 — Direktør Holger Hansen priv.
 Syrenvej 16 52 15 52
 Tobaksdåsen (Hans E Jensen) Katrine-
 gade 6 omst. til priv. 52 20 15
 Toblæsen Hans Vejrup akademiing.
 »Tjørnegaarden« Harte 52 99 37
 Toblæsen P pastor emer. Lykkegårds-
 vej 55 52 76 21
 Todbjerg Emil kontorchef Sønnderled 12
 Bramdrupdam 56 83 82
 Todsén Peter mekan. Sønnderborgv. 9 52 40 29

Toft & Kristiansen A/S

bygn.artikler (Alfix og Refus m.m.)
 H. C. Ørstedsvvej 13 ★52 90 11
 — Driftsleder Th. Gimm
 priv. Agård 55 32 75
 — Konsulent H Chr. Rasmussen priv.
 tlf. (04) 56 12 55
 — Direktør H Carstensen Toft
 priv. 52 26 97
 — H Carstensen direktør Tranevej 3 52 26 97
 — Fr. fru Kløvervej 33⁵ 52 46 55
 — Svend fhv. frugtavlér Frejasvej 10 53 05 17
 — A frk. De gamles Hjem Nørregade 52 36 31
 — Jens fuldm. Skellet 9 52 28 08
 — S H grdejer og minkavlér Seest.. 52 76 98
 — H E overkontr. Slagelsevej 28 52 20 14
 — B J L overtrafikassistent. Tjørne-
 vænget 14 52 62 71
 — Else T M semin.lektor Rønneallé 13 52 48 07
 Toft-Jensen H dyrlæge Højervej 7 .. 52 41 11
 Toft-Petersen G dyrlæge GL Konge-
 vej 4 52 22 04
 Tofte Jacob repræs. Chr. IV Vej 16 .. 52 92 15
 Toftgaard Vera fru J. Skyttesvej 3 .. 52 15 87
 — Rudi revisor Sandbjergvej 33 Seest 52 90 96
 Toftgaard-Hansen Lilly Helligkorsg. 3 52 33 94
 Toftgaard-Hansen Valborg fru Ha-
 derslevvej 91 52 55 75
 Toftgaard-Hansen P tekn. konsulent
 Idyl 14 Dalby 52 86 04
 Tolfjord Anna Sdr. Havnegade 2 52 91 03
 — Vilfred kontorass. Snerlevej 70... 52 72 19
 Tolstrup Peter Tvedvej 137 52 60 32
 Tonsberg Vagn lærer Lindeallé 11 .. 52 92 14
 Top-Hat Seest Bakke 55 53 07 67
 Torbell Bodil og Knud Dybbølvej 20.. 52 60 58
 Torkov A fru Skovparken 87 53 00 87
 — Linda tandlæge Silkehalevej 8 .. 52 55 52
 — Ole tandlæge Silkehalevej 8 52 55 52
 tornic a/s import-eksport agentur
 Agrtrup Midtskovvej
 pr. Bj. Sdr. Bjært 57 22 33
 — Dir. Tove Mathews pr. Sdr. Bjært 57 22 33
 Torntoft Johanne fru Fredericiag. 6 .. 52 07 13
 Torp Pedersen J købmd. Trapholt-
 parken 4 Strh. 52 98 22
 Kontortid kl. 8—15

Torp

— Margot og Alex lærere Topas-
 vej 12 Seest 52 73 65
 — E revisor Grydhøj 16 Bramdrupdam 56 81 17
 Kontor: Nytoft 17 Bramdrupdam
 Torpe I overlærer Tulipanvej 4 52 13 25

Totalbyg A/S

Haderslevvej 177 52 12 14
 — Tegnestue ★52 11 22
 — Direktør P Thobo-Carlson
 priv. tlf. (05) 88 50 38
 Toubro K E kontorchef cand. jur.
 Skovbogade 26 52 46 70
 Tougaard Ole ing. Opalvej 1 Seest .. 52 71 90
 Toustrup Bodil fru Bellevuegade 46.. 52 36 41
 Toustrup-Andersen P gross. Slots-
 allé 11 52 03 65
 — 52 67 27
 Traberg Kjeld Madsen servicemontør
 Graacksvej 6 52 19 24

Tranberg

— Søren Tranberg A/S

Tranberg Biler

Fynsvej 109—117 ★52 90 22
 Udenfor kontortid:
 — Forretningsfører J Ohmeyer, HD 52 89 81
 — Repræs. V Jochumsen 52 70 30
 — Repræs. B Geerthsen 52 42 39
 — Repræs. G Jochumsen 52 70 30
 — Driftsleder N B Nicolaisen
 Esbjerg (05) 13 40 36
 — E Petersen, servicestationen ... 52 43 45
 — Harald dir. »Lido« Skolevænget 1
 Strh. 52 41 51
 — Jørn dir. Strandvejen 43 52 46 04
 — Frida fru Fynsvej 19 52 42 68
 Traneberg Gunnar købmd. Vandv. 2 52 51 26
 Transbøl S afd.ingeniør (J.T.A.S.)
 Alykkegade 12 52 78 73

Transport-Teknik A/S

Seest ★52 52 00
 — Direktør Viggo Andersen priv.
 Møllegærdet 26 Dalby 52 84 67
 — Tekn. P Ankersen priv. Borlev-
 vej 5 Gravens Agård 55 30 20
 Trappergaardens Æblehaver Strh. ... 52 02 77
 Trautner Palle dir. »Banken« Dalby .. 52 69 39

Trekantens Antenneservice

(Ip Michael) Knud Hansensvej 40 .. 53 02 56

— Trekantens Mejeriselskab

VEKOF A Haderslevvej 5 ★52 01 55
 — Bramdrupdam afd. 56 81 16
 — Direktør C Bæk priv. 52 50 91
 — Driftsleder K Madsen priv. ... 52 42 14
 — Bogh. O Videsen priv. Sdr. Bjært 57 23 11
 Trekroner Forsikrings A/S (assurandør
 Bent Uglebjerg) Dalbygade 46 52 03 45

Trelleborg Industridæk

generalagentur (Erik Juul Hansen)
 Haderslevvej 142 52 55 95

Trentemøller Aage cigarhdl. Torveg. 1 52 24 99
 Trian A/S Sydjysk Formulartrykkeri
 Agrtrupvej 200 53 00 33

Tri-Data

Aktieselskab for Databehandling
 Dalbygade 31 ★52 84 44
 — Direktør B Thygesen Frederiksen priv. 56 86 43
 — Kundekons. J Gravers priv. Sdr. Bjært 57 22 61
 — Systemchef P Simonsen priv. Nr. Bjært 56 52 83
 — Systemkons. J Thygesen priv. ... 52 99 30
 — Prod.leder L Heltborg priv. Taulov 56 25 73
 Trikohl Renseriet Teglgårdsvej 18 52 07 71
 Trillingsgaard K fru civiling. Vejlevej 28 52 56 01
 — Sven direktør Rådvad 56 83 34
 — J ingeniør Glamsbjergvej 10 52 84 59
 »Triø« Bageriet (O Krogh) Agrtrup. 48 52 07 21

Trocadero - Palmehaven

(Eigil Hansen) Jernbanegade 31 omst. til samtl. afd. ★52 08 88
 — Foyertelefon 52 13 93
 Troelsen Karsten kørelærer Graacksvvej 12 52 57 16
 Tropehuset Tøndervej 18 52 05 49
 Træindustriarbejdernes Fagforening kontor: Katrinegade 19 52 06 26
 Kontortid daglig 9—10
 Mand. og torsd. tillige 15,30—17,30
 — (formd. Emil Larsen) Bastrupvej 3 Vamdrup Vamdrup 58 10 15
 — (kass. Freddy Johansen) Seest Bakke 93 52 47 29
 Træk Vitta fru Skolebakken 3 Strh. ... 52 49 63
 Tuborg og Kongens Bryghus depot (Preben Olsen) Skovhøj 17 52 00 89
 Tullesen A N pens. Utzonsgade 28 .. 52 30 54
 Tungelund Finn forretn.f. Gyvelvej 2 52 66 15
 Turistforeningens Bureau Helligkorsgade 18 52 02 30
 Åben 9—12,30 og 14—17
 Fra 1/7—31/8 dog 9—19
 Lørdag 9—12
 TV Huset (Aage Ellgaard) Haderslevvej 13 52 84 21
 Tved Minkfarm Bøgevangen 7 Tved.. 52 70 89
 Tvede-Jensen E urmgr. Haderslev. 45 52 48 57
 Tvedvej's Grøntforretning (Ella Jensen) Tvedvej 30 52 78 08
 — Kiosk (I Holbech) Tvedvej 24 52 36 37
 Tvergaard Alfred pensionist Agrtrupvej 111 52 89 35
 Tække S M fru A. D. Burcharths. 29 52 54 54
 Tækker T T overmekan. Hertug Abelsvej 47 52 71 68

tæppe-land

lavpris tæppe-land Vejlevej 359 Bramdrupdam ★56 85 66
 Tæppe- og Møbelhuset Låsbygade 58 52 86 44
 Tønder Leif maler Alykkegade 20 ... 52 99 27

Tøndering Esther Fr. VII Vej 28 52 49 73
 — J K Brændkjærgade 82 52 14 42
 — H banearb. Kongehusvej 5 52 36 49
 — H disponent Kærmindevej 12 52 43 73
 — A fhv. skolebetj. Slotssøvejen 8 .. 52 52 54
 Tøndervej's Ismejeri (Jens O Rasmussen) Tøndervej 39 52 77 48
 — Kiosk (Kenneth Bertelsen) Tøndervej 60 52 07 25
 Tønning Lars disp. Platanallé 17 Bramdrupdam 56 86 92
 Tørnes F og M Dalbygade 6 52 09 37
 Tøttrup E red.sekr. M. Larsensvej 10.. 52 86 46
 Taaning Aage V filialleder Bakke-draget 3 Strh. 52 13 34

U	BELA BETON A/S
	FÆRDIGBLANDET BETON
	* 52 70 00

Uddannelsesdata (J Christmas-Møller)
 Jernbanegade 2 52 08 12
 — priv. Marstalvej 15 52 35 93
 Uglebjerg Bent assurandør Dalbyg. 46 52 03 45
 Uhre Sv. mekaniker Elmevej 38 52 51 76
 Uldall Johs. Qvist maskinarb. Kollinsgade 20 52 32 90
 Uldall-Jessen Mads P assist. Ingridsvvej 21 52 17 13
 Ullerichs Viggo repræs. Brændkjærgade 76 52 72 03
 Ullerup S specialarb. Ravnsbjerg 11 .. 52 79 74
 Ulliits J Chr. pensionist Bjerggade 13 52 64 96
 Ulrik Agnes pens. Bjolderupvej 30 ... 53 03 74
 Ulrikkeholm Anni fru Skovparken 61 52 82 90
 Ulriksen Olav M lærer Ravnsbjerg 30 52 29 40
 Ungdomsgården Alykkegade 35 52 26 76

Uniroyal A/S

(depot v/ H Daugaard Spedition)
 Havnen 52 07 10
 Universal Technical Company A/S
 Kobbelvænge 2 Strh. ★52 84 00

Unmach's Bageri

Katrinegade 8 52 54 34
 Uno-X Service Dalbygade 5 53 12 34

Up with people

Fredericiagade 10 53 06 46
 US Army Veterinary Detachment
 Bredgade 12 52 69 15
 Uth Anna fru Sønnerled 32 Bramdrupdam 56 86 14
 — Niels Holger gårdejer Rødbæksgård Dons Bramdrupdam 56 81 29
 — N P C løjtn. Chr. III Vej 29 52 61 83
 — Poul V radiotekn. Solskrænten 12 Alpedalen 52 78 55
 — Jens Kr. repræs. Donsrod Bramdrupdam 56 82 29
 Uttrup S murer. Kløvervej 19 52 45 80
 Utzon Henriette Holbergsvej 2 52 74 72

V	BELA BETON A/S FÆRDIGBLANDET BETON * 52 70 00
----------	--

Vagn O Elektronik A/S Hylkedal- vej 4-6	52 47 55
Vagner Aase E Kløvervej 25	52 39 46
— Karl Chr. driftsass. Snerlevej 40 ..	52 33 73
— Erik skoleleder (L.O.F.) Drammen- vej 5	52 95 01
— Jørgen værktøjsmager Jovavej 23	52 51 16
Vagtfunktionærernes Fagforening Bellevuegade 42	52 42 04
Vagtselskaber A/S De Forenede Vægtgården Mazantigade 5 ...	*52 10 44
Vahlkvist K revisor Østerbrogade 34 ..	52 53 62
Valdés José M Rodriguez Fabersvej 4 Seest	52 56 63
Valencia Depot (Karl Emil Pedersen) Påby	52 62 18
Valentin Kell musiker Lejrskov pr. Jordrup	Lejrskov 55 80 12
— Jørgen repræs. Syrenvej 18	52 41 05
— Jensen Gunnar salgskons. Nyhegnet 11 Tved	52 41 36
Valeur Henrik Verner repræs. Skovly 2 Dalby	52 92 32
Valkær G H Jens Skyttesvej 12	52 44 14
Vallentin S A ingeniør Slagelsevej 17	52 58 49
Vandel Gerda Holbergsvej 2L	52 61 36
— Holger skomagern. Låsbygade 74	52 10 77
Omst. til priv. Seestvej 23	
Vandrejshjemmet Ørnsborgvej 10	52 76 84
Vandt Jul. direktør Jernbanegade 1b	53 01 83
— Kontor: Fredericiagade 13	52 30 92
— Erik prokurist Ringstedvej 7	52 75 54
Vandværket Stadionvej 45	*52 63 22
— Maskinmesteren priv.	56 85 10
— Afd.leder priv.	52 03 73
Vang Carlo arbejdsmd. Sneppevej 25	52 69 26
Varehuset	
(P J Schultz' Eftf.) Østergade 19 og Slotsgade 22	*52 44 88
— Købmd. Erik Schultz priv.	
Fjordvej 29 Strandhuse	52 03 12
— Købmd. Benno Schultz priv.	
Fjordvej 23 Strandhuse	52 33 13
Varios A/S	
Ibsvej 2	*52 47 99
— Dir. S B Jeppesen priv.	56 80 98
Varme- og Strygerullen (M Hansen) Teglgårdsvej 15	52 22 82
Varme- og Strygerullen »Gem« (Helga Hansen) Låsbygade 102 ...	52 23 55
Varming A typograf Vinkelvej 8 Strh.	52 23 99
Varn Karina og Jørgen Bakke- vænget 7 Rebæk	52 75 52
Vedel Helga fru Kongebrogade 41 ...	53 09 91
— T styrmand Fjordvej 30	52 32 73
Vedsted Joan fru Kongebrogade 46A	52 98 37
Vedstesen I V Bramdrupvej 24 Bram- drupdam	56 83 72
Veenstra Sjoerd formd. Kastanieallé 58	52 65 13
Vejerkontoret statsaut. (P Kjældgaard) Havnen	52 04 58

Vejle Erik P Mosevej 58	52 48 13
— Amts Boligselskab Østergade 22..	*52 72 77
Kontortid: 10—12,30, lørd. lukket — Forretn.f. P Schrøder Kløver- vej 31	52 64 41
— Kontorchef P Thagaard Maj- vænget 1 Bramdrupdam	56 81 43
— Receptionen Kollektivhuset Tvedvej omst. til inspektøren priv.	52 29 68
Træffetid 8—9 og 14—16 — Vicevært D Rasmussen	
Lindehaven	52 31 97
— Vicevært H O Dam, Snerle- gården	52 94 91
— Vicevært H Jensen, Rosenhaven	52 26 50
— Vicevært A Rasmussen Kløver- vej 29	52 86 03
— Amts Husmandsforeninger (konsu- lenterne P Bilsted Pedersen, B Eriksen og H Antonsen) Rendebanen 13 ²	52 61 08
— Amts skolecentral Kolding afd. Vejlevej 323 Bramdrupdam	56 85 54
— Amtsvejinspektoratet motorvejs til- synskontor Sonebjergvej	52 16 65
— E tømrer Sankelmærksvej 11	52 50 28

Vejleveys Autohandel

Vejlevej 244 omst. t. Fr. Højrup pr.	52 10 00
Velgaard Jens lærer Margrethesvej 2	52 73 35
Velling Karen M husmoderafløser Zahnsgade 30	52 75 35
Venborg G Sønderholmsvej 10 Bram- drupdam	56 83 14
— G fru H. C. Petersensvej 10	52 37 04
Vengberg Bitten og Viggo Agrtrup- vej 140	52 12 17
Verner K Enev. Sørensensvej 28	52 83 04
— Verners Bageri	
(H N Hansen) Låsbygade 42	52 07 30
Omst. til priv. Klostergade 6	
— Sophie fru Kløvervej 31	52 46 78
Vest Karen lærerinde Snerlevej 25 ..	52 42 07
Vesterbrogades Møbler (C C Thuesen) Vesterbrogade 10	52 21 84
Vesterdahl Jørgen ingeniør Mosegårds- vej 4 Bramdrupdam	56 80 78
Vestergaard H Borthigsgade 11	52 94 86
— Ingeborg Koldingbjerg 27	52 17 53
— Else defektrice Clemensgade 25 ..	52 89 36
— S forretn.f. Gyvelvej 3	52 59 92

Vestergaard Frugt

(Jørgen Schiøler Andersen) Jernbanegade 1	52 19 19
— Markdanersgade 3	52 19 20
— Jonna frk. Alpedalsvej 64	52 51 58
— Aage gross. Fjordvej 116 Strh. ...	52 34 50
— Peter gårdejer Stubdrup	53 03 94

J. Vestergaard A/S

husholdn.mask. en gros — en detail Vonsildvej Vonsild	*52 19 99
— K lærer Svanekevej 4	52 90 57

Vesterhuskiosken

(Mona Lisa Kjær) Katrinegade 8 ..	53 01 18
Vestervang Textil (Vita Hansen)	
Vestervang 18 Bramdrupdam	56 84 62
Vestre Autoservice (Einer Møller)	
Ole Rømersvej 12	52 76 30
Vetaphone elektronik Fabriksvej 11 ★	52 61 33
Omst. til priv. ing. A V Eisby	
Peter Beirholmsvej 6	
Viborg Jensen Torkild ejd.hdl.	
Carl Plougsvej 68	52 60 35
— Chr. forvalter Toldbodgade 4—6 ..	52 64 89
— Slidbanefabrik A-S Mønten	53 07 22
Viby-Jensen S overportør Øster-	
vænget 5 Vonsild	Vonsild 56 62 25
Vifdam Børnehav Vifdam 45	52 32 70
— Fritidshjem Vifdam 45	52 21 18
Vig I Laursen lærerinde Bellisvej 1 ..	52 69 46
Vikar og Kontorservice (I Hansen)	
Hylkedalvej 39 Seest	52 99 36
Vikbjerg B & Co. kontorudstyr	
Kastanieallé 39	52 32 94
Vildfang Chr. E gårdejer Ll. Hovgård	
Vrannerup	52 76 93
— Jens gårdejer Lindegård Vrannerup	52 26 90
Vilhelmsen E Chr. IV Vej 18	52 61 99
— S H konsulent A. M. G. Friisvej 20 ..	52 95 93
— A J ps. overpostbud Alykkeg. 30 ..	52 76 78
— Knud Ejner renssem. Rådvad	56 85 36
Vilholm Flemming kiropraktor	
Østergade 24	52 72 72
— priv.	Sdr. Bjært 57 23 26
Konsult.: Daglig 10—12	
Mandag og torsdag 16—17	
Konsultation efter aftale	
Telefontid: 9—12	
Villadsen Robert dybfrostkons. Fabers-	
vej 15 Seest	52 31 20
Villebæk Inge Vibeke damefrisør	
Låsbygade 81	52 17 12
— priv. Skartvedvej 11	
pr. Bj.	Sdr. Bjært 57 24 54
Vilstrup R E førstelærer Harte skole	52 35 67
Vime Supermarked Agrupvej 99	52 57 15
— Supermarked Søndergade 13c	52 48 33
— Slagterafdeling	52 62 64
Vincentzen Erling Hestehaven 37	53 05 42
— Martha pens. Skovparken 115	52 84 56
Vind Poul E dir. Stranden 17 Rebæk	52 58 80
— Erik Bygvraa falcredder	
Fr. Sørensensvej 5	52 63 95
— Jens kunsthdl. Ewaldsvej 5	52 47 90
Vinderslev Hugo montør P. Lindbæks-	
vej 1 Strandhuse	52 26 91
Vindfeldt L Stubdruplund	52 82 24
— E detailhdl. Ndr. Ringvej 29	52 12 23
— Kaj salgschauffør Grønnegade 1 ..	52 07 84
Vinding Orla fiskehdl. Cypresvej 28 ..	52 87 42
— H montør Teglgårdsvej 47	52 48 51
Vingborg Ellen fru overlærer Snerle-	
vej 52	52 41 27
Vinge Jens lærer Bredevej 46 Seest ..	53 09 30
Vinggaard Jens politiass. Elmevej 19 ..	52 85 30
Vinkel Anne Brynet 78 Bramdrupdam	56 80 12
— Carl Chr. Piledamsvej 69	53 06 71
— Ove prokur. Kobbelskoven 27 Strh.	52 97 34
— Kristian Madsen værktøjsm. Svale-	
vej 27	52 86 54

Vinther A K bygn.konstr. Højbjerg-	
vej 58 Seest	52 87 53
Vinum C N Tvedvej 129	52 80 94
Viola (K Hammershøj) blomsterforr.	
Søndergade 24	52 12 47
Virkelyst Auto (E Mørk Mogensen)	
Virkelyst Vonsild	Vonsild 56 62 80
Viskum Anna klasselotterikoll. Fredens-	
gade 4	52 26 70
Vistisen K A disp. Vestervang 29	
Bramdrupdam	56 84 74
— Helga og Asta frkn. Gyvelvej 9 ..	52 39 54
Vistoft D fru Haderslevvej 57	52 06 15

— M. P. Vistoft

ingeniørfirma Haderslevvej 57	52 04 42
Omst. til værksted og lager	
Søndervang 6	
Efter kl. 17	
— Servicetekn. B D Kristiansen	
priv. Ravnsbjerg 23	52 04 42
— Servicetekn. Henry Nielsen	
priv. Leivsonsvej 3	52 59 59
— Servicetekn. Sv. Aa. Nielsen	
priv. Carl Plougsvej 24	52 59 53
— Servicetekn. Holger Nielsen priv.	
Solvej 2	53 00 79
— Overmontør V Lunding Hansen	
priv. Stadionvej 16	52 05 15
— Bogholder J Berger priv.	
Slagelsevej 6	52 99 82
— Ingeniør Jørgen B Vistoft priv.	
Hjarup gl. Præstegård Hjarup	59 40 73
Vitmar H P adjunkt Ørebrovej 26	52 41 57
Viuff Ingeborg Kløvervej 37	52 06 29
— H M & J O advokatfirmaet Jern-	
banegade 2 ^a	★52 77 77
— H M Viuff priv. Sydvangen 5	
Tved	53 05 12
— J O Viuff priv. »AkJær«	
Sdr. Bjært	Sdr. Bjært 57 24 53
— Niels cand. agro. Kongebrogade 37	53 00 48
— Johannes kørelærer Ewaldsvej 9 ..	52 53 90
— Bodil køreskole Falkevej 22	52 63 31
— Elisabeth sygepl. Tvedvej 137	52 62 28
Vive E aut. el-install. Seest Bakke 37 ..	52 45 33
Voetmann Karen fru Tøndervej 78 ..	53 01 33
Vogensen Else K Fr. VII Vej 2	52 64 49
— Anny direktrice Ibsvej	52 49 30
— Børge glarmager Påbyvej 8 Bram-	
drupdam	56 80 65
— Kai Erik maskinarb. P. Møllersv. 18	52 46 80
— Peter Toft tømrer Haderslevvej 154	53 06 89
Vogt-Nielsen Else fru Snerlevvej 66 ..	52 87 83
Vogt-Nielsen M statsaut. revisor	
Marielundsvej 6	52 73 21
Voigt Arne ekspedient Hans Becksvej 9	52 93 20

Volkert**— Brdr. Volkerts Fabriker A/S**

Dalbygade 40	★52 39 00
Efter kontortid:	
— Direktør J Jacobsen	52 74 24
— Direktør O Vagn Larsen	52 31 61
Volkertsen Kaj L repr. Søndervang 23	52 96 23
Vollesen Helnr. malerm. Skydeb. 5 ..	52 10 32

Vonsild Autoopretning (karetm.

H Z Olesen) Vonsildvej 25 Vonsild 56 61 27
 — Camping (J Ravn) Vonsildvej 21 .. 52 22 84

— Vonsild Mølle A/S

Vonsild Vonsild ★56 62 00
 — TV Service (Sv. Aa. Mathiesen)
 Vonsildvej 84 Vonsild 56 60 27
Vork K E Sdr. Havnegade 12⁴ 52 55 24
Voss Bente Skovparken 43 53 05 62
Vrigsted C H kontorchef Vester Allé 14
 Strandhuse 52 81 71

V-Therm A/S

Hornshave Vonsild Vonsild 56 61 74
Vuggestuen (Birgit Laursen) Skole-
 gade 12 52 21 97

VW Salg - Service

Dieselvej 2 ★52 37 88
Vyff Anna M fru Kløvervej 35 52 35 82
 — **Elna** fru Cypresvej 12 a 52 57 02
 — **Hans** pensionist Kongebrogade 64 52 87 28
Værgman Børge materialforv. Nelli-
 kevej 46 52 80 92
Vølkers P skotøjshdl. Søndervang 8.. 52 40 61
Vølund Finn Ebbe ingeniør Humle-
 vænget 23 52 95 42
Vølver G major Rædersvej 28 52 58 09



Wadstrøm Ella fru Sct. Jørgensg. 11 52 39 02
 — **M** kontorassist. Norgesvej 24 52 36 78
Wadt G Seeger fuldm. Ingridvej 39.. 52 68 52
Wagner H lærer Pileallé 15 Bram-
 drupdam 56 80 52
Wahlgreen Hans direktør Østerallé 5
 Strandhuse 52 98 78
Wahrlich's Joh. Efff. (K Holm) cigaret-
 ter og tobakker en gros - en detail
 Låsbygade 6 52 02 60
Walbech S E mejeriling. Ringstedv. 18 52 24 28
Wallenberg W lakm. Vesterled 5
 Bramdrupdam 56 85 16
Wallentin M E fru Ingridvej 77 52 38 58
Walsted Peter driftsassist. Ingrid-
 vej 61 52 18 58
 — **Helga** fru Strandbakken 13 Rebæk 52 17 03
 — **G T** lagerchef Bjergbyvej 46 Seest 52 73 66

— Th. Walsted & Søn

maskinfabr. Fabriksvej 10 ★52 18 77
 — Fabr. P Walsted priv. Falkev. 6 52 08 98
 — Ing. J Walsted pr. Nelli-kevej. 18 52 73 68
Walter E sygehusportør Snerlevej 4.. 52 59 79

Waltorp**— Waltorps Bolighus**

(S Højby) Låsbygade 11 og Blæs-
 bjerggade 4—8 ★52 24 55
 — priv. Blæsbjerggade 4—8 52 95 45
 — **Ellen** fru Gl. Kongevej 39 52 17 42
 — **Niels E** fuldm. Heimdalsvej 30 52 42 50
Wandsø Arne disp. Dreyersvej 28 52 24 95
Wandt K frk. Grundtvigsvej 28 53 00 34
Wange Thomsen Aa. tandlæge Jern-
 banegade 20² 52 37 42
Træffes ikke lørdag
Wardinghausen R Skovlækkevej 19.. 52 56 48
Warming K F Cedervej 1 52 49 75
 — **Aage** Post Rådvadvej 25 Bram-
 drupdam 56 80 01
 — **Bjarne** kons. Kløvervej 27 53 00 85
 — **Egon** lokomotivfører Fr. VII Vej 20 52 44 53
 — **Hans A** malerm. Fynsvej 42 52 26 69
 — Kolding Malerlaugs kontor
 Kontortid 18,30—19,30
 — **H** terrazzom. Bredevej 33 Seest ... 52 47 54
Warnke Kirsten fru Kærmindevej 22 52 90 41
Wasmer J R damefris. Helligkorsg. 14 52 36 30
 — priv. Påbyvej 7 Bramdrupdam 56 86 61
Wasnlovski Josef værkf. Solsortev. 9 52 11 72

Weber's Biler

(Curt Weber) Ottosgade 36 52 76 77
 —'s Hundesalon (Hanne Weber)
 Trompeterbakken 3 52 42 81
Wedege-Mathlassen H maskinm.
 Påfuglevej 8 52 51 09
Welfenbach A ekstrapostb. Teglgårds-
 vej 49 52 54 38
 — **G O** tjener Broagervej 50 52 67 19
Weihrach M direktør Rædersvej 18.. 52 99 52
Welland Solveig fru Dyrehavevej 3 a 52 04 56
Wellstrup A urmager og optiker
 Låsbybanke 1 52 27 28
 — priv. Bjergbyvej 41 Seest 52 24 62
Weimann E overtrafikassistent.
 Chr. Schousvej 2 Tved 52 41 35
Weinell Erik Kurt krim.betj. Strand-
 vænget 43 Strh. 53 03 24
Welcher Eva damefris. Mariegade 15 52 44 38
Wellin Chr. boghold. Kongebrog. 22.. 52 61 59
Welth Tage frugtgross. Norgesvej 7 52 13 00
Wendorff Carl elektr. Lindeallé 3 .. 52 36 72
 — **Vera** kontr.tlf.nist Carl Plougs-
 vej 41 52 51 53

Wendt**— C. Wendt**

købmd. Låsbybanke 3 52 00 57
 — priv. Hospitalsgade 33 52 03 78
 — **Hans** læge Ottosgade 7 ★52 05 55
 Kons. 12,30—14,30, undt. lørdag
 Onsdag kun 17—18
Wergeltorf Vera fru Jens Skyttesvej 1 52 30 50
West Knud E repræs. Solvang 9 52 28 59
West-Hansen Daniel ingeniør Bakke-
 gårdsallé 11 Bramdrupdam 56 80 88

Westend

- restaur. (E Schwencke) Låsby-
gade 85—87 52 05 36
- Westergaard P** fru Snerlevej 14 52 23 94
- **Sv. A Lyng** repr. Kongebrog. 11 52 29 86
- **P C** slagtersv. Koldingbjerg 22 ... 52 92 57
- **Erik** tandlæge Jernbanegade 26 .. 52 12 19
- priv. Strandmøllevvej 11 52 15 19
- Westerlund J P** tandlæge (Sparekas-
sens bygning) Jernbanegade 3 52 01 34
- **J P** Westerlund priv. Valmue-
stien Strandh. 52 23 35
- **N** Westerlund priv. Slotsg. 2.. 52 01 34
- Westh Jens Erik** bankfuldm. Løkken 19
Bramdrupdam 56 86 35
- Westphal Orla** lagerforv. Læssøe-
gade 25 52 54 04

Wexel— **K. Wexel**

- autoforhdl. Seest Bakke 133 52 11 77
- Wiborg N P** sektionsleder Kingosv. 40 53 01 61
- Wichmann's Kafferisteri** Østergade 22 52 00 96
- Wienerbageriet** (B Hansen) Vesterbro-
gade 36 52 25 38
- priv. Carl Plougsvej 80 53 01 16
- Wiese Erik** afd.chef Heimdalsvej 45 .. 52 71 28

— **Ruth og H. L. Wiese**

- dame- og herrefrisør Sønderg. 17.. 52 33 12
- **Georg** typograf Snerlevej 31 52 09 72
- Wilckens Knud** automekan. Fabers-
vej 13 Seest 52 92 53

Wilger— **Chr. Wilger & Søn**

- glarm. Adelgade 8 52 03 34
- Wilki Ellen Petrine Dorthea** Violvej 23 53 07 35
- Willatzen William** journ. Bramdrup-
vej 23 Bramdrupdam 56 81 84
- **Gudmund** konditor Agrupvej 139 52 73 49
- Willesen Astrid** boghold. Ndr. Ring-
vej 3 52 02 58
- **H** politibetj. Tjørnevænget 1 52 71 17
- Willumsen G** fru Anemonevej 10 52 64 03
- **Holger** værkf. Taubersvej 2 a 52 08 95
- Wilson Linda og Gilbert** gross. Låsby-
gade 26 53 03 07
- Wincentzen V** overmont. Dannersv. 15 52 78 64
- Wind Jørn** forretn.f. Asen 2 Bram-
drupdam 56 86 76
- **Thyra** frk. Bellevuegade 40 52 06 16

— **Eskild Wind A/S**

- landbrugsmaskiner Jens Holmsv. ★52 46 00
Omst. til direktør Erik Ravn priv.
- **M** montør Seestvej 27 52 93 27
- **A P** vognmd. Violvej 3 52 06 20
- Wind-Friis J E** fotogr. Sønderholms-
vej 4 Bramdrupdam 56 85 31
- Wind-Hansen Hans Jørgen** arkitekt
Østergade 17 52 82 88
- Winding Karen** fru Låsbyhøj Nørreg. 52 33 46
- **Chr.** tømrer Fjordvej 69 Strh. 53 01 13
- Windt Johanne** fru Dreyersvej 31 ... 52 80 21

Winkel Jensen

- trikotage og damelingeri Øster-
gade 11 52 12 08
- Winkler Else** fru Skovbogade 24 52 29 19

— **S. Winklers Eff. A/S**

- herrekonfektionsfabrik C. F. Tiet-
gensvej ★52 00 22
- **Direktør Aage** Langhoff priv. ... 52 23 00
- **Prokurist Erik** Vandt priv. 52 75 54
- **Prokurist Poul Erik** Nielsen pr. 52 13 81
- **Maskinm. Karl** Dam priv. 52 86 39
- **Direktør V** Thorning-Petersen
priv. Rye Nørskov, 8680 Ry st.
tlf. Ry (06) 89 16 22

- Winkløv O A** ps. lods Svendborgvej 11 53 00 47

- Winterberg E H** gårdejer Rodbjerggård
Bramdrupdam 56 81 74

- **Henry T og Chr.** gårdejere Winter-
bergsminde Bramdrupdam 56 81 64

- **A** kontorassist. Agrupvej 40 52 86 81

- Winther Robert** assist. Tjørneallé 1
Bramdrupdam 56 85 65

- **P** fuldm. Møllegærdet 4 Dalby 52 03 77

- **Jensen M** fysioterapeut Ny-
hegnet 19 Tved 52 49 56

- **Bo** lærer Assensvej 10 53 13 47

- **Hans** specialarb. Ndr. Ringvej 23 .. 52 02 70

- Wistisen Fr.** (A/S Kolding Ostelager)
Chr. Bergsvej 17 52 63 08

- With Elmer** repræs. Vandværksvej 3 52 91 87

- **Maja** servitricer Clemensgade 21 ... 52 81 04

- Wittendorff J** købmd. Lyshøj Allé 4
Strandhuse 52 42 30

- Wittig G B** direktør, ingeniør Toften 7
Strandh. 52 30 61

- Witting Knud** assist. Musvitvej 13... 52 81 25

- Wittorff**

- **E. R. Wittorff**

- børnekonfektion Søndergade 29
omst. til priv. 52 31 81

- Wiuf Niels Jørgen** Kongebrogade 44.. 52 14 03

- Woersaa Marketing A/S** Hans Haves-
vej 5 52 70 35

- Woidemann Stig** lærer Brynet 21
Bramdrupdam 56 85 13

- Wolf C Aug.** Domhusparken 6 52 26 79

- **Hedvig Henriette** Vennegade 10 .. 52 88 68

- **Metha** forretn.f. Solgården 10 52 78 19

- **Inger** fru Kløvervej 35 53 08 49

- **Ib** ingeniør Heimdalsvej 6 52 49 15

- **Frede** pensionist Låsbygade 89 ... 52 07 19

- Wolter Jørgen** repræs. Grøndalsvej 34
Seest 52 91 30

- Worm-Leonhard S** afd.chef A. D. Bur-
charthsvej 21 52 29 45

- v. Wowern Sofie** pensionist Violvej 10 52 57 36

- Wrang H C** chauffør Snerlevej 34 52 66 04

- Wraae Carsten** civiløkonom Løkken 9
Bramdrupdam 56 86 37

- **Hanne** fru damefris. Zahnsngade 13
(hj. af Kapelvej) 52 30 07

- **Jørgen** prokur. (A/S Sydj. Trælast-
handel) Byvænget 5 52 66 98

Wulf-Andersen Erik civiling. Kobbelvænge 1 Strandh.	52 70 41
Wulf-Tecnic I/S Kobbelvænge 1 Strh.	52 70 41
Wulff T repræs. Mosevej 54	52 40 97
Wurlitzer Betty kontorassistent. Snekpevej 6	53 09 85
Würth-Skruer Skandinavisk A/S Niels Bohrsvej 3-5	★52 50 77
Wätjen W lærer Strandvg. 41 Strh. ..	52 70 23
Wøjcik Helge økonomitekn. Margrethesvej 17	52 92 04
Wörzner-Andersen Poul købmd. Utzongade 28'	52 00 96
Waage Susanne adjunkt Leck Fischersvej 3	52 18 51

Y	BELA BETON A/S FÆRDIGBLANDET BETON ★ 52 70 00
----------	--

Yde Anna P fru Dalbygade 15	52 67 03
Yoga Institutttet (Margit Ørssløff) Haderslevvej 25	52 28 76

yvonne

trikotageforretn. Helligkorsgade 3 52 03 17

Z	BELA BETON A/S FÆRDIGBLANDET BETON ★ 52 70 00
----------	--

Zacho N repræs. Bramdrupvej 10 Bramdrupdam	56 82 65
---	----------

Zanussi

se under I.A.Z. International A/S

Zartow M konsulent Hjelmvej 9	52 08 87
Zebis Elgil Seestvej 22	52 14 53
— H V Tvedvej 137	52 85 07
van Zeeland H J M elmontør Rudevej 2 Seest	52 20 86
Zeller Ell Graacksvej 22	52 01 76
— Sv. Aa. Skovhøj 2	52 64 93

Zeller

— Max Zeller

varmeinstallatør Jovavej 1 a
 52 15 98 |

Zeuner Aug. repræs. Dannersvej 11..
 52 73 13 |

Zeuthen & Aagaard A/S

Heimdalsvej 31
 52 09 60 |

— P Bjerre Ravn (Rex-Rotary) ..
 52 09 60 |

Zinglarsen Erik ure og optik Jernbanean-
gade 21
 52 61 65 |

Zinndorff K købmd. A. L. Johansens- vej 21	52 45 23
— K reg. revisor Brandorffsvej 8 ...	52 40 47
Zürich Forsikring Søndergade 4 ¹	53 02 21
— Assurandør Frank Lindberg pr.	52 46 65

Æ	BELA BETON A/S FÆRDIGBLANDET BETON ★ 52 70 00
----------	--

Æbleskiveforretningen (H Henriksen) Låsbygade 29 omst. til priv.	52 22 53
Ægcentralen Tøndervej 10	52 74 41

Ækvator

fugle- og akvarieforretning Adel- gade 3	52 08 50
Ærensgaard Vagn vognmd. Safirvej 12 Seest	52 28 71

Ø	BELA BETON A/S FÆRDIGBLANDET BETON ★ 52 70 00
----------	--

Ødegaard S overinsp. Fynsvej 17	52 26 85
Ødis Maskinfabrik A/S Øster- marksvej Vamdrup	Vamdrup 58 19 66
— P Madsen	Vamdrup 58 19 66
— B Larsen priv. Snerlevej 7	53 04 30
Ølgaard Niels salgskons. Egernvej 37 Strandh.	52 50 99
Ørkild Kr. spec. optiker Skov- parken 105	53 08 17
Ørskov Th. disponent Ørebrovej 2..	52 70 36
— Knud sekretariatsleder cand. polit. Terrasseparken 5 Strh.	53 05 24
Ørsnæs K forvalter Ringstedvej 12 ..	52 42 44
Ørssløff C P direktør Haderslevvej 25	52 28 76
— Margit (Yoga instituttet) Haderslev- vej 25	52 28 76
Ørsted E slagterm. Klostergade 14 ..	52 72 13
Ørsted-Müller A S fabrikinspektør civiling. Strandvænget 27 Strh. ..	52 71 12
Ørum Per E ingeniør Skolebakken 5 Strandh.	52 89 55
— Johan salgskons. Skolebakken 23 Strandhuse	52 33 07
Østenkær Larsen Anders vognmd. Solsortevej 35	52 66 07

Østergades Varehus

(P J Schultz' Eftf.) Østergade 19 og Slotsgade 22	★52 44 88
— Købmd. Erik Schultz priv. Fjordvej 29 Strandhuse	52 03 12
— Købmd. Benno Schultz priv. Fjordvej 23 Strandhuse	52 33 13
Østergaard E Tvedvej 143	52 26 99
— H N Seest Bakke 75	52 22 99

Østergaard

- Holger V J Peter Toftsvej 4 52 92 46
- L Østerbrogade 25 52 10 16
- Emmy fru damefrisør Katrineg. 3 52 62 36
- E direktør, ingeniør Gl. Tved 9 Tved 52 27 34
- Paul falckredder Rugmarken 14
Nr. Bjært Nr. Bjært 56 51 01
- B frisør, Jernbanegade 36 52 57 35
- Oline fru Bramdrupdam 56 82 03
- H P ingeniør (A/S Thomas
Ths. Sabroe & Co.) Skolevænget 2
Strandhuse 52 78 17
- N A Internationale transporter
Skadevej 16 52 37 02
- Bo kons. Riberdyb 2 53 12 05
- Chr. lærer Turkisvej 6 Seest 53 03 95
- Niels Jørgen lærer Bjergbyvej 63
Seest 52 91 46
- Tage manufakturhdl. Sønderg. 27
omst. til priv. 52 32 05
- Vagn maskinm. Fjordvej 22 Strh. 52 03 26
- O postbud Kærmindevej 51 52 48 83
- Gunner Colding prokurist Ringsted-
vej 9 52 69 33
- A fru (Nørre Kroen) Nørregade 12 52 00 18
— priv. 52 75 49
- Ingrid sekretær Jovavej 17 52 09 45
- Thorsten skoleinsp. Liljevej 9 52 45 54
- Bodil Kathrine sygepl. Alykkeg. 3 52 36 87
- Frimodt vognmd. Hert. Abelsv. 20 52 26 25
- Østerkjærhus Knud Otto røgem.
Kingsvej 7 52 20 90
- Østerlund Ragnhild frk. lægeaut. fysio-
terapeut »Solgården« Kongebro-
gade 11 52 12 84
- Træffes bedst 7—8 og efter 18
- Østermark J E kontorass. Lykkegårds-
vej 33 52 85 34
- H N ps. rangerformd. »Låsbyhøj«
Nørregade 1 52 09 21

A	BELA BETON A/S
Aa	FÆRDIGBLANDET BETON
	* 52 70 00

- Aae Niels A/S æskefabrik Agtrupvej
omst. til priv. 52 02 07
- Aage Johs. fhv. kordegn Slotsallé 1.. 52 06 62
- Aagesen Charles Psy. D. Villagade 15 52 69 01
- Aagaard E B civiling. Palmeallé 38 .. 52 19 59
- Jørn elektrotekn. Clemensgade 19. 53 06 14
- E fru Låsbyhøj Nørregade 52 39 47
- Erik kioskejer Damhusvej 17
Bramdrupdam 56 80 50
- J maskinarb. Solsortevej 25 52 89 06
- **Fa. B. Aagaard**
cand. pharm. teknisk materialhdl.
(Bent Uldall Steinfath) Torve-
gade 5 ★52 69 00
- priv. Søbakken 10 Rebæk 52 59 35
- Aakerlund H Rübner bageri og kon-
ditori Søndergade 28 52 07 83
- Aamann E Honoré Julianelyst Bram-
drupdam 56 85 58
- Aarup A Snerlevej 44 53 08 68
- Erik servicemontør Lerbjergvej 33
Seest 52 91 95
- Aarø C cigarhdl. Rendebanen 15
omst. til priv. 52 45 15
- Aarø Gerda Alfrida Agtrupvej 52 .. 52 83 64
- Poul E værktøjsmager Kongebro-
gade 79 52 92 69
- Aarø-Olsen Gunnar Snerlevej 37 52 41 37
- Aaskov Leif autohdl. Nytoft 22 Bram-
drupdam 56 85 02
- Marie fru kursuslærerinde Henrik
Rantzauvej 4 52 69 43
- Arne P toldinsp. Sandvigvej 9 52 15 93
- Åstrøm Karen overlæge Kobbøl-
vænge 8 Strh. 52 16 40

Husk

AT MEDDELE TELEFON-HÅNDBOGENS REDAKTION

FLYTNINGER OG FORANDRINGER

så snart disse indtræffer, ligesom nye abonnenter bedes meddele skriftligt, hvorledes de ønsker sig optaget. Optagelsen er gratis.

TELEFON-HÅNDBOGEN FOR KOLDING OG OPLAND A/S

REDAKTION OG EKSPEDITION:

ERHARDT SCHMIDT

Tlf. ★52 44 11 . Slotsgade 10² . 6000 Kolding

Kontortid 9–12.30 og 13.30–16. Lørdag lukket

KAFFE

Flere og flere opdager hvor godt KAFFE kan smage

Prøv vor

— vi blander den selv!

Efter lukketid: Benyt automaten!

Svend Andersen

OCEKA-Købmand - Agtrupvej 45, telf. 52 04 47

Leverandør til Varelotteriet

DEN RIGTIGE KONTAKT

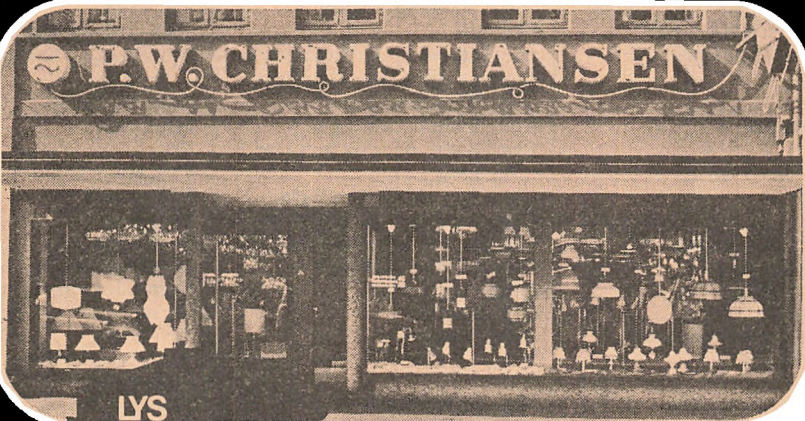

LYS

KRAFT
VARME

DREJ... *52 43 88

P.W. CHRISTIANSEN A/S

KOLDING **EL-KØB** CENTER

Søndergade 26, Kolding

Alfabetisk fortegnelse over fagrubriker.

- Adressebøger
Advokater
Afholdsselskaber
Afskrivning (se Maskin-
skrivning)
Agentur og kommission
Akkumulatører
Akvariehandlere (se Fugle-
og akvariehandlere)
Anlægsgartnere
Annoncebureauer
Antikvarboghandlere
Antikvitetshandlere
Apoteker
Arbejdsformidling
Arkitekter
Asfalt
Assurance (se Forsikring)
Auktioner
Autogummi
Autokølere
Autokøreskoler
Autokørsel
Autolakerere
Autolakerere. Artikler for
Automobiler
Automobilophug
Autopolstring
Autoreparation
Autoreservedele og tilbehør
Auto Service-Stationer
Aviser (se Dagblade)
- Badeanstalter
Bagere
Bagere. Artikler for
Bandagister
Banker
Barberer og frisører
(se Frisører)
Barbermaskiner
Barnevogne
Begravelsesforretninger
Begravelseskasser
Benzin
Beton, færdigblandet
Betonvarer
Biblioteker
Billedhuggere
Billedskærere
Biografteatre
Biscuit
Blikkenslagere
Blomster (afskårne) en gros
Blomsterhandlere
Blomsterhandlere. Artiki. for
Bogbindere
Boghandlere
Bogholderimaskiner
Bogtrykkere
- Boligmontering
Brandforsikring
Brandslukningsmateriel
Briller
Broderier
Brudeslør
Brugsforeninger
Bryggerier
Brændselsolie
Brødfabriker
Brødudsalg
Budcentraler
Buntmagere
Butiksinventar
Bygmestre
Bygningsartikler
Bælter
Børnehaver
Børnehjem
Børnekonfektion
Børstefabriker
Bøsemagere
Bådebyggere
Både og bådmotorer
- Cafeterier
Campingpladser
Campingvogne
(se Påhængsvogne)
Cement
Cementvarer (se Betonvarer)
Centralvarme (se Oliefyr
og Varmeanlæg)
Chokoladeforretninger
Chokolade og sukkervarer
en gros
Cigar- og tobakshandlere
Cigarhandlere. Artikler for
Cigarer og tobakker en gros
Clichéer (se Klichéer)
Cykler en gros
Cyklehandlere
Cylinderservice
- Dag- og ugeblade
Damefrisører
Damefrisører. Artikler for
Damekonfektion
Damelingeri
Dameskrædere
Dampskibsselskaber
og -ekspeditioner
Danseundervisning
Databehandling
Dekoratører
Diktermaskiner
Drengekonfektion
Duplikatorer
Duplikering
- Dybfrosne levnedsmidler
Dyrlæger
Døre og porte
- Ejendomsmæglere og
ejendomshandlere
Eksportforretninger
Elektriske artikler
Elektriske artikler en gros
Elektrisk lys og kraft
Elektrisk svejsning
Elektriske signalanlæg
Elektriske tavleanlæg
Elektromotor-abonnement
Elektromotorer
Elektronik
Emballage
Entreprenører
Entreprenører. Artikler for
- Facader og facadepuds
Fagforbund og -foreninger
Farvefabriker
Farvehandlere
Fedevarer en gros
Finansieringsselskaber
Fiskeeksport
Fiskefilet
Fiske- og vildthandlere
Fjernsyn (se Radio og
fjernsyn)
Flag og faner
Flaskegas
Fliser
Flytteforretninger
Foderstoffer
Fodpleje
Foreninger
Forkromning
Forniklingsanstalter
Forsatsvinduer (se Vinduer)
Forsikring
Forsikringsrevision
Fotografer
Fotografiske artikler
Fotokopiering
Fragtcentraler og fragtmænd
(se Godstransport)
Frimærker
Frisører
Frisører. Artikler for
Frugtavlere
Frugt en gros
Frugt- og grønhandlere
Frugtsafter
Frøhandlere
Fugle- og akvariehandlere
Fyrværkeri
Fysioterapeuter

Gaffeltrucks
 Galanteri
 Galvanisering
 Garager
 Gardiner
 Garn
 Gartnerauktioner
 Gartnere
 Gartnerartikler
 Gas- og vandmestre
 Gasværker
 Gaveartikler
 Glarmestre og glarmagere
 Glas en gros
 Glas og porcelæn
 Glasfiber
 Glassliberier
 Godstransport
 Grammofoner og grammo-
 fonplader
 Gravere
 Gravmonumenter
 Gravører
 Grus og sand
 Guldsmede
 Gulvbelægning
 Gulvtæpper
 Gummimåtter (se Måtter)
 Gummislanger
 Gummistempler
 Gymnastikundervisning
 Gær
 Gødning (kunstig)
 Gørtlere

 Hatte
 Havemøbler
 Herreekvipering
 Hobbyartikler
 Hospitaler, klinikker og
 sanatorier
 Hoteller
 Huder og skind
 Hunde
 Husholdningsmaskiner
 Hvidevarer
 Hvile- og rekreatiohjem
 Hypotekforeninger (se Kre-
 dit- og hypotekforeninger)
 Højfjeldssole
 Høreapparater

 Imprægnering
 Ingeniører
 Installatører (se Elektr. lys
 og kraft)
 Interessekontorer
 Iscream
 Isenkram
 Isenkram en gros
 Isolering
 Isoleringsmateriale

 Jern og stål
 Jern, gml.
 Jernbeton

Jordemødre
 Juletræsdynt
 Justerede mål og lodder

 Kaffe en gros
 Kaffe forretninger
 Kaffemaskiner
 Kaffemøller
 Kafferisterier
 Kalk
 Karosserifabriker
 Kartoffler
 Kasseapparater
 Kedelrensere
 Kemikalier og kem. fabrikker
 Kemisk tøjrensning
 (se Renserie, Tøjrensn.)
 Keramik
 Kileremme
 Kiosker
 Kiropraktiske klinikker
 Kitler
 Kjoler og bluser
 Klaverstemmere (se Piano-
 stemmere)
 Klejnsmede
 Klichéer
 Kloakrensning
 Klæde en gros
 Knapper
 Kogersker
 Kolonial en gros
 Konditorier
 Konfektionsfabrikker
 Konfekturer
 Konserves
 Kontorartikler
 Kontormøbler
 Korn- og foderstoffer
 Korsetter
 Kraner
 Kreaturhandlere
 Kredit- og hypotekforeninger
 Krydderier
 Kuglelejer
 Kunsthandlere
 Kunstmalere
 Kunstsmede
 Kunststopning
 Kurvevarer
 Købmænd
 Køkkenmontering
 Køkkenudstyr
 Køkkenudstyr en gros
 Køleanlæg
 Kølehus
 Køreskoler (se Auto-
 køreskoler)

 Lakerere
 Landbrugskonsulenter
 Landbrugsmaskiner
 Landinspektører
 Legetøj
 Lervarer
 Ligbrænding
 Ligkister

Ligkister en gros
 Ligkørsel
 Lillebiler
 Listefabriker
 Livsforsikring
 Lotterikollektører
 Luftkonditioneringsanlæg
 Lynlåse
 Lysbadeanstalter
 Lystrykkerier
 Læderhandlere
 Lædervarer
 Læger
 Låse

 Malere
 Malerier
 Malkemaskiner
 Manufakturhandlere
 Margarine
 Marketing
 Markiser
 Marmelade
 Marmorarbejder
 Maskinfabriker
 Maskinskrivning
 Maskinsnedkerier
 Maskinstationer
 Massage
 Materialister
 Mejeriartikler
 Mejerier
 Mejerimaskiner
 Mekanikere
 Metaller
 Metalstøberier
 Mineralvandsfabrikker
 Modehandlere
 Mosaik
 Mosterier
 Motorcykler
 Motorer
 Murermestre og murere
 Museer
 Musik- og sangundervisning
 Musikere
 Musikhandlere
 Mælkeforsyninger
 Møbler
 Møllere
 Mørtelfabriker
 Måtter

 Nattevagt
 Noder
 Nylon

 Olie
 Oliefyrrer
 Optikere
 Opvaskemaskiner
 Ostehandlere
 Ost en gros
 Oversættelse
 Ovnlakering

Pakhusforretninger	Sengeudstyr	Tegneartikler
Papir en gros	Service-Stationer (se Auto- Service-Stationer og Benzin)	Tegnere
Papirhandlere	Serviceudlejning	Tekniske artikler
Papirposer	Skibsagenter	Telefonbøger
Parfumerier	Skibsmæglere	Telte
Parykker	Skibsprovantering	Terrazzo
Pelsværk	Skilte	Tjæreprodukter
Pengeskabe	Skolemateriale	Traktorer
Pensionater	Skoler	Translatører
Pensionsforsikring	Skorstensfejere	Transporthjul
Persienner	Skotøj	Transportvogne
Pianoer	Skotøjsfabriker	Trikotage en gros og fabriker
Pianostemmere	Skotøjsreparation	Trikotagehandlere
Pibefabriker	Skotøjsstilbehør	Trykluftmateriel
Plantebeskyttelsesmidler	Skrivemaskiner	Tryksager
Planteskoler	Skrædere	Træ- og finérhandlere
Plastic	Skønhedspleje	Trælast og tømmer
Plisséforretninger	Slagtere	Træsko
Porcelænsmaling. Artikl. for	Slagtere. Artikler for	Trævarer
Porcelænsmaling. Under- visning i	Slagterier	Turistbiler
Presenninger	Slagterier. Artikler for	Typehuse
Produktforretninger	Slagteriprodukter	Tyverialarmanlæg (se Elektriske signalanlæg)
Public relations	Sliberier	Tøjrensning
Påhængsvogne	Smede	Tømmermestre
	Smørforretninger	Tørrerier
	Smørrebrød	Tørrestativer
	Snedkermestre og snedkere	
	Sparekasser	Udlejningsforretninger
	Speditører	Ure en gros
	Spejderkorps	Urmagere
	Sportsartikler	
	Sprit	
Radio og fjernsyn	Sprogundervisning	
Radio en gros	Sprængstof	Vandværker
Radiotelegraf- og radio- telefonianlæg	Stempler	Varehuse
Raftehegn	Stenhuggerier	Varmeanlæg
Rammer og rammelister	Stiger	Varmeanlæg. Artikler for
Rationalisering	Stilladsforretninger	Vaskemaskiner
Rebslagere	Strikkemaskiner	Vaskemaskiner. Udlejn. af
Redningskorps	Strømpfabriker	Vaskerier
Regnemaskiner	Støbegods	Vejmaterialer
Rejsebureauer	Støvsugere	Vekselerere
Reklamebureauer	Stålbørster	Viktualiehandlere
Rengøring	Sukkervarer en gros (se Chokolade en gros)	Vildt- og fjerkræhandlere
Rengøring. Artikler for	Sundhedsplejersker	Vin
Renserier	Svømmebassiner	Vinduer
Repræsentanter	Sygepleje	Vinduespolering
Restaurationer og gæst- giverier	Sygeplejeartikler	Vognfabrikanter
Revision	Syge- og plejehjem	Vognfabriker. Artikler for
Rideskoler	Sygetransport	Vognmænd
Rullegardiner	Symaskiner	Vuggestuer
Rulning	Systuer	Vulkanisering
Rustfri stål	Sæbefabriker	Vægte
Rutebiler	Sølvsmede	Værelser, udlejning af
Røgerier	Sø- og transportforsikring	Værktøj
Rør- og sanitetsartikler		Værktøjsfabriker
		Værktøjsmaskiner
		Væverier
		Våbenhandlere
Sadelmagere og tapetserere	Taleundervisning	
Sadelmagere. Artikler for	Tandlæger	
Sagførere (se Advokater)	Tandlæger. Artikler for	
Salater	Tandteknikere	Zinktryk
Salatfabriker	Tapetserere (se Sadelmagere og tapetserere)	
Sandblæserier	Teatre	Æg
Sange	Teglværker	Æskefabriker
Sangundervisning (se Musik- og sangundervisning)		
Savværker		
Scootere		
Sejlmagere		
Selskabslokaler		

Fagregister

Fagfortegnelse over telefonabonnenter under Kolding central samt oplandsabonnenter efter særlig bestilling.

Fagrubrikerne og navnene herunder optages i alfabetisk orden.

A

Prøv vor kaffe — vistnok den bedste!

Højvang Kolonial

AGTRUPVEJ 190 TLF. 52 41 95

Adressebøger.

Telefon-Håndbogen for Kolding og Opland A/S Slotsgade 10²..... ★52 44 11
 Kontortid 9—12,30 og 13,30—16
 Lørdag lukket
 — Dir. Erhardt Schmidt priv. ... 52 65 94

Telefon-Håndbogen

43. udgave . Oplag 17.000 ekspl.

Anmeldelse om forandringer samt oplagelse i telefonhåndbogen modtages i redaktionen, Slotsgade 10², Kolding.

★52 44 11

Telefonbogens annoncer
 — virker hele året

Advokater.

Abel Arne og M Skjøde Knudsen advokat Rendebanen 13 ★52 08 22
 — Arne Abel priv. Bakkedraget Strandh. 52 46 76
 Bjerre's M C A Efff. (Poul Jensen) advokat Jernbanegade 21 ★52 39 77

Engel Th. advokat og Bernh. Houe
 Irsagf. Jernbanegade 5 ★52 25 22
 — Th. Engel priv. Ringstedvej 15 52 36 96
 Frees Poul og C Ladekarl advokater
 Helligkorsgade 22 ★52 45 88
 — Poul Frees priv. Vandværksv. 19 52 65 36
 Houe Bernh. Irsagf. og Th. Engel advokat Jernbanegade 5 ★52 25 22
 — Bernh. Houe priv. Strandv. 18 52 39 25
 Hove Niels Chr. & Peter Hove advokater Jernbanegade 1 b ★52 05 44
 — Niels Chr. Hove priv. Borrehusvej 11 52 07 81
 — Peter Hove priv. Kobbelhøve 5 Strandh. 52 09 46
 Høyer Ole advokat (Lynæs & Høyers Eftf.) Jernbanegade 37 ★52 67 00
 Jensen Poul advokat Jernbaneg. 21 ★52 39 77
 Juhl Uldall Irsagf. Låsbybanke 14 .. ★52 63 11
 — priv. Gl. Kongevej 2 52 48 86
 Juhl's V Efff. (Irsagf. Børge Larsen) Østergade 21 ★52 04 00
 — priv. Dyrehavegård. 52 77 03
 Kjærsgaard Peter Irsagf. Sønderg. 1 ★52 42 00
 — priv. Strandhøj 7 Strandh. 52 56 17
 Knudsen M Skjøde og Arne Abel advokater Rendebanen 13 ★52 08 22
 — M Skjøde Knudsen priv. Strandvejen 15 52 27 52
 Kristensen's Hans Efff. (Poul Jensen) advokat Jernbanegade 21 ★52 39 77
 Ladekarl C og Poul Frees advokater Helligkorsgade 22 ★52 45 88
 — C Ladekarl priv. Heimdalsv. 39 52 49 79
 Larsen Børge Irsagf. (V Juhl's Eftf.) Østergade 21 ★52 04 00
 — priv. Dyrehavegård. 52 77 03
 Lynæs & Høyers Eftf. (advokat Ole Høyer) Jernbanegade 37 ★52 67 00
 Mortensen Anders Irsagf. Slotsg. 9.. 52 34 25
 Mortensen P Hessel advokat Jernbanegade 1 a ★52 82 11
 — priv. Solbakken 15 Rebæk 52 71 82
 Møller Poul og Hans Pedersen advokater Slotsgade 4 ★52 44 44
 — Poul Møller priv. Vangen 16 Tved 52 46 40
 — Hans Pedersen pr. Hjelmvej 3 52 44 44
 Rubriken fortsættes næste side

- Pedersen Hans og Poul Møller advokater**
 Slotsgade 4 ★52 44 44
 — Hans Pedersen pr. Hjelmsvej 3 52 44 44
 — Poul Møller priv. Vangen 16
 Tved 52 46 40
- Petersen P E Reventlov advokat**
 Jernbanegade 11 ★52 53 33
 — Auktionshallen Låsbygade 65 .. 52 10 97
- Schjerbeck Henrik Irsagf. Låsby-**
 banke 14 ★52 63 11
 — priv. Karlshøj Strandhuse 52 03 15
- Viuff H M & J O advokatfirmaet**
 Jernbanegade 21 ★52 77 77
 — H M Viuff priv. Sydvangen 5
 Tved 53 05 12
 — J O Viuff priv. »Akjær«
 Sdr. Bjært Sdr. Bjært 57 24 53

Afholdsselskaber.

- »Det hvide Kors« (sekr. Carl Løkke)
 Kollingsgade 3 52 09 65
- Goodtemplarordenen (Alfred Lyngsø)**
 A. M. G. Friisvej 12 52 23 02
 — Løgebygningen Vesterbrog. 5.. 52 76 63

Afskrivning

(se Maskinskrivning)

Agentur og kommission

(se tillige Repræsentanter)

- Andersen Kai Heimdalsvej 18 52 63 01
 Fisker Kurt Åbenråvej 33 52 10 20
 Jensen Josef Fjordvej 30 Strandh. .. 52 33 58

Akkumulatorer.

Askær A A/S Sdr. Havnegade 14.. ★52 72 44



Akkumulatorer

en stabil forbindelse ...

Auto-Elektro I/S Bredgade 24 .. ★52 75 55

„CHLORIDE“

ladestation og reparationsværksted

I/S AUTO-ELEKTRO

Telf. ★52 75 55

Autoteknik Kolding A/S

Dieselvej 8 53 08 11
 — — 52 24 25



det startglade batteri

EL-Di A/S

Ole Rømersvej 2 ★52 92 11
 — Direktør C Ebbesen priv.
 Påbyvej 26 Bramdrupdam 56 83 75

LUCAS

akkumulatorer

Reservedelsdepotet Ndr. Ring-

vej 57—59 ★52 43 66



AKKUMULATORER

til ethvert formål

Sydjydsk Akkumulator-

Service

(Andr. Clausen) Sct. Knudsvej 42 52 86 53

DANA startbatterier

Ladestation . Salg . Service

Akvariehandlere

(se Fugle- og akvariehandlere)

Anlægsgartnere (se tillige Gartnere)



De med * betegnede anlægsgartnere
er medlemmer af
»Landsforeningen af danske Anlægsgartnere«

Christensen Børge* Lykkegårds-
vej 43 52 47 71

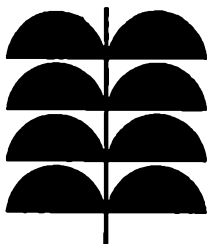

BØRGE CHRISTENSEN
ANLÆGSGARTNER
TELEFON 52 47 71

Hansen K Kildevang 12 Seest 52 70 69
Tidl. Hauchsvej 10

Har De haveproblemer
- drej 52 70 69

Nyanlæg, omforandring,
vedligeholdelse og flisearbejde
Tilbud gives ...

Holm Julius Klintegården Stubdrup 52 51 41

Lauridsen Hartvig Starupvej
Ågård Ågård 55 33 72

Renholdning af grundarealer
Plæne- og hækklipping
Fræsning, pløjning og
planering

Marzec Wictor Norgesvej 16 52 53 15

Mathisen Th. »Karensdal« Nr. Bjært
Skov Nr. Bjært 56 50 47

Mortensens Beton & Anlæg A/S April-
vænget 13 Bramdrupdam 56 83 44
Anlægs- og belægningsarbejde

Rubriken fortsættes næste spalte

Nielsen Jacob & Co.* (Kjeld Larsen)
Alpehøj 2 Alpedalen 52 68 28
— Lager: Esbjergvej 42 52 68 22
— Jacob Nielsen Koldingbjerg 36 52 14 56

Jacob Nielsen & Co.
Kjeld Larsen

52 68 28

52 68 22 - 52 14 56

Nørskov Bent* Agtrup Mølle
Sdr. Bjært 57 21 91



Nyanlæg
Omforandring
Sten- og flisearbejde
Beskæring og
sprøjtning

NØRSKOV 57 21 91

Pedersen Chr. Terlingsallé 1 Vonsild . 53 06 26

Petersson Svend Brændkjærgade 64 .. 52 64 37

Schramm Fritz* Akacievej 4 52 77 47

Thomsen E Mengel Thurasvej 3 52 18 49

Annoncebureauer.

Globe Reklame Søndergade 32..... 52 60 66
— — — — — 52 13 10

Globe Reklame

LANDSAUT. REKLAMEBUREAU
SØNDERGADE 32

Annoncer ekspederes til alle blade
til bladernes egne priser.

52 60 66
52 13 10



Antikvarboghandlere.

Bytte Centrum (Henning Andersen)
Låsbygade 89 52 35 51
Køb og salg
Laumann Svend Blæsbjerggade 13 ... 52 74 70
Svarre C B Slotsgade 6 omst. til priv. 52 11 24

Antikvitetshandlere.

Antik på hjørnet

(Marie Fevre) Søgade 1 52 57 57
Nyt og gammelt

Antikvitetsgården

(Laurits Klinge)
Nr. Bjært Nr. Bjært 56 50 32
— Sommerbolig Sdr. Bjært 57 22 88

Spec.: Danske antikviteter

Didde's Krambod Låsbygade 48 52 72 33
Hansen P Møller Låsbygade 82.... 52 29 59

Kobberlygtens Antikviteter

(Holger Madsen) Slotsgade 17
omst. til priv. 52 03 03
Antikke møbler, standure, Bornholmerure, lamper og småting

Laumann Svend Blæsbjerggade 13 ... 52 74 70

Magito's Hus

(Inger og Erik Jørgensen)
Gl. Bjært 20 pr. Bjært Sdr. Bjært 57 22 83

Nielsen Edith fru Markus Allé 18 52 00 72

Siemsen Gerhard J Chr. Haderslev-
vej 105 52 67 23

Butik, værksted og privat

ANTIK og gedigent MØBELMALING

Særpræget -

finere og alm. møbelmaling udføres

Køb — Salg — Bytte

Spinderokken

(Greta og John Enselmann)
Låsbygade 49 52 91 19
*Besøg også vores
afdeling i Jordrup*

Apoteker.

Løveapoteket

Akseltorv 6 ★52 42 33
— Apotekerens kontor 52 49 69
— Personalet 52 88 87
— Apoteker Helge Christensen
priv. 52 81 31

Svaneapoteket Låsbygade 2 ★52 72 00
— Apoteker Tage Leo Jensen priv. 52 75 19

Sønderbro Apotek

(M Bach-Mortensen) Sønder-
gade 32 ★52 01 22
— Personalet 52 08 92
— Apot. M Bach-Mortensen pr. 52 71 52

Arbejdsformidling.

Arbejdsformidlingen Klosterg. 2.. ★52 49 99

8—16, lørdag 8—10
— Mandlig og kvindelig arbejds-
formidling

— Arbejdskonsulentvirksomhed

— Lærlingeafdeling

Afdeling for erhvervsvejledning

— (Tirsdag 14—18, onsdag,

torsdag og fredag 14—16

samt efter aftale)

AFDELINGSKONTORER:

EGTVED: Dalgade 11 .. Egtved 55 15 66

Kontortid: kl. 8—10

GRAVENS: Agård 55 32 90

Kontortid: kl. 11—12

LUNDERSKOV: Søgårds-

vej 6 Lunderskov 58 50 96

Kontortid: kl. 13—15

VAMDRUP: Sønderg. 9 Vamdrup 58 16 63

Kontortid: kl. 8—11

 ARBEJDSFORMIDLINGEN

Arkitekter.

- 1) Medlem af Akademisk Arkitektforening.
- 2) betyder medlem af Dansk Arkitektforening. Foreningens medlemmer er enberettigede til at benytte den indregistr. betegnelse: M.D.A. (M.A.S.) betyder medlem af Arkitekt-Sammenslutningen af 1962.

Andersen A J²⁾ og A Holm¹⁾ Hellig-
korsgade 22 ★52 33 11
— A J Andersen priv. Heimdals-
vej 41 52 33 11
— A Holm priv. Kaj Munksv. 2.. 52 38 87

Bech-Nielsen H²⁾ og L Juul-Sørensen¹⁾
tegnestue Dyrehavevej 15..... ★52 34 66
— Arkitekt H Bech-Nielsen
Trompeterbakken 11 52 65 10
— Arkitekt L Juul-Sørensen
Svanekevej 11 52 37 05
— Arkitekt Peter Stengade
Kløvervej 27 52 97 47
— Arkitekt Niels Madsen Lang-
agervej 55 Seest 52 08 24

Beck Kr. Søndergade 13 c 52 63 54
— priv. Bakketoppen 1 Bramdrup. 56 81 18

Boisen Peter (D. P. A.) Østergade 24 52 88 22
— priv. Agård 55 32 72

Bonnis Karsten (M.A.S.) Slotsallé 1.. 52 66 56
Omst. til priv. Heimdalsvej 35

Bramsen Kristian¹⁾ Skolebakken 27 Strandhuse	52 55 60	Nielsen Jens Iver Solgård Magnolie- vej 1	52 84 05
Bredvig Frank A (M.A.S.) Rugmar- ken 50 Nr. Bjært	Nr. Bjært 56 52 15	Nissen Søren branddirektør Ejlers- vej 6	52 15 79
Christoffersen Arne Snerlevej 35....	52 54 66	Nissen's Søren Tegnestue (Børge Rasmussen) Låsbygade 4	52 68 45
Fællestegnestuen Borgergade 4	52 99 11	Omst. til priv. Solvang 25	
Hansen Bent V¹⁾ Svanekevej 14....	52 66 16	Noes-Pedersen H¹⁾ tegnestue Frede- riciagade 13	★52 25 00
Hansen P E Korsørvej 8	52 52 43	— — priv. Borrehusvej 13.....	52 11 41
Hedegaard Oscar Troensevej 7	52 59 08	— Afd. i Middelfart (09) 41 17 33	
Hjorth Ove Humlevænget 30	52 94 32	— — Arkitekt Vagn Møller priv. Middelfart (09) 40 18 66	
Holm A¹⁾ og A J Andersen²⁾ Hellig- korsgade 22	★52 33 11	Overgaard H²⁾ Jens Skyttesvej 10..	52 78 41
— A J Andersen priv. Heimdals- vej 41	52 33 11	Pedersen Anker og John Madigan tegnestue Bekkasinvvej 30	52 19 74
— A Holm priv. Kaj Munksv. 2..	52 38 87	— Anker Pedersen priv. Bekkasinv- vej 34	52 19 74
Høeg Hans Brændkjærgade 71.....	52 47 81	— John Madigan pr. Bekkasinv. 26	
Iversen Erik Brændkjærgade 75....	52 52 45	Petersen's P Eduard Tegnestuer A/S ¹⁾ Haderslevvej 177	★52 11 22
Jacobsen Leif Birkeallé 12	52 71 70	— —	52 12 14
Jakobsen Henry Dyvekes Vej 6	52 65 43	— priv. Kastanieallé 57	52 00 11
Jensen Ejnar (M.A.S.) Otto Skous- vej 7 Strh.	52 30 10	— Arkitekt J Due-Pedersen priv. 52 92 76	
Jensen Jens-Erik (D.P.A.) Vejlevej 306 Bramdrupdam	56 83 11	— Sekretær H Frederiksen priv. ... 52 19 09	
— —	56 83 73	— Tegnestuen Nørregade 52, Haderslev (04) 52 11 22	
— priv.	56 83 73	— Arkitekt Kr. Thuesen priv. Haderslev (04) 52 11 22	
— Arkitekt Per Skjøde Knudsen priv.	52 65 35	— P Eduard Petersen sommerbolig Ole Nissensvej 43, Kelstrup Str. pr. Haderslev (04) 58 23 89	
— Konduktør Jørgen Erik Peter- sen priv.	56 86 88	Platz P C (D.P.A.) Bredevej 30 Seest 52 76 36	
— Regnskabschef Bjarne Heilskov priv.	52 01 54	Poulsen Børge Påfuglevej 38	52 87 85
Jensen Kurt Christensen Kringsvej 5 Bramdrupdam	56 86 11	Rasmussen Børge tegnestue Låsby- gade 4	52 68 45
Jepsen J K¹⁾ Nr. Bjertvej 2	52 11 46	Omst. til priv. Solvang 25	
Johansen Poul¹⁾ Mosekjærgård Bølling	Egtved 55 16 48	Rasmussen Hans Chr.¹⁾ Karlshøj 6 Strandhuse	52 20 30
Juul-Sørensen L¹⁾ og H Bech-Nielsen²⁾ tegnestue Dyrehavevej 15.....	★52 34 66	Roskjær J Chr. Kongebrogade 39 ..	52 81 95
— Arkitekt L Juul-Sørensen		Wind-Hansen Hans Jørgen Østerg. 17	52 82 88
— Svanekevej 11	52 37 05		
— Arkitekt H Bech-Nielsen			
Trompeterbakken 11	52 65 10		
— Arkitekt Peter Stengade			
Kløvervej 27	52 97 47		
— Arkitekt Niels Madsen Lang- agervej 55 Seest	52 08 24		
Jørgensen Sv. Aa. Gudhjemsvej 3 ..	52 46 19		
Kjær Arne P Skovparken 17	52 96 52		
Landskabsarkitekt			
Madigan John og Anker Pedersen tegnestue Bekkasinvvej 30	52 19 74		
Madsen Erik (M.A.S.) Galgebjergv. 44	★52 20 33		
— priv. Lindeallé 17	52 28 02		
— Arkitekt Børge Poulsen priv. ...	52 87 85		
— Arkitekt Ove Hjorth priv.	52 94 32		
Madsen Sigurd og Jens Madsen²⁾ tegnestue: Låsbygade 77	★52 66 11		
— Sigurd Madsen priv. Dons pr. A.	Agård 55 32 00		
— Jens Madsen, tegnestue, Frederiksberggade 38 Kbhvn. K (01) 12 15 13			
Mathisen-Hansen Christian Skovlund- vej 54 Seest	53 03 83		
Mikkelsen Kristian Tvedvej 72	52 40 72		
Mogensen Poul Toften 5 Strandh. ...	52 15 51		
Møller's C F Tegnestue ¹⁾ (Frede Lys- dal) Møllegærdet 18 Dalby	52 55 79		

Asfalt.

Occidental Oel (Ib Hoffmann) Hellig-
korsgade 13²

★52 95 44

IB HOFFMANN

Repräsentant der



OCCIDENTAL OEL GMBH

Phønix Tagpap og Vejmaterialer A/S
Fabriken, Brolund

52 27 55

Assurance
(se Forsikring)

Auktioner.

Kolding Auktionshal Låsbygade 65 .. 52 10 97
Effekter anmeldes til bortsalg ved henvendelse til:
— Auktionsmester Gerda Hansen
Slotsallé 3 52 10 97
— Auktionsl. P E Reventlov
Petersen Jernbanegade 11 ★52 53 33

Autogummi.

City Dæk Service

Haderslevvej 143 52 38 22
— Robert Birk priv. 52 56 82
— Jørn Mogensen priv. 52 74 99

NYE DÆK

SLIDBANE DÆK

LAPNING

MONTERING

SPORING

på de mest moderne maskiner

Tlf. 52 38 22

Specialisten



med den
gode
service

Continental (salgsinsp. Ib Binger)
Vestervang 8 Bramdrupdam 56 86 56

Firestone Fabrikvej 3 52 01 61
Skandinavisk Motor Co. A/S

Firestone
— stærke dæk

Rubriken fortsættes næste spalte

Fyns Luftringefabrik Th. Nissen
Autogummi Center Vejlevej 166 ★52 55 44
— Afd.leder Frede Poulsen
priv. Taulov 56 22 46
— Repræs. H W Haacke priv. .. 56 87 56

fil TH. NISSEN
DÆK
CENTER
fyns luftringefabrik

★ 52 55 44

Kolding Gummi-Import A/S

Haderslevvej 112 52 09 49
— 52 09 50
— Direktør Erik Brøchner Nielsen priv. 52 01 66
— Gross. Emil Brøchner Nielsen priv. 52 09 49
— Repræs. Børge Brøchner Nielsen priv. 56 84 72

Sydjysk Vulkanisering

(M Thomsen) Sydbanegade 1—3 52 10 45

»**VIKING**« autogummi
leveres fra vort en gros lager

Alle andre dækfabrikater føres
en gros — en detail

TBA Trading Påbyvej 71—73 ★52 53 00

HOLERT
SLIDBANER

Uniroyal A/S (depot v/H Daugaard
Spedition) Havnen 52 07 10

UNIROYAL

Viborg Slidbanefabrik A-S Mønten.. 53 07 22

Hovedkontor: Industricentret

Viborg tlf. (06) ★62 25 88

VIBORG SLIDBANEFABRIK A-S



VIBORG BANER

**ALT I NYE DÆK
OG BANER**

Autokølere.

Kolding Autokølerfabrik

Rudolph Gimm Østergaardsvej 7

omst. til priv. 52 77 35

Kolding Kølerfabrik Haderslevv. 149 52 48 68

Auto- og traktorkølere

Ombytnings-kølere på lager
til alle gängse modeller.

KOLDING KØLERFABRIK

Autokøreskoler.

Alpedalens Køreskole (L Hansen)

Alpedalsvej 13 52 30 17

Alpedalens Køreskole

Marina 1300

Tlf. **52 30 17**

Bramdrupdam Køreskole (Tage Dib-

bern Petersen) Damhusvej 2

Bramdrupdam 56 83 84

Træffes bedst fra 7-12 og eft. 18

BRAMDRUPDAM

Volvo 142

KØRESKOLE

Eget teorilokale

TLF. 56 83 84

Breindahl-Pedersen P Haderslev-

vej 108 a (tr. bedst 12-13) 52 50 06

Bruun Børge »Skamlinggård«

pr. S. Vejstrup 57 41 21

Børge Bruun's

Køreskole Tlf. 57 41 21

Teoriundervisn.: Kralundsg. 5

Mandag 20-22, onsdag 18-20

Haastrup Aage Skovlundvej 25 Seest 52 50 65

Træffes bedst 12-13 og eft. 18,30



Eget moderne teorilokale
Vesterbrogade 33

Jensen Peter Dybbølvej 2 52 70 05

PETER's køreskole

Telefon 52 70 05

Almindelig samt erhvervs-
og rutineundervisning.

Eget teorilokale.

Jensen Villy Vangen 12 b Tved 52 71 95

Træffes bedst efter kl. 12

Villy's KØRESKOLE

Bil og scooter BMW 2002

Eget moderne teorilokale

Katrinegade 14

Jeppesen Børge Fredensgade 3.... 52 16 00

Børge Jeppesens

KØRESKOLE

Alm. kørekort, over 3500 kg
samt omnibus kort

Johansen K Lindeallé 8 52 71 18

K. JOHANSEN's

KØRESKOLE

52 71 18

Jørgensen K J Haderslevvej 75 a.. 52 71 40

Karl Jørgensen's

Køreskole Tlf. 52 71 40

Rubriken fortsættes næste side

Kolding Autokøreskole (P Breindahl-Pedersen) Haderslevvej 108 a
(tr. bedst 12—13) 52 50 06

KOLDING AUTOKØRESKOLE

Rekord - Folkevogn - Lastvogn - Påhængsvogn
Scooter - Erhvervskort

Eget teorilokale

Kruse Hans Ndr. Ringvej 61..... 52 03 19

KRUSE'S KØRESKOLE

Tlf. 52 03 19

Rekord og Folkevogn Eget teorilokale

Kruse Søren Haderslevvej 62 52 96 62

SØREN KRUSES KØRESKOLE

52 96 62 • HADERSLEVVEJ 62

- EGET TEORILOKALE
- BMW 1600 • PERSONVOGN
- BUS
- LASTVOGN
- PÅHÆNGSVOGN

Madsen Anker Junghansvej 28 52 44 45

ANKER MADSEN'S

Køreskole TLF. 52 44 45

Alt i kørekort

Letfattelig teorilundervisn. i lokale

Meng Rita fru (Shell Service Station)
Vesterbrogade 20-22 omst. t. priv. 52 56 35

Rita Meng's
Køreskole 52 56 35

Mortensen A Kongebrogade 38 52 15 89

Nielsen Biede Gøhlmannsvej 55..... 52 45 75
Træffes bedst efter kl. 17

Jyttes Køreskole
Volvo
egen teoristue
grundig undervisning

Biede Nielsen

Gøhlmannsvej 55 tlf. 52 45 75 Kolding

Nissen Børge Tvedvej 76 52 31 05

Automobil - Eget teorilokale

Paulsen Svend St. Blichersvej 7 ... 52 84 85

Sv. Paulsen's

Køreskole Tlf. 52 84 85

Petersen Jørgen N Henrik Rantzaus-
vej 27 52 60 68

Jørgen N. Petersen's

KØRESKOLE 52 60 68

Bil, scooter og motorcykle

Thomsen Erik Pagh Grydhøj 8
Bramdrupdam 56 86 44

PAGH'S KØRESKOLE

Tlf. 56 86 44

Troelsen Karsten Graacksvej 12 ... 52 57 16
Træffes bedst efter kl. 17

TROELSEN'S køreskole

Tlf. 52 57 16

Mazda 1300

Viuff Johannes Ewaldsvej 9 52 53 90

JOHANNES VIUFF'S

Køreskole Tlf. 52 53 90

Bil og scooter

Aastrup Knud Vester Nebel Agård 55 34 15
Træffes bedst efter kl. 18,30

Aastrup's
KØRESKOLE
2 ugentlige teoriøftener

Autokørsel.**PERSONBEFORDRING**

(se tillige Vognmænd, lastkørsel)

Dahl Aage E Agtrupvej 161 52 33 53
 Damgaard Jens Fr. Dannersvej 19 ... 52 04 08
 Dehlendorff N Kikkenborgvej 68.... 52 19 68

Esso Servicenter (Jarne Eriksen)
 Buen 13 52 80 42
 — priv. 52 84 31

**Lej bil
nemt og billigt**

**Esso bil
UDLEJNING**

Hansen Herluf Jovavej 14 52 76 29

**10 VOGNE**

u./ FØRER

Radio og kasko

Rekord og Kadett
 Taunus 15 og 17 M, Morris 1300
 Rekord og Kadett Combi

52 76 29

Henningsen Børge Sorøvej 4 52 20 68
Jensen Jens C V Skovparken 67. 52 44 20
Johansen Karl Aage Fjordvej 63 Strh. 52 00 40

Kolding Mini-Taxi Ndr. Ringvej 5 .. 52 05 26
 — — — — — 52 98 99

Kolding Mini-Taxi
52 05 26
52 98 99

Kolding Taxa

55 vogne Ejlersvej 12 ★52 15 00

**Kruses Udlejningsvogne**

Ndr. Ringvej 61 52 03 19

**LC Biler (Leif Lund Clausen) Thit
 Jensensvej 6 52 99 89**
 Kun store komfortable vogne

LC biler 52 99 89

Lisberg's Turistbiler Hadersl.v. 161 52 02 02
 — — — — — 52 02 00
 Se annoncen under Turistbiler

Mathiesen Jens Tvedvej 12 52 17 57

Mathisens Biler Snerlevej 72 52 70 70
 Ny 8 personers bus

**Nielsen A Vesterbrogade 35 (hj. af
 Vesterbrogade og Vejrupsgade)... 52 77 78**
 — — — — — Vonsild 56 61 74

VOGNE UDEN FØRER
TLF. 52 77 78

Pagh's Biler (Uno-X stationen)
 Dons Agård 55 35 00
 Varevogne uden fører

Schmidt Willy Blæsbjerggade 39.. 52 44 07

VOGNE UDEN FØRER
Tlf. 52 44 07

Skandinavisk Motor Co. Kolding A/S
 Dieselvej 2 ★52 37 88



SMC
KOLDING A/S

***52 37 88**

Person- og
 varevogne
 uden fører

**Sydjydsk Biludlejning Haderslev-
 vej 148 52 50 50**

**(05) 52 50 50**

Nye store vogne med radio
 Reel betjening — leveres gerne

**Weber's Biler (Curt Weber) Ottos-
 gade 36 52 76 77**

WEBER'S BILER
52 76 77

Ærensgaard Vagn Safirvej 12 Seest .. 52 28 71

Autolakerere.

Andersen Willy Olaf Ryesg. 4—6.. 52 73 52
 — Værkfører Finn Minche priv. 52 77 67
 — Willy Andersen priv.
 Agtrupvig Sdr. Bjært 57 20 70

MODERNE AUTOLAKERING I TERMOKABINE



Cellulose lak
 Varm lak
 Syntetisk lak
 Plastik lak

TERMOLAK

Tlf. 52 73 52

Arpe G & Søn A/S Hoved-
 gaden 3—7 Jordrup Jordrup 55 60 01

Lakeringer i:

SYNTETISKE OG VARM-LAKKER

MODERNE VARMEKABINE

★

Autolakering af såvel
 små som store vogne

★

REPARATIONER

Imiteret »Lædertag« i 8 farver

TLF. JORDRUP 55 60 01

Bramdrupdam Autolakering (Leif
 Aaskov) Vejlev. 302 Bramdrupdam 56 84 45
 — priv. 56 85 02

Bramdrupdam

AUTO LAKERING

Kolding 05 - 56 84 45

Speciale:

Alt indenfor busser

Franzmann W. & Co.

(P P Poulsen) Sdr. Ringvej 35 .. 52 55 87
 — P P Poulsen priv. Nellihev. 21 52 52 87
 — Værkf. M Heiwald priv.
 Carl Plougsvej 46 53 01 94

VARMEBOKS til

80-120°

TERMO LAK

Lad Deres vogn lakere med
 original lak. —
 Ovn tørring som på fabrikerne.

★

Indhent tilbud uden forbindende.

★

BYENS STØRSTE OG
 MEST MODERNE VÆRKSTED

Sprøjtetekabine
 passende for alle store vogne.

Telefon 52 55 87

Kolding Autolak A/S

Lærkevej 14 52 41 10



Alt i moderne auto- og industrilakering

Kurt's Autolak

(Kurt Larsen) Egtvedvej 56 83 99
 Omst. til priv. Påbyvej 38

Lage Autolakering (N F Petersen)
 Industrivej 10 52 48 55

AUTOLAKERING

LAGE

KOLDING
 INDUSTRIVEJ 10
 52 48 55



Larsens Kaj Autolak A/S

Fabriksvej 26 omst. til priv. 52 61 31

Nørre Bjært Autolak(Erik Jespersen) Nr. Bjært 56 50 79
— priv. Rådvadvej 5 Bramdrup. 56 81 50**Alt i moderne
autolakering
i sprøjtekabine****Petersen S. & Co. A/S**

Agtrupvej 22 ★52 43 00

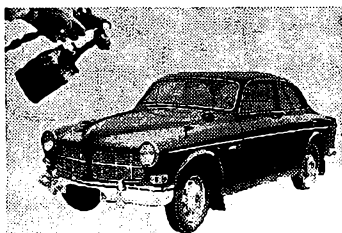
Sdr. Bjært Autolakereri (Egon Drensgård Jensen) Vesterløkke 24
pr. Bjært Sdr. Bjært 57 22 45Autolakering af såvel små som
store vogne. Reparationer udføres
Moderne varmekabine
25 års erfaring**Sdr. Bjært**=====
AUTOLAKERERI**Sørensen Jens**

Vonsildvej ★52 78 00

Tage's Autolakereri (Tage Larsen)
Lilballe Alminde 56 11 53**LAKERING
I MODERNE KABINE****Reparation og lakering
i sølvfarver****TAGE'S**
*Autolakereri*Tlf. Alminde
56 11 53**Autolakerere. Artikler for****Laugesen Per** Grøndalsvej 40 Seest 52 93 28
Kontor: Algade 25 Middelfart
Middelfart (09) 41 22 30
Fremstilling af komplette
autolakererier.
Enkeltdeler til samme.**Automobiler**

(se tillige Motorcykler og Scootere)

Auto-ForumSkolebakken 40 Strh. 52 43 44
— Repræs. E V Madsen priv. ... 52 53 23

CHRYSLER

SIMCA

SUNBEAM

AUTORISERET FORHANDLER  CHRYSLER
DANMARK A/S**Automobilhuset og****Motor Company A/S**

Fynsvej 17—21 ★52 01 44

Udenfor kontortid:

- Værkstedet 52 00 23
- Lageret 52 07 37
- Direktør C Johansen priv. ... 52 43 07
- Kontorchef A P Rasmussen
priv. 52 55 07
- Værkfører I Jørgensen priv. 52 39 40
- Lagerchef E Lindegaard priv. 56 86 81
- Repræs. K A Petersen priv. ... 52 45 51
- Repræs. J Spangsborg priv. ... 52 84 90
- Repræs. V Karlskov priv. 52 00 26

Autoriseret



forhandler

Rubriken fortsættes næste side

Bil-Centret A/S

Låsbygade 71—77 ★52 36 77
 Efter lukketid: Værkstedet 52 36 77
 — Fabr. S A Christensen priv... 52 08 05
 — Dir. Søren A Christensen pr. 52 33 61
 — Salgschef B Søderberg priv. 52 27 22
 — Driftsl. Andr. Hansen priv... 52 25 91
 — Direktør K Nørager Lauridsen
 priv. 52 99 45

**Bohnstedt-Petersen A/S**

Sjællandsvej 1 ★52 45 44

**IMPORT &
 ADMINISTRATION**

**HANOMAG
 HENSCHEL**

★52 45 44

Bohnstedt-Petersen A/S

Caspar Müllersgade ★52 45 44

KLARGØRINGSCENTER

for



Mercedes-Benz

og

**HANOMAG
 HENSCHEL**

★52 45 44

Rubriken fortsættes næste spalte

Bramdrupdam Autolakering (Leif

Aaskov) Vejlev. 302 Bramdrupdam 56 84 45
 — priv. 56 85 02

Bramdrupdam

AUTO LAKERING

Kolding 05 - 56 84 45

**Køb, salg og bytte
 af brugte biler**

Christensen Peter Mønten 6 ★52 25 66

— Afd. Haderslevvej 47 52 23 34

— H P Christensen priv. Rebæk 52 25 60

— Repræs. Jens Christensen

priv. Taulov 56 22 27

— Repræs. Alfred Dall priv. 53 03 73

— Lagerchef Torben Petersen pr. 52 90 17

Aut. forhandler af:



**Mercedes person-,
 last- og varevogne**

Hansen's Holger Autohandel

Ejstrup Højrup-Ferup 55 90 87

Aut.

DATSUN

forhandler

Rubriken fortsættes næste side

Jacobsen Vagn

Vejlevej 114	★52 77 33
Efter kontortid:	
— Salgschef Bent Nielsen	
(personvogne) priv.	56 80 46
— Repræs. Helge Thomsen	
(personvogne) priv.	52 91 02
— Salgschef Svend Christensen	
(lastvogne) priv.	56 83 80
— Repræs. Hans Jochumsen	
(lastvogne) priv.	Vonsild 56 62 26
— Værkst.chef Leif Jacobsen	
priv.	52 40 44
— Lagerchef J Hvidbjerg priv.	
telefon Haderslev (04) 52 46 38	
— Natservice	52 71 61
— Værkf. (lastvogne) Jørgen	
Bergendorff priv.	52 71 83
— Værkfører (personvogne)	
Verner Stockfleth priv.	53 00 81
— Servicestationen	52 38 54

Vagn Jacobsen

Autoriseret



forhandler

Jensen Arne E Tøndervej 20	52 04 24
— Evan Th. Jensen priv. Rytter-	
knægten 2	52 50 85
— Mogens Th. Jensen priv.	
Rønneallé 3 V. Nebel	Agård 55 35 66

Aut. **Citroën**  forhdl.

Jensen Svend Erik St. Blichersvej 16..	52 47 34
Jørgensen Jørgen Dalbygade 19	52 39 85
Jørgensen K Vejlevej 167—169.....	52 26 27

Knudsen Hans

Tøndervej 16	★52 76 00
— Lagertelefon	52 76 24
— Hans Knudsen priv.	52 41 08
— Repræs. K Lyngsøe priv.	52 09 75
— Værkfører Bent Hansen priv.	53 05 26

**RENAULT** 

Aut. forhandler

HANS KNUDSEN

Rubriken fortsættes næste spalte

Kolding Autohandel

(Ejnar Kjærhus) Hadersl.v. 12a	★52 06 44
— Ejnar Kjærhus priv. Ravns-	
bjerg 29	52 32 31
— Direktør P Lindum priv.	52 32 76
— Repræs. Jan Breindal-Nielsen	
priv.	52 78 33
Køb . Salg	

SAAB

Aut. forhandler

Madsen Ingemann A/S

Haderslevvej 93	★52 60 11
— Lagertelefon	52 14 08
— Salgschef Søren I Madsen priv.	52 78 38
— Værkf. E Jensen priv.	52 70 07
— Lagerforv. U Petersen priv.	52 14 08
— Vejen afdeling	Vejen 36 02 89
— Direktør H Damkjær priv. ..	52 29 79
— Automobilforhdl. Ingemann	
Madsen priv.	52 05 18

AUSTIN·MORRIS**Nielsen's Aunsbjerg Eftf.**

(L Kling-Petersen) Haderslev-	
vej 117	52 77 59
— Servicestationen	52 25 54
— priv. Skovlundvej 20 Seest ...	52 32 57

Aut. forhandler af

 **MAZDA**

Tlf. 52 77 59

Rubriken fortsættes næste side

Nielsen H. G.

Vejlevej 108 ★52 25 55
 — priv. Gøhlmannsvej 73..... 52 22 48
 — Servicestationen Vejlev. 106 52 38 83
 — Værkfører Verner Jensen priv.
 Cedervej 28 53 05 54
 — Salgschef Poul Ohlsen priv.
 Hestehaven 16 52 28 58

AUDI NSU**Paulin Niels**

Haderslevvej 124—126 52 77 54
 — priv. Søndervang 12 52 07 54
 — Repræs. P E Kronow priv. ... 52 38 11

Petersen S. & Co. A/S

Agtrupvej 22 ★52 43 00
 Direkte lagertelefon 52 44 98
 — Afdeling Sdr. Ringvej..... 52 73 00
 — Direktør S Petersen priv. ... 52 10 17
 — Underdir. L Nørgaard priv... 52 41 89
 — Værkføreren priv. 52 43 32
 — Salgschef V Petersen priv... 52 63 25
 — Salgschef V Lind priv. 52 51 25

Aut.**forh.****Skandinavisk Motor Co. A/S**

Lastvognsafd. Fabriksv. 3 ★52 26 11
 — Værkfører F M Nielsen priv.
 tlf. Vejle 82 53 67
 — Salgschef B H Bering priv... 52 66 18
 — Lagerforv. A Koch
 priv. Vonsild 56 61 56

DODGE**MAGIRUS***Rubriken fortsættes næste spalte***Skandinavisk Motor Co. Kolding A/S**

Person- og varevognsafdeling
 Dieselvej 2 ★52 37 88

**SMC**
KOLDING A/S

Efter kontortid:

— Værkfører T Højlund
 priv. Vonsild 56 61 98
 — Lagerforv. Sv. O Pedersen
 priv. Agård 55 31 79
 — Salgschef Sv. Aa. Christiansen
 priv. 52 28 24
 — Repræs. G Bertelsen priv. ... 52 84 07
 — Direktør A Nielsen priv. 53 04 28

**SALG . SERVICE****Skou N. & Co.**

(K Skou) Hans Ludvigsv. 21 .. ★52 65 66
 — priv. Overmarksvej 6 52 15 32

**Sørensen Jens**

Vonsildvej ★52 78 00
 — Jens Sørensen priv. 52 78 00
 — Værkfører Kjeld Sørensen pr. 52 77 10
 — Lagerchef O Hansen priv. ... 52 75 20
 — Mekaniker B Pedersen
 priv. Sdr. Bjært 57 22 58

FIAT-
CENTRET
KOLDING*Rubriken fortsættes næste side*

Tranberg Søren A/S**Tranberg Biler**

Fynsvej 109—117 ★52 90 22

Udenfor kontortid:

— Forretningsf. J Ohmeyer, HD 52 89 81

— Repræs. V Jochumsen 52 70 30

— Repræs. B Geerthsen 52 42 39

— Repræs. G Jochumsen 52 70 30

— Driftsleder N B Nicolaisen

Esbjerg (05) 13 40 36

HANOMAG**HENSCHEL**

last- og varevogne

Vejleveys Autohandel

Vejlevej 244 omst. til Fr. Højrup

priv. 52 10 00

Aut.

SKODA forhdl.

Wexel K Seest Bakke 133 52 11 77

Wartburg og**Trabant forhandler****Automobilophug.**

Jochumsen Carl Låsbygade 32

omst. til priv. 52 66 17

Nyere brugte dele

til alle vogntyper

Kolding Auto-Ophug Vejlev. 167-169 52 26 27

Kolding Auto-OphugTelefon **52 26 27****Svend's Autoophug**

(Svend Skov) Mørkholt pr. Var-

mark Sdr. Stenderup 57 11 40

Autopolstring.**Kolding Autopolstring**

(S Rasmussen og P Dam Nielsen)

Bellevuegade 19 52 82 10

— S Rasmussen priv. . . Vonsild 56 62 61

— P Dam Nielsen priv. 53 05 10

Auto- og møbelpolstring

Schultz Ervind Låsbygade 60 52 05 87

— priv. Marstalvej 11 52 29 28

Ervind Schultz 52 05 87**Specialværksted for autopolstring**

Ombetragtning af møbler

Autoreparation.

Adsbøll Erik Seest Bakke 55 52 72 18

Auto-Opretning

Specialværksted for

opretning af autoskader

samt pladearbejde

ERIK ADSBØLL

Tlf. 52 72 18

Alminde Autoopretning

(H Olesen) pr. A. Alminde 56 12 19

H. OLESEN

Alt i opretning og reparation

Køb og salg af brugte biler

Ambulant Autoopretning

(P Street) Baggensvej 5 52 42 91

Alt i opretning og reparation

Auto-Elektro I/S

Bredgade 24 ★52 75 55

Auto-Forum

Skolebakken 40 Strh. 52 43 44

— Repræs. E V Madsen priv. 52 53 23



CHRYSLER

SIMCA

SUNBEAM

AUTORISERET FORHANDLER  CHRYSLER DANMARK A/S**Autogården Seest**

(Børge Nissen) Kløvkærvej 14

Seest 52 28 81

— priv. Idyl 10 Dalby 52 82 72

**Reparation af benzin og diesel
person- og varevogne**

Rubriken fortsættes næste side

Automobilhuset og**Motor Company A/S**

Fynsvej 17—21 ★52 01 44
 Udenfor kontortid:
 — Værkstedet 52 00 23
 — Lageret 52 07 37

Autoriseret



forhandler

Bil-Centret A/S

Låsbygade 71—77 ★52 36 77
 Efter lukketid: Værkstedet 52 36 77
 — Driftsl. Andr. Hansen priv... 52 25 91

PEUGEOT**DAF****Bork Benno**

Seestvej 5 52 72 59
 — priv. Assensvej 3 53 06 74

BENNO BORK

Spec.: Opel Tlf. 527259

B. T. H.s Autoopretning (Bent Thorkild
 Hansen) Sandbjerg Dybvadbro .. 56 84 24

Byens-Autoservice

Jernbanegade 40 52 39 97
 — Aften/Week-end tlf. (P Lund
 Andersen) 56 87 07
 — E Lund Andersen 56 86 51

**Reparation af alle vogntyper
 Køb og salg af brugte biler**

Christensen Peter Mønten 6 ★52 25 66

— Afd. Haderslevvej 47 52 23 34
 — H P Christensen pr. Rebæk 52 25 60
 — Repræs. Jens Christensen
 priv. Taulov 56 22 27
 — Repræs. Alfred Dall priv. 53 03 73
 — Lagerchef Torben Petersen pr. 52 90 17

SPECIALVÆRKSTED FOR

Mercedes Benz

Rubriken fortsættes næste spalte

Cordtz Tommy Haderslevvej 105 ... 53 01 99

T. C. Autoopretning

1. kl.'s pladearbejde tilbydes

af specialuddannet autoopretter

Nyt hydr. opretningsværktøj

for alle vogntyper

TLF. 53 01 99

Dam Hans Vejlevej 315 Bram-

drupdam 56 83 91
 Alt indenfor opretning
 og reparation af karosserier
 Salg og bytte af brugte biler

Dejnbol Knud H Blæsbjergg. 29—30 52 83 78

Hansen Aage & Søn Nr. Bjært 56 50 17

AAGE HANSEN & SØN

**Automobiler og
 traktorer**

Salg og service

Heick og Lorentzen

Haderslevvej 67 52 56 95
 — Kaj Peter Heick priv. Skov-
 parken 13 53 02 77
 — P Lorentzen priv. Bredevej 12
 Seest 52 56 95

**Spec.: Bedford og Hanomag
 lastvogne
 og Nuffield Leyland
 traktorer**

Højs Auto-Service

Sydbanegade 8 52 32 44
 Reparationer, benzin, olie, tilbehør

Idyls Autoopretning (Arne Petersen)

Idyl 15 Dalby omst. til priv... 52 58 70

**Alt indenfor opretning og reparation
 af karosserier. Isætn. af autoruder.**

Idyls AUTOOPRETNING

Rubriken fortsættes næste side

Jacobsen Vagn

Vejlevej 114 ★52 77 33
 — Værkst.chef Leif Jacobsen
 priv. 52 40 44
 — Værkf. (personvogne)
 Verner Stockfleth priv. 53 00 81
 — Værkf. (lastvogne) Jørgen
 Bergendorff priv. 52 71 83

Specialværksted for

VOLVO person- og lastvogne**VagnJacobsen**Originale  reservedele

Jensen Arne E Tøndervej 20 52 04 24
 — Evan Th. Jensen priv. Rytter-
 knægten 2 52 50 85
 — Mogens Th. Jensen priv.
 Rønneallé 3 V. Nebel Ågård 55 35 66

Aut. **Citroën**

forhdl.

Jensen Henry V.

(Esso Servicenter) Agtrupvej 124 52 37 52
 — priv. Anemonevej 16 52 17 99

Spec.: Autoreparation af alle vognmærker

Jochumsen Carl Låsbygade 32 omst.
 til priv. 52 66 17

Nyt hydr. opretningsværktøj for alle vogntyper**Auto-Opretning**

Specialværksted for opretning af autoskader

Telf. 52 66 17**Juhl Poul P.**

Munkensdam 11 52 30 02
 Byens Motor Værksted

K. G. Autoværksted

(Kresten Gravgaard) Vejlevej 361
 Bramdrupdam 56 84 63

Rubriken fortsættes næste spalte

Knudsen Hans

Tøndervej 16 ★52 76 00
 — Lagertelefon 52 76 24
 — Værkfører Bent Hansen priv. 53 05 26

**Specialværksted for RENAULT**

Orig. Renault-reservedele. Tilbehør

Kolding Autokølerfabrik

Rudolph Gimm Østergaardsvej 7
 omst. til priv. 52 77 35

Kolding Karosserifabrik

(Aksel Lauritsen) Trindholmsg.
 Havnen syd omst. til priv. 52 33 30

REPARATION og NYBYGNINGaf lastvogns-karosserier **523330**

Kolding Kølerfabrik Haderslevv. 149 52 48 68

Auto- og traktorkølere

Ombytnings-kølere på lager til alle gängse modeller.

KOLDING KØLERFABRIK

Kolding ny Auto-Opretning
 (Henning Olsen) Værkstedsvvej 16 52 53 43

Kolding ny Auto-OpretningAlt i opretning og karosserirep. **52 53 43****Lunden Kurt Autoværksted**

Dyrehavegård 52 88 81

Madsen Ingemann A/S

Haderslevvej 93 ★52 60 11
 — Lagertelefon 52 14 08
 — Værkfører E Jensen priv. ... 52 70 07
 — Lagerforv. U Petersen priv. 52 14 08

AUSTIN-MORRIS

Rubriken fortsættes næste side

Mazantigades Autohandel og Reparationsværksted

(Tage Mathiasen) Mazantigade 3 **52 09 99**
— priv. Fjordvej 70 Strh. **52 90 90**

Mikkelsen Leif Teglgårdsvej 15 **52 13 72**
Omst. til priv. Haderslevvej 24

LEIF'S

AUTO OPRETNING

AUTO REPARATION

AUTO SERVICE

AUTO RUDER

AUTO KØB OG SALG

AUTO SPECIALE VW

Telefon 52 13 72

Nicolalsen P L Kongebrogade 45 **52 23 61**

Nielsen's Aunsbjerg Eftf.

(L Kling-Petersen) Haderslev-
vej 117 **52 77 59**
— Servicestationen **52 25 54**
— priv. Skovlundvej 20 Seest .. **52 32 57**

Aut. forhandler af



Spec.: **BMC 527759**

Nielsen H. G.

Vejlevej 108 **★52 25 55**
— Servicestationen Vejlev. 106.. **52 38 83**
— Værkfører Verner Jensen
priv. Cedervej 28 **53 05 54**

AUDI NSU

Olsen Hans Lindorf Seest Bakke 57
omst. til priv. **52 72 28**

HANS L. OLSEN

Alt i autorep. **52 72 28**
udføres

Olsen Knud Seest Bakke 58 **52 81 41**

Petersen S. & Co. A/S Ford

Agrtrupvej 22 **★52 43 00**
— Direkte lagertelefon **52 44 98**
— Direktør S Petersen priv. .. **52 10 17**
— Underdir. L Nørgaard priv. **52 41 89**
— Værkføreren priv. **52 43 32**

Schnell Aage Søndergade 27 **52 08 86**

Skandinavisk Motor Co. A/S

Lastvognsafd. Fabriksvej 3 .. **★52 26 11**
— Værkfører F M Nielsen priv.
tlf. Vejle 82 53 67
— Salgschef B H Bering priv... **52 66 18**
— Lagerforv. A Koch pr. Vonsild **56 61 56**

**Specialværksted
for lastvogne**

Skandinavisk Motor Co. Kolding A/S

Person- og varevognsafdeling
Dieselvej 2 **★52 37 88**



SMC
KOLDING A/S

Efter kontortid:

— Værkfører T Højlund
priv. **Vonsild 56 61 98**
— Lagerforv. Sv. O Pedersen
priv. **Ågård 55 31 79**
— Salgschef Sv. Aa. Christiansen
priv. **52 28 24**
— Repræs. G Bertelsen priv. ... **52 84 07**
— Direktør A Nielsen priv. **53 04 28**



SALG . SERVICE

Skou N. & Co.

(K Skou) Hans Ludvigsvej 21.. **★52 65 66**
— priv. Overmarksvej 6 **52 15 32**

Sydjysk Autofjederfabrik

(H E Schjødt) Kløvkærvej 1 Seest **52 05 40**
— priv. Søbakken 11 Rebæk .. **52 56 40**

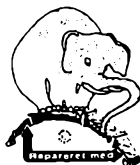

STYRIA-FLEX Eneforhandling

Sydjysk Autoopretning (Vagn Mathiasen) Værkstedsvvej 5 52 50 13
Omst. til priv. Gormsvej 17

ALT INDENFOR AUTOOPRETNING
OG PLADEARBEJDE

**SYDJYDSK
AUTOOPRETNING**

TLF. 525013

Sydjysk Undervognscenter
(P Nielsen) Fabriksvej 26 52 95 07

Specialværksted for
undervognsbehandling



Søndre Ringvejs Auto-
værksted
(Viggo Skov) Sdr. Ringvej 37 .. 52 56 96

Sørensen Jens

Vonsildvej ★52 78 00
— Jens Sørensen priv. 52 78 00
— Værkfører Kjeld Sørensen pr. 52 77 10
— Lagerchef O Hansen priv. ... 52 75 20
— Mekaniker B Pedersen
priv. Sdr. Bjært 57 22 58

**FIAT-
CENTRET
KOLDING**

Sørensen og Rossen

Levisonsvej 52 45 81
— — 52 42 77
— Helge Sørensen priv. 52 45 81
— Jacob Rossen priv. 52 35 33

Taps Autoværksted

(S Erichsen) Taps 57 30 06

Alt i auto- og traktorrep.
Spec.: B M C

Terling P C & Søn A/S Terlings Allé 1
Vonsild 52 18 04

Texaco Service

(mekaniker Axel Hansen) Vonsild 56 61 03

Vejleveys Autohandel

Vejlevej 244 omst. til Fr. Højrup
priv. 52 10 00

**Reparationer af enhver art
udføres hurtigt og reelt**

Specialværksted for SKODA

Vester Nebel Autoopretning (Per
Kristjansen) (Det gamle mejeri)
omst. til priv. Ågård 55 34 47

ALT I OPRETNING OG
REPARATION

**VESTER NEBEL
AUTOOPRETNING**

TLF. 55 34 47

Vestre Autoservice

(Einer Møller) Ole Rømersvej 12 52 76 30
Alt i opretning og reparation

Virkelyst Auto

(E Mørk Mogensen) Virkelyst
Vonsild Vonsild 56 62 80
Spec.: Rustskader

Vonsild Autoopretning

(karetm. H Z Olesen)
Vonsildvej 25 Vonsild 56 61 27
Alt indenfor autoopretning
og karosseriarbejde.
Autoruder isættes.

Vonsild 56 61 27

Wexel K Seest Bakke 133 52 11 77

~~~~~  
**Autoreservedele og -tilbehør.**

**Askær A. A/S**

Sdr. Havnegade 14 ..... ★52 72 44  
— Forr.f. N K Christiansen priv. 52 10 12

Rubriken fortsættes næste side



**Auto-Elektro I/S**

Bredgade 24 ..... ★52 75 55

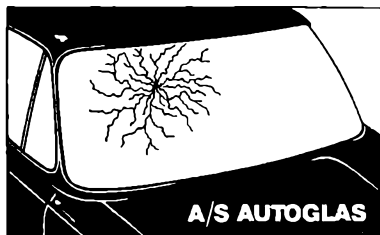
**BOSCH**  
**SPECIALVÆRKSTED****Autoglas A/S**Hørgården Mosevej ..... ★52 96 00  
— Direktør Erik V Larsen priv. 52 94 84Specialforretning med alt  
indenfor glas til automobiler**FOR- OG BAGRUDER**  
**EL - BAGRUDER**  
**SIDE- OG DØRRUDER**  
Hærdet . Lamineret glas ...**Autoglas-Import Hørgården Mosevej ★52 01 77****AUTOGLAS**  **IMPORT****autoruder**

aften- og helligdagservice ...

**front-, side- og  
bagruder**Indsættes dag og nat  
af faguddannet auto-karstmager.**ATP**  
**THORVALD PEDERSEN A/S**  
BYGNINGSGLASDieselvej - 6000 Kolding - Telefon 05 - 52 01 77  
Lager og ekspedition: Hørgården, Mosevej**Autoruder**EMK Emil Moland A/S Dalby-  
gade 1 ..... ★52 61 11**AUTORUDER**Aften- og helligdags-  
service ..... Sdr. Bjært 57 24 20  
— — ..... 52 67 72  
— — ..... 52 37 14  
— — ..... 52 54 62  
— — ..... 52 07 76  
— — ..... 52 15 91  
— — ..... 52 34 90**Autoskræderiet Lamax**

Agade 1 a ..... 52 36 67

**SÆDE-OVERTRÆK**i imiteret lam,  
nylonvelour  
og uldstoffer**BUNDMÅTTER**i fæpestoffer  
med super soft underlagDirekte til forbruger  
— derfor billigst**Autoteknik Kolding A/S**Dieselvej 8 ..... 53 08 11  
— — ..... 52 24 25**Autodele og værktøj  
en gros****Bramdrupdam Glarm.forretn.**(Børge Vogensen) Påbyvej 8  
Bramdrupdam ..... 56 80 65

Alt indenfor

**AUTORUDER**

til person- og lastvogne

*Vi har tid - når De har tid***Danish Auto Tool Import A/S**

Fabriksvej 36 ..... ★52 72 66

*Rubriken fortsættes næste side*

**Daugbjerg H A/S** Fynsvej 35 .... ★52 53 55  
 — Rejseinsp. Hans Nørgaard pr. 56 80 10  
 — Forretn.f. Einar Schack priv. 56 80 72

**Dieseludstyr  
 Turboladere**  
 Salg og service

**EL-Di A/S** Ole Rømersvej 2 ..... ★52 92 11  
 — Direktør C Ebbesen priv.  
 Påbyvej 26 Bramdrupdam ..... 56 83 75

**EL-Di** <sup>A/S</sup>

Auto-elektro . Dieselservice

Aut. **LUCAS**

**C. A. V. GIRLING**  
 servicestation

**Johannsen Christen Carl** Plougsvej 138 52 52 02  
 Skånebetræk i PVC

**Jydsk Bil-Glas** (K Mortensen)  
 Låsbygade 72 ..... 52 60 99  
 Omst. til priv. Stadionvej 24

**Jydsk Bil-Glas**

Låsbygade 72 **52 60 99**

**AUTO  
 RUDER**

Med eller uden montering  
 Dag og nat - søn- og helligdage  
 Alle mærker haves på lager

**For- og bagruder . El-bagruder  
 Dør- og sideruder**

Vi er specialister i **BUSRUDER**

Vejle afdeling tlf. 82 96 46

**Klinge Paul** Ejlersvej 24 ..... ★52 80 00  
 Upsalagade 18 Kbhvn. (0176) 1771

*Rubriken fortsættes næste spalte*

**Koblingsdepotet A/S**

Ole Rømersvej 4 ..... ★52 49 11  
 — Direktør C Ebbesen priv.  
 Påbyvej 26 Bramdrupdam ..... 56 83 75  
 — Værkfører Henning Thøstesen  
 priv. Skadevej 5 ..... 53 07 46

Vi udfører alle

**KOBLINGSREPARATIONER**

*Vore specialmaskiner giver Dem  
 en kobling - fuldt så god som ny.*

Uddrejning og slibning af  
 bremsetromler på amerikansk  
 specialmaskine.

Påvulkanisering af  
 bremsebelægning.

**KOBLINGSDEPOTET**

**Kolding Bremse- og Koblings-  
 service**

Sydbanegade 4—6 ..... ★52 93 33  
 — Afd.leder Jens Chr. Jensen  
 priv. .... 52 94 30



**52 93 33**

**Kolding Stænkvingefabrik**

(Adolf Hyla) Engen 8 Tved ..... 52 30 66  
 — Henning Hyla Alpedalsvej 8 ... 52 98 09

*Rubriken fortsættes næste side*

**Kolding Tekniske Forretning**

(Fr. Flintholm) Haderslevvej 78.. 52 22 60  
 — — .. 52 19 04

Værktøj — Olie — Tvist

**Koldvulk A/S**

Ambolten 15 .. 52 81 33  
 Tip Top vulkaniseringsmaterialer

**R. B. Auto-Shop** (Rudy Bryld)  
 Agtrupvej 16 .. 52 19 46

**RB**  
**AUTO SHOP**

AUTO-UDSTYR · RESERVEDELE  
 BILSPORT

**Reservevaredepotet**

Ndr. Ringvej 57—59 .. 52 43 66  
 — H Møller priv. .. 52 45 56

**TBA Trading** Påbyvej 71—73 .. 52 53 00

**Transport-Teknik A/S**

Seest .. 52 52 00  
 — Direktør Viggo Andersen priv.  
 Møllegærdet 26 Dalby .. 52 84 67  
 — Tekn. P Ankersen priv. Borlev-  
 vej 5 Gravens .. Ågård 55 30 20

**West Knud E Solvang** 9 .. 52 28 59

**WENOL** polermidler  
**DUROL** varmekulkanisering  
**HAGMANS** kemi

**Würth-Skruer Skandinavisk A/S**

Niels Bohrsvej 3—5 .. 52 50 77

**Auto Service-Stationer.**

**Chevron Service** (P Nielsen) Hylke-  
 dalvej 2 Seest .. 52 47 21

**Chevron Service Station** (L Kling-  
 Petersen) Haderslevvej 117 .. 52 25 54

**Esso Service-Station** Sydbanegade 8 .. 52 32 44

**Esso Servicenter**

(Jarne Eriksen) Buen 13 .. 52 80 42  
 — priv. .. 52 84 31

**Esso Servicenter (P Nicolaisen)**

Vejlevej 159 .. 52 24 45

**Esso Servicenter (Holger Nielsen)**

Brændkjærgade 1-3 omst. til priv. 52 43 01

**Esso Taverna & Servicenter**

(Tage Olesen) Haderslevvej 211 ... 52 10 65  
 — — .. 52 72 98  
 — priv. .. Vonsild 56 62 67

**Gulf Servicestationer**

Sdr. Havnegade 40 .. 52 70 02  
 — Jens Holmsvej .. 52 19 70  
 — Vejlevej 114 .. 52 77 33  
 — Agtrupvej 61 .. 52 84 19  
 — Bramdrupdam .. 56 80 17



**Jacobsen Vagn** Vejlevej 114 .. 52 77 33

— — .. 52 38 54  
*Gulf Benzin-station*

**KH Benzincenter** Sdr. Havnegade 3 .. 52 41 22

**Mobil Service**

(B Nielsen) Hylkedalvej Seest .. 52 34 46

**Alt indenfor**  
**autoreparationer udføres**

**Nielsen H G** (Shell Service) Vejle-

vej 106 .. 52 38 83

**Shell Service Center**

Sydbanegade 9—11 .. 52 24 17  
 — G E Raarup priv. .. 52 24 18

**Shell Service Station**

(mekan. Erik Meng) Vesterbro-  
 gade 20—22 omst. til priv. .. 52 56 35  
 — Teddy Meng priv. .. 52 30 29

**Texaco Service** (Frode Frandsen)

Seest Bakke 78 .. 52 77 28

**Texaco Service Station** .. Vonsild 56 61 03

**Texaco Service Station**

(Aksel Nielsen) Ndr. Ringvej 118  
 omst. til priv. .. 52 61 10

**Texaco Service-Stationer**

- Ndr. Ringvej 118 ..... 52 61 10
- Seest Bakke 78 ..... 52 77 28
- Skolebakken 38 Strh. .... 52 63 43
- Nytorv ..... 52 73 42
- Vonsild ..... Vonsild 56 61 03

KØR PÅ  BENZIN

**Aviser**

(se Dagblade)

**B**

Prøv vor kaffe — vistnok den bedste!

*Højvang Kolonial*

AGTRUPVEJ 190 TLF. 52 41 95

**Badeanstalter.**

- Kolding Bade- og Massageklinik**  
Mazantigade 1 ..... 52 04 48
- Kolding Kommunes Svømmehal og  
Friluftsbad Hospitalsgade** ..... 52 63 58

**Bagere**

(se tillige Brødsalg og Konditorier)

- Agtrupvejs Brødsalg (Regner  
Eriksen) Agtrupvej 23** ..... 52 97 70
- Andersen Johs.**  
Klostergade 13 ..... 52 02 63  
— priv. (efter kl. 18) ..... 52 50 36
- Andersen Poul E Kikkenborgvej 2..** 52 12 75
- Andersen Aage**  
Haderslevvej 89 ..... 52 14 70
- Becker Ernst Dalbygade 34** ..... 52 08 18

**Bjarnes Bageri (Bjarne Jensen)**  
Seest Bakke 66 ..... 52 47 02

**BJARNES**  
BAGERI og KONDITORI

**Domhusbageriet (H Andersen) Dom-  
husgade 27 omst. til priv.** ..... 52 05 88  
— Filial: Agtrupvej 133 ..... 52 40 33

**Domhusbageriet**  
52 05 88

Funder's Eff. (J Holzmann) Skoleg. 4 52 76 74

**Gammelgaard N Wagner Låsby-  
gade 90** ..... 52 16 44

**N. W. Gammelgaard**  
Tlf. 52 16 44

**Gehlert Børge**

Agtrupvej 98 ..... 52 03 72

Hansen Hans Seest Bakke 33 ..... 52 29 14

Jespersen H Agtrupvej 148 ..... 52 16 19

**Jespers Bageri**

Juil Arne Mosevej 44 ..... 52 48 42

Jørgensen Jens Tanggaard- Haderslev-  
vej 33 ..... 52 09 59**Kadré Conditori**

Jernbanegade 26 omst. til konditor  
Andrew Skov priv. .... 52 02 88

**Klostergades Hjemmebageri**

(Ove Søvind Hansen) Klostergade 6 52 39 90

**Larsen Jens P Vejlevej 314 Bram-  
drupdam** ..... 56 80 70  
Omst. til priv. Ankeret 16

**Bramdrupdam Bageri**  
Tlf. 56 80 70

**Lindehavens Bageri (Bjarne Poder)**  
Dyrehavevej 158 ..... 52 67 58

**Lykkegårdsvej's Bageri Lykkegårds-  
vej 31** ..... 52 17 73

**P. C. LARSSON 521773**

Mogensen Frits Immanuelvej 2.... 52 08 84

*Rubriken fortsættes næste side*

**Møllebageriet I/S**

(N P Nicolaisen) Nr. Bjært

- ..... Nr. Bjært 56 50 12  
 — Lyshøj Allé 8 Strandh. .... 52 58 28  
 — Benny Nicolaisen priv. .... 56 83 67  
 — Eigild Nicolaisen priv. .... 53 09 83

**Lækkert brød til enhver lejlighed****Speciale: Hjemmebagt rugbrød**

— frisk til sidste skive

Nicolaisen Gunnar Røddingvej 26.... 52 76 28

Nielsen Ib E Søgade 4 ..... 52 05 24

**Nissen Peter**

Haderslevvej 32 ..... 52 02 97

**Palludan's M. Eftf.**

(C Th. Jørgensen) Katrineg. 23 52 04 25

**Palme Bageriet**

Munkebo Palmeallé 2 ..... 52 73 25  
 — E R Skov pr. Fjordv. 32 Strh. 52 00 25

**Park-Bageriet**

(T Rosenlund) Kløvervej (v. højhusene) omst. til priv. .... 52 62 55

**Peters Bageri**

Dreyersvej 1 ..... 52 21 91

**Rasmussen G.**

Tøndervej 44 ..... 52 02 59

Samuelsen H Haderslevvej 147 .... 52 66 26

**H. Samuelsen 52 66 26**

Seestbageriet (R Eriksen) Lerbjerg-  
 vej 2 Seest ..... 52 80 63  
 — Filial: Agtrupvej 23 ..... 52 97 70

**Seestbageriet 52 80 63****Skov's Conditori**

Blæsbjerggade 32 ..... 52 02 55  
 — priv. Fjordvej 32 Strh. .... 52 00 25

**Slotsbageriet**

(Brdr. Schmidt's Eftf.) Låsby-  
 banke 7 ..... 52 09 66  
 — E R Skov pr. Fjordv. 32 Strh. 52 00 25

**Stjernebageriet**

(Leo Pedersen) Stejlbjergvej 42 .. 52 17 23

**»Trio Bageriet«**

(O Krogh) Agtrupvej 48 ..... 52 07 21  
 Aben hver søndag

**Unmach's Bageri**

Katrinegade 8 ..... 52 54 34  
 Aben hver søndag

**Verners Bageri**

(H N Hansen) Låsbygade 42 .... 52 07 30  
 Omst. til priv. Klostergade 6

**Wienerbageriet**

(B Hansen) Vesterbrogade 36 ..... 52 25 38

**Aakerlund H. Rübner**

Søndergade 28 ..... 52 07 83

**Bagere. Artikler for**

Christiansen Fr. (repræs. Jens Kr. Uth)

Donsrod Bramdrupdam ..... 56 82 29

**Dansk Maltcentral A/S**

repræs. Fl. Asmussen Snerlev. 42 52 29 02

Centrallager for Syd- og Sønder-  
 jylland samt Fyn, Mogensensv. 24,  
 5000 Odense. (09) 14 32 33

Fisker Kurt Abenråvej 33 ..... 52 10 20

*Alt til bageriet*

Hansen Gunnar A. L. Johansensvej 13 52 70 31

Havnemøllen i Fredericia A/S

Sprit-lageret (Hans Emil Andersen)

Enev. Spørensensvej 11 ..... ★52 79 11

Skælskør Frugtplantage A/S

**Bandagister.**

Frlis Aage Låsbygade 47 ..... 52 08 01

## Banker

(se tillige Sparekasser)

### Aktivbanken A/S

(Folkebanken) Jernbanegade 5 .. ★52 55 11  
 — (Diskontokassen) Jernbaneg. 22 ★52 55 55  
 — Sønderport afd. Agtrupvej 2.. ★52 55 11  
 — — — — — ★52 56 55  
 — Munkenborg afd. Vejlevej 130.. 53 11 55  
 — Bramdrupdam afd. .... 56 80 02  
 Eksp.: 9,30—15,30  
 Fredag tillige 17—19  
 Lørdag lukket

### Andelsbanken A. m. b. A.

Rendebanen 13 ..... ★52 60 22  
 Eksp.: 9,30—15,30  
 Fredag tillige 17—19  
 Lørdag lukket  
 — Bramdrupdam-Afdeling ..... 56 81 10  
 Eksp.: 9,30—12,30  
 Fredag tillige 17—19  
 Lørdag lukket  
 — Vonsild-Afdeling ..... Vonsild 56 61 81  
 Eksp.: 14—16  
 Fredag tillige 17—19  
 Lørdag lukket

### Den Danske Landmandsbank

Nytorv 1 ..... ★52 18 88  
 — Akseltorv afd. Akseltorv 8 .. ★52 65 00  
 — Kolding-Nord afd. Palmeallé 2 ★52 65 33  
 — Bramdrupdam afd. Vejlevej 334 ★56 85 11  
 Eksp.: 9,30—15,30  
 Fredag tillige 17—19  
 Lørdag lukket

### Finansbanken A/S

Jernbanegade 26 ..... ★52 91 22  
 Eksp.: 9—16, fredag 9—19  
 Lørdag lukket

### Handelsbanken i Kolding

Filial af Aktieselskabet Kjøbenhavns Handelsbank Østergade 2 ★53 02 22  
 Eksp.: 9,30—15,30  
 Fredag tillige 17—19  
 Lørdag lukket

### J. A. K.-Banken A/S

Kolding afd. Rendebanen 10 .. ★52 85 44  
 Eksp.: 9,30—15,30  
 Fredag tillige 17—19  
 Lørdag lukket

Rentefri prioritetslån

Rentefri lån på grundlag af checkkonto

Alm. bankforretninger

Rubriken fortsættes næste spalte

### Privatbanken i Kolding

Filial af Privatbanken i Kjøbenhavn A/S Adelgade 12 ..... ★52 94 11  
 — Afdeling Agtrupvej 125 ..... ★53 04 11  
 Eksp.: 9,30—15,30  
 Fredag tillige 17—19  
 Lørdag lukket

### Barberer og frisører

(se Frisører)

### Barbermaskiner.

J P Kontormontering Buen 2—4 .. ★52 25 11

## REMINGTON

Salg og service

### Barnevogne.

Leideck's R Efff. Buen 3—5 ..... 52 07 70

**R. LEIDECK'S** Efff.

Alle reparationer udføres **Tlf. 52 07 70**

Magasin Mølgaard Haderslevvej 106 52 84 34

## Magasin MØLGAARD

Største udvalg i barnevogne og -senge, kravlegårde, højstole, gæstole, køreposer og udstyr iøvrigt  
 Reserverede og reparationer

### Begravelsesforretninger.

### Larsen's Henry Ligkistemagasin

Piledamsvej 5 ..... 52 11 07  
 — — — — — 52 19 90

Alt vedrørende begravelser, ligbrænding samt dødspapirer ordnes

**Tlf. 52 11 07 og 52 19 90**

hele døgnet — også søn- og helligdage

### Begravelseskasser.

Arbejdsmændenes Begravelseskasse Sydbanegade 11 ..... 52 73 34

## Benzin.

**BP Service-Stationer**

- Vejlevej 79-81 Jørgen Clausen 52 88 18
- Bredgade R Ratlou Rasmussen 52 28 70
- Haderslevvej 118 Vagn Bruun Jensen 52 66 96
- Tvedvej/Kløvervej Bjarne Johansen 52 33 34
- Fredericiagade/Mazantigade 52 62 45
- Poul Erik Nielsen Nr. Bjært 56 51 71

*i tanken*

**Chevron Service** (P Nielsen) Hylkedalvej 2 Seest 52 47 21

**Chevron Service Station** Ndr. Ringvej 39 52 71 04

**Chevron Service Station** (L Kling-Petersen) Haderslevvej 117 52 25 54

**Dansk Esso A/S**

- Afdelingskontor Haderslevvej 8 ★52 91 66
- Lager Slagterivej ★52 31 66
- Esso Depot (H H Nielsen) Bramdrupvej 10 Bramdrupdam ★56 82 00
- Esso Depot (Hans Buhl) Haderslevvej 142 ★52 02 66



**Esso Service-Station** Sydbanegade 8 52 32 44

**Esso Servicenter**

- (Jarne Eriksen) Buen 13 52 80 42
- priv. 52 84 31

**Esso Servicenter**

- (Henry V Jensen) Agtrupvej 124 52 37 52
- priv. Anemonevej 16 52 17 99

**Esso Servicer** (P Nicolaisen) Vejlevej 159 52 24 45



**Esso Servicenter** (Holger Nielsen) Brændkjærgade 1-3 omst. til priv. 52 43 01

**Esso Taverna & Servicenter**

- (Tage Olesen) Haderslevvej 211 52 10 65
- 52 72 98
- priv. Vonsild 56 62 67

**Gulf Oil A/S**

- Sdr. Havnegade 40 ★52 01 11
- Benzin . Petroleum . Smørelie*



**Gulf Service** (Børge H Jensen) Agtrupvej 61 52 84 19

- priv. Dalbygade 44 52 20 65

**Gulf Service** Vejlevej 355 Bramdrupd. 56 80 17

**Gulf Servicestationer**

- Sdr. Havnegade 40 52 70 02
- Jens Holmsvej 52 19 70
- Vejlevej 114 52 77 33
- Agtrupvej 61 52 84 19
- Bramdrupdam 56 80 17



**KH Benzincenter** Sdr. Havnegade 3 52 41 22

**Mobil Service**

- (B Nielsen) Hylkedalvej Seest 52 34 46
- Fra 1/6—1/10 åben fra 7—24

**Shell Service** (H G Nielsen) Vejlevej 106 52 38 83

**Shell Service Center**

- Sydbanegade 9—11 52 24 17
- G E Raarup priv. 52 24 18

**Shell Service Station** (Jørgen Clemmensen) Vejlevej 302 Bramdrupdam 56 82 35

**Shell Service Station**

- (Svend Hansen) Vonsildvej 23 52 05 33

**Shell Service Station**

- (mekan. Erik Meng) Vesterbrogade 20—22 omst. til priv. 52 56 35
- Teddy Meng priv. 52 30 29

*Rubriken fortsættes næste side*

**Texaco A/S**

Region Syd Nytorv 1 B ..... ★52 46 88

**Texaco Service (Frode Frandsen)**

Seest Bakke 78 ..... 52 77 28

**Texaco Service Station**

(mekaniker Axel Hansen) Vonsild 56 61 03

**Texaco Service Station**(Aksel Nielsen) Ndr. Ringvej 118  
omst. til priv. .... 52 61 10**Texaco Service-Stationer**

- Ndr. Ringvej 118 ..... 52 61 10
- Seest Bakke 78 ..... 52 77 28
- Skolebakken 38 Strh. .... 52 63 43
- Nytorv ..... 52 73 42
- Vonsild ..... Vonsild 56 61 03

KØR PÅ  BENZIN

Uno-X Service Dalbygade 5 ..... 53 12 34

**Beton, færdigblandet.****Bela Beton A/S**hovedkontor Jernbanegade 29 ★52 70 00  
Betonværk: Havnen nord**Kolding Betonværk A/S**

- Betonbestilling Havnen syd .... 52 31 88
- SF-stens bestilling ..... 52 80 26
- Kontor Langdallund 1 .... ★52 53 11
- Ingeniør J Agerskov priv. ... 52 66 05
- Kørselsleder B Hansen priv. ... 52 98 94

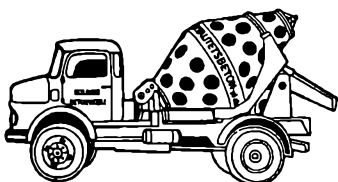
**Betonvarer.****Alminde Cementvarefabrik**

(L Sandberg) pr. A. .... Alminde 56 11 23

*Havefliser, knækfliser, plante-  
sten og plænekantsten.  
Fundamentblokke og Lecablokke.  
△ Fortovsfliser . Kantsten  
Kloakrør m. v.  
Fri levering og god kontranbrat*

**Betonvarefabriken Højvang**

(Brdr. Buch) Sonebjerg ..... 56 84 00

*△ Kloakrør, kantsten, affasede  
havefliser i flere farver,  
knækfliser, tøjpele  
og flagstangspæle m. m.*

**Jydsk Betonelementfabrik A/S**

Sonebjerg ..... ★52 61 00

**Kolding Betonværk A/S**

Betonbestilling Havnen syd ..... 52 31 88

SF-stens bestilling ..... 52 80 26

— Kontor Langdallund 1 ..... ★52 53 11

— Ingeniør J Agerskov priv. ... 52 66 05

— Kørselsleder B Hansen priv. ... 52 98 94

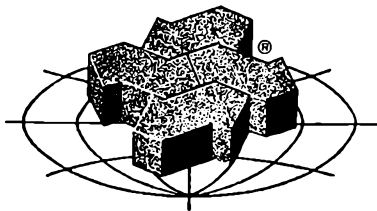
**Kolding ny****Betonvarefabrik A/S**

Vranderupvej ..... ★52 15 77

— P C Madsen Grundtvigsvej 15 52 17 31

*Alt i  
betonvarer*

**Sdr. Bjært Cementstøberi**(Kurt Thomsen) Møllebakken  
pr. Bjært ..... Sdr. Bjært 57 22 53

Kantsten . Havefliser

Knækfliser . Plantesten m. m.

Flisebelægningsarbejde udføres

*Rubriken fortsættes næste side*



**Thomsen's Cementstøberi**

(Brandorffsvejs Cementstøberi)  
 Smedegade 6 ..... 52 77 31  
 Omst. til priv. Brandorffsvej 27  
 Fliser, tøjpæle,  
 plantesten, knækfliser m. m.  
*Tilbud gives uden forbindende*

**Viuf Cementstøberi**

(Henry Nielsen) Dons Møllevej  
 pr. Viuf ..... Alminde 56 12 16  
*Havefliser . Knækfliser*

**Biblioteker.**

**Kolding Kommunebiblioteker** Fredericiagade 1 ..... ★52 16 33  
 Hverdage 10—20 (sommer 10—19)  
 lørdag dog 9—13  
 — Udenf. åbningstiden:  
 overbibliotekaren ..... 52 11 31  
 — Vagtmester ..... 52 11 63  
 — Overbibliotekar Thorkild Hamming priv. .... 52 49 52

**Billedhuggere.**

\* Medl. af Billedkunstneres Forbund

Linstow Sven\* Stallerupsø ..... 56 81 32

**Billedskærere.**

**Kolding Billedskæreri** (E Bønding)  
 Piledamsvej 15 ..... 52 59 36  
 Stanseforme til kartonnage

**Biografteatre.****Kino**

Søndergade 30 ..... 52 25 14  
 — Biletbestilling fra kl. 18,00 ... 52 25 14  
 — Kontor (omst. til inspektør  
 Willy Sørensen priv.) ..... 52 26 00  
 — Fru direktør A Høy priv. .. 52 25 15

**Kosmorama** Østergade 24 ..... 52 15 10  
 — Biletbestill. fra kl. 18,00 .... 52 15 10  
 — Kontor ..... 52 10 53  
 — Direktør Jens Eeg priv. .... 52 29 91

**Biscuit.****Andersen Bent**

Jovavej 15 ..... 52 73 70

**Norlyk & Vestergaard**

Sdr. Ringvej 42 ..... ★52 19 11  
 — Mads K Norlyk priv. .... 52 66 35  
 — Aage Vestergaard priv. .... 52 34 50

**Blikkenslagere.**

\* betyder medlem af Kolding Blikkenslagerlaug og Arbejdsgiverforeningen.

**Agtrupvejs VVS (C Petersen)**

Agtrupvej 40 ..... 52 76 62  
 — priv. Munkegade 6

**CHARLI PETERSEN**

**Centralvarme . Reparationer**  
**Aut. gas - vand - fjernvarme**

**Bach Johs. & Søn\*** Låsbygade 24 .. 52 03 30  
 — Ole Bach priv. Låsbygade 24 52 03 30

**JOHS. BACH & SØN**

**Aut. gas- og vandmester 520330**

**Bach Per\*** Dyrehavevej 149 ..... 52 87 87  
 — Værksted: Låsbygade 17

**PER BACH**

**Blikkenslagermester**  
**Aut. gas-, vand- og sanitetsmester**

**528787**

**Barsøe A N & Co.\*** (H Hansen)  
 Snerlevej 31 ..... 52 11 90  
 — Værksted: Fabriksvej 11

**Aut. gas- og vandmester**

**Install. af w. c. og badeværelser**

**Bendstrup K & Sønner\*** Haderslevvej 90 ..... ★52 27 66  
 — E Bendstrup jun. priv. Strandbakken 20 Rebæk ..... 52 25 84  
 — K Bendstrup jun. priv. Heimdalsvej 51 ..... 52 31 35

**Aut. gas-, vand- og sanitetsmester**  
**Installation af wc og bad**

**Bendstrup ★522766**

**Clement Brdr.\***

Tøndervej 54 ..... 52 25 24  
 Omst. t. værkst. Vesterbrog. 59

**Aut. gas- og vandmestre**  
**Eksaminerede sanitetsmestre**

**Henriksen Emil & Søn\* Værksteds-**

vej 13 ..... 52 11 87  
 — priv. Snerlevej 19 ..... 52 59 31

**Johnsen Bjarne\* Nr. Bjertvej 16 ... 52 06 36**

aut. gas-, vand- og sanitetsmester  
 blikkenslager og skifertækker

**BJARNE JOHNSEN . 52 06 36**

**Jørgensen Richard\***

Idyl 17 Tved ..... 52 29 52

**Blikkenslager . Gas . Vand**  
**Sanitet og centralvarme**

**Klindt Karl\* Fabriksvej 28 ..... 52 51 85**  
 Omst. til priv. Thyrasvej 14

**KARL KLINDT 525185**  
 Aut. gas- og vandmester

**Koch Harry Fjordvej 5 Strandh. ... 52 74 91**

**Harry Koch 527491**  
 Aut. gas- og vandmester

**Lauridsen M & Co.\* (Ernst Klausen)**

Seest Bakke 33 a ..... 52 12 87  
 Omst. til priv. Seest Bakke 8  
 — Montør N Køthe priv. .... 52 66 23

**M. Lauridsen & Co.**  
 Autoriseret gas- og vandmester  
 Telefon 52 12 87

**Lyhne B Kongebrogade 49 ..... 52 31 34**

**Nielsen Verner Set. Jørgensgade 12**  
 omst. til priv. .... 52 01 30

**Olsen Kaj\* Vejlevej 172 ..... ★52 34 33**  
 — priv. .... 52 71 30

**Kaj Olsen ★523433**  
 aut. gas- og vandmester  
 VVS installatør

**Rasmussen Hans\* Teglgårdsvej 17 52 45 10**

**524510 HANS RASMUSSEN**  
 aut. gas- og vandmester

**Schack H. & Co.\***

(Sv. Aa. Nielsen) Fredensgade 9 52 00 16

**Aut. gas-, vand- og**  
**sanitetsmester. VVS install.**

**Install. af wc og bad**

Plrmaet grundlagt 1858 **Tlf. 52 00 16**

**Schmidt Mich.\* Snerlevej 18 ..... 52 13 70**

— Værksted: Hørgården ..... 52 13 71  
 — Servicemontør Kjeld Traberg  
 priv. .... 52 19 24

**MICH. SCHMIDT**

BLIK - VARME - SANITET - OLIEFYR  
 AUT. GAS- OG VANDMESTER

**TLF. 52 13 70**

**Steinfath Robert\* Søndergade 6 .. 52 04 01**

**ROBERT STEINFATH**

Aut. gas- og vandmester 52 04 01

**Vester Nebel Blikkenslager (Børge**

Klaaby) Vester Nebel .... Ågård 55 32 82

Blikkenslager og skifferdækker

Alt i V.V.S. installation

Aut. gas- og vandmester

**Vistoft M. P.**

Ingeniørfirma Haderslevvej 57.. 52 04 42

Omst. til værksted og lager  
 Søndervang 6

**DØGNSERVICE**

Vand . Varme . Oliefyr

— Servicetekn. B D Kristiansen  
 priv. Ravnsbjerg 23 ..... 52 04 42

— Servicetekn. Henry Nielsen  
 priv. Levisonsvej 3 ..... 52 59 59

— Servicetekn. Sv. Aa. Nielsen  
 priv. C. Plougsvej 24 ..... 52 59 53

— Servicetekn. Holger Nielsen

priv. Solvej 2 ..... 53 00 79

— Overmont. V Lunding Hansen

priv. Stadionvej 16 ..... 52 05 15

— Bogholder J Berger priv.

Slagelsevej 6 ..... 52 99 82

— Ing. Jørgen B Vistoft priv.

Hjarup gl. Præstegård.. Hjarup 59 40 73

Deres

**VVS-INSTALLATØR**



Tilsluttet VVS-branchens  
 garantiordning

## Blomster (afskårne) en gros.

|                                        |          |
|----------------------------------------|----------|
| Andersen G Haderslevvej 75C .....      | 52 45 63 |
| Andersen Preben G Snerlevej 32 ....    | 52 97 62 |
| Caspersen H Agtrupvej 78 .....         | 52 74 09 |
| — Svares ikke — drej .. Vejstrup       | 57 41 96 |
| Jensen Børge Gartnerhallen Vejlev. 159 | 52 55 40 |
| — priv. Kikkenborgvej 62 .....         | 52 55 40 |
| Jørgensen Chr. Seestvej 37 .....       | 52 47 80 |
| Madsen W B Læssøegade 33 .....         | 52 68 63 |
| Naldahl Jørgen Rønneallé 21 .....      | 52 70 58 |
| Nielsen Karl Fynsvej 69 .....          | 52 39 08 |
| Raj Jens Agtrupvej 40 .....            | 52 43 03 |

## Blomsterhandlere

(se tillige Gartnere)

### Akselhus

(Esther Christensen) Haderslev-  
vej 1 omst. til priv. .... 52 05 47  
Medl. af »Sig det med Blomster«

Amagertorv Frugt- og Blomsterferr.  
(E Højriis Jensen) Tøndervej 41.. 52 91 20  
Andersen J Sct. Jørgensgade 41.... 52 22 25

### Bent's Planter

Gartneriet Brolykke Esbjergvej 82 52 41 04

Christensen Ejvind Vejlevej 171 .. 52 65 87



»Nordvang's«  
BLOMSTER

Åben søn- & helligdage  
til kl. 14

**52 65 87**

Huskede De  
BUKETTEN

Christensen og Jacobsen Grundtvigs-  
vej 1 .....

52 19 25

### Clara's Blomster

(Clara Rathjen) .....

Vonsild 56 60 78

Medlem af »Blomstergave«

### Det lille Blomsterhus

Låsbygade 67—69 .....

52 23 86

Søndag åben fra kl. 9—11

### Ester's Blomster

(Ester Jørgensen) Soneberg ....

52 07 36

### Gamst Erik

Markdanersgade 5 .....

52 90 82

Omst. til priv. Brændkjærgade 11

Fra 1/9 til 1/6 åben sønd. 9—12

## Gamst Karl

Agtrupvej 197 .....

52 03 76

Medlem af »Sig det med Blomster«

Garde W Rendebanen 10 omst. til pr. 52 63 89

Medlem af »Blomstergave«

»Iris« (Grethe Thrane) Haderslev-  
vej 34 .....

52 19 34

— priv. Anne Mariesvej 3 .....

52 07 78

## Alt i moderne binderi ...

Brudebuketter

Bordpynt

Kranse og båretbuketter

**„IRIS“ 52 19 34**

Johansson Erik Rendebanen 14  
omst. til priv. ....

52 29 67



Smukke kranse

Dekorationer

Buketter

Kjær's Blomster Sønderholmsvej 12  
Bramdrupdam .....

56 80 87

»Levison Lothar« (Marianne Minde-  
sted Andersen) Jernbanegade 13 ★52 73 55  
— priv. Spurvevej 4  
V. Nebel .....

Agård 55 35 10

„LOTHAR LEVISON“

Tlf. \*52 73 55

Medlem af »Sig det med Blomster«

## Mammen Poul

Adelgade 5 omst. til priv. ....

52 00 59

## Mazantigades Frugt- og Blomsterferr.

(D og E Jørgensen) Mazanti-  
gade 20 omst. til priv. ....

52 12 80

Blomster — Kranse

Petersen Th. Fa. (Anders Lassen)  
Sdr. Kongevej 11 .....

52 05 17

**LASSEN'S**

Blomsterforretning

ved indgangen til Sdr. Kirkegård

**Kranse, buketter**

**og dekorationer 52 05 17**

Raj Birthe Agtrupvej 40 ..... 52 43 03  
Medlem af »Blomstergaver«

## Birthe Raj

Blomster . Kranse . Dekorationer

Richardson Frank Lykkegårdsvej 31 a 52 66 46

Skyttes Blomster Agtrupvej 122 .. 52 42 15



## Skyttes Blomster

Tlf. 52 42 15

## Søndervang's Blomster

Haderslevvej 116 ..... 52 21 70  
Søndag åben 9—11  
Medlem af »Interflora«

## Viola

(K Hammershøj) Søndergade 24.. 52 12 47

## Blomsterhandlere. Artikler for

Dansk Havefrøforsyning Agtrupv. 51 ★52 16 55  
Kontor og en gros lager

Høyer Knud Erik Piledamsvej 5.... 52 11 07

## Bogbindere.

### Centrum

(Benny Nielsen) Chr. X Gade 3.. 52 03 62

Opklæbning — Privatindbinding

Reparationer og forlagsarbejde

Jensen Henry Jernbanegade 42  
omst. til priv. .... 52 08 72

## Boghandlere.

\* medlem af Den danske Boghandlerforening

### Akseltorv Boghandel\*

(J C Mortensen) Akseltorv  
omst. til priv. .... 52 17 17

Barkholt Johs.\* Jernbanegade 1 a .. ★52 15 33

### Munks Boghandel\*

Helligkorsgade 5 ..... ★52 03 77  
— Fuldm. P Winther priv. .... 52 03 77

## Bogholderimaskiner.

Anker Data System A/S (tekniker  
K Schrøder) Søbakken 17 Rebæk 52 57 28

### ANKER DATA SYSTEM A/S

TOMSGÅRDSVEJ 15  
2400 KØBENHAVN NV  
(01) 10 33 33

### Barkholt —

### Kontorforsyningen A/S

Jernbanegade 20 ..... ★52 77 66

### Enggaard Niels

Fredericiagade 6 ..... 52 28 86

Aut. forhandler



Gade Erik Låsbybanke 10 ..... ★52 07 77  
— priv. Glamsbjergvej 16 .... 52 44 23

## ERIK GADE

# olivetti

Fakturerings- og  
bogføringsmaskiner

Specialværksted for kontormaskiner

J P Kontormontering Buen 2—4 .. ★52 25 11

### ADLER

fakturerings- og  
bogføringsmaskiner

Rubriken fortsættes næste side

**Klinge Jens P.**

Ejlervvej 24 ..... ★52 80 00

Swiss Regnskab A/S ..... 56 85 96  
 — Teknisk-service .... Sdr. Bjært 57 23 24  
 København: Bernstorffsgade 23  
 Kbhvn. V (01) 14 28 33

**Håndanlæg****Lønningsanlæg**

**Bogholderimaskiner med  
og uden tælleværker**

**SWISS****Bogtrykkere.**

bjørn e. reklame Skartved ..... ★52 58 99

**BOGTRYK  
OFFSET  
SILKETRYK**

FAKTURA - KVERTER  
KATALOGER - BROCHURER  
REKLAMETRYKSAGER  
SELVKLÆBENDE ETIKETTER  
SKILTE - PLAKATER  
TRANSFERS M. M.

LAYOUT - RENTEGNING  
CLICHÉER

Moderne maskinpark for små og  
store oplag, til hurtig levering ...

**En tryk forbindelse****\*525899****bjørn e. reklame****Blicher P. A/S**

Fabriksvej 18 ..... ★52 13 11

**Centraltrykkeriet**

(Sv. Aa. Meng) Jernbanegade 38  
omst. til priv. .... 52 05 10

**Herholdt's Bogtrykkeri**

v. K Halvorsen Låsbygade 25  
omst. til priv. .... 52 06 66

Jensen Bjarne R Kikkenborgvej 23.. 52 20 20

**OFFSET og BOGTRYKKERI**

Spec.: Flerfarvede brochurer, formu-  
larsæt, plakater og reklametryksager

Layout  
Rentegning

**KOLDING  
TRYK**

**52 20 20**

Jæger Knud A/S Bramdrupvej 79

Agård ..... Agård 55 30 65

**KNUD JÆGER A/S****GRAFISK PRODUKTION****Jørgensens Konrad****Bogtrykkeri A/S**

Slotsgade 6—10 ..... ★52 14 88  
— Bogtr. Erling Fuglsang priv. . 52 20 76

- ★ **BØGER**
- ★ **TIDSSKRIFTER**
- ★ **MERKANTILE TRYKSAGER**
- ★ **BLANKETTER**
- ★ **OFFSET-TRYK**

**Kilgum (Arne Rubæk Olesen)**

Ibsvej ..... 52 11 12



**Bogtryk & Offset  
Reklametegning  
Plastic- og  
gummiklicheer**

**☎ 52 11 12****Kolding Folkeblads Bogtrykkeri**

Jernbanegade 35 ..... ★52 20 00

**Kolding Maskinsæteri (Henry E**

Pedersen) Gråbrødregade 2 ..... 53 00 60  
— priv. Skovgærdet 35 Dalby ... 53 00 32

**MASKINSATS***Rubriken fortsættes næste side*

**Kolding ny Bogtrykkeri**

Indeh.: Ditlev Pedersen Konge-  
brogade 21 omst. til priv. .... **52 21 13**

**Smukt udførte tryksager  
til billige priser**

MacIver Dennis Ottosgade 35—37 .... **52 86 56**  
Se annoncen under Skilte

**SM tryk** (Søren Mortensen) Søn-  
gade 23 omst. til priv. .... **53 05 11**

**SM tryk 53 05 11**

**ALT I TRYKSAGER**

**Trian A/S**

**Sydjysk Formulartrykkeri**

Agtrupvej 200 ..... **53 00 33**

~~~~~  
Boligmontering.

Andersen Charles (Bent Andersen)
Låsbygade 8—10 **52 08 59**
— priv. Agtrupvej 67 **52 02 23**

**C A Møbler**

(Ove C Andersen) Haderslev-
vej 17—19 **52 55 26**

Dybkjær's Bolighus Haderslev-
vej 20—22 **★52 03 66**
— S Dybkjær priv. **52 07 96**
— Jørgen Dybkjær priv. **52 03 66**
— Th. Ørskov priv. **52 70 36**



DYBKJÆRS BOLIGHUS

HADERSLEVVEJ 20-22 • 6000 KOLDING • TELF (05) 52 03 66

Rubriken fortsættes næste spalte

Harden Møbler A/S Sct. Jørgens-
gade 8 **★52 61 22**
Omst. til filial Brostræde 2
— Direktør Jul. Sørensen priv. ... **52 74 65**
— Prokurist Jørgen V Sørensen
priv. **52 97 45**
— Prokurist J Geert Jørgensen
priv. **52 31 74**

Harden Møbler

Jensen Gaden A/S Jernbanegade 28 **★52 55 66**

Johansen A L & Søn Jernbaneg. 18 **★52 19 33**

**Waltorps Bolighus**

Låsbygade 11 og Blæsbjerg-
gade 4—8 **★52 24 55**

~~~~~  
**Brandforsikring.**

**Branddirektoratet for Landbygninger**  
(Harry Jensen) Jernbanegade 32. **★52 66 88**  
**Danmark Det Gjensidige Forsikrings-**  
**selskab** (filialbestyrer Johs. Jensen)  
Jernbanegade 30<sup>1</sup> ..... **★52 51 11**  
— priv. Skolevænget 6 Strandhuse **52 39 48**  
**Købstædernes alm. Brandforsikring**  
(branddirektør Søren Nissen)  
Ejlersvej 6 ..... **52 15 79**  
**Nye Danske af 1864 Forsikr.aktieselsk.**  
afd.kontor Jernbanegade 12 .... **★52 75 44**

~~~~~  
Brandslukningsmateriel.

Falck-Zonen

Caspar Müllersgade 2 **★52 23 44**

Starck Erik Dalbygade 48 **52 31 67**
Firma: H Meisner-Jensen, Kbhvn.

~~~~~  
**Briller**

(se tillige Optikere)

**Bendixen J** Søndergade 16 ..... **52 68 65**

**Bendixen Briller**  
Søndergade 16 KOLDING

Rubriken fortsættes næste side

Jensen Ole Jernbanegade 17  
omst. til priv. .... 52 03 02

Jepsen Hans Jernbanegade 16 ..... 52 74 05

### Lauridsen Kay

Jernbanegade 1 ..... 52 09 41  
Omst. til priv. Jernbanegade 8  
Optiker  
— Optometrist Ove Kjær priv.  
Hans Ludvigsvvej 11 ..... 52 16 54

### Nissen Poul

Østergade 23 omst. til priv. .... 52 09 28

Pilgaard Arnold Damhusvej 15 Bram-  
drupdam ..... 56 84 52

### Riis Oscar & Søn (Brille-Specialisten)

Jernbanegade 1 b ..... 52 00 34  
— H W Riis priv. Kobbelhøve 13  
Strandhuse ..... 52 62 57  
— Ole H Riis priv. Højbjerg-  
vej 66 Seest ..... 52 00 34

## Oscar Riis & Søn

Kontaktlinser tilpasses hver dag

### Skjold Sigfred

Haderslevvej 127 ..... 52 06 33

Thiele Østergade 5 ..... 53 03 11

# THIELE

Forretningsbestyrer: Kristian Ørkild  
Skovparken 105 ..... Tlf. 53 08 17

Øjet får hvile  
i brillen fra  
**THIELE**

33A

### Weilstrup A.

Låsbybanke 1 ..... 52 27 28

## Broderier.

Andersen Petra Søndergade 13 ..... 52 09 73

Broderi & Strik Jernbanegade 36.. 52 80 43



Pedersen Ingrid Stejlbjergvej 25 .... 52 21 62

## Brudeslør.

### Bitten Hatte

(Bitten Vengberg) Agtrupvej 140 52 12 17  
Åben hverdage kl. 14—17,30  
Lørdag lukket  
Stort udvalg i  
brudeslør og -hatte.

## Brugsforeninger.

### Brugsen

Vejlevej 339 Bramdrupdam ..... ★56 82 77  
— Uddeler E Kruchov Madsen pr. 56 83 98

### Brugsforeningen for Kolding

#### og Omegn

Låsbygade 38 ..... 52 03 24  
— — Kødafd. .... 52 00 88  
Agtrupvej 84 ..... 52 44 86  
— — Kødafd. .... 52 60 86  
— Uddeler E Nielsen priv. .... 52 51 21

### Vonsild Brugsforening's Supermarked

Vonsild omst. til priv... Vonsild ★56 60 33

## Bryggerier.

### Albani Bryggeriernes Depot

(Børge Holm Schönning) Christoffer II Vej 10 ..... 52 05 19

Carlsberg Bryggerierne og De forenede Bryggeriers Depot Domhusgade 2 52 05 14

### Ceres Depot

(N Weber Pedersen) El-vej 14 Seest 52 66 83

Coca-Cola (Wilian & Madsen A/S) Sydkajen ..... 52 75 81

### Faxe

distributionscentral Vejlevej 159 52 60 20  
— Distr.chef J Nøhr priv. .... 52 32 20

### Fuglsang Depot

(Andreas Hansen) Højbovej 4 Bramdrupdam ..... 56 85 60

### Slotsmøllen Kolding A/S

Fredericiagade 22 ..... ★52 60 00

### Thordal Depot

(Hancock Bryggerierne A/S) (E Pedersen) Sneppevej 5 ..... 52 59 09

### Tuborg og Kongens Bryghus

(Preben Olsen) Skovhøj 17 ..... 52 00 89

### Valencia Depot (Karl Emil Pedersen)

Påby ..... 52 62 18  
Kolding - Vamdrup - Lunderskov

## Brændselolie.

### BP Kolding depot

Industrivej 3 ..... ★52 26 77

**drej \*52 26 77**

og få problemfri olietryk

~~~

Hurtig hjælp hvis olietryk driller



OLIEFYRSVAGTEN

Calpam Kolding Depot Kastanie-
allé 59 52 72 55

Calpam Kolding Depot

v/ H. P. Skovrup
Kastanieallé 59

52 72 55

Olietryk . Fyringsolie
Automatisk påfyldning
Rentefri varmekonto

 **calpam**
Chevron olieprodukter det rene fyringsolie-selskab

Rubriken fortsættes næste side

Dansk Esso A/S

Afdelingskontor Haderslevvej 8 ★52 91 66
 — Lager Slagterivej ★52 31 66
 — Esso Depot (H H Nielsen)
 Bramdrupvej 10 Bramdrupdam ★56 82 00
 — Esso Depot (Hans Buhl)
 Haderslevvej 142 ★52 02 66

**Esso varme
 døgnet rundt
 fra Deres
 Esso Depot**

Oliefyr Service
 Automatisk olielevering
 Oliefyr
 Kedelunits
 Finansiering
 Varmekonto



Esso varmer!

Gulf Oil A/S

Sdr. Havnegade 40 ★52 01 11

Fyringsolie

Oliefyr

Oliefyrsservice



**fyrings
 olie**

Efter lukketid: Transportafd. 52 01 11
 Salgskons. Th. Askjær priv. 52 30 94

Rubriken fortsættes næste spalte

Larsen Lauritz & Co.

Søndergade 10 ★52 66 66
 — Erik Larsen pr. Heimdalsv. 26 52 02 84
 Oliefyr-Service efter kl. 17:
 — Ingeniørfirma M P Vistoft ... 52 04 42



Fyringsolie

Oliefyr

**10 måneders rentefri
 varmekonto ★52 66 66**

Shell Depot (P Flensburg) Vester-
 vang 28 Bramdrupdam ★56 83 22

**Hurtig
 olieudrykning** 
**Ring til
 de professionelle
 fra Shell**

**Shell Depot Kolding
 56 83 22**

Rubriken fortsættes næste side

Texaco A/S

Nytorv 1 B ★52 62 00



★52 62 00

Vonsild Mølle A/S Vonsild ★56 62 00

Brødfabriker.
Bagermestrenes Rugbrødsfabrik A/S

Mønten 4 ★53 03 33
 — Direktør Verner Poulsen priv. 52 42 03
 — Bagerm. H Høyer priv. 52 75 90

DET GODE RUGBRØD**Møllebageriet I/S (N P Nicolaisen)**

Nr. Bjært Nr. Bjært 56 50 12
 — Lyshøj Allé 8 Strh. 52 58 28

Brødudsalg

(se tillige Bagere)

Adsbøll J Sct. Jørgensgade 14 52 22 52
 Agtrupvejs Brødudsalg (Regner Erik-
 sen) Agtrupvej 23 52 97 70
 Christensen Erik Seest Bakke 73 52 17 01
 Grønnegårdens Mejeriudsalg Fyns-
 vej 83 52 31 38
 Hansen A Suomivej 5 52 41 45
 Højgaard F Domhusparken 2 52 32 83
 Ismejeriet (Jytte Larsen) Rylevej 34.. 53 08 72
 Jacobsen P M Vejlevej 119 52 65 24
 Jensen Myrna Lykkegårdsvej 89 52 30 41

Jørgensen Lars Udsigten 10 52 37 49
 Mathiesen Else Kjær fru Tvedvej 26
 omst. til priv. 52 78 72
 Nielsen Børge Frlls Stejlbjergv. 27.. 52 18 64
 Nørreports Brødudsalg (Rob. Nielsen)
 Vejlevej 3 52 20 77
 Olesen Mads Tøndervej 28 52 29 15
 Pullinen Birthe Fjordvej 71 Strh. 52 07 06
 Rasmussen Jens O Tøndervej 39 52 77 48
 Sørensen Hans Erik Stejlbjergvej 33 52 12 70

Budcentraler.
Agtrupvejs Bud Central Hørgården

Mosevej 52 67 45

Alba Budcentralen (Henry Olsen)

Bramdrupdam 56 85 09

ALBA Budcentralen

Al kørsel og flytning
 udføres med 2 tons vogne

Tlf. 56 85 09**Alles Budcentral**

(Peter Starup) Frydsvej 47 52 40 32

Al budkørsel
 og oprydning
 udføres 52 40 32

Auto-Budet (Togo Schmidt)

Norgesvej 20 52 32 14

AUTO-BUDET
Tlf. 52 32 14

Til tjeneste med 2 tons vogn

Banegårdspladsens Budcentral

(Alfred Petersen) Sydbanegade 6 52 18 18

Banegårdspladsens
Budcentral Telf. 52 18 18

udfører al slags kørsel med
 2 tons lastvogn

Budcentralen (Aage Andersen)

Brunebjerg 24 52 21 50

„BUDCENTRALEN“
52 21 50

Rubriken fortsættes næste side

Budcentralen

(Bernh. B Bjeverskov) Kikkenborg-
vej 35 52 24 60

Budcentralen Vesterbro (Bent
Schmidt) Utzonsgade 8 52 52 90

Budcentralen VESTERBRO

Jensen's Chr. Efff. (Sv. Aa. Jensen)
Dalbygade 56 52 01 39

**Klostergades
Budcentral** 520139

½ tons lukket bus og 2 tons lastvogn

Jepsens Budcentral

(Julius Jepsen) Grøndalsvej 64
Seest 52 87 98

**Al budkørsel,
flytning samt
oprydning udføres**

Kolding Oprydning (John Jensen)
Lykkegårdsvej 89 52 30 41

**Al oprydning
og rengøring
samt budkørsel udføres**
52 30 41

Lind's Budcentral Jelsvej 10 52 24 36

Al budkørsel
og flytning udføres

LIND'S BUDCENTRAL

Buntmagere.

Christiansen Rud. Jernbanegade 10.. 52 06 19

Det førende pelshus

Butiksinventar.

Møller & Sørensen Clemensgade 52 00 33
Walsted Th. & Søn Fabriksvej 10 .. ★52 18 77
Stålbyggereoler

Bygmestre.**Bygge A/S Vadhuse**

»Skamlinggård« pr. S. ... Vejstrup 57 41 21

Damkjær H Roskildevej 5 52 32 69

Bygningsarbejde**Reparationer****Nybygninger**

H. DAMKJÆR

Friis Martin C Langagergård Tved .. 52 58 44

Hansen Erik Korsørvej 29 52 63 17

Paulsen Knud Aage

Fælledvej 16 Bramdrupdam 56 82 12

Bygningsartikler.**Bela Invest A/S**

(Kolding Byggematerialeforret-
ning A/S) Jernbanegade 29 ... ★52 70 00
— Lager: Jens Holmsvej 23
— Dir. S Nissen priv. Nr. Bjært 56 51 00
— Forv. M Hedegaard priv. 52 66 39
— Kons. Erik R Pedersen priv. 52 16 72
Fliser — Klinker — Tagsten
Færdigblandet beton

Brandorff's I O Efff. A/S Jernbane-
gade 44 ★52 43 22

Dansk Nord Gros A/S Strandvejen 6 52 23 73

**DANSK
NORD
GROS** 6000 KOLDING
STRANDVEJEN 6 · TLF. 05 · 52 23 73

Falk J. C. & Søn

Vesterløkke 37
pr. Bj. Sdr. Bjært 57 20 41

Falk's Tømmerhandel

Hoppeshuse Vonsild .. Vonsild ★56 61 22

Grønborgs Tømmerhandel A/S

Østerbrogade 14 ★52 27 11
— Butikken (efter kl. 17) 52 22 38

H. C. B. Byggeindustri

Gl. Landevej 14 pr. A... Alminde 56 12 06
Væg- og loftspaneler, skabs-
låger. — Finércentral

HL Keramik A/S

Alsvej 1 52 33 55
— Helge Lochter priv. Dons gl.
Skole Ågård 55 35 30

**IMPORT AF KERAMISKE
VÆG- OG GULVFLISER**

Salg en gros — en detail
BESØG UDSILLINGEN

Jensen J. P. A/S

Søndergade 9 ★52 16 66

**Jessen's Træløst og
Byggematerialer**

Agtrupvej 56 52 61 28

Knudsen Th. A/S

Dalbygade 5 ★52 38 00
Se endv. u/ »Døre« og »Måtter«

Lumbye Ejnar

Adelgade 16 ★52 55 88
Isenkram . Værktøj . Beslag

Modena Keramik Akts. Fabriks-

vej 7—9 ★52 86 77
— Salgschef E Heiberg priv. 53 07 47

Møller & Knudsen's Eff. Teglgårds-

vej 20—24 ★52 30 77
— Hugo Kristensen priv. 56 82 87
— Kim H Martensen priv. 52 38 06

Rubriken fortsættes næste spalte

Pedersen Thorvald A/S Dieselv. 3 ★52 01 77

THORVALD PEDERSEN A/S
BYGNINGSGLAS
TRÆ OG FINER

ALT I VINDUESGLAS**SPEJLGLASRUDE****TRÅDGLAS****ORNAMENTGLAS****FOL. SPEJLGLAS****ISOLERINGSRUDE****ISOLERINGSRUDE****m. BLYRUDE****m. 5 ÅRS GARANTI****SANDBLÆST GLAS m. m.****VINDUER OG DØRPARTIER****ALT I FUGEMATERIALER****FIONIA DØRE OG LÅGER****KRYDSFINÉR****PANELPLADER****MØBEL- og SPÅNPLADER**

THORVALD PEDERSEN A/S

Scansam Building A/S Mosevej 7... ★52 82 33

— Distr.chef V Lauvring priv. ... 52 86 50
Biltelefon (0020) 4390
Hovedkontor: Carl Jacobsensvej 16
2500 Valby tlf. (01) 46 16 11
Fabrik: Amager Strandvej 418
2770 Kastrup tlf. (01) 51 38 00

SAM
FORSKALLING

Sorenco Byg Akts.

Fredensgade 7 52 14 84
Luxalon loftsbeklædning

Sydjydsk Byggecenter Industriv. 2 ★52 40 88



Sydjydsk Byggecenter

Rubriken fortsættes næste side

Toft & Kristiansen A/S H. C. Ørsted-
 vej 13 ★52 90 11
Alfix og Refus m.m.
 — Driftsleder Th. Gimm
 priv. **Ågård 55 32 75**
 — Konsulent H Chr. Rasmussen
 priv. tlf. (04) 56 12 55
 — Direktør H Carstensen Toft pr. **52 26 97**

Bælter.

Fabrin B Munkegade 8 **52 07 02**
 Bælter og besætningsartikler

Børnehaver.

Børnehaven (Elna Riis Christensen)
 Mazantigade 9 **52 02 83**
Børnehaven for evnesvage
 Hertug Abelsvej 50 **52 44 12**
Børnehaven i Søgade (Børneasylet)
 Søgade 15 **52 11 33**
Børnehaven Sønderled Sønderled 15
 Bramdrupdam **56 86 47**
Dansk Kvindesamfunds Børnehave
 Troldebo Bramdrupvej 11 Bram-
 drupdam **56 84 54**
Dansk Kvindesamfunds Børnehave
 Norgesvej **52 72 65**
Fabrikernes Børnehave Floravej 1 ... **52 98 29**
Kolding Kommunes Børnehave
 Esbjergvej **52 43 59**
Kolding Kommunes Børnehave
 Fr. VII Vej **52 49 03**
Kolding Kommunes Børnehave
 Haderslevvej 69 **52 77 56**
Kolding Kommunes Børnehave
 Højvang Seest **52 91 73**
Kolding Kommunes Børnehave
 Kollektivhuset Kløvervej 33 **52 08 48**
Kolding Kommunes Børnehave Maries-
 minde Dalby **52 97 35**
Kolding Kommunes Børnehave
 Palmeallé **52 40 13**
Kolding Kommunes Børnehave
 Sct. Jørgensgade 5 **52 13 37**
Lykkegårdens Børnehave for evnesvage
 Eliassensvej 46 **52 73 48**
Mikkelsen's Maria Børnehave Hyrde-
 stræde 3 **52 14 12**
Red Barnets Børnehave Junghansv. 14 **52 53 13**
Sct. Hedvigsstrenes Børnehave
 Kralundsgade 10 **52 94 38**
Vifdam Børnehave Vifdam 45..... **52 32 70**

Børnehjem.

Kolding Børnehjem (forstanderinde
 Erna Eriksen) Tingvejen 6 **52 10 85**
Kolding Kommunes Optagelsehjem
 Læssøegade 6 **52 15 29**
Kolding Spædbørnehjem »Fuglehøj»
 Dyrehavevej 101 **52 32 37**

Børnekonfektion.

Bolette A/S Nikolajplads 2 **52 09 90**

C M Trikotage (C Rasmussen)
 Jernbanegade 30 omst. til priv. **52 03 83**



K. K. Magasin (K Krogsgaard) Øster-
 gade 12—14 omst. til priv. **52 43 60**

- fornuftigt klædt på - gå !



Specialforretning for **52 43 60**
 pige-, drenge- og teenage-
 beklædning fra str. 0-16 år

Knudsen Brdr. Helligkorsgade 14 ★52 24 44



KNUDSEN

Wittorff Søndergade 29 omst. t. pr. **52 31 81**



Tøj til børn
 & unge

Børstefabriker.

Alpedalens Børstefabrik (Hans Mikkelsen og Søren Petersen)

Hjørup-Ferup ★55 90 44

Dan Børstefabriken A/S

Nr. Bjertvej 101—107 Nr. Bjært ★56 51 11

Tekniske børster til alle formål.
Specialfabrik for børster
til fejmaskiner.Nielsen's H Børstefabrik Gl. Stations-
vej 7 a Bramdrupdam omst. til priv. 56 82 81**Bøssmagere.**arne P sport (tidl. Kurt Kühl) Rende-
banen 14 52 33 00
»Porten Sport« Søndergade 6 52 12 42
Stæchmann C A & Søn Sønderg. 27... 52 08 67**Bådebyggere.****Kolding Yachtværft**salg og service: Nordhavnen ★53 02 00
— Produktion: Ellehammervej ... 53 12 00

Larsen Erik Nordhavnen 52 93 07

Pedersen Børge og Poul Thuesen
Vejlevej 336 Bramdrupdam 56 81 66**Både og bådmotorer.**Borch Arno Kongebrogade 40 omst.
til priv. 52 36 69**EVINRUDE** 

Alle bådmotorer repareres

Braae marin (Rolf Braae) Strand-
vænget 12 Strh. omst. til priv. ... ★52 75 33**Intec Marineafd.**(C M Andersen) Blæsbjerg-
gade 4—8 ★52 16 77**Kolding Yachtværft**

salg og service: Nordhavnen ★53 02 00

Lisberg Maritime A/S(Lisberg Marketing A/S) Rug-
marken Nr. Bjært Nr. Bjært 56 52 32
Efter kl. 16,30:
— Kons. John Christensen, Skov-
lundvej 28 Seest 52 16 04**nauticus**

Dyrehavevej 40 ★52 76 11

Scan boat marine a/s Nr. Bjertvej 14 52 78 02

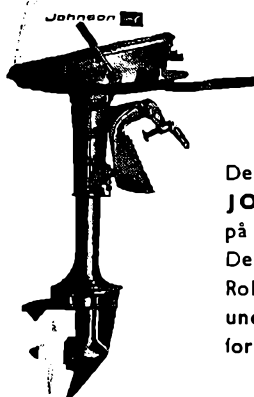
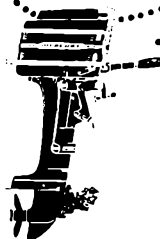
De kender
JOHNSON
på lyden, — men
De skal tæt på!
Robust og stabil
under alle
forhold.WITH sejl/motorjoller & cabinebåde
WINDY cabine cruisere
MARINA cabine cruisere
BOMA - 21 åben el. hard top
motorbåde
BOMA - 27 med agterkahyt (evt. skrog)
NIDELV - 24 diesel-motorbåd
HUNTER sejlbåde 16-19 fod
ADAGIO 27' motorsejler m/agterkahyt
Trailere og ophalervogne
Yacht udstyr og redningsveste
Auto Kuli auto tagbagagebærere
Regatta redningsveste
Vandski og udstyrOplev fart og
spænding med
MERCURY...

Aut. JOHNSON og MERCURY forhandler

**SCAN BOAT MARINE A/S**
KOLDING (05) 52 78 02**Se ind — ingen købetvang!**På landets største marinecenter vil vi
kunne vise Dem lige hvad der vil passe
ind i Deres behov. Vi har altid 50-100
både på lager i dejlige opvarmede hal-
ler med hyggemusik.
Det betaler sig at købe i en special-
forretning.
Eget specialværksted for bådmotorer

| | |
|----------|---|
| C | Prøv vor kaffe — vistnok den bedste! |
| | Højvang Kolonial
AGTRUPVEJ 190 TLF. 52 41 95 |

Cafeterier.

Esso Taverna & Servicenter

(Tage Olesen) Haderslevvej 211 ... 52 10 65
 — — — — — 52 72 98
 — priv. Vonsild 56 62 67

Fjordgrill (Rigmor Rounborg)

Skamlingevejen 52 90 68

Grill-Bar

(Jytte Buchholt) Vejlevej 343
 Bramdrupdam 56 83 42
 — priv. Skovlundvej 43 Seest 52 17 47

Hejlsminde Cafeteria og Grillbar

(H Andraesen) pr. Hejls . Vejstrup 57 43 74

K. F. U. M. (frk. I Blyt) Bredg. 12-14 52 00 97

— priv. 52 71 60

Kvickly Nytorv 1 ★52 91 11

Lage's Grillbar (C P Lage)

Haderslevvej 6 52 65 31

Ravnekrogen Cafeteriet

(Kaj Schmidt) Vonsildvej 21 52 89 63

Snack-Bar

(Tove og Niels Mathiesen) Ler-
 bjergvej 3 Seest 52 70 92

Campingpladser.

Campingpladsen Ndr. Ringvej 52 28 67

Grønninghoved Strand-Camping

..... Vejstrup 57 40 45

Hejlsminde Strand-Camping Vejstrup 57 43 74

Stenderuphage Camping (Nis Haldan)

pr. Varmark Sdr. Stenderup 57 10 15

Stensager Camping (H Bollerslev)

Binderup Str. pr. Bj. Sdr. Bjært 57 22 31

Vonsild Camping (J Ravn)

Vonsildvej 21 52 22 84

Campingvogne

(se Pähængsvogne)

Cement.

Cementsiloerne Sdr. Havnegade..... 52 67 83

Cementvarer

(se Betonvarer)

Centralvarme

(se Oliefyр og Varmeanlæg)

Chokoladeforretninger.

»Didde« K Pedersen Slotsgade 11.... 52 04 13

Schneider Fr. Låsbybanke 11 52 28 91

Strøgets Kaffe og Chokolade

Østergade 1 52 25 40
 — Søndergade 23 52 05 82

Chokolade og sukkervarer en gros.

Bojsen Brødr.

Lykkegårdsvej 23 52 20 71
 — — — — — 52 03 95

Kico

(Kolding Import Compagni A/S)

Dreyersvej 44 ★52 25 88

Toms Chokolade A/S (repr. Flem-

ming Hviid) Kringsvej 7 Bramdrup. 56 84 94

Cigar- og tobakshandlere.

Bjergkiosken (Tony Hjelm) Bjergby-

vej 2 Seest 52 81 84

Christensen Bundgaard & Søn

Søndergade 4 omst. til priv..... 52 22 41
Skjold Burnes vine

Civinto (Hans Skandrup) Sønderg. 13 c

omst. til priv. 52 39 42

Damsgaard Osvald Haderslevvej 12

omst. til priv. 52 17 79

Hansen Chr. Kruse Haderslevvej 27.. 52 31 94

Hansen Ingvar Jens Holmsvej 52 63 56

Jensen Hans E (Tobaksdåsen)

Katrinegade 6 omst. til priv..... 52 20 15

Nielsen's N. C. Eftf.

Jernbanegade 16 ★52 62 44

— Købmd. P Lind-Holm priv.

Fjordvej 129 Strandh. 52 70 98

Nielsen Vald. Fa.

(L Olesen) Østerg. 23 omst. t. priv. 52 04 16
 Nissen Karl J Låsbygade 59 52 02 95
 Skov Fr. Østerbrogade 52 77 13
 Trentemøller Aage Torvegade 1.... 52 24 99
 Wahrlich's Joh. Efff. (K Holm)
 Låsbygade 6 52 02 60
 Aarø C Rende. 15 omst. til priv... 52 45 15

Cigarhandlere. Artikler for

Nielsen's N C Efff. Jernbaneg. 16.. ★52 62 44

Cigarer og tobakker en gros.

Wahrlich's Joh. Efff. (K Holm)
 Låsbygade 6 52 02 60

Clichéer

(se Klichéer)

Cykler en gros.

Skov Th. Søndergade 15 52 31 15

Cyklehandlere.**Andreasen Th. Fa.**

Sct. Jørgensgade 6 52 18 74
 — Bendt Andreasen priv. 52 25 89
 — Ib Andreasen priv. 52 44 76

**Alle førende mærker i
 CYKLER og
 KNALLERTER**

I. kl.s TELEFON
 reparationsværksted **521874**

Bjerregaard Aage Hollændervej 1A.. 52 25 99

Cykegården

Hospitalsgade 23—25 52 48 70
 Omst. til Poul Verner Dahl
 Lindeallé 16

Hougaard Niels K Hostrupsvej 6.... 52 72 48
 Værksted: Kongebrogade 20

Leideck's R Efff. Buen 3—5 52 07 70

R. LEIDECK'S Efff.

Alle reparationer
 udføres **Tlf. 52 07 70**

Lindorff Sv. Aa.

Låsbygade 20 52 37 83
 Cykler og knallertservice

Prehn-Mehlsen J Katrinegade 19 52 21 28

Rahbech Niels

Ndr. Ringvej 62 52 21 86
 Aut. Puch forhandler

Stæchmann C. A. & Søn

Søndergade 27 52 08 67
 Omst. til Kjeld Stæchmann priv.

Cykler og knallerter

Alle førende mærker
 I. kl.s reparationsværksted
 Stort lager af reservedele
 En gros — en detail
Telefon 52 08 67

Svend H. Cykler

(Sv. Haumand) Låsbygade 94.... 52 69 10
 Salg . Service . Reparation

Tempo (Poul Gornitzka) Sønderg. 12

omst. til priv. 52 33 23
 — Værksted og udstill.: Riberdyb

Spar tid og penge for hver km.
 køb **TEMPO** cykler i topkvaliteter.

Tempo Telf. 52 33 23

Thomhav Chr. H Ravnsbjerg 27.... 52 39 16

Cylinderservice.**Dansk Cylinder Service A/S**

Skovmøllen Ndr. Ringvej 85.. ★52 64 33
 Specialfabrik
 for motorreparationer
 — Værkf. E Henningsen priv... 52 64 33
 — Bogh. R Viborg Petersen pr. 52 58 39

Hako-tek (E Eltved) Esbjergvej 20 ★52 28 55

UDBORING og LEJEARBEJDE
 udføres på småmotorer

- Reservedele -
 Gartneri-, havebrugs- og fejmaskiner

Prøv vor kaffe — vistnok den bedste!

D *Højvang Kolonial*
AGTRUPVEJ 190 TLF. 52 41 95

Dag- og ugeblade.

Aktuelt Oehlenschlägersvej 9 52 30 00
B.T. — Kolding, redaktionen Jernbanegade 46 52 55 00
Guldmedebladets redaktion Terrasseparken 4 Strh. 52 22 07
Jydske Tidende Jernbaneg. 46—52.. ★52 33 33

Jyllands-Posten, Morgenavisen

Avis-Omdelingen:

— Aksel E Hansen Brorsonsvej 30 52 88 08
 (hverd. kl. 7—11, sønd. kl. 7,30—10)

Salgs-Afdelingen:

— Insp. Børge Jørgensen Damhusvej 7 Bramdrupdam 56 84 53

Kolding Folkeblad

Syddjylland redaktion og ekspedition
 Jernbanegade 35 ★52 20 00

Kolding Uge-Avis

(Jydske Tidendes Trykkeri A/S)
 Jernbanegade 46—52 ★52 33 33

Damefrisører.

A Salonen (fru Anne-Marie Skov)
 Låsbygade 47 52 54 58

SALON „A”

Alt i moderne hårpleje

Tlf. 52 54 58

Allis Salon (Kirsten Jensen) Koldingbjerg 16 omst. til priv. 52 41 36

Salon
ALIS

52 41 36

Andersen Edith fru Strandvejen 60.. 52 43 82

Andersen Mona Lund Kongebro-
 gade 46 a 52 59 10

☆ *Salon Mona* ☆

Deres salon 525910

Anne Salon (Anne Jepsen) Overby-
 vej 3 Seest 52 28 93

SALON ANNE

Tlf. 52 28 93

Bellevue-Salonen (Gerda Christiansen)
 Haderslevv. 75 C omst. til priv. 52 65 45

Bellevue-

Salonen

**1. classes
 HÅRPLEJE**

52 65 45



Bernhard E Jernbanegade 2 52 09 69



Bernhard's

Salon

Tidl. Salon Bernhard,
 København

TLF. 52 09 69



**SOCIÉTÉ FRANÇAISE
 DE BIOSTHÉTIQUE**

Borgens Salon Haderslevvej 25 52 28 38

Borgens Salon

DERES MODEFRISØR

Telefon 52 28 38

Byens Frisørsalon (Helga Petersen)
 Jernbanegade 36 52 28 01

Clausen Gretha fru Agtrupvej 138 52 11 94



Alt i moderne hårpleje
Kun 1. kl.s betjening

LADY
Salonen
Tlf. 52 11 94

Den lille Salon (Grethe Nielsen)
Sydbanegade 10 52 44 75

Elite (fru Inge-Lise Jensen)
Låsbygade 45 omst. til priv. 52 08 14



Deres hår er i
gode hænder hos
Salon

"ELITE"
Tlf. 52 08 14
1. kl.'s behandling

Elkjær Mary (Benkjer) fru Dalby-
gade 10 omst. til priv. 52 48 77

★ **MADAME** ★
Salonen for Dem

TLF. **52 48 77**

Eriksen Ingrid (Dørnhoff) fru Butiks-
torvet Palmeallé 52 53 60

SALON

"Hårtoppen"

52 53 60



Femina-Salonen (Inge Petersen)
Tjørnevænget 2 52 49 44

"Femina-SALONEN"
Tlf. 52 49 44

Frisørhuset (Povl Larsen) Gøhl-
mannsvej 52 52 42 17

Frisørhuset
52 42 17

Grønnegårdens Damesalon
Fynsvej 75 52 76 15



Tove Juhl
Johannsen

52 76 15

Hanne Salon (Kristinesminde Dame-
frisørsalon v/ Hanne Kjærhuus)
Lykkegårdsvej 49 53 02 20
Onsdag lukket

Salon Hanne

Lykkegårdsvej 49

Stedet for hårfin behandling

Tlf. 53 02 20

Hansen Chr.

damefrisørmester Katrinegade 6 52 09 71
— priv. Dreyersvej 1 52 65 85
Aftal venligst tid, og De kommer
til med det samme!
Kun 1. kl.s betjening **52 09 71**

Hansen Elinor Sdr. Havnegade 6 ... 52 17 72



Solgårdens
frisørsalon

Alt i moderne
hårpleje

Tlf. 52 17 72

Hansen Elna (Rasmussen)

Østergade 15 52 17 50
Onsdag lukket

ØSTGADENS
FRISØRSALON

Rubriken fortsættes næste side

Hansen Erla Søndergade 8 52 14 95

Erla Hansen

Telefon **521495**

Hansen Evelyn

fru Sct. Jørgensgade 31 52 01 93

Hansen Inge fru Agtrupvej 40

omst. til priv. 52 56 65

Wiener-
SALONEN

Alt i moderne hårpleje

1. kl. a betjening

TLF.

525665



Have Esther Sønderborgvej 18 .. 52 28 35

salon
HAVE *Telefon 522835*
SØNDERBORGVEJ 18

Henriksen Ellen fru Seestvej 1.... 52 47 78

Seestvej's Salon **TLF. 52 47 78**

Holk Birte fru Gl. Kongevej 46.... 52 24 54

Salon **HEIDI**
TLF. 522454

Holt's Kirsten Frisørsalon

Slotsallé 3 (ved Saxildhus) 52 17 18

Omst. til priv. Slotsallé 9

Onsdag lukket

Alt i moderne

toppe og parykker

TLF. 52 17 18

Medlem af D. D. L.

3 timers parkering v/ salonen

Inger's Salon (frk. Inger Ravn)

Tøndervej 64 52 77 02

INGERS SALON

Tlf. 527702

Jendresen Inger fru Agtrupvej 131... 52 39 70

— priv. Roskildevej 15 52 69 52

SALON *Ritz*

Telefon 523970

Justesen Lise Nytoft 1 Bramdrupdam 56 84 88

Tirsdag og onsdag lukket

SALON

Lise

TLF. 56 84 88

Jytte's Salon (Jytte Grundahl)

Dalbygade 9 omst. til priv. 52 45 06

Mandag lukket



Jyttes

SALON

Alt i moderne
hårpleje ...

52 45 06

Jørgensen Connie fru Ottosgade 22 52 21 88

Salon

Connie 522188

Jørgensen Ellen Blæsbjerggade 11 52 88 12

Frisør Salonen

TLF. 528812

Jørgensen Lis frk. Dreyersvej 2

(hj. af Borthigsgade) omst. til pr. 52 34 68

SALON TLF.

LIS 523468

Rubriken fortsættes næste side

Kristensen Inga fru Skadevej 3.. 52 39 61

Salon INGA
Tlf. 52 39 61

Kristensen Inger (Lund) Chr. Bergs-
vej 1 52 69 60

SALON Margrete
Tlf. 52 69 60

La Rio Salonen

(Inge Vibeke Villebæk) Låsby-
gade 81 52 17 12
— priv. Skartvedvej 11
pr. Bjært Sdr. Bjært 57 24 54
Onsdag lukket

La Rio SALONEN

Carmen service

Speciel parykbar

Tlf. **521712**

Lorenz Edith fru Mazantigade 24
omst. til priv. 52 46 68

Salon
Ninette
★ telf. 52 46 68

Lorenz Lena fru Haderslevvej 24... 52 20 49

SALON

„Lenett”

52 20 49



Lyshøj Salonen (Gisela Christensen)
Lyshøj Allé 10 Strandhuse 52 33 41

*En god klipning —
en god frisure ...*

LYSHØJ GISELA
Christensen
Tlf. 52 33 41

Madsen Gerda

fru Haderslevvej 115 52 37 17

Mai-Salonen (Lis og Ejner Lage)
Adelgade 8 52 18 21

Se annoncen næste side

Marschall Idy F fru Munkensdam 3.. 52 12 48

Mini-Salonen (fru Inga Peters)
Nytoft 4 Bramdrupdam 56 84 41

MINI-Salonen
stedet med den gode service

Telefon 56 84 41

Mandag lukket

Mortensen B Damkjær Østervej 2
Alpedalen 52 83 81

Mulvard Thyra Adelgade 13
omst. til priv. 52 05 54

Munniche Inge Brændkjærg. 135.. 52 45 03

Brændkjærgades
Frisørsalon Tlf. 52 45 03

Nielsen Hans H Akseltorv 52 18 25
— priv. Søndervang 22 52 45 86

Hans H. Nielsen
under Hotel Kolding

Nielsen Inger Kjærgaard Sønderled 4
Bramdrupdam 56 80 13

SALON **LONE**
Tlf. 56 80 13

Rubriken fortsættes næste side

Mai-Salonen (Lis og Ejner Lage)
Adelgade 8 52 18 21

Mai Salonen

Lis og Ejner Lage



Moderne
hårpleje

Kun 1. kl.'s behandling

Allt i toppe og parykker



Telefon **52 18 21**

Onsdag lukkes kl. 13

Nord's Salon (Jane Larsson) Hellig-
korsgade 11 52 06 64

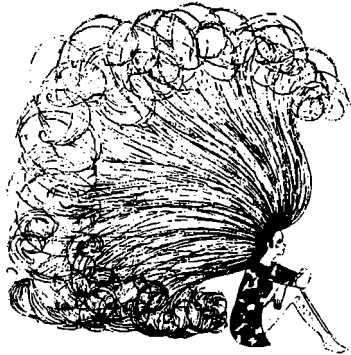

SALON NORD

Pedersen Joan Bredevej 29 Seest 52 59 96

Permanentsalonen (Rosa Holm)
Helligkorsgade 3^t 52 07 91
Indgang gennem porten

PERMANENT-

Salonen

Rosa Holm . Tlf. 52 07 91

Ravn Inger

(Ingers Salon) Tøndervej 64 52 77 02

Ravn's Salon

(Annelise Christensen) Fælledvej 8
Bramdrupdam 56 83 93

Ring Laila fru Lerbjergvej 5 Seest 52 39 35



SALON

Laila

TLF. **52 39 35**

Rubriken fortsættes næste side

Salon hos Aase (fru Aase Frederiksen) Søndergade 11 52 00 50
 — Skønhedskliniken (fru Anna Due Bramsen) 52 33 82



— når De skal ud —
 og se godt ud ...

Søndergade 11 Tlf. 52 00 50

Seest Damesalon (Bente Johansen)
 Bjergbyvej 5 Seest 53 06 82

Vi tilbyder Dem —
 DERES specielle frisure



Seest

Damesalon

★ 53 06 82 ★

Skovgaard Laila Søndergade 30 .. 52 26 19

Salon Schnoor

Individuel hårpleje
 1. kl.s betjening

Telefon 52 26 19

Stenums Salon

Akseltorv 4 omst. til priv. 52 22 05
 Over slagterforretningen

Rubriken fortsættes næste spalte

Strøgsalonen (Bent Spatzeck)
 Jernbaneg. 17 (over Erik Mørch) 52 15 58



Strøgsalonen

v/ BENT SPATZECK

Syndergaard Margit Agtrupvej 66
 omst. til priv. 52 41 46
 Onsdag lukket



SALON

Lise

Tlf. 52 41 46

Thrane Salon (fru Aase Nissen)
 Låsbygade 88 52 50 60



Salon

Thrane

1. kl.s betjening

52 50 60

Wasmer J R Helligkorsgade 14. ... 52 36 30
 — priv. Påbyvej 7 Bramdrupdam 56 86 61

Biostetisk
 Salon



Salon
 WASMER

Modefrisør

Tlf. 52 36 30

Medlem af:
 Société Française de Biosthétique
 (Hårpleje med biostetisk
 afstemte naturprodukter)

Welcher Eva Mariegade 15 52 44 38

Rubriken fortsættes næste side

Wiese Ruth og H L Sønderg. 17 52 33 12

WIESE . TELF. 5233 12

Dame frisør-salon

Wraae Hanne fru Zahngade 13
(hj. af Kapelvej) 52 30 07

**HANNE
WRAAE**

TLF.
523007



Østergaard Emmy fru Katrineg. 3 52 62 36



Salon
VEDEL
Tlf. 526236

Damefrisører. Artikler for

Allison Fredericiagade 8 53 14 04

Kaalunds Fabriker A/S
Dyrehavevej ★52 56 00

Pedersen P N Vesterbrogade 3.... 52 28 30

P.N. Pedersen
Frisørartikler
en gros **Tlf. 52 28 30**

Damekonfektion.

Andersen B Damefrakker A/S
Rendebanen 15 52 81 56

ANDERSEN

Bolette A/S Nikolajplads 2 52 09 90

Bonnesen Prip Søndergade 19
omst. til priv. 52 53 25

prip
BONNESEN

Boutique Bistro Jernbanegade 37... 52 81 20

**BOUTIQUE
BISTRO
TEEN-SHOP**

C C Damekonfektion Sønderg. 30.... 52 21 80

Damernes Modehus A/S Adelgade 2 52 01 24

DAMERNES
MODEHUS

Den lille Kjølesalon (Yrsa Rasmussen)
Vestervang 32 Bramdrupdam 56 85 92

Eva Konfektion (D Juhl Rasmussen)
Katrinegade 15 52 12 41

Gundtoft A/S Jernbanegade 16 52 23 23

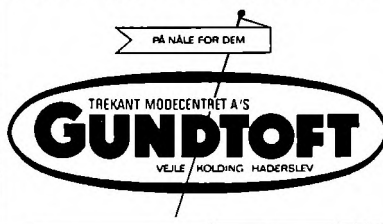

Hendes Magasin Jernbanegade 14 .. 52 01 05

Kjølefabriken
Søndergade 13 a 52 37 40

Petersen Carl Østergade 15 ★52 35 22

Carl Petersen

v/ J. Steen Petersen

Special - Suurballe Jernbanegade 4.. 52 03 01

Suurballe Jernbanegade 4 52 03 01

Damelingeri.

Winkel Jensen Østergade 11 52 12 08

WINKEL Jensen

Dameskrædere

(se tillige Systuer)

Hansen Birte Egernevej 4 Strh. 52 09 64
 Lindberg Marie Gramrolighed 4 52 85 27
 Mortensen Kirstine Boel Katrineg. 8 52 43 04
 Møller-Larsen Karin fru Mariegade 1 52 22 46
 Nielsen Edith Vesterbrogade 14.... 52 35 77
 Olsson C Seest Bakke 51 52 30 33

Dampskibsselsk. og -ekspeditioner.

Daugaard H Internationale Transporter

Havnen ★52 12 44
 — Speditør P Pedersen priv.... 52 65 92
 — Speditør Bjarne Nielsen priv. 52 88 52
 — Speditør P E Jensen priv. 52 97 23
 — Konsulent G Spielberg priv. 52 92 05
 — Klarerer Alf Kristensen priv. ... 53 11 07
 — Formd. Bent Borg priv. 52 73 61
 — Formd. Peter Mølbæk priv. ... 52 87 74
 — Bogholder Knud Grønhøj Peder-
 sen priv. 53 14 06

Danseundervisning.

Hansen Verner Teglgårdsvej 21 52 60 04
 — priv. Rørsangervej 17
 8220 Brabrand (06) 15 56 13

**VERNER
HANSEN** **DANS** ★

**MANGEARIGE JYLLANDSMESTER
OG LANDSHOLDSDANSER
JAZZ-GYMNASTIK ● JAZZ-BALLET**

Benyt Dem af vor erfaring

Jensen Børge Brostræde 2-4.... 52 37 22
 — priv. Kobbelhøve 20 Strandh. 52 77 25

BØRGE JENSEN

DANS
52 37 22

Databehandling.

Anker Data System A/S (tekniker
K Schrøder) Søbakken 17 Rebæk 52 57 28

ANKER DATA SYSTEM A/S

TOMSGÅRDSVEJ 15
2400 KØBENHAVN NV
(01) 10 33 33

Dansk Dataservice A/S

DD — Kolding
Vejlevej 159 ★52 91 33

DFR Dataservice A/S

Fynsvej 7 ★53 00 00

Ole Heise Organisation Terrasse-
parken 18 Strandh. 52 97 88

Tri-Data Aktieselskab for Data-
behandling Dalbyg. 31 ★52 84 44

TRI
DATA

STANDARDLØSNINGER

ADMINISTRATIVE OMRÅDER

SPECIALSYSTEMER

LAGER OG PRODUKTION

EDB-CENTER

Rubriken fortsættes næste side

Uddannelsesdata (J Christmas-Møller)

Jernbanegade 2 52 08 12
 — priv. Marstalvej 15 52 35 93

Kursus- og rådgivningsvirksomhed indenfor områderne:

EDB**Økonomi****Organisation****Lager- og produktionsstyring****Kursus arrangeres****efter opgave****Egne kursuslokaler haves**

Ud_{dannelses}**data**

Dekoratorer.

Andresen E Nørreled 1 Bramdrup. 56 84 64
 Svares ikke — drej 52 63 50

deko **ES**

**Skilte . Serigrafi
 Transfers . Displays
 Specialopgaver udføres**

Boldsen Dekoration

Rytterknægten 23 52 82 55

Brøndsholm A/S udstillingslokale
 Helligkorsgade 2 52 09 40
 — Repræs. B Sylvester Jepsen Vonsild 56 61 75

Hansen Jørn Rådvadvej 30 Bramdrupdam 56 83 77
 — Sommerbolig Vejstrup 57 44 14



dekoration

**Vinduesdekoration . Skiltearbejde
 Stands og messer
 Moderne butiksinretning**

L. H. Reklame

(Leif Holm) Påfuglevej 18 52 78 61
 — Værksted: Nørregade 12

**Dekoration . Skilte
 Serigrafi . Butiksinretning**

Dikteremaskiner.

IBM A/S International Business Machines Adelgade 12 ★52 66 44

KO-MO

Kontor-Monteringen Klosterg. 16 ★52 72 22
 Grundrig dikteremaskiner

Zeuthen & Aagaard A/S

Heimdalsvej 31 52 09 60

REX-ROTARY

DIKTEREMASKINEN
 med det geniale plade-system
 og fjernstyring på mikrofonen
AFSKRIVER til sekretær
 og skrivestue

Drengkonfektion.

Bollette A/S Nikolajplads 2 52 09 90

Dalsgaard's Herremagasin

Bredgade 13 52 29 73
 — E Dalsgaard priv. Alped.v. 90 52 36 19
 — Keld Dalsgaard priv. Solbakken 8 Rebæk 52 16 73



Tlf. **522973**

Junior I/S Helligkorsgade 8 52 51 07

Junior
 drenge og juniortøj

Pedersen & Albrechtsen**Kolding A/S**

Korsgården Østergade 28 ★52 41 55
 — Prokur. Jørgen Berg priv. Vejstrup 57 41 31
 — Købmd. Chr. Pedersen priv. ... 52 78 90
 — — Sommerbol. Enghavegård Bramdrupdam 56 83 45



Duplikatorer.

Barkholt —

Kontorforsyningen A/S

Jernbanegade 20 ★52 77 66

Moderne serviceværksted

KO-MO Kontor-Monteringen Kloster-
gade 16 ★52 72 22

Zeuthen & Aagaard A/S

(repræs. P Bjerre Ravn) Heimdals-
vej 31 52 09 60

REX-ROTARY

Stencilduplikatorer
Stencilbrændemaskiner
overfører automatisk
manuskript til stencil

REX-ROTARY

Spridduplikatorer
Termokopimaskiner
til færdige spritmesters

REX-ROTARY

Table-top offset
Platemaker
til offset-pladefremstilling

REX-ROTARY

Electrostatiske kopiautomater
Tørkopimaskiner
Electro-Rex-kopiering

REX-ROTARY

danske kontormaskiner
med verdensry
for kvalitet og service
- serien omfatter også
dikteremaskiner og
CONTEX regnemaskiner

REX-ROTARY

tilbehør
til samtlige maskiner

Duplikering.

△ betyder medlem af

»Danske Reprograf Bureauer«

DRB optager selvstændige erhvervsbureauer,
hvis indehaver har bestået DRB's fagprøve.

B N duplik

(Børge Nissen) Tvedvej 76 52 31 05

Electro-stencils service

Duplikering

Dupli Service Mazantigade 10.... ★52 06 11

— Prokur. Aage Sørensen priv. 52 29 08



Spec.: Electro-stencils.

Overførsel af tegninger,

illustrationer, fotos og

lign. til stencils.

Duplikering til alle formål

— i alle farver

Duplika (Karl Jessen △) Sct. Jørgens-

gade 21 52 31 32

Offset-tryk . Electro-stencils

Fotokopiering . Stempler

Repro-service

Duplika-523132

Jakobsen Kaj Poul Møllersvej 15.... 52 02 51

Alt i duplikering udføres

Kolding Duplik△ (H P Hansen)

Zahns-gade 38 52 34 11

Kontortid 9—17,30, lørdag lukket



Kolding Duplik

Telefon 52 34 11

Mailand Harry kontor og bopæl Hellig-
korsg. 15² (hj. af Østergade).. 52 23 25

Se annoncen omslagets 3. side

H. MAILAND

Fineste duplikering i alle farver

Spec.: Tegninger, formularer, kata-
loger, salgsbreve, foreningsindby-
delser, arkitektbeskrivelser og illu-
strerede sange. Electro-stencils

Dybfrosne levnedsmidler.

Færdigfrys A/S

(forretn.f. Hans Ole Frandsen)
Caspar Müllersgade ★52 47 77
— Salgskon. Erling Nielsen priv. 52 56 36

Krogh Chr. (Dansk Dybfrost A/S)
Rørbækvej 19 Seest 52 41 60

Dyrlæger.

Dall Ove Husted „Lykkegaard“
Eliassensvej 7 ★52 23 33
Praktiserende. (Vedr. konsult. for
hunde m.v. — se Kolding Dyreklinik)

Jørgensen Jes P fhv. kredsdyrlæge
A. D. Burcharthsvej 13 52 62 35

Klausen Ole Ravn Kildevang 13
Seest ★52 23 33
Praktiserende. (Vedr. konsult. for
hunde m.v. — se Kolding Dyreklinik)

Kolding Dyreklinik (Ove Husted Dall
og Ole Ravn Klausen) Lykkegaard.
Eliassensvej 7 ★52 23 33
Konsult. for hunde m.v.
kl. 8-9 og 13,30-14,30,
lørdag kun 8-9
Endv. mandag, tirsdag, onsdag
og fredag kl. 16-17
Aftenskonsult. mandag kl. 17-19

Lund-Larsen Sigurd Vesterallé 10
Strandhuse 52 82 40

Melchlorsen Elmer stadsdyrlæge
Riberdyb 10 52 02 42

Møller E S overdyrl. Jens Skyttes-
vej 11 52 04 94

Nielsen N E overdyrlæge Strandv. 36 52 17 62

Olesen Jens Søndergaard Strand-
vænget 39 Strh. 52 61 35

Sdr. Bjert Dyreklinik (E Stub)
Mariavej pr. Bj. Sdr. Bjært 57 20 14
Konsult.: Mand.-fred. kl. 15-16
Torsdag kun kl. 18-19
samt efter aftale

Toft-Jensen H Højervej 7 52 41 11
Konsult. for mindre husdyr
mandag og onsdag 16-17,
torsdag 17,30-19,
samt efter telefonaftale

Toft-Petersen G Gl. Kongevej 4 52 22 04

Døre og porte.

Knudsen Th. A/S

(»Gummimåtten«) Dalbygade 5 ★52 38 00

BS. døre og porte i stål

Pedersen Thorvald A/S Dieselv. 3 ★52 01 77

THORVALD PEDERSEN A/S
TRÆ OG FINER

Fionia 
Glatte døre med oversøiske
finérer

THORVALD PEDERSEN A/S

E

Prøv vor kaffe — vistnok den bedste!

Højvang Kolonial

AGTRUPVEJ 190 TLF. 52 41 95

Ejendomsmægl. og ejendomshdl.

- I. Statsaut. ejendomsmæglere.
 - II. Andre ejendomshandlere.
- I. Statsaut. ejendomsmæglere.

ABC (Aktiv Bolig Center)

H Ryberg Låsbygade 7-9 ★52 03 11
— priv. Tvedvej 2 52 06 79
— Salgskon. O Andersen priv. . 53 08 08



ABC - Data

styret kontaktfremstilling
EDB anlægget er forbindelsen
mellem køber og sælger

BOLIG I
OMRÅDET

KOLDING

H. Ryberg 52 03 11

statsaut. ejendomsmægler
Låsbygade 7-9, Kolding
med i EJENDOMSBØRSEN

Andersen's Ejendomskontor Tønder-
vej 24 52 60 16

Bjergegaard H.

Langdallund 6 52 32 04



Statsaut. ejendomsmægler

Buus Knud Læssøegade 36 52 04 52

Læssøegade 36 · 6000 Kolding

52 04 52*– et godt nummer at huske,
når De ønsker at
købe eller sælge:***VILLA, SOMMERHUS,
GRUND, FORRETNING,
UDLEJNINGS- eller
INDUSTRIEJENDOM****Carlsen Knud Eliassensvej 32 52 74 12****KNUD CARLSEN****Hedegaard M Helligkorsgade 7 52 36 55**– priv. Øster Starup Ågård 55 32 55
– Kons. Jens Holt priv. 52 30 95**M. Hedegaard**

statsaut. ejendomsmægler

Jensen Ejnar Fynsvej 105 52 74 48*Rubriken fortsættes næste spalte***Jensen P Møller Østergade 20 ★52 80 33**– priv. 52 89 41
– Salgskons. Niels Ølgaard priv. 52 50 99
– Salgskons. Brian Jørgensen
priv. 56 83 16
– Salgskons. Jørn Haahr priv. ... 53 00 59
– Konstruktør E Mortensen priv.
tlf. (05) 83 09 32**P. MØLLER JENSEN**

Statsaut. ejendomsmægler

Villaer

Byejendomme

Industriejendomme

Fritidshuse

Villa- og industrigrunde

Sommerhusgrunde

Forretninger

Ejerlejligheder

Administration

Pantebreve

et **REDU** firma**Jørgensen Laurita Seest Bakke 60 52 47 85**

– Sommerbolig Sdr. Bjært 57 22 65

**LAURITA JØRGENSEN**

STATSAUT. EJENDOMSMÆGLER

SEEST BAKKE 60 · 6000 KOLDING

★ TELEFON (05) 52 47-85

Kronborg-Jensen Ellen Kongebro-

gade 67 52 16 60

– Sommerbolig Bjært

Strand Sdr. Bjært 57 24 27

Ellen Kronborg-Jensen

Statsaut. ejendomsmægler

Tlf. 52 16 60*Rubriken fortsættes næste side*

Laugesen Peter M Teglgårdsvej 11.. 52 25 19

Ønsker De at sælge eller købe:

Hus - villa - pantebrev - grund
sommerhus - forretning - m.v.
træffes jeg personligt på kontoret
mellem kl. 9,00—12,00, for en
uforbindende samtale,
anden tidspunkt efter aftale



PETER M. LAUGESSEN
KONTOR: TEGLGÅRDSVEJ 11 KOLDING
STATSAUTORISERET
EJENDOMSMÆGLER **05 522519**

Ryberg H Låsbygade 7—9 ★52 03 11

— priv. Tvedvej 2 52 06 79
— Salgskons. O Andersen priv. . 53 08 08



**KOLDINGS ÆLDSTE
EJENDOMSMÆGLERFIRMA**

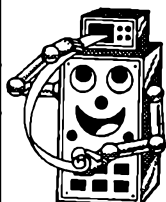

**Bedre kontakt
Datamaten kan
finde det!**

**BOLIG I
OMRÅDET**

KOLDING

H. Ryberg 52 03 11

statsaut. ejendomsmægler
Låsbygade 7-9, Kolding
med i EJENDOMSBØRSÉN

Rubriken fortsættes næste spalte

Sindbjerg & Martinsen Jernbane-
gade 6¹ ★52 85 11
— Ejend.mæglerass. Hans Bonde
priv. 52 91 10

— drej **52 85 11**

når det gælder KØB og SALG af:



Villa

Ejendom

Grund

Sommerhus m. v.



**SINDBJERG
MARTINSEN**

— I centrum med ejendomshandel

Sydjysk Ejendomscentral (H Thorsen)

Solbakken 7 Rebæk 52 71 10



**STATSAUT.
EJENDOMSMÆGLER**

Køb og salg af:

By- og landejendomme.

Omprioritering samt køb
af pantebreve m.m.



v/ statsaut. ejendomsmægler
H. THORSEN
Solbakken 7, Rebæk
Kolding — tlf. (05) 527110

Thomsen Lars Damsgaard Læssøe-

gade 35 52 56 21



52 56 21



DAMSGAARD THOMSEN

II. Andre ejendomshandlere.

□ betyder medlem af
»Dansk Ejendomshandlerforening«.

Andersen Lilly og Magnus Dalbygade 8 52 81 47

Bager Ingemann □ vekselere og ejendomshdl. Låsbygade 51..... ★52 63 00
 — priv. Strandvejen 45 52 68 47
 — Ingemann Hansen priv. Syd-banegade 6 52 46 83

Ejendomskontoret

Medlem af D. E. H.

bo-invest a-s

Vejlevej 306 Bramdrupdam 56 86 88
 — Prokurist Jens-Erik Jensen pr. 56 83 73
 — Regnskabschef Bjarne Heilskov priv. 52 01 54

Christensen Chr. □ Løvelvej 4 Seest 52 29 39

Køb og salg af:

**Villaer, forretninger,
landbrugsejendomme
og typehuse**



Medlem af D. E. H.

Christensen Georg □ Istedvej 19 52 41 20

**KOLDING
SYDJYLLAND**



Dahl N Sct. Jørgensgade 7 52 26 78

Damkjær I.

Roskildevej 5 52 32 69

Dau N J □ Haderslevvej 84 52 15 88
 — »Hardtsminde« Ødis Ødis 59 80 01

N. J. Dau

(Medlem af D. E. H.)

Gårde og landejendomme

Ejendomskontoret (A E Christoffersen)

Carl Plougsvej 66 52 09 62

Ejendomskontoret (P Iversen) Bjerg-

byvej 15 Seest 53 04 54

Fisker Egon □ Lerbjergvej 34 Seest .. 52 38 51

Fredensborg-Fogtmann Carl Slots-

gade 19 52 32 40

— — 52 73 40

— Kaj Christensen 52 44 06

— — priv. Fredericia tlf. 92 77 25

— Carl Fredensborg-Fogtmann

priv. Vestervang 33 Bramdrupd. 56 80 40



C. Fredensborg-Fogtmann

Forretninger og ejendomme

Aut. boliganvisningskontor

Jydsk

Ejendomsmægler Skole

Ingfeldts Ejendomskontor □ Mazanti-

gade 6 ★52 33 99

Se annoncen næste side

Jensen Gunnar □ Enev. Sørensensv. 16 52 05 56

Jensen Jens L □ Ringstedvej 13 53 06 60



**Jens 05
Jensen 53 06 60**

Ringstedvej 13 . 6000 Kolding

Jensen Margit Lyngsvej 22 Seest 53 01 12

Katrinegades Ejendomshandel (J Juul

Jensen) Zahngade 17 52 89 99

Kolding Ejendomskontor (Peter Mik-

kelsen) Dannersvej 17 53 09 11

Kolding Villahandel Dyrehavev. 27.. 52 61 61

..... 52 76 48

Lauesen Hans Egon Fabersv. 19 Seest 52 27 18

Lauritsen T C □ Stranden 36 Rebæk 52 47 24

TAGE LAURITSEN'S

Ejendomskontor Tlf. 52 47 24

er til tjeneste med alt vedrørende

KØB - SALG - BYTTE

af landejendomme, villaer,

forretninger m. m.

Rubriken fortsættes næste side

Ingfeldts Ejendomskontor □

Mazantigade 6 ★52 33 99
 — Kr. Iversen priv. 52 67 65
 — Viborg Jensen priv. 52 60 35
 — statsaut. ejd.mægler Chr. Møller
 priv. Alminde 56 12 75
 — Kaj Andersen priv. 52 75 25

**KONTAKTEN****MELLEM****KØBER OG SÆLGER****I MERE END 25 ÅR****Villaer – Byejendomme****Forretninger****Industri****Landejendomme****Sommerhuse****Villa- og sommerhusgrunde****Ejendoms-administration****Auf. boligudlejning**

Medlem af D. E. H.

TLF. *52 33 99

Ingfeldts EJENDOMSKONTOR
 MAZANTIGADE 6 KOLDING
 TELF. (05)*52 33 99

Lei C C Tjørneallé 7 Bramdrupdam 56 80 09

**Den rigtige forbindelse
 ved KØB og SALG af:
 Villa, forretning m. v.**

LEI⁰⁵568009
 TJØRNEALLE 7 · BRAMDRUPDAM · KOLDING

Lorenzen Sonja Idyl 3 Tved 52 58 82

Lund's Poul Ejendomskontor □

Jordrup Jordrup 55 60 04

Til tjeneste med alt vedrørende
KØB – SALG – BYTTE

Medlem af D. E. H.

Møller Paludan Brændkjærgade 74.. 52 43 76

Nielsen Axel J Nørreled 12 Bram-
drupdam 56 83 59

AXEL J. NIELSEN
 EJENDOMSKONTOR
 Nørreled 12 - Bramdrupdam
 Tlf. (05) 56 83 59

Nielsen Ellen »Højbo« Ødis Ødis 59 81 06

Oksbjergs Ejendomskontor □

Agtrupvej 188 52 82 18

Medlem af D.E.H. **528218**

Rasmussen Aksel E □ Solgården 2 52 77 79

Omst. til priv. Hestehaven 37

— Bogh. Chr. Prinds priv. 52 90 14

Stort udvalg i by og på land

Aksel E. Rasmussen

Sørensen Elise □ Stranden 42 Rebæk 52 34 74



ELISE
SØRENSEN
 EJENDOMSHANDLER
 STRANDEN 42
 REBÆK · KOLDING
 TLF. (05) 52 34 74

Sørensen Mogens □ Zahngade 34.. 52 66 25
 Spec.: Handel og Industri

Østergaard-Christensen G Vester-
gade 20 Vamdrup Vamdrup 58 17 27
Omst. til priv. Enghaven 9 Vamdrup

Altid stort udvalg i:

Landejendomme – Forretninger

Villaer m. m.

Eksporthandlinger

(se tillige Kreaturhandlere)

Boviselect A/S

Jens Holmsvej ★52 20 66
— Dir. H J Knudsen
priv. Lunderskov 58 51 01

Kolding Eksportmarked J. Holmsvej ★52 06 22
— V Lorentzen Drosselvej 8.... 52 06 22
— Forv. Aage Frydensbjerg Jova-
vej 3 52 66 21
— Bruno Petersen Ndr. Fælled-
vej 52 08 93
— Overassistent Bitten Hansen
Hertug Abelsvej 27 52 09 22

Elektriske artikler.

Audlola A/S Fabrikgården Agade.. ★52 12 33

**Bora (John Born-Rasmussen) Låsby-
gade 61 omst. til priv. 52 35 88**
*Reparation samt fremstilling af
elektriske og finmekan. artikler*

Dansk Maalerværksted

Fabrikgården Agade ★52 50 11

Silcon

Grønningen 17—19 52 27 57
Fabrik for elektriske artikler
— Civiling. Per Beck Jensen priv. 52 03 16
— Ing. Anders Petersen
priv. Agård 55 35 34
— Disp. Jørgen Beck Jensen priv. 52 67 43

**Tempo (Poul Gornitzka) Søndergade 12
omst. til priv. 52 33 23**
Alt i moderne belysning

Elektriske artikler en gros.

Adomatic A/S

Fabriksvej 32 ★53 01 22
— Direktør A Søe priv. 56 84 43
— Driftsleder B Pedersen priv. ... 52 92 44

AUTORISERET FORHANDLER

SIEMENS

MOTORER · KOBLINGSMATERIEL

Bonnichsen Louis

Olgas Allé 7 Vonsild ★52 67 22

**Born G M (G H Born's Eftf.) Låsby-
gade 61—65 52 03 44**
Omst. til priv. Agtrupvej 80

Jymos A/S

Castenskjoldsvej 21 52 73 11
El-belysning en gros

Nordisk Solar Compagni A/S

Haderslevvej 25 ★52 12 33

Nordisk Solar Co.

Kolding

S.A.G.-Jesco A/S Værkstedsvej 8.. ★52 74 00



EL- OG GASKOMFURER
STRYGEMASKINER
EMHÆTTER



VASKEMASKINER
KØLESKABE
FRYSERE

Kenwood

OPVASKEMASKINER
RØREMASKINER
STRYGEMASKINER

SAG SKANDILUXE

Kun salg til forhandlere

Elektrisk lys og kraft.

(Autoriserede installatører)

Balle Lauritz Adelgade 6 52 21 07
 — priv. Gl. Kongevej 33 52 21 89

Lamper og lysekroner

Lys . Kraft

Lauritz Balle**Tlf. 522107**

Tilbud og overslag uden forbindende
 Elektriske anlæg af enhver art
 udføres

Beirholm Jørgen E Haderslevvej 64
 omst. til priv. ★52 41 88

Se annoncen næste spalte

Christiansen P W A/S Sønderg. 26 ★52 43 88

— Install. C K Christiansen priv.
 Østerlund Hjarup Hjarup 59 41 81
 — Overmont. A R Eilersen
 priv. Vejstrup 57 41 81
 — Disponent Kai Sick priv. 52 30 82
 — Montør Poul G Due priv.

Højrup-Ferup 55 91 01
 — Montør Henry Meiling priv. 52 51 54
 — Ing. H Christiansen priv. 52 20 83

P.W. Christiansen A/s**Telf. ★524388****Elektrikeren (Vagn O Pedersen)**

Hylkedalvej 4-6 52 47 55
 — Montør Tage Kirk 52 43 53

Elektrikeren

VAGN O PEDERSEN

Hylkedalvej 4-6

aut. elektro install.

LYS
 KRAFT
 VARME
 OLIEFYR
 RADIO
 FJERNSYN

Telf. 524755**»Elektriker Knudsen«**

Slotsgade 15 52 29 51



Sv. Aa. Knudsen
 aut. elektro install.

Tlf. 522951

Beirholm Jørgen E Haderslevvej 64
 omst. til priv. ★52 41 88
 — Overmontør John Bekker-
 Hansen priv. 52 56 98

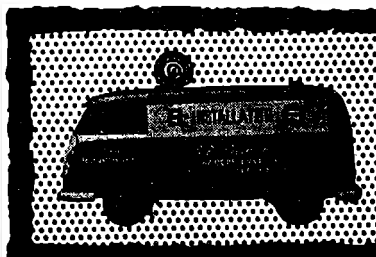
RING NÅR DE VIL**TLF. 524188**

- * Radiotelefonforbindelse mel-
- * lem vore 5 vegne og forret-
- * ningen betyder:
- * hurtig service —
- * ingen tidsspilde

**J. E. Beirholm**

Haderslevvej 64 · Kolding
 Telefon ★52 41 88



Gejl S M Broagervej 10 52 78 39

Moderne El-installationer

Belysning - Nyanlæg - Reparation

S. GEJL 52 78 39

Hoppe & Christensen Gråbrødre-
gade 15 52 14 06

Høggaard Aage A/S Låsbybanke 8 ★52 45 66

— Overmontør B Justesen priv. 56 84 88

— Montør E Nielsen priv. 52 49 65

— Porretn.f. Erik Clausen priv. 52 34 03

Lys = Kraft

Stort udvalg i lamper og skærme

AAGE HØGGAARD A/S

Jacobsen E. E.

ing- og handelsfirma Hvidsminde-
gård Bramdrupskovvej 2 52 38 17

Jensen Erik Strøh Højskolevej 1. . 52 32 21

Værksted: Sct. Jørgensgade 11

— Montør Mogens Rasmussen

Bjolderupvej 18 52 45 12

Erik Strøh Jensen

(Rud. Sørensens Eff.)

Telefon 52 32 21

— en god kontakt

Vaskemaskiner — El-komfurer
Forhandling af alle mærker



Knudsen Sv. Aa. Slotsgade 15 52 29 51

Laursen Karl Vejlevej 342 Bramdrupd. 56 81 05

Lunden Bendix Dalbygade 1 52 17 37

Omst. til priv. Magnolievej 14

— Montør Knud Lind priv. 52 14 21

Bendix Lunden



Tlf. 521737

Rubriken fortsættes næste spalte

Møhler Aage

Haderslevvej 24 omst. til priv... 52 15 55

Lys - Kraft - Varme

Aut. installatør

Aage Møhler

Telefon 52 15 55

Nielsen Erling elektro-install.

Nr. Bjært Nr. Bjært 56 51 30

Lys . Kraft . Varme

Erling Nielsen

Lysekroner . Køkkenudstyr . Radio

Støvsugere . Vaskemaskiner

Nr. Bjært 56 51 30

Nielsen Morten Fa. Kolding A/S

Rendebanen 6 ★52 39 33

Udenfor kontortid:

— Overmontør H P Heick 52 41 56

— Montør S Lund 52 35 74

— Montør Hugo Vinderslev... 52 26 91

— Montør V Rysbjerg 52 82 81

— Montør E Reimers 52 79 23

— Montør J L Pedersen 52 82 48

— Montør Erik Sørensen 56 86 29

— Inst. Poul Høggaard 52 38 23

— Bogh. Ebba Jensen 52 07 38

Fa. Morten Nielsen

Kolding A/s

Telefon ★52 39 33

Overbeck H A/S Havnepladsen ... ★52 35 55

Telex 51325

Efter lukketid:

— Overmont. Sv. B Bennedsen.. 52 35 55

— Værkfører J Paulin 52 33 80

— Underdirektør K Christensen 56 84 75

— Direktør H Chr. Overbeck... 52 57 67

— Direktør H Overbeck 52 38 98

— Afd.leder K Høj Jeppesen ... 52 06 59

— Kontor 52 31 79

H. Overbeck A/s

Telf. ★52 35 55

Rasmussen C C Buen 2 52 10 84

Søderberg Povl

Ødis Ødis 59 80 59

— Montør Børge Madsen priv. Ødis 59 82 10

Vagn O Elektronik A/S Hylkedal-

vej 4-6 52 47 55

Rubriken fortsættes næste side

Vive E Seest Bakke 37 52 45 33

**LYS
KRAFT
VARME**

E. VIVE

aut. EL-Installatør
Seest Bakke 37

TLF.
52 45 33

Vonsild El-forretn. v. K Eriksen
Hjarupvej 28 Vonsild .. Vonsild 56 60 53

Vonsild
El-Forretning
v/ K. ERIKSEN

Vonsild 56 60 53

Elektrisk svejsning.

Varios A/S Ibsvej 2 ★52 47 99
— Dir. S B Jeppesen priv. 56 80 98

VARIOS

Svejeelektroder
Svejsetransformatorer
Punktsvejemaskiner
Co² Svejemaskiner

varios 
ELEKTRODER OG APPARATER TIL DRIFTSIKKER SVEJSNING

Hovedafdeling i Danmark

Elektriske signalanlæg.

Danske Securitas A/S Mazantigade 5 52 13 98



**DANSKE
SECURITAS**

TYVERIALARMANLÆG
BRANDALARMANLÆG
VÆGTERKONTROLANLÆG
FOTOCELLEUDSTYR

Silent alarm a/s

Caspar Müllersgade 15 52 19 14



BRANDALARM



TYVERIALARM



Maclanne

BUTIKSOVERVAGNING

Elektriske tavleanlæg.

Adomatic A/S

Fabriksvej 32 ★53 01 22

Styringsanlæg

Fordelingsanlæg

AUTORISERET FORHANDLER
SIEMENS
MOTORER · KOBLINGSMATERIEL

Elektromotor-abonnement.

Dansk Motor Abonnement I/S

Castenskjoldsvvej 21 52 74 07

Jydsk Motor-Service A/S Casten-

skjoldsvvej 21 52 74 07

Elektromotorer.

Adomatic A/S Fabriksvej 32 ★53 01 22
Christiansen P W A/S Søndergade 26 ★52 43 88

Eriksens-Elektro Haderslevvej 151 52 89 77

**ERIKSENS - ELEKTRO****HADERSLEVVEJ 151**

Elektromekan. værksted

**El-motorer****El-værktøj****Elektromekanik****Elektroteknik****SALG****REPARATION****FABRIKATION****UDLEJNING****52 89 77****Hoppe & Christensen**

elektromekan. etabl. Gråbrødre-
gade 15 52 14 06
— El-ing. C J Hoppe priv. 52 69 81

Reparation . Salg . Service
Elektromotorer - Gearmotorer
Ventilatorer - Pumper - Elværktøj
Transformere - Kraner
Fabr.: Kabeltromler med fjeder-
eller motortræk



Specialværksted
siden 1923

Kolding Elektromotor Reparation
(Hans Jensen) Søndergade 30 52 21 51
— priv. 52 40 53

Overbeck H. A/S

elektromek. værkst. Havnepl. ★52 35 55



Lager af nye
og brugte
motorer

Import af *ELIN* motorer

Schmidt Brdr.

Bellevuegade 21 52 40 40
Reparation af elektromotorer

Elektronik.
Adomatic A/S

Fabriksvej 32 ★53 01 22
Automatisering

Silcon

Grønningen 17—19 52 27 57
Fabrik for elektriske artikler
— Civiling. Per Beck Jensen priv. 52 03 16
— Ing. Anders Petersen
priv. Ågård 55 35 34
— Disp. Jørgen Beck Jensen priv. 52 67 43

Vagn O Elektronik A/S

Hylkedalvej 4—6 52 47 55

Vetaphone elektronik

Fabriksvej 11 ★52 61 33
Omst. til priv. ing. A V Eisby
Peter Beirholmsvej 6

Emballage.
Crown A/S (salgskons. Aksel Olesen)

Skovbogade 25 53 00 42

A-S CROWN GUMMED PAPER
FLINTHOLM ALLÉ 20 · 2000 KØBENHAVN F · TELF. (0132) FA. *7777

CROWNROLLER med og uden tryk
SELLOTAPE selvklæbende tape
Pakkesedler og etiketter
JET-PAK poser, reklametændstikker
Fugtemaskiner og dispensers

Dansk Kraftemballage A/S

Ndr. Havnevej ★52 32 55
— Aftentelefon 52 38 94

Bølgepap**Massivpap**

Rubriken fortsættes næste side

Kolding Emballagefabrik (Johannes
og Jørgen Jensen) Seestvej 36
omst. til priv. 52 47 72

TRÆEMBALLAGE PALLER

Papir-Centret Værkstedvej 10 ★52 80 55

Papir — Bølgepap — Tape
Sejlgarn — Cellofan — Plastic

Entreprenører.

★ betyder medlem af Entreprenørforeningen.

Bentzen's Svingkraner N. Ringv. 49 52 60 80
— Week-end- og aftentelefon.. 52 65 53



Kører overalt

STÆRKODDER HERKULES



Firehjulstræk

JUMBO GOLIATH

En god hjælp for
håndværk og industri

Bruun Pale & Co. A/S*

Seest Bakke 39 og 49 ★52 40 22
— Efter lukketid værkstedet.. 52 49 72
— Murerformd. S Kyed Andersen
priv. 52 75 26
— Tekn. assist. B Schmidt priv... 52 99 69
— Civiling. P Bruun priv. 52 78 07

Clausager P. H.*

Ottosgade 5 52 22 81
— Lagerpladsen 52 30 93
— Formd. K B Rasmussen
priv. Sdr. Bjært 57 22 67

Clausen's C P Sønner* Pileamsvej 64 52 39 03

Erlksen E Overbyvej 2 Seest 52 63 55

Ervald H. C.*

Kontor Langdallund 1 ★52 53 11
— priv. Kastanieallé 33 52 22 64
— Ing. J Jeppesen O. Ryesg. 41 52 74 04
— Fmd. S Termansen Magnolie-
vej 10 52 69 41
— Fmd. P Chr. Damm Glente-
vej 7 52 51 05
— Bogh. K H Deutschbein
Sdr. Kongevej 34 52 43 86

Hansen's Peter Auto- og Maskin-
transport Pileamsvej 41 52 25 26



AUTOTRANSPORT

BADTRANSPORT

MASKINTRANSPORT m.m.

Flytning og indsætning af maskiner
Opsætning af gitterspær

Indhent venligst tilbud

PETER HANSEN

Haugstrup V E Drosselvej 23 52 90 67

Henriksen Gunnar

Kolding Landevej
Vamdrup Vamdrup ★58 17 22

Jensen Vagn Hammersvej 12 Bram-
drupdam 56 82 10

**Al båd- og
maskintransport
udføres med kranvogn
Oplægning af gitterspær**

56 82 10

Kjær & Trillingsgaard A/S*

Sonebjerg ★52 50 33
Efter kontortid:
— Direktør Sven Trillingsgaard,
Rådvad 56 83 34
— Civiling. W Slot Skolebakken 9
Strandh. 52 01 98
— Ing. H J Jendresen Roskilde-
vej 15 52 69 52

Rubriken fortsættes næste side

Mathiesen H.

Dalby Møllegård, Dalby 52 21 63

Alt jordarbejde udføres med

**TRAKTORER
og GRAVEMASKINER**

Vejtrømler udlejes

Mathisen Vagn Rørbækvej 16 Seest.. 52 37 25

Mortensens Beton & Anlæg A/S

Aprilvænget 13 Bramdrupdam 56 83 44

Anlægs- og belægn.arbejde m.m.
Støbearbejde

Se under Svømmebassiner

Nielsen Peter

Søndergade 13 a ★52 35 99

— priv. Strandbakken 24 Rebæk 53 01 41

— Formandskontor 52 99 15

— Bogh. P E Lundh priv..... 52 67 63

— Formd. Magnus Kristensen

priv. 52 88 91



Olson Carl Palmeallé 1 52 00 53

Skov Bendt Hansen Skolegade 1 53 05 59

sydjydsk byggeindustri a-s*

Vejlevej 306 Bramdrupdam 56 86 88

— Forretn.f. Bent Søgaard

Bjergbyvej 23 Seest 53 09 02

Sørensen Gunnar & Søn Humle-

vænget 2 52 41 69

*Rensning af kloaker og ledninger
samt septiktanke og ajlebeholdere
m.m. foretages med slamsugnings-
tankvogne og højtrykspulere***Sørensen V & Møller Nielsen A/S**

Kontor Smedegade 5 52 42 22

— V Sørensen priv. Dalbyg. 53.. 52 31 70

— N H Møller Nielsen priv.

Agrupvej 144 52 30 08

V. Sørensen & Møller Nielsen**Totalbyg A/S**

Haderslevvej 177 52 12 14

— Tegnestue ★52 11 22

— Direktør P Thobo-Carlson

priv. tlf. (05) 88 50 38

Entreprenør. Artikler for**Andersen's Albert Maskin-
fabrik A/S**

(salgskons. Peder H Olesen)

Alpedalen 52 05 85

— Fabrik: Haderslev (04) 52 65 65

**Entreprenør-
maskiner****Byggeriets Maskinstationer A/S**

(BMS) Agrupvej 165 ★52 60 55

BMS**Udlejning af moderne maskinel
og materiel til byggeriet****Gadegaard Chr. & Søn A/S**

Bellevuegade 24 52 22 23

— 52 65 81

— Mekaniker Jens Korsgaard pr. 52 24 23

BLOKVOGNS-TRANSPORTSvære transporter udføres med 5
moderne blokvogne samt lavtbygget
sættevogn fra 10-50 tons

★

KRANVOGNS-TRANSPORTAlt kranarbejde udføres,
maskintransport samt flytning og
indsætning af maskiner,
opsætning af gitterspær m.m.**INDHENT TILBUD****Chr. GADEGAARD
& SØN A/S**

Telefon 52 22 23

Grew E T A/S rejsemontør Vald.

Madsen Haderslevvej 187 52 10 80

Høyer Erik Gl. Donsvej 1 Bramdrupd. 56 81 25

Spec.: Wirehjul til kraner

Rubriken fortsættes næste side

International Camiontransport A/S
 Mosevej ★52 82 33
 Telex 51394

CAMIONTRANS

Udlejning af gaffeltruck

Nielsen Verner Sct. Jørgensgade 12
 omst. til priv. 52 01 30
 Udlejning af luftkompressor

Rask-Pedersen og Dalsgaard A/S
 Kløvkærvej Seest ★52 86 66

Scansam Building A/S Mosevej 7.. ★52 82 33
 — Distr.chef V Lauvring priv. .. 52 86 50
 Biltelefon (0020) 4390
 Hovedkontor: Carl Jacobsensvej 16
 2500 Valby tlf. (01) 46 16 11
 Fabrik: Amager Strandvej 418
 2770 Kastrup tlf. (01) 51 38 00

SAM
 FORSKALLING

Skovrup H P Kastanieallé 59 52 72 55
 — Fabrik og kontor .. Sdr. Bjært 57 22 44

H. P. SKOVRUP'S
 SKURVOGNSFABRIK
 SKARTVED . KOLDING

Mandskabs-, møde-, kontor-,
 beboelses-, vaske- og
 toiletvogne

Venligst indhent tilbud ...

Sydjydsk Skurvognsfabrik
 (Knud Fabricius) Kløvkær-
 vej 10 Seest ★52 57 77
 — priv. Skovgærdet 4 Dalby 52 84 03

F

Prøv vor kaffe — vistnok den bedste!

Højvang Kolonial
 AGTRUPVEJ 190 TLF. 52 41 95

Facader og facadepuds.

Egsø Zahns-gade 2 52 40 36
 — Fabrikant K Sørensen priv. .. 52 75 40

Facadebehandling

til alle typer ejendomme ...

10 års garanti!

EGSØ
 Tlf. 52 40 36

H. L. Facader

(Henning Larsen) Kingosvej 3.. 52 86 13

Aluminiumsfacader

Døre og vinduespartier

Fagforbund og -foreninger.

Arbejdernes Fællesorganisation
 (formd. Svend Bekke) E. Glippings-
 vej 16 52 05 08
 — (kass. Børge Poulsen) Tvedv. 29 52 14 43

Bageri og Konditorarbejdernes For-
bund (kass. Anton Bertelsen) Val-
 muevej 7 52 11 17
 — (Formd. Gudmund Willatzen)
 Agtrupvej 139 52 73 49

Blikkenslagernes Fagforening (formd.
 Otto Hansen) Vifdam 4 52 39 14
 — (Kass. Hans Kring) Bjergbyvej 16
 Seest 52 30 24

Børsteindustriarb. Fagforening (kass.
 A Christensen) Hestehaven 22 52 69 59

Chaufførernes Fagforen. (fmd. og kass.
 Aa. J Olesen) Sydbanegade 11 .. 52 73 34
 Omst. til priv. Seest Bakke 45
 — (Næstformd. Tage Andersen)
 Duevej 11 52 48 10

Rubriken fortsættes næste side

| | |
|--|-----------------|
| Dansk Arbejdsmands- og Specialarbejder Forbund Sydbaneg. 11 | 52 23 87 |
| — Formd. Harry Jensen's kontor | |
| Sydbanegade 11 | 52 23 87 |
| — — priv. Røddingvej 6 | 52 37 77 |
| — Kontrolkontoret (kontorbest. | |
| Svend Bekke) Sydbanegade 11.. | 52 63 05 |
| — — priv. E. Glippingsvej 16.. | 52 05 08 |
| — Kass. Karl Lorentzen kontor | |
| Sydbanegade 11 | 52 01 87 |
| — — priv. Påbyvej 18 Bramdrupd. | 56 85 40 |
| — Opmåler Villy Holm Brorsons- | |
| vej 24 | 52 43 84 |
| — — Niels Jensen Drammenv. 6 | 52 30 18 |

| | |
|--|-----------------|
| Dansk Beklædningsarbejderforbund
(formd. Carla Lützen) Lykkegårds- | |
| vej 25 | 52 19 78 |
| — (kass. P O Sørensen) Tvedv. 133 | 52 28 43 |

| | |
|--|-----------------|
| Dansk Bogbinder- og Kartonnage-
arbejderforbund Kolding afd. (formd.
og kass. Kurt Johansen) Munkeg. 6 | 52 91 63 |
| Omst. til priv. Immanuelsvej 21 | |

| | |
|--|-----------------|
| Dansk Formands Forening Kolding afd.
(formd. E Jacobsen) Drosselvej 11 | 52 54 24 |
|--|-----------------|

| | |
|--|-----------------|
| Dansk Gartnerforbund Kolding afd.
(formd. Alfred Dahl) Norgesvej 5 | 52 82 69 |
| — (kass. Hans Chr. Larsen) | |
| Brændkjærgade 94 | 52 30 69 |

| | |
|---|-----------------|
| Dansk Kommunal-Arbejderforbund
(formd. Laurits Juhl) Konsul | |
| Grausgade 3 | 52 14 01 |
| — (Kass. Annalise Møller) Skov- | |
| parken 123 | 53 08 58 |

| | |
|---|-----------------|
| Dansk Musiker Forbund (Kolding Or-
kesterforen.) Hostrupsvej 12 | 52 47 25 |
|---|-----------------|

| | |
|--|-----------------|
| Dansk Typograf-Forbund (formd.
Benny Olsen) Palmeallé 18 | 52 21 47 |
| — (Kass. Gunnar S Thomsen) | |
| Rørbækvej 13 Seest | 52 23 54 |

| | |
|---|-----------------|
| D. K. Klubben (kass. N Johansen) Bror- | |
| sonsvej 9 | 52 59 12 |

| | |
|--|-----------------|
| Elektrikernes Fagforening (kasserer
H G Andersen) Carl Plougsvej 8.. | 52 02 49 |
| — (formd. Hans Poulsen Schmidt) | |
| Lykkegårdsvej 33 a | 52 42 58 |

| | |
|---|-----------------|
| Föreningen af Arbejdsledere i Danmark
Kolding afd. (formd. Egon Chr.
Jensen) Binderupvej 8 pr. Bjært | |
| Sdr. Bjært 57 23 46 | |
| — (kass. Jens Højholt) Henrik Rant- | |
| zausvej 11 | 52 38 13 |

| | |
|---|-----------------|
| Frisørsvendenes Fagforening (formd.
Erik Olesen) Ingridsvvej 25 | 52 50 58 |
|---|-----------------|

| | |
|--|-----------------|
| Gastronomisk Landsforbund (formd.
Niels Verner Jeppesen) Vester- | |
| vang 1 Bramdrupdam | 56 84 67 |
| — Kass. Gerda Daugaard Snerle- | |
| vej 50 | 52 76 95 |

| | |
|--|-----------------|
| Glarmestersvendenes Fagforening
(formd. og kass. Villy Lindegaard
Iversen) Kikkenborgvej 25 | 52 90 21 |
|--|-----------------|

| | |
|--|------------------|
| Handels- og Kontorfunktionærernes
Forb. Kolding afd. Slotssø- | |
| vejen 14 | ★52 03 88 |
| Kontort. 11,30—13,30, lørd. lukket | |
| mandag endvidere 17—19 | |

| | |
|---|-----------------|
| Havnearbejdernes Fagforening
(formd. Thorkild Bruun) C. Plougs- | |
| vej 78 | 52 23 04 |

| | |
|---|-----------------|
| Husligt Arbejder Forbund Sct. Jørgens-
gade 16 | 52 32 19 |
|---|-----------------|

| | |
|--|-----------------|
| Karetmagernes Fagforening (kass.
Ludvig Nielsen) Søgade 39 | 52 49 17 |
|--|-----------------|

| | |
|---|-----------------|
| Kolding Tjenerforening (kasserer
Karl Jensen) Bakkevej 21 | 52 20 64 |
| — (Formd. Erik Andersen) Bjerg- | |
| gade 14 | 52 88 65 |

| | |
|---|-----------------|
| Kvindeligt Arbejderforbund (formd.
fru I M Lauritsen) Nellikevej 4 .. | 52 74 53 |
| — (kasserer fru Martha Hvidmann) | |
| Abenrævej 18 | 52 76 83 |

| | |
|---|-----------------|
| Malernes Fagforening afd.kontor
Agade 3 | 52 17 93 |
| — (formd. Helmuth Koch) | |
| Hauchsvej 6 | 52 28 87 |

| | |
|--------------------------------|-----------------|
| — (kass. Gunnar Nielsen) Lang- | |
| agervej 57 Seest | 52 14 89 |

| | |
|---|-----------------|
| Murersvendenes Fagforening kontor
Hollændervej 27 | 52 85 41 |
| — Formd. Hans Knudsen Bjergg. 29 | 52 12 79 |
| — Kass. Bent Søndergaard Thyras- | |
| vej 15 | 52 12 43 |

| | |
|--|-----------------|
| Slagteriarbejdernes Fagforening
(formd. Holger R Kristensen) Chri- | |
| stoffer II Vej 31 | 52 12 46 |

| | |
|------------------------------|-----------------|
| — (kass. H C Hjelms) Domhus- | |
| parken 10 | 52 32 63 |
| — Kontor: Agade 7 | 52 62 73 |

| | |
|-------------------------|--|
| Kontortid: Onsdag 17—18 | |
| Fredag 16,30—18 | |

| | |
|--|-----------------|
| Smede- og Maskinarbejdernes Fagf.
(formd. Vilhelm Jørgensen) Elme- | |
| vej 2 | 52 17 36 |

| | |
|----------------------------------|-----------------|
| Omst. til kontoret Brinken 7 | |
| — (Kass. Hjalmar Jensen) Haders- | |
| levvej 75 B | 52 15 99 |

| | |
|-------------------------------|--|
| Omst. til kontoret Brinken 7 | |
| Kontortid: 9,30—10,30 og | |
| 17,30—18,30, lørdag lukket | |
| Formanden træffes på kontoret | |
| hver tirsdag og fredag | |
| fra 17,30—18,30 | |

| | |
|---|-----------------|
| Snedkernes- og Tømrernes Fagforening
Stigaardsvej 1 | 52 12 82 |
|---|-----------------|

| | |
|--------------------------------|-----------------|
| — (Formd. Anders Hansen) Bøge- | |
| lund- Bramdrupskovvej | 52 34 93 |

| | |
|--------------------------------|-----------------|
| — (Kasserer Valdemar Petersen) | |
| Dannersvej 3 | 52 51 36 |

| | |
|--------------------------------|-----------------|
| — (Opmåler Børge Hansen) Jung- | |
| hansvej 99 | 52 81 81 |

| | |
|--|-----------------|
| Sukkervare- og Chokoladearbejdernes
Fagforening (kass. Bent Jensen) | |
| Elmevej 50 | 52 09 39 |

| | |
|-----------------------------------|-----------------|
| — Formd. Vald. Lauritzen Schjørr- | |
| ringsvej 10 | 52 53 81 |

Rubriken fortsættes næste side

Tekstilarbejdernes Fagforening

Dalbygade 17 52 76 31
 — Formd. Emil Jensen priv.
 Bjolderupvej 9 52 91 40

Træindustriarbejdernes Fagforening

kontor: Katrinegade 19 52 06 26
 Kontortid daglig 9—10
 Mand. og torsd. tillige 15,30—17,30
 — (Formd. Emil Larsen) Bastrup-
 vej 3 Vamdrup Vamdrup 58 10 15
 — (Kass. Freddy Johansen) Seest
 Bakke 93 52 47 29

Vagtfunktionærernes Fagforening

Bellevuegade 42 52 42 04

Farvefabriker.**Burcharth's Farve- og
Lakfabrik A/S**

Fabrik og kontor: Bram-
 drupdam ★56 81 00

*Farve og Lak***Flügger J D — Mich. Schnack A/S**

fabrik, lager og salgsafdeling
 Ole Rømersvej 7 ★52 88 88
 — Afd.best. K E Hansen pr. Ødis 59 80 45
 — Repræs. Kaj Madsen
 priv. Sdr. Bjært 57 23 71
 — Repræs. H J Hansen priv. .. 56 84 65

Flügger**52 88 88**

Gorlværk a/s Dyrehavevej 38 ★52 77 22

Farvehandlere.

Andersen Ove Låsbygade 17 52 08 33
 — priv. Rugmarken 42
 Nr. Bjært Nr. Bjært 56 51 96

Ove's **TAPET- OG
FARVEHANDEL**

Andersen Svend E (Låsbygades Farve-
 handel) Låsbygade 15 52 78 04



Farver ★ Rullegardiner
 Gardinstænger
 Facademaling

Vælg tapet og tæppefilt i
 Tapetbaren

(i kælderen under Casino)

Burcharth's en gros lager

Sdr. Havnegade 62 52 84 48
 — Forr.f. E Lunde Nielsen priv. 56 83 41

*Farve og Lak***Burcharth's Tapet- og Farve-
handel A/S**

Torvet 52 07 75
 — 52 25 77
 — Forr.f. E Lunde Nielsen priv. 56 83 41

Farve og Lak

Farvebøtten (Peter Jensen) Hj. af
 Haderslevvej og Dybbølvej 52 70 05

Farvebøtten

TAPET- & FARVEHANDEL m. m.

Telefon 52 70 05

Farvekælderen

A/S Farve- og Tapetmessen
 Rendebanen 6 omst. til
 forretn.f. Hans Schleef 52 80 22
 — — — — — 52 12 22

Farvekælderen

Stoffarver

Porcelænsfarver

Kunstnerartikler

Tapeter

Farver

Lakker

52 80 22**Feldfoss' Tapet og Farver**

Hj. af Haderslevvej og Mosevej . 52 77 19



Få det rigtige til det rigtige

Alt i malervarer til:

HUS, BÅD, BIL OG HOBBY

37 års erfaring

**I. C. Farvehandel A/S**

Haderslevvej 29 omst. til forretn.f.
 Sv. Aa. Rasmussen priv. 52 06 27

Jørgensen A. Drøge

Søndergade 10 omst. til priv. 52 02 29

Nielsen Axel Malervarecenter Mose-
 vej 5 ★52 10 22

Se annoncen næste spalte

Sydjysk Byggecenter Industriv. 2 ★52 40 88



Sydjysk Byggecenter

Nielsen Axel Malervarecenter

Mosevej 5 ★52 10 22
 — priv. Egholt pr. Lunderskov
 Lejrskov 55 81 35
 — Disp. Kaj Holbæk priv. 52 96 02

Axel Nielsen**Malervarecenter****Detail****lavprisafdeling**

TELEFON

***52 10 22**

*Landets største og mest
 moderne malervarecenter
 for*

Tapeter**Farver - Lakker****Værktøj****Gulvbelægning****Tæpper****Axel Nielsen****En gros afdeling****i malervarer for****håndværk og industri**

TELEFON

52 10 22*TAPET en gros 52 16 56**

Efter forretningstid:

— Afd.leder K A Schneider 52 02 10

Fedevarer en gros.

Juhl K N Strandvænget 26 Strh.... 52 30 03
Sprit-lageret (Hans Emil Andersen)
 Enev. Sørensensvej 11 ★52 79 11
Steff-Houlberg, Kødbyen

Trio Fedevarer

| | |
|---|------------------|
| Alminde | Alminde 56 12 60 |
| — — | Alminde 56 12 35 |
| — Snitkjer's Konsum Ole Rømers-
vej 16 | 52 65 60 |

Finansieringsselskaber.

Jydsk Lønkontolaan A/S (direktør
 Jens Erik Pallesen) Sjællandsvej 14 52 87 39
 Telefon- og træffetid daglig 15—18
 Lørdag lukket.

Fiskeeksport.

Borch Alfred E åle-eksport Hellig-
 korsgade 14 52 08 07
 Petersen J & K Havnen ★52 03 22
 — Eksportør Knud Petersen priv.
 Ægirsvej 14 Strh. 52 07 48
 Petersen Th. & Co. A/S Havnen.. ★52 03 22
 — Eksportør Knud Petersen priv.
 Ægirsvej 14 Strh. 52 07 48
 — Direktør H J Damkjær priv.
 Markus Allé 4 52 00 39

Fiskefilet.

Snitkjer's Konsum

(Trio Fedevarer) Ole Rømersvej 16 52 65 60
 Fiskefars og stegte fiskevarer

Fiske- og vildthandlere.

Andersen Elnar (Søndergades Fiske-
 hal) Søndergade 25 52 14 59
 — priv. Thyrasvej 17 52 51 48

SØNDERGADES FISKEHAL

Telefon 52 14 59

FISK - VILDT - HUMMER
 REJER m. m.

— *Altid årstidens specialiteter* —
 Depot for Limfjordsøsters

Fiskehuset

(Anker Nielsen) Havnen omst. t. pr. 52 63 69

Holdt N M Låsbygade 97 52 21 39

LÅSBYGADES FISKEHAL

Kolding Fiskeforsyning

(Orla Vinding) Klostergade 12 ... 52 11 73
 — priv. Cypresvej 28 52 87 42

Fjernsyn

(se Radio og fjernsyn)

Flag og faner.

bjørn e. reklame Skartved ★52 58 99

REKLAMEFLAG
 VINDPOSER
 NATIONALE FLAG
 * 52 58 99

bjørn e. reklame



Fussing C C Sdr. Havnegade 34... 52 01 71

O. C. FUSSING

Flag og vimpler

Flaskegas.

Bora Låsbygade 61 omst. til priv. .. 52 35 88



Gulf Gas

Max Sievert
 gasværktøj

Salg og service

Dalsø Gas Depot Sankelmarksvej 21.. 52 55 08

Kosangas Depot Haderslevvej 121.. 52 41 14



**HUSHOLDNING
INDUSTRI
LANDBRUG**

~~~~~  
**Fliser.**

**Bela Invest A/S**

(Kolding Byggematerialeforretning A/S) Jernbanegade 29 .... ★52 70 00  
Se vor udstilling Jernbaneg. 29  
og lager Jens Holmsvej 23

**HL Keramik A/S** Alsvej 1 ..... 52 33 55  
Import af keramiske væg-  
og gulvfliser  
Besøg udstillingen

**Modena Keramik Akts. Fabriks-**  
vej 7—9 ..... ★52 86 77  
— Salgschef E Heiberg priv. .... 53 07 47

**Møller & Knudsen's Efft. Teglgårds-**  
vej 20—24 ..... ★52 30 77  
— Hugo Kristensen priv. .... 56 82 87  
— Kim H Martensen priv. .... 52 38 06

~~~~~  
Flytteforretninger.

ABC-flytteforretning Hørgården
Mosevej 52 67 45



Pakning og møbelopbevaring
Al flytning udføres i lukket møbelbus
overalt i ind- og udland

Rubriken fortsættes næste spalte

Kolding Flytteforretning Rud. Jensen
Borgergade 13 52 04 10



**Kolding
Flytteforretning**

★
**Lad os ordne Deres
flytte- og transport-
problemer**

★
**Møbelopbevaring
i opvarmede lokaler**

★
Betryggende transport

★
**Pakning og forsendelse
af bohøve
til ind- og udland**

520410

~~~~~  
**Foderstoffer**

(se tillige Korn- og foderstoffer)

**Sydjydsk Korn- og Foderstof-Kompagni**  
A/S Havnen nord ..... ★52 46 11

~~~~~  
Fodpleje.

Balle's Ingrid Fodklinik

Carl Plougsvej 1 53 07 15
Eksam. fodspecialist
Åben kl. 9—16. Lørdag lukket

Rubriken fortsættes næste side

Beck Signe fru Dyrehavevej 161 .. 52 21 60
Grundlig og effektiv behandling

Signe Beck

Mangfoldig fodspecialist
Træffetid 9—17, lørdag lukket

TLF. 52 21 60

Becker Britta Søndergade 30¹ 52 89 85
Lægeksam. fodplejer

Delmer Anna Læssøegade 28¹ 52 54 01
Eksam. fodspecialist

Anna Delmer's Fodklinik

Aben 9—17. Lørdag lukket

52 54 01

Egertsens Fodindlæg (fru M Lütken)
Løvsangervej 1 52 88 92

Fevre's Fodklinik

(Marie Fevre) Søgade 1 52 57 57

Eksam. fodspecialist

Fodklinikken (Ane K Smith) Agtrup-
vej 90 52 36 13
Exam. fodspecialist
Træffes 9—13, lørdag lukket

Jensen Alice Kongebrogade 29 52 41 18
Exam. fodplejer
Træffetid 9—12 og 13—17
Grundlig og smertefri behandling

Lauridsen Kirsten A. D. Burcharths-
vej 1 52 05 27

Exam. fodspecialist.
Træffes 9—17, lørdag lukket.

 **52 05 27**

K. LAURIDSEN

Madsen Ragnhild fru Vinkelvej 6
Strandhuse 52 45 90

Mølskov's Fodklinik

(Erna Mølskov) Kollingsgade 9 .. 52 43 33

Pensionistdagcentrets fodpleje
(aut. fodpl. K Sommer) Fredericia-
gade 25 53 00 40

Petersen Else »Slotsparken« A. D. Bur-
charthsvej 25 52 09 08
Træff. 9—17, torsd. og fred. lukket



ELSE PETERSEN

*Autoriseret af
den alm. danske Lægeforening*

Fodterapeut 52 09 08

Stavener Anna Sct. Jørgens-
gade 9 stuen tv. 52 25 78

Aut. af den alm. danske lægeforening

*Træffes 9-12 og 14-16
Onsdag og lørdag lukket*



**FODKLINIK
52 25 78**

Sørensen's Kis Fodklinik Rende-
banen 14¹ 52 94 51

Kis Sørensen

Spec.: Nedgroede negle og ligtorne

Smertefri behandling

52 94 51

Sørensen Ragnhild

Sct. Jørgensgade 11¹ 52 52 20

Antiseptisk fodpl., exam. fodspec.

Foreninger

(se tillige Fagforbund og -foreninger)

Arbejdernes Andelsbolgforening
Engstien ★52 53 44
Kontortid: Mandag, tirsdag, ons-
dag og fredag 12,30—16,30
Torsdag 12,30—17,30. Lørdag lukk.
— Formd. Darling Nielsen Brænd-
kjærgade 84 52 85 21
— Forr.f. Kr. Pedersen
Kastanieallé 50 52 95 97
— Insp. Bent Jensen Hert. Abels-
vej 76 52 46 67
— Insp. B Guld Agtrupvej 147.. 52 65 18
— Kontortid 8—9 52 39 34
— Vicevært Aksel Holgaard
Agtrupvej 149 52 39 34
— Vicevært A Pedersen Norges-
vej 33 52 62 21
— Vaskeribyn. Norgesvej 52 04 76
— Vicevært Robert Iversen Skov-
parken 9 52 93 70
— Forsamlingsbygn. Snerlevej.. 52 53 48
— Vicevært Erik Madsen Jung-
hansvej 34 52 64 42

Arbejdernes Idrætsklub Ørebrovej 18 52 50 35

| | |
|---|-----------|
| Arbejdernes Radio- og Fjernsynsklub
(formd. H Rosendahl Hansen) | |
| Skovparken 1 | 52 60 19 |
| — (Kass. Jens Peder Wolder) | |
| Stenderupvej 3 Agrup Sdr. Bjært | 57 20 31 |
| Arbejdsgilverforeningen (V Spørensen) | |
| Dalbygade 53 | 52 31 70 |
| A. S. F. Dansk Folkehjælp Rødding- | |
| vej 16 | 52 30 48 |
| — Syddjyllandskredsen Snerlev 42 | 52 29 02 |
| — Udlånsdepotet Fru Jyttesvej 5 | 52 62 16 |
| Badmintonklubben Østerbrogade 17.. | 52 22 00 |
| Bøgelund Foreningernes Hus Bram- | |
| drupskovvej | 52 53 26 |
| Danmarks civile Hundeførerforening | |
| Kolding afd. (formd. S H Vilhelm- | |
| sen) A. M. G. Friisvej 20 | 52 95 93 |
| — (Kass. O Johnsen) Olaf Ryes- | |
| gade 38 | 52 44 36 |
| Dansk Broder Orden Olaf Ryesg. 8 | 52 53 29 |
| Dansk Håndværks Kvinder (formd. | |
| Dora Rossen) Thyrasvej 29 | 52 48 41 |
| — Kass. T Falk Christensen | |
| Skovhøj 28 | 52 15 30 |
| Dansk Kvindesamfunds Kolding kreds | |
| (formd. fru Anni Brørup) Gl. Konge- | |
| vej 45 | 52 51 51 |
| Danske Forsvarsbrødre f. Kolding og | |
| Omegn De (kass.) Olaf Ryesgade 35 | 52 04 12 |
| Træffes bedst efter kl. 17 | |
| De samlede jydsk Sangforeninger | |
| (formd. Hans J Nielsen) J. L. Han- | |
| sensvej 7 | 53 00 23 |
| D. U. I. — Leg og Virke (formd. | |
| Knud Olsen) Kikkenborgvej 25.... | 52 20 73 |
| — (Kass. P Ginnerskov Jensen) | |
| Oehlenschlägersvej 4A | 52 83 99 |
| F. D. F. (Erik Hansen) Brændkjær- | |
| gade 67 | 52 40 82 |
| Fjernvarme-Sammenslut- | |
| ningen | |
| Haderslevvej 79 | ★52 88 11 |
| Floraklubben Markdanersgade 7 | 52 31 55 |

Forenede Danske Motorejere Kolding
kontoret Helligkorsgade 15² 52 23 25



Kontortid 9—17
Lørdag lukket

| | |
|--|----------|
| Foreningernes Hus Bøgelund Bram- | |
| drupskovvej | 52 53 26 |
| Frelsens Hærs Korpsafdeling Læssø- | |
| gade 4 | 52 11 80 |
| Frlmurerlogen Sct. Jørgensg. 10... | 52 76 16 |
| Fritidsklubben Munkegade 8 | 53 04 04 |
| Garderforeningen for Kolding | |
| Pigeblade Tøndervej 66 | 52 48 32 |
| Grundejerforeningen (branddir. Søren | |
| Nissen) Ejlersvej 6 | 52 15 79 |
| Industriforeningen's kontor Jernbane- | |
| gade 13 | 52 78 51 |
| — (Insp. Kaj Sandorf-Sørensen) | |
| Domhusgade 23 | 52 40 64 |
| —'s bud (N Juel Christensen) | |
| Dr. Fichsvej 9 | 52 17 14 |

| | |
|---|-----------|
| I. O. G. T.s spareforening (formd. Ole | |
| Larsen) Cypresvej 18 | 52 28 99 |
| Junior Chamber Kolding sekretariat | |
| Fynsvej 7 | ★53 00 00 |
| Jydsk Ejendomshandlerforening | |
| (formd. Ingemann Bager) Låsby- | |
| gade 51 | 53 07 17 |
| K. F. U. M.-hallen (insp. Mads Holst) | |
| Peter Toftsvej 21 | 52 87 30 |
| K. F. U. M. og K. Bredgade 10—14 .. | 52 04 14 |
| Kontortid 15,30—17 undt. lørdag | |
| Kontortid (sekretærerne) 16,30—18 | |
| undt. lørdag | |
| — Sekretæren priv. | 52 70 59 |
| Kolding Bager- og Conditørforening | |
| (formd. C Th. Jørgensen) Katrine- | |
| gade 23 | 52 38 79 |
| — (kass. Ernst Becker) Dalby- | |
| gade 34 | 52 08 18 |
| Kolding Boldklub Galgebjergvej 65 .. | 52 14 37 |
| Kolding Brevdueforeningen | |
| (036 Kolding) Svinget 5 | 52 39 95 |
| Kolding Fodboldommerklub (kamp- | |
| fordeler K Thygesen) Bjolderupv. 20 | 52 35 05 |
| Kolding Go Kart Klub (formd. Laurids | |
| Jensen) Holbergsvej 65 | 53 01 65 |
| Kolding Golf Club (klubhuset) | |
| Emerholtsvej | 52 37 93 |
| — Bestyrerinde Edith Nielsen .. | 52 80 15 |
| Kolding Herreds Landbrugsforening | |
| Niels Bohrsvej 2 | ★52 78 66 |
| Kontortid 8—17, lørdag 8—12 | |
| Kolding Husmoderforening (formd. | |
| fru Ethel Lindberg-Nielsen) | |
| Gl. Kongevej 18 | 52 42 06 |
| — Fru Asta Lumbye Skolegade 10 | 52 65 95 |
| Kolding Håndboldklub (Tunney Knud- | |
| sen) Nørregade 46 | 52 68 48 |
| Træffes fra kl. 8—17,30 | |
| Kolding Håndværkerforening (kass., | |
| blikkenslm. H Koch) Fjordvej 5 | |
| Strandh. | 52 74 91 |
| Kolding Idrætsforenings damegymna- | |
| stikafd. (formd. Ida Langgaard) | |
| Fr. VII Vej 46 | 52 45 72 |
| Kolding Idrætsforenings fodboldafd. | |
| (sekr. Stig Johansen) Rønneallé 15 | 52 16 39 |
| K. I. F. Hallen Tvedvej 20 | 52 14 41 |
| — — | 52 33 17 |
| Kolding Idrætsforenings håndboldafd. | |
| (Rudi Stübner) Kringsvej 23 | |
| Bramdrupdam | 56 82 58 |
| Kolding Idrætsring Valmuevej 14 | 52 06 54 |
| Kolding Journalistforening (sekr. | |
| Bodil Spørensen) Tvedvej 141 | 52 66 45 |
| Kolding Motorbådsklub (formd. | |
| Hans Knudsen) Olaf Ryesgade 23 | 52 37 95 |
| Kolding og Omegns Blavierforening | |
| (kass. H Degnbol) Fjordvej 105 | |
| Strandhuse | 52 74 28 |
| Kolding og Omegns Frisør-Laug (fmd. | |
| Chr. Hansen) Katrinegade 6..... | 52 09 71 |
| — priv. Dreyersvej 1 | 52 65 85 |
| — (kass. K Skov) Haderslevvej 32 | 52 14 36 |
| Kolding Orienterings Klub (formd. | |
| N P Pedersen) Svanekevej 10 | 52 80 78 |

Rubriken fortsættes næste side

| | |
|---|------------------|
| Kolding Pigegarde Tøndervej 66..... | 52 48 32 |
| Kolding Roklub Strandvejen | 52 25 49 |
| Kolding Sejklub Dokvej 1
Nordhavnen | 52 63 63 |
| Kolding Skytteforening (formd.
Stig Bjerregaard) Dyrehavevej 33 | 52 99 88 |
| Kolding Svømme Klub (næstformd.
Jørgen Eriksen) Søgade 26 | 52 51 31 |
| Kolding Tennisklub Ndr. Ringvej | 52 06 86 |
| Koldingegnens Folkedanserforening
Lindeallé 3 | 52 36 72 |
| Kristeligt Folkeparti (formd. Kaj
Kongsted) Vejlevej 26 | 53 04 59 |
| Kunstforeningen (formd., civiling.
K E Reddersen) Hammersvej 14
Bramdrupdam | 56 81 48 |
| Købmandsforeningen for Kolding og
omegn (Arnold Pedersen) Låsby-
gade 111 | 52 78 93 |
| Landsforbundet af Vanføreforeningen
Kolding afd. (formd. S Viby-Jensen)
Østervænget 5 Vonsild ... | Vonsild 56 62 25 |
| Landsforeningen af kronisk Syge
(formd. Henning Mortensen)
Skovparken 65 | 52 87 15 |
| — (Kass. Otto Nielsen) Violvej 21.. | 52 45 18 |

| | |
|---|----------|
| Lejerbo Boligselskabet (insp. Sv.
Ginnerskov Jensen) Palmeallé 2.. | 52 68 57 |
| Kontortid: Mand. og fred. 14—16,
torsdag 16—18, onsdag og tors-
dag 10—12. Lørdag lukket
— Varmem. Søren P Nielsen
Grundtvigsvej 14 | 52 14 34 |
| — Varmem. Niels Hansen Ceder-
vej 7 | 52 46 82 |
| — Varmem. K J Hansen Elme-
vej 24 | 52 05 51 |

| | |
|---|------------------|
| Odd-Fellow-Logen Hyrdestræde | 52 09 30 |
| OK-Kolding (Den selvejende omsorgs-
institution) Klostergade 26 | 52 47 67 |
| Aben mand.—fred. fra kl. 10—17 | |
| Retsforbundet — Kolding kreds
(kasserer) Solvang 31 | 52 77 32 |
| — (sekretær) | Vonsild 56 60 19 |
| Røde Kors Kolding afd. (fmd. overlæge
dr. med. Erik Brandt-Nielsen)
Odinsvej 8 | 52 54 05 |
| — Ekspedition Sygehuset | ★52 22 88 |
| — Kass. E Torp Grydhøj 16 Bram-
drupdam | 56 81 17 |
| — Udlånsdepotet (Gerda Adsbøll)
Sct. Jørgensgade 14 | 52 22 52 |
| Træffetid: 17—19
— Depotet Dyrehavegård | 52 08 89 |
| — Samariterforening (fmd. Knud
Erik Høyer) Piledamsvej 5 | 52 11 07 |
| Sct. Georgs Gilderne i Kolding Katrine-
gade 25 | 52 65 42 |
| Serapion Ordenen logebygn. Bram-
drupdam | 56 83 06 |

Rubriken fortsættes næste spalte

| | |
|--|----------|
| Socialdemokratiet i Kolding (formd.
Bruno Pedersen) Lykkegårdsvej 24 | 52 92 47 |
| — (Kass. Arne Gaarde Hansen)
Kongehusvej 10 | 52 06 69 |
| — Formd. f. kvindeudvalget (fru
Sonja Andersen) Heimdalsv. 41.. | 52 33 11 |
| — Ungdomsgården Alykkeg. 35.. | 52 26 76 |

| | |
|--|----------|
| Socialistisk Folkeparti for Kolding og
Omegn (formd. Alfred Jacobsen)
Konr. Jørgensensvej 23 | 52 56 77 |
| — (Næstformd. Kai Ibsen) Ndr.
Ringvej 27 | 52 82 43 |
| Soldaternes Venners Kolding kreds
(kass. Kr. Mikkelsen) Tvedvej 72.. | 52 40 72 |
| Støtteforeningen af 1967 (formd.
Aage Stagis) Kærmindevej 21 | 52 44 24 |
| Sønderjyds Forening, Grænseforenin-
gen (formd. O Petersson) Dyrehave-
vej 150 | 52 78 01 |
| — (Kass. L Agerskov) Gudhjems-
vej 5 | 52 66 05 |
| Teknisk Landsforbund Vejle afd.
(formd. Poul Erik Struve) Utzons-
gade 28 | 52 62 03 |
| — (kass. Jon Søgaard) Fynsgade 48
Grindsted tlf. (05) 32 15 52 | |
| Turistforeningens bureau Helligkors-
gade 18 | 52 02 30 |
| Aben 9—12,30 og 14—17
Fra 1/7—31/8 dog 9—19
Lørdag 9—12 | |

Up with people

| | |
|-------------------------|----------|
| Fredericiagade 10 | 53 06 46 |
|-------------------------|----------|

| | |
|--|----------|
| Vejle Amts Boligselskab Østerg. 22 ★52 72 77 | |
| Kontortid: 10—12,30, lørd. lukket
— Forretn.f. P Schrøder Kløver-
vej 31 | 52 64 41 |
| — Kontorchef P Thagaard Maj-
vænget 1 Bramdrupdam | 56 81 43 |
| — Receptionen Kollektivhuset
Tvedvej omst. til inspektøren pr. | 52 29 68 |
| Træffetid 8—9 og 14—16
— Vicevært D Rasmussen | |
| Lindehaven | 52 31 97 |
| — Vicevært H O Dam | |
| Snerlegården | 52 94 91 |
| — Vicevært H Jensen | |
| Rosenhaven | 52 26 50 |
| — Vicevært A Rasmussen | |
| Kløvervej 29 | 52 86 03 |

| | |
|--|----------|
| Vejle Amts Husmandsforeninger
Rendebanen 13 ² | 52 61 08 |
|--|----------|

Forkromning.

| | |
|---|----------|
| Nordisk Chrom- og Metalindustri
Ole Rømersvej 6 | 52 21 16 |
| — Fabr. Børge Pedersen priv.
Abenråvej 17 | 53 02 42 |

Forniklingsanstalter.

| | |
|---|-----------|
| Hård-Krom K J Sydj. Forniklings- og Forchromnings-Anstalt (Kjær Jensen & Søn) Fabrikvej 4 | ★52 75 77 |
| — Poul Kjær Jensen priv. | 52 84 18 |
| — Fru Helga Kjær Jensen priv. .. | 52 51 19 |
| Nordisk Chrom- og Metalindustri Ole Rømersvej 6 | 52 21 10 |
| Olesen's Forniklerl Påbyvej 9 Bramdrupdam | 56 86 64 |

Forsatsvinduer

(se Vinduer)

Forsikring

Se tillige: Brandfors., Livsfors., Pensionsfors., Sø- og transportfors.

Absalon

se Skandinavien

| | |
|--|---------------------|
| Alka Forsikring A/S (assurand. Egon Fogtmann) Søndergade 13 a | 52 10 29 |
| Arbejdernes Brøndforsikringsselsk. G/S (Poul Anker Nielsen) Fr. VII Vej 14 | 52 53 77 |
| Aros Forsikringsselskabet (assurandør C Vang Grønning) St. Blichersv. 4 | 52 30 38 |
| AU/MLU Forsikring Landsdelskontor Rendebanen 13 | ★52 82 22 |
| — Kontorchef cand. jur. K E Toubro priv. | 52 46 70 |
| — Distr.chef A Fibiger-Henriksen priv. | 52 33 45 |
| — Assurandør Heinrich Chr. Andersen Agrtrupvej 154 | 52 84 57 |
| — Assurandør Jørn Andersen Vestervænget 2 Vonsild .. Vonsild | 56 62 24 |
| Landbrugsforsikringer: | |
| — Amtsinpektør H P Jensen »Skovly« Hjarup Vamdrup Hjarup | 59 40 35 |
| Tillidsmænd: | |
| — Mejerist Emil Christensen Østergade 14 Alminde | Alminde 56 13 24 |
| — Fhv. mejeribestyrer A Dalsgaard Villagade 2 Vamdrup .. Vamdrup | 58 17 67 |
| — Landpostbud Erling Madsen Dollerupparken 16 Lunderskov | Lunderskov 58 53 56 |
| — Grdejer Hans Jørgen Moltrup Lilballe Alminde | Alminde 56 10 48 |
| — Grdejer Børge Pedersen Sdr. Vilstrupvej 40 Taulov Fredericia | Taulov 56 23 56 |
| — Grdejer Jørgen Ravn »Bakkegård« Sjølund | Vejstrup 57 40 46 |
| — Grdejer Carl Schmidt »Vesterkær« Seest | 52 47 35 |
| — Grdejer Hans Chr. Steffensen »Østergård« Hejls | Vejstrup 57 43 33 |
| — Grdejer Svend Sørensen »Brunhøj« V. Nebel | Ågård 55 33 79 |

| | |
|--|------------------|
| Baltica Assurance-Comp. A/S Bredgade 12 | ★52 14 66 |
| — Assurandør Svend E Andersen Kongebrogade 81 | 52 14 66 |
| — E Lysholt Surkjærvej 25 Bramdrupdam | 56 86 77 |
| — Viktor Simonsen Rytterknægten 35 | 52 18 46 |
| — Chr. Christensen Toftevænget 4 Vonsild | Vonsild 56 61 01 |
| Borgen Aug. A/S Mazantigade 24 | 52 01 65 |
| — — — — — | 52 66 22 |
| — Assurandør A Madsen priv. Tulipanvej 7 | 52 55 37 |
| — Distr.chef Finn Meyer-Obel priv. Dyrehavevej 180 | 52 48 75 |
| Codan Forsikring Region Jylland syd Søndergade 5 | ★53 04 22 |
| — Organisationschef S Oxholm pr. Filialbestyrer Gotfred Madsen priv. | 53 03 01 |
| — Assurandør H Ruben Johansen priv. | 53 08 22 |
| — Assurandør Jørn Kristensen pr. Vamdrup | 58 16 40 |
| — Assurandør Jørn Kristensen pr. Vamdrup | 53 03 35 |
| Danebrog (assurandør John Lauritsen) Agrtrupvej 64 | 52 17 10 |
| Danmark Det Gjensidige Forsikringsselskab (filialbestyrer Johs. Jensen) Jernbanegade 30 ¹ | ★52 51 11 |
| — priv. Skolevænget 6 Strandhuse | 52 39 48 |
| Danmark-Tryk-Fremtiden (gensidigt livsforsikringsselskab) Jernbanegade 30 ¹ | ★52 51 11 |
| Assurandører: | |
| — Sv. Dahl priv. Fynsvej 85 | 53 14 30 |
| — Frode Holler priv. Cypresvej 13 | 52 57 82 |
| — Tage Holst priv. Koldingvej 55 Vester Nebel | Ågård 55 32 99 |
| — Johs. Jensen priv. Skolevænget 6 Strh. | 52 39 48 |
| — Osvald Jensen priv. Strandvænget 36 Strh. | 52 75 36 |
| — John Nielsen, priv. Røddingvej 14 | 53 13 07 |
| Dannevirke Forsikrings Akts. (afd. chef N C Frost) Jernbanegade 52 | 52 15 76 |
| — priv. Højbovej 6 Bramdrupdam | 56 85 00 |
| Dansk Folkeforsikring se Skandinavien | |
| Dansk Forsikringsforening mod Stormskade, Hægelsskade, af 1910 (distr.l. J I Lorentzen) Møllevej 10 B | 52 30 43 |
| Dansk Kautionsforsikrings A/S (S Kr. Sørensen) Jernbanegade 12 .. | ★52 75 44 |
| — priv. | 52 28 27 |
| Dansk Spare-Selskab se Danmark-Tryk-Fremtiden | |
| Danske Lloyd Jernbanegade 12 | 52 13 66 |
| — Assurandør B Hvidbjerg | 52 13 66 |
| — Assurandør Poul Andersen | 52 13 66 |
| Fjerde Søforsikringsselskab Lmf. (Mika Hansen) Jernbanegade 52.. | 52 33 25 |
| — priv. Strandvænget 24 Strh. .. | 52 61 51 |
| Forsikringskompagniet for Kongeriget Danmark (F. C. K. D. Forsikring) Søndergade 5 | ★53 04 22 |
| se iøvrigt Codan Forsikring | |

Rubriken fortsættes næste side

Forsikringsrevisionen Fredericlag. 13 52 30 92
 — Revisor Jul. Vandt priv. 53 01 83
 — Revisor C C Drescher priv. 52 96 10



FORSIKRINGSREVISIONEN
 JUL. VANDT · C.C. DRESCHER.

Fredericlagade 13 · 6000 Kolding
 Tlf. (05) 52 30 92

Fremtiden

se Danmark-Tryg-Fremtiden
Fugl N H rejseinsp. Nybyvej 5 Seest 52 47 97

Gensidige Sjøassuranceforening

Den Kolding

(forret.n.f. J Paulsen) Engen i Tved 52 20 46

Hafnia Hovedagentur Jernbanegade 32 ★52 00 77
 — Afd.bestyrer Arne Groth 52 03 14
 — Assurandør Birger Hjorth 52 28 31
 — Assurandør Johs. Langhoff 52 55 25

Hafnia Forsikring (Inspektoratet for landdistr.) insp. G Havelund Jensen Fælledvej 14 Bramdrupdam 56 83 07

Hagelskadeforsikringsforeningen for »Jylland«

(Jørgen Petersen) Thurasvej 6 ... 52 56 06

Husmandsbrandkassen og Husmændenes Ulykkesforsikring (distr.forst. J N Schmidt) Holbergsvej 11 52 60 90

Haand i Haand Akseltorv 6 52 77 90

Kgl. Brand's Agentur (assurandør J Herman Pedersen) Jernbanegade 23 omst. til priv. 52 08 40

Landboernes Forsikringsforening mod Storm og Haglskadeforsikringer (overinsp. S Ødegaard) Fynsv. 17 52 26 85

Lauritsen John assurandør (National, Terra og Danebroge) Agtrupvej 64 52 17 10
 — priv. Højbjergvej 12 Seest 52 17 10

National, Terra og Danebroge (assurandør John Lauritsen) Agtrupvej 64 52 17 10
 — priv. Højbjergvej 12 Seest 52 17 10

Norden Forsikrings-Aktieselskab (assurandør John Nielsen) Jernbanegade 30¹ ★52 51 11
 — priv. Røddingvej 14 53 13 07

Nordeuropa Forsikringselskabet (M Sibuhr) Vejrupgade 8 52 25 52
 Træffes bedst fra kl. 8—10

Nordlyset Forsikringsakts. hovedagentur for Kolding (assurand. Jørgen Petersen) Thurasvej 6 52 45 53
 — priv. 52 56 06

Træffes bedst før kl. 10

Normanna Forsikring Søndergade 5 ★53 04 22
 se iøvrigt Codan Forsikring

Nye Danske Forsikr.aktieselskaberne afd.-kontor Jernbanegade 12 ... ★52 75 44
 — Assurandør Kr. Sørensen priv. 52 28 27
 — Assurandør E Nicolaisen priv. 56 85 04

Nye Danske Lloyd & Nye Danske Liv
 se: Danske Lloyd, Nordisk Brand,
 Nye Danske eller Skjold
Pensionsforsikringsanstalten A/S Helligkorsgade 14 52 29 45
 Omst. t. afd.chef S Worm-Leonhard
 priv. A. D. Burcharthsvej 21
Skandinavia Låsbybanke 8—10 ★52 29 22
Skjold Forsikrings A/S (Erik Munch)
 Chr. X Gade 4 52 21 06
Statsanstalten for Livsforsikring
 hovedagentur (assurand. Osc. Jepsen)
 Jernbanegade 23 52 33 26
 — Efter kontortid 53 23 26
 — Tegn.medarb. assurand. J Holt 52 30 95

Statsanstalten for Livsforsikring (insp. N M Fauslet) Kikkenborgvej 14 52 25 75
 — 53 04 59
Inspektoratet for Vejle amt syd
 Tegningsmedarbejdere:
 — Inspektørassist. Hans P Ravn
 Vejlevej 115 52 25 85
 — Bogholder P E Andersen
 Grydhøj 6 Bramdrupdam 56 82 01

Terra, National og Danebroge hovedagentur (assurandør John Lauritsen) Agtrupvej 64 52 17 10

Trekroner Forsikrings A/S

(assurandør Bent Uglebjerg) Dalbygade 46 52 03 45

Tryg Forsikring
 se Danmark-Tryg-Fremtiden
Vejle Amts Autoforsikringsklub
 M Juhl-Jensen (efter kl. 18,30)
 Sct. Jørgensgade 9 52 34 63
Zürich Forsikring Søndergade 4¹ 53 02 21
 Kontortid 9—15
 — Assurandør Frank Lindberg pr. 52 46 65

Fotografer.

* medlem af Dansk Fotografisk Forening.

A. B. C. Farvefoto (Sv. Aa. Balle Kristensen) Thurasvej 4 52 48 11
 Se annoncen næste side

Agfacolor Farvefoto Domhusg. 11. 52 25 29

Teknisk foto . Reklamefoto

LISBERG's Pressefoto

Domhusgade 11 Tlf. 52 25 29

Ahrend's Selskabsfoto Skovgårdet 17 Tved 52 71 79

Rubriken fortsættes næste side

A. B. C. Farvefoto (Sv. Aa. Balle Kristensen) Thurasvej 4 52 48 11

SVEND'S

FOTO

Tel. **524811**



Fotografering ved enhver festlig lejlighed



Prøvebilleder samme dag
Intet bestillingsgebyr

Selskabsfoto
Reklamefoto
Farvefoto
Fotohandel Tel. **524811**

Atelier 26* Zahngade 26 52 03 87

LUNDS FOTO

Atelier 26

Tlf. 520387



Det eksklusive
børne- og
brudeportræt
– også i farver

Åben søndag
Bestil venligst tid

Tlf. 520387

Udenfor forretnings-
tid efter aftale

*
Portræt-
fotografering
I farver
I hjemmet
Pas 2 min.



SELSKABSFOTO

Sort/hvid – Farve

Farveprøvebilleder

inden festen slutter

Alle fotografiske opgaver
udføres

Parkering ved døren

Se udstillingsskabene i indgangen
til Industriforeningen



dansk
fotografisk
forening

Rubriken fortsættes næste side

Christensen Ras, Jernbanegade 32^a.. 52 77 70

ras
CHRISTENSEN
FOTO

Reklame - Foto
til brochurer
og tryksager

Fotocentralen (Th. Thorsen) Lykke-
gårdsvej 7 52 26 07

Juhl Morten

Stejlbjergvej 20 52 41 13
Presse- og reklamefotograf

Kehlets Stella Nova Rendebanen 8 52 22 56

KEHLET'S

Stella Nova

52 22 56

RENDEBANEN 8

Hverdage åbent kl. 10-17,30
Vi har åbent søndage kl. 10-14

Bryllupsfotografering

Lørdag eftermiddag efter aftale

Rubriken fortsættes næste spalte

Kolding Foto (R Hartimmer)
Jernbanegade 32 omst. til priv. 52 00 54

KOLDING FOTO

Retsgyldige fotokopier - mens De venter
Pasbilleder på 2 min. - TLF. 52 00 54

Lisberg's Pressefoto Domhusgade 11.. 52 25 29

Lund's Selskabsfoto* Zahngade 26 .. 52 03 87

Nørgaard Aage*

Sønderborgvej 14 52 23 40
Foto til pas og kørekort
Fotografering af ejendomme
til lånesager

Petersen Aage

Havesangervej 10 52 50 48

Polyfoto Torvegade 2 52 05 95

— Tove og Johs. Munkel-Nielsen
priv. Gl. Kongevej 14 52 56 37

POLYFOTO

Brudfotografering og

portræt. Pas på 2 min.

Studio 14 Adelgade 14^a 52 96 22

Studio 14

V/Fotograf Inge Vedsted Damberg
Adelgade 14^a. 6000 Kolding-tlf.(05) 52 96 22

HELE
FAMILIENS
PORTRÆT
FOTOGRAF



Speciale:
BØRNE
fotografering



Modefoto
Reklame &
teknisk foto
Grafik —
Fotostater



Bryllupsfotografering
efter aftale

Brochurer

Bestil venligst tid

Åben: Mandag kl. 12—17,30

Hverdage kl. 10—17,30

Fredag kl. 10—20

Lørdag kl. 9—12

Parkering
i gården

Thastum Peter Jernbanegade 35.. ★52 20 00

— priv. Heimdalsvej 49 52 22 76

— B Schmidt Jørgensen

priv. Sdr. Bjært 57 24 30

— N Rosenvold priv. 52 40 62

Thomsen Poul Lef Tøndervej 82
omst. til priv. 52 52 70



SELSKABSFOTO

Gratis farvefotografering af Deres fest!

Vort farvelaboratorium
(det eneste i Kolding)
gør det muligt at levere
farvebilleder kort efter
Deres festmiddag.

Prisen en behagelig
overraskelse –
næsten som sort/hvid.

Vor festlige farvebrochure
sendes gerne
på forlangende.

Thomsens
FOTO

TØNDERVEJ 82
Telf. 52 52 70

Wind-Friis J E Sønderholmsvej 4
Bramdrupdam 56 85 31



friis
fotografi

Reklamefoto
Tekniskfoto
Modefoto
Luftfoto

56 85 31

Internt TV anlæg til
industri og undervisning

Fotografiske artikler.

Fotocentralen (Th. Thorsen) Lykke-
gårdsvej 7 52 26 07
Foto-Lux postbox 317 52 44 43

Foto Magasinet (Svend Jensen)
Jernbanegade 8 52 05 21
– priv. Slagelsevej 1 52 19 41
– Prokur. M Knudsen priv. .. 52 34 84



Byens ældste
Foto-Specialforretning
hvor De stadig finder
god service
og godt humør

Foto Magasinet

Foto Nyt Klostergade 3 52 54 07

FOTO
NYT

KLOSTERGADE 3

Tlf. 52 54 07

Rubriken fortsættes næste side

Hansen Chr. Kruse Haderslevv. 27.. 52 31 94

Kruse Hansen

FOTOHANDEL . Tlf. 52 31 94

Hartimmer R Jernbanegade 32

omst. til priv. 52 00 54

Se annoncen næste spalte

Hauge-Rasmussen Fotohandel

Helligkorsgade 16 52 42 70

— — — — — 52 00 70

FOTO

HAUGE-RASMUSSEN

Svend's Foto Haderslevvej 75 52 48 11

Alt i fotoudstyr,
film og fremkaldelse.

Udlejn. af fremvisere.

Pasfoto 2 minutter.

Leverandør til Varelotteriet

Svend's Foto

Thomsen Poul Lelf Tøndervej 82

omst. til priv. 52 52 70

Rubriken fortsættes næste spalte

Hartimmer R Jernbanegade 32

omst. til priv. 52 00 54

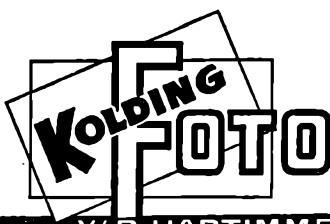

V/ R. HARTIMMER

SPECIALFORRETNING

I FOTO-KINO

Jernbanegade 32

Tlf. 52 00 54

Vi fremkalder og kopierer
Deres film, sort/hvid og farve.

Vi affotograferer Deres gamle
billeder i fineste kvalitet.

Vi udlejer projektorer for 8 mm,
Super 8 og for dias.
Projektionslærred og el-blitz.
Endvidere tegne- og andre
underholdningsfilm,
f. eks. til børnefødselsdage.

Spec.: Udleje af 16 mm tonefilm-
anlæg med operatør.

Projektionslokale til disposition.

Teknisk foto efter aftale.

Foto af ejendomme til lån.

Retsgyldige fotokopier
— mens de venter — (nu også
efter bøger).

Gavekort udstedes.

Husk!

Foto til pas —
førerbevis — ID-kort m. v.
2 stk. på 1 minut.



Fotokopiering.

Barkholt —

Kontorforsyningen A/S

Jernbanegade 20 ★52 77 66

3M . OLYMPIA

TOSHIBA-FAX

Hauge-Rasmussen Helligkorsgade 16 52 42 70

— — 52 00 70

Fotokopieringsmaskiner

IBM A/S International Business Ma-
chines Adelgade 12 ★52 66 44

Jyllands Clichéfabrik A/S Mazantl-
gade 10 ★52 06 11

Klinge Jens P.

Ejlersvej 24 ★52 80 00

Salg af fotokopieringsmaskiner

Kolding Foto (R Hartimmer) Jernbane-
gade 32 omst. til priv. 52 00 54

Zeuthen & Aagaard A/S

(repræs. Erik Christensen) Fælled-
vej 3 Bramdrupdam 56 83 03

REX-ROTARY

kopimaskiner

Fragtcentraler og fragtmænd

(se Godstransport)

Frimærker.

Samlex

(Linda og Gilbert Wilson) Låsby-
gade 26 53 03 07

*All i frimærker,
mønter og tilbehør*

Svarre C B Slotsgade 6 omst. til priv. 52 11 24

Frisører.

Agtrupvejs Herrefrisørsalon

(E K Jensen) Agtrupvej 85 52 31 39

— priv. Sundeved 14 53 05 31

»Citux«

(Ingv. Clausen) Klostergade 11
omst. til priv. 52 31 00

**Til SKÆRING af HÅR
I MODEFORM
er CITUX HÅNDELAG
hel enorm ...**

Eriksen's Salon

(Aage Eriksen) Helligkorsg. 17.. 52 49 42
Speciale: Modeformskæring

Frisørhuset (Povl Larsen) Gøhl-
mannsvej 52 52 42 17

Frisørhuset

52 42 17

Hansen P Torvegade 1 52 76 56

Holm Jørn J Enev. Sørensenvej 16.. 52 34 81

Jensen G Skovgaard Rendeb. 10.. 52 50 20

SALON
Excellent

Knudsen Tunney Nørregade 46 52 68 48

Kristinesminde Herrefrisør

(K Lund) Lykkegårdsvej 47 .. 52 24 02

Nielsen Hans H Akseltorv 52 18 25

Palmesalonen

(Søren P Rasmussen) Palme-
allé 2 52 36 61

*Modefrisøren
5 mands betjening*

Pedersen Knud Læssøgade 46 52 40 50

Pedersen Tøge Mazantigade 18 52 77 26

Petersen Arnold Seestvej 21 52 47 42

Skov K Haderslevvej 32 52 14 36

Wiese H L Søndergade 17 52 33 12

Østergaard B Jernbanegade 36 52 57 35

Frisører. Artikler for

Allison Fredericiagade 8 53 14 04

Pedersen P N Vesterbrogade 3 52 28 30

Frisør-artikler en gros

Frugtavlere.

Trappergaardens Æblehaver Strandh. 52 02 77

Frugt en gros.

Borring Alfr. Sjællandsvej 18 52 40 80

ALFR. BORRING

» Fynsk Frugt «

og grøntsager en gros

KOLDING 52 40 80

Træffes under auktionen i

Odense på (09) 12 56 08

Christensen P E Kløvervej 31 52 89 33

Frugtavlernes Fælleslager a. m. b. a.
Vejlevej 52 32 75

Gregersen H. P.

Gartnerhallen Vejlevej 159 52 33 60

— C J Gregersen priv. Hvilested,
Ejstrup Højrup-Ferup 55 91 70

Hansen Erling H. C. Ørstedesvej 6 .. 52 48 81

Erling Hansen

Fyn's Frugt Lager Tlf. 524881

Hansen Frode Henr. Rantzausvej 21.. 52 09 23

Holst Chr. Grydhøj 2 Bramdrupdam .. 56 83 26

Kronborg Frugt Gartnerhallen

Vejlevej 159 ★52 43 77

— Poul Müller priv. Cypresv. 28 52 43 77

— Hans P Hansen priv. 52 92 40

Kronborg Frugt

Dansk frugt og grøntsager

Sydfrugter - Bananer ★ 524377

Egegårds kartofler

Melona (Tage Welth) Norgesvej 7 .. 52 13 00

Steppet K C Niels Bohrsvej 1 .. ★52 46 22

— priv. Strandvejen 58 52 43 89

K. C. Steppet

Sydfrugter og dansk
frugt en gros ★ 524622

Valencia Depot (Karl Emil Pedersen)

Påby 52 62 18

Æbler til private

Frugt- og grønthandlere.

Amagerørvej Frugt- og Blomsterferr.

(E Højriis Jensen) Tøndervej 41.. 52 91 20

Christiansen Rich. Agrtrupvej 97 52 22 69

Frugt — Grønt — Blomster

Delikat

(Th. Christensen) Søndergade 22.. 52 19 80

Frugtbørsen (Bjarne Højer Andersen)

Låsbybanke 5 52 22 20

Frugtbørsen

Telefon 52 22 20

Frugtkælderen

(E Jørgensen) Haderslevvej 52 10 46

Gaarde W Rendebanen 10 omst.

til priv. 52 63 89

Frugt, grønt og blomster

Det er hos GAARDE

De får det... Tlf. 526389

Iversen N Frydsvej 37 52 36 59

Jensen Ella fru Tvedvej 30 52 78 08

— priv. Teglgårdsvej 31 52 78 08

Mazantigades Frugt-

og Blomsterforretning

(D og E Jørgensen) Mazanti-

gade 20 omst. til priv. 52 12 80

Frugt — Blomster — Kranse

Paaskesen H P Låsbygade 79 52 20 51

Rosenhavens Frugthandel

(V Sørensen) Suomivej 1 52 41 07

Stejlbjergs Frugt og Blomster (Bjarne

Højer Andersen) Stejlbjergv. 31 52 21 30

Stejlbjergs

Frugt og Blomster

Søndervang Grøntforretning

(O Madsen) Haderslevvej 105 52 18 47

Vestergaard Frugt

(Jørgen Schiøler Andersen) Jern-

banegade 1 52 19 19

— Markdanersgade 3 52 19 20

Frugtsafter

(se tillige Mosterier)

Kolding Most & Frugtsaft A/S

Tvedvej 69—73 ★52 11 88



KOLDING SAFT

SINAI APPELSINJUICE

kemikallefri

Frøhandlere.

Dansk Frøkompagni Havnen syd 52 00 68

Dansk Havefrøforsyning

kontor og en gros lager
 Agtrupvej 51 ★52 16 55
 Omst. til butikken: Søndergade 11
 — Frøhdl. H Riisgaard priv... 52 19 52
 — Repr. Kr. Rantzau-Nielsen pr. 52 77 38
 — Repr. Sv. A Madsen priv... 52 45 52

Jydske Frøavlskompani Det A/S
 (Th. Jessen) Sdr. Kongevej 20 52 22 06

Trifolium, Dansk Frøavls Kompagni og
 Markfrøkontoret (N Jensen) Sø-
 gade 11 52 74 45

Fugle- og akvariehandlere.

Buhl Erik Haderslevvej 22 52 05 02

Fuglefrø. — Due- og hønsekorn

Elsborg's Tropehandel Låsbygade 66.. 52 60 43

Severinsen's Tropehandel Kongebro-
 gade 13 Solgården 52 25 93

Severinsens TROPEHANDEL

Specialforretning for:

FUGLE

FISK

DYR

Artikler for hunde

Lystflekertikler

Levende sandorme

Prøv vor luksusblandinger til:

Undulater,

kanarie og finker

Se vort store

udvalg i forretningen!

Tlf. 52 25 93

Rubriken fortsættes næste spalte

Tropehuset Tøndervej 18 52 05 49

Tropehuset

Stort udvalg i fisk, fugle
 og hundeartikler

Altid fineste frø

Tlf. 52 05 49

Ækvator Adelgade 3 52 08 50

Altid største udvalg i

★ FUGLE

★ FISK

★ DYR

Artikler for hunde og katte

Luksus frøblanding

Stort udvalg i akvarier,

fuglebure og tilbehør

★

De er altid velkommen i
 landsdelens største tropecenter

ÆKVATOR

- stedet, hvor hobbyfolk mødes ...

Fyrværkeri.

Kolding Fyrværkerifabrik
 (Helga Diedrichsen) Dyrehave-
 vej 133—139 52 75 22

Kontortid: 8—16

Lørdag lukket hele dagen

— Direktør N P Johnsen priv... 52 76 50

Fysioterapeuter.

Bendz I L Agtrupvej 40 52 86 88

Bengtzen Elly Snerlevej 24 52 39 41

Rubriken fortsættes næste side

Bæk Anna M Dyrehavevej 25 52 02 61
Træff. bedst 13—14½ lørd. undt.
 Christoffersen M Haderslevvej 25 52 10 76
Fysiurgisk klinik
 Frlls Aase »Kirstinelyst.
 Viuf pr. V. Almlnde 56 11 47
 Jessen Anne-Dorthe Fjordvej 64 Strh. 52 12 96
 Johnsen Inge Kastanieallé 29 52 58 35
Kolding Bade- og Massageklinik
 Mazantigade 1 52 04 48
 Nees-Pedersen fru Borrehusvej 13 .. 52 11 41
 Petersen Frida fru Hjelmvej 5 52 23 41
 Rasmussen Aase Rædersvej 5 52 23 22
 Østerlund Ragnhild »Solgården»
 Kongebrogade 11 52 12 84
Træffes bedst 7—8 og efter 18

G

Prøv vor kaffe — vistnok den bedste!

Højvang Kolonial

AGTRUPVEJ 190 TLF. 52 41 95

Gaffeltrucks.

Esslingen Maskinfabrikken

Import-aktieselskab
 Nr. Bjært Nr. Bjært 56 52 06
 — Afd.leder C P Brodersen priv.
 Middelfart tlf. (09) 41 23 48
 — Montør Leif G Eriksen
 priv. Taulov 56 28 86

Vestergaard Brødrene

(salgsingeniør Henrik Jensen)
 Lindeallé 20 52 80 90
 — Værksted: Agtrup Sdr. Bjært ★57 22 66
 — Direkte lagertlf. .. Sdr. Bjært 57 23 66
 — Værkstedsleder Orla Kornum
 priv. Sdr. Bjært 57 22 60
 — Hovedkontor: Stamholmen 165
 2650 Hvidovre (Kbhvn.)
 tlf. (01) ★78 66 66



TOWMOTOR

Gaffeltrucks



Gravemaskiner

Serviceafdeling
 for Fyn og Sønderjylland

Walsted Th. & Søn

Fabriksvej 10 ★52 18 77

Galanteri.

Atlas Varehuset Klostergade 15 52 28 85

Galvanisering.

Hård-Krom K J Sydj. Forniklings- og
 Forchromn.-Anstalt (Kjær Jensen
 & Søn) Fabriksvej 4 ★52 75 77
 — Poul Kjær Jensen priv. 52 84 18
 — Fru Helga Kjær Jensen priv. 52 51 19

El-Galvanisering

Alt tromlearbejde af nikkel og
 zink udføres

Jepsen Haugaard

El-Galvanisering A/S

Hoppeshuse Vonsild Vonsild 56 61 23
 Spec.: Tromlearbejde

Kolding El-Galvanisering

(Freddy og Johs. Kjær) Konge-
 brogade 14 52 39 38

Nordisk Chrom- og Metallindustri

Ole Rømersvej 6 52 21 10

Sydjysk Sandblæsning og Metallisering

(E Holbæk Pedersen) Smedegade 8 ★52 57 11
 — Værkf. Vagn Holbæk Pedersen
 priv. 52 51 40
 — Fabr. E Holbæk Pedersen
 priv. Sdr. Bjært 57 22 99
Al metallisering udføres

Garager.

Pallesen's Garager Norgesvej 52 03 90

Gardiner.

Andersen Miller Hospitalsgade 53
 omst. til priv. 52 32 02

MILLER

GARDINER

Ble's Gardiner Haderslevvej 83
omst. til priv. 52 89 30

Ble's GARDINER

VI GIVER IDEER - VI TAGER MÅL
VI SYR - VI MONTERER

Brandrups Eff. Adelgade 8 52 06 23

Brandrups Eff.

Garditex Haderslevvej 8 52 83 75

**GARDITEX
GARDINER**

Iversen Brdr. Munkegade 8 52 67 08
— Egon Iversen Gormsvej 12 ... 52 82 57
— Kaj Iversen Havesangervej 26 52 04 61

BRDR. IVERSEN gardiner
tæpper
MUNKEGADE 8 - KOLDING - TLF. (08) 52 67 08

Jensen Gaden A/S Jernbanegade 28 ★52 55 66

Johansen A L & Søn Jernbaneg. 18 ★52 19 33

Petersen Carl Østergade 26 52 04 38

Carl Petersen

v/ Poul Erik Petersen

Østergades Varehus (P J Schultz' Eftf.)
Østergade 19 og Slotsgade 22 .. ★52 44 88

Garn.

Broderi & Strik Jernbanegade 36.. 52 80 43

Broderi & Strik
* SPECIALFORRETNING *

Faurby Textil Lykkegårdsvej 51 52 06 76

Hansen Carlo Søndergade 1 52 97 98
Textilagentur
Garner til textilindustrien

Knudsen Brdr. Helligkorsgade 14 ★52 24 44



BRDR.

KNUDSEN

Volkerts Brdr. Fabriker A/S

Dalbygade 40 ★52 39 00
Garn en gros
Efter kontortid:
— Direktør J Jacobsen 52 74 24
— Direktør O Vagn Larsen 52 31 61

Østergades Varehus (P J Schultz' Eftf.)
Østergade 19 og Slotsgade 22 .. ★52 44 88

Østergaard Tage Søndergade 27
omst. til priv. 52 32 05

Gartnerauktioner.

Gartnerens Salgsforening Vejle-
vej 159 ★52 39 11

Gartnere

(se tillige Anlæggartnere, Blomsterhand-
lere og Planteskoler)

Bollerup's Plantecenter Lærkevej 7 ★52 38 33

Bredskov Carl Fjordvej 91 Strh. 52 07 74

Christensen og Jacobsen Grundtvigs-
vej 1 52 19 25

Dreyer Aage Galgebjergvej 54 52 48 17

Flora Gartnerlet (H Aarsleff Larsen)
Gøhlmannsvej 37 52 63 82

Gamst Karl Agtrupvej 197 52 03 76

Johansen E Alpedalen 52 17 78

Johansen Lykke Gøhlmannsvej 61 .. 52 74 74

Johansson Erik Rendebanen 14
omst. til priv. 52 29 67

Kjær Frode Sønderholmsvej 12 Bram-
drupdam 56 80 87

Møller Anna Hvidsminde 52 14 86

Møller H Chr. Vang Seestvej 33.... 52 47 84

Nielsen Boye Idyl 1 Tved 52 58 12

Nielsen H August Harte Mose 52 32 25

Rubriken fortsættes næste side

Nielsen Jacob & Co.

(Kjeld Larsen) Alpehøj 2 Alpedalen 52 68 28
 — Lager: Esbjergvej 42 52 68 22
 — Jacob Nielsen Koldingbjerg 36 52 14 56

Petersen Bent Esbjergvej 82 52 41 04

Petersen Th. Fa.

(Anders Lassen) Sdr. Kongevej 11 52 05 17
 ved indgangen til Sdr. Kirkegård

Petersen Aage E Esbjergvej 36 52 43 83

Svensden Gerhard Ankerhus Dalby 52 58 07

Gartneriartikler.

Agria Bolens (Th. Knudsen A/S)
 Dalbygade 5 ★52 38 00



Universal traktor

2 og 4 hjulede

Plæneklippere m.m.

Hako-tek (E Eltved) Esbjergvej 20 ... ★52 28 55
 Gartneri-, havebrugs-
 og fejmaskiner

Gas- og vandmestre.

* betyder medlem af Kolding Blikkenslagerlag
 og Arbejdsgiverforeningen.

Agtrupvejs VVS (C Petersen)
 Agtrupvej 40 52 76 62
 — priv. Munkegade 6

CHARLI PETERSEN

Centralvarme . Reparationer

Auf. gas - vand - fjernvarme

Alpedalens VVS A/S værksted
 og kontor Taulov 56 21 70
 — Direktør Sv. Visbech Madsen
 priv. Solskrænten 4 Alpedalen.. 52 34 75
 Aut. gas- og vandmester

Alpedalens VVS A/S

Bach Johs. & Søn* Låsbygade 24.. 52 03 30
 — Ole Bach priv. Låsbygade 24 52 03 30

JOHS. BACH & SØN

Auf. gas- og vandmester 52 03 30

Bach Per* Dyrehavevej 149..... 52 87 87
 — Værksted: Låsbygade 17



PER BACH

Aut. gas- og vandmester

Sanitet og blik

52 87 87

Barsøe A N & Co.* (H Hansen)
 Snerlevej 31 52 11 90
 — Værksted: Fabriksvej 11

Bendstrup K. & Sønner*

Haderslevvej 90 ★52 27 66

— E Bendstrup jun. priv.

Strandbakken 20 Rebæk 52 25 84

— K Bendstrup jun. priv.

Heimdalsvej 51 52 31 35

Aut. VVS installatør

Reparationer - Nyanlæg

Clement Brdr.* Tøndervej 54..... 52 25 24
 Omst. til værkst. Vesterbrogade 59

Brdr. Clement Telefon

Eksam. sanitetsmestre 52 25 24

Hansen Gunnar Dyrehavevej 130.. 52 73 73

GUNNAR HANSEN

Aut. gas- og vandmester

Henriksen Emil & Søn* Værksted-
 vej 13 52 11 87
 — priv. Snerlevej 19 52 59 31

Jensen's Jochum Maskinfabrik A/S
 Klostergade 27 ★52 07 11

Johnsen Bjarne* Nr. Bjertvej 16 52 06 36
 aut. gas- og vandmester

Jørgensen Richard* Idyl 17 Tved 52 29 52
 Aut. gas- og vandmester

Klindt Karl* Fabriksvej 28 52 51 85
 Omst. til priv. Thyravej 14

Knudsen Ole

Fabriksvej 24 52 05 65
 Aut. gas- og vandmester

Larsen Gregers

pr. Bjært Sdr. Bjært 57 21 30
 Aut. gas- og vandmester

Lauridsen M & Co.* (Ernst Klausen)
 Seest Bakke 33 a 52 12 87
 Omst. til priv. Seest Bakke 8
 — Montør N Kjøthe priv..... 52 66 23

M. Lauridsen & Co.

Autoriseret gas- og vandmester

Telefon 52 12 87

Nielsen Verner

Sct. Jørgensgade 12 omst. t. pr. 52 01 30

Olsen Kaj* Vejlevej 172 ★52 34 33
— priv. 52 71 30**Kaj Olsen ★523433**aut. gas- og vandmester
VVS installatør

Rasmussen Hans* Teglgårdsvej 17.. 52 45 10

52 45 10 Hans Rasmussen
aut. gas- og vandmester**Schack H. & Co.***

(Sv. Aa. Nielsen) Fredensgade 9 52 00 16

**Aut. gas-, vand- og sanitets-
mester . VVS installatør**
Install. af wc og bad

Firmaet grundlagt 1858 Telefon 52 00 16

Schmidt Mich.* Snerlevej 18 52 13 70
— Værksted: Hørgården 52 13 71
— Servicemontør Kjeld Traberg
priv. 52 19 24**MICH. SCHMIDT**BLIK - VARME - SANITET - OLIEFYR
AUT. GAS- OG VANDMESTER

TLF. 52 13 70

Steinfath Robert* Søndergade 6.. 52 04 01

ROBERT STEINFATH
Aut. gas- og vandmester. Tlf. 520401

Sørensen H G Skovparken 11 52 24 67

Gas - Vand - Sanitet

SØRENSEN & SØRENSEN 52 24 67

Rubriken fortsættes næste spalte

Vistoft M. P.Ingeniørfirma Haderslevvej 57.. 52 04 42
Omst. til værksted og lager
Søndervang 6**DØGNSERVICE**

Vand . Varme . Oliefyre

— Servicetekn. B D Kristiansen
priv. Ravnsbjerg 23 52 04 42
— Servicetekn. Henry Nielsen
priv. Levisonsvej 3 52 59 59
— Servicetekn. Sv. Aa. Nielsen
priv. C. Plougsvej 24 52 59 53
— Servicetekn. Holger Nielsen
priv. Solvej 2 53 00 79
— Overmont. V Lunding Hansen
priv. Stadionvej 18 52 05 15
— Bogholder J Berger priv.
Slagelsevej 6 52 99 82
— Ing. Jørgen B Vistoft priv.
Hjarup gl. Præstegård.. Hjarup 59 40 73

Deres

VVS-INSTALLATØRTilsluttet VVS-branchens
garantiordning**Gasværker.**

Kolding Gasværk Havnen nord ★52 54 11

Kontortid 8—18, torsdag 8—17,30,
lørdag lukket— Udenfor kontortid 52 54 11
— Målermont. Arne Mathiasen priv. 52 85 23
— Målermont. V Bæk-Sørensen pr. 52 17 52
— Målermont. H Jørgensen priv. . 52 64 64
— Værkm. H Frederiksen priv. . . 52 57 91
— Driftsbest. G Borggreen priv. 52 50 12**Gaveartikler.**

Johansen A L & Søn Jernb.g. 18 ★52 19 33

Klg Ind (Poul Erik Petersen)
Ødisvej Hjarup Hjarup 59 41 54

Munks Boghandel Helligkorsgade 5.. ★52 03 77

Glarmestre og glarmagere.

* medlem af Glarmesterlauget.

Agtrupvejs Glarm.forretning

(Th. Syndergaard) Agtrupv. 44
omst. til priv. 52 21 74

Termoruder

Blyruder

Autoruder

Butiksruder

Bygningsglas

Billeder indrammes



52 21 74

Alt indenfor faget udføres

Andersen P. Ladegaard*

Klostergade 5 52 22 36

**Klostergades
Glarmesterforretning 52 22 36**

Alt indenfor glarmesterfaget udføres

Bramdrupdam Glarm.forretn.

(Børge Vogensen) Påbyvej 8
Bramdrupdam 56 80 65

Autoruder

Thermoruder

Blyindsfattede ruder

Nybygningsarbejde

Indramning

Alt i reparationer **56 80 65**

GK Glas — Vonsild

(Günter Kreil) Toftøvænget 16
Vonsild Vonsild 56 61 83

»G« mærkede thermoruder

Blyruder — Autoruder

Indramning af billeder

Spejle — Bygningsglas

Kommer overalt



GLAS - VONSILD
GÜNTER KREIL

Hansen Aage Jul

Hornshave Vonsild Vonsild 56 61 74

Holm A. & Søn*

Jernbanegade 42 52 04 40

T Byens førende forretning i:
H Spejle og malerier
E Blyindsfattede ruder
R Reparationer, nybygnings-
M arbejde og forretningsfacader
O

Ruder **52 04 40**

Alt glarmesterarbejde udføres

Jydsk Bil-Glas (K Mortensen)

Låsbygade 72 52 60 99
Omst. til priv. Stadionvej 24

Jydsk Bil-Glas

Låsbygade 72 **52 60 99**

AUTO RUDER

Med eller uden montering
Dag og nat - søn- og helligdage
Alle mærker haves på lager

For- og bagruder . El-bagruder
Dør- og sideruder

Vi er specialister i BUSRUDER

Vejle afdeling tlf. 82 96 46

Mortensen K Låsbygade 72 52 60 99
Omst. til priv. Stadionvej 24

Butiksruder . Thermoruder

Blyruder . Rullegardiner

Indramning . Spejle

Alt reparationsarbejde udføres

Rubriken fortsættes næste side

Nielsen Andreas & Søn* Vesterbro-
gade 35 52 77 78
(hj. af Vesterbrog. og Vejrupsg.)
— Gunner Collin Nielsen priv.
Skartved pr. Bj. Sdr. Bjært 57 24 48

AUTO-GLARMESTRE

Alt glarmesterarbejde udføres

Blyindfattede ruder

Eget glassliberi

Thomsen Jørn Storm Rørbækvej 15
Seest 52 65 48
— Værksted: Dreyersvej 57 52 33 28

Jørn Storm Thomsen

Spec.: Blyindfattede ruder

Tlf. 52 65 48

Thomsen Svend* Dreyersvej 57 .. 52 33 28

SVEND THOMSEN

Alt glarmesterarbejde udføres

Blyindfattede
ruder

52 33 28

V-Therm A/S

Hornshave Vonsild Vonsild 56 61 74

Thermoruder leveres

i alle mål

TIL ALT BYGGERI

Folder og monteringsvejledning
fremsendes på forlangende

Wilger Chr. & Søn* Adelgade 8 ... 52 03 34

Chr. Wilger & Søn

Kunsthandel og rammefabrik

Spec.:
Billedindramning **52 03 34**

Thermoruder . Blyinduer

Alt glarmesterarbejde udføres

Glas en gros.

Autoglas A/S

Hørgården Mosevej ★52 96 00
— Dir. Erik V Larsen priv. 52 94 84

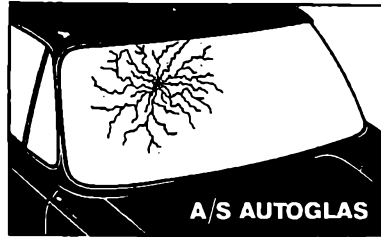

Specialforretning med alt
indenfor glas til automobiler

FOR- OG BAGRUDER

EL - BAGRUDER

SIDE- OG DØRRUDER

Hærdet . Lamineret glas ...

Autoglas-Import Hørgården Mosevej ★52 01 77

AUTOGLAS  IMPORT

autoruder

aften- og helligdagsservice ...

**front-, side- og
bagruder**

Indsættes dag og nat
af faguddannet auto-karstmager.



ATP
THORVALD PEDERSEN A/S

BYGNINGSGLAS
Disalvej - 6000 Kolding - Telefon 05 - 52 01 77
Lager og ekspedition: Hørgården, Mosevej

Rubriken fortsættes næste side

Moland Emil A/S

| | |
|-------------------------------|---------------------|
| Dalbygade 1 | ★52 61 11 |
| — EMK Facader Dalbygade 1.. | ★52 61 11 |
| — EMK Autoruder Dalbyg. 1 | ★52 61 11 |
| — Aften- og helligdagsservice | |
| | Sdr. Bjært 57 24 20 |
| — — | 52 67 72 |

Alt i bygningsglas

Udenfor kontortid:

| | |
|----------------------------------|---------------------|
| — Direktør Emil Moland priv. | |
| Rædersvej 1 | 52 15 91 |
| — Direktør Erik Moland priv. | |
| Gl. Kongevej 38 | 52 37 14 |
| — Repræs. F B Jørgensen priv. | 52 07 76 |
| — Konstr. J C Nielsen priv. | 52 54 62 |
| — Assist. Viberg Dolleris | |
| priv. | Sdr. Bjært 57 24 20 |
| — Lagerforv. Kaj Sørensen priv. | 52 34 90 |
| — Glarmestersv. Sv. Rasmussen | |
| priv. | 52 65 14 |

Pedersen Thorvald A/S Dieselvej 3 ★52 01 77

| | |
|------------------------------------|------------------|
| — Underdir. Sv. E Christiansen | |
| priv. | 52 01 78 |
| — Disp. P Woidemann | |
| priv. | Vonsild 56 60 83 |
| — Disp. S Karsberg priv. | 52 01 77 |
| — Salgschef H Bennetsen priv. | 52 50 16 |
| — Repræs. W Lauth priv. | 52 42 73 |
| — Repræs. I C Sørensen priv. | 52 43 31 |
| — Repræs. E Petersen priv. | |
| tlf. Esbjerg (05) 13 46 04 | |
| — Lagerchef K Skousen priv. | 52 00 67 |
| — Lagerchefassist. Jens Christian- | |
| sen priv. | 52 07 94 |
| — Lagerforv. M Hansen | |
| priv. | Vonsild 56 61 20 |
| — Kørselsleder O Johnsen priv. | 52 44 36 |



THORVALD PEDERSEN A/S
BYGNINGSGLAS

ALT I VINDUESGLAS**SPEJLGLASRUDER****TRÅDGLAS****ORNAMENTGLAS****FOL. SPEJLGLAS****ISOLERINGRUDER****ISOLERINGSRUDER****m. BLYRUDER****m. 5 ÅRS GARANTI****SANDBLÆST GLAS m. m.**

THORVALD PEDERSEN A/S

Rubriken fortsættes næste spalte

V-Therm A/S

Hornshave Vonsild Vonsild 56 61 74

**Thermoruder leveres
i alle mål
TIL ALT BYGGERI**

Folder og monteringsvejledning
fremsendes på forlangende

Glas og porcelæn.**Jochumsen Vald.**

Søndergade 2 52 08 82

Lumbye Ejnar

Adelgade 16 ★52 55 88

Madsen Frede

Haderslevvej 1 ★52 12 77

Mørch Erik Jernbanegade 17 ★52 14 99

Erik **MØRCH**

Glasfiber.**Dansk-Svensk Glasfiber A/S Mose-**

vej 9—11 ★52 30 22

SCANDINAVIAN

GLASFIBER

Glaspol A/S Industrivej 12 53 12 04

MKP Fabrikkerne A/S

Haderslevvej 215 ★52 13 88

MKP

GLASFIBERFABRIKKEN:
N. Friborg priv. 52 56 90

Glassliberier.

Moland Emil A/S

Dalbygade 1 ★52 61 11
Glassliberi og spejlfabrik

Godstransport.

Fragtcentralen

Dieselvej 4 ★52 62 22
Indlevering fra 8—17 undt. lørd.
Modtager gods til de fragtruter,
der anløber Kolding

Fredericia-Kolding-Tønder- Padborg

(Verner Thune) Teglparken 15
Vonsild Vonsild 56 60 12

Fredericia-Sjælland

(Karl V Markussen) Opalvej 23
Seest 52 70 37
Kontor: Ægirsvej 8 Fredericia
Tlf. 92 46 25

Kolding-Christiansfeld- Haderslev

(B Gura) Istedvej 3 ★52 37 55

Kolding-Esbjerg

(Johs. Jensen) Vejlevej 134 52 54 12

Kolding-Fredericia

(Børge Sejrup) Sydbanegade 26 .. 52 76 52

Kolding-København

(Svend Hansen) Dieselvej 4 .. ★52 37 33
— Varedistribuering og stevedore
C. Müllersgade 15 52 17 00
— Driftsleder Per Ørum priv. .. 52 89 55

Indlevering i Kolding: Fragtcentralen

— - København: Københavns

Frugtmandshal, Halmtorvet 17, **BOX 21**

Telefon (01) 31 58 66

eller i afdelingen:

Malervangen, Glostrup

Telefon (01) 96 85 29

Kolding-Odense Vognmand

(Frimodt Østergaard) Hertug Abels-
vej 20 52 26 25
Odense Fragtcentral
tlf. (09) 13 29 00 — Box 14
Frugtmandsgården, Odense
tlf. (09) 13 86 67

Kolding-Svendborg

(Arne Nielsen) Lindevej 5 Alminde 56 12 12

Kolding-Vejle

(Børge Nielsen) Teglgårdsvej 33.. 52 60 62

Kolding-Århus

(J J Sørensen) Korsørvej 14 52 99 70

Århus Fragtcentral BOX 15

Tlf. (06) *15 40 00

Fragtcentralen Kolding BOX 2

Tlf. *52 62 22

Flere daglige afgange i hver retning

Århus-Kolding

(A Frederiksen)
Besked modtages 52 26 25
Vejle 82 14 73. Århus *13 39 22

Grammofoner og grammofonplader.

Christensen Sven-E Lauenborg

Søndergade 14 ★52 11 99

Fona Jernbanegade 36 ★52 77 55

FONA
- ih, de er så flinke...

Legarth Chr. Munkegade 9 ★52 70 11

Musikhuset A/S Klostergade 19..... 52 14 58



Alt i klassiske og
moderne plader

Største udvalg

Gravere.

Becker A (Gl. Kirkegård) Overmarks-
vej 4 52 22 29

Hedelund Chr. Bellahøjvej 1 Seest .. 52 20 94

Rysholt Niels (Sdr. Kirkegård)

Runddelen 5 ★52 07 55

Gravmonumenter.

Forsberg Oluf Bytoften 3 52 56 60



O. FORSBERG

BYTOFTEN 3 - KOLDING

(BAG BRUGSEN PÅ AGTRUPVEJ)

Jensen Niels & Søn Kongebrog. 15-17 ved Buen 52 63 81



— Oscar Jensen —

Nielsen M & Søn (A Robstad)
Agtrupvej 76 52 52 62
— (F Robstad) Strandbakken 19
Rebæk 52 07 62



Gravører.

Niebuhr Svend

Vejlevej 310 Bramdrupdam 56 87 86

Værksted for:
Hånd- og maskingraving.
Stålgraving. — Skilte og skalaer.
Prægning af plasticemner
Eget matriceværksted

Rudbeck Peter Låsbygade 24 52 37 61

Grus og sand.

Alminde Grusgrav Alminde Hule 6
pr. A. Alminde 56 13 91

Gadegaard Chr. & Søn A/S
Bellevuegade 24 52 22 23
— 52 65 81
— Mekaniker Jens Korsgaard pr. 52 24 23

Levering af
støbe- og vejmateriale
Lyse nødde- og perlesten

Chr. GADEGAARD
& SØN A/S
Telefon 522223

Josiasen Alfred Hylke 52 47 13

Mathiesen Oskar Carl Plougsvej 2 a 52 33 90

Levering af
støbe- og vejmateriale

Guldsmede.

Bach Ida
Haderslevvej 7 52 19 64
Stort udvalg i guld, sølv
og forlovelsesringe

Christensen Carl Jernbanegade 23
omst. til priv. 52 26 08

CARL
CHRISTENSEN

Guld- og sølvmedie

JERNBANEGADE 23

TELEFON 522608

Et godt sted at handle

Gabrielsens Guldsmedle Langdal-
lund 3 52 83 83
— Bent Gabrielsen Pedersen priv.
Heimdalsvej 27 52 66 57

Hansens Hans Hus Østergade 3 .. ★52 47 44

**HANS
HANSENS
HUS**

Østergade 3 ★52 47 44
Forr. f. Ib Møller-Larsen priv. 52 96 06

Jensen Elbro Søndergade 29 52 63 65
— priv. 52 08 53

ELBRO JENSEN

*Guldvarer, bestik
og gaveartikler*

Meyer's Sv. Guldsmedie Blæsbjerg-
gade 11 52 27 88

Neuhausen Efft.

(J Bernth Jensen) Helligkorsgade 4 52 10 93

Pedersen Henry Klostergade 5 52 23 46
— priv. Harths Allé 2 52 43 46

Rudbeck Peter

Låsbygade 24 52 37 61
— priv. Ørnevej 5 52 72 61

Thomsen Svend E.

Adelgade 13 52 05 61
— priv. Vejlevej 25 52 10 21

Gulvbelægning.

Bela Invest A/S

(Kolding Byggematerialeforret-
ning A/S) Jernbanegade 29 ★52 70 00

*Gulvfliser og klinker
i skønne mønstre
Se vor udstilling Jernbaneg. 29
og lager Jens Holmsvej 23*

Bruun Palle & Co. A/S

Seest Bakke 39 og 40 ★52 40 22

PERGINOL

aut. forhandler

Burcharth's Gulvbelægning A/S

Helligkorsgade 22 52 50 47
— Forretn.fører Kaj Herse
priv. Sdr. Blært 57 23 65

**Byens førende
specialforretning**

I linoleum, gummi, vinyl,
skumvinyl, Vinylfilt og Novilon
Sterling køkkentæpper
Vinylfliser til gulv og væg
Tapisom tæppebelægning
Tæpper af enhver art

**SPECIALISTER I GULV- OG VÆG-
BEKLÆDNING TIL BADEVÆRELSE**

Aut. GRAM forhandler

Forlang venligst tilbud u. forbindende

Bæk & Madsen

værksted: Værkstedvej 4 52 73 85
— T Bæk Kastanieallé 15 52 77 29
— H Madsen Hegnet 10 Tved .. 52 45 08
Linoleum, korkgulve m. m.

Dahl Egon Chr. IV Vej 2 52 85 25
— Værksted: Seest Bakke 64

EGON DAHL

Alt i gulvbelægning ...

Frandsen N. Chr.

Skolebakken 15 Strandh. 52 06 09

Alt i moderne gulvbelægning
FAGMÆSSIG UDFØRELSE ...

Grønborgs Tømmerhandel A/S

Østerbrogade 14 ★52 27 11

Hansen Halfdan T.

Haderslevvej 154 omst. til priv. 52 74 80
Aut. Perginol forhdl.

Jakobsen L Frederik II Vej 15 52 69 19

Kolding Gulvmontering

(Erik Madsen) Cypresvej 3 52 99 12
Alt i gulvbelægning

Rubriken fortsættes næste side

Kolding Isolering og Gulvbelægning

(John Meyer Jensen) Leck
Fischersvej 21 52 60 82

Vi leverer gulvbelægning af enhver art

Tæpper — Linoleum

Vinyl — Nålefilt

såvel fliser som banevarer

Forlang venligst tilbud u. forbindelse

Modena Keramik Akts. Fabriks-
vej 7—9 ★52 86 77
— Salgschef E Heiberg priv. 53 07 47

Møller P.

Kildehuset Haderslevvej 65 52 18 30

Møller & Sørensen Clemensgade 52 00 33

Nielsen Axel Malervarecenter

lavprisafd. Mosevej 5 ★52 10 22
— priv. Egholt pr. Lunderskov
Lejrskov 55 81 35

Vi leverer gulvbelægning af enhver art

Linoleum

Vinyl

Tæpper

Egne pålæggere

Vi er gerne til tjeneste
uden forblindende

Pedersen Robert Hauvgaard Rørbæk-
vej 28 Seest 52 59 70
Værksted: Zahngade 3
Vinyl, linoleum, kork m. m.

Gulvtæpper.

Andersen Charles (Bent Andersen)
Låsbygade 8—10 52 08 59
— priv. Agtrupvej 67 52 02 23



Andersen Jacob (Sydjydsk Kunst-
handel) Mazantig. 10 omst. t. pr. 52 09 83

Orientaliske tæpper

A10 tæpper a/s A 10 Centret
Vejlevej 172 52 67 55



Burcharth's Gulvbelægning A/S

Helligkorsgade 22 52 50 47
— Forretn.fører Kaj Herse
priv. Sdr. Bjært 57 23 65

GRAM 4F mærket

gulvtæpper fra væg til væg

køber man med største

fordel og garanti hos

BURCHARTH'S GULVBELÆGNING A/S

Dybkjær's Bolighus Haderslev-
vej 20—22 ★52 03 66



Rubriken fortsættes næste side

Harden Møbler A/S Sct. Jørgens-
gade 8 ★52 61 22
Omst. til filial Brostræde 2
— Direktør Jul. Sørensen priv. ... 52 74 65
— Prokurist Jørgen V Sørensen
priv. 52 97 45
— Prokurist J Geert Jørgensen
priv. 52 31 74

Harden Møbler

Iversen Brdr. Munkegade 8 52 67 08
— Egon Iversen Gormsvej 12 ... 52 82 57
— Kaj Iversen Havesangervej 26 52 04 61

BRDR. IVERSEN gardiner
tæpper
MUNKEGADE 8 - KOLDING - TLF. (05) 62 67 08

Jensen Gaden A/S Jernbanegade 28 ★52 55 66

GO TÆPPER
GADEN-JENSEN

Største udvalg i gulvtæpper

Jensen Tæpper Adelgade 4 52 38 38

**Et bedre tæppe
for de samme penge
-med
Jensen-fakta!**

Find Deres nye tæppe blandt
JENSENs enorme udvalg af
kvalitetstæpper til Jensen-priser.
Gratis måltagning og tilbud.

Egen import
af verdenskendte
kvalitetsmærker.
Gram-Weston-Ege-
Højer-Saxo-Wittrup-
Heuga.
4F-mærket & Woolmark.

ADELGADE 4
TELEFON
(05) 52 38 38

JENSEN
HJ
TÆPPER

Rubriken fortsættes næste spalte

Jobo Møbler og Tæpper (John Pe-
dersen) Agrtrupvej 49 52 62 50

Altid et godt tilbud

og lave priser

at finde hos:

Aut. EGE
forhdl.
JOBO
møbler-tæpper

DERES TILFREDSHED VOR REKLAME

Johansen A L & Søn Jernbaneg. 18 ★52 19 33

Kolding Gulvmontering

(Erik Madsen) Cypresvej 3 52 99 12
Alt i gulvbelægning

Kolding Isolering

og Gulvbelægning

(John Meyer Jensen) Leck
Fischersvej 21 52 60 82

**Vi leverer væg—væg tæpper
til absolut billigste dagspris**

✱

**Vægrya samt alm. ry- og
smyrnatæpper leveres også**

✱

Vi kommer og viser Dem
prøver uden forbindende

52 60 82

Krone Møbler Haderslevvej 16 52 62 75

KRONE
TÆPPER · MØBLER

Magito's Hus (Inger og Erik Jørgensen)
Gl. Bjært 20 pr. Bjært.. Sdr. Bjært 57 22 83
Persiske tæpper . Antikviteter

Nielsen Axel Tæppecenter

Mosevej 5 ★52 10 22

Tæpper

BROADLOOM

**Køb tæpper direkte
fra lager til en gros priser**

Rubriken fortsættes næste side

Nye Tæpper (Jens Gudberg A/S)
Låsbygade 98 52 09 33

Petersen Carl Østergade 26 52 04 38

Carl Petersen

v/ Poul Erik Petersen

**tæppe-land Vejlevej 359 Bramdrup-
dam ★56 85 66**

→ **lavpris
tæppe-land**

BRAMDRUPDAM
Vejlevej 359
(på A10 lige nord for Kolding)
☎ **56 85 66**

Waltorps Bolighus
Låsbygade 11 og Blæsbjerg-
gade 4-8 ★52 24 55

Gummimåtter

(se Måtter)

Gummislanger.

Kolding Tekniske Forretning
(Fr. Flintholm) Haderslevvej 78 .. 52 22 60
— — .. 52 19 04

Gummistempler.

Kolding Stempelfabrik
Søndergade 20 52 07 18
Ordre indleveret inden kl. 9
færdig samme dag

Gymnastikundervisning.

* medlem af Dansk Mensendieck Forbund

Kolding Helsestudio
Østergade 17 52 72 73
**Kolding Idrætsforenings dame-
gymnastikafdeling** (formd. Ida Lang-
gaard) Fr. VII Vej 46 52 45 72

Kromann-Rasmussen Elisabeth Grøn-
holdtgård Mosevej 52 93 26
Exam. afspændingspædagog

Leer Emma* Agtrupvej 2 c 52 81 08
Dipl. mensendiecklærerinde



Mensendieck

Den individuelle Gymnastik

Liin Svend Ottosgade 30 52 81 89



**LEGEMS
KULTUR**

EXAM. INSTRUKTØR SVEND LIIN

Motion
Selvforsvar
Body-Building
Yoga
Massage

Mensendieck Institut

(Birthe Houmøller) Engen 13 Tved 52 40 86

Gær.

Andersen Hans Emil Enev. Sørensen-
vej 11 ★52 79 11

Gødning, kunstig.

Dansk Havefrøforsyning kontor og en
gros lager Agtrupvej 51 ★52 16 55
Omst. til butikken: Søndergade 11

Dansk Landbrugs Grovvarer- selskab

Havnen Syd ★52 51 22

Superfos A/S

Havnen 52 04 53

Vonsild Mølle A/S Vonsild ★56 62 00

Gørtlere.

Kolding Gørtler og Metalstøberl
(Walter Petersen) O. Ryesgade 2.. 52 12 72
— priv. Marielundsvej 8 52 65 21

Prøv vor kaffe — vistnok den bedste!

H *HøjvangKolonial*
AGTRUPVEJ 190 TLF. 52 41 95

Hatte.

Christiansen Rud. Jernbanegade 10 .. 52 06 19
— Aage Christiansen priv. Dyre-
havevej 28 52 11 34

Havemøbler.**Bonnichsen Louis**

Olgas Allé 7 Vonsild ★52 67 22

Dalby Stlge- & Trævarefabrik Idyl 20 52 58 40

Lumbye Ejnar

Adelgade 18 ★52 55 88

Herreekvipering.

Bolette A/S Nikolajplads 2' 52 09 90

Boston Helligkorsgade 7 52 15 85
— Forretn.f. Poul H Asaa priv.
Vesterallé 9 Strandh. 52 15 85

BOSTON
HÉRRE- OG DRENGETØJ
6000 KOLDING

Dalsgaard's Herremagasin

Bredgade 13 52 29 73
— E Dalsgaard priv. Alped.v. 90 52 36 19
— Keld Dalsgaard priv. Sol-
bakken 8 Rebæk 52 16 73



Tlf. **52 29 73**

Rubriken fortsættes næste spalte

Grønfeldt hj. af Søndergade og
Helligkorsgade 52 14 13
— Købmd. J Grønfeldt priv.
Strandvænget 14 Strh. 52 24 13

Grønfeldt

**HJØRNET FOR GODT
HERRETØJ**

Isaksen A G Jernbanegade 40 52 14 27
— Inger og Chr. Kjærgaard priv.
Gl. Kongevej 23 52 76 02



A.G. Isaksen

v/ INGER & CHR. KJÆRGAARD
HERRESKRÆDERI & HERRELINGERI

Johannesen Alice og John Jernbane-
gade 16 52 71 65
— priv. Søbakken 23 Rebæk .. 52 71 66
— Disp. Lars Tønning priv.
Platanallé 17 Bramdrupdam 56 86 92



Monopol (Robert Jensen) Adelg. 10 52 05 37
— priv. Vejlevej 41 52 37 45
— Disp. Ole Jensen Ørebrovej 3 52 59 23

MONOPOL . 520537

**Pedersen & Albrechtsen
Kolding A/S**

Korsgården Østergade 28 ★52 41 55
— Prokur. Jørgen Berg
priv. Vejstrup 57 41 31
— Købmd. Chr. Pedersen priv... 52 78 90
— — Sommerbol. Enghavegård
Bramdrupdam 56 83 45



Rubriken fortsættes næste side

Pedersen Victor Haderslevvej 15.. 52 76 79
 — priv. Haderslevvej 15 52 29 74
 — Carl Erik Pedersen priv.
 Jens Skyttesvej 6 52 76 79



VICTOR PEDERSEN

Popp Dress (F Riis Larsen) Sønder-
 gade 10 52 63 23
 Omst. til priv. Humlevænget 38



Regina

Herremagasinet (Karl A Christensen)
 Østergade 1 52 00 73
 Omst. til priv. Dreyersvej 29

Thylgård H Låsbygade 1—3 52 40 67
 — priv. Fredericia 92 00 45

THYLGÅRD

— stedet for godt herre- og drengetøj

Hobbyartikler.

H. C. Legetøj

(H C Rathje) Låsbygade 4.... 52 87 47
 Elektr. tog og racerbaner

GK Legetøj

Østergade 23 52 06 31
 — Søndergade 10 52 01 35

Rubriken fortsættes næste spalte

Kolding Hobby (K Moltrup) Sønder-
 gade 21 52 07 22

**KOLDING
 HOBBY**

Materialer

til

arbejder

med

Skind & læder
 Mosaik
 Smykker
 Peddigør
 Stofftryk
 Knytning
 Lampeskærme
 Emaille
 Tasker
 Modelbygning
 Perler m. v.

Samlex

(Linda og Gilbert Wilson) Låsby-
 gade 26 53 03 07

Byggemøbler

Hobbyreoler

Idé-marked

Kom ind! — De er velkommen

Hospitaler, klinikker og sanatorier.

Kolding Sygehus

Sct. Jørgensgade 47 ★52 22 88
 — Funktionærboliger udenf. Syge-
 huset (Engstien, Utzonsgade og
 Skovbrynet) ★52 60 88

Besøgstid 16,00—17,00 samt
 tirsdag og fredag 19,00—19,30

Lungeklinikken Skovvangen 52 06 80

Lægekonsultation: Torsd. kl. 10—12

Skærbilledkonsultation:

Torsdag kl. 8,30—10

Samfundet og Hjemmet for Vanføre

Ortopædisk - Kirurgisk afd. og
 ambulatorium Skovvangen ★52 78 11

**Samfundet og Hjemmet
 for Vanføre**



Kolding, København,
 Århus, Aalborg, Esbjerg,
 Odense, Svendborg,
 Holstebro, Sønderborg
 og Næstved

**Bandager, proteser,
 indlæg, ortopædisk fodtøj**

Konsultation kun efter aftale

Kontort.: Hverd. 9—15, lørd. lukket

Sct. Hedvigs Hospital

Domhusgade 22 ★52 48 00
 — Bade- og lysafdelingen 52 49 97
 Besøgstid: Hverdage 15—16
 søn- og helligd. 10—11 og 15—16
 tirsdag og fredag 18,30—19,30

Andre kuranstalter.**Aagesen Charles**

Villagade 15 52 69 01
 Lægeanf. hypnotisør og psykolog
 træffes eft. aftale, torsd. undt.

Hoteller.

* betyder medlem af Centralforeningen af
 Hotelvært- og Restauratørforeninger
 i Danmark.

Danmark Hotel (Villy Johannsen)
 Munkegade 7 52 05 91
 — — 52 16 06

Hotel Danmark

Grand Hotel (Garni) Jernbaneg. 54 ★52 20 22

Jydekroen Hotel* Gudsø Nr. Bjært ★56 51 44



Kolding Hotel* Akseltorv 5 ★52 50 00

Hotel Kolding**Missionshotel Kolding**

(Christa Madsen) Helligkorsg. 1 ★52 17 55

Møllegaarden Hotel*

(O Rønnow Poulsen) Dyrehave-
 vej 198 52 09 18
 — — 52 13 03

Saxildhus Hotel Jernbanegade 39 .. ★52 12 00

SAXILDHUS
 HOTEL KONDIITORI RESTAURANT
 TELEFON ★ 52 12 00

Slotshotellet* (S Lauridsen) Jern-
 banegade 24 ★52 10 66

Slotshotellet

Sømandshjemmet Østerbrogade 4 .. 52 08 41

Huder og skind.**Børgesen Adolph**

Markdanersgade 3 52 59 22
 — Lager: Kløvkærvej 7 Seest ... 52 79 69
 Huder og skind

Hunde.**Hundesalonen**

(Lillian Jessen) Ravnsminde Harte 52 19 47

KLIPNING og BAD

Bestil venligst tid
 Efter ca. 1. aug. 1973 ny adresse
 H. C. Ørstedsvej 10

Jensen Marie Sdr. Vilstrup.. Taulov 56 27 06

**Dygtig sporhund
til disposition**

Kolding Hundebad Eliassensvej 7 52 27 80

Trimming — Klipning — Bad
 Daglig 10—12 samt 13,30—15,30
 Lørdag lukket
 Bestil venligst tid

Pian

(Nils Mogensen) Låsbygade 32 .. 52 96 26
 Største udvalg i hundeprodukter

Severinsen's Tropehandel

Kongebrogade 13 Solgården 52 25 93
 Byens største udvalg
 i hundeprodukter og hundefoder

Skansens Dyrepension (Inga Peder-

sen) pr. A. Alminde 56 12 53
 Pens. for hunde, katte, fugle m. m.
 Opdræt af New Foundland
 Hanhund til avlsteneste (fri
 for H.D.) — Klipning og bad

Rubriken fortsættes næste side

Webers Hundesalon (Hanne Weber)
 Trompeterbakken 3 52 42 81
 Træffes 9—12 og 13—18
 Onsdag og lørdag kun 9—12
 Klipping — Trimming — Bad
 Alt i hundeartikler

Ækvator Adelgade 3 52 08 50

Alt i hundeartikler

ÆKVATOR

- stedet, hvor hobbyfolk mødes ...

Husholdningsmaskiner.

Bonnichsen Louis

Olgas Allé 7 Vonsild ★52 67 22

Elektrocentret (Ove Paulsen)

Brændkjærgade 36 52 59 71

Rep. af vaskemaskiner,
 køl og frys samt

Melitta kaffemaskiner

Hartmann's Køl-Frys-Service Haders-

levvej 140 52 93 34
 Salg og service

Hushjælpen (Preben Nielsen)

Munkegade 2 52 33 85

Alt i moderne hushjælp

Hushjælpen

Nørremose's Husholdningsmaskiner

Helligkorsgade 22 52 29 60

Skousen A 10 Centret Vejlevej 172 .. 52 50 62

— Forr.f. S Vestergaard priv. .. 52 59 92

HUSHOLDNINGSMASKINER
Skousen

Rubriken fortsættes næste spalte

Vestergaard J A/S Vonsildvej

Vonsild ★52 19 99

Husholdningsmaskiner

en gros - en detail

Medlem af



A/s J. Vestergaard

Tlf. *52 19 99

Hvidevarer.

Brandrup Eff. Adelgade 8 52 06 23

Jensen Gaden A/S Jernbanegade 28 ★52 55 66

Jensen Georg Damaskværlet

Sdr. Ringvej ★52 27 00

Hvile- og rekreatiohshjem.

Henico Hvilehjemmet Strandvejen 12 52 48 97

Hypotekforeninger

(se Kredit- og Hypotekforeninger)

Højfjeldssole.

Bora Låsbygade 61 omst. til priv. .. 52 35 88
 Salg og udlejning

Meyer C J Castenskjoldsvej 21 52 74 07

Salg og udlejning

Høreapparater.

Jensen Ole Jernbanegade 17
 omst. til priv. 52 03 02

Lauridsen Kay Jernbanegade 1
 omst. til priv. 52 09 41

| | |
|----------|---|
| I | Prøv vor kaffe — vistnok den bedste! |
| | Højvang Kolonial
AGTRUPVEJ 190 TLF. 52 41 95 |

Imprægnering.

Goriværk a/s

Dyrehavevej 38 ★52 77 22

Kolding Rensecentral (Bent Kuntz)
Højbjergvej 25 Seest 52 98 64

kolding rensecentral
højbjergvej 25-6000 kolding

52 98 64

Rensning, imprægnering og restaurering af træværk mod råd, svamp, træorme og borebiller m. v. i samråd med Goriværk a/s

Ingeniører.

* Civilingeniører medlem af D. I. F.

Abildgaard J E* Strandvejen 32 52 51 90
 Adamsen Erik Gudhjemsvvej 11 52 74 32
 Agerskov J Gudhjemsvvej 5 52 66 05
 Andersen K W Ingridsvvej 81 52 17 98
 Andersen Kaj Voulund Skovparken 97 52 84 24
 — Sommerbolig Grønning-
 hoved Vejstrup 57 44 53
 Andersen S K* Castenskjoldsvvej 1 .. 52 22 33
 Askholm Gert Brynet 35 Bramdrupd. 56 80 04
 Askjær E Brynet 59 Bramdrupdam .. 56 84 28
 Bassing J J cand. polyt. Skole-
 bakken 35 Strh. 52 33 54
 Beck Jens Chr. Kaj Munksvej 12 52 36 74
 Bertelsen Jens P Nis Petersensvej 5 52 87 44
 Blindslev Gunnar* Karlshøj 1 Strh. .. 52 24 12
 Bøje Jørn Troensevej 8 52 32 13
 Bøjesen C Bo* Haslevej 12 52 86 25
 Bonnichsen B Skovly 11 Dalby 52 88 27
 Brøms Julius Th. Kastanieallé 60 52 41 26
 Brogaard Ivan Poppelallé 13 Bram-
 drupdam 56 80 32
 Bruhn Lelf Th. Brændkjærgade 12 .. 52 86 85
 Bruun P* Karlshøj Strandhuse 52 78 07

Buch Jens B Trapholtparken 1 Strh... 53 07 87
 Buch-Larsen K Sjællandsvej 8 52 01 52
 Bugge Regnar* Svanekevej 9 52 43 23
 Bødker Knud Lyngen 13 Bramdrupd. 56 82 91
 Bøttzauw H C H. C. Petersensvej 2 ... 52 96 30
 Carstensen Sven Spættevej 4 52 69 27
 Carstensen Poul H Skovlundv. 10 Seest 53 00 21
 Christensen B Skolevænget 13 Strh. .. 52 25 07
 Christensen C A Poul Møllersvej 14.. 53 06 02
 Christensen E Holm Haslevej 11 52 66 63
 Christensen Jens Erik Lyshøj Allé 10
 Strandhuse 52 33 41
 Christensen P A Jens Skyttesvej 14.. 52 54 45
 Christensen Søren Hertug Abelsvej 74 52 65 39
 Christensen Vagn A Østerallé 17 Strh. 53 09 50
 Christiansen Finn Solbk. 4 Rebæk .. 52 67 76
 Christiansen Hugo Sønnergade 26 .. 52 20 83
 Clausager P H* Ottosgade 5..... 52 22 81
 Clausen J Møllegårdet 20 Dalby 52 49 35
 Dalsgaard Villy Mosegårdsvej 13
 Bramdrupdam 56 84 25
 Davids Chr. Grundtvigsvej 7 52 55 90
 Demant N J Nis Petersensvej 12 52 91 01
 Dinesen Kaj P Gyden 15 Bramdrupd. 56 81 80
 Ditlevsen D Allikevej 3 52 87 26
 Eggensen K* Kobbeltave 9 Strandh. 52 66 02
 Eisby A Verner Fabriksvej 11..... ★52 61 33
 Omst. til priv. Peter Beirholmsvej 6
 Industriel- og automatikudstyr
 Spec.: Plasticindustri
 Elimar Kjeld Aprilvænget 2 Bram-
 drupdam 56 86 58
 Ellegaard H Tjørneallé 13 Bramdrupd. 56 82 98
 Elmbo Poul Borgmestervangen 20 .. 52 50 04
 Eriksen Niels Peter Ravn Kralunds-
 gade 9 53 08 70
 Ervald H C Kastanieallé 33 52 22 64
 Foss F Allen Opalvej 11 Seest 52 24 41
 Fournaise Aage Strandbakken 1 Rebæk 52 81 21
 Frandsen Anton Romerparken 5 53 05 46
 Frederiksen J Seestvej 54 Seest 52 28 48
 Fredslund Svend Kassø* Skellet 2 .. 52 12 76
 Friis H E T Skovgårdet 16 Dalby 52 91 96
 Friis J M Olaf Ryesgade 31 52 48 01
 Friis-Pedersen Brian Bekkasinvej 28.. 52 53 10
 Gregersen J Ingemann Dreyersvej 35 ★52 38 44
 Gregersen Poul E Skolebakken 33 Strh. 52 86 20
 Gubi M H* Drosselvej 3 52 74 92
 Gydesen Jørgen Grøndalsvej 26 Seest 52 61 60
 Halkjær Helge Immanuelsvvej 33.... 52 28 66
 Hansen Ernst E Strandvejen 17 52 26 36
 Hansen L Hagen Sjællandsvej 16 52 23 93
 Hansen Ole* Korsørvej 38 52 36 17
 Hansen Svend Rich. Bramdrupvej 13
 Bramdrupdam 56 83 40
 Harlev Helge Langagervej 26 Seest .. 52 35 36
 Hauvgaard-Pedersen R Møllegårdet 12
 Dalby 52 26 40
 Hedevang Svend Jens Skyttesvej 8 .. 52 42 63
 Hemme N P Oehlenschlägersvej 21.. 52 65 28
 Hemmingsen Bertel Th. Hertug Abels-
 vej 66 53 03 66
 Henriksen Sv. T Assensvej 9 52 27 13
 Henriksen Sv. Aage Birkeallé 17 52 51 77
 Hepworth John Tjørnevænget 8 53 01 38
 Holm H Petersen Fjordvej 2 Strh. 52 51 88

Rubriken fortsættes næste side

| | | | |
|--|----------|---|-----------|
| Holm Jørgen S Slagelsevej 32 | 52 35 70 | Krohn U Bjergbyvej 75 Seest | 53 06 68 |
| Hoppe Chr. J Hegnet 22 Tved | 52 69 81 | Kulijt H C Strandbakken 3 Rebæk .. | 52 82 91 |
| Houmøller Niels Christian Ege-
bakken 7 Dalby | 52 84 83 | Kæstel K* Trapholtparken 22 Strh. | 52 27 06 |
| Hvid Poul Erik Bellisvej 8 | 52 92 28 | Kaae Sv. Aa. Tjørneallé 5 Bramdrupd. | 56 83 52 |
| Høgsberg Helge Fjordbk. 11 Rebæk.. | 52 87 90 | Ladegaard N Fynsvej 3 | 52 10 55 |
| Høgsted Mogens* Slotssøvejen 18.... | 52 64 12 | Langeberg Kurt V Vesterallé 32 Strh. | 52 98 31 |
| Højer Henning Vestervang 9 Bram-
drupdam | 56 80 35 | Langgaard Flemming* ing.firma
Trapholtparken Strh. | ★52 80 11 |
| Høst Villy* Løkken 15 Bramdrupdam | 56 80 92 | — Civiling. Flemming Langgaard
priv. | 52 87 01 |
| Høst-Madsen Mogens* Castensk.v. 10 | 52 80 62 | Larsen Jens Vejlevej 333 Bramdrupd. | 56 81 60 |
| Jacobsen Leif Strandvænget 42 Strh. | 52 40 44 | Larsen V Aas Gyden 14 Bramdrupdam | 56 80 36 |
| Jendresen H J Roskildevej 15 | 52 69 52 | Laugesen Per Grøndalsvej 40 Seest | 52 93 28 |
| Jensen Bo Beck Markdanersgade 9.. | 52 01 23 | Lauridsen Erling Brynet 58 Bram-
drupdam | 56 82 19 |
| Jensen C E Safirvej 13 Seest | 52 82 77 | Lauritsen E Benediktesvej 13..... | 52 16 12 |
| Jensen H Myrup* Østerallé 27 Strh.. | 53 00 50 | Lauritsen N Bierring Fjordbakken 6
Rebæk | 52 67 71 |
| Jensen Henrik Lindeallé 20 | 52 80 90 | Laursen Sven E B Kastanieallé 11 ... | 52 69 42 |
| Jensen Jørgen Aagaard Tulipanvej 9 | 52 92 38 | Lildeballe P Strandbakken 9 Rebæk .. | 52 13 54 |
| Jensen K E Lindstrøm Strand-
vænget 40 Strh. | 52 20 85 | Liljenberg Knud Tvedvej 143 | 52 62 63 |
| Jensen Ole Valmuevej 22 | 52 83 82 | Lindbæk Klaus Fjordv. 82 Strandh. | 52 56 93 |
| Jensen Per Beck* Kastanieallé 25 .. | 52 03 16 | Lindegaard Johs.* Heimdalsvej 23 .. | 52 32 08 |
| Jensen Peter Skovly 58 Dalby | 52 92 65 | Lund F H Dorch Harths Allé 10 | 52 59 38 |
| Jensen Poul E* Bakkevænget 10
Rebæk | 53 00 14 | Lund H J F Kastanieallé 6 | 52 10 78 |
| Jeppesen A Vajnø Korsørvej 24 | 52 83 06 | Luxhøj Fritz Assensvej 5 | 52 53 80 |
| Jeppesen Jørgen Olaf Ryesgade 41 .. | 52 74 04 | Lykke Erik* Tjørnevænget 10 | 52 88 25 |
| Jeppesen Peter Strandmøllevej 8 | 52 08 80 | Lysemose Bent Sønderholmsvej 22
Bramdrupdam | 56 84 87 |
| Jepsen Peder Kobbelskoven 31 Strh. | 53 06 80 | Madsen J P forstander (Tekn. Skole)
Galgebjergvej 44 | 52 03 91 |
| Johansen Daniel Rønneallé 14 | 52 39 28 | Madsen Ove Pileallé 8 Bramdrupdam | 56 85 23 |
| Johansen E Skolebakken 21 Strh. | 52 18 20 | Madsen V Tarp Humlevænget 18 | 53 05 30 |
| Johansen J L Vinkelvej 2 Strh. | 52 08 13 | Malig F V Kringsvej 21 Bramdrupdam | 56 84 70 |
| Johansen K Munch Safirvej 9 Seest.. | 52 88 03 | Mathiasen Jack Vangen 25 Tved | 52 88 58 |
| Jørgensen Erik Sandvigvej 5 | 52 57 26 | Mathiasen Lauge Carl Plougsvej 111.. | 52 57 60 |
| Jørgensen Henning El-vej 7 Seest | 52 88 15 | Matthiesen M H A* Overmarksv. 17 | 52 36 58 |
| Jørgensen Ib Tvedvej 129 | 52 82 09 | Matthiesen O E Rubinvej 13 Seest .. | 52 28 26 |
| Jørgensen Jørgen Tjørneallé 16 Bram-
drupdam | 56 86 26 | Mehlsen S* Roskildevej 14 | 52 24 06 |
| Jørgensen K R Strandbak. 30 Rebæk | 52 64 80 | Mikkelsen Arne Kløvervej 21 | 52 40 10 |
| Jørgensen Ove Søbakken 24 Rebæk .. | 53 08 60 | Mikkelsen Eyv. Solbakken 2 Rebæk.. | 52 24 35 |
| Jørgensen Povl Tvedvej 137 | 53 09 51 | Mikkelsen Jørn Kringsvej 38 Bram-
drupdam | 56 87 08 |
| Jørgensen Vagn Højbjergvej 33 Seest | 52 96 32 | Mikkelsen O C Mosegårdsvej 15 Bram-
drupdam | 56 80 57 |
| Jørgensen Vald. Fjordvej 52 Strh. .. | 52 23 06 | Mortensen Max* Borrehusvej 7.... | 52 08 19 |
| Karstensen Adolf Harths Allé 13 | 53 07 30 | Møller Erik Børge* Toften 3 Strh.. | 52 39 43 |
| Kernwein A Fasanvej 6 | 52 59 17 | Nielsen A Outzen Chr. Schousv. 11
Tved | 52 04 98 |
| Kirkegaard Peter Oluf Heimdalsvej 33 | 52 40 60 | Nielsen E Vork Bjergbyvej 50 Seest.. | 52 14 52 |
| Kjær K Margrethesvej 16 | 52 75 65 | Nielsen Erik Rørbækvej 5 Seest | 53 08 45 |
| Knudsen P Skjøde Riis Toft 5 | 52 01 36 | Nielsen J C Blochsvej 22 | 52 50 57 |
| Konstantin-Hansen E P. Lindbæks-
vej 3 Strandhuse | 52 25 34 | Nielsen J H Kræmmer Låsbybk. 14.. | 52 16 34 |
| Krat Harald Brinken 4 | 52 48 87 | Nielsen J M Skovbogade 24..... | 52 82 92 |
| Krautwald Knud Erik Bramdrup-
vej 26 Bramdrupdam | 56 82 21 | Nielsen Jens Jørgen Rype Skovhøj 19 | 53 08 98 |
| Krenk Gunnar* Fredericiagade 14.. | 52 33 44 | Nielsen Johannes Brynet 1 Bramdrpd. | 56 84 69 |
| Kristiansen Jørgen Kirk Virkelyst
Soneberg | 56 83 76 | Nielsen Ole L Egernevej 3 Strh. | 52 97 33 |

| | |
|---|----------|
| Nielsen Peder Sæderup Kildevang 1
Seest | 52 17 04 |
| Nielsen Poul Erik Kobbelskoven 33
Strh. | 53 05 53 |
| Nielsen Viggo Bakkevænget 1 Rebæk | 52 58 64 |
| Niemann Conrad Bramdrupvej 15
Bramdrupdam | 56 81 71 |
| Nilsson Arvid Chr. Bergsvej 18 | 52 65 37 |
| Nissen Thyge Skolebakken 18 Strh. ... | 52 10 95 |
| Olesen B Bisgaard* Møllegærdet 24
Dalby | 52 69 24 |
| Olesen Hardy* Strandvejen 30 | 52 14 65 |
| Olsen A E* Haslevej 15 | 52 35 17 |
| Olsen Gudmund* Thurasvej 2 | 52 28 12 |
| Olsson E J Leck Fischersvej 1 | 52 71 58 |
| Overbeck H Chr.* Abakken 1 Rebæk | 52 57 67 |
| Paulsen Bent Tøndervej 58 | 52 53 38 |
| Pedersen Bjørn »Brogård« Harte | 53 13 27 |
| Pedersen Chr. J Vangen 20 Tved | 52 58 88 |
| Pedersen E E Sandvigvej 1 | 52 64 68 |
| Pedersen E Sæe Ringstedvej 14 | 52 80 82 |
| Pedersen John Møller Slagelsevej 11 | 52 84 16 |
| Pedersen M Møller* Rædersvej 16 .. | 52 77 04 |
| Pedersen P Clement Mosegårdsvej 22
Bramdrupdam | 56 84 99 |
| Pedersen Søren K Vangen 24 Tved | 52 58 93 |
| Petersen Claus Kaj Munksvej 14 | 52 56 18 |
| Petersen Egon Møller Sandvigvej 16.. | 52 24 82 |
| Petersen Sv. Aa. Slagelsevej 16 | 52 87 77 |
| Pickardt E Tjørneallé 11 Bramdrupd. | 56 83 24 |
| Poulsen J Bjørn Rudevej 12 Seest .. | 52 85 68 |
| Poulsen Jørgen Langagervej 34 Seest | 52 84 62 |
| Poulsen Niels Ewaldsvej 10 | 52 36 39 |
| Poulsen O Heimdalsvej 40 | 52 76 71 |
| Poulsen Poul Fjordbakken 8 Rebæk .. | 53 07 40 |
| Rasmussen Bent L D Roskildevej 6 .. | 52 18 01 |
| Rasmussen Børge tegnestue Låsby-
gade 4 | 52 68 45 |
| Omst. til priv. Solvang 25 | |
| Rasmussen P G Sønderled 20 Bram-
drupdam | 56 85 41 |
| Rasmussen Poul* Østerallé 11 Strh. ... | 53 03 04 |
| Rasmussen Rich. Lerbjergvej 55 Seest | 52 88 48 |
| Ravn Henry Mariegade 14 | 52 75 71 |
| Reddersen Knud Erik Hammersvej 14
Bramdrupdam | 56 81 48 |
| Rigenstrup Th. P Ravnevej 15 | 53 04 50 |
| Ruggaard Erik Søbakken 14 Rebæk .. | 52 71 32 |
| Rønne O Chr. Winthersvej 2 | 52 91 60 |
| Schmidt C L Gl. Tved 20 Tved | 52 06 52 |
| Schmidt V Blume Bakkevænget 4
Rebæk | 52 70 83 |
| Schnedler-Pedersen B J Skovgærdet 8
Dalby | 52 88 84 |
| Skjødt R Sjællandsvej 10 | 52 09 58 |
| Støt W* Skolebakken 9 Strandh. | 52 01 98 |
| Smolarz F E Volmersvej 18 | 52 81 86 |
| Stephensen Poul W Fjordvej 93 Strh. | 52 97 17 |
| Storr Mogens cand. polyt. Terrasse-
parken 22 Strh. | 52 70 56 |
| Søe-Pedersen A Brynet 55 Bramdrupd. | 56 84 43 |

| | |
|---|-----------------|
| Søndergaard J O Kobbelskoven 3 Strh. | 53 08 00 |
| Sørensen E Strømgaard Kolibrivej 6.. | 52 62 46 |
| Sørensen Elgild Palmeallé 2 c | 52 72 09 |
| Sørensen H Juul Østerallé 23 Strh. ... | 52 91 18 |
| Sørensen H O Lien 8 Tved | 52 39 67 |
| Sørensen K R Safirvej 3 Seest | 52 74 06 |
| Tarp N L Kikkenborgvej 54 b | 52 46 36 |
| Tobiasen Hans Vejrup* »Tjørne-
gaarden« Harte | 52 99 37 |
| Tougaard Ole Opalvej 1 Seest | 52 71 90 |
| Transbøl S* Alykkegade 12 | 52 78 73 |
| Trillingsgaard J Glamsbjergvej 10 ... | 52 84 59 |
| Vallentin S A Slagelsevej 17 | 52 58 49 |
| Vesterdahl Jørgen Mosegårdsvej 4
Bramdrupdam | 56 80 78 |
| Vistoft Jørgen B Hjarup gl. Præste-
gård | Hjarup 59 40 73 |
| Vølund Finn Ebbe Humlevænget 23.. | 52 95 42 |
| Walbech S E Ringstedvej 18 | 52 24 28 |
| Walsted Jørgen Tjørnæs Nellikevej 18 | 52 73 68 |
| West-Hansen Daniel Bakkegårdsallé 11
Bramdrupdam | 56 80 88 |
| Wittig G B Toften 7 Strh. | 52 30 61 |
| Wolf Ib Heimdalsvej 6 | 52 49 15 |
| Wulf-Andersen Erik* Kobbelvænge 1
Strandhuse | 52 70 41 |
| Ørsted-Müller A S* Strandvænget 27
Strandhuse | 52 71 12 |
| Ørum Per E Skolebakken 5 Strh. | 52 89 55 |
| Østergaard H P Skolevænget 2 Strh. | 52 78 17 |
| Aagaard E B Palmeallé 38 | 52 19 59 |

Ingeniører (rådgivende)

| | |
|--|-----------|
| Dansk Geoteknik A/S Jernbane-
gade 37 | ★52 21 22 |
| — Afd.ing. N J Demant priv. | |
| Nis Petersensvej 12 | 52 91 01 |



Specialfirma for
byggegrundsundersøgelser
og projektering af
funderings-, jord- og
havnearbejder

Hovedkontor:
Vestergade 17, 1456 Kbh. K
(01 54) ★MI. 58 77

Odense kontor:
Sdr. Boulevard 52, 5000 Odense
(09) ★13 88 77

Århus kontor:
Sct. Clemens Torv 9, 8000 Århus C
(06) ★12 48 77

Rubriken fortsættes næste side

Gregersen J Ingemann Dreyers-
 vej 35 ★52 38 44
 — priv. Skovhøj 28 52 60 75
 — Ing. E J Olsson priv.
 Leck Fischersvej 1 52 71 58
 — Ing. Finn Christiansen priv.
 Solbakken 4 Rebæk 52 67 76

**Rådgivende
 ingeniørvirksomhed**



Bærende konstruktioner.
 Fundering og pilotering.
 Vej- og kloakanlæg.
 Varmeanlæg.

Høggaard Aage Fjordvej 68 Strh. 52 52 92

Inova A/S El-vej 3 Seest 52 52 72

Jacobsen Ole Bellevuegade 10.... ★52 89 00
 — priv. Strandbakken 27 Rebæk 52 89 01

**RÅDGIVENDE INGENIØR
 EL-ANLÆG**

Madsen Poul ingeniørfirma a/s*

Låsbygade 71 53 04 44
 — Civiling. Jørgen Bassing priv. 52 33 54
 Hovedkontor: Østergade 26
 1100 Kbhvn. K (01) ★12 88 64
 Civilingeniører M. Ing. F.

Totalentreprise

Erhvervs- og institutionsbyggeri

Boligbyggeri

Bærende konstruktioner

Bygningsinstallationer

Anlægsarbejder



POUL MADSEN INGENIØRFIRMA A/S

Nielsen Møller & Rasmussen
 Jernbanegade 20 ★52 54 44
 — Ing. Evald Møller Nielsen
 priv. Bramdrupvej 31 Bramdrupd. 56 80 76
 — Ing. Bent Rasmussen priv.
 Roskildevej 6 52 18 01
 — Civiling. Villy Høst*
 priv. Løkken 15 Bramdrupdam.. 56 80 92
 — Ing. B Hemmingsen priv.
 Hertug Abelsvej 66 53 03 66

**Rådgivende
 ingeniørvirksomhed**

Bygningsinstallationer
 Bærende konstruktioner
 Vej- og kloakanlæg

Pedersen Møller & Holm Christensen
 Vejlevej 172 ★52 70 22
 — M Møller Pedersen* priv.
 Rædersvej 16 52 77 04
 — E Holm Christensen priv.
 Haslevej 11 52 66 63

**Rådgivende
 ingeniørforetning**



Bærende konstruktioner
 Sanitære installationer
 Varme og ventilation
 Vej- og kloakanlæg

storr mogens consult a/s

Lyshøj Allé 116 Strh. ★52 78 22
 — Civiling. M Storr priv. 52 70 56



Planlægning
 Bærende konstruktioner
 Vej- og kloakanlæg
 Bygningsinstallationer

Rådgivende civilingeniør

Thomsen Mikkel* Dreyersvej 20 52 07 87

Wulf-Tecnic I/S* (E Wulf-Andersen
 og Ove Jørgensen) Kobbelvænge 1
 Strandhuse 52 70 41
 — Ing. Ove Jørgensen priv. Sø-
 bakken 24 Rebæk 53 08 60



Installatører

(se Elektrisk lys og kraft)

Interessekontorer.

**Sydjydsk Interessekontor (konsulent
 A Lindhardt) Seest Bakke 14.... 52 80 60**

Iscream.

Excellent Isklosken (fru K Madsen)
 Seest Bakke 70 52 51 89

Schnelder Fr. Låsbybanke 11 52 28 91

Ternbeck C W Torvegade 3 52 08 79
 — priv. Hertug Abelsvej 59 52 84 26
 Åben hverdage 10—22
*Vi kan levere dessertisen,
 der passer til Deres fest.*

Æbleskiveforretningen

(H Henriksen) Låsbygade 29
 omst. til priv. 52 22 53

Isenkram.

Grønborgs Tømmerhandel A/S

Østerbrogade 14 ★52 27 11
 — Butikken (efter kl. 17) 52 22 38

Jensen J. P. A/S

Søndergade 9 ★52 16 66

Jochumsen Vald.

Søndergade 2 52 08 82

Lumbye Ejnar Adelgade 16 ★52 55 88

lumbye

**ISENKRAM
 VÆRKTØJ
 BESLAG
 Udstyr**

Madsen Frede Haderslevvej 1 .. ★52 12 77

— priv. Gyvelvej 4 52 17 46
 — Disp. Ib Jørgen Bie Sindal-
 vej 8 Seest 52 93 32

FREDE MADSEN

Glas - Porcelæn - Køkkenudstyr

Mørch Erik Jernbanegade 17 ★52 14 99



Sydjydsk Byggecenter Industriv. 2 ★52 40 88



Sydjydsk Byggecenter

Isenkram en gros.

Bonnichsen Louis

Olgas Allé 7 Vonsild ★52 67 22
 — Louis Bonnichsen priv.
 Nellikevej 29 52 66 40
 — Mogens Bonnichsen priv.
 Lien 3 Tved 53 08 38

Jensen J. P. A/S

Søndergade 9 ★52 16 66

Kolding Import Compagni A/S

Dreyersvej 44 ★52 25 88

Petersen Carl F Fabriksvej 16 .. ★52 52 22



Isolering.

Bentzen Anker

Ørnevej 10 52 03 81

Hansen Chr.

(Filip Hansen) Thyrasvej 19 52 03 96
 — M Hansen Brandorffsvej 3 ... 52 17 94

Kolding Isolering

og Gulvbelægning

(John Meyer Jensen) Leck
 Fischersvej 21 52 60 82

Rockwool Zahngade 2 52 40 36

— Fabrikant K Sørensen priv. 52 75 40

Se annoncen næste side

Sydjydsk Isolering

(Bent Knudsen) Valmuevej 18 .. 52 38 73
 Indhent tilbud u/ forbindende

Rubriken fortsættes næste side

Rockwool Zahngade 2 52 40 36
 — Fabrikant K Sørensen priv. ... 52 75 40

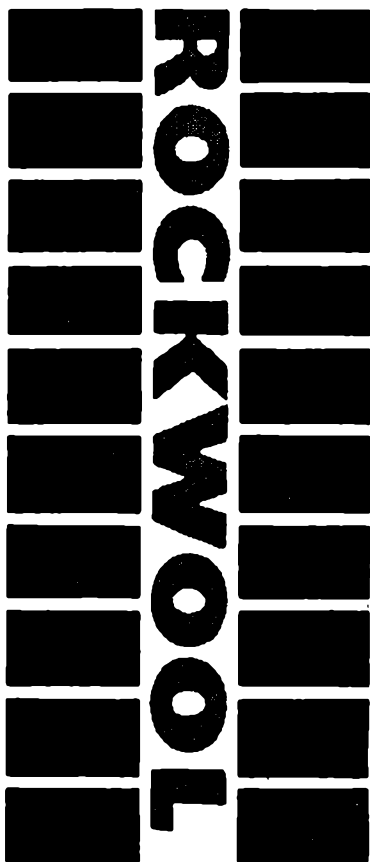

til effektiv isolering af hulmuren

Rockwool hulrumfyld er et gennemprøvet produkt, fremstillet af Danmarks største fabrik for isolations-materialer. Indblæsning i muren sker efter fabrikkens forskrifter og sikrer en ensartet fordeling af stenulden over hele ydermuren, hvorved varmetabet nedsættes til omkring en tredjedel.

ROCKWOOL

Aut. Rockwool Indblæsningsfirma

EGSØ

Zahngade 2

Telf. 52 40 36

Isoleringsmateriale.

Pedersen Thorvald A/S Dieselv. 3 ★52 01 77

TP
THORVALD PEDERSEN A/S
ISOLERINGSRUDER

TP ISOLERINGSRUDER
SCAN, EMMABODA,
TERMOPANE og SCHALKER
ISOLIERGLAS - POLYGLAS
LEV. OGSÅ MED BLYRUDE
m. 5 ÅRS TOTALGARANTI

THORVALD PEDERSEN A/S

J

Prøv vor kaffe — vistnok den bedste!

Højvang Kolonial

AGTRUPVEJ 190 TLF. 52 41 95

Jern og stål.

Gimbel's Georg Jernforretning A/S
 Sdr. Havnegade 32 ★52 31 11

Nielsen Christian Industrigas Aktie-
 selskab Gudsø Mølle Taulov 56 22 11
 Oxygen - Acetylen - Argon m. m.

Jern, gml.

Grau Harald O A/S Låsbygade 108.. 52 03 52

Specialitet: Brugte jernrør

Henriksen Svend Aage Vranderup.... 52 54 42

Træffes bedst mellem kl. 18—20

Jern, vin- og snapsflasker
 afhentes gratis overalt

Jessen's Ib Produktforretning
 (Schrøder's Eftf.) H. C. Ørsteds-
 vej 10 52 23 60



Bemærk: Ny adresse

Sydjydsk Produktforretning (A Stagis)
 Toldbodgade 3 52 12 66

Jernbeton.

Bruun Palle & Co. A/S
Seest Bakke 39 og 49 ★52 40 22

Jordemødre.

Lindgaard Anna' fru Agtrupvej 1 .. 52 00 52

Juletræsdynt.

Knudsen Anni og Bent
Dyrehavevej 103 ★52 45 99

Justerede mål og lodder.

Jensen J P A/S Søndergade 9 ★52 16 66

| | |
|---|--------------------------------------|
| K | Prøv vor kaffe — vlatnok den bedste! |
| | Højvang Kolonial |
| | AGTRUPVEJ 190 TLF. 52 41 95 |

Kaffe en gros.

Christensen Oscar A/S Låsbyg. 34 ★52 77 11
Kolding Kafferisteri Langelinie..... 52 14 00

Merrilds Kaffe

Lærkevej ★52 81 44
Wichmann's Kafferisteri Østergade 22 52 00 96

Kaffeforretninger.

Cafax-Kaffe (S Gansler) Fynsvej 83 53 13 26

| |
|-------|
| CAFAX |
|-------|

Frandsen W Vestergaard Adelg. 14 ★52 02 11
Frellsen Kaffe Helligkorsgade 11 53 00 35

Rubriken fortsættes næste spalte

Lyck's Kaffelager Låsbygade 61.. 52 33 50



Låsbygade 61

TLF. 52 33 50

Meny Kaffe

(Frode Hansen) Nis Petersensvej 10 52 62 52

Merrilds Kaffe

(Drive-in) Lærkevej ★52 81 44
— Søndergade 8 53 06 06

Mikkelsen Svend E.

Jernbanegade 15 ★52 77 44

Rigtige Lager Det Helligkorsgade 10 52 08 75

Smørforsyningen (Sand Christensen)

Helligkorsgade 9 52 03 39

Schnelder Fr. Låsbybanke 11 52 28 91

Strøgets Kaffe Østergade 1 52 25 40
— Søndergade 23 52 05 82

Wichmann's Kaffehandel

Østergade 22 52 00 96

Kaffemaskiner.

Elektrocentret (Ove Paulsen)

Brændkjærgade 36 52 59 71

Reparation af

Melitta kaffemaskiner

Reservedele sendes overalt

Hushjælpen (Preben Nielsen) Munke-

gade 2 52 33 85

J P Kontormontering Buen 2—4 .. ★52 25 11

REMINGTON

Salg og service

Kaffemøller.

Kværna Kaffemøller

salgs- og serviceafd. v/ montør
Vagn Jensen Vestervænget 9

Vonsild Vonsild 56 61 92

Alle typer kaffemøller

Kafferisterier.

Andersen's Harald Kaffe- risteri A/S

Toldbodgade 5 ★52 77 00
 — Harald Andersen priv.
 Gyden 26 Bramdrupdam 56 80 48
 — Konsulent Erik Sørensen priv.
 Stranden 42 Rebæk 52 55 13

Christensen Oscar A/S

Låsbygade 34 ★52 77 11
 — Gross., konsul Eduard Christensen priv. 52 05 60
 — Prokurist Ørlind Lund priv. 52 31 21
 — Disp. Vagn Rasmussen priv. 52 49 33
 — Repr. Carl René Pedersen pr. 52 08 36
 — Tlf.sælger Einar Nielsen priv. 52 75 59

Fællesforeningen for Danmarks Brugsforeninger Klostergade 18 52 79 00

Kolding Kafferisteri

(Arne Andersen) Langelinie
 omst. til priv. 52 14 00
 — Salgschef Viggo Lorenzen pr. 56 83 37

Merrilds Kaffe Lærkevej ★52 81 44

Merrilds
KAFFE

Wichmann's Kafferisteri Østergade 22 52 00 96
 — Købmd. Poul Wørzner-Andersen
 priv. 52 00 96
 — Prokur. Erik Hostrup priv. 52 37 24

Kalk.

Dansk Landbrugs Grovvarer- selskab

Havnen Syd ★52 51 22

Karosserifabriker.

Harte Karosseriforretning Sigurd
 Madsen v/ Bent Krogh Harte ... 52 66 76
 — Bent Krogh priv. 53 01 34

Alt i opretning og karosserireparationer.

Nybygning og fremstilling af specialvogne
 Omforandring af enhver art

Kolding Karosserifabrik

(Aksel Lauritsen) Trindholmmsg.
 Havnen syd omst. til priv. 52 33 30

REPARATION og NYBYGNING

af lastvogns-
karosserier **523330**

MKP Fabrikkerne A/S

Haderslevvej 215 ★52 13 88

MKP

KAROSSEFABRIKKEN:
 P. Dvinge priv. 52 68 32

Sydjysk Autoopretning (Vagn Mathiasen) Værkstedsvej 5 52 50 13
 Omst. til priv. Gormsvej 17

ALT INDENFOR AUTOOPRETNING
OG PLADEARBEJDE

**Sydjysk
Autoopretning**

TLF. **52 50 13**

Vonsild Autoopretning

(karetm. H Z Olesen)
 Vonsildvej 25 Vonsild 56 61 27
 Alt indenfor autoopretning
 og karosseriarbejde.
 Autoruder isættes.

Vonsild 56 61 27

Kartofler.

Gregersen H P Gartnerhallen Vejle-
 vej 159 52 33 60
 — C J Gregersen priv. Hvilested,
 Ejstrup Højrup-Ferup 55 91 70

Hansen Frode Henrik Rantzauv. 21 52 09 23

„VESTAGER“ Kartoffler
 Tlf. 52 09 23

Kartoffellageret (Henning Jakobsen)
 Dyrehavevej 192 52 75 64

Valencia Depot (Karl Emil Pedersen)
 Påby 52 62 18
 Kartofler til grossistpriser
 Salg til private

Winkel Jens Sdr. Stenderup 57 10 98

Kasseapparater.

Anker Data System A/S (tekniker
 K Schrøder) Søbakken 17 Rebæk 52 57 28

ANKER DATA SYSTEM A/S

TOMSGÅRDSVEJ 15
 2400 KØBENHAVN NV
 (01) 10 33 33

Hugin A/S Låsbygade 99 52 60 40
 — Efter lukketid 53 08 12



HUGIN

KASSEAPPARATER

LÅSBYGADEN 99
 TELEFON 526040

J P Kontormontering Buen 2-4.. ★52 25 11

Kedelrenserier.

Kolding mekaniske

Kedelrenseri

(Kurt Hansen) Svalevej 23 52 44 81

Syddjyllands mekaniske Kedelrenseri
 (E H Thomsen) Husted Veerst ..

..... Veerst 55 50 90

Vestjydsk Kedelrenseri (K G Thomsen)

Blochsvej 7 52 07 51

Kemikalier og kem. fabrikker.

Dansk Landbrugs Grovvarer- selskab

Havnen Syd ★52 51 22

Intec Kemi I/S

Blæsbjerggade 4-8 ★52 16 77

— Fabrik Alminde Alminde 56 12 14

Kaalunds Fabrikker A/S

Dyrehavevej ★52 56 00

Kemisk tøjrensning

(se Renseri og Tøjrensning)

Keramik.

Klg Ind (Poul Erik Petersen) Ødisvej

Hjarup Hjarup 59 41 54

Kolding Porcelænsbrænderi

(Ellen Schulz) Slotsallé 7 52 44 40
Keramik og porcelæn brændes

Kileremme.

Jensen J. P. A/S

Søndergade 9 ★52 16 66

Kiosker.

Agtrupvejs Kiosk

(R Henriksen) Agtrupvej 127.... 52 26 54

Aviser, ugeblade, festtelegrammer

Bjergklosken (Tony Hjelm) Bjergby-

vej 2 Seest 52 81 84

Broagervejs Kiosk (G Clausen)

Broagervej 10 52 32 96

B. T. Centralen (Henning Jensen)

Helligkorsgade 17 52 74 01

Centralkiosken

(Arne Schilling-Sørensen) Agtrup-

vej 66 52 29 38

Dalbygades Kiosk

(A Skjøth) Dalbygade 32 52 19 85

— priv. Erik Glippingsvej 5 52 64 06

Damhus Kiosken

Damhusvej 17 Bramdrupdam 56 80 50

Grønnegårdens Bladhandel (E Thomsen)

Fynsvej 75 52 87 79

Haderslevgades Kiosk (H Mikkelsen)

Haderslevvej 37 52 18 60

Heelsberg Jens (Rutebilkiosken)

Mazantigade 12 52 36 62

Omst. til priv. Ndr. Ringvej 78

Hospitalsgades Kiosk (Orla Frederiksen)

Hospitalsgade 21 52 23 16

Kirkeforvejs Kiosk Adelgade 9 52 05 70

Konrad Jørgensensvej's Kiosk

Konrad Jørgensensvej 3 52 25 41

Lindehavens Kiosk

(H C Pedersen) Dyrehavevej 162.. 52 50 95

Rubriken fortsættes næste side

Læssøgedes Kiosk

(Tinne Frils) Læssøgade 47
omst. til priv. 52 21 73

Låsbygades Kiosk

(A Hansen) Låsbygade 100..... 52 20 54

Mazantigades Kiosk (Svend Lind)

Mazantigade 18 52 09 47

Munkebo's Bladhandel

(Erik Nielsen) Butikstorvet Palme-
allé 52 24 74

Nissen Karl J.

Låsbygade 59 52 02 95
Kiosken Expres

Olesen Orla Knud Hansensvej 6 52 33 27

Ringkiosken Ndr. Ringvej 27 52 43 75

Rosenhavens Kiosk

(H E Beierholm) Suomivej 7 52 30 85

Sct. Jørgensgades Kiosk (P A Larsen)

Sct. Jørgensgade 33 52 43 71
Nærmeste bladhandel ved Sygehuset

Slotskiosken (Slotshotellet) Jernbane-
gade 24 ★52 10 66

Sønderbros Kiosk (Chr. Kring) Syd-
banegade 1 a omst. til priv. 52 13 22

Søndervangs Kiosk

Haderslevvej 84 52 78 25

Tipskiosken

(Inger Christensen) Seest Bk. 85 52 04 93

Tvedvejs Kiosk

(I Holbech) Tvedvej 24 52 36 37

Tøndervejs Kiosk

(Kenneth Bertelsen) Tønderv. 60 52 07 25

Vesterhuskiosken

(Mona Lisa Kjær) Katrinegade 8 .. 53 01 18

Kiropraktiske klinikker.**Simonsen K.**

Bredgade 14 53 12 32
Konsult.: Tirsdag, onsdag
og fredag 9-14. Mandag og
torsdag 9-12 samt 18-20

Vilholm Flemming

Østergade 24 52 72 72
— priv. Sdr. Blæret 57 23 26
Konsult.: Daglig 10-12
Mandag og torsdag 16-17
Konsultation efter aftale
Telefontid: 9-12

Kitler.

KD-Vask Lykkegårdsvej 34 ★52 20 44

Scan-Mode A/S

H. C. Petersensvej 1 52 55 71

**Specialfabrik
for erhvervsbeklædning**

Østergades Varehus (P J Schultz' Eftf.)

Østergade 19 og Slotsgade 22 ... ★52 44 88

Kjoler og bluser.

Bernth Design (Bente og Jan Bernth)

forretning: Munkegade 5 52 99 49

— Fabrik og priv. Hjarup 59 41 50

Bolette A/S Nikolajplads 2 52 09 90

Bonnesen Prlp Søndergade 19 omst.

til priv. 52 53 25

C. C. Damekonfektion Sønderg. 30.. 52 21 80

Damernes Modehus A/S Adelgade 2 52 01 24

Eva Konfektion (D Juhl Rasmussen)

Katrinegade 15 52 12 41

Gundtoft A/S Jernbanegade 16 52 23 23

Hendes Magasin Jernbanegade 14 .. 52 01 05

Lady Look Kjøleshop Helligkors-
gade 4 52 14 28

**STORT UDVALG I BLUSER
OG SLACKS**

HELLIGKORSGADE 4 . TLF. 52 14 28

lille Hendes Søndergade 13 b 52 28 63

Petersen Carl Østergade 15 ★52 35 22

Carl Petersen

v/ J. Steen Petersen

Special — Suurballe Jernbanegade 4 52 03 01

Suurballe Jernbanegade 4 52 03 01

Textilmøllen Fredericiagade 18/Slots-
allé 11 52 67 27

textilmøllen
LAGERUDSALG

Klaverstemmere

(se Pianostemmere)

Klejnsmede.

Andersen Sv. Aage Seest Bakke 129 52 19 36

Sv. Aa. Andersen

Smedearbejde til ethvert formål

Domensky A Låsbyg. 32 omst. t. priv. 52 04 54

Jørgensen & Søn Hospitalsgade 27.. 52 18 56

Prehn-Mehlsen J Katrinegade 19 52 21 28

Klichéer.

Jyllands Clichéfabrik A/S Mazanti-

gade 10 ★52 06 11

— Fabriken (efter kontortid) .. 52 06 11

— Fabr. Poul Sørensen priv. .. 52 73 20

— Prokur. Aage Sørensen priv. 52 29 08

KLICHÉER
AF ENHVER ART

Kllgum (Arne Rubæk Olesen) Ibsvej 52 11 12

Kloakrensning.**Sydjysk Kloak- og
Slamsugningsservice**(Gunnar Sørensen & Søn) Humle-
vænget 2 52 41 69*Rensning af kloaker og ledninger
samt septiktanke og ajlebeholdere
m.m. foretages med slamsugnings-
tankvogne og højtryksspulere***Klæde en gros.**Lausen's H Klædelager (Johs. H Lausen)
Fredericiag. 30 omst. til priv..... 52 01 89**Knapper.**Fabrin B Munkegade 8 52 07 02
Stort udvalg i knapper**Kogersker.**

Iversen E fru Olaf Ryesgade 11.... 52 73 95

Nielsen Dagny Agtrupvej 68 52 20 13

de Place Dagny Sønderholmsvej 1

Bramdrupdam 56 81 63

Kolonial en gros.**Christensen Oscar A/S**

Låsbygade 34 ★52 77 11

— Gross., konsul Eduard Chri-

stensen priv. 52 05 60

— Prokurist Ørlind Lund priv. 52 31 21

— Disp. Vagn Rasmussen priv... 52 49 33

— Repr. Carl René Pedersen pr. 52 08 36

— Tlf.sælger Einar Nielsen priv. 52 75 59

Justesen Brødr. Kolding A/S

Dieselvej 6 ★52 34 00

— Direktør A Løvbjerg priv. ... 52 56 69

Kolding Import Compagni A/S

Dreyersvej 44 ★52 25 88

Konditorier.

Domhusbageriet (H Andersen) Dom-

husgade 27 omst. til priv. 52 05 88

— Filial: Agtrupvej 133 52 40 33

Kadré Konditori

Jernbanegade 26 omst. til konditor

Andrew Skov priv. 52 02 88

Saxildhus Banegårdspladsen ★52 35 00

— Hotel og restaurant ★52 12 00

SAXILDHUS

KONDITORI HOTEL RESTAURANT

TELEFON ★ 52 35 00

Skov's Konditori

Blæsbjerggade 32 52 02 55

— priv. Fjordvej 32 Strh. 52 00 25

Konfektionsfabriker.

bjørn p modeller a/s Vejlevej 150 .. ★52 04 99

Brink Konfektion (Arthur Brink)

Markdanersgade 5—7 52 44 09

Britton (Aage Sonnichsen) Værksteds-

vej 9 omst. til priv. 52 74 86

*Arbejdstøj af enhver art**med og uden reklame*

Danielle (Erik Clausen) Buen 10 52 99 75

— priv. Strandvænget 50 Strh. ... 52 24 61

KM Konfektion A/S Piledamsvej 70.. 52 12 45

Kolding Konfektionsfabrik A/S

Teglgårdsvej 18 52 23 01

— Direktør Egly Sørensen priv.

Zahngade 2 52 40 36

Rubriken fortsættes næste side

Malco (G Nielsen) H. C. Ørstedvej 3
 omst. til priv. 52 28 25
 Pribor A/S Dieselvej 9 ★52 62 88
 Sessan Konfektion Vejlevej 150 52 17 44

Winklers S Eff. A/S

C. F. Tietgensvej ★52 00 22
 — Direktør Aage Langhoff priv. 52 23 00
 — Prokur. Erik Vandt priv. 52 75 54
 — Prokur. Poul Erik Nielsen pr. 52 13 81
 — Maskinm. Karl Dam priv. ... 52 86 39
 — Direktør V Thorning-Petersen
 priv. Rye Nørskov, 8680 Ry st.
 tlf. Ry (06) 89 16 22

Konfekterur.**»Didde«**

K Pedersen Slotsgade 11 52 04 13
Fineste hjemmelavet chokolade

Frellsen I M Helligkorsgade 11 52 39 24
 Schnelder Fr. Låsbybanke 11 52 28 91

Konserves.**Kolding Ostelager A/S**

Dieselvej 7 52 63 08
*Alt i fiske-, grønt- og
 kødkonserves samt smør*

Kolding Salattfabrik A/S

C. F. Tietgensvej 8 ★52 28 44
 — Salgschef K Jess Christensen
 priv. Vejstrup 57 40 71
 — Salgskons. Anker Heinsen priv.
 Vejstrup 57 41 62
Konserves - Hørkram - Salater

Kontorartikler.**Barkholt —****Kontorforsyningen A/S**

Jernbanegade 20 ★52 77 66

Hauge-Rasmussen Helligkorsgade 16 52 42 70
 — — — — — 52 00 70
Fotokopieringsmaskiner

Klinge Jens P.

Ejlersvej 24 ★52 80 00

KO-MO

Kontor-Monteringen Klosterg. 16 ★52 72 22
 — Villy Petersen priv. 52 79 58

Papir-Centret

Værkstedsvej 10 ★52 80 55

Vikbjørg B & Co. Kastanieallé 39 52 32 94

Kontormøbler.**Barkholt — Kontorforsyningen A/S**

Jernbanegade 20 ★52 77 66
 — Salgschef S Aa. Rasmussen pr. 56 84 14
 — Repr. Helge F Pedersen priv. 52 62 51
 — Indkøbschef P Bjerrisgaard pr. 52 92 12

BARKHOLT**VOKO organisationsmøbler****Enggaard Niels**

Fredericiagade 6 52 28 86

Aut. forhandler



Gade Erik Låsbybanke 10 ★52 07 77
 — priv. Glamsbjergvej 16 52 44 23

ERIK GADE*Labofa***Harden Møbler A/S Sct. Jørgens-**

gade 8 ★52 61 22
 Omst. til filial Brostræde 2
 — Direktør Jul. Sørensen priv. ... 52 74 65
 — Prokurist Jørgen V Sørensen
 priv. 52 97 45
 — Prokurist J Geert Jørgensen
 priv. 52 31 74

Harden Møbler

J P Kontormontering Buen 2—4.... ★52 25 11

Klinge Jens P.

Ejlersvej 24 ★52 80 00

Kolding Kontorteknik (W Ahlmann

Olsen) Frydsvej 23 52 72 52

KO-MO

Kontor-Monteringen Kloster-
gade 16 ★52 72 22
— Villy Petersen priv. 52 79 58
— Konsulent E Th. Mikkelsen
priv. tlf. Horsens (05) 62 42 27

**LANDSDELENS STØRSTE
SPECIALFORRETNING**

(Egen parkeringsplads)

Samlex

(Linda og Gilbert Wilson) Låsby-
gade 26 53 03 07

Butiksinventar**Reolsystemer****Idé-marked**

Kom ind! – De er velkommen

Korn- og foderstoffer.**Dansk Landbrugs Grovvarer-
selskab**

Havnen Syd ★52 51 22

Jydsk Saasæd & Kornexport A/S

Toldbodgade 4–6 ★52 62 11

Kolding Omegns Foderstof- og Gødnings-
forening Havnen syd ★52 01 00

Lauridsen P A/S Havnen syd 52 17 33

Madsen Christen C Helligkorsg. 13 ★52 18 55

Sydjydsk Korn- og Foderstof-Komp. A/S

Havnen nord ★52 46 11

— Direktør E Bløcher priv. 52 58 75

— Forvalter M Madsen priv. 52 43 49

Vonsild Mølle A/S Vonsild ★56 62 00

Korsetter.**BH Korsetforretning**

(Erna Juul Andersen) Helligkors-
gade 12 52 20 75

**Korsetter og korseletter
Strømper og nattøj**

Brændekilde Laura (Spirella) Lange-
linie 2–4 52 56 13

Ebbesen

Låsbygade 5 52 05 03

Nymand M fru (Spirella) Svendborg-
vej 3 52 02 04

Winkel Jensen Østergade 11 52 12 08

**Kraner.****Hoppe & Christensen**

Gråbrødregade 15 52 14 06

Elektro-faljer

Salg . Service . Reparation

Kolding Hydraulik

(Erling Christoffersen) Industri-
vej 10 52 86 18

HIAB og FOCO kraner

Hydraulik-slanger fremstilles

Hydro-lift bagsmækkløftere

Lyck & Kristensen A/S

Nr. Bjært Nr. Bjært ★56 50 11

— Repræs. Kai Simonsen priv.
tlf. Hjerting 16 61 16

**Kreaturhandlere**

(se tillige Eksportforretninger)

Gørges Carl Vonsildvej 9 52 12 56

Hansen Jørgen L Agrupvej 54 52 30 05

Hansen N Låsbygade 109 52 05 83

Klinge Emanuel Haderslevvej 128 .. 52 21 99

Kühlmeler Th. Hostrupsvej 30 52 19 73

Kredit- og hypotekforeninger.

Jyllands Kreditforening (Peter Dam-
gaard) Sjællandsvej 12 52 72 31

Landbrug og gartneri

— Arne Sørensen Vinkelvej 3 Seest 52 74 14

Grundejendomme

— Arkitekt Søren Nissen Ejlers-
vej 6 52 15 79

Kolding · Vejle · Fredericia

Rubriken fortsættes næste side

Kreditforeningen Danmark Skovbo-
gade 20 52 12 74



**KREDIT
FORENINGEN
DANMARK**

Jydsk Grundejer Kreditforening
Ny Jydske Kjøbstad-Creditforening

Repræsentanter:

Kolding købstad:

A. Holm Nielsen, murerm.
Skovbogade 20
6000 Kolding

521274

**Kolding kommune ÷ køb-
staden og Seest sogn:**

H. Stjernholm Nielsen,
malerm.

Nøddevænget 14
Mølholm
7100 Vejle

823590

Seest sogn:

H. Dahl Nielsen, arkitekt
Baunegårdsvej 35
6660 Vejen.

361155

Vurderingsmænd:

Kolding købstad:

Marius Skovsen, murerm.
Fjordvang 7
6000 Kolding

523417

**Kolding kommune ÷ køb-
staden:**

Peter Boisen,
arkitekt d.p.a.

Østergade 24
6000 Kolding

528822

Rubriken fortsættes næste spalte

Nielsen Sven Randrup Skovlække-
vej 2 a 52 37 15
— Sommerbolig Sdr. Bjært 57 24 84
Byggesagkyndig for
BRF/Byggeriets Realkreditfond
Fredericiagade 27, Postboks 1049
1007 Kbhvn. K — Tlf. (01) 15 82 00

Krydderier.

Sydjysk Krydderl- og Tarmhandel
Ravnsbjerg 17 52 74 35

Kuglelejer.

Hoppe & Christensen

Gråbrødregade 15 52 14 06
Kuglelejer for elektromotorer

Kunsthandlere.

Sydjysk Kunsthandel (Jacob Ander-
sen) Mazantig. 10 omst. til priv. 52 09 83
— Eigil Andersen priv. 53 08 15
Stort udvalg i malerier
af forskellige kunstnere

Vind Jens Ewaldsvej 5 52 47 90

Kunstmalere.

Andersen Hans August »Den gl. Smedie«
Gl. Bjært 59 pr. Bjært Sdr. Bjært 57 22 59
Buch Karen L fru A. D. Burcharths-
vej 27 52 44 89
Dantoft B Dybdahl Haderslevvej 40 .. 52 05 43
Hansted Knud Kikkenborgvej 35 52 12 09
Hundebøl Hans Peter Blæsbjergg. 23 52 73 59
Ibsen Børge Bellevuegade 44 52 30 84
Jørgensen Thomas L Kikkenborgv. 52 52 66 53
Madelung Tonny Vejlevej 18 52 52 17
Mortensen Johs. Agtrupvej 59 52 65 17
Olesen Knud V Brændkjærgade 84 .. 53 08 01
Rasmussen Erik Akseltorv 2 52 00 78
Rimmer Gustav K Haderslevvej 55 .. 52 40 17

Kunstsmede.

Skamling Kunstsmiede

(P Finnemann-Wiuff) pr.
Bjært Sdr. Bjært 57 22 34

Kunststopning.

Sørensen Dagmar fru Agtrupvej 137² 52 44 61

Kurvevarer.

Henriksen Knud

Låsbygade 84 52 51 23
Rep. udføres — Stolesæder flettes

Pian

(Nils Mogensen) Låsbygade 32 .. 52 96 26
Største udvalg i kurvevarer
Reparationer udføres

Sørensen Erh. Sneppevej 8 52 18 17

Købmænd.

Andersen Bent Kastanieallé 12 52 35 66

Andersen Ejler Agtrupvej 190 52 41 95

Andersen M.

Fredericiagade 29 52 09 94

Andersen N Bundgaard Hylke
omst. til priv. 52 47 30

Andersen Svend

Agtrupvej 45 52 04 47

— priv. Riis Toft 7 52 69 47

Andersen Svend E Låsbygade 15 52 78 04

Bech's Selvbetjening (E Raymond

Petersen) Agtrupvej 135 52 39 19

— 52 39 99

— priv. Agtrupvej 118 52 39 19

— Disp. P Eilsø priv. 52 01 26

BECH'S *Selvbetjening*

Berring Holger Alykkegade 4 52 08 91

Brydebøl A Immanuelsvvej 1 52 92 42

Buhl Erik Haderslevvej 22 52 05 02

Bæklund Olesen E.

Fjordvej 16 Strandh. 52 25 32

Bøttker Ove Kongebrogade 46..... 52 06 98

Christensen Sand Søgade 61 52 22 09

Clemmensen S E E. Glippingsv. 1.. 52 69 20

CLEMMENSEN'S

KOLONIAL

Devantier H Seest Bakke 10..... 52 63 02

Ellegaard Marked Mosevej 68-72.... 52 03 09

Frandsen W. Vestergaard

Adelgade 14 ★52 02 11

— priv. Pileallé 13 Bramdrupdam 56 84 26

Frederiksen G Vejlevej 311 Bram-

drupdam 56 83 50

Frederiksen N P Låsbygade 101.... 52 03 69

From Peter

Domhusgade 27 52 32 10

Hansen Herluf Jovavej 14 52 76 29

Hansen I Låsbygade 70 52 03 47

Hansen Peter

Palæet Fynsvej 93 omst. til priv. 52 07 49

Hollesen Sv. Aa. Tvedvej 44 52 04 55

Sv. Aa. Hollesen

Hvidsminde Købmandshandel (Agnete
Mortensen og Else Larsen)

Nr. Bjertvej 1 52 11 08

Højvang Kolonialforretning (Ejler An-
dersen) Agtrupvej 190 52 41 95

I. A. Selvbetjening (Jens Petersen)

Vejlevej 344 Bramdrupdam 56 83 21

I. A. Selvbetjening

Jensen Henry

Carl Plougsvej 1 52 34 65

Jensen Svend Drud Lykkegårdsv. 17 52 19 26

Jensen Aage Kongehusvej 21 52 22 02

Just Aage Dalby 52 58 17

Jørgensen I W Christoffer II Vej 19.. 52 26 21

Jørgensen Jens Klostergade 2

omst. til priv. 52 01 67

Jørgensen Thule Vejrupsgade 16 .. 52 04 77

Karlsen H E Stejlbjergvej 35 52 14 85

Kirkeby Erik

Lindehaven Dyrehavevej 164 52 50 30

Kock Birte Hansen Jovavej 18 52 12 21

Kristiansen Svend Fredensgade 1 52 07 59

Ladekjær Harald

Fynsvej 48 52 76 10

Lindehavens Kolonial Dyrehavev. 164 52 50 30

Liva Super

(V Bro Christensen) Palmeallé 2 52 35 10

Lund E Frydsvej 21 52 06 91

E. LUND Tlf. 52 06 91

Lyshøj Selvbetjening

(J Wittendorff) Lyshøj Allé 4

Strandhuse 52 42 30

Rubriken fortsættes næste side

Mathiasen Asger

Dyrehavevej 6 52 03 29
 — priv. Spørrundevej 8 52 44 73

Mikkelsen P Koed (Sølgårdens Købmandshandel) Kongebrogade 11.. 52 20 84

Mikkelsen Svend E.

Jernbanegade 15 ★52 77 44

Svend E. Tlf. ★52 77 44

Mortensen Gerhardt Katrinegade 8 .. 52 06 10

Møller Svend Haderslevvej 37 52 76 89

SVEND MØLLER

... prøv vor kaffe — alle roser den!

Olesen E Bæklund Fjordvej 16 Strh.. 52 25 32

Olsen Henry

Tøndervej 54 52 05 09

Olsen S Lerbjergvej 1—3 Seest 52 73 44

— priv. Ravnevej 4 52 79 22

SPAR MARKED

Køb ved SPAR — spar ved køb ...

Overgaard Chr. Hartlev Brændkj.g. 5 52 14 51

Park Super

(V Dahl-Nielsen) Tvedvej 52 56 12

— — 52 57 69

Pedersen Arnold Låsbygade 111

omst. til priv. 52 19 35

Kaffen, De kan li', får De hos

ARNOLD PEDERSEN

Pedersen Bent H Haderslevvej 75 A.. 52 65 46

Pedersen N H Suomivej 9 52 33 01

Pedersen Svend

Dalbygade 21 52 01 74

Petersen Christian Holbergsvej 13 52 18 53

„Deres rigtige købmand“

Petersen Viggo Bramdrupvej 8 Bram-

drupdam 56 83 71

PM Super

Lykkegårdsvej 47—53 52 33 65

Paaskesen H P Låsbygade 79 52 20 51

Rasmussen Carlo Nørreport Vejle-

vej 5 52 07 82

Carlo Rasmussen . 52 07 82

Rasmussen Dorteas fru Blæsbjerg-
 gade 25 52 02 31

Rasmussen Henry Kikkenborgvej 41.. 52 78 20

Rasmussen R Lindberg Alpedalsv. 38 52 02 53

Riishede E.

Dyrehavevej 123 52 40 30

Schmidt Karl

Munkensdam 1 omst. til priv. .. 52 09 79

Schmidt Peter Tøndervej 40 52 08 70

Seest Minimarked

Holbergsvej 13 52 18 53

C. P. Kaffe

Sevo Selvbetjening Vejlevej 311

Brandrupdam 56 83 50

SEVO

SELVBETJENING

Smørforsyningen (Sand Christensen)

Helligkorsgade 9 52 03 39

Sølgårdens Købmandshandel

(P Koed Mikkelsen) Kongebrog. 11 52 20 84

Sydbyens Kolonial

(E Christensen) Enev. Sørensen-

vej 18 52 36 44

Søndergaard Eivind

Rylevej 12 omst. til priv. 52 41 30

Sørensen Asger

Vesterbrogade 15 omst. til priv. .. 52 03 60

Sørensen Knud

Haderslevvej 139 52 12 60

Sørensen N Dybbølvej 1 52 03 36

Sørensen S A Tvedvej 22 52 78 30

S. A. SØRENSEN
Tvedvej 22 . Telf. 52 78 30

Thaysen K M Zahngade 41 52 12 40

Thomsen P Sct. Jørgensgade 24 52 15 24

Thygesen Arne B.

Læssøgade 47 52 12 49

Traneberg Gunnar Vandværksvej 2 .. 52 51 26

Vime Supermarked

Agtrupvej 99 52 57 15

Vime Supermarked

Søndergade 13 c 52 48 33

Wendt C Låsbybanke 3 52 00 57

— priv. Hospitalsgade 33 52 03 78

Køkkenmontering.

Bo Plan (Bo Østergaard) Ribberdyb 2 53 12 05



Vi står til disposition med uforbindende forslag og tilbud om indretning af Deres køkken- og garderober-skabe

Fabrik og kontor:

Park Allé 11 . Vejen

Tlf. (05) 36 06 40

Hushjælpen (Preben Nielsen)

Munkegade 2 52 33 85

Gælder det:**Køkkenmontering**

Gå til Deres

køkkenforhandler

Tilbud gives uden forbindende

Vestergaard J A/S Vonsildvej

Vonsild ★52 19 99

Forhandler af

KØKKENELEMENTER

Tilbud gives uden forbindende

Medlem af

**A/S J. Vestergaard**

Tlf. * 52 19 99

Vordingborg Køkkenet (salgskons.

John Nørgaard) Billundvej 4 Seest 53 09 45

NYT HUS ELLER MODERNISERING

**KØKKEN- OG GARDEROBESKABE
UFORBINDEnde INDRETNINGS-
FORSLAG OG TILBUD**

FORLANG VOR FARVEBROCHURE

Køkkenudstyr.

Cyclecompagniet Nikolajplads 1 52 14 81

Hushjælpen (Preben Nielsen) Munke-
gade 2 52 33 85

Jochumsen Vald.

Søndergade 2 52 08 82

Lumbye Ejnar

Adelgade 16 ★52 55 88

Madsen Frede

Haderslevvej 1 ★52 12 77

Mørch Erik

Jernbanegade 17 ★52 14 99

Køkkenudstyr en gros.

Bonnichsen Louis

Olgas Allé 7 Vonsild ★52 67 22

Køleanlæg.

Andersen E G Mindevej 2 52 23 58

Aut. køletekniker

Dansk Køle-Service

Alle køleanlæg reparerer

Rubriken fortsættes næste side

Atlas (P Jacobsen) Karlshøj 11 Strh. 52 26 04
 — O Jacobsen Vestervang 22
 Bramdrupdam 56 80 34
 Aut. køleteknikere

JACOBSEN'S

KØLETEKNIK A/S

TLF. 52 26 04

Køle- og frysemøbler

☆

Element køle- og frostrum

☆

Industri- og klimaanlæg

☆

Køleskabe og hjemmefrysere

☆

GRAM - BOSCH - FRIGIDAIRE

SALG OG SERVICE

Atlas (ing. O E Matthiesen)
 værksted: Seest Bakke 80 og
 Sdr. Ringvej 6 52 28 26

Se annoncen næste spalte

Bomholt N P Haderslevvej 75 D .. 52 67 31
 Aut. køletekniker

BOMHOLT

KØLEANLÆG

52 67 31

Bonnichsen Louis

Olgas Allé 7 Vonsild ★52 67 22

Køleskabe og frysebokse en gros

Hartmann's Køl-Frys-Service Haders-
 levvej 140 52 93 34

HARTMANN'S

KØL-FRYS-SERVICE

Komfurer . Vaskemaskiner

Opvaskemaskiner

Speciale: ATLAS . ELECTROLUX

Rubriken fortsættes næste spalte

Atlas (ing. O E Matthiesen)
 værksted: Seest Bakke 80 og
 Sdr. Ringvej 6 52 28 26
 — Kontor: Rubinvej 13 Seest
 — Udstilling: Agtrupvej 79
 — Køletekn. J Matthiesen priv. 52 28 69

ATLAS

Køb

BITZER

Salg

BOSCH

Service

FRIGIDAIRE

GRAM

PHILIPS

FRIGOR

ZANUSSI

KØLE- OG FRYSEMØBLER

**RESTAURATIONS- OG
 BUTIKSKØLEANLÆG**

**KØLESKABE OG
 HJEMMEFRYSERE**

KLIMAAANLÆG



52 28 26

Kolding Køle-Service

Aut. kølefirma

Hushjælpen (Preben Nielsen)
Munkegade 2 52 33 85

Gælder det:

**Køleskabe
og frysebokse**
ATLAS og GRAM m.m.

Gå til specialisten

Hushjælpen

Kolding Køle-Service

ingeniørfirma (O E Matthiesen)
Sdr. Ringvej 6 og Seest Bakke 80 52 28 26
— Udstilling: Agtrupvej 79
— Køletekn. J Matthiesen priv. .. 52 28 69

**Svigter fryser
eller køleskab —?**
Ring til KKS — telf. 52 28 26
auf. kølefirma

1/2 års service-garanti på
køleskabe og frysebokse

Nørremose's Husholdningsmaskiner
Helligkorsgade 22 52 29 60

**AEG . ATLAS
BOSCH . DERBY
ELECTROLUX . GRAM
HUSQVARNA . PHILIPS
ZANUSSI**

NØRREMOSE. 52 29 60

Rubriken fortsættes næste spalte

Sabroe Thomas Ths. & Co. A/S
Ndr. Ringvej 89 ★52 21 00
Kontortid: 8—17, lørdag lukket



— Konsulent S Schulz priv. 56 85 75
— Montør J Rasmussen priv. .. 52 80 10
— Montør H Olsen priv. 52 21 00

SABROE

— et verdensnavn for kulde

Skousen A 10 Centret Vejlevej 172 .. 52 50 62
— Forr.f. S Vestergaard priv. .. 52 59 92

HUSHOLDNINGSMASKINER
Skousen

Vestergaard J A/S Vonsildvej
Vonsild ★52 19 99

**ATLAS . GRAM
ZANUSSI . BOSCH
DERBY . FRIGOR
PHILIPS . AEG**

IGNIS . INDESIT m. fl.

Køleskabe og hjemmefrysere
en gros — en detail

A/S J. VESTERGAARD
Danmarks største hvidevarecenter

Medlem af



Tlf. *52 19 99

Kølehus.

| | |
|------------------------------------|-----------|
| Seest Frysehus Seest | 52 47 56 |
| Sydjysk Cold Stores A/S | |
| Havnen nord | ★52 42 44 |
| Efter kl. 16: | |
| — Forvalter K Ørsnæs priv. | 52 42 44 |
| — Prokurist S Sejer Sørensen priv. | 56 86 33 |
| — Formand Egon Jensen | |
| priv. Sdr. Bjært | 57 23 46 |

Køreskoler

(se Autokøreskoler)

| | |
|----------|---|
| L | Prøv vor kaffe — vistnok den bedste! |
| | <h2>Højvang Kolonial</h2> <p>AGTRUPVEJ 199 TLF. 52 41 95</p> |

Lakerere.

e. k. Trælakering Ole Rømersvej 3 52 88 04

e.k. 52 88 04
TRÆLAKERING

Landbrugskonsulenter.

| | |
|------------------------------------|----------------|
| Beldringe Aage Strandvejen 6 | 52 23 73 |
| Kolding Herreds Landbrugsforening | |
| Niels Bohrsvej 2 | ★52 78 66 |
| Kontortid 8—17, lørdag 8—12 | |
| Planteavlskonsulenter | |
| — Karl Sørensen priv. | 56 83 35 |
| — P Christoffersen priv. | 52 31 47 |
| Maskin- og ungdomskonsulent | |
| — E Bahr priv. | 52 56 75 |
| Svineavlskonsulent | |
| — Frede Elm priv. | 52 47 19 |
| Kvægavlskonsulent | |
| — Ole Nielsen priv. | 53 07 24 |
| Regnskabskonsulenter | |
| — A Skjødt priv. | 56 84 89 |
| — T F Brink priv. | |
| Christiansfeld tlf. (04) 56 13 02 | |
| — Egon Jensen priv. | 56 82 20 |
| — Nikolaj Ludvigsen priv. | 56 86 50 |
| — Niels Viuff priv. | 53 00 48 |
| Husdyrbrugskonsulent | |
| — Jens Hansen, Vejen | Vejen 36 03 06 |

| | |
|--|----------|
| Vejle Amts Husmandsforeninger | |
| Rendebanen 13 ² | 52 61 08 |
| Kontortid 9—12 og eft. aftale | |
| — Husdyrbrugskons. H Antonsen | |
| priv. | 52 57 23 |
| — Regnskabskons. P Bilsted Pedersen priv. Vejle 82 58 12 | |
| — Planteavlskons. B Eriksen priv. | 56 82 56 |

Landbrugsmaskiner.

International Harvester A/S

| | |
|----------------------------------|-----------|
| Buen 11 | ★52 04 66 |
| — Forretn.f. Th. Jørgensen priv. | |
| Vejle 82 56 33 | |



Alt i traktorer og
landbrugsmaskiner

| | |
|---|----------|
| Lindinger Agro Co. A/S (salgs-
direktør Mogens Ernst) Borre-
husvej 5 | 52 36 02 |
|---|----------|

LINDINGER

marksprøjter og reservedele

Madsen Ingemann A/S

| | |
|---------------------------------|----------------|
| Haderslevvej 93 | ★52 60 11 |
| — Lagertelefon | 52 14 08 |
| — Salgschef E Ravn Nielsen pr. | 52 80 50 |
| — Repræs. Werner Schütt priv... | 52 62 61 |
| — Lagerforv. U Petersen priv... | 52 14 08 |
| — Montør N Tantholdt priv. | 53 09 71 |
| — Montør O Lauridsen priv. | 52 34 99 |
| — Vejen afdeling | Vejen 36 02 89 |
| — Direktør H Damkjær priv. | 52 29 79 |
| — Automobilforhdl. Ingemann | |
| Madsen priv. | 52 05 18 |



Madsen Ingvard Nr. Bjært 56 51 66

Madsen's Peter Maskinfabr. A/S

| | |
|-----------------------------------|-----------|
| Nr. Bjært | ★56 50 66 |
| — Direktør Alfr. Hansen Nr. Bjært | 56 50 66 |
| — Prokur. M Dahlgren Nr. Bjært | 56 50 06 |

1/2 Peter Madsens Maskinfabrik

ROLAND

Produktion af universalvogne

Sydjysk Maskinforretn. A/S

Sdr. Havnegade 3 ★52 41 22
 — Direkte lagertelefon 52 49 23
 — Vamdrup afd. Vamdrup 58 16 80
 — Værkfører V Iversen priv. ... 52 06 78
 — Direktør F Paulsen priv. 52 87 36
 — Repræs. S Christensen
 priv. Agård 55 33 97
 — Korn- og staldtekn. afd.
 (Alfa-Laval) 53 10 10
 — Salgsing. J Ludvigsen priv.
 tlf. Odense (09) 10 91 96

Wind Eskild A/S

Jens Holmsvej ★52 46 00
 Omst. til direktør Erik Ravn priv.

Landinspektører.**Jeppesen G B (Elling og Jeppesen)**

Akseltorv 2 ★52 05 77
 — priv. Strandmøllevej 9 52 33 66
 — Landinsp. H Bjerre Sørensen
 priv. Brynet 81 Bramstrupdam .. 56 85 82

Johansen's Efff. Knud Olsen og

Mogens Rathje Helligkorsg. 5.. ★52 03 55
 — K Olsen priv. Sandvigvej 11 52 51 24
 — M Rathje priv. Strand-
 vænget 34 Strandh. 52 27 05

Lund Erik Kobbelvænge 10 Strandh. 52 45 40

Legetøj.

Atlas Varehuset Klostergade 15 52 28 85

Frederiksen Niels Søndergade 25.. 52 29 70

Aldtid nyheder

i legetøj Tlf. 52 29 70

GK Legetøj Østergade 23 52 06 31

— Søndergade 10 52 01 35

GK LEGETØJ

Rubriken fortsættes næste spalte

H. C. Legetøj (H C Rathje) Låsby-

gade 4 52 87 47
 Omst. til Centrum Legetøj
 Bredegade 13

H.C. Legetøj

Jørgensen Volmer Dalbygade 1

omst. til priv. 52 28 85
 Legetøj en gros

Legetøjsæsken (Helvig Hansen)

Låsbygade 32 52 63 79
 — priv. Kongehusvej 16 52 14 26

LEGETØJSÆSKEN

Dukkeklunik - Alt i dukketøj

Leideck's R. Efff.

Buen 3—5 52 07 70

Byens største udvalg i

DUKKEVOGNE

Alt i tricykler, børnebiler og løbehjul

— Værkstedsgaranti —

Magasin Mølgaard

Haderslevvej 106 52 84 34

Dukkevoгне. Børnemøbler. Tricykler.
 Børnebiler. Go-carts. Legetøj

Mathiasen K E A/S C. F. Tietgensvej 9 53 09 80

Legetøj en gros

Lervarer.

Kolding Lervare en gros (Jørgen Iver-
 sen) Vejlevej 159 omst. til priv. .. 52 02 65

Ligbrænding.**Damgaard's Arnold Efff.**

Piledamsvej 5 52 11 07
 — — 52 19 90

Alt vedr. ligbrænding samt
 dødspapirer ordnes

Tlf. 52 11 07 og 52 19 90

hele døgnet — også søn- og helligdage

Dansk Ligbrændingsforening

Slotsallé 1 52 20 10

Alt vedr. ligbrænding ordnes fra kontoret
 (Åben 9,30—12 undt. lørdag)

Forretningsføreren privat telf. 52 20 10

Ligkister.

Damgaard's Arnold Eftf.

Piledamsvej 5 52 11 07

Alt vedrørende begravelser,
ligbrændinger samt transport
ordnes overalt i ind- og udland

Tlf. 521107

Juhl's Fr. Eftf.

(Johs. Hansen) Zahmsgade 18 52 21 78

— Forretningsbest. Kjeld Mikkelsen priv. 52 21 78

— Johs. Hansen priv. .. Vonsild 56 61 50

Begravelser og ligbrændinger

Altid omhyggelig og reel betjening **Tlf. 52 21 78**

Larsen's Henry Ligkistemagasin

Piledamsvej 5 52 11 07

— 52 19 90

Alt vedrørende begravelser,
ligbrænding samt dødspapirer ordnes

Tlf. 521107 og 521990

hele døgnet — også søn- og helligdage

Sandholdt K Seest Bakke 2..... 52 20 42

Alt vedrørende begravelser ordnes

Schousboe M Sdr. Bjært 57 21 17

Ligkister en gros.

Høllskov H Ligkistefabrik Vester Nebel
..... Agård 55 34 22

Ligkørsel.

Koch L A. M. G. Friisvej 22 52 05 20

Kolding

Ligbiler

52 05 20



Lillebiler.

Guldager's Lillebil Kærmindevej 53 .. 52 40 55
8 personers bus

Johansen Karl Aage Fjordvej 63 Strh. 52 00 40

Kolding Mini-Taxi Ndr. Ringvej 5 .. 52 05 26

..... 52 98 99

Kolding Mini-Taxi

52 05 26

52 98 99

Kolding Taxa

55 vogne Ejlersvej 12 ★52 15 00



LC Biler (Leif Lund Clausen) Thit

Jensensvej 6 52 99 89

Kun store komfortable vogne



biler **52 99 89**

Mathisens Biler

Snerlevej 72 52 70 70

52 70 70

Ny 8 personers bus

Skak L Fredensgade 6 52 21 45

— priv. Skovparken 65 52 02 68

Weber's Biler (Curt Weber) Ottos-

gade 36 52 76 77

WEBER'S BILER

52 76 77

Ærensgaard Vagn Safirvej 12 Seest.. 52 28 71

Listefabriker.

Falk's Listefabrik

Hoppeshuse Vonsild Vonsild 56 61 13

Kolding Høvleværk

(Chr. Kronborg-Jensen)

Havnen syd ★52 04 22

— priv. 52 08 97

Finérarbejde udføres

Moderne tørreovn

Møller & Sørensen

Clemensgade 52 00 33

Livsforsikring.

Alka Forsikring A/S (assurandør
Egon Fogtmann) Søndergade 13 a 52 10 29

Baltica Assurance-Comp. A/S

Bredgade 12 ★52 14 66
— Assurandør Svend E Andersen
Kongebrogade 81 52 14 66
— E Lysholt Surkjærvej 25 Bram-
drupdam 56 86 77
— Viktor Simonsen Rytter-
knægten 35 52 18 46
— Chr. Christensen Toftevænget 4
Vonsild Vonsild 56 61 01

Danebrog, National og Terra

Agrupvej 64 52 17 10
Se løvrigt under: Forsikring

Danmark-Tryk-Fremtiden (gensidigt

livsforsikringselskab) Jernbane-
gade 30¹ ★52 51 11

Assurandører:

— Sv. Dahl priv. Fynsvej 85 53 14 30
— Frode Holler priv. Cypresvej 13 52 57 82
— Tage Holst priv. Koldingvej 55
Vester Nebel Agård 53 32 99
— Johs. Jensen priv. Skole-
vænget 6 Strandhuse 52 39 48
— Osvald Jensen priv. Strand-
vænget 36 Strandhuse 52 75 36
— John Nielsen priv. Røddingvej 14 53 13 07

Dannevirke Forsikrings Akts. (afd.chef

N C Frost) Jernbanegade 52 52 15 76
— priv. Højbovej 6 Bramdrupdam 56 85 00

Hafnias Hovedagentur Jernbane-

gade 32 ★52 00 77
— Afd.bestyrer Arne Groth 52 03 14
— Assurandør Birger Hjorth 52 28 31
— Assurandør Johs. Langhoff 52 55 25

Nordlyset Forsikringsakts. hoved-

agentur for Kolding (assurandør
Jørgen Petersen) Thurasvej 6 52 45 53
Træffes bedst før kl. 10

Nye Danske Liv Forsikr.aktieselsk.

afdelingskontor Jernbanegade 12 ★52 75 44
— Assurand. Kr. Sørensen priv... 52 28 27
— Assurand. E Nicolaisen priv. .. 56 85 04

Penslonsforsikringsanstalten A/S

Helligkorsgade 14 52 29 45
Omst. til afd.chef S Worm-Leonhard
priv. A. D. Burchartsvej 21

Statsanstalten for Livsforsikring

hovedagentur (assurand. Osc. Jepsen)
Jernbanegade 23 52 33 26

Statsanstalten for Livsforsikring

(insp. N M Fauslet) Kikkenborg-
vej 14 52 25 75
— 53 04 59

Inspektoratet for Vejle amt syd Tegningsmedarbejdere:

— Insp.assist. Hans P Ravn
Vejlevej 115 52 25 85
— Bogholder P E Andersen
Grydhøj 6 Bramdrupdam 56 82 01

Lotterikollektører.

Knudsen Frida Domhusgade 3 52 21 02

Luftkonditioneringsanlæg.

K. K. S.

ingeniørfirma (O E Matthiesen)
Seest Bakke 80 52 28 26



Air conditioning

SALG . SERVICE

— sig GE som resten af verden!

Lynlåse.

Fabrin B Munkegade 8 52 07 02
Største udvalg — alle farver

Lysbadeanstalter.

Kolding Bade- og Massageklinik
Mazantigade 1 52 04 48

Lystrykkerier.

Jyllands Clichéfabrik A/S

(Kolding Lyskopierings-Anstalt)
Mazantigade 10 ★52 06 11
— Fabr. Poul Sørensen priv... 52 73 20
— Prokur. Aage Sørensen priv. 52 29 08



Telefon

★52 06 11

Læderhandlere.

Dinnsen A.

Værkstedsvvej 11 ★52 52 33
— Leif A Dinnsen priv. Topas-
vej 11 Seest 52 03 59
— Kurt Dinnsen priv. Snerlevej 21 52 57 62
— Allan Dinnsen priv. Fru Jyttes-
vej 5 52 52 33

Lædervarer.

Jason Østergade 6—10 52 04 50
Omst. til forretningsf. O Olufson
Fynsvej 79

JASON

Neye Johannes

Østergade 9 52 03 25

Læger.

**Bemærk venligst
onsdag
kun aftenkonsult.**

Lørdag ingen konsultation

**Lægevagten *52 23 44
Hverdage efter kl. 18
Lørdag fra kl. 7**

Andersen Grete og Bjarke Hellig-
korsgade 13 52 66 12
Telefontid 8—9

Konsult. 9,30—11
Onsdag kun 16,30—17,30

Bennike Knud-A overlæge Fasan-
vej 10 52 86 70
Spec. i anæstesiologi

Boesen Frants Adelgade 41 52 36 60
Kons.: 12,30—14,30, onsd. kun 17—18
Lørdag ingen konsult.

Brandt-Nielsen Erik overlæge dr. med.
Sygehuset ★52 22 88
— priv. Odinsvej 8 52 54 05
Kvindesygdomme og fødsler
Konsult. på Sygehuset efter aftale

Byrckel Helga Låsbygade 2 52 75 75
Telefontid hverdage 8—9
Konsult. 9—10, onsdag 16—17

Byrckel John Låsbygade 2 52 75 75
Telefontid hverdage 8—9
Konsult. 13—15, onsd. 17—18

Baagøe K H dr. med. Adelg. 16.... 52 19 88
Konsult. 13—14,30 undt. lørd.

Ehrenskjöld Niels Haderslevvej 25 52 14 77
Telefontid 8—9
Konsultation 10—12 efter aftale
Børnekons. onsd. 13—15 est. aftale
Aftenkons. onsdag 16,30—17,30
uden aftale

Frandsen E overlæge dr. med. Fre-
dericiagade 17 52 11 37
— priv. Strandvejen 50 52 13 80

Konsultation i øjensygdomme
kun efter aftale
Tlf.tid 9—11 undt. onsd. og lørd.

From Johan (KFUM's bygning) Bred-
gade 14 52 86 10

Speciallæge i øjensygdomme
Træffes daglig efter aftale
Telefontid 9—12
Lørdag lukket

Helk Erik A. D. Burcharthsvej 5 .. 52 85 50
Telefontid 8—9

Konsult. efter aftale 9,30—11

Hobolth Niels overl. Kobbelhøve 21
Strandh. 52 13 45

Højensgård I C dr. med. overkirurg
Sygehuset ★52 22 88
Specialist i kirurgi

Højensgård Inger Dr. Fichsvej 15 52 40 25

Øre-, næse- og halslæge
Konsult. aftales daglig 10—12
undt. lørdag

Juhl Lise Slotsgade 21 52 33 32

Omst. til priv. Gl. Kongevej 2
Telefonkonsultation 8—9
Formiddagskonsult. kun efter
aftale. Tid aftales mellem
9—11 undt. onsdag
Onsdag kun konsult. 17—18

Kjølbye Maja fru skolelæge Rønne-
allé 9 52 30 01

Larsen Ove Gl. Bjært 26
pr. Bjært Sdr. Bjært 57 20 33

Konsult. 13—15, torsdag 17—18
Børne- og graviditets-
undersøgelser efter aftale

Lou Hans overlæge dr. med.
Strandvejen 1 52 09 20

Lou Ingeborg Strandvejen 1 52 09 20

Specialist i ortopædisk kirurgi
Konsultation efter aftale
Telefontid 7—8 undt. lørdag

Mørgensen Lisbeth Østergade 12.. 52 05 66

Konsult. efter aftale 9,30—11
Onsdag kun 17—18

Mune Ole overlæge dr. med. Nord-
vang 17 52 68 87

Møller Henning Buen 2 52 02 57

Konsult. 13—15, onsd. 17—18
Lørdag ingen konsultation

Noringriis P Slotsgade 4 52 07 00

Konsult. efter aftale
Konsult. 9—11, onsd. 16,30—17,30

Ortmann Kai (privatiserer) Ægirs-
vej 12 Strandh. 52 75 45

Rasmussen A Vestergaard
 Østerbrogade 58 52 77 95
Kredslæge
 Kons.: 12-13 undt. torsd. og lørd.

Rasmussen Jørgen overlæge, laboratoriefachef Bakkedraget 4 Strh. ... 52 67 77
Rasmussen Kaj A Slotsgade 10 .. 52 10 91
Dr. med. speciallæge i hudsygd.
 Konsult. efter aftale
 — priv. Svendborgvej 4 52 37 50

Rasmussen Mette og Jørgen Egholt
 Stationsvej 5 Vonsild ... Vonsild 56 60 42
Konsultation 13-14,30
Onsdag 16,30-17,30
Børneundersøg. onsd. efter aftale
Lørdag ingen konsultation

Richter-Jørgensen P overlæge
 Fredericiagade 30 52 03 82
Spec. i øre-, næse- og halssygd.
Konsultation efter aftale
Tlf.tid 10-15,30 undt. lørdag
 — priv. Trappergårdsvej 6 Strh... 52 19 66
 — Reserverel. S Schlamowitz pr. 52 01 80

Rosendal Egon Fredericiagade 17 .. 53 00 44
Telefontid 8-9
Kons. 9,30-11, onsd. 16,30-17,30
Børnekons. onsdag 13-15

Rossen J Jernbanegade 29 52 17 09
 Kons. 13,30-15,30, onsd. kun 17-18

Schoustrup-Thomsen E Sønderg. 30
 (Kino) 52 08 16
 Konsult. 13-15, onsdag 17-18
 Lørdag ingen konsultation

Søderoff H I Akseltorv 6 52 19 07
 Konsult. 13-15, onsd. 17-18
 Lørdag ingen konsultation

Stender Johs. Bredgade 13 52 11 30
Telefontid hverdage kun 8-9
Kons. 9,30-11, onsd. 16,30-17,30

Svane-Knudsen P overlæge ved øjenafd. Tulipanvej 10 52 46 30
Træffes efter aftale

Sørensen Evald Jernbanegade 20.. 52 10 05
Telefontid 8-9
Konsult. 9,30-11 undt. lørdag
Onsdag kun 17-18

Timper Arthur Nytorv 1 omst. til priv. 52 06 88
Telefontid 8-9
Konsultation efter aftale
Tidsbestilling: 12-16, onsdag 13-18 undt. lørdag

Wendt Hans Ottosgade 7 ★52 05 55
 Konsult.: 12,30-14,30 undt. lørdag
 Onsdag kun 17-18

Astrøm Karen overlæge Kobbelvænge 8 Strh. 52 16 40
Spec. i medicinske sygdomme

Låse.

Domensky A Låsbyg. 32 omst. til priv. 52 04 54
 Låsespecialist

Låsesmeden

(J Prehn-Mehlsen) Katrinegade 19 52 21 28
 Døroplukning og rep. (Systemlåse)
 Tyverisikring

Prøv vor kaffe — vistnok den bedste!

M *Højvang Kolonial*
 AGTRUPVEJ 190 TLF. 52 41 95

Malere.

* Medlem af Centralforeningen og Kolding Malerlaug

Andersen Emanuel* Agtrupvej 7 .. 52 05 71

MALERMESTER

Emanuel Andersen

Andersen Herluf* Ottosgade 1 52 26 47

Herluf Andersen

MALERMESTER . TLF. 52 26 47

Andersen Sv. Th.*

Fynsvej 123 52 65 03

Bahr Peter Verner Vesterbrogade 47 52 93 94

Berendtsen John Bergstrøm og Søren

Lund Jensen* Kikkenborgvej 3.. 52 18 65

— Søren Lund Jensen priv.

Norgesvej 3

— John Bergstrøm Berendtsen

priv. Norgesvej 11 52 10 31

Træffes bedst efter kl. 18

Malerfirma

DANIEL JENSEN

Bergstrøm Freddy* Hertug Abels-

vej 42 52 91 31

Freddy Bergstrøm

Malermester

Alt malerarbejde udføres

52 91 31

Rubriken fortsættes næste side

Bruun Erik Lerbjergv. 19 Seest.. 52 80 27

Erik Bruun

Alt malerarbejde udføres

Telefon 52 80 27

Christiansen J. H.*

Solvang 1 52 11 38
— L Christiansen C. Plougsvej 88 52 13 38

Clausen Helmer* Haderslevv. 75 C.. 52 45 22
Træffes bedst efter kl. 17

HELMER CLAUSEN
Malermeister 52 45 22

Damkjær H.

Roskildevej 5 52 32 69

Damm Egon* Strandvænget 4
Strandhuse 52 10 49

EGON DAMM 521049
Malerforretning . TIL

Due H Uldall Katrinegade 9 52 78 05

H. Uldall Due TELEFON 52 78 05
Katrinegade 9

Erbs Hartvig Skovhøj 6 52 67 52

Feldfoss B W Haderslevvej 156 52 77 19

Feldfoss Mogens Rolles Møllevej
Lunderskov 58 54 53

MOGENS Feldfoss
Malermeister

Nybygninger — Reparationer

Lunderskov 58 54 53

Hansen H P* Agtrupvej 27 52 76 34

Hansen Viggo* Kingsvej 28 52 80 71
Træffes bedst 12—13 og efter 17

VIGGO HANSEN
Alt malerarbejde udføres

Hougaard Leif Nybyvej 1 Seest 52 33 42
Træffes bedst efter kl. 18

Seest Malerforretning

Jensen Carl & Søn* Skolegade 3 52 03 94

Jensen Daniel* (Søren Lund Jensen
og John Bergstrøm Berendtsen)
Kikkenborgvej 3 52 18 65
— Søren Lund Jensen priv. Norg-
gesvej 3
— John Bergstrøm Berendtsen
priv. Norgesvej 11 52 10 31
Træffes bedst efter kl. 18

Malerfirma

DANIEL JENSEN

Jensen Karl Nr. Bjært Skov
..... Nr. Bjært 56 51 81

KARL JENSEN
MALERMESTER

Nr. Bjært 56 51 81

Jensen Otto* Seest Bakke 102 52 47 09

Jensen Tage* Seestvej 41 52 59 58

TAGE JENSEN

PRIESHOLM & JENSEN

Johansen H J Bellahøjvej 19 Seest ... 52 61 95

Jæger Ove Topasvej 14 Seest 53 06 43
Træffes bedst efter kl. 17

OVE JÆGER

Malermeister 53 06 43

Jørgensen Jørgen Egebakk. 2 Dalby 52 40 57

Jørgen Jørgensen 52 40 57
MALERMESTER

Kaltoft Karl Aa.*

Agtrupvej 56 52 10 35

Malerfirma

Max Brandt & Co.

Rubriken fortsættes næste side

Kristensen Ib* Gormsvej 14 52 88 20
Træff. bedst 12—13 og efter 17

Ib Kristensen

Malermester 52 88 20

Lage Oluf Andersen Vangen 1 Tved .. 52 64 45

Larsen Hans Peter* Kingosvej 11 52 82 84

Hans Peter Larsen

Malermester

Larsen Johan Haderslevvej 20 52 28 54

Johan Larsen

Malermester

Larsen Svend* Hollændervej 13.. 52 62 47
Værksted: Rendebanen 8

SVEND LARSEN Tlf. 526247

Madsen & Thams Etf.

Lohmann Erling* Bramdrup Mark
Bramdrupdam 56 83 81

Erling Lohmann

MALERMESTER TLF. 56 83 81

Madsen & Honnens

— Malerm. Henry Madsen priv.
Langelinie 9 53 05 90
— Malerm. Tom Honnens priv.
Cypresvej 11 53 05 91

**ALT MALERARBEJDE
UDFØRES**

Madsen Niels* Skovløkkevej 16 52 06 73

Rubriken fortsættes næste spalte

Malernes Andelselskab (forretn.f.
Sv. Kristensen) værksted Ribber-
dyb 1 52 21 36
Omst. til priv. Utzonsgade 40



**MALERNES
ANDELSSELSKAB**

Telefon 522136

Mathiesen Kaj* Strandvænget 9 Strh. 52 80 23

Mortensen Johs.

Agtrupvej 59 52 65 17

Nielsen H. & Søn A/S*

kontor og værksted Levisonsvej 5 52 52 86
— — — — — 52 04 39
— Malerm. Robert Lyngsøe priv.
Vangen 21 Tved 52 52 86
— Formd. Arne Møller priv.
Brandorffsvej 19 52 98 86



H. NIELSEN & SØN A/S

Nybygninger — Reparationer

Skiltarbejde

Rubriken fortsættes næste side

Nielsen Henry*
Piledamsvej 16 52 30 13

Nielsen M C* Piledamsvej 11 52 10 54

Olesen Egon* Seest Bakke 52.... 52 31 31



Bøtten TELEFON
52 31 31

Olson Bernh.* Langholm 3
Vonsild Vonsild 56 61 57

Bernh. Olson
MALERMESTER VONSILD 56 61 57

Patrzalek Walenty*
Haderslevvej 24 52 08 02

Pedersen B M & Søn* Kikkenborg-
vej 44 52 06 70

Pedersen Børge E Tvedvej 33 53 06 96
MALERMESTER
BØRGE E. PEDERSEN

Pedersen Jens
Kikkenborgvej 25 52 81 90

Petersen Hermann* Agervænget 8
Dalby 52 39 32

Ravnkilde Fl. Kringsvej 29 Bram-
drupdam 56 83 12

Fl. Ravnkilde
Malermester

Sælbæk Erik Ejlersvej 18 52 30 91

Sandholdt Jens P.
Hoppesvej 3 Vonsild Vonsild 56 61 02

Schlage Rainer & Co.* Vrannerup
Seest 52 38 37

Malersfirma
Rainer Schlage & Co.

Siemsen Gerhard J Chr. Haderslev-
vej 105 52 67 23
Skilte — Møbel
Bygningsarbejde

Siemsen Walther*
Abenråvej 22 52 67 01

Skou Tage* Norgesvej 15 52 43 74
Træffes bedst efter kl. 17

Malersfirmaet
"KVIK" Tlf. 52 43 74

Svenningsen Reinholdt* C. Plougs-
vej 39 52 07 24
Træffes bedst kl. 12—13

Vilh. Svenningsen & Søn
Telf. 52 07 24

Sydjydsk Skiltefabrik* (Carl Evald
Nielsen) Agrtrupvej 40 52 14 45
Omst. til priv. Hegnet 30 Tved

Sørensen Einar*
Sydbanegade 24 52 25 63
Alt i moderne
malerarbejde udføres

Sørensen E Oxholm Strandvænget 18
Strandhuse 52 11 98

E. Oxholm Sørensen
Strandhuse . Telefon 52 11 98

Sørensen H P* Kongebrogade 46 .. 52 59 05

H. P. Sørensen
52 59 05

Sørensen Sv. Aa.*
Bakkegårdsallé 13 Bramdrupdam 56 81 67
— Besked modtages 52 28 95

Vollesen Helnr.* Skydebanen 5 52 10 32

Warming Hans A* Fynsvej 42 52 26 69
— Kolding Malerlaugs kontor
Kontortid 18,30—19,30

Malerier.

Damgaard V Vesterbrogade 32 52 36 21

Sydjydsk Kunsthandel (Jacob Andersen)
Mazantigade 10 omst. til priv. 52 09 83
— Elgil Andersen priv. 53 08 15

Malkemaskiner.

| | |
|--------------------------------------|-----------|
| Christensen S A & Co. A/S | |
| Ndr. Havnevej | ★52 36 66 |
| Udenfor kontortid: | |
| — Teknisk afd. | 56 82 96 |
| — Salgsafd. | 52 55 57 |
| — Køleafd. | 53 02 55 |



**EFFECTIV
unisoft
MALKEMASKINER
RØRMALKEANLÆG
SACCO
VACUUMPUMPER
MÆLKEKØLETANKE**

| | |
|---|---------------------|
| Sørensen Ole & Co. A/S Sdr. Havne- | |
| gade | ★52 51 33 |
| Udenfor kontortid: | |
| — Kaj Jakobsen | 52 02 52 |
| — Sten Bull | Sdr. Bjært 57 21 77 |
| Rejseinspektører: | |
| — John Sørensen | 56 86 87 |
| — Villy Mogensen | 52 21 43 |

**MANUS
malkning**

Rørmalkeanlæg
Malkestalde
Karusselstalde
Malkemaskiner
Vacuumpumper
Køletanke
Udmugningsanlæg

Manufakturhandlere.

| | |
|---|----------|
| Andersen Miller Hospitalsgade 53
omst. til priv. | 52 32 02 |
|---|----------|

Bie's Gardiner

Haderslevvej 83 omst. til priv. 52 89 30

Bolette A/S Nikolajplads 2 52 09 90

Brandrups Effh. Adelgade 8 52 06 23

Brandrups Effh.

Christensen Jacob J.

Jernbanegade 12 ★52 07 33
Tæpper . Gardiner . Kjølestoffer

Deres Sy-Center

(A Larsen) Klostergade 28 52 94 95

Fabrin B.

Munkegade 8 52 07 02

Største udvalg i pynteknapper.
Lynlåse i alle gængse længder
og farver. — Stofbælter syes.
Bæltespænder og stofknapper slås.
Knaphuller syes.

Garditex

Haderslevvej 8 52 83 75

Jensen Georg Damaskværriet

Sdr. Ringvej ★52 27 00

Mogens P. Stoffer (Mogens P Knudsen)

Låsbybanke 12 omst. til priv... 52 20 35
— Filialafd. Søndergade 47
Horsens tlf. (05) 62 89 23

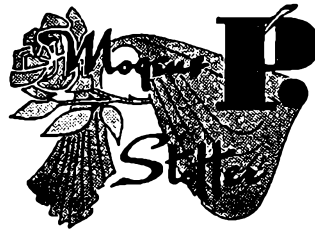

SPECIALFORRETNING I KJOLESTOFFER.

Rest-Lageret

(Ulla Bislev) Abenråvej 5 52 42 13

Stof-Magasinet (K Andresen) Tønder-

vej 62 52 63 50
— priv. 56 84 64

STOF magasinet

Rubriken fortsættes næste side

Vestervang Textil (Vita Hansen)
Vestervang 18 Bramdrupdam 56 84 62

Østergades Varehus (P J Schultz' Eftf.)
Østergade 19 og Slotsgade 22.... ★52 44 88

Østergaard Tage Søndergade 27
omst. til priv. 52 32 05

Margarine.

Fredericia Margarinefabrik A/S
(Kurt Fisker) Åbenråvej 33 52 10 20

Margarinefabrikken Alfa A/S (repræs.
Johs. Molbech Pedersen) Rylevej 32 52 51 60

Margarinefabrikken Koldinghus
Grønningen 17 52 14 07
— Civiling. Per Beck Jensen pr. 52 03 16
— Margarinem. Børge Skov priv. 52 91 99

KOLDINGHUS

margarine

*

SOLKILDE

plantemargarine

*

KÆMPE

margarine

Marketing.

Lisberg Marketing A/S

Rugmarken Nr. Bjært Nr. Bjært ★56 52 00
Efter kl. 16,30:
— Kons. Jørgen Lisberg Nr. Bjært 56 52 19
— Kons. Ole Tandrup . Nr. Bjært 56 52 87
— Kons. Jens Hansen Marstadv. 12 52 43 20
— Kons. John Aaby Nordborgv. 5 52 11 09
— Kons. John Christensen, Skov-
lundvej 28 Seest 52 16 04
— Regnskabschef Niels Erik Elk
Hansen 53 02 76
— Prod.chef Erik B
Petersen Taps 57 31 34
— Tegnestuechef Karsten Bille-
grav Nørreled 44 Bramdrupdam . 56 86 09

Woersaa Marketing A/S Hans Haves-
vej 5 52 70 35

Markiser.

Faber Chr. A/S Lærkevej 3 ★52 18 44



**Persienner
Rullegardiner
Gardin-
stænger
Markiser**

... bedst kendt, kendt som det bedste

Kolding Persiennefabrik

(T Lange) Søndergade 8 o. g. 52 07 43

Sorencio Byg Akts.

Fredensgade 7 52 14 84
Luxalon solafskærmning

Marmelade.

Kolding Most & Frugtsaft A/S

Tvedvej 69—73 ★52 11 88

Marmorarbejder.

Forsberg Oluf Bytoften 3 52 56 60
Jensen Niels & Søn Kongebrog. 15—17
ved Buen 52 63 81
Nielsen M & Søn (A Robstad) Agtrup-
vej 76 52 52 62
— (F Robstad) Strandbakken 19
Rebæk 52 07 62

Maskinfabriker.

Andersen's Albert Maskin-fabrik A/S

(lagerforv. Frode Kristensen)
Skadevej 3 52 39 61
— Fabrik: Haderslev (04) 52 65 65
— Driftsleder J Block priv.
Haderslev (04) 52 34 75

Andersen Axel Haderslevvej 61.... 52 31 69

HERKULES

MASKINFABRIK

Reparation af olietryksdonkrafte,
værkstedsdonkrafte, hydr. pressere
m. m. — Alle fabrikater

Breindal Th. Teglgårdsvej 5—9.. ★52 49 00

— priv. Aalkjærgrd. Dybvadbro 56 83 66
— Driftsl. Vagn Pedersen priv. 52 67 57

Udstansning og optrækning under
presser op til 150 tons.
Værktøjer og maskiner efter opgave.
Specialitet: Stanse- og trækværktøj.

Byg Carlo

Brandsøvej Havnen syd omst.
til priv. 52 21 81
Smede- og maskinværksted
Spec.: Smedejernstrapper

Christensen & Schjødt

Kløvkærvej 1 Seest 52 05 40
— H E Schjødt priv. Sø-
bakken 11 Rebæk 52 56 40
— Joh. Christensen priv. Park-
vej 4 52 85 40

AUTOFJEDRE

Combi-Montage Svanemosevej

Vonsild Vonsild 56 61 38
— Viggo Panikovski priv. 52 53 72
Plade- og beholderarbejder
Spec.: Rustfri stål
Slagteriartikler

Connyway Maskinfabrik

Hørgården Mosevej ★52 88 66
Spec.: Intern transportanlæg

Dansk Magnet Industri Agervænget 4
Tved 52 48 88

Rubriken fortsættes næste spalte

De danske Mejeriers Maskin-fabrik

a. m. b. a Olaf Ryesgade omst. til
samtlige afdelinger ★52 35 11
Efter kontortid:
— Portneren 52 35 11
— Montagem. P E Rasmussen pr. 53 08 63

•Diesella• A/S Agtrupvej 205—219 ★52 38 66

Efter kontortid:
— Fabr. A Voulund Andersen 52 39 80
— Ing. Kaj Voulund Andersen 52 84 24
— Sommerbolig Grønning-
hoved Vejstrup 57 44 53
— Fabr. Bent Voulund Andersen.. 52 31 50

Duus' A C Maskinfabrik A/S

Bellevuegade 23 52 25 44
— priv. Heimdalsvej 37 52 30 62
— Driftsl. Viggo Hansen priv... 52 55 43



Elektrogeno

(W Lauritzen) Fabriksvej
omst. til alle afd. ★52 67 11
— Fabr. W Lauritzen priv.
Kobbelhøve 19 Strh. 52 32 22
— Tekn. direktør J Clausen priv.
Møllegærdet 20 Dalby 52 49 35
— Salgschef V Stæhr Rasmussen
priv. Teglparken 45
Vonsild Vonsild 56 61 97

Plade- og beholderarbejder
Spec.: Rustfri stål og aluminium

FB Maskinfabriken

Skartved 52 36 00
— Finn Beck priv. 56 87 48

Nykonstruktioner

Automatiske anlæg

Ombygninger

Rationaliseringsudstyr

Hansen's N P Maskinfabrik A/S

H. C. Petersensvej 2..... 52 07 93

N. P. Hansen's

Grundlagt 1912 **Maskinfabrik A/S**

Specialfabrik for enkelte og kombinerede
kvalitetsmaskiner for rational
træindustri

Rubriken fortsættes næste side

Hjarup Maskinfabrik

(Poul Erik Petersen) »Slottet»
Hjarup Hjarup 59 41 54

Specialopgaver af enhver art

Høyer Erik Gl Donsvej 1 Bramdrupd. 56 81 25

Jagi Maskinfabriken

Fabriksvej 38 52 21 40
— priv. 56 80 15

Specialopgaver af enhver art

Jakobsen Eigil V.

Fabriksvej 30 52 79 15
Omst. til priv. Hertug Abelsvej 9
Smede- og maskinværksted

**Jensen's Jochum Maskin-
fabrik A/S**

Klostergade 27 ★52 07 11
— Jens S Jensen priv. 52 68 20
— Børge Jensen priv. 52 77 83

Nykonstruktioner

Specialopgaver af enhver art

Jensen Poul Låsbygade 61 omst.
til priv. 52 24 11

Knudsen Lavrids**Maskinfabrik A/S**

Ndr. Havnevej 6 ★52 63 33
— Adm. dir. Lavrids Knudsen
priv. 52 65 34
— Dir. Nis Steffensen priv. 52 44 78

**SPECIALFABRIK
FOR RUSTFRI ARMATUR**

Haner, ventiler, fittings
og tanktilbehør

Knudsen Ole

Fabriksvej 24 52 05 65
Smede- og maskinværksted

**Kolding Motor- og Maskin-
fabrik**

(Verner Nielsen) Sct. Jørg.g. 12 52 01 30
— priv. Stadionvej 96 52 01 30
Smede- og maskinværksted

Kolding Rustfri Stål

(Kaj Pedersen) Seestvej 42
omst. til priv. 52 94 60
Spec.: Pladearbejde - såvel
jern som rustfri stål

Larsen Henning Fjordvej 101 Strh. .. 52 37 87
Spec.: Bådebeslag

Laursen og Pedersen A/S Egtved-
vej 2 ★52 41 77
— Ing. Sven E B Laursen priv. .. 52 69 42

Madsen Ingvar (Maskinfabriken Imku)
Nr. Bjært Nr. Bjært 56 51 66

Madsen's Peter Maskinfabrik A/S
Nr. Bjært ★56 50 66

— Direktør Alfr. Hansen
Nr. Bjært 56 50 66
— Prokur. M Dahlgren Nr. Bjært 56 50 06

A/s Peter Madsens Maskinfabrik**ROLAND**

Produktion af universalvogne

Maskinbyg A/S

Industrivej Vamdrup Vamdrup ★58 16 00
— Fabr. Børge B Petersen priv. 52 62 94
— Fabr. Hans J Riis pr. Vamdrup 58 16 22

Plade- og stålkonstruktioner

Maskiner til korn- og græsmelsindustrien

Specialopgaver af enhver art

Nielsen's F. G. Eftf.

Gl. Stationsvej 5 Bramdrupdam .. 56 82 15
— Ole Kjersgaard Nielsen priv.
Alpedalslyst Alpedalen 52 90 30

Nipe Maskinfabriken

(Sv. Nicolaisen og O Petersen)
Værkstedsvvej 7 52 55 65
Både- og bygningsbeslag
Plade- og beholderarbejder i
rustfri stål og aluminium

Nova Stålindustri

(Henning Nielsen) Skartved pr.
Bjert omst. til priv. ... Sdr. Bjært 57 22 16

Spec.: Stålpladehjul og
flammeskæring efter opgave

Fremstilling af

alle arter låsebolte

Prehn-Mehlsen J Katrinegade 19 52 21 28
Spec.: Maskinreparation

Priebe's Maskinfabrik

Fabriksvej 40 52 38 43

Revalderingsinstituttet Værkstedsvvej 6 52 79 17

Riberdyb Maskinfabrik

(M Paulsen) Dieselvej 5 ★52 86 22
 — priv. Nelliavej 36 52 52 34
Dreje- og fræsearbejde
A og E svejsning
Spec.: Bearbejdning af rustfri stål

Schmidt & Sønner**Maskinfabrik A/S**

Tved ★52 08 99
 Efter kontortid:
 — Direktør M T Schmidt priv. ... 52 08 99
 — Ingeniør C L Schmidt priv. ... 52 06 52
 — Montagechef A Vestergaard
 Jensen priv. 52 07 72
 — Driftsleder P Jensen priv. ... 52 92 65
 — Salgsing. E Strømggaard Sørensen priv. 52 62 46
 — Salgsing. E Nielsen priv. 53 08 45
 — Salgsing. E Pickardt priv. ... 56 83 24
 — Regnskabschef Paul Espersen priv. 52 14 31

Sonebjerg Maskinfabrik A/S

Sonebjerg ★52 27 99
 — Direktør K E Krautwald priv. 56 82 21

Sumas Maskinfabriken A/S

Eegsvej Agrtrup pr. Bjært
 Sdr. Bjært ★57 21 11
 — Dir. E Olesen pr. Sdr. Bjært 57 21 11
 — Dir. H Krustrup priv. 52 99 21
 — Driftsing. Kai Jørgensen pr. 52 64 80

Fabrikation af anillinrotationer,
 lamineringsanlæg og coatingsanlæg
 samt specialmaskiner for
 emballage- og grafisk industri

★

Stålforme og stålforskalling
 for betonelementer

★

Lønarbejde tilbydes på:
 Høvl indtil 6,5 meter
 Rundslibemaskine 4 M x 900 ϕ
 Horisontalboreværk 90 mm
 Tandhjulsfræser
 Dynamisk afvejning
 Alm. maskinarbejde
 og svejste konstruktioner

Sønder Bjært Maskinfabrik

(B Jacobsen) Vesterløkke 12
 pr. Bjært Sdr. Bjært 57 21 99
Spec.: Bearbejdning af rustfri stål

Rubriken fortsættes næste spalte

Ødis Maskinfabrik A/S

Østermarksvej Vamdrup Vamdrup 58 19 66
 — P Madsen Vamdrup 58 19 66
 — B Larsen priv. Snerlevej 7 ... 53 04 30

Speciale:

Rør- og stålkonstruktioner

Maskinskrivning.

Malland Harry kontor og bopæl
 Helligkorsg. 15² (hj. af Østerg.) 52 23 25
 Se annoncen omslagets 3. side

Spec. Duplikering

Poulsen Margit Secretary Trans-
 portable Ewaldsvej 10 52 36 39

Maskinsnedkerier

(se tillige Savværker)

Jensen P Korsgaard A. M. G. Friisv. 24 52 05 79

Kolding Høvlværk

(Chr. Kronborg-Jensen)
 Havnen syd ★52 04 22
 — priv. 52 08 97

Møller & Sørensen

Clemensgade 52 00 33
 — F Sørensen priv. Kralundsg. 9 52 33 70

Maskinstationer.

Jensen Villy Nr. Bjært.... Nr. Bjært 56 51 80
 Koldingegnens Maskinstation (H Han-
 sen) Agrtrupvej 191 52 58 20
 Træffes bedst 7—8

Massage.

Becker Britta Søndergade 30¹ 52 89 85
 Liin Svend Ottosgade 30 52 81 89

Materialister.

Frls Aage Låsbygade 47 52 08 01

Aagaard B Fa. (Bent Uldall Stein-
 fath) Torvegade 5 ★52 69 00

Deres  forhandler

Mejeriartikler.

Danske Mejeriers Fællesindkøb De
Sydbanegade 7 ★52 08 11

Mejerier.

(se tillige Mælkeforsyninger)

Trekantens Mejeriselskab

Haderslevvej 5 ★52 01 55
— Bramdrupdam afd. 56 81 16

VEKOFA

Telefon ★52 01 55

— Direktør C Bæk priv. 52 50 91
— Driftsleder K Madsen priv. ... 52 42 14
— Bogholder O Videsen
priv. Sdr. Bjært 57 23 11

Mejerimaskiner.

APV-Intec Engineering A/S

Blæsbjerggade 4—8 ★52 16 77

De danske Mejeriers Maskinfabrik
a. m. b. a. Olaf Ryesgade
omst. til samtlige afdelinger... ★52 35 11
Se annoncen under Maskinfabriker

Intec

(C M Andersen) Blæsbjergg. 4—8 ★52 16 77

Laursen og Pedersen A/S Egtved-
vej 2 ★52 41 77
— Ing. Sven E B Laursen priv. .. 52 69 42

Mekanikere.

Svensson C Jovavej 27 52 01 92
Sørensen A Lund Sneppevej 15.... 52 26 33

Metaller.

Jensen J. P. A/S

Søndergade 9 ★52 16 66

Kolding Metalværk

Metalvej ★52 84 88
— Fabr. Børge Sørensen priv. ... 52 34 47
— Kurt Sørensen priv. 53 01 54
Aluminium og zink

Metalstøberier.

Kolding Gørtler og Metalstøberi
(Walter Petersen) Olaf Ryesgade 2 52 12 72
— priv. Marielundsvej 8 52 65 21

Mineralvandsfabriker.

Ceres Depot

(N Weber Pedersen) El-vej 14 Seest 52 66 83

Coca-Cola (Willian & Madsen A/S)
Sydkajen 52 75 81

Faxe

distributionscentral Vejlevej 159 52 60 20
— Distr.chef J Nøhr priv. 52 32 20

Slotsmøllen Kolding A/S

Fredericiagade 22 ★52 60 00

Stolly Fabriken Kolding afd.
Nybyvej 3 Seest 52 80 81

Valencia Depot (Karl Emil Pedersen)

Påby 52 62 18
Kolding—Vamdrup—Lunderskov

Modehandlere.

Bitten Hatte (Bitten Vengberg)

Agtrupvej 140 52 12 17
Åben hverdage kl. 14—17,30
Lørdag lukket



Hatte
samt
modernisering
og syning
af stof- og
skindhatte
Brudeslør

Chapeaux

(Gerda Lauritsen) Sønderg. 15.... 52 83 85
Pelshatte syes

Friis' Jenny Efff. (fru C E Hansen)
Søndergade 1 52 06 82

Mosaik

(se tillige Terrazzo)

Bela Invest A/S

(Kolding Byggematerialeforretning A/S) Jernbanegade 29 ★52 70 00

Tyske, Italienske
og Japanske mosaikker
Se vor udstilling Jernbanegade 29**Møller & Knudsen's Eff. Teglgårds-**vej 20—24 ★52 30 77
— Hugo Kristensen priv. 56 82 87
— Kim H Martensen priv. 52 38 06**Mosterier.****Kolding Most & Frugtsaft A/S**Tvedvej 69—73 ★52 11 88
— Fabr. P Hedemann priv. 52 97 00**KOLDING MOST****Motorcykler**

(se tillige Scootere)

Borch Arno

Kongebrogade 40 omst. til priv. 52 36 69

Aut. forhandler af:

TRIUMPH - MZ - SUZUKI**Motorcykel Centret**(Werner Kjær) Haderslevvej 105 52 78 80
*Reparation og reservedele***Stæchmann C A & Søn Sønderg. 27 52 08 67**Jawa, BMW og Lambretta
Yamaha**Motorer.****Eriksens-Elektro**Haderslevvej 151 52 89 77
*Nye og brugte el-motorer***Murermestre og murere.**

* betyder medlem

af Kolding Murermesterforening
og Dansk Arbejdsgiverforening**Andreasen & Nielsen***(Kaj Nielsen) Gormsvej 6 52 36 14
Kontortid kl. 8—16 undt. lørdag
— Thorv. P Nielsen Dreyers-
vej 7 52 19 23
— Murerformd. Jeppe Juhl
Hertug Abelsvej 22 52 90 09**Bruun Palle & Co. A/S**Seest Bakke 39 og 49 ★52 40 22
— Efter lukketid værkstedet .. 52 49 72
— Murerformd. S Kyed Andersen
priv. 52 75 26
— Tekn. assist. B Schmidt priv. ... 52 99 69
— Civiling. P Bruun priv. 52 78 07Christensen Gerluf* Falkevej 24. 52 56 53
— Byggepl. 52 62 79Frederiksen Egon Højbovej Bram-
drupdam 56 82 42**Friedrichsen Friedr.**

Chr. Winthersvej 3 52 22 24

Frost Magnus Gøhlmannsvej 31 52 34 60

Hansen E V og Børge Lorentzen*
Fjordvej 83 Strandhuse 52 19 12

Hansen Ejner Seest Bakke 31 52 11 16

Hansen Ivar*

Istedvej 22 52 63 48

Hansen Johan Haderslevvej 159 52 32 34

Hansen V Munch Drosselvej 28. 52 71 51

Henriksen Poul Erik Chr. Bergsv. 2. . 52 37 66

Husted Nielsen V.*

Agrtrupvej 66 52 23 05

Højrup Viggo Haderslevvej 71. 52 55 56

Højrup Viggo jun. Drosselvej 38. 52 56 91

Iversen Kaj Strandbakken 32 Rebæk. . 52 99 50

Iversen Rich. Birk*

Troensevej 11 52 90 39

Rubriken fortsættes næste side

Jensen Erik*

Slagelsevej 34 52 89 75
 Træffes bedst 8—9 og eft. kl. 17



**ALT I
 MURERARBEJDE
 OG REPARATIONER
 UDFØRES ...**

Jensen Søren Rådvadv. 26 Bramdrupd. 56 82 14

Jeppesen P. & Søn A/S*

kontor Zahnsgade 4 52 06 93
 — Johs. Jeppesen Zahnsgade 4 ... 52 06 93
 — Ingeniør Peter Jeppesen Strand-
 møllevej 8 52 08 80

Kejlstrup Chr. Weinreich Immanuels-
 vej 14 53 02 96

Kellvig Tom Lykkevænget 10 Bram-
 drupdam 56 87 18

Kragh N H Zahnsgade 14 52 37 81

Krat & Krat*

Jørgen Krat Sønderborgvej 13.. 52 78 47
 — Viggo Krat Seestvej 46 Seest 52 47 57
 — Byggepl. 52 13 83

Kyhn N.*

Smedegade 9 52 31 49
 — Byggepl. Skovvangen 52 59 42
 — Byggepl. Lejerbo 52 38 74
 — priv. Eliassensvej 41 52 67 87

Larsen Helmuth Haraldsvej 1..... 52 66 61

Lütken Jakob A.*

Stadionvej 73 52 22 01

Madsen Erik Hjarupvej 5
 Vonsild Vonsild 56 60 45

Mathiesen Peter

Sindalvej 1 Seest 52 75 13

Meier Viggo Løvelvej 3 Seest 52 46 34

Mortensen H. G. & Søn*

(Normann Mortensen) Valmuevej 5 52 76 58

Møller Tage* Skolebakken 13 Strh. ... 52 85 56

Nielsen A Holm* Skovbogade 20.... 52 12 74

Repræsentant for
 Kreditforeningen Danmark

Nielsen Anders*

Veamgård Rådvad 56 83 30

Nielsen Leo Ø Fredensgade 15 52 38 03

Nielsen Ove Skare Højbjergv. 52 Seest 52 78 79

Nielsen V Husted* Agtrupvej 66.... 52 23 05

Poulsen Knud Aage Fælledvej 16
 Bramdrupdam 56 82 12

Pedersen Kr.* Utzonsgade 30 52 76 17

Pedersen Vilh. Lerbjergv. 42 Seest.. 52 64 23

Poulsen Chr. Poul Møllersvej 7.... 52 77 69

Poulsen Harry B.

Dr. Fichsvej 5 52 30 28

Poulsen Henry* Haderslevvej 88.... 52 30 15

Poulsen Richard »Gården« Poppelallé
 Bramdrupdam 56 82 60

Poulsen Vagn Steen Blichersvej 12.. 52 47 04

Ravnholt J. C. & E. Pagh*

— — 52 73 30

— — 52 34 54

— J C Ravnholt priv. Syrenv. 5 52 73 30

— E Pagh priv. Dalbygade 52.. 52 34 54

Rebæk Murerforretning

(Børge Knudsen) Stranden 22
 Rebæk 52 86 83

Schmidt Harald N Chr.* Dalbygade 22 52 63 47

Seirup P.*

Dalbygade 9 52 34 02

Skou Henry N* Valmuevej 17 52 76 67

Skov Edvard Agtrupvej 74 52 88 70

Skovsen Niels* Alykkegade 11 52 30 74

Kold. Murerm. forenings kontor

Skovsen Søren & Søn*

(Marius Skovsen) Fjordvang 7.... 52 34 17

Steengård Kr. Hviid*

Dreyersvej 41 52 24 66

Straarup Anton Bellevuegade 13.... 52 14 61

Sørensen E Schilling* Vestervang 26

Bramdrupdam 56 81 47

Sørensen Egon Hedeby Rådvadvej 36

Bramdrupdam 56 86 28

Sørensen Kaj*

Gyden 8 Bramdrupdam 56 82 69

Sørensen V & Møller Nielsen A/S*

Kontor: Smedegade 5 52 42 22

— V Sørensen priv. Dalbyg. 53 52 31 70

— N H Møller Nielsen priv.

Agtrupvej 144 52 30 08

V. Sørensen & Møller Nielsen**Thomsen Hans Stolten**

Ejlersvej 22 52 63 42

Thorhauge Ulrik Kongehusvej 15 52 72 90

Utrup S Kløvervej 19 52 45 80

Museer.

Kunstmuseet på Koldinghus (kunst-
 maler Th. L Jørgensen) Kikken-
 borgvej 52 52 66 53

Museet på Koldinghus kontoret 52 25 02

— Magister Sigv. Skov priv. 52 07 63

Musik- og sangundervisning.

- Bundgaard Poul** Lissau Terrasse-
parken 4 Strandh. 52 22 07
statspr. musikpædagog (klaver)
- Christiansen's Albert** Musikskole
Chr. IV Vej 7 52 07 39
Klaver — Harmonika — Guitar
- Dall Inga** Lykkegaard Eliassens-
vej 7 ★52 23 33
statsprøvet musikpædagog (klaver)
- Hagedorn Rigmor** Kongebroeg. 31 .. 52 29 64
Klaverundervisning
- Halberg Kaj** Fr. VII Vej 6 52 00 35
Udd. Det kgl. danske Musikkonserv.
Klaver — Teori — Instrumentation

Hansen's F Musikskole Sønder-
vang 42 52 56 50

Guitar . Harmonika . Klaver . Bas,
orgel, saxofon, trompet, banjo,
mandolin, balalaika m. fl.

Enetimer v/ musikpædagog Sun Wallys.

Undervisning gives evt. i hjemmet.

Hurtigste fremgangsmåde efter
nyeste system.

De kan spille melodier
efter få timers undervisning.

Musikinstrumenter **UDLANES** —
UDLEJES — **SÆLGES**.

TELEFONTID BEDST KL. 18—20.

- Hansen Henny** Markdanersgade 5 .. 52 74 62
Klaverundervisning
- Jensen Lilly B** Tvedvej 56 52 30 06
Klaver
Udd. Det jyske Musik-
konservatorium, Århus
- Jensen Vagn B** Tvedvej 56 52 30 06
Trommer
- Kam Annie Merete** Hegnet 12 52 27 50
statspr. musikpædagog (klaver)
- Larsen Carl** Rosenlund Viuf Skov
pr. Viuf Alminde 56 12 71
statsprøvet musikpædagog (violin
og blokfløjte)
- Larsen Minna** Rosenlund Viuf Skov
pr. Viuf Alminde 56 12 71
statsprøvet musikpædagog (klaver)
- Pedersen Karen M** fru Bellevueg. 17 52 78 03
Sangundervisning
- Rasmussen Sigrid Müller** Dyre-
havevej 14 52 00 21
Klaverundervisning

Musikere.

De med * betegnede er medlemmer
af Dansk Musiker Forbund

- Arpe Bent*** Agtrupvej 139 52 35 20
El-orgelharmonika
med rytmeboks

Barkentin Kurt* Liljevej 3 52 46 47
Hyggepianist — Kapelmester

Selskabspianist
med el-orgel

- Bech Annelise*** fru Trompeterbk. 7 52 30 11
Hyggepianist
- Bror Peter*** Ndr. Ringvej 19 52 41 32
- Christensen John Palmer*** Skovlund-
vej 28 Seest 52 16 04
- Christensen W J*** Hegnet 20 Tved.. 52 69 36

Christiansen Albert J* Chr. IV
Vej 7 52 07 39

SELSKABSPIANIST

✳ | Konfirmation, bryllup,
fødselsdage og lign.
HYGGEMUSIK

Christophersen Dan* Storegaden 103
pr. V. Alminde 56 11 45

PIANISTEN
TIL DERES FEST

Hammondorgel . Piano
Rytme . Sang

DAN CHRISTOPHERSEN
Tlf. 56 11 45

Deleuran Kaj* Enev. Sørensensv. 23 52 33 72
Pianist
Selskabs- og hyggepianist

Eddy's Band* v. Chr. Christensen
Hostrupsvej 12 52 47 25

Griechen Kurt* Dyrehavevej 129.. 52 41 25
Pianist
Selskabs- og hyggepianist
til konfirmation, bryllup
og selvbryllup

Gaarde Erik Agtrupvej 19 52 13 56

Halberg Kaj* Fr. VII Vej 6 52 00 35
Pianist

Hansen Chr.* Låsbygade 81 52 72 21

Henriksen Jens* Ottosgade 34 52 17 80

Haagen Kaj* Norgesvej 33 52 84 15
Pianist med orgel og harmonika
Ledig for løst og assistance

Rubriken fortsættes næste side

Jensen Lilly og Vagn Bjerg* Tved-
vej 56 52 30 06

MUSIKKEN TIL DERES FEST

Elan Duo . Trio . Kvartet

Lilly og Vagn Bjerg

Jensen Vagn B* Tvedvej 56 52 30 06
Janitshar

Kirkegaard Ejnar Rieper Taubersvej 8 52 97 16
Selskabsmusik på Hammondorgel

Laumann Leif Zahngade 25 53 16 35

Musik- og Underholdnings- service*

(Kaj Lunding) Fredericiagade 10 53 06 46

Nielsen Bent* Snerlevej 27 52 64 87

Otto Ewan* Fr. VII Vej 14 52 92 70
Janitshar

Pedersen M Møller* Udsigten 4 52 23 08

Pedersen Reinar*

Belleveuegade 17 52 78 03

Rasmussen Bernt* Låsbygade 101 52 19 53
Bas - Saxofon - Klarinet

Ravn Gunnar* Haderslevvej 44 52 43 50
Hyggepianist

Schmidt Johannes* Mariegade 20 52 55 96

Valentin Kell* Lejrskov pr.
Jordrup Lejrskov 55 80 12

Musikhandlere.

Hagstrøm Musik (Chr. Christensen)
Vejlevej 172 52 81 80
— priv. Hostrupsvej 12 52 47 25

ALT I MUSIKINSTRUMENTER

hagstrom

Musikhuset A/S Klostergade 19.. 52 14 58

Alt i musikinstrumenter

Reparationer udføres . Tlf. 521458

a/s Musikhuset

Sound Shop (Kell Valentin) Lejrskov
pr. Jordrup Lejrskov 55 80 12

MUSIKINSTRUMENTER

Radio og TV etc.

★

SALG . BYTTE
UNDERVISNING



Hør i **SOUND SHOP** før De køber
– det betaler sig!

Mælkeforsyninger.

Buchholt Jytte Vejlevej 343 Bram-
drupdam 56 83 42

Grønnegårdens Mejerludsalg
Fynsvej 83 52 31 38

Højgaard F Domhusparken 2..... 52 32 83

Ismejeriet (Johs. Hansen) Fredens-
gade 28 52 22 96

Ismejeriet (Anne Marie Asmussen)
Kettingvej 2 52 44 25

Ismejeriet (Jytte Larsen) Rylevej 34 . 53 08 72

Jørgensen Lars Udsigten 10 52 37 49

Larsen Carl J Klostergade 8..... 52 14 62

Mathiesen Else Kjær fru Tvedvej 26
omst. til priv. 52 78 72

Nielsen Børge Frils Stejlbjergv. 27.. 52 18 64

Nielsen Ingemann Haderslevvej 74.. 52 39 12

Nielsen Rigmor Thurasvej 12 52 01 14

Nielsen Robert Nørreport Vejlevej 3 52 20 77

Pullinen Birthe Fjordvej 71 Strh. 52 07 06

Tøndervejs Ismejeri Tøndervej 39 .. 52 77 48

Vindfeldt E Ndr. Ringvej 29..... 52 12 23

Møbler

(se tillige Snedkermestre og snedkere)



*Medlem af
Møbelhandlernes
Centralforening og Kolding
Møbelhandler-Forening.

Andersen Charles (Bent Andersen)
Låsbygade 8—10 52 08 59
— priv. Agtrupvej 67 52 02 23



Andersen Frederik Thaysen Seest
Bakke 95 52 23 42

Andreasen Palle R Holbergsvej 87 ... 52 67 91
Ombetrækning — Tæpper

Buchwald E. P.
snedkerm. Låsbygade 28 52 12 63
Møbelsnedkeri — Møbellager

CA Møbler (Ove C Andersen)
Haderslevvej 17—19 52 55 26
— priv. Mosevrå pr. A. ... Alminde 56 11 50



Ove C. Andersen
Tlf. 52 55 26

Clausen J.*
Jernbaneg. 30 omst. til priv.... 52 20 19

Rubriken fortsættes næste spalte

Dybkjær's Bollighus* Haderslev-
vej 20—22 ★52 03 66
— S Dybkjær priv. 52 07 96
— Jørgen Dybkjær priv. 52 03 66
— Th. Ørskov priv. 52 70 36



DYBKJÆRS BOLIGHUS

HADERSLEVVEJ 20-22 • 6000 KOLDING • TELF. (05) 52 03 66

Harden Møbler A/S* Sct. Jørgens-
gade 8 ★52 61 22
Omst. til filial Brostræde 2
— Direktør Jul. Sørensen priv. 52 74 65
— Prokurist Jørgen V Sørensen
priv. 52 97 45
— Prokurist J Geert Jørgensen
priv. 52 31 74



Jensen A Knudsen Østerbrogade 61 52 28 29

Jobo Møbler og Tæpper (John Pe-
dersen) Agtrupvej 49 52 62 50

Altid et godt tilbud

og lave priser

at finde hos:



DERES TILFREDSHED VOR REKLAME

Johansen A L & Søn* Jernb.g. 18 ★52 19 33
— Disp. K E Jensen priv. 52 80 83
— A L Johansen priv. Strand-
vejen 15 52 30 80



MØBLER - TÆPPER
GARDINER - BRUGSKUNST

TLF. ★521933

Rubriken fortsættes næste side

Kig Ind

(Poul Erik Petersen) Ødisvej
Hjarup Hjarup 59 41 54

Brugskunst
Fremstilling af stålsfaborde
med skiffer, marmor, glas
eller kakler –
størrelse efter ønske

Krone Møbler* Haderslevvej 16.... 52 62 75



KRONE
TÆPPER · MØBLER

Møbelgården

(E Lautrup) Låsbygade 30
omst. til priv. 52 70 01
Møbler og tæpper i fire etager

Nielsen Hans O Søndergade 20
gennem porten omst. til priv. .. 52 34 23



INTERTEST tæpper - Møbler
Ompolstring - Tilbud gives

HANS O. NIELSEN
Telefon 523423

Pian

(Nils Mogensen) Låsbygade 32 .. 52 96 26
Alt i trævarer og fyrretræsmøbler

Schmidt Evald Blæsbjerggade 18
omst. til priv. 52 72 20
Ombetrækning af møbler
Spec.: Antikke møbler

Rubriken fortsættes næste spalte

Seest Sofaborde

(Henry Jensen) Skovlundvej 42
Seest 52 90 95

Spec.: **STÅLSOFABORDE**

MED GLASSKIFFER,

MARMOR OG KAKLER

STÅLRØRSBORDSTEL EFTER MÅL

Stjerne-Møbler

(John Olsen) Enev. Sørensen sv. 6 52 27 20
Møbler . Ombetrækning

Sdr. Bjært Polstermøbelværksted

(Georg Andersen & Søn) Vester-
løkke 41 pr. Bjært .. Sdr. Bjært ★57 21 22
— S E Andersen priv. . Sdr. Bjært 57 23 38
Medlem af laugets garantiring

Tæppe- og Møbelhuset Låsbygade 58 52 86 44
Al ombetrækning udføres

Tæppe
& **MØBEL**
huset

Vesterbrogades Møbler

(C C Thuesen) Vesterbrogade 10 52 21 84
Møbler, tæpper og møbelstoffer.
Ombetrækning og polstring
af enhver art udføres

Vonsild Møbel- og Bygningssnedkeri

(Johs. Hansen) Vonsild 56 61 50

Waltorps Bolighus*

Låsbygade 11 og Blæsbjerg-
gade 4—8 ★52 24 55

~~~~~  
**Møllere.**

Dalby Gryn- og Hvedemølle Dalby ★52 57 00  
— Ejner Petersen priv. .... 52 57 00  
— Preben Thomsen Jernbaneg. 21 53 09 23  
— Bogh. Ely Lind Chr. III Vej 11 . 52 14 21

~~~~~  
Mørtelfabriker.

Murermestrenes Mørtelværk A/S
Kontor: Smedegade 5 52 42 22
— Hylke 52 47 70

Måtter.

G. F. R. A/S

A Bjørn-Jepesen Brændkjær-
gade 78 **52 32 15**

REKLAME og lamel-

GUMMIMÅTTER

GIGANT-riste Tlf. 523215

Knudsen Th. A/S

(»Gummimåtten«) Dalbygade 5 ★52 38 00



ALT I MÅTTER

Speciale: Lamel måtter,
gitterriste, cyklestativer,
garderobejern, legeredskaber,
BS. ståldøre og
glasfiberflagstænger

Nylon.

Jydsk Nylon

(E Holbæk Pedersen) Smede-
gade 8 ★52 57 11
— Værkf. Vagn Holbæk Peder-
sen priv. 52 51 40
— Fabr. E Holbæk Pedersen
priv. Sdr. Bjært 57 22 99

**Overfladebehandling
med plast og polyester**

Prøv vor kaffe — vistnok den bedste!



Højvang Kolonial

AGTRUPVEJ 190 TLF. 52 41 95

Olie.

BP Kolding depot

Industrivej 3 ★52 26 77

drej *52 26 77

og få problemfri olietryk

~ ~ ~

Hurtig hjælp hvis olietryk driller



OLIEFYRSVAGTEN

N

Prøv vor kaffe — vistnok den bedste!

Højvang Kolonial

AGTRUPVEJ 190 TLF. 52 41 95

Nattevagt.

Kolding Nattevagt (D.F.V.S.) Vægter-
gården Mazantigade 5 ★52 10 44
— Vagtinsp. J Duus Jørgensen
priv. 52 18 08
— Vagtm. E Bau-Hansen pr. Agård 55 31 73
— Vagtm. K Rasmussen priv. 52 38 08
— Vagtm. Romann Jørgensen priv. 53 03 42

Noder.

Musikhuset A/S Klostergade 19 52 14 58

Stort udvalg i noder

Rubriken fortsættes næste side

Calpam Kolding Depot Kastanie-
allé 59 **52 72 55**

Calpam Kolding Depot

v/ H. P. Skovrup
Kastanieallé 59

52 72 55

Oliefyrr . Fyringsolie
Automatisk påfyldning
Rentefri varmekonto



Carlsen Isak Eliassensvej 30..... 52 65 08
Repræsentant for Texaco olie.
Oliefiltre og akkumulatorer

Rubriken fortsættes næste spalte

Dansk Esso A/S

Afdelingskontor Haderslevvej 8 ★52 91 66
— Lager Slagterivej ★52 31 66
— Esso Depot (H H Nielsen)
Bramdrupvej 10 Bramdrupdam ★56 82 00
— Esso Depot (Hans Buhl) Haders-
levvej 142 ★52 02 66

Esso varme døgnet rundt fra Deres Esso Depot

Oliefyrr Service
Automatisk olielevering
Oliefyrr
Kedelunits
Finansiering
Varmekonto



Esso varmer!

Gulf Oil A/S

Sdr. Havnegade 40 ★52 01 11

Fyringsolie

Oliefyrr

Oliefyrrservice



**fyrings
olie**

Efter lukketid: Transportafd. 52 01 11
Salgskons. Th. Askjær priv. 52 30 94

Rubriken fortsættes næste side

Larsen Lauritz & Co.

Søndergade 10 ★52 66 66
 — Erik Larsen priv. Heim-
 dalsvej 26 52 02 84
 Oliefyр-Service efter kl. 17:
 — Ingeniørfirma M P Vistoft ... 52 04 42



FYRINGSOLIE
 OLIEFYR
 OLIE TANKE
 INSTALLATION



**10 måneders rentefri
 varmekonto ★52 66 66**

Shell Depot (P Flensburg) Vester-
 vang 28 Bramdrupdam ★56 83 22

**Hurtig
 olieudrykning** 
**Ring til
 de professionelle
 fra Shell**

**Shell Depot Kolding
 56 83 22**

Rubriken fortsættes næste spalte

Texaco A/S

Nytorv 1 B ★52 62 00



★52 62 00

Vonsild Mølle A/S Vonsild ★56 62 00

Oliefyр.

Alpedalens VVS A/S værksted og
 kontor Taulov 56 21 70
 — Direktør Sv. Visbech Madsen
 priv. Solskrænten 4 Alpedalen .. 52 34 75

**ESSO
 OLIEFYR
 SERVICE**
 -en billig fyr-sikring

BP Kolding depot

Industrivej 3 ★52 26 77



Oliefyр . Tank
 Installation og service
 Det hele på eet sted ...

Bramdrupdam Smede- og Maskinfor-
 retning Vejlevej 340 Bramdrupd. 56 81 09
 — Montør Eli Grønnebæk
 Johnsen priv. 56 84 98

Oliefyр . Varme . Sanitet
N. C. JØRGENSEN

Rubriken fortsættes næste side

Dansk Esso A/S

Afdelingskontor Haderslevvej 8 ★52 91 66
 — Lager Slagterivej ★52 31 66
 — Esso Depot (H H Nielsen)
 Bramdrupvej 10 Bramdrupdam ★56 82 00
 — Esso Depot (Hans Buhl) Haders-
 levvej 142 ★52 02 66

Oliefyr service døgnet rundt fra Deres Esso Depot

Oliefyr Service
 Automatisk olielevering
 Oliefyr
 Kedelunits
 Finansiering
 Varmekonto



Esso varmer!

Gulf Oil A/S

Sdr. Havnegade 40 ★52 01 11

Fyringsolie
 Oliefyr
 Oliefyrsservice



**fyrings
olie**

Efter lukketid: Transportafd. 52 01 11
 Salgskons. Th. Askjær priv. 52 30 94

Johansen H I Vestervang 30 Bram-
 drupdam 56 84 49

Johnsen Bjarne Nr. Bjertvej 16 52 06 36
 Salg . Installation . Service

Jopa A/S

Dieselvej 5 ★52 36 22
 — Salgschef J Hansen
 priv. Vejstrup 57 42 24
 — Tekniker Gert Nielsen priv. ... 52 92 06

Jørgensen Richard Idyl 17 Tved 52 29 52

Koch Harry Fjordvej 5 Strandh.... 52 74 91
 Service af alle oliefyr udføres
 af statsaut. tilsynsførende

Krenk J Fredericiagade 14 ★52 33 44
 Ingeniørfirma
 Oliefyr

Larsen Lauritz & Co.

Søndergade 10 ★52 66 66
 — Erik Larsen priv. Heimdals-
 vej 26 52 02 84
 Oliefyr-Service efter kl. 17:
 — Ingeniørfirma M P Vistoft ... 52 04 42



OLIEFYR OLIETANKE - INSTALLATION

Kontant eller på konto



Telf. ★52 66 66

Lyhne B Kongebrogade 49 52 31 34

Madsen Villy Steen Blichersvej 17.. 52 43 58

VILLY's Kedel- og Oliefyrsservice

Nielsen Verner

Sct. Jørgensg. 12 omst. til priv. 52 01 30

Overbeck H A/S Havnepladsen ★52 35 55

Petersen C Agtrupvej 40 52 76 62

Schmidt Mich. Snerlevej 18 52 13 70
 — Værksted: Hørgården 52 13 71
 — Servicemontør Kjeld Traberg
 priv. 52 19 24

MICH. SCHMIDT

BLIK - VARME - SANITET - OLIEFYR

AUT. GAS- OG VANDMESTER

TLF. 52 13 70

Shell Depot (P Flensburg) Vester-
 vang 28 Bramdrupdam ★56 83 22

**Vrøvl med
 oliefyret?** 
**Ring til
 de professionelle
 fra Shell**

**Shell Depot Kolding
 56 83 22**

Sørensen H G Skovparken 11 52 24 67

Texaco A/S

Nytorv 1B ★52 62 00



★52 62 00

Rubriken fortsættes næste spalte

Vistoft M. P.

Ingeniørfirma Haderslevvej 57.. 52 04 42
 Omst. til værksted og lager
 Søndervang 6

DØGNSERVICE

Vand . Varme . Oliefyr

— Servicetekn. B D Kristiansen
 priv. Ravnsbjerg 23 52 04 42
 — Servicetekn. Henry Nielsen
 priv. Levisonsvej 3 52 59 59
 — Servicetekn. Sv. Aa. Nielsen
 priv. C. Plougsvej 24 52 59 53
 — Servicetekn. Holger Nielsen
 priv. Solvej 2 53 00 79
 — Overmont. V Lunding Hansen
 priv. Stadionvej 16 52 05 15
 — Bogholder J Berger priv.
 Slagelsevej 6 52 99 82
 — Ing. Jørgen B Vistoft priv.
 Hjarup gl. Præstegård.. Hjarup 59 40 73

Deres

VVS-INSTALLATØR



Tilsluttet VVS-branchens
 garantiordning

Zeller Max

Jovavej 1 a 52 15 98

**Salg og installation af
 anerkendte mærker . 52 15 98**

Optikere

(se tillige Brilller og Urmagere)

* betyder medlem af
 Danmarks Optikerforening

Bendixen J* Søndergade 16 52 68 65

Bendixen Brilller
 Søndergade 16 KOLDING

Jensen Ole Jernbanegade 17 omst. til
 priv. 52 03 02

Jøpsen Hans Jernbanegade 16 52 74 05

Rubriken fortsættes næste side

Lauridsen Kay*

Jernbanegade 1 52 09 41
 Omst. til priv. Jernbanegade 8
 Optiker
 — Optometrist Ove Kjær priv.
 Hans Ludvigsvej 11 52 16 54

Nissen Poul

Østergade 23 omst. til priv. 52 09 28

Pilgaard Arnold Damhusvej 15 Bram-
 drupdam 56 84 52

Riis Oscar & Søn* (Brille-Specialisten)

Jernbanegade 1 b 52 00 34
 — H W Riis priv. Kobbelhøve 13
 Strandhuse 52 62 57
 — Ole H Riis priv. Højbjerg-
 vej 66 Seest 52 00 34

Oscar Riis & Søn

Kontaktlinser tilpasses hver dag

Skjold Sigfred*

Haderslevvej 127 52 06 33

Thiele Østergade 5 53 03 11

THIELE

Forretningsbestyrer: Kristian Ørkild
 Skovparken 105 Tlf. 53 08 17

Øjet får hvile
 i brillen fra
THIELE

11A

Weilstrup A.

Låsbybanke 1 52 27 28

Opvaskemaskiner.**Bonnichsen Louis**

Olgas Allé 7 Vonsild ★52 67 22

Hartmann's Køl-Frys-Service Haders-

levvej 140 52 93 34
 Salg og service

Hushjælpen (Preben Nielsen)

Munkegade 2 52 33 85

Gælder det:

Opvaskemaskiner

Gå til specialisten

Hushjælpen

K. K. S.

ingeniørfirma (O E Matthesen)
 Seest Bakke 80 52 28 26

GENERAL  ELECTRIC

**OPVASKEMASKINER
 SALG . SERVICE**

— sig **GE** som resten af verden!

Nørremose's Husholdningsmaskiner

Helligkorsgade 22 52 29 60

Skousen A 10 Centret Vejlevej 172 ... 52 50 62

— Forr.f. S Vestergaard priv. 52 59 92

Vestergaard J A/S Vonsildvej

Vonsild ★52 19 99

Forhandler af

AEG . BOSCH

PHILIPS . MIELE

BBC . ATLAS m. fl.

OPVASKEMASKINER

en gros — en detail

A/S J. VESTERGAARD

Danmarks største hvidevarecenter

Medlem af



T L F. ★ 52 19 99

Ostehandlere.

Blom N & Søn Østergade 16. 52 03 93

— — — — — 52 03 92

— Filial (B Seratski) Palmeallé 2.. 52 53 92

Damkjær Schmidt (C C Knudsen)
 Søndergade 32 52 63 41
 Hansen I Låsbygade 70 52 03 47
 Rigtige Lager Det Helligkorsg. 10.... 52 08 75

Ost en gros.

Kolding Ostelager A/S Dieselvej 7 ... 52 63 08

Oversættelse.

Nielsen Traudi Rugmarken 3
 Nr. Bjært Nr. Bjært 56 51 58
 Tysk . Handelskorrespondance
 Tekn. oversættelse . Tolkassistance

Petersen Hugo

Snerlevej 34 52 17 51
 Engelsk - Fransk - Tysk - Spansk
 Speciale: Oversættelse af handels-
 korrespondance og tekn. tryksager

Poulsen Margit Secretary Trans-
 portable Ewaldsvej 10 52 36 39
 Korrespondance - eng., tysk,
 spansk og fransk
 Tekn. oversættelse - eng., tysk
 Tekn. oversættelse spansk-dansk

Ovnlakering.

Mandix K H Bramdrupdam 56 81 53
 Sprøjtelakering
 Ovnlakering
 Rynkelakering
 Hammerlakering
MANDIX
 Industrilakering

Sjølund Ovnlakereri og Stålsenge-
 fabrik pr. S. Vejstrup 57 40 65
 Industrilakering og sandblæsning

P

Prøv vor kaffe — vistnok den bedste!

Højvang Kolonial

AGTRUPVEJ 190 TLF. 52 41 95

Pakhusforretninger.

Kolding Pakhus Komp. A/S Havnen ★52 55 22

Papir en gros.

Blicher P. A/S

Fabriksvej 18 ★52 13 11
 Papir, karton og pap en gros
 Papirvarefabrik
 Posefabrik

K D-Vask Lykkegårdsvej 34 ★52 20 44



Affaldsposer
 Eengangs-service
 Fadpapir
 Håndklædepapir
 Levende lys
 Papirhuer
 Papirservietter
 Toilet-papir

Klinge Jens P.

Ejlersvej 24 ★52 80 00

Papir-Centret

Værkstedsvej 10 ★52 80 55
 — F Reintoft priv. 52 71 45

Poulsen Marius P Rædersvej 7..... 52 03 68

Papirhandlere.

Papirlageret en gros — en detail
 Søndergade 20 52 85 91

Papirposer.

Klinge Jens P Ejlersvej 24 ★52 80 00

Parfumerier.

Bøttern Helligkorsgade 12 52 09 63

Fenneberg Kylie Slotsgade 21
 omst. til priv. 52 07 26
 Lægeeksam. skønhedsspecialist

Frlis Aage Låsbygade 47 52 08 01
 Madame (fru G Thomsen) Bredg. 33 52 49 22

Parfumeri La Boutique

Jernbanegade 23 52 08 85

Pedersen P N Vesterbrogade 3.... 52 28 30
 Parfumeriartikler en gros

Rubriken fortsættes næste side

Schou Parfumeri Jernbanegade 11 ... 52 03 74
 Schou Parfumeri Søndergade 23 52 63 73

Aagaard B Fa. (Bent Uldall Stein-
 fath) Torvegade 5 ★52 69 00

Deres  forhandler

Parykker.

La Rio Salonen
 (Inge Vibeke Villebæk)
 Låsbygade 81 52 17 12

Speciel parykbar

Pelsværk

(se tillige Buntmagere)

Christiansen Rud, Jernbaneg. 10.. 52 06 19

Det førende pelshus

Pengeskabe.

Barkholt —

Kontorforsyningen A/S

Jernbanegade 20 ★52 77 66

Domensky A Låsbygade 32
 omst. til priv. 52 04 54

Låsespecialist

J P Kontormontering Buen 2—4 .. ★52 25 11

Pensionater.

Hansen G H fru Fynsvej 44 52 42 76

K. F. U. M. (frk. I Blyt) Bredg. 12-14 52 00 97

— priv. 52 71 60

Damer og herrer modtages

til 1. kl.s pension

Kolding nordre Kollegium Bakkev. 1 52 87 88

Pensionærer modtages til delvis
 eller fuld kost

Kolster A M fru Fredericiag. 32.... 52 61 17

Hotelpension — 1. kl.s pension
 Værelser udlejes ugevis

Pensionsforsikring.

Nye Danske Liv Forsikr.aktieselsk.

afdelingskontor Jernbanegade 12 ★52 73 44

— Assurand. Kr. Sørensen priv. ... 52 28 27

— Assurand. E Nicolaisen priv. ... 56 85 04

Pensionsforsikringsanstalten A/S Hellig-
 korsgade 14 52 29 45

Omst. til afd.chef S Worm-Leonhard
 priv. A. D. Burcharthsvej 21

Persienner.

Faber Chr. A/S Lærkevej 3.... ★52 18 44



**Perslenner
 Rullegardiner
 Gardin-
 stænger
 Markiser**

...bedst kendt, kendt som det bedste

Holm A. & Søn

Jernbanegade 42 52 04 40

Kolding Perslennefabrik (T Lange)

Søndergade 8 o. g. 52 07 43

— priv. Palmeallé 38 52 51 80

Markiser

Persienner

Rullegardiner

Reparationer

Gardin-stænger

Foldedøre

Salg til private

Pianoer.

Hindsbergs Planomagasinet

v. Carl Bertelsen Låsbygade 23 52 10 67

Moderne små pianoer

Kontant og rate

Brugte pianoer til billigste priser

Musikhuset A/S Klostergade 19.... 52 14 58



**Altid nye og
 brugte pianoer
 på lager**

Køb . Lej . Byt

**ZWICKI, BRØDR. JØRGENSEN,
 Hornung & Møller pianoer**

Pianostemmere.

♦ betyder medlem af »Dansk Pianostemmer Union«, hvis fagprøve er anerkendt af »Det kgl. danske Musikkonserveratorium« og »Dansk Pianofabrikant Forening«.

Bertelsen Carl*

Låsbygade 23 52 10 67

Colding Henning*

Overmarksvej 13 52 34 14

Træffes bedst efter kl. 17

Faguddannet pianostemmer

Alle reparationer udføres

Refer.: Andreas Christensen

Hansen Poul Bjarne* Fjordvej 112

Strandhuse 52 01 43

Pianostemmer og instrumentmager

Reference: Hornung & Møller

Pibefabriker.

Asburne Pibefabriken Låsbygade 41.. 52 71 02
Omst. til Poul Hug priv. Norgesvej 24

Bari A/S Ole Rømersvej 14 ★52 36 99

— Fabr. Viggo H Nielsen priv.

Skovbogade 23 52 45 60

— Værkfører V Andresen priv. ... 56 81 88



Danmore A/S

Hollændervej 18 ★52 98 88

— Dir. Hans Sørensen priv.

Møllegærdet 5 Dalby 52 97 97

Jarl (N M Jørgensen) Bramdrupvej 9

Bramdrupdam 56 82 57

JARL Tlf. 56 82 57

Kriswork

Briar Pipe Trading (Kriswill pibefabrik) Sdr. Ringvej 44 ★52 30 55

— Fabr. fru Grete Kris priv.

•Reden• H. C. Petersensvej 6.. 52 38 20

— Forretn.f. Jens E Kris priv.

Dons pr. A. Agård 55 31 31

Willbo Piber (Willy Petersen)

Christoffer II Vej 14 52 11 48

Plantebeskyttelsesmidler.

Dansk Havefrøforsyning kontor og en gros lager Agtrupvej 51 ★52 16 55
Omst. til butikken; Søndergade 11

Vonsild Mølle A/S Vonsild ★56 62 00

Aagaard B Fa. (Bent Uldall Stein-fath) Torvegade 5 ★52 69 00

Deres  forhandler

Planteskoler.

Agtrup Mølle Plante- og Anlægs-gartneri (D og B Nørskov) Møllebakken Sdr. Bjært ... Sdr. Bjært 57 21 91



Planesaig:

Åben hverdage 13—18

Lørdag 9—18

Søn- og helligdage

lukket

Bent's Planter

Gartneriet Brolykke Esbjergvej 82 52 41 04

Bollerup's Plantecenter Lærkev. 7 ★52 38 33



Nørgaard E Lilballe Kolding Alminde 56 12 13

Staude-planteskole

Olsen Aksel Chr. IV Vej 13 52 02 21

Skov's Planteskole (Nøhrs Eftf.)

Bramdrup Skov 52 12 61

Plastic.

Bayer Kemi A/S

Toldbodgade 16 ★52 57 33

Maskiner til plasticindustrien

Dansk-Polyfiber

(Julius Th. Brems) Stenderup

Skov Sdr. Stenderup 57 11 25

— priv. 52 41 26

**Specialfabrik for artikler
i armeret polyester**

Rubriken fortsættes næste side

Holmia Plast A/S

Gl. Donsvej 12 Bramdrupdam ... ★56 84 66
Blæste plastic artikler

Kristlansen K G A/S Haderslev-
vej 100 ★52 05 99

**Nordisk Plast- og Papir-
forædling K/S**

Produktion: Skartved 52 36 00
— Salg og administration:
Bjærtgård pr. Bj. Sdr. Bjært 57 23 98

Novoplastics Emballage Skartved ★52 28 33

**NOVOPLASTICS
EMBALLAGE**

SPECIALFABRIK FOR

- Polyethylenposer
- Polyethylenfolier
- Krympfolier
- Bæreposer
- Anilin og dybtryk

N. KOLDING
TELEFON
52 28 33

Pedersen Thorvald A/S Dieselv. 3 ★52 01 77

TP
THORVALD PEDERSEN A/S
Plastic og Acrylplader

WARERITE, PERSTORP og
HERVINEX plastic-plader
PLEXIGLAS - ARMERET
GLASFIBER

THORVALD PEDERSEN A/S

Skamo A/S Vestervang 16a Bram-
drupdam 56 82 44

Plisséforretninger.

Hansen Finn Bellevuegade 8 53 02 28

PLISSÉFABRIK
EN GROS EN DETAIL
Tlf. 53 02 28

Porcelænsmaling. Artikler for

Kolding Porcelænsbrænderi Slots-
allé 7 52 44 40
Ruby Astrid fru Teglgårdsvej 34 52 45 20

Porcelænsmaling. Undervisning i**Evani Porcelænsbrænderi**

(Eva Nielsen) Rådvadvej 6 Bram-
drupdam 56 81 37

Alt i hvidt PORCELÆN
og FARVER m. m.

Kjøbmand Marie Jernbanegade 19 .. 52 45 35

Kolding Porcelænsbrænderi

(Ellen Schulz) Slotsallé 7 52 44 40
Keramik og porcelæn brændes

Mogensen S fru f. Bræmer Haderslev-
vej 59 52 17 16

Ruby Astrid fru Teglgårdsvej 34 .. 52 45 20

Porcelæns- og keramik-
brænderi 52 45 20

Presenninger.

Dansk Presenningudlejning A/S
Teglgårdsvej 20-24 ★52 30 77

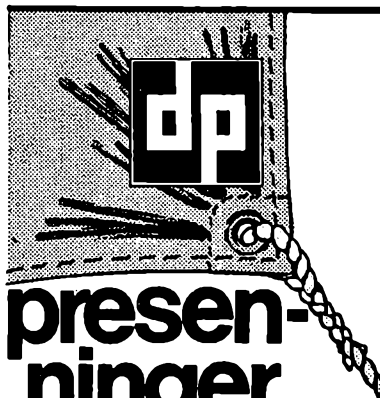

**presen-
ninger**

til ethvert formål...

Depot for
DANSK PRESENNINGUdlejning AS

Møller & Knudsen's Eftf.
Teglgårdsvej 20-24
Tlf. ★52 30 77

Dækko Presenning-Kompagni A/S
Kolding depot:
I O Brandorff's Eftf. A/S ★52 43 22



International Presenning Service A/S
Kolding depot: Kolding Trælæs-
handel A/S C. Müllersgade 32... ★52 73 33

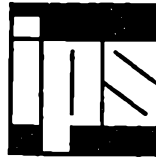

LEJEPRESENNINGER

Presenco A/S Fredensgade 7 ★52 10 55



PRESENCO
dækker Deres
presenningbehov

Fussing C C Sdr. Havnegade 34 .. 52 01 71
— priv. 52 37 28

Presenninger

af enhver art

Spec.: Faconpresenninger
til last- og varevogne

C. C. FUSSING

Tlf. **520171**

Produktforretninger.

Grau Harald O A/S Låsbygade 108.. 52 03 52

Jessen's Ib Produktforretning
(Schrøder's Eftf.) H. C. Ørsted-
vej 10 52 23 60



Bemærk: Ny adresse

Sydjydsk Produktforretning (A Stagis)
Toldbodgade 3 52 12 66

Public relations.

Guld Public Relations Kobbelhave 7
Strandhuse 52 70 81

Rubriken fortsættes næste spalte

Påhængsvogne.

Dansk Caravan Import A/S
udstilling, eksp., lager og service
Vejlevej 129 ★52 75 11



Moderne
STJERNE
CARAVANS
★
TILBEHØR
UDSTYR

MKP Fabrikkerne A/S
Haderslevvej 215 ★52 13 88

MKP

CARAVANFABRIKKEN:
B. Dvinge priv. 52 54 30
Salgsafdelingen:
H. Schmidt priv. 52 73 75

Mørch J & Sønner A/S Vejlev. 164 ★52 71 00
— Driftsl. Chr. Guldbæk priv. ... 52 71 80



Vonsild Camping (J Ravn) Vonsild-
vej 21 52 22 84

GLOBE Caravans

Påhængsvogne
Tilbehør og udstyr

R

Prøv vor kaffe — vistnok den bedste!

Højvang Kolonial

AGTRUPVEJ 190 TLF. 52 41 95

Radio og fjernsyn.

Christensen Lauenborg Sønder-
gade 14 ★52 11 99
Se annoncen næste spalte

Christensen Lauenborg Sønder-
gade 14 ★52 11 99
— priv. Søndergade 14 52 11 99
— Tekn. K Th. Pedersen priv.
Junghansvej 111 52 10 51

LAUENBORG

Tlf. 52 11 99



ARENA

Radio - Fjernsyn
Båndoptagere
- Stereo -

Grammofonplader

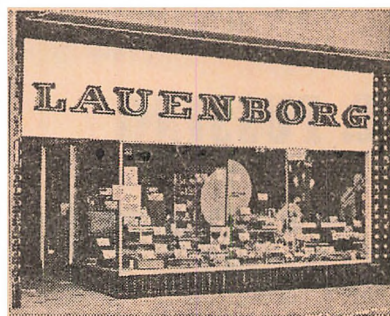

REPARATIONER
af enhver art udføres på vort moderne
SERVICE-VÆRKSTED

LAUENBORG

Tlf. 52 11 99

Service - en selvfølge

Christensen N Storgaard Blæsbjerg-
gade 2 52 25 65

Omhyggelig
og samvittighedsfuld reparation

Storgaards Radio

52 25 65

Elektronik (K Bendz) Agtrupvej 40 52 86 88

Radio . TV
Båndoptagere
Radiotelefoner

Elektronik

Rubriken fortsættes næste spalte

Fona Jernbanegade 36 ★52 77 55

— Fona Service-Center Alminde ★56 13 33

— Best. Th. Nielsen Snerlevej 64 52 78 70

F

O

N

A

**FJERNSYN — RADIO
STEREO-ANLÆG
BÅNDOPTAGERE
PLADER
MUSICASSETTER
REPARATION**

Rubriken fortsættes næste side

I. M.s Antenner

(Valdemar Mazur) Lilballe 56 80 86
 — priv. Gl. Kongevej 26 52 66 14

TV og FM ANTENNER

Spec.: Fællesanlæg

Alt i FJERN SYN, RADIO
 og BÅNDOPTAGERE

Reparationer udføres

Tlf. 56 80 86**Jagi**

Fabriksvej 38 52 21 40
 — priv. 56 80 15

**Typegodkendte TV og
 FM antenner.
 Antennemateriel.**

Jensen Ejnar Sdr. Stenderup 57 11 50

RADIO og TV

Salg og service

Jepsen Haugaard Fa.

Hoppeshuse Vonsild Vonsild 56 61 23

TV og FM antenner

Spec.: Fællesantenneanlæg

**K.A. Radio & TV Døgnservice (Carl
 Kristensen) Haderslevvej 175 ... 53 05 40**

**RADIO og TV
 Salg og service**

Rubriken fortsættes næste spalte

Kolding Radio Teknik (K Friis Jensen)

Vejlevej 307 Bramdrupdam ... ★56 86 00

K R T**BRAMDRUPDAM****TLF. ★56 86 00***Drej det sig om*

**FJERN SYN
 RADIO . STEREO
 BÅNDOPTAGER
 RADIOTELEFON**

*så er vi til Deres disposition!***B & O****PHILIPS**

STORNO radiotelefoner

1. KL.s REPARATIONSVÆRKSTED**6 MDR.s GARANTI**

på alle reparationer

*Vore radiostyrede servicevogne
 kører overalt!*

K R T**kolding RADIO teknik***.. den tekniske specialforretning*

L. A. Radio og TV døgnservice (Leif Andersen) Sønderholmsvej 16
Bramdrupdam 56 87 70

ER DE TOSSET

NOK TIL AT BETALE 50-100% MERE
FOR EN RADIO- OG TV-REPARATION

SÅ RING TIL EN ANDEN

HVIS IKKE SÅ RING TIL OSI - OGSÅ
AFTEN- OG WEEKEND-SERVICE
VI LÅNER DEM GERNE ET ANDET
APPARAT IMENS



**RADIO OG TV
DØGNSERVICE**

TLF. 56 87 70

VI KAN, NÅR
ANDRE IKKE KAN

Legarth Chr. Munkegade 9 ★52 70 11

Se annoncen næste spalte

Mogensen Knud Erik Seestvej 25 ... 53 00 52

quick
SERVICE

reparation af radio og tv

SALG OG SERVICE

53 00 52

Musikhuset A/S Klostergade 19.... 52 14 58

a/s Musikhuset

Salg og service

Moderne værksted

Fællesanlæg projekteres

og udføres

Nørremose's Radio Helligkorsgade 22 52 29 60

Radio og fjernsyn

Rubriken fortsættes næste spalte

Legarth Chr. Munkegade 9 ★52 70 11

Legarth
RADIO FJERNSYN

*byens toneangivende
radiomagasin*

★52 70 11

Medlem af



De køber fornuftigere hos
TV-RINGEN

— det er med garanti!

Service overalt hos TV-Ringen uanset i
hvilken by, De har købt.

Legarth
RADIO FJERNSYN

FJERNSYN

RADIO

STEREOANLÆG

BÅNDOPTAGERE

Legarth
RADIO FJERNSYN

Moderne serviceværksted

Hurtig og effektiv

Legarth
RADIO FJERNSYN

★52 70 11

Rubriken fortsættes næste side

Olesen A Låsbygade 25 52 36 08



— hvor god service og fagmæssig vejledning er en selvfølge

Nyt moderne værksted



expert
- kan mere
- gør mere
for Dem

Expert-mærket betyder øget sikkerhed og garanti for Dem, idet vi som expert-forretning er særlig forpligtet til at yde Dem kvalificeret fagservice på alle produkter, vi fører.

Expert-garanti er landsdækkende gennem 85 fagforretninger.

Radiobesøg i hjemmet
10 Kr. Tlf. 52 36 08

Radio-Hansen

Grønninghoved pr. Sjølund
Vejstrup 57 40 58

RADIO TV STEREO

Alle rep. udføres fra dag til dag

Radio Lageret—TV Huset (Aa. Ell-
gaard) Haderslevvej 13 52 27 77
..... 52 84 21



TANDBERG - GRUNDIG

Radio - TV

Båndoptagere - Hi-Fi

Salg og service

Radio Lageret



52 27 77



— samler på tilfredse kunder

Rubriken fortsættes næste side

Trekantens Antenneservice
(Ip Michael) Knud Hansensvej 40 53 02 56

**T
R
E
K
A
N
T
E
N
S
E
R
V
I
C
E**

Alt i radio- og TV-antenner
Fællesanlæg m.v.

Rubriken fortsættes næste spalte

Vestergaard J A/S Vonsildvej
Vonsild ★52 19 99

Forhandler af:



BLAUPUNKT

DUX



**Radio
Fjernsyn
Båndoptagere
Stereo**

Reparationer af enhver art
udføres på vort moderne værksted

Vore servicevogne kommer overalt

A/s J. VESTERGAARD

TLF. ★52 19 99

Rubriken fortsættes næste side

Vonsild TV Service

(Sv. Aa. Mathiesen) Vonsild-
vej 84 Vonsild 56 60 27
— priv. Nøddebo 13 Vonsild 52 99 13

TV og FM ANTENNER

Spec.: Fællesanlæg
Alt i FJERNSYN, RADIO
og BÅNDOPTAGERE

Tlf. Vonsild **56 60 27**

Radio en gros.

Skov Th. Søndergade 15 52 31 15

**Radiotelegrafi- og
radiotelefonianlæg.**

Kolding Radio Teknik (K Friis Jensen)
Vejlevej 307 Bramdrupdam ★56 86 00
aut. Storno — salg og service

Storno a/s salgskontor Adelgade 2.. ★52 59 33

Raftehegn.

Træ- og Metalindustri (S Isaksen)
Vejlevej 80 52 68 80
Fabrik: Hjarupvej Vonsild

Rammer og rammelister.

Sydjydsk Ramme- og Listelager
(Jacob Andersen) Mazantigade 10
omst. til priv. 52 09 83

Wilger Chr. & Søn Adelgade 8 52 03 34

Rationalisering.

Ole Heise Organisation Terrasse-
parken 18 Strandh. 52 97 88

Rebslagere.

Schlünzen A & Søn Tøndervej 13.. 52 26 51

Redningskorps.

Falck-Zonen Caspar Müllersgade 2.. ★52 23 44

Regnemaskiner.**Adler**

(Papirlageret) Søndergade 20 52 85 91
Salg og udlejning

Barkholt — Kontorforsyningen A/S

Jernbanegade 20 ★52 77 66
— Salgschef S Aa. Rasmussen pr. 56 84 14
— Repr. Helge F Pedersen priv. 52 62 51
— Indkøbschef P Bjerrisgaard pr. 52 92 12

Moderne serviceværksted**BARKHOLT****OLYMPIA regnemaskiner****ADLER og TOSHIBA****elektronregnerne****Enggaard Niels**

Fredericiagade 6 52 28 86

Aut. forhandler

**FACIT
ODHNER**

Gade Erik Låsbybanke 10 ★52 07 77
— priv. Glamsbjergvej 16 52 44 23

ERIK GADE**olivetti**

Regne- og faktureringsmaskiner
Specialværksted for kontormaskiner

Hauge-Rasmussen Helligkorsgade 16 52 42 70
 — — — — — 52 00 70

Brother. Olympia. Citizen
 Mercedes. Adler. Olivetti

HAUGE-RASMUSSEN

J P Kontormontering Buen 2—4 . . ★52 25 11

Remington . Facit
 Adler . Citizen
 Toshiba

Klinge Jens P.

Ejlersvej 24 ★52 80 00

Kolding Kontorteknik

(W Ahlmann Olsen) Frydsvej 23 52 72 52

NYE OG BRUGTE MASKINER
 SALG OG SERVICE

- og hvad vi ikke har, det skaffer vi

KO-MO

Kontor-Monteringen Kloster-
 gade 16 ★52 72 22

CITIZEN
 Regnemaskiner

Olsen's Gylling Kontormaskine-Service

Låsbygade 29 52 67 42
 Reparation . Salg . Service

Rejsebureauer.

Daugaards H Rejsebureau Øster-

gade 7 ★52 37 00

— Jens Rasmussen priv. 52 90 97

— Bjarne Nielsen priv. 52 88 52

Flybilletter

Togbilletter

Skibsbilletter

Grupperejser

Individuelle rejser

Taxaflvning

Studierejser

Forretningsrejser

Messe- og udstillingsrejser

Hotelreservationer

Rejseforsikringer

Billeje

Selskabsrejser

En god forbindelse til en god rejse



H. DAUGAARDS
 REJSEBUREAU

tilsluttet

Danmarks Rejsebureau Forening

DSB Rejsebureau Jernbanestationen ★52 29 33



Alt i orden
 til rejsen

FULL-SERVICE

Personlig vejledning . . komplet til-
 rettelæggelse . . alle former for rej-
 ser . . med tog, fly, skib, bus . . til
 mål i hele verden . . pladsreservati-
 oner . . hotelbestillinger . . billetter
 . . visa og valuta . . detaljeret rejse-
 plan . .

DSB
 rejsebureau

Rubriken fortsættes næste side

Lisbergs Rejsebureau Hadersl.v. 161 52 02 02
 — — 52 02 00
 P. A. Rejser Jernbanegade 23²..... 52 19 63

Reklamebureauer.

bjørn e. reklame Skartved ★52 58 99

Dohn Frantz + Stefan Reklameatelier
 Kløvervej 17 53 14 28

tekst

layout

rentegning

reklamefoto

reprofoto

frantz + stefan dohn
 53 14 28

Rubriken fortsættes næste spalte

Globe Reklame Søndergade 32..... 52 60 66
 — — 52 13 10

Globe Reklame

LANDSAUT. REKLAMEBUREAU
 SONDERGADE 32

ANNONCEKAMPAGNER
 TRYKSAGER
 TEGNINGER
 KLICHEER FILM
 MARKETING

52 60 66
 52 13 10



Guld Marketing & Public Relations
 Kobbelhave 7 Strh. 52 70 81

PUBLIC RELATIONS

MARKETING

Guld

Jensen Lone og Søren »Køllebo«
 Drejens Nr. Bjært 56 51 45

lone + søren jensen

REKLAMEGRAFIKERE

TEGNESTUE: »KØLLEBO« DREJENS
 6000 KOLDING

TELEFON 56 51 45

Krogh reklame & marketing
 Jernbanegade 6 ★52 26 22
 — priv. Nørreled 20 Bramdrupdam 56 80 31

Rubriken fortsættes næste side

Lisberg Marketing A/S

Rugmarken Nr. Bjært Nr. Bjært ★56 52 00

Efter kl. 16,30:

— Kons. Jørgen Lisberg Nr. Bjært 56 52 19

— Kons. Ole Tandrup Nr. Bjært 56 52 87

— Prod.chef Erik B Petersen Taps 57 31 34

— Tegnestuechef Karsten Billegrav Nørreled 44 Bramdrupdam 56 86 09

Malland Harry kontor og bopæl Helligkorsgade 15² (hj. af Østergade).. 52 23 25**Spandet Lis og Jørgen Rånsby grafik, design Låsbygade 102 52 93 10****Woersaa Marketing A/S Hans Havesvej 5 52 70 35****Rengøring.****Danske Rengørings Selskab Det as**
Svanecentret Vejlevej 172 ★52 18 33**for rationel
rengøring-****DDRS**
Det Danske
Rengørings
Selskab as— enhver opgave indenfor
rengøring og vinduespolering
udføres**Svanecentret**
Vejlevej 172 . Kolding
Telefon ★52 18 33*Rubriken fortsættes næste side*

Jydsk Rengøring A/S Tøndervej 78 53 01 33

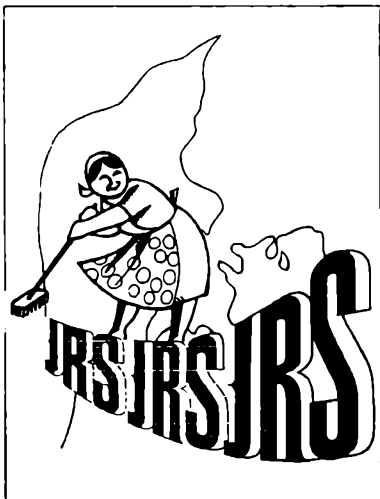

Tilbud gives uforbindende på:

**Rengøring og
vinduespolering på:**

Sygehuse,
skoler,
kontorer,
supermarkeder,
kaserner m. m.

**Organiseret og skolet
arbejdskraft.**

**Medlem af arbejdsgiver-
foreningen.**

Rimelige priser.

Afdelinger overalt i landet

OLDFRUE
FRU KAREN VOETMANN
TØNDERVEJ 78
53 01 33

Hovedkontor for Sydjylland

Danmarksgade 4, Fredericia
92 56 44 — 92 55 75

Sydjydsk Rengøringselskab I/S
Fredericiagade 8 52 87 13
Kontortid: 9—12 og 14—16
Lørdag lukket

Rengøring

Til rimelige priser

Rengøring af:

- * Fabriker
- * Nybygninger
- * Kontorer
- * Forretninger
- * Institutioner m. m.
- * Rengøring efter
håndværkere
- * Hovedrengøring

Indhent gratis tilbud

TLF. **52 87 13**

Koldingensernes

Rengøringselskab

I/S Sydjydsk

Rengøringselskab

Rengøring. Artikler for

Allison Fredericiagade 8 52 14 04
Darenas A/S Mosevej 52 90 44

Hako-tek

(E Eltved) Esbjergvej 20 ★52 28 55
Gulvvaske-
og tæpperensmaskiner

Holm Ellen og Carl Johan Frydsv. 38 52 29 76

HØGH'S rengørings artikler

Alt til moderne rengøring
samt vaskepulver, klude og børster
Spec. artikler til industrirengøring

Håndrensecremere —
Håndens ven **52 29 76**

Kosmetik og frisørartikler

Renserier

(se tillige Damprensning og Tøjrensning)

Christensen W J Dyrehavevej 7 a .. 52 41 33
— priv. Hegnet 20 Tved 52 69 36



PINGVIN-

Renseriet

KEMISK
TØJRENSNING
fra formiddag
til eftermiddag

Rensning af gardiner,
gulvtæpper og møbler

Dåbskjoler udlejes

Industrigården

Tlf. **524133**

Kolding Dampvaskeri og kemiske Tøj-
renseri A/S Lykkegårdsvej 34.. ★52 20 44

Udlejning og rensning
af arbejdstøj, kitler m. m.

Rubriken fortsættes næste spalte

Lauridsen Brdr. forretn. Blæsbj.g. 1 52 07 44
— Fabriken Zahnsgade 44—46.. 52 02 56

"Lå'zense"

HOS

BRDR. LAURIDSEN

Garderobe

Tæpper

Gardiner

Rensning og presning fra dag til dag
Specialrensning af ruskind og pelsværk
Kunststopning . Imprægnering
Efter ulykke, brand, vandskade
— ring omgående

Rensebilen henter og bringer!

Nem-Rens (K Andersen) Kons. Graus-
gade 2 52 46 92

NEM-RENS

Dåbskjoler udlejes

Kilo-rens **Tlf. 524692**

Rekord-Rens Dalbygade 2 52 64 84
— Bente Hansen priv. 52 64 46

rekord
RENS

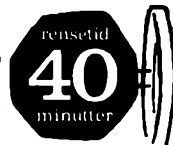

tag Deres gode tøj og gå
til REKORD-RENS

Rens-Omat (Annelise og Vilhelm
Olsen) Klostergade 2 omst. til pr. 52 27 41

Effektivt og hurtigt

Kvalitets rens og -pres med evt.
appretering
Kilo rens med opdampning
og let pres af benklæder

Vi har det hele

RENS-OMAT

KLOSTERGADE 2 - TLF. 52 27 41

Rubriken fortsættes næste side

Schleisner C Adelgade 7-9 52 08 30

C. SCHLEISNER**BUTIKS-RENS****ADELGADE 7-9
52 08 30**

sofort-Rens Haderslevvej 8 52 06 84

1 times leveringstid
renset og presset**sofort-Rens**

Trikoht Renseriet Teglgårdsvej 18.. 52 07 71

TRIKOHL Telf.
RENSERIET 52 07 71

En gros — en detail

Repræsentanter

(se tillige Agentur og kommission)

| | |
|---|----------|
| Alberts F Lerbjergvej 40 Seest.... | 52 86 15 |
| Andersen Arne Kløvervej 15 | 52 80 95 |
| Andersen Chr. Hollændervej 3 | 52 25 05 |
| Andersen Erik Vesti Mariegade 16 ... | 52 73 05 |
| Andersen Gert Junge Drammenvej 7 | 52 37 34 |
| Andersen Gunnar Hjøllund Danners-
vej 21 | 52 91 62 |
| Andersen Jens Christian Bo Skov-
brynet 10 | 53 00 74 |
| Andersen Kal O Højervej 4 | 52 70 32 |
| Andersen N Conrad Skolevænget 8
Strandhuse | 52 40 28 |
| Andersen Ove Langagervej 16 Seest .. | 53 04 80 |
| Andreassen Ole Haderslevvej 16 | 52 65 05 |
| Antonsen Frede Højbjergvej 23 Seest | 52 99 09 |
| Arler J E Elmevej 34 | 52 51 94 |
| Asmussen Flemming Snerlevej 42 ... | 52 29 02 |
| Bak-Jensen Mogens Abakken 11 Rebæk | 52 94 56 |
| Barslund Niels Løkken 3 Bramdrupd. | 56 81 72 |
| Bendixen Verner Frydsvej 1 | 53 06 20 |
| Bentzen M Liljevej 5 | 52 35 16 |
| Bertelsen Gerhard Skadevej 7 | 52 84 07 |
| Birchjv H E Domhusgade 25..... | 52 45 07 |
| <i>Østergaard's Frøavl A/S, Stensballe</i> | |
| Bjerrø Ewald Dalbygade 46 | 52 20 45 |
| Breindal B Tvedvej 75 | 52 55 47 |
| Breindal-Nielsen Jan Kastanieallé 52.. | 52 78 33 |
| Bruus Poul Brynet 33 Bramdrupdam | 56 80 60 |
| Buchtrup Ib Topasvej 6 Seest | 52 46 13 |
| Buhl Sv. Erik Strandvænget 17 Strh. | 52 51 93 |
| Callesen Jens Erik Rådvadvej 5 Bram-
drupdam | 56 85 59 |

| | |
|--|------------------|
| Carlsen Isak Eliassensvej 30..... | 52 65 08 |
| Carstens Siem Platanallé 8 Bramdrupd. | 56 83 61 |
| Christensen Erik Fælledvej 3 Bram-
drupdam | 56 83 03 |
| Christensen Harry Eliassensvej 42 ... | 52 96 56 |
| Christensen Jens Cedervej 15 | 52 93 63 |
| Christensen Leo Kethill Solbakken 3
Rebæk | 52 73 10 |
| Christiansen Otto H Strandbak-
ken 28 Rebæk | 52 30 40 |
| Christiansen Sv. Aa. Benediktesvej 11 | 52 28 24 |
| Clarup Wagner Overmarksvej 15.... | 52 50 01 |
| Clausen Jørgen Egernvej 5 Strh. | 52 35 72 |
| Clemensen C Platanallé 14 Bramdrupd. | 56 83 25 |
| Cæsius Kurt Pileallé 5 Bramdrupdam | 56 82 54 |
| Dahl Niels Nørreled 36 Bramdrupdam | 56 86 25 |
| Dahlgård Mogens Roskildevej 16 ... | 52 80 45 |
| Dalby Orla Snerlevej 19 | 52 52 03 |
| Dall Alfred Lerbjergvej 37 Seest | 53 03 73 |
| Dam Sven Snerlevej 11 | 52 65 30 |
| Damkjær Tonny Langagervej 51 Seest | 52 45 31 |
| Danielsen Kurt Skovlundvej 6 Seest | 52 83 52 |
| Darville Ove Slagelsevej 33 | 53 02 10 |
| Davidsen O Sønderborgvej 16 | 52 33 57 |
| Dich S P Carl Plougsvej 56 | 52 71 06 |
| Dulkiewicz B Snerlevej 30 | 52 60 02 |
| Duus H Nyhegnet 1 Tved | 52 60 15 |
| Dyhr Preben Påfuglevej 32 | 52 46 72 |
| Elsner J P Baldersvej 5 | 52 11 06 |
| Eriksen Jørgen Søgade 26 | 52 51 31 |
| Eriksen M Agtrupvej 73 | 52 69 48 |
| Falck Kai Vagtelvej 9 | 52 06 77 |
| Falther V Kongebrogade 46 | 52 78 75 |
| Fasterholt Jens A Kløvervej 7 | 53 04 73 |
| Felthaus Johs. Sandbjergvej 49 Seest | 52 72 84 |
| Fogt Oscar Ndr. Ringvej 25 | 52 23 95 |
| Fosnæs Jørgen Skovgården 23 Dalby . | 52 96 60 |
| Frank Hans Jørgen Tjørneallé 4
Bramdrupdam | 56 84 12 |
| Frederiksen B Skolevænget 4 Strh... | 52 17 32 |
| Frederiksen Hans K Benediktesvej 2 | 52 13 26 |
| Frederiksen Tage Søbakken 12 Rebæk | 52 61 66 |
| Fredshavn H Skovparken 9 | 52 39 29 |
| Friche Svend Aage Nordvang 12 ... | 52 00 36 |
| Fuglsang H Gyden 18 Bramdrupdam.. | 56 83 94 |
| Geerthsen Bent Stranden 52 Rebæk .. | 52 42 39 |
| Giedekier H Skovlundvej 31 Seest ... | 52 95 08 |
| Grønning V Agtrupvej 156 | 52 35 85 |
| Guldberg Børge Chr. X Gade 8 | 52 49 88 |
| Gundermann Anker C. Plougsvej 71 | 52 85 36 |
| Hansen Børge R Svanekevej 1 | 52 82 02 |
| Hansen C Strøm Engen 10 Tved | 52 58 90 |
| Hansen Erik Nis Petersensvej 2 | 52 46 18 |
| Hansen Gunnar A. L. Johansensv. 13 | 52 70 31 |
| <i>Havnemøllen i Fredericia A/S</i> | |
| Hansen H J Løkken 7 Bramdrupdam | 56 84 65 |
| Hansen Oluf Alpedalsvej 70 | 53 15 18 |
| Hauschildt Jørgen Dyrehavevej 174.. | 52 22 66 |
| Henriksen Arne Agtrupvej 49 | 52 34 85 |
| Henriksen J H Bekkasinsvej 41 | 52 87 29 |
| Hermann Mogens Hjarupvej 9
Vonsild | Vonsild 56 62 92 |
| Hjørt Peter Rytterknægten 27 | 52 59 99 |
| Holm Carl Sydbanegade 22 | 52 77 37 |
| Holmberg Erik Slagelsevej 21 | 52 67 66 |
| Horst M Nellikevej 7 | 52 62 67 |

| | | | |
|---|------------------|--|----------|
| Hvild Flemming Kringsvej 7 Bramdrupdam | 56 84 94 | Lauritsen P K Harths Allé 9 | 52 83 66 |
| Haacke H W Platanallé 6 Bramdrupd. | 56 87 56 | Lauth W Volmersvej 20 | 52 42 73 |
| Håkansson Benny Skovly 62 Dalby ... | 52 62 30 | Legarth P E Fjordvej 17 Strh. | 52 28 03 |
| Iversen Henning Brynet 36 Bramdrupd. | 56 80 27 | Lenholdt Frede Ørebrovej 18 | 52 56 20 |
| Jacobsen E L Carl Plougsvej 38 | 52 43 65 | Lind V Agtrupvej 160 | 52 51 25 |
| Jacobsen Erik Grydhøj 10 Bramdrupd. | 56 82 90 | Lund Frede Fjordvang 3 | 52 86 65 |
| Jacobsen Helmuth Drammenvej 10 ... | 53 01 71 | Lund H Fr. Vesterled 11 Bramdrupd. | 56 83 86 |
| Jacobsen Jørgen Overmarksvej 3.... | 52 13 57 | Lund Martin Norgesvej 39 | 52 83 41 |
| Jakobsen Aage Nellikevej 40 | 52 29 24 | Lund Niels Vesterbrogade 9 | 52 25 73 |
| Jantzen Einar Grøndalsvej 70 Seest.. | 52 62 69 | Lund Verner Mosevej 77 | 52 36 29 |
| Jensen Adolf Damsgaard Bellisvej 6.. | 52 86 02 | Lüders Bent Skovgærdet 12 Tved .. | 52 51 52 |
| Jensen Børge Helweg Fjordvej 117 a Strandhuse | 52 20 72 | Lydiksén Ernst Humlevænget 1 | 52 42 83 |
| Jensen Carl F Lykkevænget 9 Bramdrupdam | 56 86 90 | Lynggaard A Snerlevej 46 | 52 36 70 |
| Jensen Erik Skovgærdet 7 Dalby | 52 40 76 | Lyngsø Kaj Axel Ottosgade 39 | 52 09 75 |
| Asp — Holmblad | | Løfqulst Axel Brændkjærgade 122.. | 52 51 01 |
| Jensen Finn Poppelallé 2 Bramdrupd. | 56 87 41 | Løwenstein Carl Ørebrovej 2 | 52 76 87 |
| Jensen Gunnar Vestervang 11 Bramdrupdam | 56 84 82 | Madsen E V Kongebrogade 13 | 52 53 23 |
| Jensen Henry Brændkjærgade 117 .. | 52 85 35 | Madsen Johs. Steensen Chr. Schousvej 5 Tved | 52 83 13 |
| Jensen J P Møller Påbyvej 32 Bramdrupdam | 56 86 55 | Madsen K Fynsvej 45 | 52 34 43 |
| Jensen Leif Bjergbyvej 45 Seest..... | 52 82 73 | Madsen Søren K Nellikevej 3 | 52 46 46 |
| Jensen P E Ingridvej 85 | 52 84 02 | Manville Vilh. Udsigten 17 | 52 26 65 |
| Jensen Tommy Langager. 8 Seest.. | 52 81 73 | Mathiasen V Møller Ahornvej 15 | 53 03 09 |
| Jensen Torben Toften 1 Strandh. | 52 34 64 | Mathiesen Kaj Lykkegårdsvej 27 | 52 65 06 |
| Jensen Werner Fynsvej 133 | 52 43 72 | Mathisen P E F Højbjergvej 9 Seest.. | 52 48 28 |
| Jepsen A C Påfuglevej 28 | 52 16 42 | Mathsen T Brændkjærgade 43 | 52 69 37 |
| Jepsen J C Påfuglevej 21 | 52 38 16 | Meyer Finn Skovlundvej 25 a Seest .. | 52 89 40 |
| Jepsen Aage Henrik Rantzauvej 26.. | 52 63 32 | Michelsen A Nr. Bjertvej 24 | 52 76 81 |
| Jespersen Arboe Erik Glippingsv. 19 | 52 59 78 | Michelsen E Fynsvej 61 | 52 74 60 |
| Jochumsen Erik Valter Ankeret 4 Bramdrupdam | 56 83 70 | Mikkelsen H J Kjærgaard A. D. Burcharthsv. 23 | 52 40 70 |
| Jochumsen Valdemar El-vej 12 Seest | 52 70 30 | Mikkelsen Martinus Vandværksv. 3.. | 52 63 12 |
| Johannsen Holger Birkeallé 3 | 52 65 63 | Mikkelstrup Aage Østerallé 3 Strh. ... | 52 95 02 |
| Johansen Arne Bjergbyvej 5 Seest .. | 53 06 82 | Mogensen Kal Fr. VII Vej 18 | 52 84 81 |
| Johansen Kai D Lerbjergvej 23 Seest | 52 64 05 | Mogensen Vagn Lynggaard Rudevej 3 Seest | 52 86 96 |
| Juhl Børge Damhusvej 5 Bramdrupd. | 56 84 40 | Mortensen E Risgaard Sønderled 30 Bramdrupdam | 56 84 85 |
| Juhl Kr. Junghansvej 32 | 52 60 13 | Mortensen Elgil S Rudevej 5 Seest .. | 52 24 48 |
| Juhl Tage Kjærboel Vonsild-vej 70 | Vonsild 56 62 52 | Mortensen P G Brandorffsvej 11 | 52 17 27 |
| Jørgensen F B Strandbk. 34 Rebæk | 52 07 76 | Mørk S A Frydsvej 11 | 52 89 48 |
| Jørgensen Jørn Påfuglevej 13 | 52 56 58 | Nielsen B Ørebrovej 14 | 52 44 04 |
| Jørgensen Launy Egernevej 2 Strh. | 53 04 02 | Nielsen Bent Dam Skovly 14 Dalby .. | 52 89 50 |
| Jørgensen Mouritz Søndervang 35 .. | 52 26 55 | Nielsen Børge Brøchner Mosegårdsvej 20 Bramdrupdam | 56 84 72 |
| Jørgensen P Harritz Fynsvej 83 | 52 26 01 | Nielsen Chr. Eliassensvej 21 | 52 52 81 |
| Jørgensen Villy Agtrupvej 141 | 52 37 16 | Nielsen Erling Møllegærdet 23 Dalby | 52 56 36 |
| Kanstrup Jørgen Bellahøjparken 4 Seest | 52 53 57 | Nielsen H Falck El-vej 4 Seest | 52 67 70 |
| Kjeldsen K Lindgaard Alykkegade 15 | 52 42 66 | Nielsen Helge Surkjærvej 7 Bramdrupdam | 56 80 30 |
| Kjær Henning Brandorffsvej 32 | 52 51 37 | Nielsen J Hald Trompeterbakken 6.. | 52 31 13 |
| Klemmensen Ove Kongehusvej 2A .. | 52 69 63 | Nielsen J P Nyhegnet 18 Tved | 52 24 80 |
| Knudsen Ole Tulipanvej 6 | 52 94 54 | Nielsen K Brøchner Vangen 8 b Tved | 52 42 02 |
| Kragelund Niels Peter Bjerg Nørreled 32 Bramdrupdam | 56 84 42 | Nielsen K Tækker Spættevej 9 | 52 82 62 |
| Kraf Gunner Snerlevej 24 | 52 66 29 | Nielsen Leo Turkisvej 18 Seest | 52 77 99 |
| Kristensen P Merklinger Platanallé 7 Bramdrupdam | 56 84 57 | Nielsen O Lund Majvænget 9 Bramdrupdam | 56 86 85 |
| Krogh Verner Goral Svendborgvej 7 .. | 52 59 80 | Nielsen Olaf S Kløvervej 27 | 52 28 64 |
| Kronow P E Skovly 54 Dalby | 52 38 11 | Nielsen Sv. Aage Sønderled 22 Bramdrupdam | 56 83 01 |
| Lange Svend Skovly 8 Dalby | 52 82 25 | Nielsen Svend Aage Skovparken 27 .. | 52 35 32 |
| Larsen Bjarne Hvidkær Anne Mariesvej 13 | 52 27 58 | Nielsen Tage Bruun Heimdalsvej 28 .. | 52 06 75 |
| Larsen Einar Drammenvej 2 | 52 71 72 | Nielsen Verner Cedervej 11 | 52 38 82 |
| Larsen Henrik Rørbækvej 11 Seest .. | 52 97 96 | Nielsen Aage Sdr. Havnegade 6 | 52 28 74 |
| Lassen Th. Søgade 11 | 52 72 35 | Nybo Paul Hartvig Kastanieallé 27 .. | 52 31 27 |
| | | Orbe Rich. Haderslevvej 75 D | 52 57 99 |

Rubriken fortsættes næste side

| | |
|---|----------|
| Pallesen Thomas Tvedvej 133 | 53 08 40 |
| Paull Bent Skovlundvej 57 Seest .. | 52 36 36 |
| Pedersen Bent Vestervang 23 Bram-
drupdam | 56 80 07 |
| Pedersen Carl René Kongebrog. 73 .. | 52 08 36 |
| Pedersen Elton Nellikevej 50 | 52 37 57 |
| Pedersen H F Henrik Rantzau sv. 15 a | 52 62 51 |
| Pedersen J T Bjergbyvej 13 Seest .. | 52 13 61 |
| Pedersen Johs. Molbech Rylevej 32 .. | 52 51 60 |
| Pedersen N C Norgesvej 35 | 52 83 23 |
| Petersen A Holm Jernbanegade 10.. | 52 77 87 |
| Petersen Carl V Låsbygade 32 | 52 60 03 |
| Petersen Chr. Volmersvej 14 | 52 50 03 |
| Petersen Erik Søbakken 9 Rebæk | 52 05 92 |
| Petersen Henning Kløvervej 35 | 52 94 26 |
| Petersen Ivan Surkjærvej 13 Bram-
drupdam | 56 85 24 |
| Petersen Johs. Peter Toftsvej 1 | 52 84 90 |
| Petersen Jørgen Egebakken 5 Tved.. | 52 50 38 |
| Petersen K A Humlevænget 11 | 52 45 51 |
| Petersen Th. Parkvej 3 | 52 23 89 |
| Petersen Victor Byvænget 4 | 52 63 25 |
| Petersen Villy Karlskov Topasvej 9
Seest | 52 00 26 |
| Poder Jørgen Haslevej 3 | 52 54 48 |
| Poulsen Johs. Gormsvej 22 | 52 01 47 |
| Poulsen P E Rørbækvej 25 Seest | 52 70 28 |
| Raabe G Trappergårdsvej 4 Strh. | 52 64 32 |
| Rantzau-Nielsen Kr. Skovhøj 2 | 52 77 38 |
| Rasch-Christensen O H Haderslev-
vej 157 | 52 78 13 |
| Rasmussen Børge Mosegårdsvej 8
Bramdrupdam | 56 86 24 |
| Rasmussen E G Løvelvej 15 Seest | 52 16 46 |
| Rasmussen Evald Elmevej 6 | 52 54 46 |
| Reffstrup J K Sneppevej 3 | 53 07 10 |
| Rise Villy Safirvej 5 Seest | 53 05 05 |
| Røed Ole Cypresvej 21 | 52 59 39 |
| Rosenstand Flemming Foss Brynet 40
Bramdrupdam | 56 86 42 |
| Ryberg Børge Fr. VII Vej 34 | 52 41 82 |
| Schmidt Fr. Påfuglevej 1 | 52 44 72 |
| Schmidt Helmer Anne Mariesvej 6 .. | 52 73 75 |
| Schmidt T N Vesterallé 4 Strh. | 52 79 08 |
| Schramm K H Alpedalen 4 | 52 32 41 |
| Schulz Jørgen Løkken 1 Bramdrupdam | 56 86 91 |
| Schütt Werner Hostrupsvej 37 | 52 62 61 |
| Skov E Tvedvej 40 | 52 59 63 |
| Skøft Poul Galgebjergvej 47 | 52 92 25 |
| Sparrevohn O Trompeterbakken 15.. | 52 12 10 |
| Starck Erik Dalbygade 48 | 52 31 67 |
| <i>Firma: H. Meisner-Jensen, Kbhvn.</i> | |
| Sünksen Jørgen Brynet 37 Bram-
drupdam | 56 83 63 |
| Søgaard Johannes Erik Grundtvigsv. 13 | 53 03 37 |
| Søholt Einer Valmuevej 36 | 52 53 52 |
| Søndergaard-Nielsen Kr. Magnoliev. 12 | 52 98 75 |
| Sønderskov M B Drosselvej 36 | 52 30 12 |
| Sørensen Erik Stranden 42 Rebæk .. | 52 55 13 |
| Sørensen H Gråstenvej 3 | 52 43 81 |
| Sørensen H Schilling Bellahøj-
parken 34 Seest | 52 58 46 |
| Sørensen I C Fynsvej 63 | 52 43 31 |
| Sørensen Niels Jørgen Fjordvej 99
Strandhuse | 52 38 81 |
| Sørensen O Mammen Solgården 8 .. | 52 30 27 |
| Sørensen S Bernth Castenskjoldsv. 19 | 52 48 35 |

| | |
|--|----------|
| Sørensen Søren F Strandbakken 22
Rebæk | 52 53 35 |
| Terp John Gyvelvej 7 | 52 65 62 |
| Thomsen Børge Tvedvej 133 | 52 87 34 |
| Thomsen Helge Cypresvej 32 | 52 91 02 |
| Thorsen Axel Brændkjærgade 45 | 52 26 43 |
| Thorsen G Brændkjærgade 80 | 52 59 06 |
| Thrane M Anne Mariesvej 3 | 52 07 78 |
| Thy O Hagedorn Carl Plougsvej 103.. | 52 09 87 |
| Thygesen Kaj Ballumvej 3 | 52 81 40 |
| Thyssen Vagn Vesterallé 15 Strh.. | 52 88 40 |
| Toffe Jacob Chr. IV Vej 16 | 52 92 15 |
| Ullerichs Viggo Brændkjærgade 76.. | 52 72 03 |
| Uth Jens Kr. Donsrod Bramdrupdam | 56 82 29 |
| Valentin Jørgen Syrenvej 18 | 52 41 05 |
| Valeur Henrik Verner Skovly 2 Dalby | 52 92 32 |
| Volkertsen Kaj L Søndervang 23 | 52 96 23 |
| West Knud E Solvang 9 | 52 28 59 |
| Westergaard Sv. A Lynge Kongebro-
gade 11 | 52 29 86 |
| With Elmer Vandværksvej 3 | 52 91 87 |
| Wolter Jørgen Grøndalsvej 34 Seest.. | 52 91 30 |
| Wulff T Mosevej 54 | 52 40 97 |
| Zachø N Bramdrupvej 10 Bramdrupd. | 56 82 65 |
| Zeuner Aug. Dannersvej 11 | 52 73 13 |

Restaurationer og gæstgiverier.

* betyder medlem af Centralforeningen af
Hotelvært- og Restauratørforeninger
i Danmark.

| | |
|------------------------------------|----------|
| Banegårdsrestaurationen Banegården | 52 32 32 |
| — Gæsteopkald | 52 24 97 |

Bondestuen

Slotsgade 21

52 05 78

Borgerkroen

Helligkorsgade 20

52 00 87

Bramdrupdam Kro* (Knud Moos Nie-
mann) Vejlevej 332 Bramdrupdam

56 82 88

Bykroen

(J Mathiasen) Haderslevvej 14 ..

52 07 15

Casino*

(J Gravholt) Låsbygade 12—14 ..

52 12 25

**MUSIK * DANS
STEMNING**

City-Bar

(Villy Johannsen) Låsbygade 59 ..

52 00 19

Dam-Kroen (Marie Andersen) Låsby-
gade 92

52 23 21

Danmark Hotel (Villy Johannsen)
Munkegade 7

52 05 91

— —

52 16 06

Den Gyldne Hane* (J Schilling)
— ved Den geografiske Have
Chr. IV Vej 52 97 20

For den kræse gane

**Den
Gyldne
Hane**



Hyggelige selskabslokaler
Mandag lukket i vinterhalvåret

Dorothea Pub Østergade 18 52 07 68

Drop-inn*

(J Dueholm) Karolinegade 1 52 24 84
— priv. 52 04 70

Eldorado Restaurant* Låsbybanke ... 52 91 47

E. 3 Restaurant* (Otto Nielsen)
Vejlevej 159 52 18 13
— Opkald til gæster 52 16 80
— priv. Skovlundvej 65 Seest .. 52 92 03

Vi gør også Deres fest til en

SUCCEs...

i vore selskabslokaler
eller i Deres hjem.
For eksempel: Personalefest
Barnedåb — Konfirmation
Bryllup — Familiefest
Herrefrokost — Den runde dag
Fra 10—350 kuverter.

Dinér Transportable

RESTAURANT E. 3

Falderebet

Tøndervej 58 52 11 52

Fallesen H Munkegade 4 52 23 43

Fjordgrill

(Rigmor Rounborg) Skamlingvejen 52 90 68

Hafnia Restaurant Munkegade 5 52 09 24

Hesteskoen Restaurant Stranden 7
Rebæk 52 71 91

For det voksne publikum

**Heste-
skoer**



Holmens Kro (Inger Kissow) Sydbanegade 5 52 09 34

Hos »Laura«*

(L Christensen) Låsbygade 27 52 03 61

Industri-Restauranten Jernbaneg. 13 ★52 31 99
— Nye selskabslokaler 2. sal .. 52 35 98
— Tilfbox: Restauranten 52 89 57
— Tilfbox: Selskabslokaler 1. sal 52 89 64
— Bræddehytten ★52 31 99
— Sans Souci (15/7—15/9) billet-
kontor (kl. 12—20) 52 01 73

Industri-Restauranten

Restaurant og

selskabslokaler

Teatersal

M. Rasmussen

Jydekroen Hotel* Gudsø Nr. Bjært ★56 51 44



HOTEL

Jydekroen

GUDSØ PR. KOLDING

»Klodshans« (Tove og Poul Moos)
Haderslevvej 150 52 83 92

*Den intime restaurant
for det voksne publikum*

„Klodshans“

Kolding Sejlklubs Restaurant
Lystbådehavnen 52 63 63

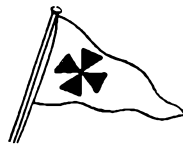

Kolding Sejlklubs

Restaurant

52 63 63

Adgang for alle

Lygten Restaurant Munkegade 10 ... 52 58 91
Markdannershus Markdannersgade 1 .. 52 03 64

Rubriken fortsættes næste side

Møllegaarden Hotel*

(O Rønnow Poulsen) Dyreh.v. 198 52 09 18
— — 52 13 03

Dinér Transportable. Smørrebr. udbr.

Nørrekroen* (fru A Østergaard)

Nørregade 12 52 00 18
— priv. 52 75 49

Palmehaven-Trocadero*

(Egil Hansen) Jernbanegade 31
omst. til samtlige afdelinger.. ★52 08 88
— Foyertelefon 52 13 93

Park Restaurantens Selskabslokaler

Tvedvej 52 72 51
Byens mest moderne og
hyggelige selskabslokaler

Ravnekrogen Cafeteriet

(Kaj Schmidt) Vonsildvej 21 52 89 63

Romantica Jernbanegade 54 52 97 67



MUSIK OG DANS
Bordbestilling efter kl. 20

52 97 67

Rubriken fortsættes næste spalte

Rådhus-Grillen Akseltorv 1 52 26 57

*Vor moderne grillbar
anbefaler bl. a.:*

Beef sandwich
Diverse arter pølser
Forårsruller . Fadøl
Byens fineste grillstegte kyllinger

*Også salg ud af huset
— ring og bestil*

Rådhus-Grillen

Tlf. 52 26 57

Saxildhus Banegårdspladsen ★52 35 00
— Hotel og restaurant ★52 12 00

SAXILDHUS
HOTEL KONDITORI RESTAURANT
TELEFON ★ 52 12 00

Skandinavien* (M Nielsen) Toldbodg. 52 04 21

Skoven Restaurant (N Lausten)

Bramdrupskovvej 52 15 17



**Restaurant
Skoven**

— stedet, hvor alle morer sig!

Slotshotellet* (S Lauridsen) Jernbanegade 24 ★52 10 66

Stoben Restaurant Slotsgade 13 52 90 46

Stærekassen Restaurant Jens Holmsv. 52 01 21

Sydbanecaféen* Fredensgade 17 52 35 89

»Terrassen« Restaurant* Akseltorv 5 52 46 03

Top-Hat Seest Bakke 55 53 07 67



Åben alle ugens dage fra kl. 11—24
Fredag og lørdag dog fra kl. 11—2,00

Madserving

Trocadero-Palmehaven*

(Egil Hansen) Jernbanegade 31
 omst. til samtlige afdelinger.. ★52 08 88
 — Foyertelefon 52 13 93

Westend*

(E Schwencke) Låsbygade 85—87.. 52 05 36

Revision.

- I. Statsautoriserede revisorer.
 II. Registrerede revisorer.
 III. Andre revisorer og revisionsfirmaer.
 I. Statsautoriserede revisorer.

De Forenede Revisionsfirmaer

Fynsvej 7 ★53 00 00
 — Henning Overgaard priv.
 Dons pr. Alminde Agård 55 34 75
 — H Friis Sørensen priv.
 Gyden 7 Bramdrupdam 56 86 03
 — Valdemar Nygaard priv.
 Slagelsevej 4 52 73 31

DE FORENEDE REVISIONSFIRMAER



STATSAUTORISEREDE REVISORER

Valdemar Nygaard
 Henning Overgaard
 H. Friis Sørensen

Rubriken fortsættes næste spalte

Frandsen E. Revisionsfirmaet

Hollændervej 4 ★52 65 11
 — Poul Parkegaard priv. 52 61 30
 — J E Frandsen priv. 52 62 81
 — M Vogt-Nielsen priv. 52 73 21
 — Erik Meng priv. 52 40 16
 — Aksel Høj-Hansen pr. Alminde 56 12 47

Revisionsfirmaet

E. FRANDSEN

STATSAUTORISEREDE REVISORER

Poul Parkegaard, J. E. Frandsen,
 M. Vogt-Nielsen, Erik Meng
 og Aksel Høj-Hansen

Kjersgård Nielsen A.

Revisionskontoret i Kolding A/S
 Munkegade 5 ★52 10 88

Revisionskontoret i Kolding ½

statsaut. revisor



Efter kontortid:

— statsaut. revisor A Kjersgård
 Nielsen 57 41 80
 — Revisor S Schultz Pedersen .. 55 90 86
 — Revisor R Staugaard 52 37 99
 — Revisor Kirsten Laursen 52 62 68

Rubriken fortsættes næste side

Olsen Kaj Dalbygade 42 ★52 26 88
 — priv. Terrasseparken 26 Strh. 52 25 30
 Efter kontortid:
 — C Kragh, Viuf Alminde 56 11 91
 — Steffen Knudsen Grundtvigsv. 9 53 07 80

KAJ OLSEN

Statsautoriseret revisor



II. Registrerede revisorer.

Biltoft-Jensen J Slotsgade 4 omst.
 til priv. 52 41 61
 — — — — — 52 90 33

J. Biltoft-Jensen

Registreret revisor

Tlf. 52 41 61 - 52 90 33



**Revision
 Bogføring
 Skattesager**

Hansen E Foged Østerbrogade 56 .. 52 08 06



**REVISION
 BOGFØRING
 SKATTESAGER**

Hansen's Erik Revisionskontor A/S
 Slotssøvejen 9 52 06 02
 Medl. af F.R.R.

Herlevsen Arne H Alykkegade 25 .. ★52 72 11
 — priv. Sct. Hedvigsvvej 2 52 79 73

Ludvigsen Niels

Slotsallé 1 52 48 90
 — priv. Læssøegade 8 52 42 90
 — Revisor P Larsen priv. 52 96 14



**Revision
 Bogføring
 Skattesager**

Revisions- og Regnskabs- kontoret

Nøddebo 19 Vonsild 52 97 55

SVEND GAARDE CIVILØKONOM



Registreret revisor

Revisorkontorerne

Alykkegade 25 ★52 72 11

Revisionsfirma
Arne Herlevsen



Registrerede
 revisorer

Revisionsfirma
Carl Steenholdt & Søn

Steenholdt Carl & Søn

Alykkegade 25 ★52 72 11
 — Sven Steenholdt priv. 52 75 53
 — Carl Steenholdt priv. 52 73 14

REVISIONSFIRMA
CARL STEENHOLDT & SØN



Registrerede
 revisorer

REVISIONSFIRMA
C. & S. STEENHOLDT A/S

ANSVARLIGE INDEHAVERE:
Carl Steenholdt - Sven Steenholdt

Zinndorff K.

Brandorffsvej 8 52 40 47



**Revision
 Bogføring
 Skattesager**

III. Andre revisorer og revisionsfirmaer.

Det landøkonomiske Regnskabsinstitut
Dyrehavevej 107 52 82 13

Frese Svend

Domhusgade 7 52 59 26
— Tove Knudsen 52 51 50

**Revision
Bogføring
Skattesager**

Jacobsen Erik Rosenberg Dalbygade 15 52 11 02

Jensen Chr. Skovløkkevej 8 52 29 58

Jensen E Øllegaard Palmeallé 36 52 30 73

Jørgensen Chr. P.

Revisionsfirmaet

Højbjergvej 17 Seest 52 87 22

Revision

Udarbejdelse af regnskaber

Bogføring . EDB

Låneansøgninger

Firmaomdannelser

Skatteopgaver . Budgetter

Rationalisering

Økonomisk rådgivning m. v.

10 års erfaring ved
statsautoriseret revisor

Kolding Revisions-Institut

(E Rosenberg Jacobsen) Dalby-
gade 15 52 11 02
— priv. Duevej 7 52 39 89

Nielsen Finn kontor og priv. Karen
Blixensvej 17 52 36 50

Pirck Ed. Sønderborgvej 2 52 36 20

ED. PIRCK

Handelsstandens Revisionskontor

BOGFØRING . REVISION

SKATTEOPGØRELSE

MOMSREGNSKAB

Rubriken fortsættes næste spalte

Revisionskontor A/S Spurvevej 8 .. 52 67 80



Sv. Aa. Jønsso

Revision - Bogføring

E. D. B. service

Schmidt Simon Norgesvej 3 52 45 14

Simonsen Poul E Enghavehus

Eltang Nr. Bjært 56 51 83

REGNSKABSKONSULENT

POUL E. SIMONSEN

merconom

BOGFØRING . REVISION

SKATTEOPGØRELSE

MOMSREGNSKAB

Søgaard Bjørn M.

Karen Blixensvej 15 52 83 53

Revision - Bogføring

Thomsen Jens

Kobbelhave 32 Strh. 52 24 31

Revision . Momsregnskab

for gartnerier, planteskoler,

blomster-, frugt- og

grøntforretninger

Torp E Grydhøj 16 Bramdrupdam 56 81 17

Kontor: Nytoft 17 Bramdrupdam

Rideskoler.

Ridehuset »Bøgelund« Bramdrupskov-
vej 52 20 23

Tanholt's Rideskole (Peter Ravn)

Seest 52 47 14

Rullegardiner.

Burcharth's Tapet- og Farvehandel A/S

Torvet 52 07 75

— — 52 25 77

Rullegardiner og persiener

Rubriken fortsættes næste side

Holm A. & Søn

Jernbanegade 42 52 04 40
Kolding Persiennefabrik (T Lange)
 Søndergade 8 o. g. 52 07 43
Ove's Tapet- og Farvehandel Låsby-
 gade 17 52 08 33
 — priv. Rugmarken 42
 Nr. Bjært Nr. Bjært 56 51 96
Vogensen Børge Påbyvej 8 Bramdrupd. 56 80 65
Rullegardiner og persiener

Rulning.

Hansen's M Varmerulle Teglgårds-
 vej 15 52 22 82

Hvorfor stå hjemme og vaske
 og pjaske — når Hansen ruller
 og vasker

TLF. 52 22 82

Tøjet hentes og bringes overalt i byen —

Hertug Abelsvejs Rulleforretning
 Hertug Abelsvej 14 52 45 34

Super Vask (fru K Mikkelsen)
 Broagervej 8 52 65 65

VARMERULLE
Hurtig levering 52 65 65

Varme- og Strygerullen »Gem«
 (Helga Hansen) Låsbygade 102.. 52 23 55
 Tøjet hentes og bringes

Østerbros Rulleforretning (fru Carla
 Christensen) Christoff. II Vej 7.. 52 05 25

Rustfri stål.

Combi-Montage Svanemosevej
 Vonsild Vonsild 56 61 38
 — Viggo Panikovski priv. 52 53 72
 Plade- og beholderarbejder
 Spec.: Rustfri stål
 Slagteriartikler

Elektrogeno

(W Lauritzen) Fabriksvej
 omst. til alle afd. ★52 67 11
 — Fabr. W Lauritzen priv.
 Kobbelhøve 19 Strh. 52 32 22
 — Tekn. direktør J Clausen priv.
 Møllegærdet 20 Dalby 52 49 35
 — Salgschef V Stæhr Rasmussen
 priv. Teglparken 45
 Vonsild Vonsild 56 61 97
 Plade- og beholderarbejder
 Spec.: Rustfri stål og aluminium

Knudsen Lavrids**Maskinfabrik A/S**

Ndr. Havnevej 6 ★52 63 33
SPECIALFABRIK
FOR RUSTFRI ARMATUR
Haner, ventiler, fittings
og tanktilbehør

Kolding Rustfri Stål

(Kaj Pedersen) Seestvej 42
 omst. til priv. 52 94 60
Spec.: Pladearbejde — såvel
jern som rustfri stål

Nipe Maskinfabriken

(Sv. Nicolaisen og O Petersen)
 Værkstedsvej 7 52 55 65
Rustfri stål og aluminium

Petersen Hans

Vejlevej 353 Bramdrupdam 56 82 40
 — priv. »Påskenhøj« Binderup
 pr. Bj. Sdr. Bjært 57 24 25
Plade- og beholderarbejder

Priebe's Maskinfabrik

Fabriksvej 40 52 38 43
 Plade- og rørarbejde
 i rustfri stål

Sønder Bjært Maskinfabrik (B Jacobsen)
 Vesterløkke 12 pr. Bj. .. Sdr. Bjært 57 21 99
Spec.: Bearbejdn. af rustfri stål

Rutebiler.

Kolding Rutebilstation Andelsselskabet
 Mazantigade ★52 68 11

Lisbergs Turlstbiler Haderslevvej 161 52 02 02
 — — — — — 52 02 00

Statsbanernes Rutebiler (Ernst Sønder-
 gaard Pedersen) Østerbrogade 46.. 52 08 74

Røgerier.

Hede Hans Vesterbrogade 24 52 23 68

Hedelykke Røgeriet

(Chr. Hede) Værkstedsvej 16... 52 53 68
 Omst. til priv. Tvedvej 61

Petersen Th. & Co. A/S Havnen.... ★52 03 22

Rør- og sanitetsartikler.

Dahl Brødrene A/S Industrivej 1 ★52 50 44

TILSLUTTET
DANSK VVS-INFORMATION

Lindinger Trading Co. A/S

(salgsdirektør Mogens Ernst)

Borrehusvej 5 52 36 02

Petersen Louis

Rør- og Sanitetsforretning A/S

Jelsvej 11 ★52 16 88

TILSLUTTET
DANSK VVS-INFORMATION

Sydjysk VVS-center A/S

Adelvej 34 Taulov Taulov 56 20 33

**Specialforretning for
med- og selvbyggere**

S

Prøv vor kaffe — vilstnok den bedste!

Højvang Kolonial

AGTRUPVEJ 190 TLF. 52 41 95

Sadelmagere og tapetserere

(se tillige Dekoratorer)

Andreasen Palle R Holbergsvej 87.. 52 67 91

Ombetrækning — Tæpper

Dybkjær's Bollghus Haderslev-

vej 20—22 ★52 03 66

Egeberg H Grundtvigsvej 26 52 10 19

Harden Møbler A/S Sct. Jørgens-

gade 8 ★52 61 22

Omst. til filial Brostræde 2

— Direktør Jul. Sørensen priv. ... 52 74 65

— Prokurist Jørgen V Sørensen

priv. 52 97 45

— Prokurist J Geert Jørgensen

priv. 52 31 74

Harden Møbler

**Møbelstoffer i stort udvalg
Ombetrækning . Tilbud gives**

Jensen A Knudsen Østerbrogade 61.. 52 28 29

Jensen Ejner Piledamsvej 47 52 44 33

Jobo (John Pedersen) Agtrupvej 49.. 52 62 50

Kolding Autopolstring

(S Rasmussen og P Dam Nielsen)

Bellevuegade 19 52 82 10

— S Rasmussen priv. ... Vonsild 56 62 61

— P Dam Nielsen priv. 53 05 10

Auto- og møbelpolstring

Kristensen Otto Oehlenschlägers-

vej 22 52 69 57

Lassen E Dr. Fichsvej 3 52 09 31

Madsen Erik Cypresvej 3 52 99 12

Alt i møbelpolstring

Nielsen Hans O Søndergade 20

gennem porten omst. til priv. ... 52 34 23



INTERTEST tæpper - Møbler
Ompolstring - Tilbud gives

HANS O. NIELSEN
Telefon 523423

Schmidt Evald Blæsbjerggade 18

omst. til priv. 52 72 20

HALLO — HALLO!

Er Deres møbler

gamle og **SLIDT —**

så lad **SCHMIDT —**

ordne dem

billigt og **SOLIDT —**

Alt i gode stoffer haves ...

Spec.: **Ombetrækning**

af antikke møbler

EVALD SCHMIDT

Blæsbjerggade 18

Telefon 52 72 20

Schou P Piledamsvej 26 52 76 86

Rubriken fortsættes næste side

Schultz Ervind Låsbygade 60 52 05 87
 — priv. Marstalvej 11 52 29 28

Ervind Schultz 52 05 87

Sadelmager
 Ombetrækning af møbler
 Specialværkst. for autopolstring.

Stjerne-Møbler (John Olsen)
 Enev. Sørensensvej 6 52 27 20
 Alt møbel- og tæppearbejde udføres

Sdr. Bjært Polstermøbelværksted
 (Georg Andersen & Søn) Vester-
 løkke 41 pr. Bjært .. Sdr. Bjært ★57 21 22
 — S E Andersen priv. . Sdr. Bjært 57 23 38
 Medlem af laugets garantiring

Sørensen Inge og Knud Låsbygade 72 53 00 92
 Omst. til priv. Rosengade 7
 Ombetrækning af møbler
 Tilbud gives

Tæppe- og Møbelhuset Låsbygade 58 . 52 86 44
 Al ombetrækning udføres

Vesterbrogades Møbler
 (C C Thuesen) Vesterbrogade 10 52 21 84
 Møbler, tæpper og møbelstoffer.
 Ombetrækning og polstring
 af enhver art udføres.

Sadelmagere. Artikler for

Dinnsen A Værkstedsvvej 11 ★52 52 33
 Sadelm.- og polsterartikl. en gros

Sagførere

(se Advokater)

Salater.

Blom N & Søn Østergade 16 52 03 93
 — — — — — 52 03 92
 — Filial (B Seratski) Palmeallé 2 .. 52 53 92
Damkjær Schmidt (C C Knudsen)
 Søndergade 32 52 63 41

Salatfabriker.

Bech's Ole Salatfabrik A/S
 (Ove Rasmussen) Tvedvej 51 .. 52 74 94



Kolding Salatfabrik A/S

C. F. Tietgensvej 8 ★52 28 44
 — Salgschef K Jess Christensen
 priv. Vejstrup 57 40 71
 — Salgskons. Anker Heinsen
 priv. Vejstrup 57 41 62
 — Disp. Kaj Hansen priv. 56 86 69
 Salater . Konserves . Hørkram

Sandblæserier.

Egsp Zahngade 2 52 40 36
 — Fabrikant K Sørensen priv. .. 52 75 40

SANDBLÆSNING

af enhver art

Moland Emil A/S

Dalbygade 1 ★52 61 11
 Spec.: Glassandblæsning

Sydjydsk Sandblæsning og Metallisering

(E Holbæk Pedersen) Smede-
 gade 8 ★52 57 11
 — Værkf. Vagn Holbæk Peder-
 sen priv. 52 51 40
 — Fabr. E Holbæk Pedersen
 priv. Sdr. Bjært 57 22 99
 Alt indenfor sandblæsning udføres.
 Transportable anlæg for sandblæs-
 ning af husfacader, jern-
 konstruktioner og lign.

Sange

(se tillige Maskinskrivning og Duplikering)

Christiansen Oline fru Fru Jyttesvej 1 52 85 04
 Træffes bedst 16—19, lørd. undt.
 Sange forfattes og duplikeres

Damkjær Anna fru Vejlevej 80 52 68 80

Duplika (Karl Jessen) Sct. Jørgensgade 21 52 31 32

Stort udvalg i:

Sange og sangskjulere

Alt til festen

Duplika. 52 31 32

Jørgensen Anna Solsortevej 21 52 65 74

Winterberg Karen Bølling
 pr. Egtved Egtved 55 12 28
 Forfatn. og duplik. af sange m.m.

Sangundervisning

(se Muslk- og sangundervisning)

Savværker

(se tillige Maskinsnedkerier)

Harte Savværk (Sigurd Madsen)
 Harte 52 66 76
 Bøg — Eg — Ask
 opskæres efter opgave

Kolding Emballagefabrik og Savværk
 Seestvej 36 52 47 72

**TRÆEMBALLAGE
 PALLER**

Kolding Høvlværk

(Chr. Kronborg-Jensen)

Havnen syd ★52 04 22
 — priv. 52 08 97

*Savværk og listefabrik
 Lim- og finérarbejder*

Møller & Sørensen Clemensgade.... 52 00 33
 — F Sørensen priv. Kralundsg. 9 52 33 70

Scotere.

Andreasen Th. Fa. Sct. Jørgensg. 6.. 52 18 74

Stæchmann C A & Søn Sønderg. 27 52 08 67
 Lambretta

Sejlmagere.

Fussing C C Sdr. Havnegade 34.... 52 01 71
 — priv. 52 37 28

Selskabslokaler.

Bramdrupdam Kro Vejlevej 332 Bramdrupdam 56 82 88

Dansk Broder Orden O. Ryesgade 8.. 52 53 29

*Plads til 100 personer
 Oplysninger tlf. 52 72 63*

E. 3 Restaurant (Otto Nielsen)
 Vejlevej 159 52 18 13
 — Opkald til gæster 52 16 80

Industri-Restauranten Jernbaneg. 13 ★52 31 99

— Nye selskabslokaler 2. sal 52 35 98

— Tifbox: Restauranten 52 89 57

— Tifbox: Selskabslokaler 1. sal.. 52 89 64

K. F. U. M. (frk. I Blyt) Bredg. 12-14 52 00 97
 — priv. 52 71 60

*Smukke, moderne lokaler anbefales
 til Deres fest — indtil 250 kuverter*

K. I. F. Hallen Tvedvej 20 52 14 41
 — 52 33 17

Byens største mødelokale og udstillingshal. Ca. 1800 siddepladser

Kolding Hotel Akseltorv 5 ★52 50 00

Park Restaurantens Selskabslokaler
 Tvedvej 52 72 51



PARK RESTAURANTEN

Privatsalen (Børge Jensen) Brostræde 2—4 52 37 22

Saxildhus Banegårdspladsen ★52 35 00
 — Hotel og restaurant ★52 12 00

SAXILDHUS
 HOTEL KONDITORI RESTAURANT
 TELEFON ★ 52 12 00

Skandinavien (M Nielsen) Toldbodgade 52 04 21

Rubriken fortsættes næste side

Skoven Restaurant (N Lausten)
Bramdrupskovvej 52 15 17



**Restaurant
Skoven**

— *stedet, hvor alle morer sig!*

Slotshotellet (S Lauridsen) Jernbane-
gade 24 ★52 10 66

Sengeudstyr.

Brandrups Eff. Adelgade 8 52 06 23

Brandrups Eff.

Jensen Gaden A/S Jernbanegade 28 ★52 55 66

Petersen Carl v. Poul Erik Petersen
Østergade 26 52 04 38

Østergades Varehus (P J Schultz' Eftf.)
Østergade 19 og Slotsgade 22 .. ★52 44 88

Service-Stationer

(se Auto Service-Stationer og Benzin)

Serviceudlejning.

Freddy's Udlejning Kongebrog. 19.. 52 25 51

FREDDY'S UDLEJNING

Telefon 52 25 51

Skibsmægler.

saga shipping a-s
Havnen syd 52 18 89

Skibsmægler.

Hansen Chr. Havnepladsen ★52 17 77

Neckelmann & Hansen Havnepl... ★52 55 22

— Skibsmægl. N C Hansen priv... 52 55 22

— Skibsmægl. P E Christensen pr. 52 57 79

Svane & Gjørting (C M Svane og

S E Hansson) Nordkajen ★52 18 11

— Speditionsafd. 52 18 10

— Skibsmægl. C M Svane priv. ... 52 92 52

— Skibsmægl. S E Hansson priv... 52 02 64

Skibsprovantering.

Fisker Henry & Co. A/S

Sdr. Havnegade 52 02 06

— — 52 10 96

— Skibshdl. Otto Carstensen priv. 52 02 06

Skilte.

Andresen E Nørreled 1 Bramdrupd. 56 84 64

— Svares ikke — drej 52 63 50

deko ES

Skilte . Serigrafi

Transfers . Displays

Specialopgaver udføres

bjørn e. reklame Skartved ★52 58 99

SKILTE

SERIGRAFI · Udstilling

SELVKLÆBENDE SKILTE

TRANSFERS

★ **52 58 99**

bjørn e. reklame 

B. N. Skilte

(T Bjerregaard Nielsen) Fredens-
gade 20 52 44 67

Lysreklamo-
skilte og lysfacader

Aim. udhængskilte i alle
størrelser samt facadebogataver
VI LØSER ENHVER OPGAVER

EURO-print Munkegade 8 53 12 45
 — Reklamekons. C P Jepsen priv. 53 12 46

- ★ SERIGRAFI
- ★ TRYKSAGER
- ★ SKILTE
- ★ PLAKATER
- ★ GRAFISK TEGNESTUE
- ★ TRANSFERS
- ★ ALT I

REKLAMEARTIKLER

EURO
print 
 53 12 45

Hansteds Reklame

Kikkenborgvej 35 52 12 09
 — Værksted: Skolegade 3 o.g.
 Tegning — Skilte

J P Serigrafi (Jan Pedersen) Hørgården
 Mosevej 7 52 86 33

L. H. Reklame

(Leif Holm) Påfuglevej 18 52 78 61
 — Værksted: Nørregade 12

**Serigrafi . Skilte
 Transfers**

Maclver Dennis Ottosgade 35—37 .. 52 86 56

SERIGRAFI TRYKKERI

Udstansede displays,
 selvklæbende transfers og skilte
 i alle udførelser

*

Udsalgsskilte og rudeplakater m.m.
 lagerføres

*

Professionel udformning af:
 Emballage, displays og
 grafisk materiale m.m.

Rubriken fortsættes næste spalte

Nielsen H. & Søn A/S

kontor og værksted Levisonsvej 5 52 52 86
 — 52 04 39
 — Malerm. Robert Lyngsøe priv.
 Vangen 21 Tved 52 52 86
 — Formd. Arne Møller priv.
 Brandorffsvej 19 52 98 86

Nielsen Rud, Vesterbrogade 7 52 50 10
 Omst. til priv. Spættevej 11

Rud.
Nielsen
SKILTE

FACADESKILTE . PAPIRSKILTE
 SILKETRYK . AUTOSKRIFT

525010

Siemsen Gerhard J Chr. Haderslev-
 vej 105 52 67 23

**Skiltemaling . Autoskrift
 Gavltreklame . Facadeskilte**

Sydjydsk Skiltefabrik

Carl Evald Nielsen

Agtrupvej 40 52 14 45
 Omst. til priv. Hegnet 30 Tved



FACADESKILTE . AUTOSKRIFT
 SILKETRYK

Skolemateriale.

Bork's Patenttavler A/S

Tvedvej ★52 40 00

Rubriken fortsættes næste side

Nordisk Skoletavle-Fabrik A/S

| | |
|---------------------------------|-----------|
| Olgas Allé 4 | ★52 37 11 |
| — Fabr. P Sørensen priv. | |
| Olgas Allé 2 | 52 37 11 |
| — Prokurist P Chr. Elkjær priv. | |
| Søgade 32 | 52 94 82 |

Skolemateriel-Importen**Jens Klinge**

| | |
|----------------------------------|----------|
| Fælledvej 10 Bramdrupdam | 56 83 23 |
| Tonefilmsanlæg . Projektionsapp. | |
| Filmslærreder . Projektionsborde | |
| Biologimateriel . Landkort | |
| Tavlemateriel . Regnestokke | |
| Flonellografer m. m. | |

Skoler.

Aktivcentret (Erik Rasmussen)
Akseltorv 2

52 00 78

A. O. F.s Aftenskole (aftenskoleleder)
Leo E Frederiksen) Røddingvej 10

52 36 51

Apostolsk Højskole, International og
Apostolsk Ungdomsskole Lykke-
gårdsvej 100

52 47 75

— —

52 47 65

— —

52 47 08

— Elevtelefon (12—13 og 18—19) ..

52 75 87

— Forst. Jens Erik Friberg priv.

52 47 65

— Forst. Verner Jensen priv.

52 47 08

Ejendomsmægler-Brevskolen

Jernbanegade 26

52 60 12

Folkeligt Oplysnings Forbund (F.O.F.)
Teglgårdsvej 2

52 60 10

Kolding Børnehaveseminarium
(rektor Inger Jensen) Haderslev-
vej 36

52 35 65

— Praktiklederne

53 02 33

— Kontortid 13—14 undt. lørdag

— Praktikleder Lene Poulsen

priv. Agård

55 32 23

— Praktikleder Anse Hamming

priv. Rædersvej 24

52 49 52

Kolding Gymnasium (rektor O Ballis-
ager) Nikolajpl. (12-13) undt. lør.

52 08 69

— Inspektør og pedel

52 19 72

— Eleverne

52 05 63

Kolding Højskole Nørremarksvej

53 06 00

— Kursister (bedst mellem
kl. 18,30—20)

53 09 24

Kolding kommunale Musikskole af 1968
(Bo Winther) Assensvej 10

52 42 27

Træffes bedst 17—18

Kolding kommunale skoler:

Skoleforvaltningens kontor — skole-
dir. Nik. Nielsen, Adegården
(9—13, torsdag tillige 13—17,15,
lørdag lukket)

★52 92 33

Skoleinspektøren træffes som regel
hv. skoledag 11—12, torsdag tillige
14,30—15,30

— **Alm. Viuf fællesskole** — skole-
insp. Svend Aage Nielsen (8—9)

Alm. 56 12 25

— **Bramdrup skole** — skoleinsp.

Aage Knudsen (8—9)

56 84 02

— — Lærerværelset

56 80 42

— **Brændkjærskolen** — skoleinsp.

frk. Elna Schou, Brændkjærg. (8-9)

52 23 48

— — Lærerværelset

52 54 95

— Skolebetj. Jul. H Lund priv. ..

52 54 95

— **Dalby skole** — skoleinsp.

V E Christensen (8—9)

52 23 59

— — Lærerværelset

52 93 18

— **Dyrehave skolen** — skoleinsp.

Robert Gangelhoff, Dyrehave-

vej 108 (8—9)

★52 64 22

— — Lærerværelset

52 71 49

— Skolebetj. Henry G Jensen pr.

52 71 49

— **Eltang centralskole** — skoleinsp.

Anders Nielsen

Nr. Bjært 56 50 16

— **Harte skole** — førstelærer

R E Vilstrup (8—9)

52 93 08

— — priv.

52 35 67

— **Lyshøj skolen** — skoleinsp. J

Therkildsen, Lyshøj Allé Strh. (8-9)

52 31 46

— — Lærerværelset

52 47 89

— Skolebetj. P Thuesen priv.

52 47 89

— **Parkskolen** — skoleinsp. Helge

Ryttov, Fynsvej 51 (8—9)

52 01 41

— — Lærerværelset

52 45 05

— Kurator E Gundtoft priv.

56 84 90

— Skolebetj. E Harly Andersen

priv.

52 45 05

— **Riis Toft skole** — skoleinsp.

Thorsten Østergård, Riis Toft (8—9)

52 20 24

— — Lærerværelset

52 68 53

— Skolebetj. Johs. M Hansen pr.

52 68 53

— **Sct. Nicolai skole** — skoleinsp.

G Slot, Svietorv (8—9)

52 01 08

— — Lærerværelset

52 21 09

— Skolebetj. Johan P Schmidt pr.

52 21 09

— **Seest skole** — (8,15—9)

52 81 30

— — Lærerværelset

52 95 37

— Skolebetj. Ove Skov priv.

52 95 37

— **Sdr. Bjært centralskole** — skole-

insp. O Rørbæk Madsen (8—9)

Sdr. Bjært 57 21 40

— **Sdr. Stenderup centralskole** —

skoleinsp. K Kruse (8—9)

Sdr. Stenderup 57 10 39

— **Sdr. Vang skole** — skoleinsp.

frk. Karen Ryge, Søndervg. (8-9)

52 05 41

— — Lærerværelset

52 37 43

— Skolebetj. Aage A Lauridsen pr.

52 37 43

— **Vonsild sogneskole** — skoleinsp.

P Clausen (8—9)

Vonsild 56 60 65

— — Lærerværelset

Vonsild 56 60 59

— priv.

Vonsild 56 60 61

(fortsættes)

Kolding kommunale skoler (fortsat)

- Aalykkeskolen — skoleinsp.
- J Bay Kristensen, Hans Ludvigsvvej
(8—9) 52 01 69
- — Lærerværelset 52 72 56
- Skolebetj. P Heisel priv. 52 72 56
- Skolepsykologisk kontor Ale-
gården (8—13) ★52 92 33
- Kolding kommunale Børnetand-
pleje Rendebanen 4A 52 74 30
- — Tandreguleringsklinikken
Rendebanen 4A 53 09 19
- — Dyrehaveskolen Dyrehave-
vej 108 52 49 07

**Kolding Købmandsskole Syddjyllands
Handelshøjskole, handelshøjskole-
afd. Tvedvej 7 ★52 75 00**
Kontortid: 8—16
Direktør Johs. Riis Pedersen
træffes efter aftale

- Forstander P Nierhoff priv... 52 42 74
- Skolebetjenten priv. 52 79 85
- Kontorteknikskolen ★52 20 99
- Specialkurserne ★52 20 99

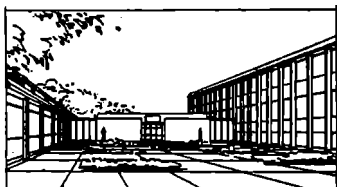

**Læringskole. 1- og 2-årig kursus som
afsluttes med henholdsvis handels-
eksamen og højere handelseksamen.**
— Specialstudium i regnskabsvæsen
og organisation.

**Statskontrolleret fagprøver i
engelsk, tysk, fransk, maskinskrivning,
stenografi, kontorbogføring og edb.**

**Statskontrolleret højere fagprøver
i engelsk, tysk, regnskabslære
og matematik.**

**Statskontrollerede specialkurser
i markedsføring, organisation, edb,
regnskabsvæsen, butikslidelse,
driftsledelse, Indkøb og revision.**

**Handelshøjskolens eensproglige
korrespondentstudium i engelsk.**

Rubriken fortsættes næste spalte

**Kolding private Realskole (B Christen-
sen-Dalsgaard) Langelinie 2—4 .. 52 05 00**
Kontortid kl. 14—15
— eft. kl. 15,30 Dyrehavev. 157 .. 52 17 29
— Insp. Aage Bjerrum Borgmester-
vangen 3 52 22 51

Kolding Seminarium Dyreh.v. 116 .. ★52 66 77
(14—15 undt. lørdag)
Inspektøren træffes tirsdag
og torsdag 8—9
Praktiklederen træffes mandag,
onsdag og fredag 8—9
— Seminarirektor Carl Clausen
priv. Koldingbjerg 44 52 34 09

Kolding tekn. Skole (forst. J P Madsen)
Vesterbrogade 6 ★52 07 99
Kontortid: 9-12, 14-16, lørd. undt.
— Skolebetj. Sigurd From 52 04 49

Byggeteknikerskole**Kunsthåndværkerskole****Centrallæringskole****Maschinen-skole****Uddannelse af laboranter****Uddannelse af maskinteknikere****Aspirantklasse til maskinmester-
uddannelse****Uddannelse af tekniske assistenter****Uddannelse af ledere af håndværks-
virksomheder****Teknisk forberedelseseksamen****Udvidet teknisk forberedelseseksamen****KOLDING TEKNISKE SKOLE**

Vesterbrogade 6 - 6000 Kolding - Tlf. (05) 52 07 99

**Kolding Ungdomsskole (skoleinsp.
T Lai Pedersen) Fabriksvej 22 ... 52 72 69**
— Skolegade 2 52 81 51
— priv. Brynet 56 Bramdrupdam.. 56 80 80

Koldingfjordskolen Strandhuse 52 05 13
— 52 07 35
Kontort. 8,15—16,00 undt. lørdag
— Eksternatskolen 52 04 44
Kontort. 8,00—12,00 undt. lørdag
— Ungdomsskolen 52 05 13
Kontort. 8,00—12,00 undt. lørdag
— Plejeafdelinger 52 08 56
— Personaletlf. — ungdomsskolen 52 53 19

Rubriken fortsættes næste side

Kunsthåndværkerskolen Vesterbro-
gade 6 ★52 07 99

KUNST HÅNDVÆRKER SKOLE



Tekstilformgivning
Keramisk formgivning
Tegning og grafik

KOLDING TEKNISKE SKOLE

Vesterbrogade 6 - 6000 Kolding - Tlf. (05) 52 07 99

Liberal Oplysnings Forbund (L.O.F.)
skoleleder E Vagner, kontor:
Drammenvej 5 52 95 01



Markdannerskolen Skolebakken Strh. 52 96 83

Sct. Michaels skole, Sct. Hedvigsstreene
Kralundsgade 2—8 52 28 34
— Lærerværelset 52 96 08
Kontortid: 8—9
Tirsdag tillige 17—18

Skolecentralen Vejlevej 323 Bram-
drupdam 56 85 54

Specialarbejderskolen i Trekantområdet
C. F. Tietgensvej ★52 64 11

Skorstensfejere.

Dahl K Halvor Bramdrupvej 5 Bram-
drupdam 56 81 57
Møller Max Kongebrogade 63 52 11 66

Skotøj.

Bruhn's Sko Helligkorsgade 9 52 00 08

SKO TIL HELE FAMILIEN

Skala-Sko m/ ortopædisk indlæg

Fagmæssig betjening

Leverandør til sygekasserne

Rubriken fortsættes næste spalte

City Sko Jernbanegade 19 52 15 81
Omst. til Pirat Sko Jernbaneg. 24
— Gerhard Pedersen priv. 52 55 14



MAGASIN FOR MODERNE SKO

Fix Sko (Erik Rasmussen) Helligkors-
gade 2 52 14 24
— priv. Abakken 13 Rebæk 52 78 34
Hass H W Rendeb. 6 omst. til priv. .. 52 19 37
Hendes Magasin Jernbanegade 14 .. 52 01 05

Import-Sko (W Christensen)
Riberdyb 6 52 41 78



Salg direkte
fra lager —
derfor billigst

Perfect

(Søren T Mogensen) Jernbaneg. 1 b
omst. til priv. 52 06 17

Sander Sko A/S Østergade 17 52 38 96
— Forretningsf. F Thaysen priv. 52 65 67
— Skohdl. Sam Andersen
Sønderborg (04) 42 30 59

De er altid velkommen
I SANDER
— Sko i 2 etager



SANDER



SKO

ØSTERGADE
CENTRET

Skotøjsfabriker.

Fuglsang A fru Sundeved 15 52 50 24
 »Lady Slippers«

Skotøjsreparation.

Den røde Sko (Chr. Nielsen) Katrine-
 gade 3 52 86 29

Hansen Chr.

Klostergade 6 52 18 16

1. kl.s reparationsværksted
TRÆSKO — TRÆSKOSTØVLER

Jensen Fritz Klostergade 9 52 03 23

1. kl.s håndskomageri

Kvik Hæle-Bar Service A/S Sønder-
 gade 8 52 22 32

Mortensen Jens P (Ideal) Dalbyg. 1. .. 52 21 96

Vandel Holger Låsbygade 74

omst. til priv. 52 10 77

Skotøjsreparation
Træsko og hjemmesko

Skotøjstilbehør.

Collonil A/S

Seest Bakke 25 52 54 31

— Børge Jensen priv. Langager-
 vej 19 Seest 52 54 31

International
skopleje

Skrivemaskiner.

Adler

(Papirlageret) Søndergade 20 52 85 91
 Salg og udlejning

Barkholt — Kontorforsyningen A/S

Jernbanegade 20 ★52 77 66

— Salgschef S Aa. Rasmussen pr. 56 84 14

— Repr. Helge F Pedersen priv. 52 62 51

— Indkøbschef P Bjerrisgaard pr. 52 92 12

Moderne serviceværksted

BARKHOLT

Olympia skrivemaskiner

Enggaard Niels

Fredericiagade 6 52 28 86

Aut. forhandler



Gade Erik Låsbybanke 10 ★52 07 77

— priv. Glamsbjergvej 16 52 44 23

ERIK GADE



olivetti

Skrive- og faktureringsmaskiner
 Specialværksted for kontormaskiner

Hauge-Rasmussen Helligkorsgade 16 52 42 70

— — — — — 52 00 70

Brother. Olympia. Citizen
 Mercedes. Adler. Olivetti

HAUGE-RASMUSSEN

IBM A/S International Business Ma-
 chines Adelgade 12 ★52 66 44

J P Kontormontering Buen 2—4 .. ★52 25 11

REMINGTON OG ADLER

Klinge Jens P.

Ejlersvej 24 ★52 80 00

Kolding Kontorteknik

(W Ahlmann Olsen) Frydsvej 23 52 72 52

NYE OG BRUGTE MASKINER

SALG OG SERVICE

- og hvad vi ikke har, det skaffer vi

Rubriken fortsættes næste side

KO-MO

Kontor-Monteringen Kloster-
gade 16 ★52 72 22
— Villy Petersen priv. 52 79 58
— Konsulent E. Th. Mikkelsen
priv. tlf. Horsens (05) 62 42 27

ADLER

Kontor- og
røjs-
maskiner

Olsen's Gylling Kontormaskine-Service
Låsbygade 29 52 67 42
Reparation . Salg . Service

Skrædere

(se tillige Dameskrædere)

Isaksen A G Jernbanegade 40 52 14 27
Herre- og dameskræderi

Jensen Carl C. & Søn

(Bent Hebo Jensen) Helligkors-
gade 11 omst. til priv. 52 02 13
Skræderi og modekonfektion
Udlejning af kjoler og smoking

Jensen Poul

Mazantigade 10 52 57 06
Johansen Egon Klostergade 1
omst. til priv. 52 02 96
KM Konfektion A/S Piledamsvej 70 .. 52 12 45
Konfektionslageret (skræderm. Sv. E
Olesen) Jernbanegade 10 52 34 41
Lykkehus E Helligkorsgade 5 52 02 03
Pedersen Arnold Jernbanegade 15¹ .. 52 15 67

Pedersen Victor Haderslevvej 15 .. 52 76 79
— priv. Haderslevvej 15 52 29 74
— Carl Erik Pedersen priv.
Jens Skyttesvej 6 52 76 79
Herre- og dameskræderi
Herrelingeri

Sørensen Chr. P Borthigsgade 9 52 51 56
Sørensen E M Sdr. Havnegade 10 52 39 88

Skønhedspleje.

Bramsen Anna Due Søndergade 11 52 33 82
— Frisørsalon «hos Aase» 52 00 50

Moderne skønhedsklinik

Telefon

*Edmée*skønheds-
præparater**52 33 82**

Behandling med Diathermi

Fenneberg Kylie Slotsgade 21
omst. til priv. 52 07 26
Lægeeksam. skønhedsspecialist

Slagtere.

Andersen B Jernbanegade 15
omst. til priv. 52 05 52

STRØGETS**KØD** Telefon **520552**

Andersen Bent Kastanieallé 12 52 35 66

Andersen Kai Zeberg

Haderslevvej 27 52 15 62
Andersen Knud Fjordv. 39 Strandh. 52 17 75

Bent's Kødforsyning

(K Daugaard) Gøhlmannsvej 44.. 52 36 33

Boie's Kødudsalg

(Boie Christensen) Enev. Sørensen-
vej 16 52 50 25
— priv. Donsvej V. Nebel .. Agård 55 35 40

Burkal V. B.

Mosevej 71 52 29 97

Christensen Peter Søndergade 15.. 52 03 56
— priv. Stranden 10 Rebæk 52 90 48

Peters Kød 520356**Dokkedahl Anton**

Agtrupvej 133 52 39 60

Grønnegårdens Slagterforretn.

(V Jørgensen) Fynsvej 75
omst. til priv. 52 31 68

Haderslevvejs Slagterforretning

(Holger Pedersen) Haderslevv. 7.. 52 33 77
Hansen Fr. Stejlbjergvej 29 52 08 17

Hansen H.

Akseltorv 4 52 35 44
— priv. Fælledvej 12 Bramdrupdam 56 83 27
Holm Aksel Røddingvej 25 52 22 93
Højgaard & Christiansen Haderslev-
vej 99 52 67 97

Kød og flæsk en gros

Jochumsen Peter Vejlevej 324 Bram-
drupdam 56 81 38
— priv. Runddelen 13 52 59 27

Johansen Albert

Bramdrupvej 12 Bramdrupdam ... 56 82 55
Jørgensen Aksel Solgården 8 52 65 01
Kjeldsen H Læssøegade 46 52 00 04
— priv. Overmarksvej 14 52 39 63
Kjærhus E Klostergade 14 52 51 20

Kloster N. J. & Søn

| | |
|--|----------|
| Katrinegade 10 | 52 06 12 |
| — Anne Grete Kloster priv. | |
| Agtrupvej 57 | 52 34 12 |
| Klostergades Slagterforretning (E Kjøerhus) Klostergade 14 | 52 51 20 |

| | |
|----------------------------------|----------|
| Lauritsen B R Slotsgade 11 | 52 02 14 |
| — priv. Fjordvej 117 Strandh... | 52 32 35 |

Slotsgades Slagterforretning

| | |
|---|----------|
| Lauritsen Frode A Suomivej 3 omst. til priv. | 52 41 31 |
|---|----------|

Meier H.

| | |
|---|----------|
| (Carl Petersen's Eftf.) Tøndervej 30 omst. til priv. | 52 05 48 |
| Mortensen Knud Kollingsgade 6.... | 52 15 72 |

Nielsen Carl

| | |
|--------------------------------|----------|
| Østergade 18 | 52 05 97 |
| — priv. Carl Plougvej 105..... | 52 46 50 |

Nielsen Leif Zeberg

| | |
|------------------------------------|----------|
| Tvedvej 28 (ved K. I. F. Hallen).. | 52 37 75 |
|------------------------------------|----------|

Pedersen Aage

| | |
|---------------------------------|----------|
| Låsbygade 22 | 52 76 73 |
| Post Aage Kongebrogade 37 | 52 25 21 |

| | |
|---------------------------------|----------|
| Rasmussen Otto Seestvej 3 | 52 37 01 |
|---------------------------------|----------|

Seest Slagterforretning

| | |
|---------------------------------|----------|
| Ravn Sivert Søndergade 18 | 52 06 96 |
| Omst. til priv. Østerbrogade 47 | |

Rosenhavens Slagterforretning

| | |
|---|----------|
| (Frode A Lauritsen) Suomivej 3 omst. til priv. | 52 41 31 |
|---|----------|

| | |
|---|----------|
| Schmidt's Arøndt Eftf. (Sivert Ravn) Søndergade 18 omst. til priv... .. | 52 06 96 |
|---|----------|

| | |
|----------------------------------|----------|
| Schmidt Astor Dreyersvej 1 | 52 19 55 |
|----------------------------------|----------|

| | |
|-----------------------------|----------|
| Schmidt V Nørregade 8 | 52 04 84 |
|-----------------------------|----------|

V. SCHMIDT . 52 04 84

1. kl.s kød, flæsk og pålæg

Vime Supermarked

| | |
|-----------------------|----------|
| Søndergade 13 c | 52 62 64 |
|-----------------------|----------|

Slagterier.

Danish Crown, Sydøstjyske Andels-
slagterier Jens Holmsvej

★52 12 11

Højgaard & Christiansen Haderslev-
vej 99

52 67 97

Kød og flæsk en gros

Kolding Export-**Kompagni A/S**

Jens Holmsvej

★52 20 66

A/S Kolding Exportslagteri

Jens Holmsvej

★52 20 66

— Exportør Chr. Hesseldal priv. 52 36 11

— Exportør H E Hesseldal priv. 52 76 07

— Bogh. E Winkler Mikkelsen

priv.

52 76 75

— Bogh. B Aaskov Jørgensen pr. 53 01 28

— Disp. P Sloth Petersen priv... 56 86 15

— Forv. Carl Franzmann priv... 52 76 57

— Assist. Hans Sloth priv. 52 92 74



Sydøstjyske Andelsslagterier,
Danish Crown Jens Holmsvej ... ★52 12 11

Slagterier. Artikler for

Priebe's Maskinfabrik Fabriksvej 40 52 38 43

**Inventar og maskiner for
levnedsmiddelindustrien**

SFK Slagteriernes Fællesindkøbsfor-
ening A. m. b. A. Lager: Jens

Holmsvej 50

53 08 88

— Serviceafd.

53 00 02

— Konstruktionsafd.

53 02 53

SFK

ARTIKLER FOR
LEVNESMIDDELINDUSTRIEN

Slagtere. Artikler for

Sydjysk Krydderi- og Tarmhandel
Ravnshøj 17

52 74 35

Slagteriprodukter.

Christiansen Jens O.

Rendebanen 13 ★53 03 22
 — priv. Skovgærdet 22 Dalby 53 02 82

DAT-SCHAUB a.m.b.a. Kolding afd.

Jens Homsvej 53 08 02

Krøller Hans & Co. Jens Holmsvej .. ★52 08 66

— Direktør Hans Krøller priv. 52 22 10
 — Prokurist Allan Krøller priv. .. 52 22 10

Sliberier.

Agria (Th. Knudsen A/S) Dalby-
 gade 5 ★52 38 00
 Alt i plæneklippere
 slibes og reparerer

Bertelsen Knud P Nr. Bjertvej 6 ... 52 31 22

Plæneklippere slibes og reparerer.

52 31 22

Bolvig's sliberi Låsbygade 13 52 17 84

Knive- og saksemagasin

Spec.: Alle arter sakse og knive
 slibes og reparerer

BOLVIG's Sliberi

Grundlagt 1894 . Tlf. 52 17 84

Larsen Aage W Haderslevvej 56 52 31 25

Spec.: Slibning af husholdn.artikl.

Prehn-Mehlsen J Katrinegade 19.... 52 21 28

Plæneklippere og haveredskaber

Smede

(se tillige Klejnsmede og Kunstsmede)

Andersen Sv. Aage Seest Bakke 129.. 52 19 36

Bjerrisgaard J. C.

Hospitalsgade 29 52 76 06

Smede- og maskinværksted
 Alt i smedearbejde og bygn.beslag

Bramdrupdam Smede- og Maskinforretning

(Niels Chr. Jørgensen) Vejle-
 vej 340 Bramdrupdam 56 81 09

Smede- og maskinværksted

Rubriken fortsættes næste spalte

Byg Carlo

Brandsøvej Havnen syd omst.

til priv. 52 21 81



Smede- og maskinværksted

Spec.: Smedejernstrapper

efter opgave

Indhent tilbud

Christensen & Schjødt

Kløvkærvej 1 Seest 52 05 40

— H E Schjødt priv. Søbakken 11

Rebæk 52 56 40

— Joh. Christensen pr. Parkv. 4 52 65 40

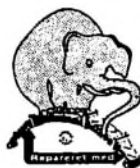

STYRIA-FLEX

Eneforhandling

Domensky A Låsbygade 32

omst. til priv. 52 04 54

Hansen Arne J Bramdrup 56 81 13

Hansen M Dalby 52 58 13

Høst Niels Østergaard Koldingbj. 13 52 45 04

Jensen's Jochum Maskinfabrik A/S

Klostergade 27 ★52 07 11

Omst. til Havneafdelingen

Nykonstruktioner

Alle arter smede- og maskin-
 reparationer.

Telefon ★52 07 11

Jørgensen & Søn Hospitalsgade 27 .. 52 18 56

Knudsen Marinus Harte 52 17 87

Knudsen Ole

Fabriksvej 24 52 05 65

Smede- og maskinværksted

**Kolding Rør- & Stål-
konstruktioner A/S**
Vejlevej 179 53 07 07
— Efter kl. 17 K Peder-
sen Sdr. Bjært 57 24 42

**Speciale:
Gitterspær . Stålrammer
Alt i konstruktioner**

Larsen Gregers pr. Bjært .. Sdr. Bjært 57 21 30
Lyhne B Kongebrogade 49 52 31 34

Nielsen Axel Ole Rømersvej 10 52 83 90

**Axel Nielsen
52 83 90**

**Smedeværksted
Spec.: Hestebeslag**

Nielsen V. Krogsgaard
værksted: Trindholmegade
Havnen syd 53 00 82
Omst. til priv. Sdr. Kongevej 9

Fremst. af jernkonstrukt.
og bygningsbeslag



*

Beholder- og pladearb.
samt profilvalsning

*

Rep. af entreprenørmæt. m.m.

SMEDEJERNSTRAPPER efter opgave

Nielsen Verner Sct. Jørgensgade 12
omst. til priv. 52 01 30

Nipe Maskinfabrikken
(Sv. Nicolaisen og O Petersen)
Værkstedsvvej 7 52 55 65
Rustfri bådebeslag, Bygnings-
beslag. Argon svejsning

Petersen C Agtrupvej 40 52 76 62

Prehn-Mehlsen J Katrinegade 19 52 21 28

Seest Sofaborde
(Henry Jensen) Skovlundvej 42
Seest 52 90 95
Spec.: Stålsfaborde og
vindetrapper

Smørforretninger.

Smørforsyningen (Sand Christensen)
Helligkorsgade 9 52 03 39

Smørrebrød.

Agtrupvejs Smørrebrød
(Bente og Kurt Aaskoven)
Agtrupvej 46 52 87 27

Vor specialitet:

Luksussmørrebrød, snitter,
pindemad og canapé.
Grillstegte kyllinger
Pommes frites
Forårsruller

**Vi anbefaler os med
vore kolde anretninger
og platter**

Åbningstider alle ugens 7 dage:

Tirsdag, onsdag og torsdag kl. 8—22
Fredag, lørdag og mandag kl. 8—24
Søndag kl. 11—21

52 87 27

Blom N. & Søn
Østergade 16 52 03 93
— — 52 03 92
— Filial (B Seratski) Palmeallé 2 52 53 92

**SMØRREBRØD
KOLDE ANRETNINGER
DINER TRANSPORTABLE**

— så ring

52 03 93 - 52 03 92

N. BLOM & SØN
Østergade 16

Vi anbefaler os med alt vedrørende
varmt og koldt mad ud af huset
til fornuftige priser —
evt. i forbindelse med en medhjælp
der arrangerer middagen for Dem.

Normal forretningsåbningstid.

Rubriken fortsættes næste side

Damkjær Schmidt (C C Knudsen)
 Søndergade 32 52 63 41

E. 3 Restaurant (Otto Nielsen)
 Vejlevej 159 52 18 13
 Smørrebrød — Dinér Transportable

Favoriten Haderslevvej 75 B 52 28 22

Frydsvej's Viktualie (M Schwarz)
 Frydsvej 12 52 20 12

FRYDSVEJ'S smørrebrød
 og kolde anretninger
 leveres overalt

52 20 12

Kolding Smørrebrød
 Blæsbjerggade 10 52 15 26

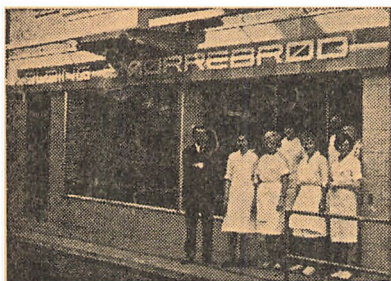

KS Vi har åbent:
 Hverdage kl. 10—24
 Søndag kl. 10—20
 Mandage lukket

Snedkermestre og snedkere

(se tillige Møbler)

♦ snedkermestre, medlem af Centralforeningen
 af Snedkermestre i Danmark.

Apel Karl Alykkegade 18 52 06 49
 Træffes bedst efter kl. 18
 Værksted: Domhusgade
 Møbelsnedkeri — Oppolering

Bech & Nielsen

Værksted: Sdr. Ringvej 40 52 50 05
 — Halvor Bech priv. Stejlbj.v. 6 52 29 34
 — Arn. Nielsen pr. Stejlbj.v. 18 52 31 58
 — Tømrer Arne Jensen priv.
 Haderslevvej 136 53 04 64

Buchwald E P* Låsbygade 28 52 12 63

E. P. Buchwald

MØBELSNEDKERI
 Rep. og oppolering af møbler

Bæk & Madsen*

værksted: Værkstedvej 4 52 73 85
 — T Bæk Kastanieallé 15 52 77 29
 — H Madsen Hegnet 10 Tved .. 52 45 08
 Inventar- og bygningsnedkeri

Carstensen Arne Bellevuegade 19 .. 52 29 83
 — priv. Fjordvej 1 Strandh. 52 87 05
 Træffes bedst priv.

ARNE CARSTENSEN

BYGNINGSSNEDKERI

Tlf. 52 29 83

Christensen Arne Skov Kn. Hansens-
 vej 50 52 10 71

Christensen Johs. A/S* Skamling-
 vejen 2 52 30 70

A/s Johs. Christensen

Inventar- og bygningsnedkeri

Skamlingvejen 2

Telf. 52 30 70

Christensen W G Vesterbrogade 31 52 10 27

Dahl Egon Chr. IV Vej 2 52 85 25
 — Værksted: Seest Bakke 64

EGON DAHL

Maskin- og bygningsnedkeri

Ferslev K* Koldingbjerg 3 52 09 56

Gilling Jens A/S* Trindholmegade
 (Havnen syd) ★52 34 22

— priv. Strandbakken 12 Rebæk 52 30 37

— Værkfører Th. Gram priv.

Eliassensvej 1 52 33 71

— Formd. Verner Jensen priv.

Mosegårdsvej 14 Bramdrupdam.. 56 80 83

— Formd. J Diedrichsen priv.

Kingosvej 22 52 72 93

A/s Jens Gilling

Rubriken fortsættes næste side

Gori-vac Trindholmegade
Havnen syd ★52 34 22

GORI-VAC

imprægnering udføres
hurtigt og effektivt.
Max. størrelse på færdige
elementer 2,60 m høj x 6 m.
Arbejdsproces 50 minutter

PRISTILBUD GIVES

A/s Jens Gilling

Hansen H. P. og

G. Damgaard Nielsen

Værksted: Borchsminde Egt-
vedvej 52 87 62
— H P Hansen Solkrogen 6
Alpedalen 52 46 26
— G Damgaard Nielsen Sol-
krogen 8 Alpedalen 52 46 27

Hansen Halfdan & Søn Haderslev-
vej 154 52 74 80

Hansen P Møller Låsbygade 82 52 29 59

Iftermann Kurt Skovparken 113 52 67 32

Jensen P Korsgaard A. M. G. Friis-
vej 24 52 05 79

Jensen Poul Georg Provstegyden 56 80 45

Kristensen Jørn Bech Brændkj.g. 70 52 75 28
Værksted: Låsbygade 21

JØRN BECH

KRISTENSEN

Snedker- og tømrerarbejde udføres

Kronborg-Jensen Rich.

Dalbygade 37 52 03 48
Omst. til priv. Kongebrogade 67

Landsbysnedkerforretningen

(Arne Hansen*) Dalbyvej 5
Vonsild Vonsild 56 60 25

Larsen Henry* Piledamsvej 3 52 19 90

Lund Preben

St. Blichersvej 11 52 20 47
— Værksted: Oehlenschlægers-
vej 18 a 52 20 47

Meng N* Oehlenschlægersvej 14 52 47 32

Møller Johs. E Carl Plougsvej 54 52 25 96

Rubriken fortsættes næste spalte

Møller & Sørensen Clemensgade .. 52 00 33
— F Sørensen pr. Kralundsg. 9 52 33 70



Tømrer- og snedkerarbejde

Butiksinventar, parketgulve,
listefabrik
Telefon **52 00 33**

Nielsen Chr. og H P Hansen

Sct. Jørgensgade 11 52 17 66
— Chr. Nielsen priv. Sct. Jørgens-
gade 11 52 17 66
— H P Hansen priv. Brændkjær-
gade 20 52 62 72
— Kaj Nielsen priv. Istedvej 8 .. 52 02 17

Nielsen Kurt

Værksted: Hospitalsgade 8 52 82 67
Omst. til priv. Fr. VII Vej 22

Pedersen Robert Hauvgaard* Rør-

bækvej 28 Seest 52 59 70
Værksted: Zahns-gade 3
Tømrer- og bygn.snedkerarbejde
Alt i gulvbelægning

Petersen A V Vesterbrogade 51 52 22 34

Sandholdt K Seest Bakke 2 52 20 42
Alt vedr. begravelser ordnes

Svensson Albert Karolinegade 4a

omst. til priv. 52 15 83
Møbelsnedkeri
Antikke møbler reparerer

Vonsild Møbel- og Bygningssnedkeri*

(Johs. Hansen) Vonsild 56 61 50

Vonsild Tømrer- og Snedkerforret-

ning A/S værksted: Hjarupvej 21
Vonsild Vonsild 56 60 34
Omst. til E Skovby Nielsen
Toftvænget 10

Sparekasser

(se tillige Banker)

Bikuben Rendebanen 10 ★52 85 44
 Eksp.: 9,30—15,30
 Fredag tillige 17—19
 Lørdag lukket



Bikuben

Sparekassen Kolding

Jernbanegade 3 ★52 41 00
 — Sønderport afd. Agtrupvej 2 ★52 41 00
 — Tvedvej afd. Kløvervej 33 .. ★52 41 00
 — Seest afd. Seestvej 1 53 03 41
 — Vonsild afd. Vonsild 56 62 10
 Eksp.: 9,30—15,30
 Fredag tillige 17—19
 Lørdag lukket
 — Bramdrupdam afd. 56.80 22
 Eksp.: 9,30—12,30
 Fredag tillige 17—19
 Lørdag lukket

Speditører.

Autotrans

(P Thygesen) Ole Rømersvej 8 .. ★52 43 55

Daugaard H.

Internationale Transporter
 Havnen ★52 12 44
 — Speditør P Pedersen priv. .. 52 65 92
 — Speditør Bjarne Nielsen priv. 52 88 52
 — Speditør P E Jensen priv. 52 97 23
 — Konsulent G Spielberg priv. ... 52 92 05
 — Klarerer Alf Kristensen priv. 53 11 07
 — Bogholder Knud Grønhøj Pedersen priv. 53 14 06

SPEDITION

KLARERING

INT. TRANSPORTER

Egtved Spedition

Lille Roed Egtved ★55 11 00
 — Sped. P Jørgensen pr. Egtved 55 11 00

Spedition

Lastbiltransport

Hansen Chr.

befragtn. og spedition Havnepl. ★52 17 77

Hansen Holger A/S

Haderslevvej 145 omst. til priv. ★52 23 77
 Telex 51326

International Camiontransport A/S

Mosevej ★52 82 33
 Telex 51394

CAMIONTRANS

Kühlmeier Spedition

Vejlevej 159 ★52 34 88
 Lager: Dieselvej 8
 — Erik Kühlmeier priv. Heim-
 dalsvej 47 52 22 17
 — K Fromsejer priv. 52 30 90
 — B F Christiansen pr. Vejstrup 57 44 88

Larsen Gregers & Co.

Kongebrogade 30 ★52 31 33
 — Lager Esbjergvej ★52 76 88
 — Lager Sonebjerg 52 50 97
 Efter kontortid:
 — Gregers Larsen priv.
 Strandvejen 21 52 83 08
 — Prokur. Aage Petersen priv. 52 32 46
 — Prokur. Sv. E Behrens priv. 52 31 33
 — Disponent Johs. Schrøder priv. 52 96 80
 — Klarerer L B Nielsen priv. 52 33 98
 — Hans Hansen priv. 52 38 45



International

SPEDITION

* Autotransport

* Linieagentur

* Lager

Leman

International System Transport A-S
 Mosevej 9—11 ★52 75 66
 Efter kontortid:
 — Filialdirektør J S Christiansen
 Baunegårdsvej 72 Snoghøj
 tlf. Erritsø 95 29 47
 — Fragtdisp. Peter Matthiesen
 Sandalvej 16 Fredericia
 tlf. 92 45 45
 — Assist. J P Oksbjerg 52 70 76
 — Assist. Preben Kristensen 52 24 65
 — Lagerforv. Harry Thomsen .. 52 70 18
 — Lagerforv. Børge Christensen 52 27 62

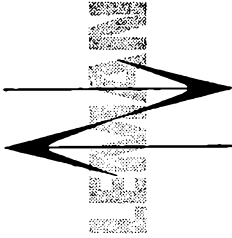

Neckelmann & Hansen Havnepl. .. ★52 55 22

Samson Transport Co.

(speditør E Moltrup) Havnen syd
 omst. til priv. ★52 51 55

Svane & Gjørting (C M Svane og
 S E Hansson) Nordkajen ★52 18 11
 — Speditionsafd. 52 18 10

Terling P. C.

Fabriksvej 17 ★52 15 22
 Telex 51368

Spejderkorps.

Danske Pigespejderkorps Det (div.chef
 Grete Thygesen) Ballumvej 3 52 81 40
 K. F. U. M. Spejderne (div.chef Fritz
 E Jensen) Sandvigvej 8 52 95 61

Sportsartikler.

arne P sport Rendebanen 14 52 33 00
 — priv. Sdr. Bjært 57 23 15

**SPORT - JAGT
FISKERI**

*Den gamle forretning
 med det nye navn*

arne P sport
 KVALITET SERVICE

tidl. KURT KÜHL

Rendebanen 14

Tlf. 52 33 00

Jagt- og Sportsmagasinet (Ørvad Nye-
 gaard) Søndergade 1 52 23 30

Sportsmagasinet

Vi er eksperter i

sport, jagt og fiskeri

Kristensen Otto Oehlenschlägersvej 22 52 69 5
Fodbolde fremstilles og reparerer

Lumbye Ejnar Adelgade 16 ★52 55 88

lumbye

SPORT . JAGT . FISKERI

Porten Sport Søndergade 6 52 12 4
 — Bent Friis priv. 56 87 6
Se annoncen næste side

Rubriken fortsættes næste side

Porten Sport Søndergade 6 52 12 42
 — Bent Friis priv. 56 87 67

PORTEN Sport

**Koldings nyeste og største
 specialforretning indenfor**

SPORT

JAGT



FISKERI

RIDNING



CAMPING

Sport: Fodbold, håndbold, tennis,
 bordtennis, badminton,
 gymnastik, atletik, boksning,
 vintersport m. v.

Jagt: Våben, ammunition, udstyr

Fiskeri: Stænger, hjul, liner, blink

Ridning: Sadler, seletøj, piske m. v.

Beklædning:

Vi fører alt i beklædning til alle
 sportsgrene – også fodtøj

Kvalitet:

Vi fører kun sportsartikler,
 hvorpå vi er i sland til at give
 en effektiv kvalitetsgaranti

Service:

Gennem vor serviceafdeling
 påtager vi os alle arter af
 fagmæssige reparationer af alt
 inden for sport, jagt og fiskeri.
 På vor moderne opstreng-
 ningsmaskine reparerer og
 restrenger vi badminton- og
 tennisketchere fra morgen
 til aften.
 Skøjter hulslibes på egen
 specialmaskine.

PORTEN Sport

Søndergade 6, Kolding

Telf. 52 12 42

Sprit.

Sprit-lageret

(Hans Emil Andersen) Enev.
 Sørensensvej 11 ★52 79 11

Sprogundervisning.

Larsen Astrid fru Snerlevej 8 52 65 51
 Engelsk – Tysk – Fransk

Sprængstof.

Jensen J P A/S Søndergade 9 ★52 16 66
 Aut. sprængstof forhdl. af Aerolit

Stempler.

Duplika

(Karl Jessen) Sct. Jørgensgade 21 52 31 32

Kolding Kontorteknik (W Ahlmann
 Olsen) Frydsvej 23 52 72 52

Kolding Stempelfabrik

Søndergade 20 52 07 18

Ordre indleveret inden kl. 9
 færdig samme dag

KO-MO Kontor-Monteringen Kloster-
 gade 16 ★52 72 22

Stenhuggerier.

Forsberg Oluf Bytoften 3 52 56 60

Jensen Niels & Søn

Kongebrogade 15-17 v. Buen 52 63 81

Nielsen M & Søn (A Robstad) Agrtrup-
 vej 76 52 52 62
 — (F Robstad) Strandbk. 19 Rebæk 52 07 62

Stiger.

Dalby Stige- & Trævarefabrik

Idyl 20 52 58 40

Hansen Erik Nr. Bjertvej 14 52 17 02



ALUMATIC STIGER

— lav vægt og stor styrke

Patent. hejsestiger, 7—14 m, husstiger 3—6 m, letter arbejdet og har lang levetid. 2 års garanti, mange års erfaring — rekv. brochure eller aflæg os et besøg.
Vi har det hele på lager.

Generalimportør for Danmark



ERIK HANSEN - KOLDING

TELEFON (05) 52 17 02

Kolding Stigefabrik

(B H Mikkelsen) Vejlevej 138 ... 52 04 63

— priv. 52 88 06

Stilladsforretninger.

Bera Stålrammestilladser

Kontor: Smedegade 5 52 42 22

— V Sørensen priv. Dalbyg. 53... 52 31 70

— N H Møller Nielsen priv.

Agtrupvej 144 52 30 08

Udlejning af

Bera Stålrammestilladser

Strikkemaskiner.

Salling (M Salling) Tøndervej 17 52 20 95

Alt i husholdn.strikkemaskiner

Starcke Jørgen Vester Nebel ★55 34 11

GROZ-BECKERT nåle

ROCKELMANN tilbehør

SCHAFFHAUSER fladstrik.mask.

STIBBE rundstrikkemaskiner

Strømpefabriker.

Hosen A/S Haraldsvej 5 ★52 55 33



TOPKVALITET

PRISBILLIG

LYNHURTIG LEVERING

DAMESTRØMPEBENKLÆDER
PIGESTRØMPEBENKLÆDER
DAMESTRØMPE I CREPE & NET
HERRESOKLETTER & RAGSOKKER
SPORTSSTRØMPE
BØRNESOKLETTER m. v.

Jensen Buchreitz A/S

Krathusvej 2 ★52 77 88

— Dir. C Buchreitz Jensen priv. 52 74 36

— Dir. J Buchreitz Jensen priv. 52 54 32

Herre- og drengestrømper

Import og fabrikation

Kolding Strømpefabrik A/S

Hollændervej 12—14 ★52 22 11

Efter kontortid: Fabriken 52 27 90

Portner 52 25 59

Værkfører 52 22 11

— Direktør Richard Hansen priv. 52 22 37

Kolding Trikotagefabrik A/S

(Erhardt Kristensen og Chr. Houe)

Nr. Bjertvej 8—10 ★52 62 33

— Fabr. Erh. Kristensen priv. ... 56 85 42

— Dir. Chr. Houe priv... Nr. Bjært 56 51 33

Macri Strømpefabriken (Max Nielsen)

Dreyersvej 44 52 31 08

Rubriken fortsættes næste side

Sukotex A/S Fabrikvej 27 52 52 26



Specialfirma i strømper
til varehuse, supermarkeder
og købmænd

Støbegods.

Brandorff's I O Eff. A/S Jernbane-
gade 44 ★52 43 22

**HESS og
MORSØ støbegods**

Grau Harald O A/S Låsbygade 108.. 52 03 52
Støbegodslageret »Hoga«

Støvsugere.

Bjerregaard Aage Hollændervej 1 a 52 25 99
— priv. Agtrupvej 134 52 56 72

Specialværksted for reparation
af støvsugere.

Aut. reparator



Salg

Service

Alle reservedele på lager

Rubriken fortsættes næste spalte

Christensen E Låsbygade 39 52 19 15



NILFISK

E. CHRISTENSEN

Låsbygade 39

en gros **52 19 15** en detail

**Eneste specialforretning med
støvsugere i Kolding.**

Salg:

Skift Deres gamle støvsuger ud til
den sidste nye NILFISK. Byttetilbud
uden forbindelse. Vi tager alle
mærker i bytte.

Eftersyn og smøring:

Vi henter og bringer
— De låner gratis en støvsuger.

Slanger til NILFISK

kr. 28,—. Vi henter og bringer.
Montering er gratis.

Brugte NILFISK:

Vi har altid 100 brugte,
De kan vælge imellem
til priser fra kr. 158,—.

Vi giver 2 års garanti
på brugte NILFISK.

NILFISK industristøvsuger:

Vi reparerer og har alle reservedele

Salg af NILFISK i mere end 25 år.

Nilfisk fabrikens autoriserede forhandler

E. CHRISTENSEN

Låsbygade 39

en gros **52 19 15** en detail



Christensen E Låsbygade 39 52 19 15

Volta

**-ny
svensk
støvsuger**

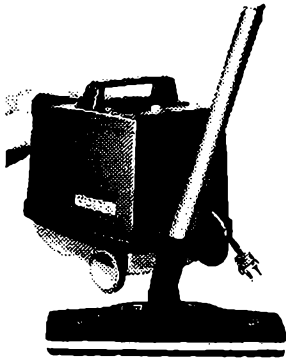

Volta er en utraditionel støvsuger, der kan det hele - og lidt til. Kom ind og hør om alle Volta's fordele - den er helt eventyrlig til rengøring.

Pris kun kr. 765,-

★

Vi tager gerne Deres brugte støvsuger i bytte

★

Volta sælges også på rate

Eneforhandling

E. CHRISTENSEN

Låsbygade 39

52 19 15

Christensen E Låsbygade 39 52 19 15

ELECTROLUX

Husholdningsmodel

Luxusmodel

INDUSTRISTØVSUGER:

2 motorer . Papirposer

2 styrker til: Fabrik, lager,
butik m. m.

Suger fantastisk

Let at håndtere

Aut. forhandler

E. CHRISTENSEN

Låsbygade 39

52 19 15

Høggaard Aage A/S

Låsbybanke 8 ★52 45 66

Aut. Nilfisk og Electrolux
forhandler og reparatør

Nilfisk Service Kolding (A/S Fisker &

Nielsen) Fabriksvej 21 ★52 82 00

Salling (M Salling) Tøndervej 17 .. 52 20 95

— priv. Alpedalsvej 86 52 03 33

Vi forhandler

NILFISK

ELECTROLUX

EXCELSIOR

Reparationer udføres ...

Det bedste tilbud får De hos:

SALLING

Rubriken fortsættes næste side

Vestergaard J A/S Vonsildvej
Vonsild ★52 19 99

Nilfisk

en gros — en detail



Medlem af
**SERVICE
RINGEN**

A/S J. Vestergaard
Tlf. *52 19 99

Stålbørster.

Alpedalens Børstefabrik (Hans Mikkel-
sen og Søren Petersen)

Højrup-Ferup ★55 90 44

Dan Børstefabriken A/S

Nr. Bjertvej 101—107 Nr. Bjært ★56 51 11

Tekniske børster til alle formål.
Specialfabrik for børster
til fejmaskiner.

Nielsen's H Børstefabrik Gl. Stations-
vej 7 a Bramdrupdam omst. til priv. 56 82 81

Sukkervarer en gros

(se Chokolade en gros)

Sundhedsplejersker.

Sundhedsplejersker i Kolding kommune

Telefontid 7,30—8,30

- Gunhild Augustinus Vester-
marken Jordrup **Jordrup 55 61 58**
 - Grete Bugge Svanekevej 9 **52 43 23**
 - Rigmor Førsløv »Røjborg«
Viuf **Alminde 56 10 46**
 - Inger Gundtoft »Juelsminde«
Sdr. Stenderup **Sdr. Stenderup 57 10 19**
 - Esther Hahn Drammenvej 8 .. **52 76 91**
 - Birthe Jelsbak Strandvænget 54
Strandhuse **52 64 58**
 - Else Schou Jensen Pilevej 18
Taulov **Taulov 56 22 54**
 - Ida Jørgensen Dyrehavevej 89.. **52 37 09**
 - Ellen Løwert Kastanieallé 31 .. **52 22 73**
 - Kathrine Maass Ahornvej 4 **52 77 65**
- Skolesygeplejersker**
- Kamma Beck-Frederiksen
Fr. VII Vej 2 **52 39 64**
 - Inger Hansen Birkeallé 5 **52 64 07**
 - Vibeke Schnoor Toftevej 31
Alminde **Alminde 56 13 59**

SVømmebassiner.

Hermansen C Vestervænget 24

Vonsild Vonsild 56 62 04

CRANPOOL®

DEN LETOPSTILLIGE SWIMMINGPOOL

**ALT I SVØMMEBASSINER
OG TILBEHØR**

Mortensens Beton & Anlæg A/S

Aprilvænget 13 Bramdrupdam .. 56 83 44

BASSINER . BYGGESÆT . UDSTYR

Bassiner sløbt i jernbeton.

Med- og selvbyggerbassiner.

Filteranlæg, udstyr og kemikalier.

Ring eller skriv efter oplysninger.

Sygepleje.

Johansen Mary Østerbrogade 29 52 20 56

Kolding kommunes

Hjemmesygepleje

Rendebanen 2—4 ★52 18 00

Kontortid 9—13, torsdag 9—17,30

— Oversygepl. fru Kirsten Mainz
Mosegårdsvej 16 Bramdrupdam.. 56 84 84

(fortsættes)

Kolding kommunes Hjemmesygepl. (fortsat)**Hjemmesygeplejersker i byområdet:**

Telefontid 7—8

- Fru Kirsten Andersen
 Krathusvej 4 52 20 98
 — Frk. Ingeborg Buhl Jensen
 Haderslevvej 167 52 12 95
 — Fru Beate Hansen
 Langagervej 33 Seest 52 86 21
 — Fru Helene Hansen
 Brændkjærgade 80 52 64 73
 — Frk. Ingeborg Lærke
 Clemensgade 29 52 17 58
 — Fru Magdalene Møllerskov
 Hansen Kastanieallé 21 52 37 46
 — Fru Gerda Ravn
 Christoffer II Vej 54 52 84 68
 — Fru Margrethe Thomsen
 Haderslevvej 74 52 37 39

Hjemmesygeplejersker i omegnen:

Telefontid 7—8

- Fru Annelis Bøwadt
 Rørbækvej 2 Seest 58 10 34
 — Fru Karen Horsted
 Østervej Harte (tlf.tid. 7—7,30) .. 52 66 80
 — Fru Kirsten Bank Nielsen
 Gl. Bjært 53 pr. Bj. .. Sdr. Bjært 57 21 20
 — Frk. Maria J Pedersen
 Strandvænget 35 Strh. 52 72 36

Lauenborg Karen fru Overmarksv. 20 52 56 73

Møller Tove fru Castenskjoldsvej 4.. 52 45 56

Pedersen Hansine Tøndervej 46 52 34 06

Smith Ane K fru Agtrupvej 90 52 36 13

Sygeplejeartikler.

Friis Aage Låsbygade 47 52 08 01

Heinsbak C & Co. Åbenråvej 40 52 35 25

Sygeplejeartikler en gros

Aagaard B Fa. (Bent Uldall Stein-
fath) Torvegade 5 ★52 69 00Deres  forhandler**Syge- og plejehjem.**Familieplejehjemmet (Margrethe Beck-
Jensen) Holbergsvej 45 52 41 85**Kolding kommunes Plejehjem**Baldersvej 11 52 85 92
— Køkkenet 52 53 79**Sygetransport.**

Falck-Zonen Caspar Müllersgade 2.. ★52 23 44

Symaskiner.Bjørnholt John Vejlevej 10 52 72 68
Reparation og salg af industri-
maskiner bl. a. Singer

Boisen Iver Fr. VII Vej 28 52 36 48

Symaskine-ReparationerTræffes bedst efter kl. 17
Kommer overalt

Deres Sy-Center (A Larsen)

Klostergade 28 52 94 95

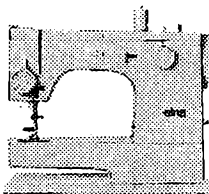

Forhdl. og service af:

Elna og Koyo**DERES**
sy-center

Fabrin B Munkegade 8 52 07 02

AUT. FORHANDLER AF:



Stort lager af garn og tilbehør

B.FABRINTlf. **52 07 02**

Hansen Rudolf Liljevej 7 52 53 95

ROTHENBORGSpecialmaskiner
for syindustrien

Rubriken fortsættes næste side

Husqvarna (E Mølgaard) Låsbyg. 16
omst. til priv. 52 28 11

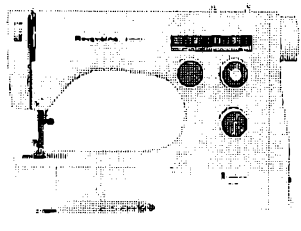

Husqvarna

Eneste specialforretning
Rep. af alle mærker

Lauridsen Jørn Chr. Anemonevej 2 52 92 88

PFAFF

INDUSTRI SYMASKINER
DIMAS

Rubriken fortsættes næste spalte

Salling (M Salling) Tøndervej 17 .. 52 20 95
— priv. Alpedalsvej 86 52 03 33

VI FORHANDLER
DE FØRENDE
FABRIKATER

Zig-Zag symaskiner fra kr. 585,-

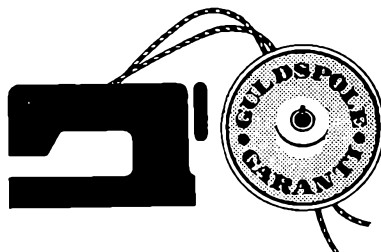

PFAFF

 er kram

1 års garanti på alle reparationer

Køb symaskine efter behov!

Ring til

SALLING

Tlf. 52 20 95

Singer Co. Symaskine A/S

Buen 2 52 04 60

Systuer

(se tillige Dameskrædere)

Den lille Kjølesalon (Yrsa Rasmussen)

Vestervang 32 Bramdrupdam 56 85 92

Nielsen K E fru Olaf Ryesgade 12 ... 52 21 20

Nissen Else fru Borthigsgade 16 52 80 86

Nymark J.is Vibe Overbyvej 5 Seest .. 53 04 37

Omforandring og reparation af
dame- og børnekonfektion

Sæbefabriker og sæbe en gros.

Kaalunds Fabriker A/S

Dyrehavevej ★52 56 00

Sølvsmede.

Hansens Hans Hus Østergade 3 .. ★52 47 44

HANS HANSENS HUS

Østergade 3 ★ 52 47 44

Forr.f. Ib Møller-Larsen priv. 529606

HANS HANSEN

Sølvsmedie ^{A/s}

VÆRKSTEDET

Mazantigade 2 ★ 52 51 00

Dir. O. Hartmann Berg priv. 522517

Eksp.chef G. Jacobsen priv. 526421

Knudsen Anni og Bent

Dyrehavevej 103 ★52 45 99

Sø- og transportforsikring.

Fjerde Søforsikringselskab Lmt.

(Mika Hansen) Jernbanegade 52.. 52 33 25

Gensidige Spøassurancesforening Den

Kolding (forretn.f. J Paulsen)

Engen 1 Tved 52 20 46

Kjøbenhavnske Sø-Assurance-Forening

Den v. Neckelmann & Hansen

Havnepladsen ★52 55 22

Kjøbenhavnske Sø-Assurance-Forening

Den (Limiteret) Svane & Gjørding

(C M Svane) Nordkajen ★52 18 11

T

Frav vor kaffe - vietnok den bedste!

Højvang Kolonial

AGTRUPVEJ 190

TLF. 52 41 95

Taleundervisning.

Nielsen Estrid Juul fru Skovparken 25 52 98 28

Tale- og hørepedagog

Tandlæger.

Altenburg's Eff. (Eva Dal) Slotsgade 9 52 00 56

Barfod Anne-Lise og Erik Bredg. 13.. 52 26 60

— priv. Kastanieallé 7 52 30 60

Berg Madsen Jens og Mogens Thau

Nytorv 1 A 52 01 12

— Jens Berg Madsen priv.

Kobbelhave 2 Strh. 52 13 53

— Mogens Thau priv. Casten-

skjoldsvej 25 52 21 66

Christensen F Slotsgade 3 52 02 92

— priv. Hegnet 6 Tved 52 37 92

Crüger Erik Damhusvej 16 Bramdrupd. 56 84 80

Indgang til klinik fra Vestervang

Dal Eva (Altenburg's Eff.) Slotsgade 9 52 00 56

Drabæk Nielsen A Helligkorsgade 14 52 65 22

— priv. Trapholtparken 16 Strh. .. 52 87 72

Fischer K Elkjær Jernbanegade 11 .. 52 16 16

— priv. Agård 55 31 35

Havndrup Peder Jernbanegade 21 .. 52 71 25

— priv. Margrethesvej 22 52 72 40

Hjorth-Hansen Keld Jernbanegade 26 52 12 19

— priv. Mariegrd. Hjarup . Hjarup 59 41 59

Holm Jytte og Vagn Slotsgade 3 ... 52 02 92

— priv. Chr. Schousvej 8 Tved ... 52 81 27

Ingerslev Lisbet og Arne Sønder-

gade 13 c 52 74 34

— priv. Strandvejen 3 52 53 45

Jensen Henning Jernbanegade 32 .. 52 43 05

— priv. Strandmøllevej 10 52 43 11

Jørgensen Norman Slotsgade 3 52 02 92

— priv. Gl. Kongevej 7 52 25 68

Jørgensen Orla Søndergade 10 52 12 68

— priv. A. D. Burcharthsvej 15.. 52 12 67

Kolding kommunale Børnetandpleje

Rendebanen 4A 52 74 30

— Tandreguleringsklinikken Rende-

banen 4A 53 09 19

— Dyrehaveskolen Dyrehavevej 108 52 49 07

Lykke-Hansen E Mazantigade 7 52 05 59

— priv. Fjordvej 115 Strh. 52 21 87

Madsen Jens Berg og Mogens Thau

Nytorv 1 A 52 01 12

— Jens Berg Madsen priv.

Kobbelhave 2 Strh. 52 13 53

— Mogens Thau priv. Casten-

skjoldsvej 25 52 21 66

Nielsen A Drabæk Helligkorsgade 14 52 65 22

— priv. Trapholtparken 16 Strh. .. 52 87 72

Nielsen Arne Låsbybanke 14 52 26 56

— priv. Åbakken 3 Rebæk 52 87 10

Petersen Inger Klarskov Søndergade 1 52 83 10

— priv. Strandvejen 11 52 83 10

Poller Birte Jernbanegade 16 52 93 11

— priv. Sandbakken 6 Erritsø

tlf. Erritsø 95 24 67

Possing Arne Jernbanegade 37 52 07 14

— priv. Toften 2 Strandh. 52 07 07

Sandermann Th. Korsgården Hellig-

korsgade 13 52 65 75

— priv. Skolevænget 15 Strh. 52 41 72

Sørensen Holger Bredgade 14 52 25 45

— priv. Kastanieallé 20 52 22 30

Rubriken fortsættes næste side

| | |
|---|----------|
| Thau Mogens og Jens Berg Madsen | |
| Nytorv 1 A | 52 01 12 |
| — Mogens Thau priv. Casten-
skjoldsvej 25 | 52 21 66 |
| — Jens Berg Madsen priv.
Kobbelhave 2 Strh. | 52 13 53 |
| Thomsen Aa. Wange Jernbaneg. 20² | 52 37 42 |
| <i>Træffes ikke lørdag</i> | |
| Westergaard Erik Jernbanegade 26 .. | 52 12 19 |
| — priv. Strandmøllevej 11 | 52 15 19 |
| Westerlund J P (Sparekassens bygn.) | |
| Jernbanegade 3 | 52 01 34 |
| — priv. Valmuestien Strandh. .. | 52 23 35 |

Tandlæger. Artikler for

| | |
|---|----------|
| Kolding Dentallaboratorium Slots-
gade 3 | 52 98 52 |
| Sydjyllands Dental-Laboratorium
(Svend Seier Poulsen) Munkeg. 9 | 52 27 33 |

Tandteknikere.

| | |
|--|----------|
| Christensen Erik Tjørnevænget 24 .. | 52 89 45 |
|--|----------|

| | |
|---|----------|
| Christensen Olaf Slotsgade 6
omst. til priv. | 52 42 16 |
|---|----------|

TANDPROTESER

fremstilles — indsættes — repareres

Kl. 9—17.

Lørdag efter aftale.

Overenskomst med Sygekasserne

OLAF CHRISTENSEN

EXAM. PRAKT. TANDTEKNIKER

KLINIK OG LABORATORIUM

SLOTSGADE 6

TIDSAFTALE..... TLF. **52 42 16**

| | |
|---------------------------------------|----------|
| Hüttel Inger Akseltorv 4 | 52 19 43 |
|---------------------------------------|----------|

Hüttel

Reparationer: 1 time

TELEFON **52 19 43**

| | |
|---|----------|
| Krestensen's Anna Tandteknik
v. K R Kjeldsen Haderslevvej 8
omst. til priv. | 52 04 65 |
|---|----------|

ANNA KRESTENSENS TANDTEKNIK

Eff. v. K. R. Kjeldsen (Hdl. bestyrer)

GRUNDLAGT 1915

BEMÆRK: NY ADRESSE
Haderslevvej 8 . Tlf. 52 04 65

| | |
|--|----------|
| Kæraa Leo (Kim Kæraa) Østergade 7 | 52 63 78 |
| — priv. Skolevænget 11 Strh. ... | 52 72 50 |

Tandproteser
Leo Kæraa
ved exam
Tandtekniker Kim Kæraa

Overenskomst med Sygekasserne

Tidsbestilling ... **52 63 78**

Mandag - fredag kl. 9-17
Anden tid efter aftale

| | |
|---|----------|
| Lange Dreyersvej 53 | 52 29 87 |
| Træffes 9—17 dog onsdag
og lørdag efter aftale | |

LANGES Tandteknik

Telefon **52 29 87**

Rubriken fortsættes næste side

Mortensen Hugo Adelgade 2² 52 06 95

TAND- TEKNIK

Nye tænder
Omstilling
Reparation

HUGO MORTENSEN

Exam. tandtekniker

Telf. **52 06 95**

Ottesen Hans V Akseltorv 1 52 22 15



Tapetsere

(se Sadelmagere og tapetsere)

Teatre.

Industriforeningen (billetkontor)
8—10 og 16—18 Jernbanegade 13.. 52 01 73

Teglværker.

Hollænder's Teglværk A/S

Domhusgade 6 52 00 46
— Direktør Sophus Hollænder priv.
Nelliavej 6 52 29 46
— Direktør Kai Hollænder priv.
Svendborgvej 11 52 84 14

Sydøstjydske Teglværkers kontor

Smedegade 9 ★52 74 44
— Forretn.f. Erik Mortensen
priv. Fjordvej 34 Strh. 52 04 17
— Repræs. Siem Carstens priv.
Platanallé 8 Bramdrupdam 56 83 61

Tegneartikler.

KO-MO

Kontor-Monteringen Klosterg. 16 ★52 72 22

Tegnere.

Dohn Frantz + Stefan

Reklameatelier

Kløvervej 17 53 14 28

Jyllands Clichéfabrik A/S Mazanti-
gade 10 ★52 06 11
Kligum (Arne Rubæk Olesen) Ibsvej.. 52 11 12
Mailand Harry kontor og bopæl
Helligkorsgade 15² hj. af Østerg. 52 23 25
Nielsen Bent Erik Mosegårdsvej 16
Bramdrupdam 56 81 81
Richter Hanne og Bjørn »Karbjer-
gaard« Spjarup Egtved 55 14 30
— Svares ikke - drej Billund 33 15 73
Strange-Friis I fru Fjordvej 24 Strh. 52 33 56
Illustration og reklame

Tekniske artikler.

Jensen J. P. A/S

Søndergade 9 ★52 16 66

Kolding Tekniske Forretning

(Fr. Flintholm) Haderslevv. 78 .. 52 22 60
— — .. 52 19 04

Telefonbøger.

Telefon-Håndbogen for Kolding og Opland A/S Slotsgade 10² .. ★52 44 11
Kontortid 9—12,30 og 13,30—16
Lørdag lukket
— Direktør Erhardt Schmidt pr. 52 65 94

Telefon-Håndbogen

43. udgave . Oplag 17.000 eksp.

Anmeldelse om forandringer samt oplagelse i telefon-håndbogen modtages i redaktionen, Slotsgade 10², Kolding.

***52 44 11**

Telefonbogens annoncer
— virker hele året

Telte.

Tempo (Poul Gornitzka) Søndergade 12 omst. til priv. 52 33 23
— Udstilling og lager: Ribberdyb

ABC telte

Stort udvalg i campingudstyr

Vonsild Camping (J Ravn) Vonsildvej 21 52 22 84

ISABELLA fortelte

TRIO fortelte og villatelte

Stort udvalg i campingudstyr

Terrazzo.

Christensen Johs. Junghansvej 123 .. 52 33 93

de Paoli E. & Co. A/S

H. C. Ørstedsvvej 12 ★52 93 00
— E de Paoli priv. 52 55 20

KH TRAPPER . REPOSER

PRÆFABR. BADEVÆRELSEGULVE
TERRAZZO . MOSAIKARBEJDER

Møller P.

Kildehuset Haderslevvej 65 52 18 30

Warming H Bredevej 33 Seest 52 47 54

Tjæreprodukter.

Tjærekompaniet A/S Tøndervej 15.. 52 15 52

Traktorer.

Andersen's Albert Maskin-fabrik A/S

(salgskon. Knud Jochumsen)
Søbakken 8 Rebæk 52 85 78
— Fabrik: Haderslev (04) 52 65 65



Traktorer

Madsen Ingemann A/S

Haderslevvej 93 ★52 60 11
— Lagertelefon 52 14 08
— Salgschef E Ravn Nielsen priv. 52 80 50
— Repræs. Werner Schütt priv... 52 62 61
— Lagerforv. U Petersen priv. ... 52 14 08
— Montør N Tantholdt priv. 53 09 71
— Montør O Lauridsen priv. 52 34 99
— Vejen afdeling **Vejen** 36 02 89
— Direktør H Damkjær priv. 52 29 79
— Automobilforhdl. Ingemann
Madsen priv. 52 05 18



**MASSEY-
FERGUSON**

Sydjydsk Maskin-forretning A/S

Sdr. Havnegade 3 ★52 41 22
— Direkte lagertelefon 52 49 23
— Vamdrup afd. **Vamdrup** 58 16 80
— Værkfører V Iversen priv. ... 52 06 78
— Direktør F Paulsen priv. 52 87 36
— Repr. S Christensen pr. Agård 55 33 97
— Korn- og staldtekn. afd.
(Alfa-Laval) 53 10 10
— Salgsing. J Ludvigsen priv.
tlf. Odense (09) 10 91 96



**TRAKTORER
MASKINER**

Translatører.

Bjerg Anders Skovparken 107 53 07 50
 Translatør i engelsk

Craulner Poul Bramdrupvej 32 Bram-
 drupdam 56 85 63
 Tysk

Transporthjul.

»Ankjær« Transporthjul Gl. Konge-
 vej 25 52 55 02

Hansen Erik Juul

Trelleborg Industridæk
 Generalagentur Haderslevvej 142.. 52 55 95

Sygos A/S Havnen syd ★52 32 00

Generalagentur for:

Rhombus Rollen, Tyskland
 P. M. L. nav, fælg og aksler, Sverige
 Soudometal elektroder, Belgien
 Feldmühle: Skrup- og skæreskiver
 Trelleborg dæk og slanger, Sverige

Transportvogne.

Handy Transportvogne (ingeniør
 H Halkjær) H. C. Ørstedsvvej 11 52 10 70
 — priv. Immanuelsvej 33 52 28 66

Handy Transportvogne

for alle brancher — til alle formål

Hjul - Hjulsæt - Reparationer

Glasfiberkar og -vogne

Kolding Transportvognfabrik
 (Søren Jørgensen) Hospitalsg. 27.. 52 18 56

Walsted Th. & Søn

Fabriksvej 10 ★52 18 77
 — Fabr. P Walsted pr. Falkev. 6 52 08 98
 — Ingeniør J Walsted priv.
 Nellikevej 18 52 73 68

Speciale: Hydr. løftevogne
 og gaffeltrucks — Stålbyggereoler

Trikotage en gros og fabriker.

Danielle (Erik Clausen) Buen 10.... 52 99 75
 — priv. Strandvænget 50 Strh. ... 52 24 61

Gervatex A/S Dalbygade 40 ★52 39 00
 — Direktør J Jacobsen priv. ... 52 74 24
 — Lagerchef Jens Hansen priv. 52 38 02

Knudsen Merrild Helligkorsgade 14 ★52 24 44

Kristensen Gunnar Hedegaard Sct. Jør-
 gensgade 7 52 71 31
 Fabr. af kar- og gulvklude
 samt halstørklæder og slips

Miknit A/S

Chr. Mikkelsen A/S

Kløvkærvej Seest ★52 02 33
 — Fabr. Henrik Mikkelsen priv.
 Næsset Fjordvej 38 Strh. 52 43 67

Thøgersen Thorvald A/S Ndr. Ring-
 vej 51 ★52 54 22

— Direktør G L Hepworth priv.
 Søgade 8 52 23 57
 — Prokur. Chr. Blom priv. Dyre-
 havevej 111 52 07 85
 — Driftsing. John Hepworth priv.
 Tjørnevænget 8 53 01 38

Toustrup-Andersen Slotsallé 11 52 03 65

Trikotagehandlere.

BH Korsetforretning

(Erna Juul Andersen) Helligkors-
 gade 12 52 20 75

»Chica«

(E Deleuran) Haderslevvej 27 52 10 74
 — Fru E Deleuran priv. Snerle-
 vej 66 52 50 67

C M Trikotage (C Rasmussen) Jern-
 banegade 30 omst. til priv. 52 03 83



Ebbesen

Låsbygade 5 52 05 03

Faurby Textil

Lykkegårdsvej 51 52 06 76

Rubriken fortsættes næste side

Femina Jernbanegade 6 52 27 71



Knudsen Brdr. Helligkorsgade 14 ★52 24 44



Maco Trikotageforretningen (fru Inger Ravn) hj. af Domhusg. og Tegl-gårdsvej 52 67 75



Pedersen Ingrid Stejlbjergvej 25 52 21 62

Textilmøllen Fredericiagade 18/Slots-
allé 11 52 67 27

»Trico«

(Grethe Johansen) Haderslev. 87 52 31 64

Winkel Jensen Østergade 11 52 12 08



yvonne Helligkorsgade 3 52 03 17

Østergades Varehus (P J Schultz' Eftf.)
Østergade 19 og Slotsgade 22 .. ★52 44 88Østergaard Tage Søndergade 27 omst.
til priv. 52 32 05

Trykluftmateriel.
Espholin Trykluft Maskiner A/S
Safirvej 13 Seest 52 98 00

Tryksager.

bjørn e. reklame Skartved ★52 58 99

**BOGTRYK
OFFSET
SILKETRYK**

 FAKTURA - KUVERTER
 KATALOGER - BROCHURER
 REKLAMETRYKSAGER
 SELVKLÆBENDE ETIKETTER
 SKILTE - PLAKATER
 TRANSFERS M. M.
 LAYOUT - RENTEGNING
 CLICHÉER

 Moderne maskinpark for små og
 store oplag, til hurtig levering ...

En tryk forbindelse

*** 52 58 99**
bjørn e. reklame 
Blicher P. A/S

Fabriksvej 18 ★52 13 11

Centraltrykkeriet
(Sv. Aa. Meng) Jernbanegade 38
omst. til priv. 52 05 10
Rubriken fortsættes næste side

Dohn Frantz + Stefan Reklameateller
 Kløvervej 17 53 14 28

tekst

layout

rentegning

reklamefoto

refotograf

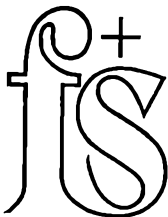

frantz + stefan dohn
53 14 28

Globe Reklame Søndergade 32 52 60 66
 52 13 10

Vi løser enhver tryksagsopgave

Globe Reklame
 LANDSAUT. REKLAMEBUREAU
 SØNDERGADE 32

52 60 66 52 13 10



Herholdt's Bogtrykkeri

v. K Halvorsen Låsbygade 25
 omst. til priv. 52 06 66

Jensen Bjarne R Kikkenborgvej 23.. 52 20 20

OFFSET og BOGTRYKKERI

Spec.: Flerfarvede brochurer, formulærsæt, plakater og reklametryksager

Layout
 Rentegning



52 20 20

Jydske Tidendes Trykkeri A/S

Jernbanegade 46—52 ★52 33 33

Jæger Knud A/S Bramdrupvej 79
 Agård Agård 55 30 65

KNUD JÆGER A/S

GRAFISK PRODUKTION

Jørgensens Konrad

Bogtrykkeri A/S

Slotsgade 6—10 ★52 14 88
 — Bogtr. Erling Fuglsang priv. . 52 20 76

★ **BØGER**

★ **TIDSSKRIFTER**

★ **MERKANTILE TRYKSAGER**

★ **BLANKETTER**

★ **OFFSET-TRYK**

Kligum (Arne Rubæk Olesen) Ibsvej 52 11 12



Bogtryk & Offset
 Reklametegning
 Plastic- og
 gummiklicheer

☎ **52 11 12**

Klinge Jens P.

Ejlersvej 24 ★52 80 00

Kolding Folkeblads Bogtrykkeri

Jernbanegade 35 ★52 20 00

Kolding ny Bogtrykkeri

indeh. Ditlev Pedersen Konge-
 brogade 21 omst. til priv. 52 21 13

Smukt udførte tryksager
til billige priser

Papir-Centret Værkstedsvej 10 ★52 80 55

**SM tryk (Søren Mortensen) Sønder-
 gade 23 omst. til priv. 53 05 11**

SM tryk 53 05 11

ALT I TRYKSAGER

Træ- og finerhandlere.

Pedersen Thorvald A/S Dieselv. 3 ★52 01 77

THORVALD PEDERSEN A/S
TRÆ OG FINER

**OVERSØISKE OG DANSKE
TRÆSORTER SAMT ALT I
TILSVARENDE FINÉRER
FIONIA DØRE OG LÅGER
KRYDSFINÉR - PANELPLADER
MØBEL- OG SPÅNPLADER**

THORVALD PEDERSEN A/S

Trælåst og tømmer.

Falk J. C. & Søn

Vesterløkke 37 pr. Bj. Sdr. Bjært 57 20 41
Trælåst og bygningsartikler

Falk's Tømmerhandel

Hoppeshuse Vonsild ... Vonsild ★56 61 22

Grønborgs Tømmerhandel A/S

Østerbrogade 14 ★52 27 11
— Butikken (efter kl. 17) 52 22 38
— Konsul Ove Grønborg priv. .. 52 02 87
— Direktør Sven Eriksen priv. .. 52 02 43
— Prokur. Knud Frandsen priv. 52 11 92
— Konsulent V Christiansen priv. 52 59 50
— Konsulent Knud Pedersen priv. 56 87 68

Kolding Omegns Foderstof- og Gødningsforening

Havnen syd ★52 01 00
— Trælåstafd. Lunderskov 58 50 09

Kolding Trælåsthandel A/S

kontor og lager C. Müllersgade 32 ★52 73 33
— Direktør Karl Larsen priv. 52 79 64
— Prokur. Henning Rix priv. 52 73 51
— Forv. B Lundberg Ovesen priv. 52 66 49

Sydjysk Trælåsthandel A/S

Industrivej 2-8 ★52 47 00
— Sydjysk Byggecenter ★52 40 88
— Direktør Poul Hove priv. 52 11 91
— Prokur. Jørgen Wraae priv. .. 52 66 98

Træsko.

Andreasen Brdr.

træskofabrik H. C. Ørstedesvej 9.. 52 59 45
— — — — — 52 18 74
— Ib Andreasen priv. 52 44 76
Træsko en gros

Dinnsen A lager: Værkstedsvej 11 ★52 52 33

Træsko en gros
— Fabrik: Bramdrupdamvej 17
Gravens (Værkf. E Erbs).. Ågård 55 31 01

Hansen Chr.

Klostergade 6 52 18 16

**Stort udvalg i træsko og
træskostøvler - Førende mærker**

J. B. Træsko

Egtvedvej 11 56 84 86
Jensen Fritz Klostergade 9 52 03 23
Petersen's Træskohandel (Chr. O Petersen) Dalbygade 1 52 93 14

Pørksen Carl

Tøndervej 42 52 31 92
Vandel Holger Låsbygade 74 omst. til priv. 52 10 77

Trævarer.

Dalby Stige- & Trævarefabrik Idyl 20 52 58 40
Jacobsen Verner Værkstedsvej 3 52 67 81
Spec.: Drejearbejde og bøjstetræ

Pian

(Nils Mogensen) Låsbygade 32 .. 52 96 26
Alt i trævarer og fyrretræsmøbler

Turistbiler.

Ebbesen Jens H Akacievej 15 52 34 59
13 personers minibus

Lisbergs Turistbiler Hadersl.v. 161 52 02 02
— — — — — 52 02 00



Hyggelige selskabsvogne
Komfortable langtursbusser
Over 250 pers. i egne vogne
8-24-30-38-42-53 pers. busser
Kørsel i ind- og udland

Pagh's Bus-Lines (Uno-X stationen)
Dons Ågård 55 35 00



**Moderne 42 pers.
luftaffjedret luksusbus**
Ring og aftal pris om kørsel i
ind- og udland.

Sdr. Bjært Turistfart

(Georg Andersen) Vesterløkke 41
pr. Bjært Sdr. Bjært ★57 21 22
5 - 7 - 18 - 24 personers vogne

Typehuse.

ecco-seriehuse

Vejlevej 306 Bramdrupdam 56 86 88
— Arkitekt Jens-Erik Jensen
(D.P.A.) priv. 56 83 73
— Husbygn.ing. A Vajnø Jeppe-
sen (M. af I.) priv. 52 83 06

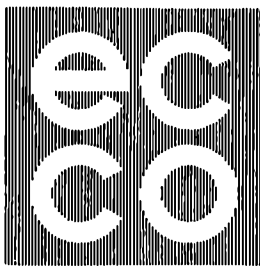

Munk & Jensen A/S

Ægirsvej 6 Strandhuse 52 24 24
Bygge- og anlægsvirksomhed

Tyverialarmanlæg

(se Elektriske signalanlæg)

Tøjrensning. Kemisk

Trlkohl Renserlet Teglgårdsvej 18 .. 52 07 71

Tømrmestre.

* betyder medlem
af Kolding Tømrmesterforening
og Dansk Arbejdsgiverforening

Bech & Nielsen*

Værksted: Sdr. Ringvej 40 52 50 05
— Halvor Bech priv. Stejlbj.v. 6 52 29 34
— Arn. Nielsen pr. Stejlbj.v. 18 52 31 58
— Tømmer Arne Jensen priv.
Haderslevvej 136 53 04 64

Bjørnskov Kr.* Kongebrogade 74.... 52 09 93

Bæk & Madsen*

værksted: Værkstedsvej 4 52 73 85
— T Bæk Kastanieallé 15 52 77 29
— H Madsen Hegnet 10 Tved .. 52 45 08
Tømmer- og bygningsnedkerarbejde

Carstensen Arne* Bellevuegade 19 52 29 83
— priv. Fjordvej 1 Strandh. .. 52 87 05
Træffes bedst priv.

ARNE CARSTENSEN

TØMRER og MASKINSNEDKERI

Tlf. 52 29 83

Dahl Egon* Chr. IV Vej 2 52 85 25
— Værksted: Seest Bakke 64

EGON DAHL

Maskin- og bygningsnedkeri

Hansen Egon Bæklandsvej 3 Agtrup
pr. Bj. Sdr. Bjært 57 22 42
Tømmer og bygningsnedker

Hansen H. P. og

G. Damgaard Nielsen*

Værksted: Borchsminde Egt-
vedvej 52 87 62
— H P Hansen Solkrogen 6
Alpedalen 52 46 26
— G Damgaard Nielsen Sol-
krogen 8 Alpedalen 52 46 27

Rubriken fortsættes næste side

Hansen Halfdan & Søn* Haderslev-
vej 154 52 74 80
— Halfdan Hansen priv. Haders-
levvej 154 52 74 80
— Erik Q Hansen priv. Borthigs-
gade 27 53 10 80

Halfdan Hansen & Søn
Tlf. 52 74 80
Aut. Perginol forhdl.

Hustømrrernes Andelsselskab kontor og
værksted: Trindholmegade ★52 19 22
— Forr.f. K Christiansen priv. . . 52 18 91

**Hustømrrernes
Andelsselskab** *52 19 22

Ittermann Kurt Skovparken 113 52 67 32
Iversen Vagn Refsgaard Rudevej 8
Seest 52 45 30

Jensen Holger Korsgaard A/S
Kløvkærvej 10 Seest omst. til priv. 52 52 10
*Fremstilling af lad
til vare- og lastvogne*

Jensen P. Korsgaard*
A. M. G. Friisvej 24 52 05 79
Tømrer og maskinsnedkeri

Jørgensen N Th.* Læssøgade 55 .. 52 18 83
Klint A & Søn Gl. Stationsvej 4 Bram-
drupdam 56 80 58

Knudsen & Poulsen*
Låsbygade 79 52 54 71
— Tage Knudsen priv. 52 72 80
— Egon Poulsen priv. 56 81 79

Kristensen Jørn Bech* Brændkj.g. 70 52 75 28
Værksted: Låsbygade 21

**JØRN BECH
KRISTENSEN**

Tømrer- og snedkerarbejde udføres

Kronborg-Jensen Rich.*
Dalbygade 37 52 03 48
Omst. til priv. Kongebrogade 67

Larsen Peter*
Gl. Ribevej 72 Taulov Taulov 56 23 74
Tømrer og bygningsnedker

Madsen Rudolf* A. M. G. Friisvej 8 .. 52 28 79

Møller & Sørensen* Clemensgade.. 52 00 33
— F Sørensen priv. Kralundsg. 9 52 33 70



Snedker- og tømrerarbejde
Butiksinventar - Parketgulve
Listefabrik

Tlf. 52 00 33

Møller Erhardt Nøddebo 30 Vonsild 52 44 97
— Værksted: Vonsild Nygaard

ERHARDT MØLLER
Tømrer- og snedkerarbejde udføres

Møller Leif H.
Kobbelskoven 26 Strh. 53 06 18

Nielsen A & Søn* Skovbogade 11 52 14 87
— Sven Randrup Nielsen
Skovløkkevej 2 a 52 37 15
— Sommerbolig Sdr. Bjært 57 24 84
Byggesagkyndig for
BRF/Byggeriets Realkreditfond

Nielsen Anders Vejlevej 305 Bram-
drupdam 56 81 40

Nielsen Chr. & H. P. Hansen*
Sct. Jørgensgade 11 52 17 66
— Chr. Nielsen priv. Sct. Jørgens-
gade 11 52 17 66
— H P Hansen priv. Brændkjær-
gade 20 52 62 72
— Kaj Nielsen priv. Istedvej 8.. 52 02 17
Tømrer og maskinsnedkeri

Nielsen Kurt
Værksted: Hospitalsgade 8 52 82 67
Omst. til priv. Fr. VII Vej 22

Poulsen Verner Tranevej 7 52 62 04

Pedersen Robert Hauvgaard Rør-
bækvej 28 Seest 52 59 70
Værksted: Zahnsgade 3
Tømrer- og bygn.snedkerarbejde
Alt i gulvbelægning

Petersen Olaf Noll* Byvænget 11 .. 52 00 98

Rachlitz E Rudevej 10 Seest 52 50 86

Rasmussen H P Junghansvej 133 52 51 98

Riis H. og Søn*
Værkstedsvej 12 52 36 95
— T Riis priv. Haraldsvej 6 52 36 95
Tømrer og bygningsnedkeri

Rossen Bernh.*
Værksted: Ambolten 53 05 77
— priv. Thyravej 29 52 48 41

Skov Erik* Idyl 23 Tved 52 89 80

**Strandhuse Tømrerforretning
og Bygningsnedkeri**

(Jørgen Frandsen) O. Skousvej 1
Strandhuse 52 60 98
Værksted: P. Lindbæksvej Strandh.

Vonsild Tømrer- og Snedkerforretning A/S* værksted: Hjarupvej 21
Vonsild Vonsild 56 60 34
Omst. til E Skovby Nielsen Tofte-
vænget 10

Tørrerier.

Jydsk Tørringsindustri A/S Toldbod-
gade 8 ★52 62 11
Vonsild Mølle A/S Vonsild ★56 62 00

Tørrestativer.

Jespersen Hans Hørgården Mosevej .. 52 67 45
Combilette tørre- og bankestativer

U

Prøv vor kaffe — vistnok den bedste!

Højvang Kolonial
AGTRUPVEJ 190 TLF. 52 41 95

Udlejningsforretninger.

Esso Servicenter (Jarne Eriksen)
Buen 13 52 80 42
— priv. 52 84 31

**Lej bil
nemt og billigt**

**Esso bil
UDLEJNING**

Rubriken fortsættes næste spalte

Freddy's Udlejning

Kongebrogade 19 52 25 51

BORDE, STOLE,

glas, porcelæn, bestik,
duge, servietter m. m.

Engangs-service føres
Campingudstyr — Barnesenge

**Byens' og
Landboernes Udlejning**

FREDDY'S UDLEJNING

Telefon 52 25 51

Frederiksen Niels Søndergade 25 .. 52 29 70

Træ- og netkravlegårde,
barnestole, barnesenge, gæstole,
barne- og promenadevogne

Frem's Kitteludlejning Ibsvej ★52 54 00

FREM'S Kitteludlejning

Hansen Herluf Jovavej 14 52 76 29
10 vogne uden fører

Jensen Carl C & Søn (Bent Hebo Jen-
sen) Helligkorsg. 11 omst. t. priv. 52 02 13



NYE *
**MODERNE
SMOKING
og KJOLER
UDLEJES**

52 02 13

Rubriken fortsættes næste side

Kolding Dampvaskeri og kemiske Tøjrensleri A/S Lykkegårdsvej 34 ★52 20 44



Udlejning af:
 Kiltler
 Arbejdstøj
 Håndklæder
 Frisørtøj
 Sengetøj
 Dækketøj
 ✕
 Håndklædeautomater
 clean-text måtter
 og mopper

Konfektionslageret Jernbaneg. 10¹ 52 34 41

Udlejning af

KJOLER og SMOKING

Kruse's Udlejningsvogne

Ndr. Ringvej 61 52 03 19

Krüger Carl

Haderslevvej 82 52 74 51

Udlejn. af musikbøxe og spilleautomater samt alle slags forlystelser til basarer og fester

Mølgaard's Autoudlejning Haderslevvej 106 52 84 34

Nielsen A Vesterbrogade 35 (hj. af Vesterbrog. og Vejrupsg.) 52 77 78
 — — Vonsild 56 61 74

VOGNE UDEN FØRER

TLF. 52 77 78

Pagh's Biler (Uno-X stationen)

Dons Agård 55 35 00

Varevogne uden fører

Schmidt Willy Blæsbjerggade 39 52 44 07

Vogne uden fører

Skandinavisk Motor Co. Kolding A/S
 Dieselvej 2 ★52 37 88



SMC
 KOLDING A/S

***52 37 88**



Person- og
 varevogne
 uden fører

Sydjydsk Biludlejning Haderslevvej 148 52 50 50



Nye store vogne med radio

Reel betjening — leveres gerne

Thor Vask Låsbygade 33 52 15 04
 Dåbskjoler udlejes. Stort udvalg

Ure en gros.

Bonnichsen Louis Olgas Allé 7

Vonsild ★52 67 22

Christiansen Chr. & Co. Sdr. Havnegade 10 52 07 27

Kolding Import Compagni A/S

Dreyersvej 44 ★52 25 88

Urmagere.

* betyder Tempus-urmagere.

»Bissenbakker« (S A Poulsen)

Haderslevvej 37 52 09 77

Jensen Ole* Jernbanegade 17
 omst. til priv. 52 03 02

OLE JENSEN

URMAGER OG OPTIKER



Fineste reparationsværksted
 for ure af enhver art

Jepsen Hans* Jernbanegade 16 52 74 05
 — priv. Fjordvej 8 Strandh. .. 52 10 04



**HANS
JEPSEN**
 KOLDING URE & OPTIK
 JERNBANEGADE 16 . TLF. (05) 5274 05

Lauridsen Peter*
 Jernbanegade 8 52 06 24

**TISSOT, OMEGA
og CERTINA forhdl.**

Fineste urmageri ...

Madsen Th.* Chr. X Gade 16 52 21 64

Meelsen C A* Låsbygade 50 52 00 10

C. A. Meelsen
 Telefon 52 00 10

Nissen Poul* Østergade 23 52 09 28
 Omst. til priv. Østerbrogade 62

POUL NISSEN

Østergade 23, Kolding. Tlf. 52 09 28

OMEGA og TISSOT forhandler

Pilgaard Arnold* Damhusvej 15
 Bramdrupdam 56 84 52

Certina forhdl.

ARNOLD PILGAARD

Urmager • Optiker

Tvede-Jensen E.
 Haderslevvej 45 52 48 57

Urmagasinet (Chr. Poder) Låsbyg. 24 52 65 38

Weilstrup A.*
 Låsbybanke 1 52 27 28

Zinglarsen Erik Jernbanegade 21 52 61 65

V

krøv vor kaffe — vistnok den bedste!

Højvang Kolonial
 AGTRUPVEJ 190 TLF. 52 41 95

Vandværker.

Mosvig Vandværk 52 46 31
 Seest ny Vandværk 52 61 87
 Seest Vandværk I/S (driftsleder
 Vagn O Pedersen) Hylkedalv. 4-6 52 47 55
 — Vandmester Ernst Klausen pr. 52 12 87
 — Formd. ing. Jørg. Jeppesen pr. 52 74 04
 — Kass. Anton Lorentzen priv. .. 52 42 21
 Vandværket Stadionvej 45 ★52 63 22
 — Maskinmesteren priv. 56 85 10
 — Afd.leder priv. 52 03 73

Varehuse.

Føtex

(Dansk Supermarked A/S) Hellig-
 korsgade — Søndergade ★52 59 88
 — Forretn.f. R Larsen priv. 52 88 07

Kvickly

Nytorv 1 ★52 91 11
 — Direktør Harry Svendsen priv. 56 82 62
 Østergades Varehus (P J Schultz' Eftf.)
 Østergade 19 og Slotsgade 22 .. ★52 44 88

Varmeanlæg.

* betyder medlem af Kolding Blikkenslagerlaug
 og Arbejdsgiverforeningen.

Agtrupvejs VVS (C Petersen)
 Agtrupvej 40 52 76 62
 — priv. Munkegade 6

CHARLI PETERSEN

Centralvarme . Reparationer
 Aut. gas — vand — fjernvarme

Alpedalens VVS A/S værksted og
 kontor Taulov 56 21 70
 — Direktør Sv. Visbech Madsen
 priv. Solskrænten 4 Alpedalen .. 52 34 75
 Aut. gas- og vandmester

Alpedalens VVS A/S

Rubriken fortsættes næste side

Bendstrup K & Sønner*

Haderslevvej 90 ★52 27 66
 — E Bendstrup jun. priv.
 Strandbakken 20 Rebæk 52 25 84
 — K Bendstrup jun. priv. Heim-
 dalsvej 51 52 31 35

**Aut. VVS installatør
 Reparationer - Nyanlæg**

**Bramdrupdam Smede- og Maskinforret-
 ning** Vejlevej 340 Bramdrupdam 56 81 09
 — Montør Eli Grønnebæk
 Johnsen priv. 56 84 98

**Varme . Sanitet . Oliefyr
 N. C. JØRGENSEN**

Hansen Gunnar Dyrehavevej 130 .. 52 73 73

**Gas . Vand . Varme
 Gunnar Hansen**

Jensen's Jochum Maskinfabrik A/S
 Klostergade 27 ★52 07 11

**VARMEANLÆG
 SANITETSANLÆG**

Johansen H I Vestervang 30 Bram-
 drupdam 56 84 49
 — Poul Mørk priv. 52 44 49

**Blik — Vand — Sanitet
 Centralvarme — Oliefyr**

Aut. fjernvarmeinstallatør 56 84 49

Johnsen Bjarne* Nr. Bjertvej 16 52 06 36

**Oliefyr . Varme anlæg
 aut. fjernvarmeinstallatør**

BJARNE JOHNSEN . 52 06 36

Jørgensen Richard*

Idyl 17 Tved 52 29 52

**Blikkenslager - Gas - Vand
 Centralvarme og fjernvarme**

Knudsen Ole

Fabriksvej 24 52 05 65
 Varme anlæg . Sanitets anlæg

Koch A. og Søn

Sdr. Stenderup omst. til J Koch
 priv. Sdr. Stenderup 57 10 82

**Salg og reparation af
 centralvarme og oliefyr**

Krenk J.

ingeniørfirma Fredericiag. 14.. ★52 33 44
 — B Bossen Jovavej 11 52 38 86
 — Montør Sv. Aa. Bertelsen 52 03 43
 — Montør Johs. Mäkinen 52 25 03

**Varme — Oliefyr — Ventilation
 Vand — Sanitet**

Larsen Gregers pr. Bjært

Sdr. Bjært 57 21 30

Gregers Larsen

Centralvarme — Oliefyr

Laugesen Per Grøndalsvej 40 Seest 52 93 28

— Kontor: Algade 25 Middelfart
 Middelfart (09) 41 22 30

VARMLUFTOVNE

Lyhne B Kongebrogade 49 52 31 34

**Centralvarme - Oliefyr
 Fjernvarme - Reparationer
 B. LYHNE 52 31 34**

VVS installatør

Nielsen Verner

Sct. Jørgensgade 12 omst. t. pr. 52 01 30

Olsen Kaj* Vejlevej 172 ★52 34 33
 — priv. 52 71 30

Kaj Olsen ★523433

**Aut. gas- og vandmester
 VVS installatør - Fjernvarme**

Påby Varme og Sanitet (Vagn Hansen)

Esbjergvej 159 52 85 76
 — Montør Palle Bisbjerg Rosen-
 gade 8 52 11 65

PÅBY VARME OG SANITET

TLF. 52 85 76

Schmidt Mich.* Snerlevej 18 52 13 70

— Værksted: Hørgården 52 13 71
 — Servicemontør Kjeld Traberg
 priv. 52 19 24

MICH. SCHMIDT

**BLIK - VARME - SANITET - OLIEFYR
 AUT. GAS- OG VANDMESTER**

TLF. 52 13 70

Schmidt Verner Gl. Tved 5 Tved 52 49 51

Sørensen H G Skovparken 11 52 24 67

Central- og fjernvarme**SØRENSEN &
SØRENSEN 522467****Villy's Kedel- og Oliefyrservice**

(Villy Madsen) St. Blichersvej 17 52 43 58

Vistoft M. P.Ingeniørfirma Haderslevvej 57.. 52 04 42
Omst. til værksted og lager
Søndervang 6**DØGNSERVICE**

Vand . Varme . Oliefyrr

- Servicetekn. B D Kristiansen
priv. Ravnsbjerg 23 52 04 42
- Servicetekn. Henry Nielsen
priv. Levisonsvej 3 52 59 59
- Servicetekn. Sv. Aa. Nielsen
priv. C. Plougsvej 24 52 59 53
- Servicetekn. Holger Nielsen
priv. Solvej 2 53 00 79
- Overmont. V Lunding Hansen
priv. Stadionvej 16 52 05 15
- Bogholder J Berger priv.
Slagelsevej 6 52 99 82
- Ing. Jørgen B Vistoft priv.
Hjarup gl. Præstegård.. Hjarup 59 40 73

Deres

VVS-INSTALLATØRTilsluttet VVS-branchens
garantiordning

Zeller Max Jovavej 1 a 52 15 98

Varmeanlæg
Oliefyrr og fjernvarme
Max Zeller . Telf. 52 15 98

Varmeanlæg. Artikler for

Dahl Brødrene A/S Industrivej 1 ★52 50 44

TILSLUTTET
DANSK VVS-INFORMATION
Lindinger Trading Co. A/S(salgsdirektør Mogens Ernst)
Borrehusvej 5 52 36 02**Petersen Louis**Rør- og Sanitetsforretning A/S
Jelsvej 11 ★52 16 88
TILSLUTTET
DANSK VVS-INFORMATION
Sydjysk VVS-center A/S

Adelvej 34 Taulov Taulov 56 20 33

**Specialforretning for
med- og selvbyggere****Vaskemaskiner.****Bonnichsen Louis**Olgas Allé 7 Vonsild ★52 67 22
*Elektr. vaskemaskiner en gros***Elektrocentret (Ove Paulsen) Brænd-**

kjærgade 36 52 59 71

Rep. af vaskemaskiner

Aut. service på

Castor . Zanussi**Haka . Hoover****Indesit . Derby . Major**

Reserve dele sendes overalt

Hartmann's Køl-Frys-Service Haders-levvej 140 52 93 34
Salg og service*Rubriken fortsættes næste side*

Holm's Vaskemaskineservice
(Orla Holm) Brynet 80 Bram-
drupdam 56 85 22



Vi reparerer
følgende maskiner:
Centrifugal-Wash . Kirk
Atlas . Zanussi . Castor
Haka . Major

Tlf. **56 85 22**

Hushjælpen (Preben Nielsen)
Munkegade 2 52 33 85

Gælder det:

VASKEMASKINER

Gå til specialisten

Hushjælpen

Nørremose's Husholdningsmaskiner
Helligkorsgade 22 52 29 60

AEG . BOSCH
CANDY . INDESIT
MIELE . PHILIPS
PHILCO FORD . RONDO
VØLUND/FERM . ZANUSSI

NØRREMOSE . 52 29 60

Skousen A 10 Centret Vejlevej 172.. 52 50 62
— Forr.f. S Vestergaard priv. .. 52 59 92

Skousen
HUSHOLDNINGSMASKINER

Rubriken fortsættes næste spalte

Vestergaard J A/S Vonsildvej
Vonsild ★52 19 99

AEG . MIELE
BBC . PHILIPS
CASTOR . ZANUSSI
ATLAS . IGNIS
INDESIT . FERM
VØLUND m. fl.

Vaskemaskiner

en gros — en detail

A/S J. VESTERGAARD

Danmarks største hvidevarecenter

Medlem af



Tlf. ★52 19 99

Vaskemaskiner. Udlejning af

Lindberg H Solsortevej 3 52 16 11

Vaskerier.

Borch Hans B Kongebrogade 77 .. 52 51 15

REFINA-VASK

Tørres og varmrulles TLF.
efter ønske. **52 51 15**
Hentes og bringes

Buens Mønt Vask

(Aage Pedersen) Buen 3 52 16 15
— priv. 52 36 18

Centralvaskeriet (G A Skovbakke)
Dr. Fichsvej 1 52 06 46

CENTRALVASKERIET

TELEFON

52 06 46

Rubriken fortsættes næste side

Frem Vaskeriet (A H Rasmussen)
 »Industrigården« Dyrehavevej 7 a ★52 54 00



Tlf. ★52 54 00

Vaskeriet Frem

Hansen M Teglgårdsvej 15 52 22 82

M. HANSEN 52 22 82
 Vask . Rulning . Styrning

Kolding Dampvaskeri og kemiske Tøjrensere A/S Lykkegårdsvej 34 ★52 20 44

Vask og udlejning af:



Kitler

Arbejdstøj

Håndklæder

Frisørtøj

Sengetøj

Dækketøj

★

Håndklædeautomater

clean-tex måtter

og mopper

Kolding Møntvask Markdanersg. 9 .. 52 89 29

Mønt Vask (H M Hansen) Mosev. 75 52 74 27

MØNT VASK

Mønt Vask (C N Tersbøll) Dyrehavevej 158 52 67 37

Nem-Vask (C Hansen) Låsbyg. 62 .. 52 66 60

NEM-VASK

Våd vask . Rullevask . Tør vask
TELEFON 52 66 60

Rubriken fortsættes næste spalte

Perfect-Vask (C N Tersbøll)
 Dyrehavevej 158 52 67 37

PERFECT-VASK

Våd vask, tør vask,
 rullevask efter ønske **52 67 37**

De ringer — vi henter og bringer

Prima Vask hj. af Dalbygade og
 Fredensgade 52 14 47

PrimaVask

Vi henter
 og bringer

Telefon **52 14 47**

Stjerne-Vask (Henrik Pedersen)
 Fælledvej 1 Bramdrupdam 56 82 43

Stjerne VASK 56 82 43

VÅD VASK RULLEVASK

Tøj modtages til kem. rensning

Kilo-rens

Arbejdstøj

VI HENTER OG BRINGER

Super Vask (fru K Mikkelsen)
 Broagervej 8 52 65 65

Super Vask

Våd vask

Rullevask

Varmerulle

Vi henter og bringer

Tlf. 52 65 65

Vaskeriet Thor Låsbygade 33 52 15 04

THOR VASK

Rullevask

DÅBSKJOLER UDLEJES

Største udvalg

52 15 04

Vejmaterialer.

| | |
|-------------------------------------|----------|
| Gadegaard Chr. & Søn A/S | |
| Bellevuegade 24 | 52 22 23 |
| — | 52 65 81 |
| — Mekaniker Jens Korsgaard pr. | 52 24 23 |

Levering af alt til vejarbejde i:

Paksten
Tromloral
Brosand
Fyldsand
Muldjord

Chr. GADEGAARD
& SØN A/S
 Telefon **52 22 23**

Vekselerere.

| | |
|---|------------------|
| Bager Ingemann Låsbygade 51 .. | ★52 63 00 |
| — priv. Strandvejen 45 | 52 68 47 |
| <i>Spec.: Køb, salg og belåning af præmieobligationer</i> | |

Hee Claus Clemensgade 13

52 94 44

Viktualiehandlere.

| | |
|-----------------------------------|----------|
| Bent's Viktualieforretning | |
| (K Daugaard) Gøhlmannsvej 44 | 52 36 33 |
| Alt i færdige middagsretter | |
| Smørrebrød på bestilling | |

Blom N. & Søn

| | |
|-------------------------------------|----------|
| Østergade 16 | 52 03 93 |
| — | 52 03 92 |
| — Filial (B Seratski) Palmeallé 2.. | 52 53 92 |

Damkjær Schmidt

(C C Knudsen) Søndergade 32 52 63 41

Det Kolde Bord

(Poul Nielsen) Kongebrogade 11 52 17 74

Dokkedahl Anton

Agtrupvej 133

52 39 60

Favoriten

(G Madsen) Haderslevvej 75 B 52 28 22

Frandsen Martha

Låsbygade 42

52 30 59

Frydsvej's Viktualie

| | |
|-------------------------------|----------|
| (M Schwarz) Frydsvej 12 | 52 20 12 |
| Kjeldsen H Læssøgade 46 | 52 00 04 |
| — priv. Overmarksvej 14 | 52 39 63 |

Vildt- og fjerkræhandlere

(se tillige Fiske- og vildthandlere)

| | |
|-------------------------------------|----------|
| Blom N & Søn Østergade 16 | 52 03 93 |
| — | 52 03 92 |
| — Filial (B Seratski) Palmeallé 2.. | 52 53 92 |

Vin.

I. Vinudsalg

Christensen Bundgaard & Søn

Søndergade 4 omst. til priv. .. 52 22 41
 Skjold Burnes vine

Nielsen's N. C. Eftf.

Jernbanegade 16

★52 62 44

Nielsen Vald. Fa.

(L Olesen) Østerg. 23 omst. t. priv. 52 04 16

Thomsen Riberholt (Jørgen Frederiksen) Jernbanegade 32

52 01 42

Deres vinhandler

Riberholt THOMSEN

Aarø C Rendebanen 15 omst. til priv. 52 45 15

II. Vinhandlere og -import

Friis' Chr. Eftf. (Arne M Hansen)
 Teglgårdsvej 13

52 76 19

Vinhandel
CHRISTIAN FRIIS' EFTF.
 KOLDING

Teglgårdsvej 13

Tlf. 52 76 19

Fuldmægtig
 P. Bendixen - 52 52 32

IVO
 SHERRY

Enselporter af
 Amontillado: gylden, sødlig
 Manzanilla: lys, tør
 Brown: mørk, sød
 Dockmann solbærrøm

Lyse's Peter Vinhandel Helligk.g. 22 52 02 22
 — — 52 02 24
 — Forretn.f. E Kjærgaard priv. 52 02 24

Peter Lyse's Vinhandel

Sprit-lageret

(Hans Emil Andersen) Enevold
 Sørensensvej 11 ★52 79 11
 Vingaarden A/S, Odense
 Alt i vin og spiritus

Thorup's Knud Vinhandel A/S
 Helligkorsgade 22 52 02 22
 — — 52 02 24

Vinduer.

Bramdrupdam Glarm.forretn.
 (Børge Vogensen) Påbyvej 8
 Bramdrupdam 56 80 65

*Vi løser enhver opgave
 indenfor forsatsvinduer*

Også Deres hus kan
 moderniseres med nye
 vinduer, så De undgår
 varmetab og træk.

Indbent tilbud
 uden forblindende **56 80 65**

Egsø Forsatsvinduer

(K Sørensen) Zahngade 2 52 40 36
 — Fabrikant K Sørensen priv. .. 52 75 40

Gilling Jens A/S Trindholtsgade
 Havnen syd ★52 34 22

**Vinduer, døre og
 facadeelementer**

TELF. ★ 52 34 22

Iversen's J. Refsgaard Eftf.
 Låsbygade 98 ★52 06 00

TERMOLUX
 vippevinduer og hæveskydedøre

Tlf. ***52 06 00**

Pedersen Thorvald A/S Dieselv. 3 ★52 01 77

THORVALD PEDERSEN A/S
 Vinduer og dørpartier

CENTRUM vinduer og døre
HORISONT vinduer og døre
VELUX ovenlysvinduer
THORPEDO ovenlyskupler
VINDUER OG DØRE LEVERES
UDEN GLAS – ELLER
MONTERET MED
ISOLERINGSRUDER
m. 5 ÅRS GARANTI

THORVALD PEDERSEN A/S

Vilcri Vinduer Sdr. Vilstrup Taulov 56 23 08

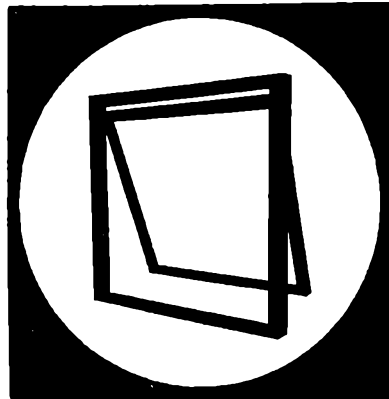

VILCRI

Vinduespolering.

Becker Rich. Rubinvej 3 Seest 52 89 85
 Bennedsen Hans Peter Bramdrupskov-
 vej 35 56 86 10

Rubriken fortsættes næste side

Dansk Polerings Selskab A/S
 Vejlevej 172 ★52 18 33
 — Afd.leder L Jensen priv. 52 57 27

VINDUESPOLERING



Tlf. ★52 18 33

**Dansk
 Polerings Selskab A/s**

Datterselskab af Det Danske Rengørings Selskab as

Harris Ian Langagervej 52 Seest .. 52 44 43



**„Ruder-
 Lux“**

VINDUES-
 POLERING Vi kommer overalt også i krogenel!
 Spec.: Nybygninger og institutioner

Hauritz Bernhard Nyhegnet 12 Tved.. 52 70 82

Hauritz F.

Ingridsvej 97 52 87 45
 Træffes bedst 12—13 og efter 16

Hauritz Herluf Anne Mariessv. 17 52 43 93

Træffes bedst kl. 12-13 og efter 17
 Spec.: Fabriker, butikker
 og kontor rengøring

Jørgensen Arnold Ingridsvej 34 52 60 47
 Private, fabriker, nybygninger

Nielsen A Snerlevej 52 52 14 68

Rubriken fortsættes næste spalte

Pedersen Walther Schjærringsvej 4 52 54 02

WALTHER'S
 vinduespolering

Tlf. 52 54 02

Ravn Henning Cypresvej 14 52 87 67

Ravn Jens

Cypresvej 17 53 03 52

Vognfabrikanter.

Mørch J & Sønner A/S Vejlev. 164 ★52 71 00
 — Driftsleder Chr. Guldbæk pr. 52 71 80



Vognfabriker. Artikler for

Transport-Teknik A/S Seest ★52 52 00

— Direktør Viggo Andersen priv.

Møllegærdet 26 Dalby 52 84 67

— Tekn. P Ankersen priv. Borlev-

vej 5 Gravens Ågård 55 30 20

Vognmænd (lastbilkørsel)

(se tillige Autokørsel, personbefordring)

* betyder medl. af

Kolding Vognmandsforening.

ABC-Kolding, Agrtrupvejs Bud Central
 og flytteforretning Hørgården

Mosevej 52 67 45

Bekke K E Kærmindevej 37 52 42 72

Bentzen's Svingkraner Ndr. Ring-

vej 49 52 60 80

— Week-end- og aftentelefon 52 65 53

Se annoncen under Entreprenører

Boisen Harald Idyl 7 Dalby 52 58 56

Bojsen Henry Idyl 5 Dalby 52 58 55

Christensen Egon

Gormsvej 21 ★52 39 44

— priv. 52 30 32

Internationale autotransporter
 i ind- og udland

Christensen Svend Dahl

Ll. Sandbjerggrd. 56 85 34

Christiansen W Snerlevej 6 52 36 34

Dahl Tage Knud Hansensvej 12 52 92 20

Dahlmann Sv. E* Ravnevej 14 52 77 98

Ebbesen Jakob* Tøndervej 84 52 05 53

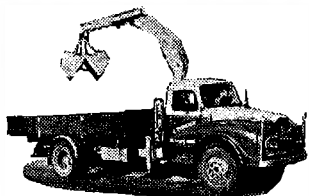

KRANARBEJDE

udføres —

også med ekstra udlægger
og forskelligt grej.
Jord og affald fjernes.

JAKOB EBBESEN 52 05 53

Elkjær B* Alpedalsvej 43 52 15 54

Falk Niels Benediktesvej 4 52 18 80

Fragtcentralen

Dieselvej 4 ★52 62 22
Indlevering fra 8—17 undt. lør.

**Modtager gods til de fragtruter,
der anløber Kolding**

Gadegaard Chr. & Søn A/S* Bellevue-
gade 24 52 22 23
— — 52 65 81

Se annoncen næste spalte

Gregersen V. R.*

Nordvang 3 ★52 12 55
Kørsel med lukkede vogne

Greisen Børge & Søn* Harte 52 29 41

Gura B* Istedvej 3 ★52 37 55

Hansen A Alpedalsvej 54 52 07 50

Hansen H Chr.* Åbenråvej 3 52 87 51

Hansen Holger Haderslevvej 145
omst. til priv. ★52 23 77
Telex 51326



Hansen Ib V Seest Bakke 77 52 56 43

Hansen L Solhøj Esbjergvej 52 56 25

Hansen's Peter Auto- og Maskin-
transport Piledamsvej 41 52 25 26

Se annoncen under Entreprenører

Hansen Svend*

Dieselvej 4 ★52 37 33
— Varedistributering og stevedore
C. Müllersgade 15 52 17 00
Kolding—København

Henriksen Gunnar

Kolding Landevej
Vamdrup Vamdrup ★58 17 22

Gadegaard Chr. & Søn A/S*

Bellevuegade 24 52 22 23
— — 52 65 81
— Mekan. Jens Korsgaard priv. 52 24 23
— Chauffør Kjeld Christensen
priv. 52 47 05
— Bogh. fru E Feldstein priv. .. 52 81 23

**Chr. GADEGAARD
& SØN A/S**

52 22 23

Al slags kørsel med lastvogne udføres
Vogne med tippelad fra 6 til 20 tons

**Levering af alt til vejarbejde i
paksten — tromleral — brosand —
fyldsand — slagger — muldjord**

Fineste kvalitet i støbematerialer

1. classes støbesand og stenmaterialer
får De i alle dimensioner
Levering af kalkmørtel

Udlejning af gummiged

BLOKVOGNS-TRANSPORT

Svære transporter udføres med 5
moderne blokvogne samt lavtbygget
sættevogn fra 10—50 tons



af gravemaskiner — bulldozere — trom-
ler og andre tunge genstande

INDHENT TILBUD

KRANVOGNS-TRANSPORT

Alt kranarbejde udføres,
maskintransport samt flytning og
indsætning af maskiner,
opsætning af gitterspær m. m.

INDHENT TILBUD

Rubriken fortsættes næste side

Haastrup Arne* Kn. Hansensv. 20 .. 52 53 20

International Camiontransport A/S
Mosevej ★52 82 33
Telex 51394

CAMIONTRANS

Jacobsen Chr. Juhl Bellevuegade 42.. 52 20 89

Jacobsen Otto Haderslevvej 59 52 26 73

Jensen Johs.

Vejlevej 134 52 54 12

Jensen Rud.* Borgergade 13 52 04 10

Rud. Jensen



Al kørsel udføres

med lastvogne med og uden
tippelad

Levering af sand og singels

★

Lad os ordne Deres
flytte- og transport-
problemer

★

Møbelopbevaring
i opvarmede lokaler

520410

Jensen Vagn* Hammersvej 12 Bram-
drupdam 56 82 10

Al kørsel udføres

Levering af vej- og støbematerialer

**Båd- og
maskintransport
med kranvogn**

Oplægning af gitterspær

VAGN JENSEN 56 82 10

Jespersen Harry*

Dalbygade 30 52 01 38

Jessen C* Alpedalsvej 47 52 20 21

Johansen Karl Aage* Fjordvej 63 Strh. 52 00 40

Josiasen Alfred* Hylke 52 47 13

Levering af vej- og byggematerialer
Vogne fra 6-12 tons

Alfr. Josiasen. 524713

Jørgensen Robert* Drammenvej 4 52 59 75
Biltelefon (0020) 60 48

Levering af støbematerialer,
fyldsand og brosand.

Fineste muldjord leveres.

Robert Jørgensen

TLF. 52 59 75

Kanne Ejner & Søn Fabriksvej 29 .. ★52 46 44

Koch Jens Chr.* Ndr. Ringvej 68 52 23 50

Kolding Tanktransport (K E Kruse)

Enghavevej 7 Bramdrupdam ... ★56 84 44

— priv. Strandbakken 11 Rebæk.. 52 53 99

— Bogholder V Thuesen priv. 52 51 62

Kolding Transporter (Adolf Hyla)

Engen 8 Tved 52 30 66

Kølevognstransport

Kolding Vognmandsforenings kørsels-

kontor* Sydbanegade 26 ★52 73 22

Kristiansen Alfred* Tøndervej 76 .. 52 74 93

Krogh Aksel Svalevej 29 52 46 69

Kruse Laurids* Borthiggsgade 28 52 34 76

Larsen Anders Østenkær Solsortev. 35 52 66 07

Internationale transporter

Laugesen L K* Sønderborgvej 6 52 66 41

Leman

International System Transport A-S
Mosevej 9—11 ★52 75 66

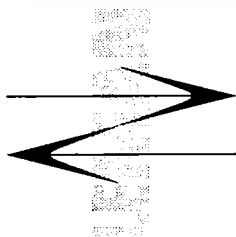

Lock N E Petersen Dyrehavevej 146 52 23 81

Kolding Auto-Transport
7—19 tons lastvogne
Forvogn med tippelad

Madsen Hjalmar J* Blæsbjerggade 34 52 11 14

Markussen Frede

Fynsvej 15 52 57 53

Martensen Th. Sundeved 20 52 39 21
— Chauffør Robert Bruun priv. 52 55 21

Th. Martensen 52 39 21

Mathiesen Oskar* C. Plougsv. 2 a.. 52 33 90



Al vognmandskørsel udføres
Støbe- og vejmaterialer leveres

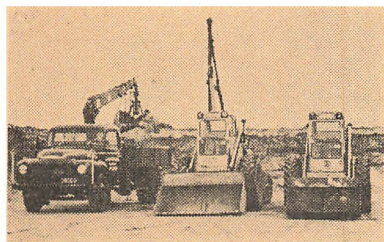

Oskar Mathiesen
52 33 90

Mejlgaard Niels Drammenvej 14 52 90 32

Møller Peter* Kongebrogade 49.... 52 03 89

Levering af vej-
og støbematerialer

Peter Møller 52 03 89

Møller Thorkild*

Esbjergvej 24 53 08 77

Nicolaisen H Piledamsvej 31 52 85 63

Nicolaisen Henry*

Vejlevej 132 52 25 69

Nicolajsen Sv. Aa. Harbe 52 44 22

Nielsen A Bro* Vestergård Seest .. ★52 72 99

Nielsen Børge Teglgårdsvej 33 52 60 62

Nielsen Hans*

Enghavevej 9 Bramdrupdam 56 83 39

Olsen Georg Påbyvej 52 32 77

Pedersen Hans* Sandbjergvej 21 Seest 53 09 54

Pedersen M Carl Plougsvej 109 52 59 90

Petersen Alfred Sydbanegade 6..... 52 18 18

Petersen B Hofbæk Katrinegade 9 .. 52 16 22

Paaske Svend A/S Vestervang 17

Bramdrupdam 56 82 41

Rasmussen Regnar P Broagervej 30 52 28 15

Robdrup Jørn* Henrik Rantzaus-

vej 29 53 07 37

Biltelefon (0020) 6331

12 tons buggi vogn

Schmidt Bent Utzonsgade 8 52 52 90

Schultz Herluf* Drosselvej 34 52 64 72

Sejrup Børge*

Sydbanegade 26 52 76 52

Sloth F* Læssøgade 3 52 73 82

Sloth's F. Eftf.

(Feldborg Nielsen) Georg Brandes-
vej 6 52 00 51

DSB vognmand

Al kørsel til og fra banen besørges

Smedegaard's Krantransport*

A. L. Johansensvej 23 52 19 89

*Auto- og maskintransport
over hele Skandinavien*

*Grænsezonetilladelse til
Vesttyskland*

Opsætning af gitterspær

11 m udlæg

Jord og affald fjernes

Smedegaard's

Krantransport

Rubriken fortsættes næste side

Søgaard Aage*

Lærkevej 16 ★52 13 55
 Kørsel med lukkede lastvogne
 fra 5 til 17 tons

Sørensen Magnus Jovavej 21 52 28 21
 Internationale transporter

Terling P. C.

Fabriksvej 17 ★52 15 22
 Telex 51368

Thomsen Herluf* Kongebrogade 48.. 52 63 93

Østergaard Frimodt* Hertug Abels-
 vej 20 52 26 25
 Kolding—Odense vognmand

Østergaard N. A.

Skadevej 16 52 37 02
 Internat. dybfrost, køle- og
 varmetransporter m/ kødophæng

Vuggestuer.

Kolding Kommunes Vuggestue
 Agtrupvej 47 52 32 09

Kolding Kommunes Vuggestue
 Esbjergvej 52 28 19

Kolding Kommunes Vuggestue
 Palmeallé 10 52 40 35

Kolding Vuggestue (Birgit Laursen)
 Skolegade 12 52 21 97

Vulkanisering.**Koldvulk A/S**

Ambolten 15 ★52 81 33
 Tip Top vulkaniseringsmaterialer

Thomsen M Sydbanegade 1—3 52 10 45
 — priv. Fjordvej 21 Strandh. .. 52 36 45

Sydjydsk Vulkanisering

Slidbaner på lager til ombytning
 Nyt autogummil

Vægte.

Grundtvig Knud A/S Teglgårdsv. 13 52 77 61

Århus: Grenåvej 309
 8240 Risskov tlf. (06) 17 50 55

Desuden afdelinger i:
 København, Slagelse, Aalborg,
 Holstebro, Esbjerg og Odense

AVERY
KNUD GRUNDTVIG A/S

**VÆGTE OG VEJEUDSTYR
 TIL ETHVERT FORMÅL**

Reparation . Salg . Service

Kolding Vægtfabrik (Ib Lauridsen)

Alpedalsvej 39 52 68 67

KOLDING VÆGTFABRIK

Forhandling af



**VÆGTE OG
 PÅLÆGSMASKINER**

52 68 67

Rubriken fortsættes næste side

Lauridsen Ib Alpedalsvej 39 52 68 67

Kolding Vægtfabrik



**Fabrikation og
reparation af
alle arter vægte**

Fra 100 gr. til 200.000 kg.

VISERVÆGTE
STEMPLINGSVÆGTE
UDREGNINGSVÆGTE
AUTOMATVÆGTE
KORNVÆGTE
BROVÆGTE
SKYDELODSVÆGTE
DECIMALVÆGTE

*Rep. af alle arter
pålægsmaskiner*

VÆGTE

05-5268 67

Sydjyllands Vægtfabrik

(H Jensen) Seest Bakke 7 omst.
til priv. 52 05 30

SYLVÆFA

Fabrikation og reparation
af alle slags vægte



Salg - Service

Værelser, udlejning af

Andersen Lilly Dalbygade 8 52 81 47
Aut. bolig- og værelseudlejning

Fredensborg-Fogtmann Carl
Slotsgade 19 52 73 40
Aut. bolig- og værelseudlejning
Kontortid 9—12 og 13—17

Værktøj.

Danish Auto Tool Import A/S
Fabriksvej 36 ★52 72 66

**Grønborgs Tømmer-
handel A/S**
Østerbrogade 14 ★52 27 11
— Butikken (efter kl. 17) 52 22 38

Jensen J. P. A/S
Søndergade 9 ★52 16 66

Kolding Tekniske Forretning
(Fr. Flintholm) Haderslevvej 78 .. 52 22 60
— .. 52 19 04

Kristensen Thomas Haderslevvej 75
omst. til priv. 52 65 40
Værktøj for metalindustrien

Lumbye Ejnar
Adelgade 16 ★52 55 88

Olesen Viktor H. A/S
Fynsvej 9—11 ★52 38 88
— Direktør V H Olesen priv. .. 56 82 07
— Salgskons. Tage Kjærbohl Juhl
priv. Vonsild 56 62 52

Petersen Carl F Fabriksvej 16 .. ★52 52 22

Carl F. Petersen

Sydjysk Byggecenter
Industrivej 2 ★52 40 88

Værktøjsfabriker.

Breindal Th. Teglgårdsvej 5—9.. ★52 49 00
— priv. Aalkjærgrd. Dybvadbro 56 83 66
— Driftsleder Vagn Pedersen pr. 52 67 57

Udstansning og optrækning under
presser op til 150 tons.

Værktøjer og maskiner efter opgave.
Specialitet: Stanse- og trækværktøj.

Rubriken fortsættes næste side

Kolding Værktøjsfabrik (A Christensen)
 Agrupvej 56 omst. til priv. 52 15 30
 Stanse- og presseværktøj
 Værktøj og maskiner efter opgave

Kristiansen K G A/S Haderslev-
 vej 100 ★52 05 99

Værktøjsmaskiner.

Jensen J. P. A/S
 Søndergade 9 ★52 16 66

Kolding Tekniske Forretning
 (Fr. Flintholm) Haderslevv. 78 .. 52 22 60
 — — .. 52 19 04

Kristensen Thomas Haderslevvej 75
 omst. til priv. 52 65 40

Olesen Viktor H. A/S
 Fynsvej 9—11 ★52 38 88
 — Direktør V H Olesen priv. 56 82 07
 — Salgskons. Tage Kjærbohl Juhl
 priv. Vonsild 56 62 52

Væverier.

Beirholms Væverier A/S Dalbyg. 38 ★52 45 55
 — Fabr. Mogens Beirholm priv. .. 52 66 48

Iversen Aage Wendelboe Hjemme-
 væveriets kontor og lager
 Kastanieallé 22 52 29 84

Jensen Georg Damaskvæveriet
 Sdr. Ringvej ★52 27 00
 — Driftsl. Jørgen Nissen priv. .. 52 69 28

Jydsk Nylon Industri (K Vestergaard
 Frandsen) Bakketoppen 10 Bram-
 drupdam ★56 85 55
 — Systuen Seest Bakke 25 52 85 67

Naigebauers Væveri Carl Plougs. 1 52 73 54
 Væveri: Højvang, Agrup
 Spec.: Hørdækketøj

Våbenhandlere.

arne P sport (tidl. Kurt Kühl) Rende-
 banen 14 52 33 00

»Porten Sport« Søndergade 6 52 12 42

Stæchmann C. A. & Søn
 Søndergade 27 52 08 67

| | |
|---|---|
| Z | Prøv vor kaffe — vilstnok den bedstet |
| | Højvang Kolonial
AGTRUPVEJ 190 TLF. 52 41 95 |

Zinktryk.

Jyllands Clichéfabrik A/S Mazanti-
 gade 10 ★52 06 11

| | |
|---|---|
| Æ | Prøv vor kaffe — vilstnok den bedstet |
| | Højvang Kolonial
AGTRUPVEJ 190 TLF. 52 41 95 |

Æg.

Fisker Kurt Abenråvej 33 52 10 20
 Dansk Andels Ægexport

Ægcentralen Tøndervej 10 52 74 41
 — Gross. N E Hansen priv. 52 62 15

Æskefabriker.

Alpap-Emballage A/S Taulov ★56 22 22

ÆSKER & KARTONNAGE
ALPAP-EMBALLAGE

Dansk Kraftemballage A/S
 Ndr. Havnevej ★52 32 55
 — Aftentelefon 52 38 94

Bølgepap
Massivpap

Aae Niels A/S Kolding Æskefabrik
 Agrupvej omst. til priv. 52 02 07
 — Driftsl. V Madsen priv. 52 91 25

Niels Aae A/s

Æsker . Kartonnage
Udstansning

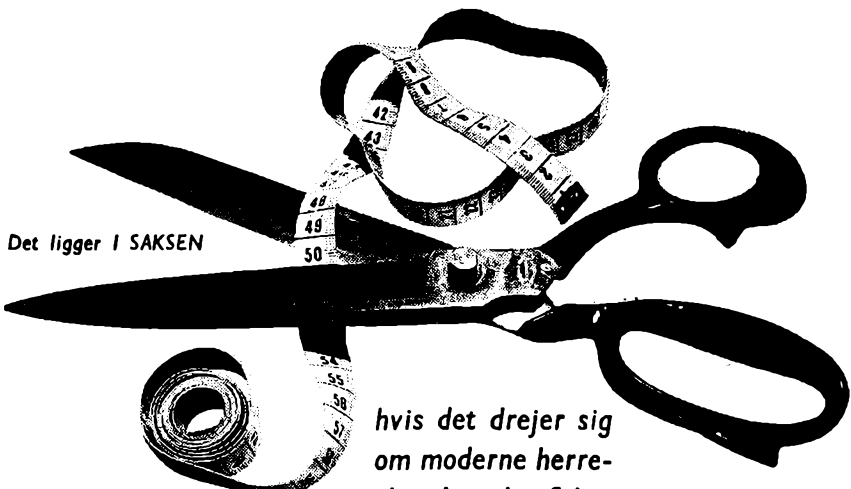

Det ligger i SAKSEN

*hvis det drejer sig
om moderne herre-
skræderi, konfektion
og lingei.*



A.G. Saksen

Jernbanegade 40

Tlf. 52 14 27

... også De skulle prøve

YOGHURT

Yoghurt tilfredsstillter enhver smag og fremstilles nu med
JORDBÆR - SOLBÆR - ANANAS - MANDARIN
ABRIKOS - KIRSEBÆR

færdigblandet på mejeriet i portionsbægre
af plastic, der er lette at opbevare i
køleskabet og lige til at sætte på bordet.

Bestil yoghurt allerede i dag hos Deres forhandler

TREKANTENS MEJERISELSKAB

Haderslevvej 5 . Tlf. *52 01 55

Nummer-
fortegn.

Nummerfortegnelse

over telefonabonnenter under Kolding central.

- 520000 DSB
01 Samme
02 Samme
03 Dr. G Lind
04 Slagterm. H Kjeldsen
05
06 Maskindh. F G Nielsen
07 Gulf Oil A/S
08 Bruhn's Sko
09 Værkfører P Johansen
520010 Urmgr. C A Meelsen
11 Ark. P Eduard Petersen
12 Gross. H C Stenderup
13 Pensionist John Madsen
14
15
16 Schack & Co.
17 Overmont. Arne Pedersen
18 Nørrekroen
19 City-Bar
520020 Skræderm. Alb. Jensen
21 Frk. Sigrid Rasmussen
22 S Winkler's Eftf. A/S
23 Automobilhuset A/S
24
25 Konditor E R Skov
26 Repræs. Villy K Petersen
27 Schmidt & Sønner A/S
28 Kart.arb. A G Rasmussen
29 Husm.af. B M Fjelde
520030 Fru Karen Rasmussen
31 fhv. Politim. K Ewald
32 Forskningsinstituttet
33 Møller & Sørensen
34 Opt. Oscar Riis & Søn
35 Pianist Kaj Halberg
36 Repræs. Svend Friche
37 T Møller Nielsen
38 Rangerm. S Holm
39 Th. Petersen & Co. A/S
520040 Vognmd. K Aa. Johansen
41
42 Ingvard H Lund
43 Trekantens Mejeriselskab
44
45 Inger og P O Poulsen
46 Hollænders Teglv. A/S
47 Kolding Eksportmarked
48
49 Konsul Johs. Grønberg
520050 Salon hos Aase
51 F Sloth's Eftf.
52 Jordem. Anna Lindgaard
53 Entrepr. Carl Olsen
54 Fotohdl. R Hartlommer
55 Salatm. Tage Christensen
56 Tandlæge Eva Dal
57 Købmd. C Wendt
58 Fru Marense Nielsen
59 Blomsterh. P Mammen
520060
61 Lærer Keld Jensen
62 Domhuset
63 Slagteriarb. B Jensen
64 Overkirurg M Andersen
65 Overmontør E Sloth
66
67 Thorvald Pedersen A/S
68 Gross. Kay T W Segel
69 Fru Sofie Skriver
- 520070 Hauge-Rasmussen Fotoh.
71 Politl. G Sørensen
72 Antikv.h. Edith Nielsen
73 Regina Herremagasinet
74 Overmekan. Erik Dam
75 Kontorassist. J Bonde
76 Frk. Ann-H Jensen
77 Hafnia's Hovedagentur
78 Kunstm. E Rasmussen
79
520080 Fhv. gdr. Bertel Hansen
81 Overp.m. Fl. F Hansen
82 E Dupont
83 Fru Maryanne Jønholt
84 Møller Nicolaj Madsen
85 Fru Kirstine Gejl
86 M E Klingberg
87 Borgerkroen
88 Brugsforeningen
89 Tuborg og Kgs. Bryghus
520090 Laurits Hansen
91 Fru Greta Aug. Andersen
92 Fhv. brygger Jac. Færch
93 P Thuesen Andersen
94 B Andsager
95 Louis H Bach
96 Wichmanns Kafferisteri
97 KFUM kafet. og pens.
98 Tømrerm. Olaf Petersen
99
520100 Kold. Omegns Foderstof
01 Fru Elna Christensen
02 Salgschef H Søndergaard
03 Postbud J Vesterg. Hansen
04 Direktør P Hundevad
05 Hendes Magasin
06 Fru Gudrun Hansen
07 Diakon Poul Landgrebe
08 Sct. Nicolaj Skole
09 Insp. C G Sørensen
520110 Hans Krøller & Co.
11 Gulf Oil A/S
12 M Thau & J Berg Madsen
13 Kaj Opstrup
14 Rigmor Nielsen Brøduds.
15
16 O Nielsen-Skou
17 Fru Olga Løwenstein
18 Pens. Eller Schwensen
19 Kolding tekniske Skole
520120 Husmd. Møller Sørensen
21 Restaurant Stærekassen
22 Sønderbro Apotek
23 Civilling. Bo Beck Jensen
24 Damernes Modehus A/S
25 Fru Inger Paaske
26 Disponent P Eilsø
27 S Winkler's Eftf. A/S
28 Farvem. Hans P Larsen
29 Advokaterne Høve
520130 Gas- og vandm. Nielsen
31 Jakob Brems
32 Mekan. Tage F Petersen
33 A/S Scan-Atlas Hush.app.
34 Tandl. Westerlund
35 G.K. Legetøj
36 Ingeniør Skj. Knudsen
37 Fru A Petersen
38 Vognm. Harry Jespersen
39 Sv. Aa. Jensen Budcentr.
- 520140
41 Parkskolen
42 Fa. Ribberholt Thomsen
43 Poul Bjarne Hansen
44 Automobilhuset A/S
45 J A Kruse
46 Boghold. Birgit Radmer
47 Repræs. Johs. Poulsen
48
49 Pens. Sommer Lauritsen
520150 Fru Mette M Nielsen
51 Fhv. mælkehdl. Hansen
52 Sektionsing. Buch-Larsen
53 Johs. Villy Christensen
54 Regnskabschef B Hellskov
55 Trekantens Mejeriselskab
56 Fru F M Steffensen
57 Propr. Kjær Poulsen
58
59 Fru Nanni Svensson
520160 Chauffør Ingolf Jørgensen
61 Firestone
62 Sigurd Christensen
63 Damaskv. Bent G Jensen
64 Værkf. G Nygaard
65 Aug. Borgen A/S
66 Dir. Erik Brøchner Nielsen
67 Købmd. J Jørgensen
68 Fru Else Niemann
69 Aalykkeskolen
520170 Spec.forr. Kred. Serv. I/S
71 Sejlmager C C Fussing
72 Fru Olga Christensen
73 Industriforeningen
74 Købmd. S Pedersen
75 Lagereksp. Erl. Hein
76 Ell Zeller
77 Thorvald Pedersen A/S
78 U.dir. Sv. Christiansen
79 Fru J Lynggaard-Jensen
520180 Læge S Schlamowitz
81 Fru Christine Helck
82 Kartonnagearb. A Kalhøj
83 Lagerforv. T Ravn
84 Tømrer Jac. Christensen
85 Fru Sigrid Schmidt
86 Fru Emilie Rasmussen
87 Dansk Arbm. Forbund
88
89 H Lausen's Klædelager
520190 Skoleinsp. L Lomholdt
91 Jema Marketing A/S
92 Mekan. Carlo Svensson
93 Damefrisør fru E Hansen
94 Chr. Mikkelsen A/S
95 Herreekv. Peter Moos
96 Montør E Nielsen
97 Adv. Abel og S Knudsen
98 Civilling. W Slot
99 Fysioterap. Asta Keller
520200 Lisbergs Turistbiler
01 E C Schmidt
02 Lisbergs Turistbiler
03 Skrædderm. E Lykkehus
04 Fru M Nymand
05 Am. Trykl.m.-Komp. A/S
06 Henry Fisker & Co. A/S
07 Niels Aae A/S
08 Jyllands Clichéfabr. A/S
09 J O Fischer-Nielsen

- 520210 Afd.leder K A Schneider
11 Købm. Vesterg. Frandsen
12 Bodil Sørensen
13 Carl C Jensen & Søn
14 Slagterm. B R Lauritsen
15 Fru D Christensen
16 Slagter H P Larsen
17 Tømrerm. Kaj Nielsen
18 Brandass. Hakon Ravn
19 Gulf Oil A/S
- 520220 Fru Bodil Lindstedt
21 Plantesk.ej. Aksel Olsen
22 Peter Lyse's Vinhandel
23 Møbhd. Bent Andersen
24 Peter Lyse's Vinhandel
25 A Hillesen
26 Forskningsinstituttet
27 Lektor A Stoklund
28 Krimassst. H Deleuran
29 Farvø. Drøge Jørgensen
- 520230 Turisforen. Bureau
31 Fru løbm. D Rasmussen
32 Fru Karle Bork
33 Chr. Alkelsen A/S
34 S Winkler's Eftf. A/S
35 P Høriksen
36
37 Fru Inga S L Dokkedahl
38 Kosulent B M Nielsen
39 Tolbetj. R Ø Nielsen
- 520240 Gejler H Hvild
41 Pchultz
42 Sidsdyrl. E Melchlorsen
43 Iektør Sven Eriksen
44 Frid Lunden
45 fmm.arb. J H Pedersen
46 Jtldshjl. W Andersen
47 rdegn C Sørensen
48 nsonist K L Kragelund
49 ekstr. Fagforen.
- 520250 saxavognm. Martin Skov
51 ognm. M Hansen
52 sp. Kaj Jakobsen
53 Lindberg Rasmussen
54
55 Skov's Konditor
56 Brdr. Lauridsen
57 Læge Henning Møller
58 Bogh. Astrid Willesen
59 Bagerm. G Rasmussen
- 520 Joh. Wahrlich's Eftf.
Fysioterap. Anna Bæk
Brændh. V Andreassen
Bagerm. Johs. Andersen
Skibsmægl. S E Hansson
Kolding Lervare en gros
Depotbest. Hans Buhl
Kontorchef A Nielsen
Vognmd. Leif Skak
Automobilhuset A/S
Specialarb. H Winther
Johansen's Eftf.
Fru Anna K Schmidt
Fru Anna Jensen
Frk. Elisabeth Eff
Fru Inger Lambæk
Lærer A Andersen
Trappergaardens Æbleh.
El-install. Sv. E Schmidt
Maler E Ølholm Jensen
Frkn. D og K Simonsen
Tømrerm. Kn. Andersen
Frida Roed
Børneh.lær. Christensen
Kulhdl. Erik Larsen
Fru Dagmar Kronborg
Eksp. Ib Damkjær-Larsen
Konsul Ove Grønberg
Kadré Konditor
Fru Helene Boysen
- 520290 Maria Bagge
91 Propr. Daugaard-Hansen
92 Tandl. F Christensen m.fl.
93 Fru E Brødsgaard
94 Fabr. I Christensen
95 Kioskejer Karl J Nissen
96 Skræderm. E Johansen
97 Konditor P Nissen
98 J P Christiansen
99
- 520300 Signalmontør K E Larsen
01 Suurballe damekonf.
02 Urmager Ole Jensen
03 Antikv.h. Holg. Madsen
04 Fru Dina Fugldahl
05 Tekstilvejer B Andersen
06 Svend Hansen
07 S Winkler's Eftf. A/S
08 N D Johnsen
09 Ellegaard Marked
- 520310 Forskningsinstituttet
11 Ejend.mægler H Ryberg
12 Købmd. Erik Schultz
13 Købmd. Poul E Petersen
14 Hafnia's Hovedagentur
15 LRSagf. H Schjerbeck
16 Civiling. P Beck Jensen
17 yvonne
18 Ps. pakhusfmd. Clausen
19 Kruses Køreskole
- 520320 Fru Alice Billund
21
22 Th. Petersen & Co. A/S
23 Skomager Fritz Jensen
24 Bruksforeningen
25 Johannes Neye
26 Maskinm. V Østergaard
27 Fru M Christensen
28 Fru Erna Krogh
29 Købmd. Asger Mathiasen
- 520330 Glejker H Bach & Søn
31 Montør P Skovbakke
32 Pens. Ejn. Dalsgaard
33 Symaskineforhdl. Salling
34 Glarm. Wilger & Søn
35 Fru G Flugt Sørensen
36 Købmd. Nis Sørensen
37 Else og Ejnar K Andersen
38 Repr. Ravn og Christensen
39 Smørforsyningen
- 520340 Sundh.pl. A E Mortensen
41 J E Jeppesen
42 Gartner Frede Olsen
43 Montør Sv. Aa. Bertelsen
44 G M Born
45 Assurandør B Uglebjerg
46 Fhv. redaktør V Schmidt
47 Købmd. I Hansen
48 Rich. Kronborg-Jensen
49
- 520350 Adv. Abel og S Knudsen
51 Tlf.formd. Chr. Jensen
52 Harald O Grau A/S
53 V Arp
54 Rutebilchauff. H H Bæk
55 Johansen's Eftf.
56 Slagterm. P Christensen
57
58 Fru Inger Boesen
59 Lelf A Dinnsen
- 520360 Købmd. Asger Sørensen
61 Hos »Laura«
62 Centrum bogbinderi
63
64 Markdannershus
65 P Toustrup-Andersen
66 Dybkjærs Bolighus
67 Disp. Erl. Rasmussen
68 Repræs. M P Poulsen
69 Købm. N P Frederiksen
- 520370 Fru Elisabeth Hansen
71 Margr. Eriksen
72 Bagerm. Børge Gehlert
73 Afd.leder Carl E Nielsen
74 Schou Parfumeri
75 Eksped. Verner Jensen
76 Hdlsgartn. Karl Gamst
77 Munk's Boghandel
78 Købmd. C Wendt
79 Købmd. Wald. Bonnesen
- 520380 Værkf. Rob. Frohnert
81 Isolatør A Bentzen
82 O.læge Richter-Jørgensen
83 C M Trikotage
84 Fotograf Tue Nygaard
85 Fru Minna Bennetzen
86 Kristian Dynesen
87 Lund's Foto
88 H. K.s kontor
89 Vognmd. Peter Møller
- 520390 Svend Pallesen
91 Kolding tekniske Skole
92 Vikt.hdl. N Blom & Søn
93 Samme
94 Malerm. Chr. E Jensen
95 Gross. Brødr. Bojsen
96 Isolatør Chr. Hansen
97 Modist Ingeborg Holm
98 Postb. Poul Erik Boysen
99 Margrethe Eriksen
- 520400 Lrsagf. Børge Larsen
01 Blikkensl. Rob. Steinfath
02 Fjerkræekspert Averhoff
03 Fru Minna Sørensen
04 Oskar Leonhardt
05 Fru Johanne Storm
06 Trædrejer M Petersen
07
08 Taxavognmd. Damgaard
09 Malerm. Cajus Jørgensen
- 520410 Vognmd. Rud. Jensen
11 Damefris. E Larsen
12 De Danske Forsv.brødre
13 Konfekturh. K Pedersen
14 K. F. U. M. og K.
15 Købmd. Jens Felrup
16 Fa. Vald. Nielsen
17 Forretn.f. E Mortensen
18 Grdejer J F Fredslund
19 A/S Scan-Atlas Hush.app.
- 520420 Ejnar Therkildsen
21 Skandinaviens Restaur.
22 Kolding Høveleværk
23 Finmekan. Erik Gade
24 Autoforh. A E Jensen
25 Bagerm. Palludan's Eftf.
26 Viggo Petersen
27 Gerda Schibler
28 Sv. Aa. Wase Petersen
29 Ester Rasmussen
- 520430
31 Mont. Sv. Aa. Henriksen
32 Frk. Gertrud Møller
33 Forskningsinstituttet
34 Faglærer Erik Skov
35 Kolding Autohandel
36 E Lykkegård Johnsen
37
38 Carl Petersen
39 H Nielsen & Søn A/S
- 520440 Glarm. A Holm & Søn
41 Erik Clausen
42 Ing.firma M P Vistoft
43 Fru P M Klaborg
44 Koldingfjordskolen
45 Smed Erland Petersen
46 Fru Lindholm Sørensen
47 Købmd. Sv. Andersen
48 Kid. Bade- og Massagekl.
49 Skolebetj. S From
- 520450 Jason Lædervareforr.
51 Salgschef Vald. Nielsen
52 Ejd.mægler Knud Buus
53 Superfos A/S
54 Smedem. A Domensky
55 Købmd. Sv. Aa. Hollesen
56 Fru Solveig Welland
57 Thorvald Pedersen A/S
58 Veierkontoret
59 Fhv. købmd. I P Olesen
- 520460 Singer Co. Symask. A/S
61 Købmand Kaj E Jversen
62
63 Kolding Stigefabrik
64 Gårdejer fru B Beck
65 Anna Krestensens Tandt.
66 A/S Internat. Harvester
67 Fabr. Bjørn Pedersen
68 A M Roos
69 Fysioterap. Ellen Kruse
- 520470 Restaur. Johs. Dueholm
71 Mekan. Albert Andresen
72 Schmidt & Sønner A/S
73 Vognmd. J Chr. Jensen
74 Fru Dagm. Sørensen
75 Fru Ellen Beirholm
76 Arb. Andelsbolig Foren.
77 Købm. Thule Jørgensen
78
79 Munk's Boghandel

- 520480 Fru Bodil Bek
81 Fru Gudrun Andersen
82 Lærerinde K Jensen
83 Hovedforhdl. K K Ravn
84 Slagterm. V Schmidt
85
86 Emma Grøn Sørensen
87 Fru Hansine Beck
88 Ingeborg Pugh Larsen
89 Snedker Holm Nielsen
- 520490 Afd.leder Vagn Jensen
91 S Winkler's Eftf. A/S
92 Jens Juhl's Savværk
93 Tipskiosken
94 Overdyrl. E S Møller
95 Fru M Andersen
96
97 Pens. Joh. Th. Andersen
98 Ingenlør Outzen Nielsen
99 Bjørn p modeller a/s
- 520500 Kolding Realskole
01 Chefk. Hornshøj Jensen
02 Købmd. E Buhl Petersen
03 Ebbesen trikotage
04 Fru Ingeborg Sletskov
05
06 Kass. Else Rasmussen
07 Fuldm. Edith Kristensen
08 Kontorbest. Sv. Bekke
09 Købmd. Henry Olsen
- 520510 Centraltrykkeriet
11 Fru Anna Christensen
12 Pensionist N Rasmussen
13 Koldingfjordskolen
14 Carlsberg Depot
15 Verner Lunding Hansen
16 Fru M Selrup
17 Fa. Th. Petersen
18 Autoh. Ingem. Madsen
19 Albani Bryggeriern. Depot
- 520520 L Koch ligbilforretning
21 Foto-Magasinet
22 E H Sørensen
23 Politias. E Røjkjær
24 Bagerm. Ib E Nielsen
25 Fru C Christensen rullef.
26 Kolding Mini-Taxi
27 Vognmd. N Lauridsen
28 Ps. tlf.nistinde E Juhl
29 Mesterv. Børge Luthje
- 520530 Sydjylland's Vægtfabr.
31 Fhv. købm. H Henriksen
32 Fhv. træskoh. Jacobsen
33 Shell Service Station
34 Salgsmontør F Lindholt
35 Slagterm. A Andersen
36 Restaur. »Westend«
37 Herreekv.forr. Monopol
38 M Søgaard-Pedersen
39 Fru Sonja Jensen
- 520540 Christensen & Schjødt
41 Søndervang Skole
42 Mosevejs sportsplads
43 Kunstm. Dybd. Dantoft
44 Advokaterne Hove
45 Kold. Omegns Foderstoff
46 Fhv. økonoma Petersen
47 Blomsterf. Akselhus
48 Slagterm. H Meier
49 Tropehuset
- 520550 Gerda Guldb. Andersen
51 Varmemest. K J Hansen
52 Strøgets Kød
53 Vognmd. J Ebbesen
54 Damefr. Thyra Mulvard
55 Læge Hans Wendt
56 Ejd.hdl. Gunnar Jensen
57 Fru Helga Holtz
58 Kolding tekn. Skole
59 Tandl. E Lykke-Hansen
- 520560 Konsul E Christensen
61 Gulds. Sv. E Thomsen
62 Maier Vald. Petersen
63 Kolding Gymnasium
64 Posemester H L Nielsen
65 Smedem. Ole Knudsen
66 Læge Lisbeth Mogensen
67
68 Marie Møller
69 Gulf Oil A/S
- 520570 Kjrketorvets Kiosk
71 Malerm. Em. Andersen
72 Kommiss Poul E Mathiesen
73 De Gamles Hjem
74 Overl. A Gammelgaard
75 Driftsleder Bent Schrøder
76 Lærerinde frk. K Juhl
77 Landinsp. G B Jeppesen
78 Bondestuen
79 Tømrem. Korsg. Jensen
- 520580 Inger Roldsgaard
81
82 Strøgets Kaffe og Chok.
83 Kreaturhdl. N Hansen
84 Chauffør Knud Hansen
85 Salgskons. Peder H Olesen
86 Fru Asta Jensen
87 Sadelmgr. E Schultz
88 Dommhusbageriet
89 Fru Helga Kanne
- 520590 Slagterm. V Sørensen
91 Hotel Danmark
92 Repræs. Erik Petersen
93 Sct. Jørgens Stiftelse
94 Havnemesterens Kontor
95 Polyfoto
96 De Gamles Hj., sygeafd.
97 Slagterm. Carl Nielsen
98 Pens. Anna J Schrøder
99 K G Kristiansen A/S
- 520600 J Refsgaard Iversen's Eftf.
01 Fru Alma Kelstrup
02 E Hansen's Revision A/S
03 Thorvald Pedersen A/S
04 Jokum Pedersen
05 Gartner H Hermansen
06 Fru Grethe Dam
07 Exp.chauff. W Nielsen
08 Maskinassist. M Kleberø
09 N C Frandsen, gulvbel.
- 520610 Købmd. G Mortensen
11 Jyllands Clichéfabr. A/S
12 Slagterm. Kloster & Søn
13 Fuldm. Karl Andersen
14 Overmek. Tage Bech
15 Fru D Vistoft
16 Frk. Thyra Wind
17 Skotøjsmag. Perfect
18 Cand. agro Birger Dahl
19 Buntm. Rud. Christiansen
- 520620 Vognmd. A P Wind
21 Chauffør Erik-M Hansen
22 Kolding Eksportmarked
23 Brandrups Eftf.
24 Urmgr. Peter Lauridsen
25 Gulf Oil A/S
26 Træind.arb. Fagforen.
27 I C Farvehandel A/S
28 Fru Elna Larsen
29 Ingeborg Viuff
- 520630 Fru K Rødbro Grumstrup
31 G. K. Legetøj
32 Fhv. købm. B Gødsvang
33 Optiker Sigfred Skjold
34 Gross. Rosenløv Jensen
35 Fru Margr. Bartholdy
36 Bllkkenslm. Bj. Johnsen
37 Fru Else Hansen
38 Vognmd. Knud E Jensen
39 Fru Rigmor Andersen
- 520640 Søster Henriette
41 Niels Gundersen
42 Sognepræst Joh. Svarre
43
44 Kolding Autohandel
45 Best.i. Inga Johansen
46 Centralvaskeriet
47 Frk. Misse Schmidt
48 Revisor John Olesen
49 Snedker Karl Apel
- 520650 E Kollerup
51 J Refsgaard Iversen's Eftf.
52 Schmidt & Sønner A/S
53 Hanne og Frede Olesen
54 Kolding Idrætsring
55 Slagterm. Vedel Hansen
56 Læge Hans Wendt
57 Trocadero
58 A/S Scan-Atlas Hush.app.
59 Afd.leder K Høj Jeppesen
- 520660 Taxavognmd. Jørgensen
61 Sognepræst A Sølling
62 Fhv. kordegn J Aage
63 Grdejer Arn. Knudsen
64 Nord's Salon
65 Albert Ball
66 Herholdt's Bogtrykkeri
67 N T Nikolaisen
68
69 Forsølver Arne G Hansen
- 520670 Malerm. B M Pedersen
71 Fru G Manfrd
72 Kolding tekn. Skole
73 Malerm. N Madsen
74 Rentier Lauris Skau
75 Repr. T Bruun Nielsen
76 Faurby Textil
77 Repræs. Kal Falck
78 Værkfører Villy Iversen
79 Ejdmægler i Ryberg
- 520680 Lungekliniken
81 Fru Johanne Christensen
82 Jenny Friis' Eftf.
83 Pensionist J Christensen
84 sofort-Rens
85 Bogh. Astrid Christensen
86 Kolding Tenisklub
87 Købm. Vester. Frandsen
88 Læge Arthur Timper
89 Fru E Brink
- 520690 Red. Givsk. Christensen
91 Købmand E Lød
92 W Tange-Christensen
93 P Jeppesen & søn A/S
94 Fru Anna Simsen
95 Tandtekn. H Mortensen
96 Slagterm. Sive Ravn
97 A/S Scan-Atlas Hush.
98 Købmd. Ove Bker
99 Fru Anna M Bholm
- 520700 Læge P Noring;
01 Fru Dagny O Jmussen
02 B Fabrln, symaer
03 Grethe Haastrup
04 H Ottesen
05
06 Birthe Pullinen, nejeri
07 Tandlæge Arne sng
08 Kolding Omnibusskab
09 Samme
- 520710 Uniroyal A/S
11 J Jensen's Maskin A/S
12 Købmd. Laur. Han
13 Fru Johanne Torst
14 Tandlæge Arne lng
15 Bykroen
16 A/S Scan-Atlas Høpp.
17 Fru E Lomholt Nin
18 Kolding Stempelaf
19 Pensionist Frede V
- 520720 Driftsl. Jens Christen
21 Bageriet »Trio«
22 Kolding Hobby
23 Malerm. Aage Mad
24 Svenningens & Søn
25 Tøndervejs Kiosk
26 Kylie Fenneberg
27 Chr. Christiansen &
28 Elly Kjældgaard
29 Fru Christine Munk
- 520730 Værners Bageri
31 Fru Frida Tarp
32 Fru M Kjølbøye
33 Jacob J Christensen
34 Fhv. fabr. Andr. Ha
35 Koldingfjordskolen
36 Gartner H Jørgensen
37 Automobilhush. A/S
38 Bogh. Ebba Jensen
39 Musiker A J Christiar
- 520740 Frk. Anna C Anderse
41 A/S Scan-Atlas Hush.
42 Kontorchef C Jensen
43 Kolding Pensionefab
44 Brdr. Lauridsen
45 Margarinef. Ebbe Grut
46 Adjunkt Niels Solgaard
47 Trekantens Mejeriselsk
48 Th. Petersen & Co. A./
49 Købmd. Peter Hansen

- 520750 Vognmd. A Hansen
51 Kedelreenser Thomsen
52 Pens. J Chr. Pedersen
53 Hans Dollerup Boel
54 Autohdl. N Paulin
55 Kirkegårdsgart. N Rysholt
56
57 Bankfuldm. Lars Joensen
58
59 Købmd. Sv. Kristiansen
- 520760 Murerm. Steen B Hansen
61 Lektor T Emmeluth
62 Stenhugg.m. F Robstad
63 Magister S Skov
64 Thorvald Pedersen A/S
65 S Winkler's Eftf. A/S
66
67 Mekan. Kurt Sørensen
68 Dorothea Pub
69
- 520770 R Leideck's Eftf.
71 Trikohl Renseriet
72 Schmidt & Sønnen A/S
73
74 Hdlsgartn. C Bredskov
75 Burcharth's Tap. og Farv.
76 Repræs. F B Jørgensen
77 Finmek. Erik Gade
78 Repræs. M Thrane
79 Kranf. J Thue Hansen
- 520780 Im. Jørgensen
81 Advokat N Chr. Hove
82 Købmd. Carlo Rasmussen
83 Bagerm. H R Aakerlund
84 Salgschauff. Kaj Vindfeldt
85 Prokurist Chr. Blom
86 Fru M Poulsen
87 Civiling. M Thomsen
88 Maskinarb. E F Jensen
89 Fru Ingeborg Birks
- 520790
91 Permanentsalonen
92 Husassit. T Jakobsen
93 N P Hansen's Mask.fabr.
94 Thorvald Pedersen A/S
95 Maskinarb. H E Petersen
96 Dybkjær's Bolighus
97 Fru Joh. Ammentorp
98 Læderhdl. C Dinnsen
99 Kolding tekn. Skole
- 520800
01 Materialist Aage Friis
02 Materlm. W Patrzalek
03
04 Grdejer Leth Pedersen
05 Fabr. S A Christensen
06 Revisor Foged Hansen
07 Alfr. E Borch
08 Automobilhuset A/S
09 Maskinm. Harald Juhl
- 520810 Regnsk.chef W Andersen
11 D. D. M.s Fællesindkøb
12 Uddannelsesdata
13 Civiling. J L Johansen
14 Damefrisørsalon Elite
15
16 Læge Schoustr.-Thomsen
17 Slagterm. Fr. Hansen
18 Bagerm. Ernst Becker
19 Direktør Max Mortensen
- 520820 Pensionist H Muchitsch
21 Fru Jette Schmidt
22 Adv. Abel og S Knudsen
23 Blikkensl. Egon Bruun
24 Arkitekt Niels Madsen
25 Kold. Omegns Foderstof
26 Thorvald Pedersen A/S
27 Magda Andersen
28
29 Fru Bodil Schmidt
- 520830 C Schleisner
31 Gulf Oil A/S
32 Fru Frida Lassen
33 Farveh. Ove Andersen
34 Lagerarb. Erik Bentzen
35
36 Repr. Carl R Pedersen
37 Kalkul. Egon Petersen
38 Hush.lær.l. G Gundersen
39 Frk. Olga Schultz
- 520840 Kgl. Brand's agentur
41 Sømåndshjemmet
42 H. K.s kontor
43 Fru Aage Alminde
44 Pensionist V Riishede
45 Kirkegårdsgart. N Rysholt
46
47 Henning Høj Jørgensen
48 Kolding Komm. Børneh.
49 Fru Dorothea Pedersen
- 520850 Ækvator
51 Kass. Elsa M Persson
52
53 Guldsm. Elbro Jensen
54 Lærer K Johansen
55 Martha Frederiksen
56 Koldingfjordskolen
57
58 Direktør H Møller-Olsen
59 Møbelhdl. Ch. Andersen
- 520860 A/S Scan-Atlas Hush.app.
61 Socialrådg. V Thomsen
62 Bagerm. P A Petersen
63 Fru Edith Enevoldsen
64 Advokaterne Hove
65 Eksped. V Therkildsen
66 Hans Krøller & Co.
67 Cyklehdl. Stæchmann
68 Rentier Asmund Sand
69 Kolding Gymnasium
- 520870 Købmd. Peter Schmidt
71 Tekn. assistent H Schmidt
72 Bogb.m. Henry Jensen
73 Sem.ektor Age Nielsen
74 E Sønderg. Pedersen
75 Det rigtige Lager
76 Landinsp. G B Jeppesen
77 Alb. Krüger
78 Montør E Quist
79 Konfekturedhl. Ternbeck
- 520880 Ing. Peter Jeppesen
81 Pensionist E G Arildsen
82 Iscenkr. Vald. Jochumsen
83 Formd. Chr. Schmidt
84 Bagerm. Frits Mogensen
85 Parfumeri La Boutique
86 Aa. Schnell autoværkst.
87 Konsulent M Zartow
88 Trocadero
89 Røde Kors depot
- 520890 Lærer Gunnar Jensen
91 Købmd. Holger Berring
92 Sønderbro Apotek
93 Eksp.arb. Bruno Petersen
94 Industrif. Stiftelse
95 Værkf. Holg. Willumsen
96 Bankkass. Sv. E Rokkjær
97 Kolding Høvlværk
98 Fabr. P Walsted
99 Schmidt & Sønnen A/S
- 520900 Kasserer C Schneider
01 Værkfører Per J Beuschel
02 Depotbest. Hans Buhl
03 bjørn p modeller a/s
04 Servicel. O Klitgaard
05 Blikkensl. Eskel. Jensen
06 J Jensen's Maskinf. A/S
07 Politibetjent C C Poulsen
08 Fodterapeut Else Petersen
09
- 520910 Ps. Idpost Andr. Hansen
11 Fru Lis Burcharth
12 Gartn. Henrik Pedersen
13 Fhv. m.lejer Christiansen
14 Fru K M Eriksen
15 Bogholder B Kjær-Jensen
16 K G Kristiansen A/S
17 Frk. Ellinor Erik-Hansen
18 Møllegaarden
19 A/S Intern. Harvester
- 520920 Overlæge Hans Lou
21 Rangerfmd. Østermark
22 Overass. Bitten Hansen
23 Frugtross. F Hansen
24 Restaurant Hafnia
25
26 D. D. M.s Fællesindkøb
27 Jacob J Christensen
28 Urmgr. Poul Nissen
29 Frk. Karen Hans Hansen
- 520930 Odd-Fellow-logen
31 Sadelmrg. E Lassen
32 Lrsagf. Børge Larsen
33 Nye Tæpper
34 Holmens Kro
35 Sigrid Jensen
36 Provst J M Roesen
37 F og M Tørnes
38 Kolding tekn. Skole
39 Chokoladearb. Fagforen.
- 520940 A/S Brøndsholm
41 Optiker Kay Lauridsen
42 H Lind
43 Elektr. Poulsen Schmidt
44 Lagereksp. H Hansen
45 Sekr. Ingrid Østergaard
46 Advokat Peter Hove
47 Mazantigades Kiosk
48 Fru Ingeb. E Nørsgaard
49 Kolding Gum.-Imp. A/S
- 520950 Samme
51 Formd. Herluf Henriksen
52 Kolding Autohandel
53 Gårdejer H Munksgaard
54 Beregner Kurt Petersen
55 Politiasessor Bryderup
56 Snedkerm. Kr. Ferslev
57 Pens. C Overg.-Pedersen
58 Repræs. ing. R Skjødtt
59 Bagerm. Tgg.-Jørgensen
- 520960 Repræs. P Bjerre Ravn
61 Overinsp. K Salmonsen
62 Ejd.h. A E Christoffersen
63 Bøttern parfumeri
64 Damekr. Birte Hansen
65 Assurand. Carl Løkke
66 Slotsbageriet
67 Magda Grøn
68 Murer Harald Nielsen
69 Damefrisør E Bernhard
- 520970
71 Damefris.m. Chr. Hansen
72 Typograf Georg Wiese
73 Broderihdl. P Andersen
74 Fru Harald Nielsen
75 Repræs. K A Lyngsøe
76 Bankbetj. Christensen
77 Urmgr. Bissenbakker
78 Fru Poula Christensen
79 Købmd. Karl Schmidt
- 520980 Fru Michael Madsen
81 Fru N C Schmidt
82 Fru Mary Thy
83 Rammefabr. J Andersen
84 Slagter Gunnar Husted
85 Mekaniker Fl. Andersen
86 Fh. forretn.f. A Mogensen
87 Repræs. O H Thy
88
89 Sygehj. fru D Lunding
- 520990 Bolette A/S
91
92 Fru Erna Jørgensen
93 Tømrerm. Kr. Bjørnskov
94 Købmd. M Andersen
95 Fru K Boris Petersen
96 Salgschef J E Bundgaard
97 Bogb.medhj. Gerda Bryde
98 Fru Elise Jepsen
99 Mazantigades Autohdl.
- 521000 Vejleveys Autohandel
01 D. D. R.S. as
02 Frk. Johanne Rossen
03 Jens Kühlmeier
04 Urmager Hans Jepsen
05 Læge Evald Sørensen
06 Vognmd. P C Terling
07 Vicesk.insp. H Pedersen
08 Købmd. Løgstrup Jensen
09 Kurvemgr. Poul Nielsen
- 521010 Walther Jensen
11 Vognm. Wagner Nielsen
12 Forr.f. N K Christiansen
13 K. O. H.
14 Kolding Rådhus
15 J P Jensen A/S
16 L Østergaard
17 Direktør S Petersen
18 Dora Larsen
19 Møbelpolstr. H Egeberg

- 521020 Kurt Fisker Agenturforr.
21 Gulds m. Sv. E Thomsen
22 A Nielsen Mal.varecenter
23 Organist HJ. Jakobsen
24 Overtraffikk. Mikkelsen
25 O.politibetj. H Thomsen
26 Slagter J Chr. Henning
27 Snedkerm. Christiansen
28 Fmd. Henry Rasmussen
29 Alka Forsikrings A/S
- 521030 Eksp. Hedvig Andreassen
31 Malerm. J B Berendtsen
32 Malerm. Heintr. Vollesen
33 K. O. H.
34 Nordisk Solar Co. A/S
35 Malerm. Karl Aa. Kalltoft
36 Fru Inger Poulsen
37 Jordem. fru S Poulsen
38 Kolding Idrætsforening
39 Mont. Asbjørn Jakobsen
- 521040
41 Maskinass. P Korsbang
42 Dansk Teaterforlag
43 Lektor Johs. Hjort
44 Kolding Nattevagt
45 Sydj. Vulkanisering
46 Frugtkælder
47 Arbm. Chr. Thomsen
48 Apoteker Arn. Hansen
49 Malerm. Egon Damm
- 521050 Maskinarb. Jens Buhl
51 Lauenborg Christensen
52 Maskinh. Har. Pedersen
53 Kosmorama's kontor
54 Malerm. M C Nielsen
55 Presenco A/S
56 Kolding Taxa
57 Fru Frida Klausen
58 Fru Elisab. Damkjær
59 K. F. U. M. og K.
- 521060 Andr. Hansen
61 Fru M Ellassen
62 Chokonord A/S
63 Fru Elene Terling
64 Overmarksgården
65 Eso Taverna & Service
66 Slotshotellet
67 Hindsberg's Plamomag.
68 Indremiss. Alfr. Hansen
69 Fru Doris Ravnholt
- 521070 Handy Transportvogne
71 Sndkm. Skov Christensen
72
73 P Blicher A/S
74 Trikotageforr. »Chic«
75 Gårdejer P R Husted
76 Ove Simonsen
77 Skomagerm. H Vandel
78 Ingeniør H J F Lund
79 Boghold. Børge Buch
- 521080 E T Grew A/S
81 Fhv. mælkeh. Nicolaisen
82 Værkf. A Christiansen
83 Fru Tove Rasmussen
84 El-inst. C C Rasmussen
85 Kolding Børnehjem
86 Fuldm. Jørgen Clausen
87
88 Revisionskontoret A/S
89 Kolding Rådhus
- 521090 Sydøstjyske Andelsslagt.
91 Læge Kaj Rasmussen
92 Skovfgd. Sv. Andersen
93 Neuhausen Eftf.
94 Install.m. F Friedrichsen
95 Ingeniør Thyge Nissen
96 Henry Fisker & Co. A/S
97 Auktionsm. Gerda Hansen
98 Købmd. Sofus Birk
99 Herredsdømm. Strøbech
- 521100 G Andersen
01 Anker V Nielsen
02 Kold. Revisions-Institut
03 Fru Rachel Juhl
04 Mekan. Otto Madsen
05 Direktør Joh. Sørensen
06 Repræs. J P Elsner
07 Knud Erik Høyer
08 Hvidsminde Købm.hdl.
09 Konsulent J Aaby Jensen
- 521110 Typograf Arne E Foged
11
12 Bogtr. A Rubæk Olesen
13 Fru Anna Friborg
14 Vognm. HJ. J Madsen
15 Soc.insp. Andr. Sørensen
16 Murerm. Ejner Hansen
17 Bageri- og Kond.arb. Forb.
18 J P Jensen A/S
19 Domhuset
- 521120 O.traf.ass. G A Hansen
21 Fru B Hansen
22 Ark. P Eduard Petersen
23 Beregner Suddergaard
24 Antikv.bogh. C B Svarre
25 Overassist. E Hansen
26 Komm.dir. H Rasmussen
27
28 Nordisk Solar Co. A/S
29
- 521130 Læge Johs. Stender
31 Kolding Kommunebibl.
32 Fhv. hdlsm. S P Knudsen
33 Børnehaven i Søgade
34 Buntm. Aa. Christiansen
35
36 Fru Karen Nielsen
37 Overl. dr. med. Frandsen
38 Malerm. J H Christiansen
39 Fru M Hansen
- 521140
41 Arkit. H Noes-Pedersen
42
43 Biskop Chr. Baun
44
45 Typ. N Chr. Andersen
46 Arkitekt J K Jepsen
47
48 Willy Petersen
49 Fhv. vognm. Karl Hansen
- 521150 Fhv. forv. M Jessen
51 Snedker J Hebbelstrup
52 Falderebet
53 Pensionist T Thielsen
54 A/S J Vestergaard
55 Overbelj. Chr. W Jensen
56 Bogtr. A Rubæk Olesen
57 Fru Klara Nissen
58 Chauff. Karl Rasmussen
59 K. O. H.
- 521160 Kolding Rådhus
61 Rebslager E Sonne
62 Krim.ass. Gr.-Andersen
63 Kolding Kommunebibl.
64
65 Montør Palle Bisbjerg
66 Skorst.fm. Max Møller
67 Fabr. J Jørgensen
68 Fru Aase Jørgensen
69 Textilarb. E Steenfat
- 521170
71 Th. Jensen
72 Værkf. J A Wasniovski
73 Kolding Fiskeforsyning
74 Salgskons. Jørg. P Bach
75 Slagteriarb. Karl O Larsen
76 Fru Elisabeth Hansen
77 Autoforhdl. K Wexel
78 Fru Carla Christensen
79 Kontorchef C D Olesen
- 521180 Frelsens Hær's korpsafd.
81 Fru Maria Schøtt
82 Anna Marie Levison
83 Chokonord A/S
84 Lagereksp. G Mørup
85 Kolding Rådhus
86
87 Blikksl. Henriksen & Sørn
88 A/S Kold. Most & Frugts.
89 Dir. Børge Kristensen
- 521190 Bliikk.slm. Herluf Hansen
91 Direktør Poul Hove
92 Prokur. Kn. Frandsen
93
94 Damefris. Gretha Clausen
95 Tlf.overn. J Jørgensen
96 Frk. M Petersen
97
98 Malerm. OXH. Sørensen
99 Lauenborg Christensen
- 521200 Saxildhus Hotel
01
02 J P Jensen A/S
03
04 Fru Karoline Thomsen
05
06 Kartonnagearb. R Lund
07 Forvalter E Myglind
08 Trikot. Winkel Jensen
09 Hanstedts Reklame
- 521210 Salgschef O Sparrevohn
11 Sydøstjyske Andelsslagt.
12 Købmd. fru K Hansen
13 A Johannessen
14 Ark. P Eduard Petersen
15 Kr.komm. Richter-Olesen
16 Aksel Hinrichsen
17 Bitten og V Vengberg
18 Tjener J A Koed
19 Westergaard og H.-Hansen
- 521220 Fru Alma Pedersen
21 Købm. Birte Hansen Kock
22 Farvekælder
23 Detailhdl. E Vindfeldt
24 Reklamek. C V P Jessen
25 Casino restaur.
26 Revisorass. Olaf Skjødt
27 Kolding Rådhus
28 Kolding Missionshotel
29 Forretn.f. V Jensen
- 521230 Den danske Landm.bank
31 Tlf.montør Mogens Adler
32 Tømrer H Skou
33 Nordisk Solar Co. A/S
34 Louis Petersen A/S
35 M Møller Jensen
36 Fru M Christensen
37 ps. tlf.inde i Gundersen
38 Fhv. manuf.h. Petersen
39 Læreri. Maria Hansen
- 521240 Købmd. K M Thaysen
41 Eva Konfektion
42 Porten Sport
43 Murersv. Fagforening
44 H Daugaard Expedition
45 K M Konfektion A/S
46 Slagteriarb. Fagforen.
47 Blomsterforr. Viola
48 Damefris. Idy Marschall
49 Købmd. Arne B Thygesen
- 521250 K Hansen
51
52 Chokonord A/S
53 Mælkehdl. A Kjær
54
55 Vognmd. V R Gregersen
56 Handelsmand C Gørges
57 Fru Gerda Kristensen
58 Lind Nissen
59 Assurand. C E Petersen
- 521260 Købmd. Knud Sørensen
61 Planteskolejer E Skov
62 Tlf.overnontør P Nielsen
63 Snedkerm. E P Buchwald
64 Fhv. restaur. J P Gravholt
65 Saxildhus Hotel
66 Sydjydsk Produktforr.
67 Tandl. Orla Jørgensen
68 Samme
69 Arbm. Fr. Nielsen
- 521270 H E Sørensen, brøuds.
71 Kontroltilf.inde E Hein
72 Kold. Gørtler og Metalst.
73 S Sørensen
74 Murerm. A Holm Nielsen
75 Bagerm. P E Andersen
76 Sv. Kassøe Fredslund
77 Isenkr. Frede Madsen
78 Chauff. Paul R Andersen
79 Murersv. Fagforening
- 521280 Mazantig. Frugtforretn.
81 Købmd. Har. Christiansen
82 Snedk.- og Tømr. Fagfore.
83 Glarm. J Chr. Damberg
84 Fysioterap. R Østerlund
85 Nordisk Solar Co. A/S
86 Fru M Schmidt Damkjær
87 M Lauridsen & Co.
88 H Horn
89 E Simonsen

- 521290 Kolding Rådhus
91 Axel Kjørhus
92 Fru Anna Gaardhøje
93 Pelsfarmer N P Jensen
94 Fru Magda Andersen
95 Frk. Ingeb. Buhl Jensen
96 Anne-Dorthe Jessen
97 Res. kapell. Tage Jessen
98 Overlærer Sig. Stylow
99
- 521300 Frugtross. Tage Welth
01 Vognmd. V R Gregersen
02
03 Møllegaarden
04 Chr. Faber A/S
05 Centralmek. C O-Petersen
06
07
08 Install.ass. O B Nielsen
09 Christen C Madsen
- 521310 Globe Reklame
11 P Blicher A/S
12 Forr.fører Fr. E Moos
13 Intec
14 Værkf. Svend Damkjær
15 Typograf V M Jensen
16 Kolding Rådhus
17 Slagter Gunnar Skøtt
18 Chokonord A/S
19 Den danske Landm.bank
- 521320 Kons. Erik Klindt Larsen
21 Mejerlmont. M Pedersen
22 Sønderbro's Kiosk
23 Konsulent O H Petersen
24 Assurandør Sv. Bornhøft
25 Overlærer I Torpe
26 Repr. H K Frederiksen
27
28 Inge og Henry Holst
29 Kolding Rådhus
- 521330 Taxavognm. B Nielsen
31
32 Overforst. H Christensen
33
34 Filiall. Aage V Taaning
35 Ergoterap. M Baur
36 Typograf Otto Larsen
37 Kold. Komm. Børnehavn
38 Malerm. L Christensen
39 Tekstilarb. A G Nielsen
- 521340 Pens. Bertel M Henriksen
41 Ruth E Nordseil
42 Nordisk Solar Co. A/S
43
44 Visevært Axel Rasmussen
45 Overlæge N Hobolth
46 Kolding Rådhus
47
48 H Daugaard Spedition
49 Saxildhus Hotel
- 521350 Sydøstjyske Andelsslagt.
51 Ungdomsk. S Kristiansen
52 Fru Ingeborg Raarup
53 Tandl. Jens B Madsen
54 Driftsing. P Lildballe
55 Vognmd. Aage Sjøgaard
56 Musiker Erik Gaarde
57 Repræs. Jørg. Jacobsen
58 Boghdl. Johs. Barkholt
59 Arkit. P Eduard Petersen
- 521360 Fhv. rest. A Frederiksen
61 Repræs. J T Pedersen
62 Lagerarb. Jørg. Parbo
63 Kaffehdl. M H Merrild
64 Gårdejer Rasmus Nielsen
65 Montør Finn Paulsen
66 Danske Lloyd
67 Fhv. værkf. H Oertel
68 Kolding Rådhus
69 Værkf. Niels Poulsen
- 521370 Blikk.slm. M Schmidt
71 Samme
72 Autoopr. Leif Mikkelsen
73 Assist. Sv. Aage Lassen
74 H E Fabiansson
75 Snekker Joh. Laumann
76 Fru G Andreassen
77 Ester og Johs. Schmidt
78 Revisor Vagn Bank
79 Fru E M Bertelsen
- 521380 Overl. dr. med. Frandsen
81 Prokur. P E Nielsen
82 Fru Bodil Helen Borch
83 Murerm. Krat & Krat
84
85 Fru Ingrid Hald
86 Hustømr. Andelsselskab
87 Revisionskontoret A/S
88 M K Pedersen A/S
89 Kolding Rådhus
- 521390
91
92 Fru M K Jensen
93 Trocadero
94 Den danske Landm.bank
95 Vognmd. P C Terling
96
97 Nordisk Solar Co. A/S
98 Danske Securitas A/S
99 P E Larsson
- 521400 Kolding Kafferisteri
01 Dansk Kommunal Arb.fb.
02 Fru Signe Christensen
03 Niels Jørgen Wiuf
04 Politikomm. E Knudsen
05 Overass. A D Sørensen
06 Hoppe & Christensen
07 Marg.fabr. Koldinghus
08 A/S Ingemann Madsen
09 Faktor K E Hansen
- 521410 E Jørgensen
11 Montør Jens P Larsen
12 M Mikkelsen's Børneh.
13 Grønfeldt
14 Gross. J Adolphsen
15 Kart. arb. H Pedersen
16 Fru Herdis Dideriksen
17 Th. Walsted & Søn
18 Spolem. Toft Christensen
19 A Nielsen Mal.varecenter
- 521420 Vognm. M H Christensen
21 Fru E Lind
22 Forretn.f. H Præst
23 Fhv. hotelej. Brændekilde
24 Fix Sko
25 Bogb. A Lindemann
26 Legetøjsh. Helv. Hansen
27 Skrædderm. A Isaksen
28 Lady Look Kjøleshop
29 Disp. Poul Lorentzen
- 521430 Gross. Jens P Klinge
31 Regnsk.chef P Espersen
32
33 Erna Diedrichsen
34 Varemester S P Nielsen
35 Købmd. Ole Suurballe
36 Frisørm. K Skov
37 Kolding Boldklub
38 Pensionist V Mortensen
39 A L Johansen & Søn
- 521440 Boghold. V Lund
41 K. I. F. hallen
42 J K Tøndering
43 Kontorassist. B Poulsen
44 Slagterm. Sv. Raben
45 Sydjdysk Skiltefabrik
46 Direktør Jens Koch
47 Vaskerlejer Ch. Jessen
48 Fru Tova Johannesen
49 Inspektør E Andersen
- 521450 Margrethe Jessen
51 Købm. Chr. H Overgaard
52 Ingeniør E Vork Nielsen
53 Eigel Zebis
54 Maskinm. Alb. Hansen
55 Fru Ida Jacobsen
56 Anlægsgartn. J Nielsen
57 Taxavognmd. C Gregersen
58 A/S Musikhuset
59 Søndergades Fiskehal
- 521460 Farveh. Karl Kristensen
61 Murerm. Anton Straarup
62 Mælkehdl. Carl J Larsen
63 Fru Aase Mikkelsen
64 Eksportkons. J J Brems
65 Direktør Hardy Olesen
66 Baltica Assur.-Comp.
67 Fru Anna Bøilesen
68 Vinduespol. A Nielsen
69 Svend Johansen
- 521470 Bagerm. Aa. Andersen
71 Malin Rosenstand
72 Kontorassist. Inger Skou
73 Fru A Nyg.-Andersen
74
75 Fru Dusine Asmussen
76 Bogtrykker L Fuglsang
77 Læge N Ehrenskjöld
78 Evald Pedersen
79 Chauff. Chr. Daugaard
- 521480 A/S Sygos
81 Cyclecompagniet
82 M K Pedersen A/S
83 Den danske Landm.bank
84 Sorencø Byg Akts.
85 Købmd. H E Karlsen
86 Gartner Anna Møller
87 Tømrerm. Nielsen & Søn
88 Konr. Jørgs. Bogtr. A/S
89 Malernes Fagforening
- 521490 Ps. kabellæg. H J Ø Ravn
91 Kolding Rådhus
92
93
94
95 Damefrls. Eria Hansen
96 Pensionist C Jessen
97 Fru Agnes Hansen
98
99 Insenr. Erik Mørch
- 521500 Kolding Taxa
01
02 Elektrotek. Frio Schwaner
03 Ella Madsen
04 Vaskeriet Thor
05 Fru S Kragholm
06 Kontr.tif. Brita Krarup
07 A/S Kold. Most & Frugts.
08 Købmd. C C Knudsen
09 Fru Gudrun Ravn
- 521510 Kosmorama
11 Krim.verb. Thomassen
12 Overtjener J P Johansen
13 Overpol.betj. E Hansen
14 Fru V Mains
15 Lorenz P Christensen
16 Tek. tegn. D Hommelgaard
17 Restaurant Skoven
18 Pens. Johan Fromsejer
19 Tandl. Erik Westergaard
- 521520 Fru K Straarup
21 Sydøstjyske Andelsslagt.
22 Vognmd. P C Terling
23 Krim.komm. N H Nielsen
24 Købmd. P Thomsen
25 Fuldm. H G Andersen
26 Kolding Smørrebrød
27 Nordisk Solar Co. A/S
28
29 Kold. Komm. Opt.hjem
- 521530 Kolding Værktøjsfabrik
31 Fru Ellen Marie Kjer
32 Autoforhdl. K Skou
33 Boghdl. Johs. Barkholt
34 Fru Inger Henriksen
35 Krim.ass. Kaj Kristensen
36 Overbetj. N P Pedersen
37 Chokonord A/S
38 Fru Dagny Rud. Petersen
39 Overpol.b. T G Carlsen
- 521540 Fhv. politiasst. E Sørensen
41 Politiasst. R C Sørensen
42 Politklass. J Børge Jensen
43 R Skau Nielsen
44 Politiasst. J Sjøgaard
45 Kolding Rådhus
46 Overbetj. A Kildam
47 Fru Annalise Hansen
48 Overbetj. N W Jørgensen
49 Fru Inge Højlund
- 521550 Slagterm. O Rasmussen
51 Arkitekt Poul Mogensen
52 Tjærckompagniet A/S
53 Fotogr. Frida Jochumsen
54 Vognmd. B Elkjær
55 Installatør Aage Møhler
56 Slagter Erik Andersen
57 A M Schønemann
58 Strøgsalonen
59 Formd. A Rasmussen

- 521560 Slagterm. Poul Bløcher
61 Maler V Heinem. Jensen
62 Slagterm. Kai Andersen
63 Tlf. overmontør Justesen
64 Bryggeriarb. B Petersen
65 Damefris. m. Rasmussen
66 Salschef H J A Krog
67 Skråderm. A Pedersen
68 Fru A J V Andersen
69 Krim. assist. P Flensted
- 521570 Arbejdsmd. Hans Clausen
71 Afd. chef Viggo Rasmussen
72 Slagterm. K Mortensen
73 Overbetj. M Pedersen
74 Norlyk & Vestergaard
75 Krim. overb. Fl. Nielsen
76 Dannevirke Forsikr. A/S
77 Kld. ny Betonv. fabr. A/S
78 Kolding Rådhus
79 Branddirektør S Nissen
- 521580 Komm. arb. Bent Nielsen
81 City Sko
82 Chauff. Verner Jakobsen
83 Snedk. m. Alb. Svensson
84 Tekn. ass. Elly Storgård
85 Boston herre-, drengeøj
86 Frk. Magda Christensen
87 Fru Vera Toftgaard
88 Købmand N J Dau
89 Kørelærer A Mortensen
- 521590
91 Direktør Emil Moland
92 Slagterm. C Jochumsen
93 Toldinsp. A P Aaskov
94 Assistent Julius Meiling
95 Fru Lily Kjøng
96 Afd. leder Ole Thomsen
97 Fru H Rasmussen
98 Varmelinst. Max Zeller
99 Kass. Hjalmar Jensen
- 521600 Kørelærer B Jeppesen
01 Louis Petersen A/S
02
03 Nordisk Solar Co. A/S
04 Kons. J P Christensen
05 Driftsl. K A Jørgensen
06 Hotel Danmark
07 Lærer Ole Askholm
08 Overmek. Kurt Pedersen
09
- 521610 Fru E Brodersen
11 H Lindberg Vaskem. udl.
12 Ingeniør E Lauritsen
13 Kørselsl. E K Svensson
14 Fru Ase Schneider
15 Buens Mønt Vask
16 Tandl. K Elkjær Fischer
17 Overmontør C J Nielsen
18 Lærerinde T P Slot
19 Bagerm. H Jespersen
- 521620 Automobilh. S Hansen
21 Distr. chef Just Holst
22 Vognmd. Hofb. Petersen
23 Radiom. O Christensen
24 Fh. køb. N C Pedersen
25 Driftsass. G Sørensen
26 Tegner Kirst. Ahrendtsen
27 Kartonn. arb. J Andersen
28 Pakkeriske Jenny Holm
29 Fabr. arb. H G Nielsen
- 521630 Pens. Helene Andersen
31 Maler B Hvolbeck
32 Fru Karen Jensen
33 Kolding Kommunebibl.
34 Ing. Kræmmer Nielsen
35 Kolding Rådhus
36 Svane & Gjording
37 Formd. Johs. Rasmussen
38
39 Lærer Stig Johansen
- 521640 Overlæge Karen Åstrøm
41 H Daugaard Spedition
42 Repræs. A C Jepsen
43 Maskinsætt. Rob. Andrup
44 Bagerm. Gammelgaard
45 Chauff. Leif G Rasmussen
46 Repræs. E G Rasmussen
47 Kolding Rådhus
48 Vicevært Hans J Thrane
49 Socialrådg. J E Jacobsen
- 521650 Sydøstjyske Andelsslagt.
51 Fru Mette K Sørensen
52 Kolding Rådhus
53 K. B. E.
54 Optiker Ove Kjær
55 Dansk Havefrøforsyning
56 A Nielsen Malerv. center
57 Ps. Vesterg. Rasmussen
58 Vognmd. Knud Nielsen
59
- 521660 Ellen Kronborg-Jensen
61 Konkudtør F Pedersen
62 Overmont. Aage Grøn
63 Journ. Eva Jøns
64 Slagterm. T Engebæk
65 Vejle Amtsvejiinspektora
66 J P Jensen A/S
67 Værkf. Johan Børresen
68 Overportør Jes P Jensen
69 Frk. Elma Hansen
- 521670
71 Ark. P Eduard Petersen
72 Salgskons. E R Pedersen
73 Herreekv. h. K Dalsgaard
74 Peter Nielsen
75 H Daugaard Spedition
76 Trafikkontr. E Hansen
77 Intec
78 Nordisk Solar Co. A/S
79 Den danske Landm. bank
- 521680 Restaurant E 3
81 Slagteri. Erich Kolb
82 Kl. lotterikolb. Andersen
83
84 Konr. Jørg. s Bogtr. A/S
85 Invalidepens. A Knutsson
86 Maskinarb. H Knutz
87 Husejer N Rosenmaj
88 Louis Petersen A/S
89 A L Johansen & Søn
- 521690
91 M K Pedersen A/S
92 Fru Inger-L. L Pedersen
93 Saxildhus Hotel
94 Christen C Madsen
95 Pensionist N P Nielsen
96
97 Slotshotellet
98 Chr. Faber A/S
99
- 521700 Fragtmd. Svend Hansen
01 E Christensen brøduds.
02 Direktør Erik Hansen
03 Fru Helga Walsted
04 Mejeriing. P S Nielsen
05 Fru Elisabeth Hansen
06 Knud-Erik Michelsen
07 Skattekartoteket A/S
08 Lossefmd. C Frederiksen
09 Læge J Rossen
- 521710 National Forsikr. Akts.
11 Salschef Axel Petersen
12 La Rio Salonen
13 Assist. M P Uldall-Jessen
14 Cottonv. J Christensen
15 Overmont. K Asmussen
16 Fru S Mogensen
17 Boghdl. J C Mortensen
18 Kirst. Holt's Frisørsalon
19 H Harboe Korsgaard
- 521720 Præst, redaktør E Rostø
21 Sygeplej. Anna Thaysen
22 Sped. D N Bruland
23 Stjernebageriet
24 Chauffør Holger Meng
25 Maskinarb. P Mathiesen
26 Konsulent M S Mazanti
27 Repr. P G Mortensen
28
29 Christensen-Dalsgaard
- 521730 Nina Kjær Jensen
31 Kld. ny Betonv. fabr. A/S
32 Repræs. B Frederiksen
33 P Lauridsen A/S
34 D. D. R. S. as
35 Trikot. h. Alfr. Knudsen
36 Formand Vilh. Jørgensen
37 Aut. install. B Lunden
38 Overbandagist Stengaard
39 Den danske Landm. bank
- 521740 Overmontør G Thomsen
41 Fru Karla Krøyer
42 Fru Ellen Waltoorp
43 Fru M Bering
44 Sessan Konfektion
45 Fuldm. H Terndrup
46 Isenkr. Frede Madsen
47 Restaur. Jytte Buchholt
48
49 Edvard Christiansen
- 521750 Repræs. Poul Hansen
51 Oversætter Hugo Petersen
52 Målermont. Bæk-Sørensen
53 Lektor Karen M Carstensen
54 Tømrerm. H E Kjestrup
55 Kolding Missionshotel
56 Nordisk Solar Co. A/S
57 Vognmd. J Mathiesen
58 Sygepl. frk. Lærke
59 Købmd. Villy Ebbesen
- 521760 A Jørgensen
61 Ps. politiass. F W Borg
62 Overdyrl. N E Nielsen
63 Redaktør E Jørgensen
64 Sk. insp. Frov. Jørgensen
65 Fru Charl. Christensen
66 Nielsen & Hansen
67 Tlf. overmek. A Hollenner
68 Direktør Chr. Fensholt
69 O. pol. betj. O M Petersen
- 521770 Fru Inger Hjort
71 Fru O Groth-Nielsen
72 Damefrisør Elinor Hansen
73 Bagerm. P C Larsson
74 Det Kolde Bord
75 Slagterm. Kn. Andersen
76 Jacob G Thomsen
77 Skibsmægl. Chr. Hansen
78 Frugtavier E Johansen
79 Cigarhdl. O Damsgaard
- 521780 Musikl. J Henriksen
81 Kontr. tlf. n. Christensen
82 Togf. H Kruse Hansen
83 Gartner Adolf Petersen
84 Bolvig's sliberi
85 Læ. J P Langvad-Nielsen
86 Kolding Rådhus
87 Smedem. M Knudsen
88 Fru Marie Frederiksen
89 Alma og Knud Hansen
- 521790 Disp. N J Lorentzen
91 Kontr. tlf. n. Frederiksen
92 E L Pedersen
93 Malernes Fagforening
94 Isolator Mar. Hansen
95
96 A L Johansen & Søn
97 Chauffør S Sandal
98 Ing. K W Andersen
99 Benzinfhdl. H V Jensen
- 521800 Kolding Rådhus
01 Ing. Bent Rasmussen
02 Frk. Magda Ravn
03
04 P C Terling & Søn A/S
05 Mont. H Regn. Jacobsen
06 T Nørsgaard
07 Jens Hansen
08 Kolding Nattevagt
09
- 521810 Svane & Gjording
11 Samme
12 Chauffør Ernst Jensen
13 Restaurant E. 3
14 Ark. P Eduard Petersen
15 H Daugaard Spedition
16 Skomgrm. Chr. Hansen
17 Kurvem. Erh. Sørensen
18 Vognmd. Alfr. Petersen
19 Forr. f. Kirst. Andersen
- 521820 Ingeniør E Johansen
21 Mai-Salonen
22 Dir. M Th. Lauritsen
23 Afd. leder Peter Nissen
24 Fru Tony Lund
25 Damefris. Hans Nielsen
26 Jenny C Larsen
27 Kolding Rådhus
28 William Speedtsberg
29 Nordisk Solar Co. A/S

- 521830 Terrazzom. P Møller
31 Organist A Poulsen
32 Kolding Rådhus
33 D. D. R. S. as
34 Maskinarb. H Thøgersen
35 Viggo Larsen
36 Direktør Hans Nielsen
37 Fru C Jepsen
38 Kolding Taxa
39 Kontr.tif. Selma Jepsen
- 521840 Ingv. Lage
41 Boghdl. Johs. Barkholt
42 Bestyrerind. Ulla Hilmar
43 Gartner A Møller
44 Chr. Faber A/S
45 Fru Gerda Borglund
46 Baltica Assur.-Comp.
47 Søndervang Grøntf. forr.
48 K H Lyhne
49 Hdlsgartn. M Thomsen
- 521850
51 Adjunkt Susanne Waage
52 Formd. Viggo Mikkelsen
53 Købmd. Chr. Petersen
54 Bogholderske Ellen Kiil
55 Christen C Madsen
56 Varme. Jørgensen & Søn
57 J Vejlskov Nielsen
58 Driftsass. Peter Walsted
59 Dir. Ib Christiansen
- 521860 Haderslevgades Kiosk
61 L Johnsen
62 Isekr. Erik Mørch
63 Konsul. Inger Andersen
64 Børge Nielsen ismejeri
65 Malerfirma Daniel Jensen
66 Salgschef J B Lauridsen
67 Lagerchef Gunnar Olesen
68 Skibsmægl. Chr. Hansen
69 Kolding Rådhus
- 521870 Vagtm. E T Mortensen
71 Egon Clausen
72 B Lauridsen
73 Vibeke Hartung
74 Fa. Th. Andreasen
75 Fru Marie Husted
76 M og E Christoffersen
77 Th. Walsted & Søn
78 Bogholder Overgaard
79 Aa. Buchvald Petersen
- 521880 Vognmd. Niels Falk
81 Jacob Nielsen
82 Lærer Karl Munk
83 Tømmerm. N Jørgensen
84 Fru Myrthi Johannsen
85 Fru Marie Lauridsen
86 H Daugaard Spedition
87 Revisionskontoret A/S
88 Den danske Landm.bank
89 saga shipping a-s
- 521890 Sygeh.portør P Jensen
91 Forr.f. K Christiansen
92 Fru Josefine Jensen
93
94 A Nielsen Malerv.center
95 Chokonord A/S
96 Vognmd. Aage Søgaard
97 Boghdl. Johs. Barkholt
98 Kolding Missionshotel
99 Klubleder A Rasmussen
- 521900 Chokonord A/S
01 L Harms
02 Renseanlægget
03 Kolding Rådhus
04 Kold. Tekn. Forretning
05 Overlærer frk. E Munch
06 Trafikkontr. Rasmussen
07 Læge H I Seedorff
08 Slagter John Mogensen
09 Ark. P Eduard Petersen
- 521910 Salgskons. Eva Thieme
11 Norlyk & Vestergaard
12 Murerm. E V Hansen
13 Fru Gerda Ernst
14 Silent alarm a/s
15 Repræs. E Christensen
16 Chauffør H P Kristensen
17 Redaktør Andr. Sørensen
18 Kolding Stadion
19 Vestergaard Frugt
- 521920 Vestergaard Frugt
21 Fru Elly Henningsen
22 Hustømr. Andelsselsk.
23 Murerm. Th. P Nielsen
24 Servicemontør K Traberg
25 Christensen & Jacobsen
26 Købmd. Sv. Drud Jensen
27 Fuldmægtig H R Bang
28 Chr. Caspersen
29 Marie Seest
- 521930 Værkfører H Paaske
31 Fru Dikke Nielsen
32 Pens. P M Petersen
33 A L Johansen & Søn
34 Blomsterforr. »Iris«
35 Købmd. Arnold Pedersen
36 Smedem. S A Andersen
37 Skomag. H W Hass
38 H Chr. Nielsen
39
- 521940 Industri-Restauranten
41 Fotohdl. Svend Jensen
42 Vognmd. C Terling
43 Tandtekn. Inger Hüttel
44 K Hingelberg Nielsen
45 Fru Karen Olesen
46 Rudv Brvld Autoudstyr
47 Produkthdl. Ib Jessen
48 Baltica Assur.-Comp.
49 Kolding Rådhus
- 521950 Proscen A/S
51 Autoforhdl. Arne Jensen
52 Dansk Haverøforsyning
53 Musik. Bernt Rasmussen
54
55 Slagterm. A Schmidt
56 Fru K Damkjær Nielsen
57 Brændeh. M Christensen
58 Dir. O Neergaard-Holm
59 Civiling. E B Aagaard
- 521960 Fru Ingeborg Thybo
61 Mekan. S B Sørensen
62 Nordisk Solar Co. A/S
63 Instruktør P A Nielsen
64 Guldsmed Ida Bach
65 Købmd. Holzer Schmidt
66 O.læge Richter-Jørgensen
67 Henry Inversen
68 Vognmd. N Dehlendorff
69 Vandv. arb. H Lissau
- 521970 Gulf Service Station
71 Erik Thomsen
72 Kolding Gymnasium
73 Kreaturh. Th. Kühlmeier
74 A Pedersen og J Madigan
75 Distr.chef L Sørensen
76 Købm. Deleuran Hansen
77 Fru Esther Branth
78 Dansk Beklædn. arb. forb.
79 Fru Esther Rasmussen
- 521980 Frustr. »Delikat«
81 Kontorist Aage Bornhøft
82 Montør N Nielsen
83 Montør H Jørgensen
84 Eksped. Evald Jensen
85 Kloskejer A Skjøth
86 Salgschef G Vejlb. Jensen
87 Fru Olga Jensen
88 Dr. med. K H Baagde
89 Vognmd. J Smedegaard
- 521990 Snedkerm. Henry Larsen
91 Vilh. Behrens
92 Driftsleder Poul Nielsen
93 Redaktør Fr. Jørgensen
94 Sydøstjyske Andelsslagt.
95 J P Jensen A/S
96 P Blücher A/S
97 Kolding Taxa
98
99 A/S J Vestergaard
- 522000 Kolding Folkeblad
01 Dmhuset
02
03 Maler J V Jeppesen
04 Falck-Zonen
05 Grønb. Tømmerh. A/S
06 Kolding Sygehus
07 Karl Davidzen
08 Lædervarerep. Damgaard
09 cand. pharm. N Stange
- 522010 Dansk Ligbr. forening
11 Telegr. best. Jacobsen
12 Frydsvejs Vaktualie
13 Køgerske Dagny Nielsen
14 Overkontr. H E Toft
15 Cigarhdl. Hans E Jensen
16 Frk. Rigmor Krog
17 Vognm. Holger Hansen
18 Pol. betj. Ole Klerkegaard
19 Møbelhdl. J Clausen
- 522020 Fabr. Carlo Hansen
21 Vognmd. C Jessen
22 Grand Hotel
23 Ridehuset
24 Riis Toft Skole
25 Pol. betj. E V Jespersen
26 Prokurist K Klindt
27 Mekaniker M H Dahl
28
29 De Gamles Hjem
- 522030 Arkitekt H C Rasmussen
31 Skandinav
32 Sygepl. fru Gerda Jepsen
33 Arkitekt Erik Madsen
34 Autoforh. P Christensen
35 Manuf. hdl. M P Knudsen
36 Fru Mette Pedersen
37 Fhv. skomagern. Søgaard
38 Autoforh. H G Nielsen
39
- 522040 DSB Rejsebureau
41 Jens Tang
42 Snedkerm. K Sandholdt
43
44 A/S Kold. Dampvaskeri
45 Repræs. Evald Bjerre
46 Forr.f. Jørgen Paulsen
47 Snedkerm. Preben Lund
48 Lærerinde D Hansen
49 Damfrisør Lena Lorenz
- 522050 Fabr. N O Ehrenskjöld
51 Købmd. H P Paaskesen
52
53 Sadelm. Charles A Krogh
54 Låsbygades Kiosk
55 Sognep. Rahb. Pedersen
56 Priv. sygepl. M Johansen
57 Frybød. Sv. O Kristensen
58 Forr. best. Skovg. Jensen
59 Repræs. Axel Agerberg
- 522060 Snedkerm. H E Holm
61 Repræs. Bloch Petersen
62 Krim. overbetj. Hinnerup
63 Krim. ass. E Andersen
64 Tjener Karl Jensen
65 Fabr. Børge H Jensen
66 Kolding Exp.-Komp. A/S
67 Fru Meta Kjær
68 Vognmd. B Henningsen
69
- 522070 Grdejer Otto Haue
71 Brdr. Bojsen
72 Repræs. Børge H Jensen
73 D.U.I. (Fmd. Kn. Olsen)
74 Skoledir. Nik. Nielsen
75 BH Korsetforretning
76 Bogtr. Erling Fuglsang
77 Robert Nielsen brødsud.
78 Fru Stella Lauth
79 Kontorchef E Jessen
- 522080 Overpol. betj. Ellestrøm
81
82 Kolding Sygehus
83 Ingeniør H Christiansen
84 Købm. P Koed Mikkelsen
85 Civiling. Lindstrøm Jensen
86 Elm. ont. van Zealand
87 Prokurist Reimar Pagh
88 Postens Kuntjeneste
89 Vognmd. Juhl Jacobsen
- 522090 Røgem. K Østerkjærhus
91 Spec. arb. H A Christensen
92 O. toldvagt. A E S Dam
93
94 Graver Chr. Hedelund
95 Symask. forhdl. M Salling
96 Skand. Motor Co. A/S
97 Dyråge Aage Jensen
98 Lægeforv. Kaj Andersen
99 Kolding Købmandsskole

- 522100 Th. Sabroe & Co. A/S
01 Kolding Folkeblad
02 Frida Knudsen
03 Hedeselskabet
04
05 Bladhdl. A P Rasmussen
06 Installatør Erik Munch
07 Installatør L Balle
08 Holger Arp
09 Sct. Nicolai Skole
- 522110 Nord. Chrom- og Metall.
11 Bagerm. A Laumann
12 Amtsf. S Nørremølle
13 Kolding ny Bogtrykkeri
14 Domhuset
15 Fru Annalisa Mølgaard
16 Gross. Hans Schmidt
17 Grøn. Tømmerh. A/S
18 Kold. Komm. Fritidshjem
19 Blå Kors kaffehus
- 522120 Syverske fru K E Nielsen
21 Prokur. S Stenholm
22 Dansk Geoteknik A/S
23 Amtskons. Bryndorf
24 Grdejer Ove Pedersen
25 Hako-tek
26 Kontorfuldm. C Olesen
27 Direktør Johs. Ejler
28 Cykleh. J Prehn-Mehlsen
29 Peter Andersen
- 522130 Stejlbjergs Fr. & Blomst.
31 N og J Refsgaard-Iversen
32 Hako-tek
33 Pens. rangerm. J Olsen
34 Lagerarb. V Rasmussen
35 K. B. E.
36 Malernes Andelselskab
37 Losseformd. O J Lund
38 Kloskej. H C Pedersen
39 Låsbygades Fiskchal
- 522140 Jagt Antennefabr.
41 Plasm. Hørby Sørensen
42 Tandl. Else Dalsgaard
43 Rejseinsp. V Mogens
44
45 Vognmd. L Skak
46 A/S Kold. Dampvaskeri
47 Typograf Benny Olsen
48 Krim.ass. S O Schive
49 Salgschauff. Arne Holm
- 522150 Budcentralen
51 Kold. Elektromotor Rep.
52 Landmd. Georg Møller
53 Kolding Sygehus
54 Direktør V Kristensen
55 Kolding Exp.-Komp. A/S
56
57 Mekan. C H Hartung
58 Kontorass. E Andersen
59 Fru V Mathiesen
- 522160 Fodpl. Signe Beck
61 Chauffør K Andersen
62 Textilarb. A H Gram
63 Entrepr. H Mathiesen
64 Urmgr. Th. Madsen
65 Prokur. Kristian Holt
66 Tandlæge M Thau
67 Karen Marie Hansen
68 Fru Anne E Bek
69 Skandinavien
- 522170 Søndervang's Blomster
71 K. B. E.
72 Værkf. Hans E Mortensen
73 Læssøgegades Kiosk
74 Glarm. Th. Syndergaard
75 Bogb.m. Esther Thomsen
76 Forr.f. Høgst. Andersen
77 Faktor J A Hymøller
78 Fr. Juhl's Eft. Iigkistemag.
79 Enkefru Marie Dons
- 522180 C Damekonfektion
81 Smedem. Carlo Byg
82 Domhuset
83 Kolding Folkeblad
84 Møbelhdl. C C Thuesen
85 Kedelsm.m. O Andersen
86 Cyklehdl. N Rahbech
87 Tandl. Lykke-Hansen
88 Damefr. Conn. Jørgensen
89 Installatør L Balle
- 522190 Formd. Helge Hansen
91 Peters Bageri
92 Chauffør Jørg. Ingversen
93 Kedelpasser P Christensen
94
95 H Lindegaard Hjorth
96 Skomgr. J P Mortensen
97 Kolding Vuggestue
98 Overlærer Th. Hansen
99 Kreaturh. Eman. Klinge
- 522200 Kolding Badmintonklub
01 Murerm. Jakob Lütken
02 Købmd. Aage Jølsen
03 Fru Klara Eriksen
04 Dyrnlæge G Toft-Petersen
05 Damefris. fru I Stenum
06 Frøhdl. Th. Jessen
07 P Lissau Bundgaard
08
09 Købm. Sand Christensen
- 522210 Direktør Hans Krøller
11 Kold. Strømpfabr. A/S
12 Best. E Juul Knudsen
13 I Aa. Nissen
14 Fru Nancy Krog
15 Tandtekn. H V Ottesen
16 Vognmd. Holger Hansen
17 Speditør E Kühlmeier
18 Forr.f. Aude-Jensen
19 S P Sørensen
- 522220 Frugthørsen
21 Folket.md. B Tastesen
22 Nordhavns kaffehus
23 Chr. Gadegaard & Søn
24 Murerm. F Friedrichsen
25 Blomsterh. J Andersen
26 Sundh.pl. frk. I Lunden
27 Politiasst. A L Overgaard
28 A Jensen
29 Graver A Becker
- 522230 Tandl. Holger Sørensen
31 Pensionist H C Larsen
32 A/S Kvik Hæle-Bar Serv.
33 Stadsing. S K Andersen
34 Snedkerm. A V Petersen
35 Dyr. Rob. H Skarup
36 Glarm. Ladeg. Andersen
37 Direktør Rich. Hansen
38 Grønborgs Tømmerh. A/S
39 A/S Kold. Dampvaskeri
- 522240
41 Cigarh. B Christensen
42 Nytorv 1 A/S
43
44 O.K. Huset
45 Mekan. Børge Mørk
46 fhv. kont.chef M.-Larsen
47 Fru K Elgaard-Nielsen
48 Autoforhdl. H G Nielsen
49 Kolding Folkeblad
- 522250 Auto-Forum
51 Viceinsp. Aage Bjerrum
52 Konfekturh. J Adsbøll
53 Ebleskiveforretningen
54 Førstel. C E Frederiksen
55 Repræs. Fr. Hermansen
56 Kehlet's Stella Nova
57 Kaptajn Thor Pedersen
58 Vejassst. A Skeem
59 Kold. Komm. Materialg.
- 522260 Kolding Tekn. Forretn.
61
62
63 Fru Carla Kløve-Nielsen
64 Entrepr. H C Ervald
65 Overlæge C Fagan
66 Repræs. J Hauschildt
67 Fabrikarb. E Frederiksen
68 Kass. Gufr. Rasmussen
69 Frugth. R Christensen
- 522270 Blikkensl. Keilst. Hansen
71 Købmd. Chr. Simonsen
72 Overpb. Chr. J Schmidt
73 Sundhedspl. E Løwert
74 Bådeforhdl. K Løftgaard
75 Fabr. Eihler Andersen
76 Pressefot. P Thastum
77 Politibetj. Poul Møller
78 Direktør Gimbel
79 Sk.psyk. Nybo Jacobsen
- 522280 Metalsliber H N Larsen
81 Cvilning. P H Clausager
82 M Hansen's Varmerulle
83 Sonebjerg Maskinf. A/S
84 Vonsild Camping
85 Kontrollf.nist Nyegaard
86 Kolding Exp.-Komp. A/S
87 Novoplastics Emballage
88 Kolding Sygehus
89 Domhuset
- 522290
91 Kr. Pallesen
92 Fru B Husted
93 Slagterm. A Holm
94 Vika Pedersen
95
96 Johs. Hansen ismejerl
97
98 Radiot. C G Petersen
99 H N Østergaard
- 522300 Direktør Aage Langhoff
01 Kold. Konfektionsfb. A/S
02 Goodtemplarordenen
03 Statsaut. rev. Kaj Olsen
04 Havnearb. Fagforening
05 Murerm. Husted Nielsen
06 Ingeniør Vald. Jørgensen
07 Fuldm. S A Gregersen
08 Musiker M M Pedersen
09 Rejsemont. K O M Madsen
- 522310 Dr. med. E Ebbenhøj
11 Chauff. Nicolai Madsen
12
13 Ingwart Petersen
14 Bagerm. Viggo Nielsen
15 Krim.o.betj. E Rødkjær
16 Kioskejer O Frederiksen
17 Fru Andr. Andreasen
18 Ortopædimck. Ernst Holk
19 Fru Karen Rasmussen
- 522320 Købmd. Palle M Pallesen
21 Dam-Kroen
22 Lektor A Rasmussen
23 Gundtoft A/S
24 Kolding Folkeblad
25 Harry Malland
26 Hdlslærer Kaj Borch
27 Cyklehdl. J J Nielsen
28 Bankprok. Will. Jensen
29 Frk. Frederikke Buhl
- 522330 Jagt- og Sports-Mag.
31 Fru Gudrun Andersen
32 Lærerinde frk. Petersen
33 Dyr. Ove Husted Dall
34 Autoforhdl. P Christensen
35 Tandl. J P Westerlund
36 Sekr. Charles Jensen
37 Maskinm. E Rasmussen
38 Havnestuen
39 Fru Marie Pedersen
- 522340 Fotograf Aage Nørgaard
41 Fysioter. fru F Petersen
42 Møbelh. Fr. T Andersen
43 Restaur. H Fallesen
44 Faic-Zonen
45 Driftsleder K Amstrup
46 Guldsm. Henry Pedersen
47 Kass. Gerda Høfring
48 Brændkjærskolen
49 Mølermont. Højr. Jensen
- 522350 Vognmd. J Chr. Koch
51 E Korsbang
52 CF-insp. H H Jensen
53 Fhv. bogh. G W Schrøder
54 Dansk Typograf-Forbund
55 Varme- & stryger. »Gem«
56 Domhuset
57 Dir. G L Hepworth
58 Dansk Køle-Service
59 Dalby Skole
- 522360 Produkthdl. Ib Jensen
61 Autoelektr. Nicolaissen
62
63 Fru Anne Grevsen
64 Maskinarb. G P Skjøth
65 Fru Agnes Dall
66 H G Kronhøj
67 Eksped. Walthar Jepsen
68 Fiskerøger Hans Hede
69 Rentier N Ebbesen

- 522370 Lissle og H Martinsen
71 Kolding Sygehus
72 Overassit. K Andersen
73 Dansk Nord Gros A/S
74 Kr. Erikson
75 Lossfeldt. Berg Jonsen
76
77 Vognmd. Holger Hansen
78 Mekan. S E Christiansen
79 Salgsk. P Christoffersen
- 522380 Retsassessor B Nøhr
81 Vognmd. N E P Lock
82 Kons.ass. A Frandsen
83 Telegr.kontr. H Bang
84 Børneh.l. Henny Jensen
85 Sem.lærer P Andersen
86 Blomsterh. D Petersen
87 Da. Arb.- og Spec. Forb.
88 Autoforh. Vagn Jacobsen
89 Repræs. Th. Petersen
- 522390 Eksp.chauffør Sv. Bering
91 Peter Ravn
92 S og M Søndergaard
93 Fors.l. L Hagen Hansen
94 Fru P Westergaard
95 Hølsrejs. Oscar Fogt
96 J P Lund
97 Montør Oluf Jensen
98 Tlf.o.mek. Elgil Jensen
99 Typograf A Varming
- 522400 Portn. Johan Karlsson
01 Fru Martha Jensen
02 Kristnesmd. Herrefris.
03 Kolding Folkeblad
04 Ejdmægler Møller Jensen
05 Dornhuset
06 Civiling. S Mehlsen
07 Overlæge J C Juel
08 Th. Sabroe & Co. A/S
09 Sygepl. Gerda Bay
- 522410
11 Maskinfabr. Poul Jensen
12 Civiling. Gunnar Bindselev
13 Købmd. J Grønfeldt
14 Lagerarb. Hans L Mørk
15 Guldsm. Kjeld Andersen
16 Overass. I Christensen
17 Shell Service Center
18 Forpagter G E Raarup
19 Fhv. afd.l. N C Hansen
- 522420 Fru E Junge Pedersen
21 Fru Oda Nielsen
22 Knud Behrens
23 Mekan. Jens Korsgaard
24 Munk & Jensen A/S
25 Forretn.fører H Krogh
26 Salgschef L Christensen
27 Fhv. stationsm. Hansen
28 Mejerling. S E Walbech
29 Fru A Bram
- 522430 Overlærer J I Alminde
31 Revisor J Thomsen
32 Ole Fryd Rasmussen
33 Ledn.m. Gert K Molbo
34 Kons. Leif Erik Nielsen
35 Driftsl. Eyv. Mikkelsen
36 Linds Budcentral
37 Arr.betj. Chr. Knudsen
38
39 Mont. Flemming Jensen
- 522440 Arb.studiechef Hansen
41 Civiling. F Allen Foss
42 Sonebjerg Maskinfab. A/S
43 Fru Misse Clemmensen
44 Brdr. Knudsen
45 Eso Servicecenter
46 Assit. Ingrid Jensen
47 Revisor P E Rasmussen
48 Repr. Eigil S Mortensen
49 Pens. Maren P Hansen
- 522450 Kolding Salatfabrik A/S
51 Maskinass. H M Busk
52 Sekr. Lis Harslow
53 Pensionist A Poulsen
54 Damefris. fru Birte Holk
55 Waltorps Bolghus
56 Insp. V J Andersen
57 Fru Ingeborg Jensen
58 Salgschef M Rosenvinge
59 Fiskehdl. A Knipp
- 522460 Vognm. Bernh. Bjeverskov
61 Fabr. Erik Clausen
62 Urmager A Wellstrup
63 Fhv. grdejer L Sørensen
64 Journ. Peter Dall
65 Assit. Preben Kristensen
66 Murerm. Kr. Steengaard
67 Gas- og vandm. Sørensen
68 Klinikass. frk. Mikkelsen
69 Anita og Hans J Sindholt
- 522470 Jens Alfred Christensen
71 Dornhuset
72 Benno Poulsen
73 Boghold. Poul Schmidt
74 Munkebo's Bladhandel
75 Frk. Emily K Månsson
76
77
78
79 Kolding Folkeblad
- 522480 Repræs. J P Nielsen
81 Fru Edith Christensen
82 Ing. Egon M Petersen
83 Aa. P N Thomsen
84 Drop-inn
85 Tekniker J C Hansen
86 Tømmer Thorkild Hansen
87 Former A Arpe
88
89 Direktric. Lind Pedersen
- 522490 Skipper Gunn. Larsen
91
92 Montør Fl. K Jensen
93
94 Overass. Ole Mikkelsen
95 Disp. Arne Wandsø
96 Chauffør Bent M Jensen
97 Banegårdsrestaur.
98 Damaskvæveri
99 Cigarh. Aa. Trentemøller
- 522500 Ark. H Noes-Pedersen
01 Rentler P H Lauritsen
02 Museet på Koldinghus
03 Montør Johs. Mäkinen
04 Fru S Skou
05 Repr. Chr. Andersen
06 Boghold. Else Stridsland
07 Ing. B Christensen
08
09 Fru Helga Thomsen
- 522510 Sparek.bogh. G Ebbesen
11 J P Kontormøntering
12 cand. pharm. E Eriksen
13 Journ. J Thomsen
14 Kino
15 Fru direktør A Høy
16 Fabr. Max Nielsen
17 Dir. O Hartmann Berg
18 Syerske A M Pedersen
19 Ejdmægler P Laugesen
- 522520 Murer Hans Lund
21 Slagterm. Aage Post
22 Bernh. Houe & Th. Engel
23 Advokat Ole Høyer
24 Blikk.sl. Brdr. Clement
25 Krogh rekl. & marketing
26 Entrepr. Peter Hansen
27 Dornhuset
28 Statsb. garage og værksted
29 Pressefot. N Lisberg
- 522530 Statsaut. rev. Kaj Olsen
31 Fru A Lennett
32 Købmd. E B Olesen
33 Chauffør P Petersen
34 Ing. Konstantin-Hansen
35 Kont.ch. S A Christensen
36 Assit. I Frederiksen
37 Møbelpolstr. Christensen
38 Wienerbageriet
39 Kontorlist Broder Gram
- 522540 Konf.hdl. A Pedersen
41 Kioskejer E Christiansen
42 Fru Inger Marie Jensen
43 Portner J A Skeem
44 A C Duus' Mask.fabr. A/S
45 Tandl. Holger Sørensen
46 Carl Dall
47 Snedk. W Buck Sørensen
48 Lektor Chr. Liebing
49 Kolding Roklub
- 522550 Smedem. Regnar Lund
51 Freddy's Udlejning
52 Nordeuropa Fors.selsk.
53 Krimlin.ass. P Iversen
54 Chevron Service Station
55 Autoforh. H G Nielsen
56 Kapt. Børge Messmann
57 Poul Koerstz
58 Maskinm. Niels Jacobsen
59 Kold. Strømpefabr. A/S
- 522560 Autoforhdl. Christensen
61 Overlærer Chr. Jensen
62 Fru Nancy Nielsen
63 Malerm. Einar Sørensen
64 Opsynsm. Mar. Jensen
65 Rad.f. Storg. Christensen
66 Autoforh. P Christensen
67 Sygepl. Tove L Nielsen
68 Tandl. N Jørgensen
69 Vognmd. H Nicolaisen
- 522570 Urmager E Mailand
71 Redder H R Lauritsen
72 Frk. K M Madsen
73 Repræs. Niels Lund
74 Købmd. Anna Jørgensen
75 Inspekt. N M Fauslet
76 Læreri. frk. O Pedersen
77 Burcharths Tap.- og Farv.
78 Anna Stavener Fodklinik
79 Arr.betj. W D Mathlesen
- 522580 Fru E Jensen
81 Skibsf. Martin Bauer
82 Fru Marie Stenderup
83 Fru Martha Rasmussen
84 Blikk.sim. E Bendstrup
85 Inspektørass. H P Ravn
86 Insp. Vald. Hansson
87 Ib Nielsen
88 A/S Kold. Imp. Comp.
89 Cykleh. Bendt Andreassen
- 522590 Fru Käthi Ellasen
91 Driftsl. A Hansen
92 Frk. Marie Schmidt
93 Severinsen's Tropehdl.
94 Kontorpakm. B Jakobsen
95 Skibsf. Verner Larsen
96 Snedkerm. J E Møller
97 Dornhuset
98 Autoforhdl. H G Nielsen
99 Cykleh. Aa. Bjerregaard
- 522600 Kino
01 Salgschef P H Jørgensen
02 Vaskeriass. D Andersen
03 Adjunkt R Ditlevsen
04 Jacobsen's Køleteknik A/S
05 Kolding Folkeblad
06 Jordem. Hanne Dirach
07 Fotograf Th. Thorsen
08 Guldsm. C Christensen
09 Fru Ingeborg Nielsen
- 522610 Asmus Hansen
11 Skand. Motor Co. A/S
12 Skoleinsp. Elna Schou
13 Overp.bud S Christensen
14 Bogh. Holger Hansen
15 Bogh. fru K Hansen
16 Faglærer Ove Damgaard
17 Fru Else Bay Skovsgaard
18 Pensionist Otto Mørk
19 Damefr. Laila Skovsgaard
- 522620 Fru Asta Hygum
21 Købmd. I W Jørgensen
22 Krogh rekl. & marketing
23 Værkf. A W Rasmussen
24 Adda og Chr. Larsen
25 Vognmd. F Østergaard
26 Fru Ruth Jepsen
27 K Jørgensen
28 Kay Funder-Andersen
29 Eksp.sekr. Neckelmann
- 522630 Insp. Skovg.-Jensen
31 Fru Andrea Mogensen
32 Skibsf. A O Sørensen
33 A Lund Sørensen
34 Fru Adda Pedersen
35 Lagerarb. O Mathiasen
36 Dir. ing. E E Hansen
37 Fru M Johansen
38 Chauffør E V Hansen
39 Vald. N Dahl

- 522640 Ing. R Hauvg.-Pedersen
41 Politl.ass. O S V Knudsen
42 Overbetj. Andr. Lund
43 Repr. Axel Thorsen
44
45 Fru K Møller
46 Lagerarb. Aage Juhl
47 Malerm. H Andersen
48 Domhuset
49 Fru Thyra Iversen
- 522650 Vicevært Har. Jensen
51 Rebls. Schlünsen & Søn
52 Lektor E Koppel Olsen
53 Kasserer M Hansen
54 Agrtrupvejs Kiosk
55 Repræs. M Jørgensen
56 Tandlæge Arne Nielsen
57 Rådhus-Grillen
58 Gårdejer Th. Thorndahl
59 L Brodersen
- 522660 Tandlæge Barfod
61 Slagter N Aa. Andersen
62 Fru Ada Jørgensen
63 Frk. Margrethe Ohlsen
64 Måleraf. M C Stokholm
65 Repræs. Vilh. Manville
66 Viktualiehdl. A Blom
67 fhv. køb. J P Simonsen
68 Blikkensl. Ole Mortensen
69 Malerm. H A Warming
- 522670 Klassekoll. A Viskum
71 Hako-tek
72 Inspektør G H Sørensen
73 Vognmd. O Jacobsen
74 Materialhdl. Aage Fris
75 Fru E Rønholt Hansen
76 Ungdomsgården
77 BP Kolding depot
78 Ejend.hdl. N Dahl
79 C Aug. Wolf
- 522680 Overtoldk. Peter Dahl
81 Fru Dagmar Nielsen
82 Gartner S J Kristiansen
83 Kirsten Ellgaard
84 Kontorchef H Solgaard
85 Overlinsp. S Ødegaard
86 Fru C Clausen
87 Kartonnagearb. I Hansen
88 Statsaut. rev. Kaj Olsen
89 Fabrikksarb. J N Frandsen
- 522690 Gårdejer Jens Vildfang
91 Montør Hugo Vinderslev
92 Gasv. arb. H K Norlander
93 Frk. M Gellert
94 Maskinarb. S Levandowski
95 Direktør H P Petersen
96 Sv. Aa. Nielsen
97 Dir. H Carstensen Toft
98 Fru Henriette Hansen
99 E Østergaard
- 522700 Damaskvæveriet
01 Skand. Motor Co. A/S
02 Fru A Gadeg. Sørensen
03 Samf. og Hj. f. Vanføre
04
05 Landinsp. M Rathje
06 Civilling. K Kæstel
07 Karl Hermann Lauesen
08 Else og Grethe Jepsen
09 Hdls.rejs. J Holm Jensen
- 522710 Tlf.mont. F Steenberg
11 Grønborgs Tømmerh. A/S
12
13 Ing. Sv. T Henriksen
14 Overt.betj. S Aa. Hansen
15 Købmd. V Dahl-Nielsen
16 Fru Agnes Hansen
17 Dansk Geoteknik A/S
18 Ejd.hdl. H E Lauesen
19 Domhuset
- 522720 Møbelhdl. John Olsen
21
22 Salgschef B Søderberg
23 Kolding Sygehus
24 Pens. Hans N Christensen
25 Salgskons. K Ib Laursen
26 Fru A Stigaard
27 Ruteb.chauff. Kobstrup
28 Urmager A Weillstrup
29 Montør H P Andersen
- 522730 Linieomt. Mar. Bryhl
31 Liniearb. Egl Mogensen
32 Montør Edv. Kristensen
33 Tandtekn. Sefer Poulsen
34 Novoplastics Emballage
35 B Poulsen
36 Maskinm. Louis Jacobsen
37 Taksator. J T Nielsen
38 Slagter Ervin Becker
39
- 522740 Typ. Hans Erik Nielsen
41 Rens-Omat
42 Formd. Andr. Jørgensen
43 Politim. J Chr. Larsen
44
45 Kolding Salatfabrik A/S
46 Konfekt. Aase Hansen
47 Overass. Rudbeck-Hansen
48 Pastor Gerald Iversen
49
- 522750 Retsassessor Rasmus Kam
51 Mekan. E Skov
52 Adv. M Skjøde Knudsen
53
54 Opsynsmd. E Hansen
55 A/S Phønix Tagpap
56 Kolding Exp.-Komp. A/S
57 Silcon
58 Rpr. Bj. Hvidkær Larsen
59 Elektr. S Mogensen
- 522760 Kord. K A Christensen
61 Fru Grete Lassen
62 Lagerforv. B Christensen
63 Domhuset
64 Waltopts Bolighus
65 Entrep. E Fogh Sørensen
66 K Bendstrup & Sønner
67 Salgskons. P T Christensen
68 Kolding Stadion
69 J P Kontormontering
- 522770
71 Femina trikotageforr.
72 Fru Kathrine Christensen
73 Vognmd. Holger Hansen
74 A/S Kold. Imp. Comp.
75 Skandinavia
76 Købmd. E Merr. Knudsen
77 Radio Lageret
78 Hedeselskabet
79 Grand Hotel
- 522780 Dyr. Ove Husted Dall
81 Kolding Sygehus
82 Bernh. Houe & Th. Engel
83 Faick-Zonen
84 Fabr. H Andersen
85 Autoforhdl. H G Nielsen
86
87 BP Kolding depot
88 Sv. Meyers Guldsmedie
89 Kolding Exp.-Komp. A/S
- 522790 Kold. Strømpfabr. A/S
91 Grønborgs Tømmerh. A/S
92 O.K. Huset
93 Arkit. H Noes-Pedersen
94 Tekniker Kurt Sørensen
95 Kolding Folkeblad
96 Brdr. Knudsen
97 Th. Sabroe & Co. A/S
98 Damaskvæveriet
99 Sonebjerg Maskinf. A/S
- 522800 Domhuset
01 Byens Frisørsalon
02 Arkitekt Erik Madsen
03 Repræs. P E Legarth
04 Fru O Drescher
05 Pens. Anne C Paulsen
06 Fru Mette Thomsen
07 Mekan. N Sørensen
08 Fuldm. Jens Toft
09 Bankprok. E Madsen
- 522810 Fuldm. Frida Kryger
11 Husqvarna Symaskiner
12 Civilling. Gudm. Olsen
13 Fru Kirsten Fallesen
14 Fru Anna Pedersen
15 Vognmd. R P Rasmussen
16 Slagter Henry Pedersen
17 C Nedergaard-Christensen
18 Skibsf. Henn. Larsen
19 Kolding Komm. Vuggestue
- 522820 Overlærer P N Juhl
21 Vognmd. M Sørensen
22 Favoriten
23
24 Repr. S A Christiansen
25 Fabr. G Nielsen
26 Kolding Køle-Service
27 Assur. S Kr. Sørensen
28 Fru Edith Nielsen
29 Sadelm. A K Jensen
- 522830 Gross. P N Pedersen
31 Assurandør Birger Hjorth
32 Køh. arb. B J Mogenssen
33 Novoplastics Emballage
34 Sct. Michaels skole
35 Damefris. Esther Have
36 Erik Klinge
37 A J Simonsen
38 Borgens Salon
39 Bestyrer J Chr. Larsen
- 522840 Autoforhdl. P Christensen
41 Fru Else Stilling
42 I I Hansen & Co.
43 Kasserer P O Sørensen
44 Kolding Salatfabrik A/S
45 Liniearb. Kurt Pribe
46 Forst. inde Kristensen
47 Fru M Kjør Poulsen
48 Ing. J Frederiksen
49
- 522850
51 Fru Else Jensen
52 Fru M Andersen
53 Fru Kedi Jeppesen
54 Malerm. Johan Larsen
55 Hako-tek
56 Chr. J Støjberg
57 Radiorep. B Juhl Jensen
58 Salgschef Poul Ohlsen
59 Repræs. K E West
- 522860 Disp. A Gjærding
61 Vognmd. Chr. Thomsen
62 Direktør P W Klaaborg
63 lille Hendes
64 Repr. Olaf S Nielsen
65
66 Ingeniør Helge Halkjær
67 Campingpladsen
68 Slagtersv. Viggo Clausen
69 Kølletekn. J Matthesen
- 522870 BP i Centrum
71 Autovgnm. Ærensgaard
72 Telefonist E Steengaard
73 Aage Krogsgaard Nielsen
74 Repræs. Aa. Nielsen
75 Fru Anna Britten
76 Direktør C P Ørnsleff
77 Fru dir. Christiansen
78 Helga og Carlo Hjerlesen
79 Tømrerm. Rud. Madsen
- 522880 Komm.kass. Edgaard
81 Autogården Seest
82 Lektor Gudr. Hechmann
83 Skand. Motor Co. A/S
84 Viceskoleinsp. A Hansen
85 Gross. Volm. Jørgensen
86 Niels Enggaard
87 Malernes Fagforening
88 Fru E Kjersg. Nielsen
89 Fru Edith Christensen
- 522890 Amy Buss
91 Konf.tureh. Fr. Schneider
92 Kriminalass. S Nielsen
93 Hans Chr. Jepsen
94 Fru M Hede
95 Fru Kirstine Sørensen
96 Bankfuldm. G Hollbaum
97 Fru Joh. Klitten Jensen
98 Tømrer Alfred Klinge
99 I.O.G.T.'s spareforening
- 522900 Hedeselskabet
01 Fru Lilly Madsen
02 A.S.F. Dansk Folkehjælp
03 Mark- og renov.forvalt. n.
04 Prokur. J Bjerregaard
05 Insp. Chr. Christiansen
06 Kontr.tlf. inde Else Alsøper
07 Indk.chef Rud. Greisting
08 Prokur. Aa. Sørensen
09 Frk. Ragna Fredslund

- 522910 Fru Jenny Jensen
11 Hans Peter Fagh
12 J A Johanssen
13 Frk. Karen M Jensen
14 Bagerm. H Hansen
15 Mads Olesen brødsd.
16 Kont.ass. B J Mikkelsen
17 Børge Madsen
18 Fru Thomine Christensen
19 Fru Else Winkler
- 522920 Komm.gartn. V Iversen
21 Musse Petersen
22 Skandinavla
23 Buntmgr. J Henriksen
24 Repræs. Aa. Jakobsen
25 Idrætssekr. Erling Poulsen
26 Toldkass. C B Braae
27 Provisor Frida Knudsen
28 Sadelm. Ervind Schultz
29 Bestyrer Svend Anker
- 522930
31 Hans Bjerrisgaard
32 Kontr.tif. Anny Jensen
33 DSB Rejsebureau
34 Tømrerm. Halvor Bech
35 Fru Marie Hesselberg
36 Adjunkt fru Kar. Bjerre
37 Revisor Th. Jørgensen
38 Centralkiosken
39 Ejd.hdl. C Christensen
- 522940 Lærer Olav M Ulriksen
41 Vognm. B Greisen & Søn
42 Sigurd Kristensen
43 Chauff. Sv. Clemmensen
44 S Schjøtz-Pedersen
45 Afd.chef Worm-Leonhard
46 Direktør S Hollænder
47 Domhuset
48 E Schjøtz-Pedersen
49 Politass. S A Jørgensen
- 522950 Skatteinsp. B Nellemann
51 Install. Sv. Aa. Knudsen
52 Blikkensl. R Jørgensen
53 A M Buhl
54 Fru Emmy Ehrenskjöld
55 Frk. Dagm. Christensen
56 Arb.studieleder V Skott
57 Fru R Thorup-Jensen
58 Revisor Chr. Jensen
59 Snedkerm. P M Hansen
- 522960 Nørremose's Hush.mask.
61 Fru Anni Nielsen
62 Kolding Købmandsskole
63 Lærer A Hv. Nikolajsen
64 Muslkl.inde R Hagedorn
65 Eksp.chauff. Rasmussen
66
67 Blomsterh. E Johansson
68 Vejle Amts Boligselskab
69 Leif Andersen
- 522970 Leget.h. N Frederiksen
71 Murersv. Sv. Gregersen
72 Lektor Esther Steensen
73 Dalsgaard's Herremag.
74 Skræderm. V Pedersen
75 Afd.leder B L Hjorth
76 Ellen og Carl Joh. Holm
77 Distr.chef W Iversen
78 Fru Martha Lund
79 Direktør H Damkjær
- 522980 Revisor C Busch
81 Formd. P R Pedersen
82 Ov.vægt. W H Simonsen
83 Tømrerm. A Carstensen
84 Fabr. Aa. W Iversen
85 Fru Julie Rasmussen
86 Repr. L Westergaard
87 Lange's Tandteknik
88 Murerm. H Iversen
89 Erik Thomsen
- 522990 Kontrolmest. H H Nielsen
91 Biograftejer J Chr. Eeg
92 Distr.forst. H E Madsen
93 Bankdir. V Holsgaard
94 Fru Sofie Jensen
95 Købmd. A Hostrup
96 Chauffør Knud Carlsen
97 Slagterm. V B Burkal
98 K Bendstrup & Sønner
99 Købmd. Børge Andersen
- 523000 Overbud E K Andersen
01 Fru Maja Kjøbye
02 Mekan. Poul P Juhl
03 Gross. K N Juhl
04 Fru Thyra Refsholm
05 Kreaturhd. Jørg. Hansen
06 Musiker Vagn B Jensen
07 Damefris. Hanne Wraae
08 Murerm. Møller Nielsen
09 Børneh.l. fru Kongshede
- 523010 Arkitekt E Jensen
11 Fru Annelise Bech
12 Repræs. M B Sønderdskov
13 Malerm. H Nielsen
14 Cottonv. Chr. Andersen
15 Murerm. Henry Poulsen
16 H P Laursen
17 Kjørel. Laur. V Hansen
18 Opmåler Niels Jensen
19 Hdlsgartn. E L Petersen
- 523020 Dansk Esso A/S
21
22 Dansk-Svensk Glasfiber
23 A/S Jens Gilling
24 Blikkensl. Fagforen.
25 Korsetlere K Nielsen
26 Tømrerm. H Buhl
27 Repr. Mamm. Sørensen
28 Murerm. Harry B Poulsen
29 Murer M S Meng
- 523030 Fru Carla Hansen
31 Fru Käthe Mortensen
32 Eksp.vognm. Christensen
33 Dameskr.inde C Olsson
34
35 Bryggerlarb. K Sørensen
36
37 Snedkerm. Jens Gilling
38 Assur. C V Grønning
39 F C Birch
- 523040 Repr. O H Christensen
41 Vognmand John Jensen
42 Snedker Poul Larsen
43 Distr.leder Lorentzen
44 Blikkensl. Bred. Sørensen
45 Chauffør Viktor Hansen
46 Montør Hans Andersen
47 Repræs. Louis Nielsen
48 A.S.F. Dansk Folkehjælp
49 Fru Christina Nielsen
- 523050 Fru Vera Wergeltot
51 Afd.rev. S Mørk
52 Vognmd. C Andersen
53 Lærer Ib Holm
54 Pensionist A N Tullesen
55 Kriswork, Briar Pipe Trad.
56
57 Fru Metha Diederichsen
58 Tf.inde E Adsbøll
59 Vikt.hdl. M Frandsen
- 523060 Tandlæge Barfod
61 Direktør G B Wittig
62 Fabr. A C Duus
63
64 J Chr. Harboe
65 G Gimbels Jernforr. A/S
66 Vognmd. Adolf Hyla
67 Tivoltejer Otto Krüger
68 Kartonn.arb. F Faaborg
69 Dansk Gartnerforbund
- 523070 Johs. Christensen A/S
71
72 Gårdejer Ejlf Nielsen
73 Revisor Ølleg. Jensen
74 Murerm. N Skovsen
75 Fuldm. V Johansen
76 Gårdejer Jørgen Nielsen
77 Møller & Knudsens Eftf.
78 Overværkfører H Gasser
79 fhv. grønth. J P Pedersen
- 523080 Møbhel. A L Johansen
81 Slagterlarb. R Krogh
82 Disp. Kal Sick
83 Civilforsvarsregion III
84 Kunstmaler Børge Ibsen
85 Rosenhavens Kiosk
86 Fabr. E Nielsen
87 Overlærer A M Larsen
88 Salgschef M Tingleff
89 Skættem. H Mikkelsen
- 523090 K Fromsejer
91 Malerm. Erik Saibæk
92 Forsikringsrevisionen
93 Civiling. P H Clausager
94 Salgskonk. Th. Askjær
95 Assurand. J Holt
96 Salgschauff. Sv. Nielsen
97 Murer Husted Nielsen
98 Fakt. V Selmer-Petersen
99
- 523100 Frisør Ingv. Clausen
01 Fru B Just Rasmussen
02 Syerske Inger Nielsen
03 Vognmd. Vald. Bahr
04 Lærer Margr. Gullaksen
05 Kjørel. Børge Nissen
06 Kontorass. Carl Pedersen
07 Jydske Tidende
08 Macrl Strømpfabriken
09 Salgschef Ejn. Pedersen
- 523110 Fru Marie Madsen
11 G Gimbels Jernforr. A/S
12 E Barkler
13 Repr. J Hald Nielsen
14 Vicesk.insp. B Fauryb
15 Gross. Th. Skov
16 Fru Ingrid Thrane
17 Lagerforv. Rasmussen
18 Skand. Motor Co. Kold.
19 Typ. Karl Kristensen
- 523120 Dybfrostkons. Villadsen
21 Prokurist Ørlind Lund
22 Knud P Bertelsen
23 Tilsynsf. Mary Sartov
24 Fru Anna Husted
25 Snedkerm. Aa. W Larsen
26 Havnefmd. Aa. Bertelsen
27 Repr. P Hartvig Nybo
28 Bogh. Niels-Ove Erdmann
29 L Schougaard
- 523130
31 Malerm. E Olesen
32 Karl Jessen Duplika
33 Gregers Larsen & Co.
34 Smedem. B Lyhne
35 Blikkensl. K Bendstrup
36 Elektrogeno
37 Fhv. forst.l. fru I Beck
38 Grønnegrdens Mejerluds.
39 Frisør. E K Jensen
- 523140 Dir. Alex Lorentzen
41 Entrepr. Peter Nielsen
42 Serlgr. Gert M Nielsen
43 Fuldm. P K Rasmussen
44 Fuldm. Ib Skøttegaard
45 Salgschef H B Sindesen
46 Lyshøj Skolen
47 Plavis.k. Christoffersen
48 Ingfeldt's Ejend.kontor
49 Murerm. N Kyhn
- 523150 Fabr. Bent V Andersen
51 Montør Aa. R Ellersen
52 Montør Harry Bruhn
53 Eksp.sekr. E Krog
54 Malerm. L P Andersen
55 Floraklubben
56 Dir. Bilcher-Andersen
57 Automek. P E Uldall Juhl
58 Tømrerm. Arn. Nielsen
59 Grdejer Christoffersen
- 523160
61 Direktør O Vagn Larsen
62 Fru Nikoline Nielsen
63 Kr. Thorndahl
64 Trikot.h. G Johansen
65 Fru A Rasmussen
66 Dansk Esso A/S
67 Salgskonk. Erik Starck
68 Grønnegrdens Slagterf.
69 Fabr. Axel Andersen
- 523170 Murerm. V Sørensen
71 Maler Sv. Svenningsen
72 Krim.ass. R Kristensen
73 Overmek. Th. Sørensen
74 Prokurist J G Jørgensen
75 Chauffør Johs. Hansen
76 Fru Doris Moltrup
77 K. F. U. M.s fritidshjem
78 Kont.ass. Ruth Jacobsen
79 H Overbeck A/S

- 523180 G Gimbels Jernf. A/S
81 E R Wittorf børnekof.
82 A Guldbrandtsen
83 Invalidepens. H Madsen
84 Skomagern. Kremmling
85 Ps. bankbest. Mogensen
86 G Nellemann
87 Forpagter Svend Møller
88 Kolding Betonværk A/S
89 Fru D Jung-Svendsen
- 523190 Jydske Tidende
91 Viktor H Olesen A/S
92 Træskom. Carl Pørksen
93 Murer Carlo Bønneland
94 Cigarh. Kruse Hansen
95 Børge E Schorling
96 Maskinm. P Sørensen
97 Vicevært D Rasmussen
98 Eksp. fru Karen Olsen
99 Industri-Restauranten
- 523200 A/S Sygos
01 Blikkenslm. Kaj Olsen
02 Manuf.h. Mill. Andersen
03 H Daugaards Rejsebur.
04 Ejdmægler Bjerggaard
05 Manuf.h. T Østergaard
06 S A Christensen & Co.
07 Trafikkontr. E Hansen
08 Distriktschef Lindegaard
09 Kold. Komm. Vuggestue
- 523210 Købmd. Peter From
11 Politassistent J Ladegaard
12 Fru Helga Clausen
13 Ingeniør Jørn Boje
14 Vognmd. Togo Schmidt
15 Repr. A Bjørn Jeppesen
16 Red.sekr. N E Thrane
17 Hdlsmd. Karl Petersen
18 A/S Bil-Centret
19 Husligt Arb. Forbund
- 523220 Distr.chef J Nøhr
21 Install. E Strøh Jensen
22 Fabr. W Lauritzen
23 H F Nønnecke
24 Spedition Kühlmeier
25 Gartner H A Nielsen
26 Tømrer Niels Meier
27 Retsbud. Andr. Knudsen
28 Kont.ass. Ravn Knudsen
29 Fru Karen Poller
- 523230 Driftsinsp. K Bundgaard
31 Autoh. Ejnar Kjærhus
32 Banegårdsrestaur.
33 Brandinsp. Steffensen
34 Murerm. Johan Hansen
35 Slagterm. B R Lauritsen
36 Fru Ulla Noe
37 Kolding Spædbørnehj.
38
39 Forsvarets Bygn.tjeneste
- 523240 C Fredensb.-Fogtmann
41 Repræs. K H Schramm
42 Lorenz P Gram
43 Pensionist K Jensen
44 Højs Auto-Service
45 G Gimbels Jernf. A/S
46 Prokurist Aage Petersen
47 Niels P H Nielsen
48 Syerske R Hedelund
49 Landinsp. Kaj Svengaard
- 523250 Værkf. Knud H Jensen
51 D. D. M. M.
52 Gartnerens Salgsforen.
53 Alfred Madsen
54 Boghold. Gerda Fussing
55 Dansk Kraftemball. A/S
56 Tlf.formd. F H Sørensen
57 Mek. L Kling-Petersen
58 Viggo Skov
59 Brdr. Justesen Kold. A/S
- 523260 Diesella A/S
61 Fh. tobakshdl. R Rønnev
62 Restaur. K Bull Nielsen
63 Slagterarb. Fagforen.
64 Redaktør Vagn Madsen
65 Værkfører E Nielsen
66 Fiskehdl. Hans Holdt
67 Fru Esther Damsgaard
68 Fru Tinna Enevoldsen
69 Malerm. H Damkjær
- 523270 Vifdam Børnehavn
71 Fru Emma Jensen
72 Bollgakties. Solgården
73 Styrmd. T Vedel
74 Banebetj. K-E Hyldequist
75 Frugtavl. Fælleslager
76 Direktør Poul Lindum
77 Vognmd. Georg Olsen
78 Mekan. Folmer Hansen
79 K. Overbeck A/S
- 523280
81 Fa. Carl Petersen
82 Afd.chef Ravn Jensen
83 F Højgaard
84 Gregers Larsen & Co.
85 Brdr. Volkerts Fabr. A/S
86 Lokfører Har. Andersen
87 Pens. Mary Grum-Jensen
88 Install. Jens Hansen
89 Ruth og Hans Hansen
- 523290 Maskinarb. Qvist Uldall
91 Skoleinsp. Karen Ryge
92 Fru Magda Schultz
93 Overmek. G Th. Jensen
94 B Vikbjerg & Co.
95 Grdejer Søren Gørtz
96 Broagervejs Kiosk
97 Fru Martha Andersen
98 Motorf. Chr. Nørgaard
99
- 523300 Sportshdl. A Petersen
01 Købmd. N H Pedersen
02 Fuldm. A Jostlassen
03 Urmager Knud Bagge
04 Bogh. Kalfott Nielsen
05 A D Benkjer
06 Tekn. P O Poulsen
07 Salgschef Johan Ørum
08
09 cand. pharm. K Laursen
- 523310 S A Christensen & Co.
11 Arkit. Andersen & Holm
12 Ruth og H L Wiese
13 Købmd. Benno Schultz
14 Hj.sygepl. fru Mortensen
15
16 Malerm. Cord Schorling
17 K I F Hallen
18 Pibefabriken Bari A/S
19 Fhv. togf. I P Dam
- 523320 Johan Præstø
21
22 Eksportf. i Kolding
23 Tempo Cykleforretning
24 Ruth Bøgegaard
25 Fjerde Søfors.selsk. Lmt.
26 Statsanstalten
27 Kloskejer Orla Olesen
28 Glarm. Sv. Thomsen
29 Montør Axel Jensen
- 523330 Kolding Karosserifabr.
31 Fru Johanne Schmidt
32 Løge Lise Juhl
33 Jydske Tidende
34 BP Park-Service
35 G Gimbels Jernf. A/S
36
37
38 Forsvarets Bygn.tjeneste
39 A/S Sygos
- 523340
41 Ing. Jens E Christensen
42 Malerm. Lolf Hougaard
43
44 Ingeniørfirma J Krenk
45 Distr.ch. Fibig.-Henriksen
46 Fru Karen Winding
47 Forretn.f. E Nielsen
48 Konsulent N T Nørgaard
49 Fru Bundsg. Christensen
- 523350 Lyck's Kaffelager
51 Forstænderinde M Bonde
52 Lektor fru Hell Hansen
53 Taxavognmd. Dahl
54 Civiling. J J Bassing
55 HL Keramik A/S
56 Fru tegner Strange-Friis
57 Salgschef O Davidsen
58 Josef Jensen agenturf. forr.
59 Fru Marie Nielsen
- 523360 Gross. H P Gregersen
61 Direktør S A Christensen
62 Dansk Kraftemball. A/S
63 Forretn.f. P Salling
64 Bankbogh. H C Nissen
65 PM Super
66 Landinsp. G B Jeppesen
67 Pensionist Fr. Mortensen
68
69 D. D. M. M.
- 523370 Tømrerm. Fredl. Sørensen
71 Værkfører Th. Gram
72 Kass. K Deleuran
73 Driftsass. K C Vagner
74 Møbelhdl. P R Hansen
75 Glassl. J Koden Hansen
76 Diesella A/S
77 Slagterm. Holg. Pedersen
78 Chauff. Martin Nielsen
79 Gartnerens Salgsforen.
- 523380 H Overbeck A/S
81 Fru Olga Juhl
82 Skøn.h.spec. Bramsen
83 Bogh. Gertrud Hansen
84 Kolding Gymn. lærerkoll.
85 Hushjælpen
86 Pensionist Nis Damgaard
87 Sekr. fru I Bjerregaard
88 Direktør O Bjørn Eriksen
89 B Christiansen
- 523390 Vognm. Oskar Mathiesen
91 Montør Walther Hansen
92 J Bjerre-Henriksen
93 Terrazzom. Christensen
94 Lilly Toftgaard-Hansen
95 Fru Nelly Petersen
96 Chauff. Sv. E Kristensen
97 Fuldm. H Hansen
98 Gregers Larsen & Co.
99 Ingfeldt's Ejend.kontor
- 523400 Brdr. Justesen Kold. A/S
01 Formand M Jessing
02 Murerm. P Seirup
03 Forretn.f. Erik Clausen
04 G Gimbels Jernf. A/S
05 T Bledø
06 Sygepl. H Pedersen
07 Salgschef Helge Pedersen
08 Politass. S Lorentzen
09 Semin.rektor C Clausen
- 523410 Forsorgssekr. Rasmussen
11 Kolding Duplik
12 Anne Grete Kloster
13 Kr. Jørgensen
14 Pianostemm. H Colding
15 Dansk Kraftemball. A/S
16 S A Christensen & Co.
17 Murerm. M Skovsen
18 Fragtmd. B Gura
19 Skibsf. H C Frandsen
- 523420 Nord. Skoletavle-Fabrik
21 Ing. J Ingem. Gregersen
22 A/S Jens Gilling
23 Møbelp. Hans O Nielsen
24 Kont.ass. B Schouenborg
25 LRSagf. And. Mortensen
26 Pens. Carl Johannsen
27 Slagterarb. J W Schmidt
28 I P Sørensen
29
- 523430 Kedepasser V H Sørensen
31 Grdejer J Andersen
32 Jydske Tidende
33 Blikkenslm. Kaj Olsen
34 Værkf. Egon Krigslund
35 Chauffør A Jensen
36 Fru Ragna Nielsen
37 Forv. Chr. K Hansen
38 Fru Marie Christensen
39
- 523440 Overass. Sv. E Christensen
41 Konfektionslageret
42 Fru Tinne Nielsen
43 Repræs. K Madsen
44 Insp. Edv. Kristensen
45 Statsaut. revisor Rathje
46 Mobil Service
47 Fabr. Børge Sørensen
48 Direktør Jørg. Borum
49 Kontr.m. Kn. Christensen

- 523450 Gross. Aa. Vestergaard
51 Lagerforv. E Skjøtt
52 Slagter B Meng
53 Gregers Larsen & Co.
54 Murerm. Evald Pagh
55 Civilforsvarsregion III
56 D. D. M. M.
57
58 Fabr.arb. H M Nielsen
59 Vognmd. J H Ebbesen
523460 Murerm. Magnus Frost
61
62 Sportsjourn. S Damkjær
63 Fuldm. M Juhl Jensen
64 Repræs. T Jensen
65 Købmd. Henry Jensen
66 Ark. Bech-Nielsen m. fl.
67 Fru Marie Oudrup
68 Damefris. Lis Jørgensen
69 Fru Ellen Dupont Nielsen
523470 Fru J Svarrer Hansen
71 Skibsf. Viktor Hansen
72 Fru Helene Heinrich
73 Fru Ane Margrethe Biel
74 Ejdhdl. Elise Sørensen
75 Smedem. Sv. V Madsen
76 Vognmd. L Kruse
77 Dir. Henry Jacobsen
78
79 Frk. Anna Clausen
523480 Stolem. P E Nielsen
81 Frisør J J Holm
82 Rasmus Hansen
83 Slagter H Christensen
84 Prokur. Marie Knudsen
85 Repræs. A Henriksen
86 Værkf. Carl Jensen
87 Fru D Skjøde Knudsen
88 Spedition Kühlmeier
89 Marie Andersen
523490 Lagerforv. Kaj Sørensen
91 Rep. P Letager Nielsen
92 Disp. Niels Kjeldsen
93 Tømrer Anders Hansen
94 Fru Dyveke Mikkelsen
95 Montør Kurt Mølgaard
96 Gartnernes Salgsforen.
97 G Gimbels Jernforr. A/S
98 Dansk Kraftemball. A/S
99 Montør O Lauridsen
523500 Saxildhus
01 Ungdomsl. Viggo Bahr
02 Chauffør Ove Andersen
03
04 A/S Dansk Kraftemball.
05 Kold. Fodboldommerklub
06 Overtoldkontr. K Kjøll
07
08 Gregers Larsen & Co.
09 A Edmund Damgaard
523510 Liva Super
11 D. D. M. M.
12 Demonstr. E Buch Berg
13
14 Ps. lærer K J Moeslund
15 Tømrerm. Hans Andersen
16 Repræs. M Bentzen
17 Civiling. A E Olsen
18 Lene Schönwald
19 Aage Jepsen Søholt
523520 Musikter Bent Arpe
21 Overmont. H C Ellgaard
22 Fa. Carl Petersen
23 Karetm. Gustav Nielsen
24 Lærer Im. Jørgensen
25 C Heinsbak & Co.
26 Faglærer Chr. Rahbek
27 Fru Frida Petersen
28 Statens Plantetilsyn
29 Forv. H Jensen
523530
31 Fru Ingrid Nielsen
32 Repræs. Sv. Aa. Nielsen
33 Mekan. J N Rossen
34
35 Tekn. ass. P E Friisholm
36 Konsulent Helge Harlev
37 Akkv.chef V Nehammer
38 Fru M Magnussøn
39 Jydske Tidende
523540 Tømrer Ole Turn Jensen
41 Fru M Ladeg. Andersen
42 Centralmek. H N Jensen
43 Snoreass. K B Hastrup
44 Slagterm. H Hansen
45 Overass. Kaj W Thomsen
46
47
48 Dansk Kraftemball. A/S
49 Losseformd. B Jonson
523550 Fru Viola Jepsen
51 Bytte Centrum
52 Transp.arb. J Aa. Hansen
53 Damefr. Randi Møller
54 Malersv. L M Eriksen
55 H Overbeck A/S
56 Tekn. Chr. Christiansen
57 Overass. H Broeng
58
59 Kloskejer M Sørensen
523560 Autoopretter Peter Lind
61 Restaur. Jørg. Andresen
62 Ingfeldt's Ejend.kontor
63 Fhv. boghdl. M Larsen
64 Fru G Ingfeldt
65 Kolding Børneh.semin.
66 Købmd. Bent Andersen
67 Førstelærer R E Vilstrup
68 Tilskærer Anne Hansen
69 Ps. bankass. A Hansen
523570 Ing. Jørgen S Holm
71 Omsorgsass. I Holmsand
72 Repræs. Jørgen Clausen
73 Ps. stat.m. V N Friborg
74 Fa. Morten Nielsen
75 Ps. toldpak.h. Thomsen
76 O.traf.ass. T N Grøn
77 Dameskr. Edith Nielsen
78 Insp. Helge J Nielsen
79 Jydske Tidende
523580 Kedelpass. H A Hansen
81
82 Fru Anna M Vyff
83
84
85 Repr. V Grønning
86 K Søgaard
87 G Gimbels Jernforr. A/S
88 Bora
89 Sydbanecaféen
523590
91 Maler Helge Madsen
92 Christine Jepsen
93 John Christmas-Møller
94 Viktor H Olesen A/S
95 A/S Sygos
96 Gartner Kirsten Thomsen
97 Skand. Motor Co. Kold.
98 Industri-Restauranten
99 Entrepr. Peter Nielsen
523600 Nordisk Plast- og Papirf.
01 Elinstallatør N E Lund
02 Salgsdir. Mogens Ernst
03 Overass. I Paulsen
04 Fru G Jensen
05 Clara Brink
06 Fru Elna Sp. Andersen
07 Fru M Hjort-Thygesen
08 Radioforhdl. A Olesen
09 Faktor Orla Nielsen
523610 Fru Marie Høj Larsen
11 Eksportør Chr. Hesseldal
12 Cottonv. S Pedersen
13 Fru Ane K Smith
14 Murerm. Kaj Nielsen
15 Skrædder A Pedersen
16 Bogh. Beler Nørgaard
17 Oberstl. Ole Hansen
18 Aage Pedersen
19 Ekvip.hdl. E Dalsgaard
523620 Revisor Ed. Pirck
21 Kunsth. V Damgaard
22 Jopa A/S
23 Fru G Tirstrup
24 Bankass. N C Pedersen
25 Tobakshdl. K M Hansen
26
27 Knt.chef Cold-Jørgensen
28 Kontorist Jens Fuglsang
29 Repræs. Verner Lund
523630 Damefris. J R Wasmer
31 Frk. A Toft
32 Driftsl. Steffen Bork
33 Bent's Kødforsyning
34 Vognmd. W Christiansen
35 Bibl. Cec. Timmermann
36 Repræs. Bent Paull
37 Tvedvejs Kiosk
38 Eksp.ass. Bj. J Hansen
39 Ingeniør Niels Poulsen
523640 Fuldm. Detlef Knudsen
41 Fru Bodil Toustrup
42 Svend Svenningsen
43 Underdirekt. Georg Ravn
44 Sydbyens Kolonial
45 Vulkanisør M Thomsen
46 Riberyb Maskinfabrik
47 Disp. K Sørensen
48 Symask.mont. I Bolsen
49 Banearb. H Tøndering
523650 Revisor Finn Nielsen
51 Konsulent L Frederiksen
52 Kontr.tif.i. Johannesen
53 Skibsf. P Sørensen
54 Fuldm. I F Hansen
55 Ejdmægler M Hedegaard
56 Regionsinsp. John Ross
57 D. D. M. M.
58 Afd.ing. Matthiesen
59 Frugthdl. N Iversen
523660 Læge Frants Boesen
61 Frisør.m. S P Rasmussen
62 Kloskejer J Heelsberg
63 Jydske Tidende
64 G Gimbels Jernforr. A/S
65 Kontorass. Kirst. Bering
66 S A Christensen & Co.
67 Autoskræderiet Lamax
68 Cott.strik. Ejn. Jeppesen
69 Motorcyklef. A Borch
523670 Repr. A Lynggaard
71 Fuldm. H J Pedersen
72 Elektr. Carl Wendorff
73 Plantesk.ejer N Bollerup
74 Ingeniør J Chr. Beck
75 Mødrehjælpen
76 Afd.leder Ib Christensen
77 A/S Bil-Centret
78 Kontorass. M Wadstrøm
79 Hulkortoper. A D Hansen
523680 A/S Bil-Centret
81 Overdyrl. Rich. Justesen
82 Kontr.tif. fru R Rahbech
83 S A Christensen & Co.
84 Pens. Kirsten Jensen
85 Fru A R Nielsen
86
87 Sygepl. B K Østergaard
88 Forsvarets Bygn.tjeneste
89 Fru I Kjøng
523690
91 Fru Ellen Roschmann
92
93 Dansk-Svensk Glasfiber
94
95 Tømrerm. H Riis & Søn
96 Advokat Th. Engel
97 Montør Orla Nielsen
98 Gregers Larsen & Co.
99 Pibefabrikken Bari A/S
523700 H Daugaards Rejsebur.
01 Seest Slagterforretning
02 N A Østergaard
03 Bogholder Hans Laursen
04 Fru G Venborg
05 Ark. L Juul-Sørensen
06 Hjemmehj. A J Rytter
07 Fru K Paull
08 Repræs. H Klærke
09 Sundh.pl. Ida Jørgensen
523710 Arbejdsmd. F Slifsgaard
11 Nord. Skoletavle-Fabrik
12 Købmd. Albert Hansen
13 Fru E M Jermer
14 Direktør Erik Moland
15 Tømrerm. Sv. R Nielsen
16 Repræs. Villy Jørgensen
17 Damefris. Gerda Madsen
18 Fru Eva Jensen
19 Fru Agnes Schmidt

- 523720 B Stougaard
21 Karen M Dam
22 Danselstr. B Jensen
23 Bollerup's Plantecenter
24 Prokur. Erik Hostrup
25 Entrepr. V Mathisen
26 Fru Kristine Madsen
27 Betonvarekontrol
28 Sejlm. C C Fussing
29 Peter Christensen
- 523730 Harly Gravgaard
31
32 Adj. S Hejlskov Larsen
33 Fragtmd. Sv. Hansen
34 Repr. Gert J Andersen
35 Eksp. trice D Kristensen
36 Fru Mary Nielsen
37 Fru Hedda Jørgensen
38 Kolding Folkeblad
39 Povl Thomsen
- 523740 Kjølefabrikken
41 Fru Inga Jensen
42 Tandl. Wange Thomsen
43 Søndervang Skole
44 Mejerist And. Thomsen
45 Købmd. Robert Jensen
46 M Møllerskov Hansen
47 Bibliotekar S Berkild
48 Ps. lærer Christensen
49 Mælkehdl. L Jørgensen
- 523750 Læge Kaj Rasmussen
51 G Gimbels Jernf. A/S
52 Esso Servicenter
53 Mekaniker Carl F Hansen
54 Skibsf. S A Olsson
55 Fragtmand B Gura
56 Fru Metha Holst
57 Repræs. E Pedersen
58 Tegner H Juhl Nielsen
59 Vicek. insp. P Scherfig
- 523760 Forsyn.dir. Leo Mogensen
61 Guldsn. P Rudbeck
62 Fru Nancy Juul Hansen
63 Grd. Betty Sørensen
64 Chr. Nymand Madsen
65 Bogbinder Fr. Rossen
66 Murerm. Poul Henriksen
67 Fru Mary Mølgaard
68 Sekretær Jytte Nielsen
69 Justerm. Søndergaard
- 523770 Prok. Eskelund-Hansen
71 Overl. Th. Albrektsen
72 Fru K Lund
73 Overass. E W Schmidt
74
75 Slagterm. Lelf Z Nielsen
76 Ark. K H Bertelsen
77 Formd. Harry Jensen
78 Afdelingsm. O Akselsen
79 Formd. Kristian Buhl
- 523780 Frk. S Frydendahl
81 Murerm. N H Kragh
82 Fuldm. C H Christensen
83 Cykleh. Sv. Aa. Lindorff
84 Fuldmægtig Vera Rohde
85 Ark. J Just Rasmussen
86 Mekan. Alex Hansen
87 Fabr. Henning Larsen
88 Skand. Motor Co. Kold.
89 Jydske Tidende
- 523790 S A Christensen & Co.
91 Gartner Alfred P Klit
92 Tandlæge F Christensen
93 Kolding Golf Club
94
95 Kolding Motorbådsklub
96 Dansk Industri-Halm
97 Pensionist Hans Borring
98 Formd. P Eriksen
99 Revis. Regnar Staugaard
- 523800 Th. Knudsen A/S
01 D. D. M. M.
02 Brdr. Volkerts Fabr. A/S
03 Murerm. Leo Ø Nielsen
04 Tømrer Kaj Freundendal
05 G Gimbels Jernf. A/S
06 Møller & Knudsen's Eff. f.
07
08 Vagtm. K Rasmussen
09 Brdr. Justesen Kold. A/S
- 523810 Maskinarb. Ejn. Jensen
11 Repræs. P E Kronow
12 Inspektør Ejnar Eriksen
13 Værkf. Jens Højholt
14
15
16 Repræs. J C Jepsen
17 El-install. E E Jacobsen
18 C Krogsgaard
19 Chauff. Chr. Jensen
- 523820 Kriswork, Briar Pipe Trad.
21 Konsulent B J Jørgensen
22 City Dæk Service
23 Install. Poul Høgggaard
24 Frk. Ingrid M Inselmann
25 Malerm. E Pedersen
26 Fhv. forr. f. Kr. Sørensen
27 S A Christensen & Co.
28 Rentier Hans Chr. Roost
29 Smørrebr.j. M Juelshøj
- 523830
31 H Møllerskov-Pedersen
32
33 Bollerups Plantecenter
34 Chauff. Sønderg. Larsen
35 Gårdejer K Brødsgaard
36 Bankfuldm. V Andersen
37 Rainer Schlage & Co.
38 Jensen Tæpper
39 Jydske Tidende
- 523840 Advokat Poul Jensen
41 Lærerinde A Olander
42 Værkf. Orla Schulz
43 Fabr. B A Priebe
44 Ing. J Ingem. Gregersen
45 Gregers Larsen & Co.
46 Spedition Kühlmeier
47 Fru Dorthea Jørgensen
48 Urmager K-E Andreasen
49 Slagt.arb. Børge Sørensen
- 523850
51 Ejd.hdl. Egon Fisker
52 Maskinchef Knud Fevre
53 Entrepr. Peter Nielsen
54 Aut.forh. Vagn Jacobsen
55 Købmd. C Madsen
56
57 Civilforsvarsregion III
58 Fru M E Wallentin
59 Helga Blyt
- 523860 Afd.led. agron. M Møller
61 Sygepl. A M Nebel
62 Salgschauff. P Mortensen
63 Fru M Dahm Nielsen
64 Lærer Erik Mandsberg
65 Chr. Løgstrup
66 Diesella A/S
67 Fru Anna D Christensen
68 Dansk Kraftemball. A/S
69 Brdr. Volkerts Fabr. A/S
- 523870 Helga Lyngsøe-Jensen
71 Hosp.labor. S W Niendahl
72 EDB-tekn. M L Hansen
73 Sydjyds Isolering
74 Murerm. N Kyhn
75 Værkf. Rich. Rasmussen
76 G Gimbels Jernf. A/S
77 Henry Nørgaard
78 Jess A Krull-Hansen
79 Kld. Bager- og Cond.for.
- 523880 Bogholder Poul Elling
81 Repr. Niels J Sørensen
82 Repræs. Verner Nielsen
83 Shell Service
84 Pens. A Speedtsberg
85
86 Ingeniørfirma J Krenk
87 Ark. Andersen & Holm
88 Viktor H Olesen A/S
89 Forsvarets Bygn.tjeneste
- 523890 Fru C H Fink
91 Fru Mie Jensen
92 Saxildhus
93 Fru Karen Holm
94 A/S Dansk Kraftemball.
95 S A Christensen & Co.
96 Sander Sko A/S
97 Pensionist Chr. Jensen
98 H Overbeck A/S
99 Statens Plantetilsyn
- 523900 Brd. Volkerts Fabr. A/S
01 Salgschauff. H T Jensen
02 Fru Ella Wadstrøm
03 Entr. Clausen's Sønner
04 Rentier Jeppe Nørgaard
05 Fru Laura Brüggert
06 Skomgrm. Chr. Hansen
07 Telegrafm. H J Frandsen
08 Blomstergr. K Nielsen
09 Eksp. Palle Christiansen
- 523910 Vin- og tobaksh. A Kartz
11 Gartnernes Salgsforen.
12 I Nielsen mejeriuds.
13 Bankfuldm. H M Hansen
14 Blikkensl. Fagforen.
15 Bankfuldm. H Høffding
16 Cykleh. Chr. H Thomhav
17 Faglærer Skovh. Knudsen
18
19 Bech's Selvbetjening
- 523920 Frk. Anne Paulsen
21 Vognmd. Th. Martensen
22 Chauff. Sejr Christensen
23 Fragtmd. Sv. Hansen
24 I M Frelsen
25 LRSagf. Bernh. Houe
26 Varmeinst. Anker Buch
27 Fru Gudrun Hansen
28 Daniel og Esther Johansen
29 Repræs. H Fredshavn
- 523930 Fru Lis B Kristensen
31 Distr.toldch. C B Nielsen
32 Malerm. Herm. Petersen
33 Fa. Morten Nielsen
34 Vicevært Aksel Holgaard
35 Damefris. Laila Ring
36 Losseformd. J Lyngsøe
37 Fru Ebba Skjøtt
38 Galvanisør Johs. Kjær
39 Faglærer K W Thomsen
- 523940 Værkf. I Jørgensen
41 Fru Ely Bengtsen
42 Tobakshdl. H Skandrup
43 Civiling. E B Møller
44 Eksp.vognm. Christensen
45 Socialråd. Kaj Fischer
46 Aase E Vagner
47 Fru E Aagaard
48 Assurand. Johs. Jensen
49 S Clausen
- 523950 H Høyer
51 Lærert. E Christensen
52 Disp. N O Michaelsen
53 Skoleinsp. Gunnar Slot
54 Frkn. H og A Vistisen
55
56
57 Niels Mortensen
58 Bogh. Niels J Korsholm
59 Jopa A/S
- 523960 Slagterm. A Dokkedahl
61 Lagerchef Kristensen
62 Fru Anna Nielsen
63 Slagterm. H Kjeldsen
64 Syg.pl. Beck-Frederiksen
65 Murer A Andersen
66 Iver Th. Andersen
67 Ingeniør H O Sørensen
68 Pens. Elisabeth Møller
69 Lektor A H Nellemann
- 523970 Salon Ritz
71 A/S Bil-Centret
72 Restaur. J Mathiasen
73 Pelsdyravler Rasmussen
74 Ark. Bech-Nielsen m. fl.
75 Lønn.bogh. S E Pedersen
76 D. D. M. M.
77 Advokat Poul Jensen
78 G Gimbels Jernf. A/S
79 Th. Knudsen A/S
- 523980 Fabr. Voulund Andersen
81 Fru Lis Møller
82 Overass. H H Kristensen
83 A Terp Hansen
84 Overass. Ragnhild Nielsen
85 Autohdl. J Jørgensen
86 Overtoldbetj. Madsen
87 Skorst.fejler Kjeld Møller
88 Skræderm. Sørensen
89 Revisor E R Jacobsen

- 523990 Kloosterg. Hjemmebageri
91 Jydske Tidende
92 Fru S A Rasmussen
93 Annel. og Ove Hagedorn
94 Adjunkt Klaus G Petersen
95 Brevdueforen. Kolding
96 Direktør C S Bork
97 Byens-Autoservice
98 Skand. Motor Co. Kold.
99 Borch's Selvbetjening
- 524000 Borch's Patenttavler A/S
01 Fru Ingrid Skovvart
02 Jydsk Tlf.-Aktieselsk.
03 S Petersen & Co. A/S
04 Arrld Pedersen
05 Eksp. Inga Lorentzen
06 Tømrerm. P Rasmussen
07 Faktor Kaj Iglemose
08 Fru S Petersen
09 A/S Phønix Tagpap
- 524010 Ing. Arne Mikkelsen
11 Repræs. Axel Rolver
12 Bankdir. Poul V Larsen
13 Kold. komm. Børnehav
14 Bohnstedt-Petersen A/S
15 Sparekassen Kolding
16 Statsaut. rev. Erik Meng
17 Kunstmaler Rimmer
18 Skibsf. H Rasmussen
19 Insp. Ernst Bach
- 524020 Fru Gudrun Jensen
21 Fru E Brandt Pedersen
22 Palle Bruun & Co. A/S
23 F M Kehren
24 Overass. Juhl Thomsen
25 Inger Højensgård
26
27 Overlærer Esth. Nielsen
28 Repr. N Conr. Andersen
29 Mekan. Peter Todsén
- 524030 Købmand E Rilshede
31 Sygepl. Mildrid Nielsen
32 Peter Starup, budcentral
33 Domhusbageriet filialen
34 Telegrafkontoret
35 Kold. komm. Vuggestue
36 Fabr. Egly Sørensen
37
38
39 Elektr. Otto Spreer
- 524040 Brdr. Schmidt
41
42 Værkf. Ernst Møller
43
44 Ing. Leif Jacobsen
45 Skrædder Marius Hansen
46 Kontr.tlf.n. Elly Laursen
47 Revisor K Zinndorff
48 Filialchef A F Iversen
49 Møntør Gunn. Lautrup
- 524050 Frisørerm. Kn. Pedersen
51 Mekan. Paul Andreasen
52 Bankbest. F Hagedorn
53 Install. Hans Jensen
54 Værkf. Fr. Poulsen
55 Vognmd. G Guldager
56 Fru Josefa Jezewski
57 Malerm. Jørg. Jørgensen
58 Overlærer Hedemann
59 Overkonstr. J V Larsen
- 524060 Ing. Peter O Kirkegaard
61 Skotøjshdl. P Vølkers
62 Pressefotogr. N Rosenovld
63 Lærerinde C Søgaard
64 Insp. Sandorff-Sørensen
65 Boghdl. Hans Munk
66 Branddir. Harry Jensen
67 Herreekvip. H Thylgård
68 Maskinsm. Arvid Bugge
69 Rangfermd. J Thygesen
- 524070 Repr. Kjærg. Mikkelsen
71 Chauff. Niels Petersen
72 Ark. Kr. Mikkelsen
73 Fru Ingeborg Bisbjerg
74 Mælkehdl. N P Andersen
75 Sølvs. Thorst. Andersen
76 Repræs. Erik Jensen
77 Kontorass. Tove Jensen
78
79 Fru Mary Albrechtsen
- 524080 Frugtgross. A Borring
81 Fritidspæd. Tonny Jensen
82 Frivill. Drenge Forb.
83 Adj. Thorbj. Th. Knopper
84 Direktør H P Skovrup
85 Fru Agnes Andersen
86 Birthe Houmøller
87 Sygepl. frk. V Nørgaard
88 Sydjydsk Byggecenter
89 Sct. Hedvigs Hospital
- 524090 Bohnstedt-Petersen A/S
91 Kold. Distriktstoldkam.
92
93 Sydj. Cold Stores A/S
94 Sydj. Korn A/S
95
96 Bogh. E M Lundgaard
97 Repræs. T Wulff
98
99 B Schrøder
- 524100 Sparekassen Kolding
01 Samme
02 Fru A E Pedersen
03 Lønn.bogh. Jensen
04 Gartner Bent Petersen
05 Repr. Jørgen Valentin
06 Faktor E Mortensen
07 Rosenhavens Frugthdl.
08 Autoforh. Hans Knudsen
09
- 524110 Kolding Autolak A/S
11 Dyrslæge H Toft-Jensen
12 Autotrans
13 Pressefotogr. Morten Juhl
14 Kosangas depot
15 Egon Helweg
16 Bankrev. Aage Madsen
17 Salgschef Fritz Manford
18 Fodpl. Alice Jensen
19 Fru Erna Husted
- 524120 Ejd.hdl. G Christensen
21 Sølvs. A & B Knudsen
22 Sydj. Maskinforr. A/S
23 Texaco A/S
24 Politiass. A M Døssing
25 Kapelm. Kurt Griechen
26 Ing. Julius Th. Brems
27 Overl. Ellen Vingborg
28 Pens. Margrethe Hansen
29 Kordegn H Iversen
- 524130 Købm. Eiv. Søndergaard
31 Slagterm. F A Lauritsen
32 P L Andersen
33 Pingvin Renseriet
34 Overkontr. H Møller
35 Overtrafikass. E Weimann
36 Damefris. Kirst. Jensen
37 Gunnar Aarøe-Olsen
38 Lærerinde I Andersen
39 Realsk.l. H H Mølvang
- 524140 Sølvs. A & B Knudsen
41 Fru Ebba Palfelt
42 Formd. Frode Jørgensen
43 Overl. Herluf Pedersen
44
45 A Hansen brødudsalg
46 Damefris. M Syndergaard
47 Fuldm. V J Pedersen
48 Rent. M Noahrt-Sørensen
49 Fru Hulda Frils
- 524150 Pens. Henrik Nielsen
51 Direktør Harald Tranberg
52 Overmont. O Ladegaard
53 Arbejdsmd. H Sørensen
54 Købmd. Torb. Barkholt
55 Pedersen & Albrechtsen
56 Overmont. H P Heick
57 Adj. H P Vitmar
58 Havneformd. kontor
59 Lærerstud. V E Andersen
- 524160 Salgschef Chr. Krogh
61 Revisor J Bilttoft-Jensen
62 Maler K Liln
63 Blspinde fru E Noack
64 Komm.lærer Lauritsen
65 Kold. Distriktstoldkam.
66 Regnsk.kons. T F Brink
67 Slagter Karl Johansen
68 Frk. Petra Struwe
69 Entrepr. Gunn. Sørensen
- 524170 C C Grøn
71 Prov. M F Mathlasen
72 Tandl. Th. Sandermann
73
74 Fru N Nielsen
75 Salgskons. Bent H Nielsen
76 Skoleinsp. Helge Rytto
77 Laurs. og Pedersen A/S
78 Import-Sko
79 Bogh. Dorthé Skjøth
- 524180 Bogh. Holger Sørensen
81 Bogholder Leo Lund
82 Repr. Børge Ryberg
83
84 Fru Marie Sandager
85 Plejemoder Beck-Jensen
86 Tlf.Overmont. Th. Clausen
87 Johanne Wolf Nielsen
88 aut. inst. J E Belholm
89 S Petersen & Co. A/S
- 524190 Sct. Hedvigs Hospital
91 Jydsk Tlf.-Aktieselsk.
92 P.betj. Kirk Søndergaard
93 Sydjydsk Korn A/S
94 Kedelsm.m. Rasmussen
95 Højvang Kolonialforr.
96 Fru E Bendixen
97 Kontorchef Frederiksen
98
99 Telegrafkontoret
- 524200 Lrsagf. P Kjærsgaard
01 Afd.leder K G Astrup
02 Repr. K Brøchner Nielsen
03 Direktør V Poulsen
04 Partner Ejnar Jensen
05 E Thorning
06 Lektor Lindb.-Nielsen
07 Lærerinde Karen Vest
08 Kontr.tlf. Sonja Albæk
09 Fru Lilly Karlev
- 524210 Radioforh. Chr. Legarth
11 Fodspeck. Stella Jensen
12 Fru Betty Dømmestrup
13 Direktør J Bislev
14 Driftsleder K H Madsen
15 Skyttes Blomster
16 Tandtekn. O Christensen
17 Povl Larsen (Frisørhuset)
18 Overass. K Krogsgaard
19 Kold. komm. byggepl.
- 524220 Salgskons. Carl E Jensen
21 Overpol.b. A Lorentzen
22 Sørensen & Møll. Nielsen
23 Typograf Carl J Madsen
24
25 Richard Mogensen
26 Musikh. Jens R Madsen
27 Kold. komm. Musikskole
28 Fru Elly Petersen
29 Dir. M Gronemann
- 524230 Købmd. J Wittendorff
31 Taksator Priess Sørensen
32
33 Løveapoteket
34 Arbejdsformidlingen
35 Fru K Thomsen
36 Fuldm. Iver Lagoni
37 Værkf. S A Futtrup
38 Tømrersv. S A Pedersen
39 Repræs. Bent Geerthsen
- 524240 Fru Erna Iglemose
41 Revisor P Chr. Nasser
42 Sydj. Cold Stores A/S
43 Jydsk Tlf.-Aktieselskab
44 Sydj. Cold Stores A/S
45 Bohnstedt-Petersen A/S
46 Overass. Annel. Hansen
47 R H Oertel
48 Arne N Jepsen
49 Kontorass. Inger Jensen
- 524250 Fuldm. N E Waltorp
51 Viceskoleinsp. Kristensen
52 Hardy Pedersen
53 Postkass. H A Petersen
54 Fru Edith Lausen
55
56 Vicev. Holg. Maegaard
57 Fuldm. fru Helga Jensen
58 Formd. Hans P Schmidt
59 Strikk. H Dahl Sørensen

- 524260 Bohnstedt-Petersen A/S
61 Den Ap. Kirke i Danmark
62 V Rønhoit Hansen
63 Bygn.ing. Sv. Hedevang
64 Ops.md. Ant. Danielsen
65 Fru Marie Paulsen
66 Repr. K Lindg. Kjeldsen
67 Værkfører Carl Tarpø
68 Fru Frida Tranberg
69 Lagerarb. K H Andersen
- 524270 Hauge-Rasmussen Fotoh.
71 Fru Holmen Thomsen
72 Vognmd. K E Bekke
73 Repræs. W Lauth
74 Forst. Peter Nierhoff
75
76 Fru Hansen pensionat
77 Sørensen og Rossen
78 Frits Viggo Petersen
79
- 524280 Texaco A/S
81 Webers hundesalon
82 Radiokædestationen
83 Repræs. Ernst Lydiksøn
84 L Hansen
85 Kirsten og O Christensen
86 O.ass. Jonna H Pedersen
87 Fru Ruth Pedersen
88
89 Fru Gerda Bentzen
- 524290 Revisor N Ludvigsen
91 Pladesmed P Street
92 Hovm. J I Pedersen
93 Lærer Sv. E Christensen
94 Sct. Hedvigs Hospital
95 Fru Magda Sørensen
96 Overpol.betj. Eriksen
97
98 Sydj. Maskinforr. A/S
99 Administr.-Economy A/S
- 524300 S Petersen & Co. A/S
01 Esso Servicenter
02 Sparek.fuldm. Petersen
03 Blomsterhdl. Birthe Raj
04 Dameskr.inde Mortensen
05 Tandl. Henning Jensen
06 Viggo Pedersen
07 Direktør Carl Johansen
08 Kantineb. Karla Jensen
09 Marie Andersen
- 524310 Afd.l. Faurby Hansen
11 Tandl. Henning Jensen
12 Fru Ingrid Dahl
13 Tlf.m. Hans Erik Nielsen
14 Fru Gudrun Thygesen
15 Texaco A/S
16 Fabrikant H Mau
17 G Gloggengiesær
18 Pensionist M Friberg
19 Bogbind. L E Jørgensen
- 524320 Konsulent Jens Hansen
21 Bankfuldm. H Jacobsen
22 I O Brandorff's Eftf.
23 Civiling. Regnar Bugge
24 Frisør N H Rudolph
25 Fru G M Christensen
26 Sygepl. J S Christensen
27
28 Otto Peter Andersen
29 Værkf. O F Dons
- 524330 Niels-Jakob Eggert
31 Repræs. I C Sørensen
32 Værkfører Aksel Bank
33 Fodpl. Erna Mølskov
34 ps. Iørstel. G Bitsch
35 Elna Ravn
36 Rangerm. Martin Nielsen
37 Semin.lektor Johansen
38 Bankbogh. Lars Bach
39 Fru Edel Madsen
- 524340 Maria Møller
41 Svend K Blond
42 Semin.lekt. B Jespersen
43 Jydsk Tlf.-Aktieselsk.
44 Auto-Forum
45 Buzlnforhdl. E Petersen
46 Genl.smed H Pedersen
47 Fru Anna Rühle
48
49 Lagerforv. Mar. Madsen
- 524350 Gunnar Ravn
61 Arb.stud.tekn. H Haysen
52 Slagter Sv. Erik Nielsen
53 Montør Tage Klirk
54 Sygepl. Gerda Jørgensen
55 Autotrans
56 Mek. Robert Johansen
57 Kontorass. A Petersen
58 Smed Villy Madsen
59 Kold. Komm. Børnehavn
- 524360 Magasin KK
61 Eksp.sekr. H Damgaard
62 fhv. modehdl. Frølev
63
64 Sygeh.port. J B Petersen
65 Repræs. E L Jacobsen
66 Reserveredelsdepotet
67 Fabr. Henrik Mikkelsen
68 Boghold. P Hansson
69 Fru Mary Hansen
- 524370 Komm.lær. P Thornberg
71 Sct. Jørgensgades Kiosk
72 Salschef V Jensen
73 Disp. H Tøndering
74 Malerm. Tage Skou
75 Ringkiosken
76 Ejend.hdl. Pal. Møller
77 Kronborg Frugt
78 Kontr.tlf.inde Bertelsen
79 Sparekassen Kolding
- 524380 Montør Kai Pedersen
81 Repræs. H Sørensen
82 Damefris. fru Andersen
83 Hdls.gartn. Aa. Petersen
84 Opmåler Villy Holm
85 Typograf V Fuglsang
86 Boghold. Deutschbein
87 Varios A/S
88 P W Christensen A/S
89 Gross. K C Steppat
- 524390 Arbejdsformidlingen
91
92 Kontrol.tlf. Agnes Jensen
93 Vinduespol. H Hauritz
94 Tlf. overmontør Mortensen
95 Fru Inger Knudsen
96 Fru A K Jensen
97 Johs. Madsen
98 Redder Preben Abildtrup
99 Konsulent René Gade
- 524400 Gross. Jens P Klinge
01 Fru Agnes Nielsen
02 Vikar J Kjærsgaard
03
04 Repr. B Nielsen
05 Inseminør H Thomsen
06 Fredensborg-Fogtmann
07 Autoudl. Willy Schmidt
08 Hans Fil Hansen.
09 Brink Konfektion
- 524410 Fru A Nielsen
11 Telefon-Håndbogen A/S
12 Børneh. f. Evnesvage
13 Lærer Ejvind Bjørn
14 G H Valkær
15 Telegrafkontoret
16 Fru A Terpager
17 fhv. uddeler N Nissen
18 Skibsfører Kaj Petersen
19 Elektromek. S M Olsen
- 524420 Taxavognm. J C V Jensen
21 Frkn. K og S Hansen
22 Vognmd. Nicolajsen
23 Finmekan. Erik Gade
24 Overasslst. Aage Stagis
25 Mælkehdl. A M Asmussen
26 Chauff. Otto Jørgensen
27 Fru Marie Henriksen
28 Fru M Snitkjær Nielsen
29 Komm.lærer Mikkelsen
- 524430 Godseksp. Markvardsen
31 Lærer S Møller
32 Sognepr. Alfr. Sarnæs
33 Møbelpolstr. E Jensen
34 Jydsk Tlf.-Aktieselsk.
35 Fru K Thomsen
36 Kørselsleder O Johnsen
37 Lærer F Møller
38 Damefris. E Welcher
39 Lærerinde T Horsbøl
- 524440 Kolding Porcel.brænderi
41 Koblingsdepotet A/S
42 Fru Karsberg-Pedersen
43 Vinduespol. I Harris
44 Adv. Pedersen og Møller
45 A Madsens Køreskole
46
47 Lærer Mogens Nielsen
48 Sem.lektor Carl Petersen
49 Poul Mørk
- 524450 Fru Meta Kronborg
51 Adjunkt Sv. Pedersen
52 Konfekt.hdl. Grossmann
53 Lokomotivf. E Warming
54 Togbetj. J S Jensen
55 Tømrer Ole E Astrup
56 Krim.betj. J Schou
57 A D Christensen
58 Bankfldm. Holst Gydesen
59 Fru P Kølle
- 524460 Vicevært Mart. Petersen
61 Fru Dagmar Sørensen
62 Agent Villy Svenson
63 Soc.udv.formd. A Jentsch
64
65 Tlf.formd. Jespersen
66
67 Tage Bjerreg. Nielsen
68 Fru Dora Gregersen
69 Overass. A Gottschalk
- 524470 Montør Arne Eskildsen
71 Jørgen Lilballe
72 Repræs. Fr. Schmidt
73 Købmd. Asger Mathiasen
74 Lagerforv. Ejler Nielsen
75 Damefr. Grethe Nielsen
76 Forr.f. Ib Andreasen
77
78 Direktør Nis Steffensen
79
- 524480 Værkf. E Gustavson
81 Kedelrens. Kurt Hansen
82 Sct. Hedvigsgøstrene
83 Fru Klara Kristiansen
84 Skolekons. E Høllsberg
85 Adjunkt A Hansen
86 Brugsforeningen
87 Fhv. overl. M Christensen
88 Østergades Varehus
89 Kunstm. Karen L Buch
- 524490
91 Fru Carla Svane
92 Anders Nielsen
93 Marie Soll
94 Fru Mille Hansen
95 EDB tekn. Skov Larsen
96 Hdlsmd. E K Jodehl
97 Tømrrer. Erhardt Møller
98 S Petersen & Co. A/S
99 Fru Sylvia Pedersen
- 524500 Kold. Distriktstoldkam.
01 Direktør H Ravn
02 Fabr. Th. Breindal
03 Damefr. Inge Munnicke
04 Smedem. Niels Ø Høst
05 Parkskolen
06 Damefr. Jytte Grundahl
07 Salskons. H E Birchløv
08 Snedkerm. Har. Madsen
09 Overlærer Bent Nielsen
- 524510 Blkklsml. H Rasmussen
11 Jydsk Tlf.-Aktieselskab
12 Elmontør M Rasmussen
13 Norman B Knudsen
14 Revisor Simon Schmidt
15 Cigarhdl. C Aarø
16
17 Slagter Orla F Sørensen
18 Kass. Otto Nielsen
19 Sygepl. Anna Nielsen
- 524520 Konsulent O Ruby
21
22 Malerm. Helm. Clausen
23 Købmd. K Zinndorff
24 Overtrafikass. H Olesen
25 aut. inst. J E Belrholm
26 Kontorass. B Hansen
27 Sparekassen Kolding
28 Disp. Viggo Pedersen
29 Chauffør V R Nielsen

- 524530 Vagn Refsg. Iversen
31 Repræs. Tonny Damkjær
32 Arbejdsformidlingen
33 El-inst. E Vive
34 Tekstilarb. H Skare
35 M og G Kjøbmand
36 Telekontrollør Pedersen
37 Læreri. frk. E Poulsen
38 Telegrafkontoret
39 Togfører H Knudsen
- 524540 Landinsp. Erik Lund
41 B Deleuran Johansen
42 Revisor Poul Roest
43 Overlæge H B Marstal
44 Bohnstedt-Petersen A/S
45 Maskindh. Ole Jubl
46 Konsulent Erik Erun
47 Fru A Nielsen
48 Ps. sygepl. E K Petersen
49 Fhv. grdejer J H Lebech
- 524550 Jydsk Tlf.-Aktieselsk.
51 Repræs. K A Petersen
52 Kontr.tlf. A G Madsen
53 Nordlyset Forskringsak.
54 Skoleinsp. T Østergaard
55 Belrhølm's Væverier A/S
56 H Møller
57 Chauff. Jens E Pedersen
58 Gårdejer J Buhl
59 Fru Astrid Kyhn
- 524560 Fabr. Viggo H Nielsen
61 Fru Johanne Jesspersen
62 Autohdl. N Svenningens
63 Blomstergross. Andersen
64 Fru E Gundelach
65 Boghold. Svend Ravn
66 Aage Høggaard A/S
67 Bestyrer H R Lauritsen
68 Gross. J Tackmann
69 Fru Henny Simonsen
- 524570 Autohdl. Poul Larsen
71 Frk. Helga Jensen
72 Kolding Idrætsforening
73
74 Arthur Schmidt
75 Automek. Biede Nielsen
76 Sem.lektor Chr. Nielsen
77 Chauffør E H Eriksen
78 Gunnar Jensen
79 A Damkjær Nielsen
- 524580 Murerm. Sigurd Utrup
81 Sørensen og Rossen
82 Chauffør Henrik Bruun
83 Frk. Annegr. Bldstrup
84 Rigger Otto Drescher
85 Direktør Bent Klaborg
86 Damefris. Hans Nielsen
87 Overlærer L Boysen
88 Adv. Frees og Ladekarl
89 Gårdejer H A S Sørensen
- 524590 Fodpl. fru R Madsen
91 Overass. Helga Hansen
92 Disp. Holger Nielsen
93 Fru Marie Filsp
94 Fru Arthur Jensen
95
96 Chauff. W Andreassen
97 Værkf. Vilh. Larsen
98 Gårdejer Johs. Sørensen
99 Sølvs. A & B Knudsen
- 524600 Eskild Wind A/S
01 Jydsk Tlf.-Aktieselsk.
02 Kold. Distriktstoldkam.
03 Terrassen Restaurant
04 Direktør Jørn Tranberg
05 Montør N Roost
06 Laurs. & Pedersen A/S
07 Pens. Anna Jørgensen
08
09 Bork's Patenttavler A/S
- 524610
11 Sydjydsk Korn A/S
12 Driftsass. K M Hansen
13 Salgschef Ib Buchtrup
14 Lrsagf. Peter Kjærsgaard
15 Candy Vaskemaskiner
16
17 Fru Dora Hansen
18 Repræs. Erik Hansen
19 Arkitekt S A Jørgensen
- 524620 Eksp. A Holmquist
21 Typograf T Mortensen
22 Gross. K C Steppat
23 Boghold. Anna Boesen
24 Assist. Roald Pedersen
25 Kontroll. A Ø Jensen
26 Tømrerm. H P Hansen
27 Tømrerm. G D Nielsen
28 Jens Nielsen
29 Politl. Bent O Løhde
- 524630 Overl. P Svane-Knudsen
31 Olaf Frydensberg
32 Strikker Tage Larsen
33
34 Murerm. Viggo Meier
35 Centralm. E Christensen
36 Bygn.ing. N L Tarp
37 Bryg.arb. K C Jørgensen
38 Hans Overbeck
39 Hans Hansens Hus
- 524640 Advokat Poul Møller
41 Chokoladearb. E Pedersen
42 Krim.assist. J J Jensen
43
44 Vognmd. E Kanne & Søn
45 Fru Karen Nielsen
46 Repræs. Søren K Madsen
47 Musiker K Barkentin
48 Fru K Lynggaard
49 Jydsk Tlf.-Aktieselsk.
- 524650 Slagterm. Carl Nielsen
51 Kartonnagearb. H Jensen
52 Robert Christiansen
53
54 Fru Ane Kristine Hansen
55 Fru Fr. Toft
56 Texaco A/S
57 Sparekassen Kolding
58 Fru Annelise Olsson
59 Fru C Schrøder
- 524660 Fru Rigmor Paulin
61 Lærerinde A M Hansen
62 Snedker O K Jensen
63
64 Montør Hans Riis
65 Assur. Frank Lindberg
66 Gårdejer Kr. Rasmussen
67 Insp. Bent Jensen
68 Damefris. Edith Lorenz
69 Vognmd. Aksel Krogh
- 524670 Kontorchef K E Toubro
71 Fru Thora Jensen
72 Repræs. Preben Dyhr
73 Montør Vagn Andersen
74
75 Repræs. J O Jepsen
76 Advokat Arne Abel
77 Dagny Kristensen
78 Fru Sophie Verner
79 Marie Hagsted
- 524680 Maskinarb. K E Vogensen
81 Sektionschef Brodersen
82 Varmem. Niels Hansen
83 Ingemann Hansen
84
85 Fru J J Johnsen
86 Stationsl. B C Neesbye
87 Snedkerkons. Mogensen
88 Texaco A/S
89 H Jensen
- 524690 Snedkerm. E Thomsen
91 Intermeat A/S
92 Nem-Rens
93 Kirkejt. Chr. Mønster
94
95 Jydsk Tlf.-Aktieselsk.
96 Koblingsdepotet A/S
97 Arbejdsformidlingen
98 Pedersen & Albrechtsen
99
- 524700 Sydj. Trælasthandel A/S
01 Grdejer Jens Chr. Jepsen
02 Bjarnes Bageri
03 Formd. Kn. L Pedersen
04 Murerm. Vagn Poulsen
05 Chauff. Kjeld Christensen
06 Texaco A/S
07 Seest Kirkekontor
08 Apostolsk Højskole
09 Malerm. Otto Jensen
- 524710 E Ørum Pedersen
11 Villy Andersen
12 Ngrups Eff.
13 Vognmd. Alfr. Josiasen
14 Jens Ravn
15 Fru Ingrid Sandbæk
16 Gårdejer Carl Møller
17
18 Gårdejer Anders Ravn
19 Konsulent Frede Elm
- 524720 Grdejer E Rauer
21 Chevron Service
22 Hans Josiasen
23 Fru Grethe Pedersen
24 Gårdejer T C Lauritsen
25 Musiker Chr. Christensen
26 Sognepr. Møller-Sørensen
27 Gammelby Grusværk
28 Gårdejer Henry Refslund
29 Kass. Freddy Johansen
- 524730 Købm. Bundg. Andersen
31 Frk. K Andersen
32 Snedkerm. N Meng
33 Gårdejer Rich. Hansen
34 Autohdl. Sv. E Jensen
35 Gårdejer Carl Schmidt
36 Kaare Schulz
37
38 Overlærer B Salling
39 Afd.l. H Th. Olesen
- 524740
41 Bygn.konstr. H Kaas
42 Frisørm. Arn. Petersen
43 Anna Marie Josiasen
44 Hans Hansens Hus
45
46 P Lillerup-Rasmussen
47 Ps. tlf.fmd. N Smedegaard
48 Tømrerm. Kjestrup
49 Gårdejer Anton Møller
- 524750 Hans Hansen
51 De Gamles Hjem, Seest
52 Gårdejer Peder Pedersen
53 Forpagter L Kristiansen
54 Terrazzom. H Warmling
55 Elekt.inst. V O Pedersen
56 Seest Minkfarm
57 Murerm. Viggo Krat
58 Forretn.fører N H Hove
59 Sydj. Trælasthandel A/S
- 524760 Købmd. J H Refslund
61 Bogholder B Nielsen
62 Gdr.- og fiskerlejer Dall
63 Overassistent. Marie Dahl
64 Hardy og Karen Dalsgaard
65 Apostolsk Højskole
66 Gartner A Nielsen
67 OK - Kolding
68 Gårdejer Aage Sørensen
69 Fru Astrid Sterlie
- 524770 Murerm. Mørteiv. A/S
71 Anl.gartn. B Christensen
72 Kolding Emball.fabr.
73 Victor Pedersen
74 A Holm
75 Apostolsk Højskole
76 Tlf.fmd. E Glargaard
77 Færdigfrys A/S
78 Damefris. fru Henriksen
79 Tømrerm. Jørg. O Jensen
- 524780 Blomst.gross. Jørgensen
81 Arkitekt Hans Høeg
82 Jydsk Tlf.-Aktieselsk.
83 Fru Ingeborg Jensen
84 Gartn. H C Vang Møller
85 Ejend.mægl. L Jørgensen
86 Faglærer O Kristiansen
87 Glarm. Hugo Jensen
88 Gårdejer L Reckmann
89 Lyshøj Skolen
- 524790 Kunsthdl. Jens Vind
91 Gårdejer Børge Larsen
92 Nattevægter Mads Hald
93 Fru Kristine Hansen
94 Gårdejer E Søndergaard
95 Den Ap. Kirke i Danm.
96 Gårdejer G Bjerregaard
97 Rejseinsp. N H Fugl
98 S Rasmussen og H Blyt
99 Varios A/S

- 524800 Sct. Hedvigs Hospital
01 Ingeniør J M Friis
02 Bogh. Bertil Pedersen
03 Lærer J Bech Laursen
04 Fru E Nicolaisen
05 Slagterm. E Christensen
06 Lærer Arnbjerg-Nielsen
07 Sem.lektor Else Toft
08 Overlæge W B Nielsen
09 Fru Irene Hansen
- 524810 Vognmd. Tage Andersen
11 Fotohd. Sv. Kristensen
12 Slagter A O Jørgensen
13 Erik P Vejle
14 Frk. Karoline Madsen
15 Fru Kathrine Bengtsson
16 Texaco A/S
17 Gartner Aage Dreyer
18 Fru Nielsen frk. Sørensen
19 Overlærer A K Stendevad
- 524820 A M og E M Bjerre
21 Værkf. H Almegaard
22 Intermeat A/S
23 Kontr.tlf.nlst Else Bang
24 Fhv. billetkass. Horskjær
25 Branddir. Søren Nissen
26 Fuldm. S Aa. Nielsen
27 Lagerforv. N Ahrendsen
28 Repr. P E F Mathisen
29 Sygepl. A H Sørensen
- 524830 Fhv. vognm. A de Place
31 Fru Johanne Rasmussen
32 Assist. P J Olsen
33 Vime Supermarked
34 Maskinarb. A Skriver
35 Repr. S B Sørensen
36 Kontroltilf. T Mortensen
37 Kontroltilf. Henny Buch
38 Blikkensl. Sv. Kjærbøll
39 Chokol.arb. H Lange
- 524840 Ps. toldpakh.m. Jeppesen
41 Tømrerm. Bernh. Rossen
42 Bagerm. Arne Juul
43 Fru J Christensen
44
45 Maskinm. Jørgensen
46 Telegr. Niels Bjerre
47 Konsulent H Johansen
48 Dyrilæge G Kaiser
49 fhv. smed M Knudsen
- 524850 Dir. M Lauridsen
51 Montør H Vinding
52 Sygepl. Lola Jensen
53 Kontorchef Evald Roos
54 Hans Schultz
55 Lage Autolakering
56 Maskinp. J P Espersen
57 Urm. E Tvede-Jensen
58 Fa. Steen Roed
59 P S L Bramslund
- 524860 Eksportør Heiner. Palm
61 Cand. oecón. Kai Busch
62 Overmont. I L Sørensen
63 Rutebilchauff. A Hansen
64
65 fhv. husmd. H Petersen
66 Kontr. Gunn. Hansen
67 Forvalter G Hansen
68 Kolding Kølterfabrik
69 ps. lærer E Ebbesen
- 524870 Cykleh. Thomsen Dahl
71
72 Distr.chef J Tange
73 Fru Marie Koch
74 Folmer Bekker
75 Distr.chef F Meyer-Obel
76 Overtelegrafass. Børrild
77 Damefris. fru M Elkjær
78 Trafikkontr. Andersen
79 Underdir. J Christensen
- 524880 Afd.led. Aa. Christensen
81 Frugtross. Erl. Hansen
82. Peter D Kay
83 Postbud O Østergaard
84 fh. grdejer Th. Jørgensen
85 Fru E Leideck
86 Læge Lise Juhl
87 Ingeniør Harald Krat
88 Dansk Magnet Industri
89 Jydsk Tlf.-Aktieselsk.
- 524890 Revisor Niels Ludvigsen
91 Farverleder Fl. Dressel
92 Fru Marie K Skou
93 Bork's Patenttavler A/S
94 Fhv. grdejer Fr. Bruun
95 Mekan. A J Jørgensen
96 Sygepl. Marie Thils
97 Hvilehjemmet Henico
98 Kold. Distriktstoldkam.
99 Fru Maren J Jørgensen
- 524900 Fabr. Th. Breindal
01 Meierling. Poul Bjerre
02 Kold. Komm. Fridtshj.
03 Kold. Komm. Børnehøve
04 Koblingsdepotet A/S
05 Fru Esther Hansen
06 Bankf.m. Schou Madsen
07 Kold. komm. Børnetandpl.
08 Kronborg Frugt
09 I O Brandorff's Eftf.
- 524910 Bankbetj. Karl Pultz
11 Koblingsdepotet A/S
12 Gorm Gormsen
13 Frk. A M Fallesen
14 Johanne Hansen
15 Ingeniør Ib Wolf
16 Sydjydsk Byggecenter
17 Kass. Ludvig Nielsen
18
19 Fru G Henriksen
- 524920 Kafferist. Villy Schmidt
21 Murer Carl Jensen
22 Fru G Thomsen
23 Syd. Maskinforr. A/S
24
25
26
27
28
29 Salgskons. F B Olsen
- 524930 Direktr. Anny Vogensen
31 Fru E Jacobsen
32 Fyrbøder And. Nielsen
33 Disp. Vagn Rasmussen
34 Jørgen Ludvig Hansen
35 Tekn. direkt. J Clausen
36 Hovm. Kaj U Petersen
37 Claus Juel maskincentral
38 Fru Gerda Delin
39
- 524940 S H Johansen
41 Fru B Hansen
42 Frisør. Aa. Eriksen
43 Fru Ellen Schelde
44 Damefr. Inge Petersen
45
46 Overinsp. Lelf Andersen
47 Maskinarb. I Jørgensen
48
49
- 524950
51 Smedem. Vern. Schmidt
52 Overbibl. Th. Hamming
53
54 Pens. Nis Dahl
55
56 Fysioterap. M W Jensen
57 Autotrans
58 Belrholsm. Væverier A/S
59 Telegrafkontoret
- 524960 Vognm. E Kanne & Søn
61
62 Færdigfrys A/S
63 Fru Vitta Trøk
64 Telefon-Håndbogen A/S
65 Aage Høggaard A/S
66
67 Østergades Varehus
68 Løveapoteket
69 Samme
- 524970 Texaco A/S
71 Jydsk Tlf.-Aktieselsk.
72 Palle Bruun & Co. A/S
73 Esther Tøndering
74
75 K F Warming
76 Syd. Trælasthandel A/S
77 Ps. lærer H Hermansen
78 Ps. lærer I M Brøgger
79 Adv. Frees og Ladekarl
- 524980 Kold. Distriktstoldkam.
81 Depotleder Jens P Bek
82 Eskild Wind A/S
83 Adv. Pedersen og Møller
84 Fru Anna Margr. Jensen
85 P W Christiansen A/S
86 Reserveredsdepotet
87 Lrsagf. Peter Kjærsgaard
88 Repræs. Børge Guldberg
89 Bork's Patenttavler A/S
- 524990 Smedesv. P E Rasmussen
91
92 Fabr. Th. Breindal
93 Sydjydsk Cold Stores A/S
94 Sparekassen Kolding
95 Bohnstedt-Petersen A/S
96 Sydjydsk Korn A/S
97 Sct. Hedvigs Hospital
98 S Petersen & Co. A/S
99 Arbejdsformidlingen
- 525000 Hotel Kolding
01 Repræs. Wagner Clarup
02 Hvidevareringen A/S
03 Repræs. Chr. Petersen
04 Salgsing. Poul Elmbo
05 Tømr.m. Bech & Nielsen
06 Kørel. Breind.-Pedersen
07 Formd. Erh. Mogensen
08 Fru Esther Uldall Juhl
09 Overl. frk. D K Hansen
- 525010 Skiltm. Rud. Nielsen
11 Dansk Maalerværksted
12 Kolding Gasværk
13 Syd. Autoopretning
14 Fyns Luftringefabrik
15 Møbelpol. Svend Hansen
16 Salgschef Hans Bennetsen
17 E Røndbjerg
18 Major C F M Nøhr
19 fhv. grdejer H Sørensen
- 525020 Frisør. Skovg. Jensen
21 Postb. V Rasmussen
22
23 Entrepr. M Jørgensen
24 Hans Fuglsang
25 Slagterm. B Christensen
26 Vognmd. Kj. Nielsen
27 Pensionist N P Andersen
28 Tømrer E Vejle
29 Overp.betj. P Eilersen
- 525030 Kjøbmd. Erik Kirkeby
31
32 Ole Sørensen & Co. A/S
33 Kjæhr & Trillingsgaard
34 Betonform. C Frederiksen
35 Arbejdernes Idrætsklub
36 Bagerm. Johs. Andersen
37 ps. læreri. frk. A J Kirk
38 Repr. Jørgen Petersen
39
- 525040 van der Burght-Paulsen
41
42 Aktivbanken A/S
43 Chauffør Sv. Aa. Jensen
44 Brødrene Dahl A/S
45
46 Dombuset
47 Burcharth's Gulvbelægn.
48 Fotograf Aage Petersen
49 Kedelpas. K J Andersen
- 525050 Slagteriarb. Kristiansen
51 Lagerforv. B Nielsen
52 Transport-Teknik A/S
53 Fru Bundg. Christensen
54 Sørine Holst
55 Isenkr. Ejnar Lumbye
56 Tlf.montør A Nørgaard
57 Ingeniør J C Nielsen
58 Frisørsv. Jagforening
59 Lagerforv. J C Petersen
- 525060 Damefris. fru Aa. Nissen
61 Præsteboligen
62 Skousen Husholdn.mask.
63
64 Inspektør K O Pedersen
65 Kølrelærer Aa. Hastrup
66 Isolator Ingem. Larsen
67 Fru Ella Deleuran
68 Fru I M Lynæs
69 Gartner H Bäckmann

- 525070 Forr.f. N E Larsson
71 Lærerinde Aase Andersen
72 Major J P Beirholm
73
74 Overl. K G H Kristensen
75 Maskinchef Lorentzen
76 Nielsen & Rasmussen
77 Würth-Skruer Skand. A/S
78 Fabr. K J Lind-Nissen
79 Maskinarb. M Eriksen
- 525080 Fru Elisabeth Clausen
81 Komm.arb. Holger Bjerre
82 Fru Helena Nielsen
83 Maskinchef E S Sloth
84 Arb. Coop. Mark. på ASK
85 Mekan. Evan T Jensen
86 Tømrerm. E Rachlitz
87 Maskinm. Erling Meyer
88 Avlsdyreksportudvalget
89 Postkontoret
- 525090 Fru A E Jørgensen
91 Direktør C Bæk
92 Falckred. Børge Jensen
93 Pensionist J Kristensen
94 Nordhøj
95 Lindehavens Kiosk
96 Ruth og John Jørgensen
97 Gregers Larsen & Co.
98 Hotel Kolding
99 Salgskons. Niels Ølgaard
- 525100 Hans Hansen Sølvsm. A/S
01 Repr. Axel Løfquist
02 Mont.chef K R Nielsen
03 Ps. lægemiss. frk. Carlsen
04 Tekn. ass. N Christensen
05 Tømrer P Chr. Damm
06 Polttifuld. Knud Knudsen
07 Junior I/S
08 Fuldm. Viggo Nielsen
09 H Wedege-Mathiasen
- 525110 Flinn Ravn Nielsen
11 Danmark - Tryk - Fremt.
12 Pølseh. P Frederiksen
13 Værkst.l. Th. Clausen
14 Læreri. frk. K Jensen
15 Vaskeriejer H B Borch
16 Værktøjsm. Jørg. Vagner
17 Medhj. Chr. Andersen
18 Viggo Enemark Jensen
19 Fru Helga Kjær Jensen
- 525120 Slagterm. E Kjørhus
21 Udleder Evald Nielsen
22 Dansk Landbr. Grovvarer.
23 Kurvem. Kn. Henriksen
24 Landinsp. Knud Olsen
25 Salgschef V Lind
26 Købm. Gunn. Traneberg
27
28 Driftsl. Chr. Holleufer
29 Fru Karen Rasmussen
- 525130
31 Repræs. Jørgen Eriksen
32
33 Ole Sørensen & Co. A/S
34 Brødrene Dahl A/S
35 Aktivbanken A/S
36 Kass. Vald. Petersen
37 Repræs. Henning Kjær
38 Aktivbanken A/S
39 Fru Grethe Sellau
- 525140 Sydj. Sandbl. og Metall.
41 Anl.gartn. Julius Holm
42 Adjunkt Ole Lambert
43 Bogh. Johs. K Andersen
44 M W Buchhave
45 Assist. H M Mortensen
46 Fh. krim.ass. K G Jensen
47 Kaptajn K Brændekilde
48 Fiskeh. Einar Andersen
49 Kontorass. A W Nielsen
- 525150 Sølvsm. Glen R Knudsen
51 Adjunkt Mogens Brørup
52 Repræs. Bent Lüdres
53 Kontr.tif. Vera Wendorff
54 Elmøntør Henry Mølling
55 Samson Transport Co.
56 Skredderm. C Sørensen
57 Kontrollør C D Andersen
58 Frk. Jonna Vestergaard
59 M Mortensen
- 525160 Repræs. J M Pedersen
61 Bladhdl. T Lydholm
62 Bogh.Vilhelm Thuesen
63 Fillaalbest. Ib Leth Jensen
64 Sygepl. K Nielsen
65 Lærer Lars Mandsberg
66 Garantimester H J Buch
67 Soc.rådg. R M Andersen
68
69 Fru Else M Pedersen
- 525170 Jette og Jørgen Ebeling
71 Bagerm. Chr. Møller
72
73 Ps. læreri. E Christensen
74 Maskinass. N P Jacobsen
75 Sem.adj. Ole S Uhre
76 Mekaniker Sv. Uhre
77 Ing. Sv. Aage Henriksen
78 Fru Ulla Brems
79 Assist. E Damgaard
- 525180 Fabr. T Lange
81 Gartner Sv. L Nielsen
82 A Printzlau
83 Maskinarb. K Christensen
84 Fru E. From
85 Blikkenslm. Karl Klindt
86 Møbelpolstrer T Paaske
87 E Kloppenb.-Skrumsager
88 Ing. H Petersen Holm
89 Fru K Madsen
- 525190 Civilling. J E Abildgaard
91 Hotel Kolding
92 Fru Eva Tantholdt
93 Repræs. Sv. Erik Buhl
94 Repræs. J E Arler
95 Fhv. grdejer Th. Hansen
96 Aktivbanken A/S
97 Salgschau. J B Kristensen
98 Tømrerm. H Rasmussen
99 Typogr. Vendeleve Eriksen
- 525200 Transport-Teknik A/S
01 Rentier Anders Bull
02 Fabr. Chr. Johannsen
03 Repr. Orla Dalby
04 Lagerarb. H Quorning
05 Murerarb. Sig. Nielsen
06 Salgsmont. K Frederiksen
07 Vognmd. Benny Jensen
08 Distr.chef H Brødsgaard
09 Bente og H Petersen
- 525210 H Korsgaard Jensen A/S
11 Postkontoret
12 Fru Eva Hansen
13 Lagereksp. Mich. Larsen
14 Bogh. Henny E Eckhardt
15 Salgsleder J Aa. Dupont
16 Afd.leder Nis Beck
17 Fru T Madelung Nielsen
18 Dansk Flygtningehjælp
19 Villads Bojsen
- 525220 Fodsp. Ragnh. Sørensen
21 Vagtm. L Ravn Nielsen
22 Carl F Petersen
23 Hans Kaj Juhl Hansen
24 Arbmd. Aage Katballe
25 Montør Flemming Frimer
26 Sukotex A/S
27 Maskinchef Ingem. Krat
28 Fhv. centr.best. J Jensen
29 M M Buus
- 525230 Neckelmann & Hansen
31 Lærer Kaj L Poulsen
32 Arb.l. Bruno Bendixen
33 Læderhdl. A Dinsen
34 Fabr. Magnus E Paulsen
35 Bankdir. B L Rasmussen
36 Fru A Gøb. Christlansen
37 Murer Holger Pedersen
38 Fru Rosa Lawaetz
39 Politibetj. G Christlansen
- 525240 Skræder Alfred Larsen
41 Arbmd. A Jakobsen
42 Mekan. H O C Hansen
43 Arkitekt P E Hansen
44 Købmd. A Fløe Nielsen
45 Arkitekt Erik Iversen
46
47 Studerende Ole Jørgensen
48 Anton Sørensen
49
- 525250 Ole Sørensen & Co. A/S
51 Kontorasslst. H Børsting
52 Dir. G K Christiansen
53 Spinder A H Johnsen
54 Fhv. skolebetj. Tøndering
55
56 Pensionist Th. Jensen
57 Børstenb. Jørg. Gormsen
58 Ulla Mørk Hansen
59
- 525260 Radiotekn. C B Jeppesen
61 Vagtm. J C A Petersen
62 Stenhugg.m. A Robstad
63 Ekstraarb. S Aa. Sørensen
64 Hans Hansen Sølvsm. A/S
65 C Lund-Jensen
66
67 Kontorass. Hahn-Thomsen
68 Elektrom. Johs. Petersen
69 Ps. lærer E Hansen
- 525270 Thomsen's Foto
71 Claus Thiesen
72 Inova A/S
73 Fru E Lund
74 Smed Jørn Ibsen
75 Fru I Hior-Lorenzen
76 Komm.ass. E Lynggaard
77 Forv. Børge Frils Hansen
78 Fru K Sørensen
79 Ps. overl. Bj.-Madsen
- 525280 Chauffør V F Jørgensen
81 Repræs. Chr. Nielsen
82 Seestgaard Grusgrav
83 K Rasch
84 Fru Kirstine Larsen
85 Konsulent J Fl.-Hansen
86 H Nielsen & Søn A/S
87 Autolak. P P Poulsen
88 Fru Asta Nielsen
89 Grdejer Anton Nielsen
- 525290 Budcentralen Vesterbro
91 Prokur. Frede Hansen
92 Elektroing. Aa. Høgggaard
93 Fru Marianne Axfort
94 Lagerarb. Ejnar Nielsen
95 Grosserer J Paulsen
96 Astrid Lund
97 Tromlef. Don. Knudsen
98 Brødrene Dahl A/S
99 FABA Preben Jensen
- 525300 TBA Trading
01 Føtex
02 Aktivbanken A/S
03 Prokurist P S Nielsen
04 Kaaalunds Fabrikker A/S
05 Gross. N H R Nørgaard
06 Fru Dilde V Hansen
07 Dansk Landbr. Grovvarer.
08 Børneh.lær.i. Birte Lyngø
09 Aktivbanken A/S
- 525310 Ing. Brian Frils-Pedersen
11 Entrep. H C Ervald
12 Eksp.sekr. Roest-Madsen
13 Red. Barnets Børnehæve
14 Transport-Teknik A/S
15 Anl.gartn. Wictor Marzecz
16 Fhv. smed J Jepsen
17 Bestyrer Kai Bekke
18 Assistent H H Ottsen
19 Koldingff.ordskolen
- 525320 Vognmd. Arne Hastrup
21 Strandparkens Ejd.kontor
22 Nordhøj
23 Repræs. E V Madsen
24 E Ingemann
25 Prip Bonnesen damekonf.
26 Bøgelund, Foren. Hus
27
28 Chauffør Jens Overgaard
29 Dansk Broder Orden
- 525330 Salgschef Erik Petersen
31 Lærer Erik Larsen
32 Konsulent Ove Dahl
33 Adv. Rentvold Petersen
34 Salgskons. O Aa. Ifversen
35 Repr. Søren F Sørensen
36 Værkfører W Scheurer
37 Fabr. F D Hansen
38 Ing. Bent Paulsen
39 Ole Sørensen & Co. A/S

- 525340 bjørn e. reklame
41 Tekstilarb. Thyge Raarup
42 Kjæhr & Trillingsgaard
43 Autooptr. Henn. Olsen
44 Arb. Andelsbolig Foren.
45 Tandl. L og A Ingerslev
46 Fru Oda Kruhl
47
48 Kolding Ungdomsklub
49 Forsv.brødr. Stiftelse
- 525350
51 Michael Petersen
52 Repræs. Einer Søholt
53 Regnsk.kons. Sørensen
54 Postkontoret
55 H Daughbjerg A/S
56 Wirth-Skruer Skand. A/S
57 Repræs. Jørgen Kanstrup
58 Pens. Christian Jensen
59 Dansk Landbr. Grovares.
- 525360 Damefrs. Ingrid Eriksen
61 Fru Jensine Mogensen
62 Revisor K Vahlkvist
63 Danmark - Tryk - Fremt.
64 Fru Bertine Skov
65 Propr. I O Brandorff
66 Afd.l. P Møller-Larsen
67 Fru Anna K Mølgaard
68 Røgerlejer Chr. Hede
69 Bogh. Johs. Matthiessen
- 525370
71 Maskinm. H L Sepstrup
72 V Panlkovskl
73 Trafikkontrol. K Thomsen
74 Fru Gerda Jørgensen
75 Fru Kirstine Larsen
76 Direktør Palle Jeppesen
77 Arb. Brandf.selsk. G/S
78 Fru Hilda Jepsen
79 Kolding Komm. Plejehjem
- 525380 Ingeniør Fritz Luxhøj
81 Chokol.arb. Fagforening
82 Kontorass. A Jørgensen
83 Fru Mona Habekost
84
85 Forst. Helstrup Andersen
86
87 Fru Bodil Marie Jensen
88
89 Lærer E Rolskov
- 525390 Kørelærer Johs. Viuff
91 Fru Tove Grønberg
92 Viktualieh. Blom & Søn
93 Fru Inger Bryderup
94 Aktivbanken A/S
95 Füllalbest. Rud. Hansen
96
97 Transport-Teknik A/S
98 Brødrene Dahl A/S
99 Vognmand K E Kruse
- 525400 Vaskeriet Frem
01 Ejdmægl. P O Delmer
02 Vinduespol. W Pedersen
03 Rita Ploug-Jørgensen
04 Lagerforv. O Westphal
05 Overlæge Brandt-Nielsen
06 Servitr. Marie Andersen
07 Foto Nyt
08 Tekn. salgskons. Lauritsen
09 Labor. Preben Rudolph
- 525410 Aage Petersen
11 Kolding Gasværk
12 Vognmand Johs. Jensen
13 Lagerforv. Lorentzen
14 Driftschef A Møller
15 Fhv. købmd. Lorentzen
16 Maskinm. K C Thidemann
17
18 Revisor J S Rindom
19
- 525420 Konstr. Erik Gam
21 Fuldm. Kr. Lauritsen
22 Thorv. Thøgersen A/S
23 Kons. H Conradsen
24 Formand E Jacobsen
25 Danmark - Tryk - Fremt.
26 Konsulent T Christensen
27 Overvagt. S P Jensen
28 Provisor E Kølle
29 Operatør H H Petersen
- 525430 Fabr. Børge Dvinge
31 A/S Collonil
32 Dir. Buchreitz Jensen
33 Vicevært Kaj H Jensen
34 Unmach's Bageri
35 Rekl.kons. E T Klänge
36 Overl. G Johannsen
37 Fuldm. J E Jørgensen
38 Ekstrapb. A Welfenbach
39 Overpostb. Lelf Rossau
- 525440 Ellen Koed
41 Maler Agner Jørgensen
42 Svend Aage Henriksen
43 Købm. Jørgen S Petersen
44 Nielsen & Rasmussen
45 Ing. P A Christensen
46 Repr. Evald Rasmussen
47 Fru E Bugge
48 Repræs. Jørgen Poder
49 T Thrane
- 525450 Malerm. O K Iversen
51 Malersv. Olaf Andersen
52 Karl Lauridsen
53 Repræs. Th. Christensen
54 Fru S M Tække
55
56
57
58 Damefr. Anne-Marie Skov
59 Anna Margr. Christensen
- 525460 Toldkontr. A T Petersen
61 J Visbech Madsen
62 Konstr. Kolln Nielsen
63 Fru Jytte Schmidt
64 Rentrice frk. K Jensen
65 Bankprokur. K Lassen
66 Ark. A Christoffersen
67 S Schlosser
68 Montør Jørgen Larsen
69
- 525470 Distr.mont. Hj. Nielsen
71 Knudsen og Poulsen
72 Assit. Agner Nielsen
73 Arbejdsformid. B Hørløck
74 Frk. Kirstine Blom
75 Dir. K G Kristiansen
76 E J H Schultz
77 Lagerchef Aa. Sørensen
78 Fru B Steglich
79
- 525480 Fru V Christensen
81 Værkf. Verner Eskelund
82 Ruteblchauff. Sørensen
83 Overportør J C Raunholt
84 Hovm. P F Lyngmose
85 Værkf. Erik S Nielsen
86 Tankpasser Leo B Hansen
87 Flinmekan. Hans M Rahn
88 Rejseinsp. Mich. Hansen
89
- 525490 Eksp.sekr. E Gerstrup
91 Fru Sofie Randrup
92 Ergoterap. A L Paludan
93 Salgsinsp. Ch. Solgaard
94 Mask.arb. N T Jørgensen
95 Brændkjærskolen
96 Fru Dagmar Johnsen
97 Danmark - Tryk - Fremt.
98 Brødrene Dahl A/S
99 Indkøbschef T Meyer
- 525500 B. T. — Kolding
01 Vognmand S A Mikkelsen
02 Salgschef E Ankj. Jensen
03 Fabr. fru V Lauritzen
04 Bogholder I H Sørensen
05 O.montør Ankjær Jensen
06 Fru M Feifer Jørgensen
07 Kontorchef Rasmussen
08 Dalsø Gas Depot
09 Politibetj. Fl. Johansen
- 525510 Rekl.chef H Christensen
11 Aktivbanken A/S
12 Pensionist N Nielsen
13 Repræs. Erik Sørensen
14 Skøhd. Gerh. Pedersen
15 Fru Regina Petersen
16 Kontorass. Lilly Kruse
17 Laurits Kristian Sørensen
18 Forretn. A Rosendahl
19 Eksp.arb. Johs. Damkjær
- 525520 Terrazzom. E de Paoli
21 Chauffør Robert Bruun
22 Neckelmann & Hansen
23 Overpakm. W Mortensen
24 Fru K E Vork
25 Assurandør Johs. Langhoff
26 C A Møbler
27 Estrid Andersen
28
29 Fru Frida Andersen
- 525530
31 A J Lund
32 Overass. R Jacobsen
33 Chr. Hindkjær
34 Pensionist Dagny Buch
35 Slagter A Roschmann
36 Carl Edvard Jensen
37 Assurandør A Madsen
38 Fru Marie Hansen
39 Børge Jensen
- 525540 Blomsterg. B Jensen
41 Pens. Skaarup Simonsen
42 Fru Marie E Petersen
43 Driftsl. Viggo Hansen
44 Fyns Luftringefabrik
45
46 Slagter Henry Nielsen
47 Repræs. B Breindal
48 Fh. vognm. K Christensen
49 Overpostb. Gunn. Koerstz
- 525550 Overpostbud Kaj Juul
51 Semin. lektor J Gry
52 Tandlæge Ole Torkov
53 Vicevært Niels Olesen
54 Lærer T Bertelsen
55 Aktivbanken A/S
56 Murerm. Viggo Højrup
57 Afd.leder T I Møller
58 Fru Johanne Franck
59 Vicevært V Lundblad
- 525560 Ark. Kr. Bramsen
61 O.lærer Herm. Andersen
62 Vicevært Orla Hansen
63
64 Blikkensl. O B Petersen
65 Maskinfabriken Nipe
66 A/S Gaden Jensen
67 Fotograf Marinus Hansen
68 Sem.lektor J Simonsen
69 Sergent E Højlund
- 525570 Fru Frida Espersen
71 Scan-Mode A/S
72 Sygepl. Marie Itzke
73 Elektroniktekn. Petersen
74 Lærer J Arp
75 Valb. Toftgaard-Hansen
76 Fru Valborg Eskesen
77
78 Brødrene Dahl A/S
79 Arkitekt Frede Lysdal
- 525580 Metha og Hans Michaelsen
81 Slagterm. Højg.-Hansen
82 Jens Jensen
83 Insp. Kaj Christensen
84 Storno a/s
85 Salgschef H Christiansen
86 Grafiker Finn Skødt
87 W Franzmann & Co.
88 Isenkr. Ejnar Lumbye
89 Aktivbanken A/S
- 525590 Ingeniør Chr. Davids
91 Strikkem. Vagn Nielsen
92 Grdejer Magnus Baagø
93 Rådhusbetj. Frits Brauns
94 Mekan. Orla Sørensen
95 Erik Juul Hansen
96 Musikler Johs. Schmidt
97 Kranfører E Lynggaard
98
99 Fhv. postm. Poul Jensen
- 525600 Kaalunds Fabriker A/S
01 Fru K Trillingsgaard
02 Forst. Sonne-Frederiksen
03 Fotoass. John Andersen
04
05 Overassit. Johs. Jensen
06 Assur. Jørgen Petersen
07 Hdlsm. Willy Hede
08 Slagterarb. J Oster
09 Fru Herdis Madsen

- 525610 Fru Agnete Sørensen
11
12 Park Super
13 Fru Laura Brændekilde
14 Overlærer Helga Olsen
15 Kr. Karl Jensen
16 Install.mester O Blume
17 Lrsagf. P Kjærsgaard
18 Produkt.ing. C Petersen
19 Anne Margrethe Meier
- 525620 Repr. Frede Lenholdt
21 Lars Damsg. Thomsen
22
23
24 A Fevre
25 Vognmd. L Hansen
26 Grethe Jessen
27 Bayer Kemi A/S
28 Chefdek. Oehlenschläger
29 Overl. Aa. R Johansen
- 525630 Bankdir. A Rønnoe
31 Soc.råd. H C Kristiansen
32 Forst.Inde G K Jensen
33
34 Fru Asta Lilleroed
35 Shell Service Station
36 Salgskons. Erling Nielsen
37 J og T Munkel-Nielsen
38 Chauff. Johs. Pedersen
39 Fru K Olsen
- 525640 Smedem. H E Schjødt
41 Salgskons. Aage Olsen
42 Fru Vendra Gross
43 Vognmand Ib V Hansen
44 A J Andersen
45 O Knudsen
46 Afd.leder W Rasmussen
47 Tjener D H Hjelm
48 R Wardinghausen
49 Vaskeriass. M Nielsen
- 525650 Fru Frida Hansen
51 Fru Elly Nielsen
52 Kranfører J Jørgensen
53 Murerm. G Christensen
54 Toldinsp. J K Larsen
55 Aktivbanken A/S
56
57
58 Repræs. J Jørgensen
59 Lærer J F Bonde
- 525660 Stenh.m. O Forberg
61 Sparek.rev. H Nicolajsen
62 Bagerm. Raunh. Madsen
63 José M Rodriguez Valdés
64 Vicesk.insp. J Søgaard
65 Damefris. fru I Hansen
66
67 J Lærke Pedersen
68 Fru Lillian Christiansen
69 Direktør A Løvbjerg
- 525670 Serviceinsp. R Rasmussen
71 Sygepl. frk. Lilly Persson
72 Cyklehdl. Aa. Bjerregaard
73 Kont.fuldm. E Lauenborg
74 Chauffør S Høst
75 Maskinkons. E Bahr
76 Værkf. H Westh Jensen
77 Fabriksarb. A Jacobsen
78 Tlf.m. S V Sørensen
79 Væver Chr. Rasmussen
- 525680 Fru V Jønsson
81 Sydhavnens Kaffehus
82 Robert Birk
83 Prokurist J Mygind
84 fhv. grdejer N Straarup
85 Slagter Verner Schmidt
86 Pens. Esther Milbradt
87 Svejse lærer Otto Hansen
88
89 Bibliotekar Estrid Bay
- 525690 Driftsl. N Friberg
91 Murerm. V Højrup jun.
92 Chauff. Børge E Laursen
93 Ing. Klaus Lindbæk
94 Fru Jytte Johnsen
95 Helck og Lorentzen
96 Mekaniker Viggo Skov
97 Kontr.tlf.n. O Christensen
98 O.montør J Bekker-Hansen
99 Nicolaj Thomsen
- 525700 Dalby Gryn- og Hv.ml.
01 Telekontr. H P Andersen
02 Fru Elna Vyff
03 Fhv. skovl. H J Martesen
04 Fru E M Nielsen
05 Fhv. grd. Anton Jørgensen
06 Skrædderm. Poul Jensen
07 Smed H Johansen
08 Arb.studiet. L B-Jensen
09 Tjener E T Termansen
- 525710 Fhv. gdr. W Andersen
11 Sydj. Sandbl. og Metall.
12 Typograf Harry Dahl
13 Mask.m. Ant. P Pedersen
14 bjørn e. reklame
15 Vime Supermarked
16 Kørelærer K Troelsen
17 Disp. John P Hansen
18 Maskinarb. V L Jensen
19 Afd.sekr. Kurt Thomsen
- 525720 Pens. Jens Bech Jensen
21
22
23 Husd.br.kons. H Antonsen
24 Poul Henning Hansen
25 Kontorass. M Ahrendtsen
26 Ingeniør Erik Jørgensen
27 Afd.leder L K Jensen
28 Tekn. Karl Schrøder
29
- 525730 Kontorchef O Heinrich
31 Jørn Brøchner
32 Tømrer Aunsbj. Nielsen
33 Bayer Kemi A/S
34 D. Landbr. Grovaresels.
35 Frisør.m. B Østergaard
36 Pens. Sofie v. Wowern
37 David Gunter
38 Fru K Schmidt
39 Adv. Reventlov Petersen
- 525740 Salgsinsp. P A Andersen
41 Montør Fr. Holtheuus
42 Montør V Jürgens
43 Tilsvnsass. S A Nielsen
44 Chokol.arb. Andersen
45 Typogr. Kn. E Pedersen
46
47 Kontorass. Lillian Krogh
48 Carl F Petersen
49 Arb. Andelsbolig Foren.
- 525750 Arkivar Arne Olesen
51 Dræningsm. Peter Juhl
52 Distr.led. Egon Dalsgaard
53 Vognmd. Fr. Markussen
54 Svæopl. B Nielsen
55 Kioskejer H E Beierholm
56 Fru Solveig Pedersen
57 Fevres Fodklinik
58 Hollænders Teglv. A/S
59 Kirketj. H H Bergholt
- 525760 Ing. Lauze Mathiasen
61 Mekan. D P Sommerlund
62 Læderhdl. A Dinnsen
63 Murer Thomas Lysholdt
64 Thorv. Thøgersen A/S
65 Pens. lærer N Johansen
66
67 Direktør H Chr. Overbeck
68 Skoleleder D E Hansen
69 Park Super
- 525770 Grdejer Aage Skovrup
71 Tlf.Overmontør Gregersen
72 Konsulent Flemm. Eifer
73 A/S Gaden Jensen
74 Vejerass. Carl Andersen
75 Saleschef Jørg. Helefort
76 V Fogh Hansen
77 Sydj. Skurvognsfabrik
78 D. Landbr. Grovaresels.
79 Neckelmann & Hansen
- 525780 Faglærer A J Pedersen
81 Postkontoret
82 Assurandør Frode Holler
83 Aktivbanken A/S
84 Isenkr. Ejnar Lumbye
85 Kaalunds Fabrikker A/S
86 Aktivbanken A/S
87 Klæhr & Trillingsgaard
88 Kontorass. Poul Larsen
89 Kasserer V Arndt
- 525790 Dalby Gryn- og Hv.ml.
91 Kolding Gasværk
92 Brødrene Dahl A/S
93
94 H Daugbjerg A/S
95 Transport-Teknik A/S
96 Dansk Maalerværksted
97 Pensionist Ditlev Holm
98 Hans Hansen Sølvsm. A/S
99 Repræs. Rich. Orbe
- 525800 Mejeritkn. Kn.-E. Jessen
01 Rebæk Badestrand
02 Propr. A Vind Thomsen
03 Fru E Klinge
04 Propr. fru Finni Lind
05 Skattem. L Nyegaard
06 Propr. M Kristensen
07 Hdlsgartn. G Svendsen
08 Konsulent Jens Larsen
09 Major G Vøjer
- 525810 Propr. Erik Juhl
11 Erik Schou
12 Gartner Boye Nielsen
13 Smedem. M Hansen
14 Anna Nielsen
15 Isenkr. Ejnar Lumbye
16 Grdejer S A Bjerre
17 Købmd. Aage Just
18 Førb. Chr. Kill-Jensen
19 Chauffør H C Hansen
- 525820 Koldingegn. Maskinstat.
21 Fhv. skovrider Nannestad
22 Grdejer Sv. Jørgensen
23 Grdejer Chr. Ravn
24 Gartner Alb. Norup
25 Fru Lilly Suurballe
26 Tlf.Overmontør P N Degn
27 Skovrider KJ. Ramsing
28 Møllebageriet I/S
29 Fru Siw Hedemann
- 525830 Fru Johanna Pedersen
31 Pens. K Misse Poulsen
32 Kontorass. I H Nielsen
33 Gartner Richardt Lund
34 Grdejer Peder Thygesen
35 Salgsinsp. K Johnsen
36 Sørine Flisø
37 Grdejer Edv. Nørgaard
38 Civiløkon. K E Asgreen
39 Bogh. R Viborg Petersen
- 525840 Karetm. Hans R Larsen
41 Salgschef Bent Andersen
42 Agner Larsen
43 Skipper Marinus Jensen
44 Bygmester Martin C Frils
45
46 Repr. H Schill. Sørensen
47 Dalby Øvelseshus
48 Fru Ida Petersen
49 Ingeniør S A Vallentin
- 525850 Direktør H H Knudsen
51 Eksp. Chr. F Hansen
52 Gartner A Christensen
53 M Petersen
54 Fru Henny Larsen
55 Vognmd. Henry Bojsen
56 Vognmd. Har. Bojsen
57 Fru Marie Breindahl
58 Gartn. Rud. Christensen
59 N A Dall
- 525860
61 I Lorenz
62 Gartner Holger Olesen
63 Forst. Erna Eriksen
64 Overing. Viggo Nielsen
65 Adjunkt Kn. M Jørgensen
66 Pens. Paul E Albers
67 Sektionsl. Fugl Svendsen
68 Grdejer Peter Lage
69 Lærer V E Christensen
- 525870 Autoopr. Arne Petersen
71
72 Sygepl. Schmidt Nielsen
73 Kaj E Gustafsson
74
75 Direktør Erik Bløcher
76 Fru H Nielsen
77 Konsulent H Nissen
78 Direktør N D Mikkelsen
79 Aktivbanken A/S

- 525880 Direktør Poul E Vind
81 Forp. Johannes Lind
82 Ejd.hdl. Sonja Lorenzen
83 S Holm og O Markdal
84 Vognmd. Leif Moe
85 Entrepr. H C Ervald
86
87 Propr. A Simonsen
88 Ing. Chr. J Pedersen
89 Veiformd. Peter Petersen
- 525890 Repr. C Strøm Hansen
91 Restaurant Lygten
92 Assurandør Kn. L Kjær
93 Ing. Søren K Pedersen
94 Vaskeriet Frem
95 Fru Sigrid Blindbæk
96 Ole Sørensen & Co. A/S
97
98 Lagerchef Sv. Aa. Post
99 bjørn e. reklame
- 525900
01 Overlærer Nilsson
02 Fru Ellen Olsen
03 Slatersv. C Nielsen
04
05 Malerm. H P Sørensen
06 Repræs. G Thorsen
07 Fru Anna Nielsen
08 Ark. Oscar Hedegaard
09 Depotindeh. E Pedersen
- 525910 Damefris. M L Andersen
11 E. F. A. M.
12 Kass. N Johansen
13 Aktivbanken A/S
14 Overass. E M Holm
15 Vognmd. J Majnz
16 Manuf.hdl. Kr. Pedersen
17 Ingeniør A Kernwein
18 Ekstraarb. K Jørgensen
19 Ejnar Andersen
- 525920 Antonio Haim Amrani
21 I Kissow Petersen
22 Adolph Børgesen
23 Disp. Ole Jensen
24 Samson Transport Co.
25 Bogh. Georg Schmidt
26 Revisor Svend Frese
27 Slatterm. P Jochumsen
28 Sorterer I Spedsberg
29 Frk. Dorteaa Kock
- 525930 Overmek. Sv. Aa. Hansen
31 Blikkenslm. E Henriksen
32 Aage Hansen
33 Storno a/s
34 Fhv. bagerm. M Nielsen
35 Materialh. Uld. Steinfath
36 Kolding Billedskæreri
37 M K Hejborg Kristensen
38 Maskinlng. Dorch Lund
39 Repræs. Ole Roed
- 525940 Afd.leder H Eriksen
41 Carl F Petersen
42 Murerm. N Kyhn
43 Landmd. Kr. Frandsen
44 Postbud S M Mikkelsen
45 Brd. Andreasen Træskof.
46 Kontrolm. K S Mikkelsen
47 Fru Thyra Duus
48 TBA Trading
49 Assist. Arne U Dissing
- 525950 Salgskons. V Christiansen
51 Fru E Møller Andersen
52 Kontorass. E von Fintel
53 Serv.tekn. Sv. Aa. Nielsen
54 Folkepens. M Petersen
55
56 Maskinarb. Kaj Jacobsen
57 Guldsm. H og S Haugaard
58 Malerm. Tage Jensen
59 Serv.tekn. Henry Nielsen
- 525960 Fru Agnete Olsen
61 Fru Thyra Schmidt
62 Eksped. M Nielsen
63 Repræs. E Skov
64 Peter Baungaard
65 Fyns Luftringefabrik
66 Slagt. Kristian Andersen
67 H Lund
68 Lærerinde Inger Rønn
69 Johs. Skouboe
- 525970 R Hauvgaard Pedersen
71 Montør Ove Paulsen
72 Elektr. Skovg. Pedersen
73
74 Aktivbanken A/S
75 Vognmd. Rob. Jørgensen
76 Fru Johanne Gregersen
77 Banebetj. G B Olesen
78 Repr. Arboe Jespersen
79 Sygehusportør E Walter
- 525980 Repr. V Goral Krogh
81 Sydj. Skurvognsfabrik
82
83 Isenkr. Ejnar Lumbye
84 Ps. insp.vagtm. J A Dons
85 Børneh. Marie Jørgensen
86 Leo Lildballe
87 Fhv. skibshdl. H Nielsen
88 Føtex
89 Portør A Neupart
- 525990 Vognmd. M Pedersen
91 H Daugbjerg A/S
92 Forr.f. S Vestergaard
93
94
95
96 Damefris. Joan Pedersen
97 Viggo Mikkelsen
98 Aktivbanken A/S
99 Repræs. Peter Hjort
- 526000 Slotsmøllen Kold. A/S
01 Postbud Bent Christensen
02 Repr. B Dulkiewicz
03 Repr. Carl V Petersen
04 Overpostb. G P Bruhn
05 Den danske Landm.bank
06 Direktør Tage Jensen
07 Ellen Elkjær Ravn
08 Typograf H J Hansen
09 Aage Koch
- 526010 F. O. F.
11 A/S Ingemann Madsen
12 Ejend.mægl.-Brevskolen
13 Repræs. Kr. Juhl
14 M Nissen
15 Repræs. H Duus
16 Vid.mægler NP Andersen
17 Kolding Trikotagefb. A/S
18 Svgepl. R Mølgaard
19 Svgehusportør Hansen
- 526020 Faxe
21
22 Andelsbanken A.m.b.A.
23 Svgepl. Gudrun Nielsen
24 Georg Møller Sørensen
25 Erhvervsvejl. A L Hohwy
26 Manuf.hdl. Gaden Jensen
27 Rev.firma E Frandsen
28 Assist. Ole Buch
29 A/S Mecobenzon
- 526030 Revisor Arne Pedersen
31 Civilforsv.ass. Strømdahl
32 Peter Tolstrup
33 Teaterforl. A Andersen
34 Svgepl. fru L J Juel
35 Ejd.hdl. T V Jensen
36 Maskinarb. Egon Petersen
37 Afd.svgepl. J M Pedersen
38
39 Anna Albrechtsen
- 526040 Hugin A/S kasseapp.
41
42 Chauff. Erik R Hansen
43 Elsborgs Tropehandel
44
45
46 Fabr. P H Jensen
47 Vind.pol. Arn. Jørgensen
48 Økonoma G Alsted
49 Pakhusm. E Petersen
- 526050 Chr. Nielsen
51 Pensionist J Clausen
52 Specialarb. G Skrædderdal
53 Maskinarb. Arne Nissen
54 Chauff. Ove Christensen
55 Byggeriets Mask.stat. A/S
56 Fru Johanne Hougaard
57 Fru Jonna Elvin Møller
58 Bodll og Knud Torbell
59 Pensionist A Meng
- 526060 Frk. Kirst. Svenningsen
61 Tlf.montør O Nordborg
62 Vognmd. Børge Nielsen
63 Pakkerse Elly Holt
64 Holger Lind
65 Overass. V Petersen
66 Globe Reklame
67 Fru Mary Mammen
68 Kørel. Jørg. N Petersen
69 Fru Margrethe Lund
- 526070
71 Vognmd. Gustav Jensen
72 Hovm. Dennis Svensson
73 Overl. Arne Eg Larsen
74 Anna Allersø
75 rådg. Ing. J I Gregersen
76 Fru M Petersen
77 Maskinarb. K M Jensen
78 Fru A Lindhardt
79 Lærer Peder Sørensen
- 526080 Entrepr. Axel Bentzen
81 Fru Nico Bergendorff
82 Isol.m. J Meyer Jensen
83 Fru Gudrun Nielsen
84 Ovnbbygg. J N Friberg
85 Chauff. Mar. Sørensen
86 Brugsforeningen
87 K. B. E.
88 Kolding Sygehus
89 Faglærer Hans Petersen
- 526090 Distr.forst. J N Schmidt
91 Husmd. Sv. Kùhlmeier
92 Kedelpass. V Lauridsen
93 Lærer Aage Iversen
94 Robert Anderberg
95 Fængselso.betj. Laursen
96 K. B. E.
97 Fru Karen Andersen
98 Tømrrerm. J Frandsen
99 Glarm. K Mortensen
- 526100 Jydsk Betonelem.fabr.
01 Lagerforv. Aa. Lund
02 Best. H R Jakobsen
03 Fru N Jensen
04 Svgepl. I Felsted Juncker
05 Kongehuset
06 Kontr. P Westerbye Juhl
07 Vetaphone elektronik
08 Vejle Amts Husmds.for.
09 Slatterarb. H Gamburg
- 526110 Texaco Service Station
11 Emil Moland A/S
12 Insp. Glinnersk. Jensen
13 Tjener Rich. Madsen
14 Restaur. Villy Johannsen
15 Ekstraarb. Fr. Krogh
16 Overass. Betty Sørensen
17 Fru A M Kolster
18 Pakh.fmd. P S Nielsen
19 ps. svgepl. A Andersen
- 526120 Chr. Knudsen
21 Fru I Hedemann
22 Harden Møbler A/S
23 Fru D Kaehne
24 Blass. Alb. Sundgaard
25 Værkfører Hans J Greve
26 Værkf. Erik J Damm
27 Jacobsen og Kjeldsen
28 Jessen's Træl. og Byggem.
29 ps. læreri. A Frederiksen
- 526130 statsaut. rev. Perkegaard
31 Malerm. Kaj Larsen
32
33 Vetaphone elektronik
34 fhv. snedkerm. N Hansen
35 Dvrl. Søndergaard Olesen
36 Gerda Vandel
37 Fru Hanstne Schnoor
38 fhv. insp. O M Gundersen
39 Pensionist Jac. Lunding
- 526140 Fiskerlejer E Knudsen
41 Chefkons. Fl. Mølbæk
42 Lærer G Henriksen
43 Pibedr. A M Lauridsen
44 Guldsm. Walth. Schmidt
45 M L Bogh
46 Fragtm. Svend Hansen
47 Agronom M Israelsen
48
49 Fru Margr. Lauridsen

- 526150 Førstelærer A Jakobsen
51 Assurand. Mika Hansen
52 Faglærer G Jensen
53 Frisør Herluf C Nielsen
54 Elarb. Ejn. Chr. Clausen
55 Værkf. Kristen Thomsen
56
57 Fru Johanne Harslow
58
59 Bogholder Chr. Wellin
526160 Ingeniør Jørgen Gydesen
81 Kolding Villahandel
82 Klaborg-Lindholdt-Moos
63 Tivoliejer R Krüger
64 W K Larsen
65 Urmager Erik Zinglarsen
66 Repr. Tage Frederiksen
67 Fhv. børneh.l. Breindahl
68 Fru A Andersen
69 Ps. overpostbud Hansen
526170
71 Kloskejer Iver Holm
72 Depotbest. J Bonde
73 Hovm. H P Irming
74 Vagn Olsen
75 Seesthuset
76 L Knudsens Mask.fb. A/S
77
78 Dyrehaveskolen
79 Ekspostsekr. Mogensen
526180 Fragtm. B Rasmussen
81 Fru Kn. Thorbj. Hansen
82 Maskinm. H O Jensen
83 Løjtntant N P C Uth
84 Slagter S Aa. Sørensen
85 Murer K I Hansen
86 Fru Edith Salling
87 Lærer Grønskov Nielsen
88 Fru Kristiane Nielsen
89 Rejsesekr. P J Hansen
526190 Fru M Hasselager
91 Jepsen Schmidt
92 Pensionist Hans Schliott
93 Mekan. Vilh. Ingversen
94 Jette Holt Sigvardsen
95 Malerm. H J Johansen
96 Alderd.hj. Solgården
97 Fru Margr. K Hansen
98 Fru Marie Andersen
99 E Vilhelmsen
526200 Texaco A/S
01 Miss. B K Hermansen
02 U.værkf. T N Frederiksen
03 Ark. Poul Erik Struve
04 Tømrerm. V Paulsen
05 M I Sørensen
06 Lagerarb. P Pedersen
07 Vetaphone elektronik
08 Fru Anna Brødsgaard
09 I B M A/S
526210 Hotelejer H J Svendsen
11 Jydsk Saasæd A/S
12 Formd. E Galtung
13 Fru Helga Andersen
14 Maskinarb. Villy Lund
15 Gross. N E Hansen
16 Fru Else Jensen
17 Slagterlernes Forsk.Inst.
18 Dep. indeh. Pedersen
19 Specialarbejderskolen
526220 Montør Viggo Hansen
21 Vicevært A Pedersen
22 Fragtcentralen
23 Fhv. grdejer N Bengaard
24 Fru Valborg Hansen
25 Forretn.f. Erik Grau
26 Disponent P B Thygesen
27 Slagter John A Astrup
28 Sygepl. Ellsabeth Viuff
29 Tømrer Th. Jensen
526230 Repræs. Benny Håkansson
31 Fru Tinne Thuesen
32 Godsterminalen
33 Kolding Trikotagefabrik
34 Pensionist Eline Hansen
35 Fhv. kr.dyrl. Jørgensen
36 Damefr. fru E Østergaard
37 Fhv. toldinsp. R Ohrt
38 Kafferlister H L Nielsen
39 Postbud Koed Pedersen
526240 Konfekturh. Pedersen
41 Trafikkontr. E Beenfeldt
42 Driftsbogh. B N Lyngsø
43 Købmand A O Andersen
44 Fa. N C Nielsens Eftf.
45 BP Service
46 Salgsing. S Sørensen
47 Malerm. Svend Larsen
48 Skibsf. Anker Jessen
49 Vikar E M Thorsen
526250 Møbeih. John Pedersen
51 Repræs. H F Pedersen
52 Meny Kaffe
53 Serv.mont. S A Graczyk
54 Fru Astrid Christensen
55 Park-Bageriet
56
57 Optiker H W Riis
58 Dyrehaveskolen
59 Konservsm. Petersen
526260 Vetaphone elektronik
61 Repræs. Werner Schütt
62 Revisor Chr. Schmidt
63 Ing. Knud Liljenberg
64 Virne Supermarked
65 Lillebilvognmd. Hundebøl
66 Fru Dora Born
67 Repræs. M Horst
68 Søren A B Laurson
69 Repræs. Einar Jantzen
526270 Specialarbejderskolen
71 O.trafikass. B J L Toft
72 Tømrerm. H P Hansen
73 Slagterlarb. Fagforening
74 L Knudsens Mask.fb. A/S
75 Krone Møbler
76 Frk. Anna C Beck
77
78 Værkf. E Christensen
79 Murerm. G Christensen
526280 Direktør O Lauesen
81 Statsaut. rev. Frandsen
82 Svend Hansen
83
84 Fru G Hyla
85 Overinsp. H C Hansen
86 Gross. C M Andersen
87 Kolding Sygehus
88 A/S Pribor
89 Fru Gerda Eriksen
526290 Insp. Preben Rossing
91 Adjunkt B R Foged
92 Fru Ulla Sauerberg
93 Sløjdlærer K D Bøwadt
94 Fabrikant B B Petersen
95 Lærer H E Lundsteen
96 J Birnbaum
97 Kreaturhd. P Petersen
98 Typogr. Johan Kristensen
99
526300 Ejdhdl. Ingemann Bager
01 Købmand Kai Andersen
02 Købmand H Devantier
03 Fhv. slagter J Andersen
04 Slagterm. Holger Jürgens
05 Dansk Arb.- og Spec. Forb.
06 H F Pedersen
07 Fru E Holt
08 A/S Kolding Ostelager
09 S A Olsen
526310 Gårdejer Harald Hansen
11 Schjerbeck og Uld. Juhl
12 Repræs. M Mikkelsen
13 Fa. cand. pharm. Aagaard
14
15 Salgschef Sv. Houmann
16 Slagter Alfred Olsen
17 Bygmester Erik Hansen
18 Chauffør Karsten Bentzen
19 Emil Moland A/S
526320 Assistent Verner Holch
21
22 K. B. E.
23 Popp Dress
24 Fru Ingrid E Jepsen
25 Salgschef V Petersen
26 Fru Petra K Petersen
27 Fru Sophie F Schultz
28 Insp. fru K Schönemann
29 Undersøger M Roest
526330 TBA Trading
31 Kjørelærer Bodil Viuff
32 Repræs. Aage Jepsen
33 L Knudsens Mask.fb. A/S
34 Elektrogeno
35 Fru Caja Pedersen
36 Boliginsp. N A Johnsen
37 Børneh.l. Timmermann
38 Montør E Meyer
39 Advokat Ole Høyer
526340 Konsulent Kaj W Lassen
41 Schmidt Damkjær vikt.h.
42 Murerm. H S Thomsen
43 Texaco Service Station
44 Friis-Petersen
45 Jytte og Benny Paasikesen
46 Prod.chef V Byhøj
47 Murerm. Harald Schmidt
48 Murerm. Ivar Hansen
49 Købmd. Svend H Larsen
526350 Stof-Magasinet
51 Økonomidr. A Henriksen
52 Fru M Olling
53 Maskintekn. P E Poulsen
54 Arkitekt Kr. Beck
55 Entreprenør E Eriksen
56 Tobakshdl. Ingv. Hansen
57 K. B. E. Forbrænd.anlæg
58 Kold. Komm. Svømmehal
59 P Chr. Sørensen
526360 Mælkedhl. Ejnar Jensen
61 Fru D Lind
62 Typograf Rich. Kjær
63 Kolding Sejlklub
64 Viceskoleinsp. J Jensen
65 Guldsm. Elbro Jensen
66 Godsterminalen
67 Typograf Flemming Kuntz
68
69 Fiskeh. Anker Nielsen
526370 Strikker N C Sørensen
71 Regnsk.chef H Gjedsted
72 L Knudsens Maskinfb. A/S
73 Schou Parfumeri
74 Fru Hansa Krogh
75 Nora Sørensen
76 Forv. Jens Aa. Iversen
77 Konsulent Frank Darling
78 Tandtekn. Leo Kæraa
79 Legetøjsh. Helv. Hansen
526380
81 Stenh. N Jensen & Søn
82 Gartner Aarsleff Larsen
83 Fru E Gossmann
84 A/S Ingemann Madsen
85
86 Værkstedsass. E Thomsen
87 M Grauslund-Henriksen
88 Red.sekr. H Brogaard
89 Frugthdl. W Gaarde
526390 Typograf S Bruhn
91 Kørselsleder S Clausen
92 Ingeniør Morten Nielsen
93 Vognmd. Herluf Thomsen
94 Tømrer Henning Nysom
95 Falckredder Erik B Vind
96 N Buhl
97 Frkn. E og K Kloster
98 Vicketoldinsp. K J Borg
99
526400 Dansk Forsorgsselskab
01 Sekr. Mette Hager
02 Fru Karoline Larsen
03 Fru G Willumsen
04 Arbmd. Børge Malskær
05 Repræs. Kai D Johansen
06 Skorstensf. Arne Skjøth
07 Konstr. H L Hansen
08 Schjerbeck og Uld. Juhl
09 Revisionsf. E Frandsen
526410 Frk. Misse Møller
11 Specialarbejderskolen
12 Direktør Mogens Høgsted
13
14 Andelsbanken A.m.b.a.
15 Torben Juhl Pedersen
16 Prokur. K Thisted
17 Ester V Jørgensen
18 Kolding Ruteblstation
19 Elarb. Th. E Ryborg

- 626420 Fru A Iversen
21 Eksp.chef G Jacobsen
22 Dyrehaveskolen
23 Murerm. Vilh. Pedersen
24 Fru B Andersen
25 Fru K Thøgersen
26 Fru Helga Jørgensen
27 Pensionist K Jensen
28 Niels P Stenderup
29 Emil Moland A/S
- 526430 Fru Thomsen Andersen
31 Dropskoger Bent Schalech
32 Repræs. G Raabe
33 Dansk Cylinderv. Serv. A/S
34 Drejer Helmer Thastum
35
36 Vejformd. P Andersen
37 Anl.gartn. Sv. Petersson
38
39 Branddir. Harry Jensen
- 526440 Gross. Egon Lundien
41 Forretn.f. P Schrøder
42 Vicev. Erik Madsen
43 Adv.fuldm. Ole Mengel
44 Klaborg-Lindholdt-Moos
45 Oluf Andersen Lage
46 Rekl.chef Ludv. Hansen
47 Rekl.kons. Bjarne Hansen
48
49 Else K Vogensen
- 526450 Salgskons. Kaj Petersen
51 Propr. Sv. Klinge
52 Læreri. frk. Anna Ravn
53 Rekl.graf. Hegnet-Larsen
54
55
56 Politibetj. K V Sørensen
57 Frk. Ellen Christensen
58 Sundhedspl. B Jelsbak
59
- 526460 Pensionist Esth. Hansen
61 Elektrogeno
62 Samf. og Hj. f. Vanføre
63 Overlærer Ida Munk
64 Målermontør H Jørgensen
65 Fabr. P Bloch Hansen
66 Chauff. Dahl Christensen
67 Smed E W Sørensen
68 Ingeniør E E Pedersen
69 Jydsk Betonelem.f. A/S
- 526470 Chauffør Henning Rohde
71 Toldkontr. E M Nielsen
72 Vognmd. Herluf Schultz
73 Eksp. H Hansen
74 Fru Bodil Jensen
75 Fru C Bjerre
76 Fru Nanny Jensen
77 Arbejdsn. Arnfr. E Skov
78 Kommuneass. J Hansen
79 Byggeriets Mask.stat. A/S
- 526480 Ingeniør K R Jørgensen
81 Sygepl. M Nielsen
82 Fhv. montør A Egebjerg
83 Chokoladearb. G Olsen
84 Rekord-Rens
85 Fru I Eckert
86 Købmd. Otto Johnsen
87 Typograf Bent Nielsen
88 Værkf. Sv. Aa. Larsen
89 Jydsk Saasæd A/S
- 526490
91 Ingv. Hansen
92 Fru Esther Schmidt
93 Sv. Aa. Zeller
94
95 Rentier Aage Kjærgaard
96 Pensionist J Chr. Ullits
97 Schjerbeck og Uld. Juhl
98 Chauffør Jens C Petersen
99 Sygepl. Agda Knudsen
- 526500 Den danske Landm.bank
01 Slagter Aksel Jørgensen
02 Rekl.chef A Brødreskiøft
03 Malerm. S Th. Andersen
04 Fru Valborg Andresen
05 Repræs. Ole Andreassen
06 Repræs. Kaj Mathlesen
07 Vetaphone elektronik
08 Repræs. Isak Carlsen
09
- 526510 Ark. H Bech-Nielsen
11 Rev.firma E Frandsen
12 Overvægter P S Pedersen
13 Formd. Sjoerd Veenstra
14 Glarm.sv. Sv. Rasmussen
15 Maskintekn. H Skovgaard
16 fhv. apotek. E Andersen
17 Malerm. Johs. Mortensen
18 Inspektør B Guld
19 Lektor C J Olsen
- 526520 Overass. Hans Frederiksen
21 Gørtler W Petersen
22 Tandl. A Drabæk Nielsen
23 Fru Kirsten Andersen
24 P M Jacobsen brøddudsalg
25
26 Kasserer Lillian Lund
27 Gartner Jens Delgaard
28 Maskining. N P Hemme
29 Andelsbanken A.m.b.A.
- 526530 Repræs. Sven Dam
31 Lage's Grillbar
32 Kontr.tlf. M Johannsen
33 Den danske Landm.bank
34 Direktør Lavr. Knudsen
35 Arkitekt P S Knudsen
36 Advokat Poul Frees
37 Fru Mona Nilsson
38 Urmaker Chr. Poder
39 Ing. Søren Christensen
- 526540 Gross. Th. Kristensen
41 Prokur. Kaj W Erichsen
42 Sct. Georgs Gild. i Kolding
43 Ark. Henry Jakobsen
44 Konfekt.h. O V Pedersen
45 Bellevue-Salonen
46 Købmd. B H Pedersen
47 Hovm. H C Skjønnemand
48 Glarm. J Storm Thomsen
49 Portør Kurt B Nielsen
- 526550 Organist H Frandsen
51 Sproglinde A Larsen
52 Fru Petra Jørgensen
53 Entrepr. Axel Bentzen
54
55
56 Tekn. Keld Skødt Jensen
57 Elektrogeno
58
59 Postbudform. B Simonsen
- 526560 Snitkjer's Konsum
61 Klaborg-Lindholdt-Moos
62 Repr. John Terp
63 Repr. H Johannsen
64 Konsulent P Hvilsom
65 Super Vask
66 N Skou & Co.
67 Forretn.f. F Thaysen
68 Eksp.chef Rasmussen
69 Fru M Buhl
- 526570 Dansk Forsorgsselskab
71 Gartn. G Chr. Nielsen
72 Kontr.tlf. Kamilla Fink
73 Hush.kons. E K Jensen
74 Saneforf. A Jørgensen
75 Tandl. Th. Sandermann
76 N B Mortensen
77 Ps. o.vgtm. K A Høllund
78 Fabr. Bent Ørsted Nielsen
79 Overassst. V Peters
- 526580 Fru Helga Bertelsen
81 Chr. Gadegaard & Søn
82 Tømrerm. Ehrenreichsen
83 Sekr. Else Grønborg Juhl
84 Landsformd. J V Ellasen
85 Kold. og Omegns Fr.-Laug
86 Fhv. brandinsp. Nissen
87 Gartner E Christensen
88 Pens. Johs. Jacobsen
89 Tømrer Ivan Petersen
- 526590 Emil Moland A/S
91 Fru Marie Jensen
92 Speditør Per Pedersen
93 Fru Asta Lumbye
94 Direktør Erh. Schmidt
95 Fru Asta Lumbye
96
97 Johannes Emil Olsen
98 Tekstilarb. H B Larsen
99
- 526600 A/S Mecobenzon
01 Forp. Ole R Thomsen
02 Cviling. K Eggensen
03 Fru Inger M Hansen
04 Chauffør H C Wrang
05 Ingeniør J Agerskov
06 Kontr.tlf. Nyeg. Pedersen
07 Vognm. A Østenk. Larsen
08 H A Rasmussen
09 Andelsbanken A. m. b. A.
- 526610
11 Arkitekt Sigurd Madsen
12 Grete og Bj. Andersen
13 Terminalleder H Hansen
14 Valdemar Mazur
15 Forr.f. Finn Tungelund
16 Ark. Bent V Hansen
17 Smedem. Carl Jochumsen
18 Salgschef B H Berling
19 Lektor Aase Bruun
- 526620 Fru Grethe Holm
21 Forv. Aa. Frydensbjerg
22 Aug. Borgen A/S
23 Montør N Køthe
24 Værkfører Egon Raal
25 Købmd. Mogens Sørensen
26 Bagerm. H Samuelsen
27 Kirketj. J Rosenkrands
28 Væver Sv. Rohde
29 Repræs. Gunner Krat
- 526630 Sølvsmed A Isager
31
32 Bibliotekar I E Jacobsen
33 P W Klaborg A/S
34 Sygepl. Lisb. Mortensen
35 Gross. M K Norlyk
36 Prokur. A Glenbo
37 Distr.chef Børge Nielsen
38 Politibetj. Kaj Stangerup
39 Forv. Max Hedegaard
- 526640 Gross. Louis Bonnichen
41 Vognmd. L K Laugesen
42 Pedel N Klen Laursen
43 Politibetj. P Carstensen
44 I B M A/S
45 Journ. Bodil Sørensen
46 Gartner Fr. Richardson
47 Fhv. ejd.hdl. J Jensen
48 Fabr. M Belrholm
49 Forv. B Lundb. Ovesen
- 526650 Fru Jenni Theil
51 Fru A Bundgaard Schou
52 Bådsmd. Tage Jensen
53 Kunstn. Th. Jørgensen
54 Fru Ingeborg Juhl
55
56 Arkit. Karsten Bonnits
57 Guldsn. Fabr. Pedersen
58 Sygepl. K Isak
59 Kontorass. P R Nissen
- 526660 Vaskerlejer C Hansen
61 Murerm. Helm. Larsen
62 Eksp.sekr. Gammelgaard
63 Rådng. ing. E Christensen
64 Tromlef. H P Andersen
65 Fru C Erlev Hansen
66 Lauritz Larsen & Co.
67 Konstruktør A M Møller
68 Fhv. gårdejer K Iversen
69 Svejer Egon Christensen
- 526670 Gårdejer Vilh. Balslev
71 U.dir. Torben Jørgensø
72 Gårdejer Jens Kjær
73 fhv. gårdejer M Jensen
74 Adjunkt Ejnar Hansen
75 Gårdejer Martin Chaplon
76 Karetm. Sigurd Madsen
77 Kolding Seminarium
78 Gårdejer Georg Poulsen
79 Grdejer K B Nissen
- 526680 Sygepl. fru K Horsted
81 Chauffør Jens Jensen
82 Gårdejer H Fallesen
83 Depotindeh. N Pedersen
84 Fru Sonja Jesspersen
85 Fru Rigmor Nielsen
86 Taksator H W Sørensen
87 Værkf. K Knudsen
88 Branddir. Harry Jensen
89 Jydsk Betonelem.fabr.

- 526860 Fru Maria Randlöv
91 Ps. overvagt. C Nielsen
92 fhv. gårdejer Albrechtsen
93 Lærer Jørg. Mortensen
94 Fabr. M Thomassen
95 Kirstine Bredahl
96 BP Service
97 Chauffør Egon Møller
98 Prokur. Jørgen Wraae
99 Johan Kr. Mikkelsen
- 526700 Advokat Ole Høyer
01 Malerm. Walth. Siemsen
02 Fru Ella Lund
03 Fru Anna P Yde
04 Lærer H Petersen
05 Tømrer Har. Rasmussen
06 Jydsk Betonelementfabr.
07 Assist. Niels N Madsen
08 Brdr. Iversen
09 Semin.ektor E Kjør
- 526710 M Lauridsen
11 Elektrogeno
12 J C Læntwer
13 Sygepl. K M P Sørensen
14 Lærer Peter Møller
15 Montør J E Ringstrøm
16 Lærer Erik Espersen
17 Assist. Fl. Christiansen
18 fhv. gårdejer N Lysbeck
19 Tjener G Weifenbach
- 526720 Andelsbanken A. m. b. A.
21 Producer Carsten Dall
22 Gross. Louis Bonnichen
23 Gerh. J Chr. Siemsen
24 Tjener O Lyng Pedersen
25 Rentrice Valborg Bolsen
26 E Nielsen
27 Textilmøllen
28 Lærer Bernh. Stausbøl
29 Kontorass. Frederiksen
- 526730 Masknass. Frederiksen
31 Montør N P Bomholt
32 Tømrerm. Kurt Ittermann
33 Mælk. Frands Hansen
34 Fru Bente Jeppesen
35 Fru Inger M Hermansen
36 Fuldm. Ove Frils
37 Perfect-Vask
38 Skoleinsp. Therklidsen
39 Mask.snedk. V Andersen
- 526740 Jacob Kjærgaard
41 Pakh.fmd. K K Sørensen
42 Gylling Olsen's Kontorm.
43 Disp. Jørgen Beck Jensen
44 Fmd. P J Søndergaard
45 Hans Jespersen
46
47 A/S Phønix Tagpap
48 Skibsf. C M Christensen
49 Marie Christensen
- 526750 Hans Erik Mogensen
51
52 Malerm. Hartvig Erbs
53 Sygepl. N C Poulsen
54 Kalkul. A Fogh Nielsen
55 Al0 tæpper a/s
56 Red.sekr. H Hebsgaard
57 Driftsl. Vagn Pedersen
58 Lindehavens Bageri
59 El-montør Nicolaisen
- 526760 Cigarhdl. Ernst Jensen
61 Renov.arb. I Kjør
62 Fru Edel Overgaard
63 Revisor P E Lündh
64 Kart.arb. Karl Pedersen
65 Ejd.hdl. Kr. Iversen
66 Repræs. Erik Holmberg
67 Fabr. Johs. Rasmussen
68 Helga og Joh. Hansen
69 Maskinarb. B Frimann
- 526770 Repr. H Falck Nielsen
71 Fabr.insp. N B Lauritsen
72 Emil Moland A/S
73 Jydsk Betonelem.fabr.
74 Serv. A Salfott Larsen
75 Trikot.hdl. Inger Ravn
78 Ingenlør F Christiansen
77 Overlæge J Rasmussen
78 Lok.fører P F Pedersen
79 R Bøgholm Frederiksen
- 526780 Revisor Sv. Aa. Jønsson
81 Fabr. Verner Jacobsen
82 Paul Frederiksen
83 Cementsiloerne
84 Mejerist Aa. N Hansen
85 Andelsbanken A. m. b. A.
86 Driftsbogh. P E Bronée
87 Murerm. N Kyhn
88 Henry Dane
89 Lærer Jette G Hanssen
- 526790 Pensionist R Knudsen
91 Møbelp. P R Andreasen
92 Rev.firma E Frandsen
93 Montør Poul Beck
94 Pens. Chr. Th. Hansen
95 K. B. E.
96 Kedepasser ES Andersen
97 Højgaard og Christiansen
98 Tel.kontr. B A Diderksen
99 Bogholder Gurli Kjeldsen
- 526800 Fru Ella Petersen
01 Fru Anne Rasch
02 Chauffør O L Ovesen
03
04 Fru D Hansen
05 Fru Else Hesseldal
06 Serv. Laura Hemmingsen
07 Restaur. L Christensen
08 Børneh.lider Gerda Buhl
09 Murer Chr. B Pedersen
- 526810 Fru Julie Munk
11 Kolding Ruteblstation
12 Assist. Yrsa Klinge
13 K. B. E.
14 Fa. N C Nielsens Eftf.
15 Overassist. J M Larsen
16 Ops.md. H C Andersen
17
18
19
- 526820 Jens S Jensen
21 Eksp.sekr. Per Larsen
22 Anlægsgart. Kjeld Larsen
23 Fuldm. René Brasgaard
24 Schjerbeck og Uld. Juhl
25 Lærer M Christensen
26 Forst. Esther Duedahl
27 Chauff. Svend Hanssen
28 Anl.gartn. Kjeld Larsen
29 L Knudsen Mask.fb. A/S
- 526830 Maren Holvad
31 Fabr. H Dvinge
32 Fabr. P Dvinge
33
34 Sparek.kass. T Andersen
35 ps. havnefoged C Fink
36 Montør J P Petersen
37 Lærer T Æ Hansen
38 Fru Karen V Hansen
39 Fragtcentralen
- 526840 Dir. Ejnar Pedersen
41
42 Andelsbanken A.m.b.A.
43
44 Rekl.tegn. Palle Munch
45 Arkitekt B Rasmussen
46
47 Ejd.hdl. Ingemann Bager
48 Kolding Håndboldklub
49 A/S Ingemann Madsen
- 526850 Forp. Ejnar Hansen
51
52 Fuldm. G Seeger Wadt
53 Rids Tolt Skole
54 Rev.firma E Frandsen
55 Økonomichef Knud Boll
56 Harden Møbler A/S
57 Boligselskabet Lejerbo
58 A/S Pribor
59 Dansk Cylinder Serv. A/S
- 526860 Pens. Jørgen Andreasen
61 Overmek. J Kristensen
62 Fabr.arb. Aa. Chr. Møller
63 Blomstergr. W B Madsen
64 Jydsk Saasæd A/S
65 Optiker J Bendixen
66 Planlægger J Rotendahl
67 Fabr. Ib Lauridsen
68 Disp. Johs. Skou
69 Fuldm. O Blütoft-Jensen
- 526870 Lagereksp. Chr. Bæk
71 Gross. Louis Bonnichen
72 Slotsmøllen Kolding A/S
73 Dansk Forsorgsselskab
74 Advokat Ole Høyer
75 Værkf. Ejnar Hansen
76 Ejnar Bruhn
77 Fru Dora Jensen
78 Fru Kristine Thams
79 Kolding Trikotagefabrik
- 526880 Fru Anna Damkjær
81
82 A/S Mecobenzon
83 N Skou & Co.
84 N Nissen
85 Smedesv. Petersen Lock
86 Tif.inde Betty Hansen
87 Overlæge Ole Mune
88
89 Arkitekt Sigurd Madsen
- 526890 Rektor Knud Moseholm
91 Lauritz Larsen & Co.
92 Jydsk Betonelem.fabr.
93
94 Elektrogeno
95 Fru M Knoll
96 Linlem. J Ovesen
97 Godsterminalen
98 Fru Signe Sindholt
99
- 526900 Fa. cd. pharm. Aagaard
01 Charles Aagesen
02
03 Kontorchef E Andersen
04 Fhv. gårdejer J Moos
05 Pensionist Irma Olsen
06 Pens. Søren Sørensen
07 Montør Axel Frantzen
08 Inspekt. Arnold Hansen
09 Elektr. G Simonsen
- 526910 Cyklehdl. Sv. Haumand
11 Seesthuset
12 fhv. propr. Nis Raben
13 Fru Cicille Mainz
14 Karen A Hedegaard
15 US Army Vet. Detachm.
16 Red.sekr. Henn. Jensen
17 Sygepl. E Rahbek
18 Distr.chef E Jochumsen
19 Gulvbelægg. L Jakobsen
- 526920 Købmd. Clemmensen
21 Garver Chr. Andersen
22 Blikkensl. Chr. Stricker
23 Overpolb. W K Pedersen
24 Civilling. B Blsg. Olesen
25 Repr. A Nordentoft
26 Arbejdsmd. Carlo Vang
27 Afd.ling. Sven Carstens
28 Driftsl. Jørgen Nissen
29 Prod.chef Finn Clausen
- 526930 Gross. Peter Backmann
31 Rentler A Christensen
32 Viceskoleinsp. H Carlsen
33 Prokur. G C Østergaard
34 Fru M Frandsen
35 Sygepl. M Thomsen
36 Renseriejer Christensen
37 Repræs. T Mathsen
38 Dir. Chr. S Gundtoft
39 Direktør Palle Trautner
- 526940
41 Formd. S Termansen
42 Ing. Sven E B Laursen
43 Kursusl.inde fru Aaskov
44 Sygepl. I K Kærsted
45 Overpostb. Chr. Andersen
46 Læreri. I Laursen Vig
47 Købmd. Sv. Andersen
48 Repræs. M Eriksen
49
- 526950 Præst V Hjorth
51 Kontorass. J A Andersen
52 Ing. H J Jendresen
53 Lektor H Bennetsen
54 Fuldm. Peder Hansen
55 Mask.f. Sv. V E Grentsch
56 Boghold. C Simonsen
57 Sadelm. Otto Kristensen
58 Sygepl. A Andersen
59 Børsteind.arb. Fagforen.

- 526960 Damefris. I Kristensen
61 Fru Ingrid Nordstad
62 P E Schmidt
63 Repræs. Ove Klemmensen
64 Organist H J Holstebro
65
66 Kommuneass. E Becker
67 Grd. fru Valb. Bramsen
68 Tandl. fru P. Flenner
69 Inger M Birk
- 526970 Lissi og Børge Rosendahl
71 Kranfører A Hermansen
72 Sygehj. I Brønd. Hansen
73 K B Pedersen
74 Overass. E Seiding
75 Inga Hagedorn
76 Tandl. K Gjedssø Madsen
77
78 Teletekn. J B Sørensen
79 P E Henriksen
- 526980 Værkf. K Rasmussen
81 El-Ing. Chr. J Hoppe
82 Enkepastori. Nordentoft
83 Kontorfuldm. A Svensson
84 Markforv. Tage C Bech
85 Den danske Landm.bank
86 Kolding Seminarium
87 Fru Amalie Bonde
88 Elektriker Tage Nielsen
89 Fuldm. H E Nielsen
- 526990 Husass. Marie Nielsen
91 Sygepl. Birthe Jensen
92 Eksp.sekr. O N Buch
93 Syerske B Diederichsen
94 Sygepl. Else Boye
95 Den danske Landm.bank
96 Kolding Sygehus
97 Emil Moland A/S
98 Texaco A/S
99 Fuldm. K H Rasmussen
- 527000 A/S Bela Invest
01 Møbelgården
02 Gulf Service Station
03 Gregers Larsen & Co.
04 Vejformd. Thork. Kruse
05 Kørel. Peter Jensen
06 Komm.ass. B Hauschildt
07 Værkfører E Jensen
08
09
- 527010 Kr. Damgaard Andersen
11 Radioforh. Chr. Legarth
12
13 Salgsdir. K Bakmann
14 H Jensen
15 Portør H Smidt
16 Fru Betty Pedersen
17 Entrepr. K Ravn Greisen
18 Leman
19 Kontorchef Erik Nielsen
- 527020 Christian Rasmussen
21 Fru Cecilie Petersen
22 Pedersen & Christensen
23 Lærer W Wätjen
24 Soc.rådg. A v. d. Tempel
25 Arbejdsform. K Nielsen
26 Kontorist Asta Johansen
27 Kontr.tlf.n. K Thomsen
28 Repræs. P E Poulsen
29 Toldpatr.m. Christiansen
- 527030 Repræs. V Jochumsen
31 Repr. Gunnar Hansen
32 Repr. Kal Ove Andersen
33 Salgskonst. J Hesselberg
34 Pens. B Chr. Bertelsen
35 A/S Woersaa Marketing
36 Disp. Th. Ørskov
37 Vognmd. K V Markussen
38 Fru E Moos
39 Samf. og Hj. f. Vanføre
- 527040 Fru G Nørup Andersen
41 Civil.i. E Wulf Andersen
42 Fru Agnes Petersen
43 Fagl. E Rich. Jensen
44
45 Kontorass. S Aa. Lausten
46 Kafferlister E Lauridsen
47 Bankkass. A V Jensen
48 Adjunkt Finn Poulsen
49 Montør Arne Jørgensen
- 527050 Betonarb. Therkelsen
51 Vicetoldinsp. B Andersen
52
53 Arbejdskonst. V Nielsen
54 Viola Nielsen
55 Fru Ane Kathr. Boysen
56 Civilling. Mogens Storr
57
58 Blomstergross. J Naldahl
59 Sekr. Thorkild Bork
- 527060 Ing. P Fischer-Nielsen
61 Fuldm. Kaj K Lund
62 Anna Jensen
63 Chauffør M Thomsen
64 Smører H A Jensen
65 Ulla og George Thomsen
66 Overstyrmd. B Thorlak
67 Kartonn.arb. Brodersen
68 Dansk Krafteball. A/S
69 Anl.gartner Karl Hansen
- 527070 Mathlisen's Biler
71
72 Konsulent Alex Hansen
73 Lakridsmest. O Andersen
74 Fru G Bretling
75 Fru Jensine Strunk
76 Leman
77 Fabriksarb. Bille Nielsen
78 Overass. J K Holbech
79 A Askær A/S
- 527080 Tilsk. Arne F Nielsen
81 Guld Market. & Public
82 Vinduespol. B Hauritz
83 Ing. V Blume Schmidt
84 Maskinarb. H Sørensen
85 Økonoma E Haugaard
86 Værkf. M G Maasbull
87 Ps. lærer M Frøkjær
88 Gross. Chr. Jessen
89 Felsdyravler E Lorenz
- 527090
91 Chr. Rosendahl Larsen
92 Tove og Niels Mathiesen
93 Sygepl. Moesg. Nielsen
94 Fru Emmy Berg
95 Barkholt - Kontorforsyn.
96 Forf. Krøyer-Nielsen
97 Befragter A Lieberg
98 Købmd. P Lind-Holm
99 U Ahlefeldt
- 527100 J Mørch & Sønner A/S
01 Fru Meta Runager
02 Pibefabr. Asburne
03 DSB
04 Chevron Service Station
05 Konstr. Poul Nielsen
06 Repræs. S P Dich
07 Vicevært Magnus Moltrup
08 Ps. pakh.fm. A Asmussen
09 Lærerinde E D Clement
- 527110 Direktør Herluf Thorsen
11
12 Fabr.insp. Ørsted-Müller
13 Fru M Larsen
14 Værkf. Holger Hadberg
15 Fru Thea Hesse
16 Vicesk.insp. B Ollendorff
17 Pol.betj. H Willesen
18 Kørelærer K Johansen
19 Overtj. M O Johansen
- 527120 Kontorass. J P Jensen
21 Sund Kost
22 Erling V Jørgensen
23 Fru A Hermansen
24 Brygg.arb. A Knudsen
25 Tandl. Peder Havndrup
26 Snedk. Lars Jensen
27 fhv. skolebest. Andersen
28 Afd.chef Erik Wiese
29 Pens. A S Paaskesen
- 527130 Blikkenslm. Kaj Olsen
31 Fabr. G H Kristensen
32 Ing. Erik Ruggaard
33 Arbejdstilsynet
34 Overportør H A Straarup
35 Autolak. Niels Adsbøl
36 Fru Henny Petersen
37 fhv. købmd. W Petersen
38 Fru Esther Moltrup
39 Fru Helga Kristensen
- 527140 Kørel. K J Jørgensen
41 Møbelag. Kurt Thylander
42 Kold. komm. dagpl.ordn.
43
44
45 Papirhld. F Reintoft
46 Mekan. Ove Andersen
47 Murerform. A Damgaard
48 Skom.m. N E Pedersen
49 Dyrrehaveskolen
- 527150 Chauffør Bendt Bøge
51 Murerm. Munch Hansen
52 Apot. M Bach-Mortensen
53 Sygepl. Gerda L Jensen
54 Elmontør Arne W Busk
55 Kr. Stackelles
56 Leman
57 Kolding Købmandsskole
58 Ingeniør E J Olsson
59
- 527160 Frk. I Blyt
61 Dieselmek. Børge Dinesen
62 Sem.lektor Aase Nielsen
63 Bankfuldm. C Thomsen
64 Lærer Nis Eskildsen
65 Mr. Nytt Tøj
66 Herreekvip. Johannesen
67 Bogh. A J Petersen
68 Overmekan. T T Tækker
69
- 527170 Arkitekt Leif Jacobsen
71 Konsulent Per Andersen
72 Repræs. Einer Larsen
73 Bankfuldm. O Holbech
74 Anna M Madsen
75 Portier N O Bruun
76 Anna Ingeborg Thaysen
77 Ulla og Jørgen Rudbeck
78 Fru Gudrun Møller
79 Ahrendt's Selskabsfoto
- 527180 Driftsl. Chr. Guldbæk
81 Dansk Caravan Imp. A/S
82 Adv. P Hessel Mortensen
83 Værkf. Jørg. Bergendorff
84 Overlærer K Løkkegaard
85 Dir. N J Alexandersen
86 Cementstøber F Paaske
87 Uffe Thomsen
88 Fh. tandt. E M Bertelsen
89 fhv. landm. H Knudsen
- 527190 Ingeniør Ole Tougaard
91 Grosserer A R Jensen
92 Lagerforv. O Geerthsen
93
94 Maler Melster Rasmussen
95 Kørel. Villy Jensen
96 Ruth og Ejnar Rossen
97 Grdejer N A Balling
98 Grd. Thorkild B Thomsen
99 Tømr.sv. Kildahl Jensen
- 527200 Svaneapoteket
01 Sem.adj. Kn. Aa. Nielsen
02 Assit. Poul Werner May
03 Repr. Viggo Ullerichs
04 Axel Winther Petersen
05
06
07 Montør W Christensen
08 Plejehjemsforlengerne
09 Ingeniør Eigil Sørensen
- 527210 Kold. Trælasthandl A/S
11 Herlevsen og Steenholdt
12 Søgaarden
13 Slagterm. E Ørsted
14 Amtsvejmd. Per Schrøder
15 Tømrer Preben Pedersen
16 Snedkersv. A Dahl
17 Ida Ribe
18 Autoop. Erik Adsbøl
19 Kontorass. V Tolgfjord
- 527220 Møbelpolstr. E Schmidt
21 Musikler Chr. Hansen
22 KO-MO Kontor-Monter
23 Fru A M Købke
24 Overlærer P Moesgaard
25 Vognmd. G Nielsen
26 Svend Hansen
27 Forretn.f. Sv. Berg
28 Mekanik. Hans L Olsen
29 Arbejdsf. Falk Thomsen

- 527230 Frisørm. R Gebhardt
31 Grd. Peter Damgaard
32 Autoforh. Hans Knudsen
33 Antikvitetsh. K T Jensen
34 Kontorass. H Holst
35 Repræs. Th. Lassen
36 Hj.sygepl. M J Pedersen
37 Dortha Sick
38 Eksped. Maja Nielsen
39
- 527240 Tandl. Peder Havndrup
41 Materialforv. A Andersen
42 Kontorass. I Juel Hansen
43 Fhv. bankdir. Pedersen
44 A Askær A/S
45 Fhv.o.sygepl. A Lorentzen
46 Chauffør Viggo Møller
47 Lærerinde Kathr. Hansen
48 Cyklehdl. Niels Haugaard
49 Smedesv. E F Madsen
- 527250 Tandtekn. Kim Kæraa
51 Park Restauranten
52 Kolding. Kontorteknik
53 Fru C Møller
54 Salgschauff. C Andersen
55 Calpam Kolding Depot
56 Aalykkeskolen
57 Salgschef H C Bramsen
58 Fru Edith S Eilsø
59 Mekaniker B Bork
- 527260 Revisor Sohack-Madsen
61 Guldsm. Peter Rudbeck
62 Kolding Firma-Sport
63 Fru Else Frederiksen
64 Lærere Inge og M Møller
65 Dansk Kvindes. Børneh.
66 Dan. Auto Tool Imp. A/S
67
68 Salgsmek. J Bjørnholt
69 Kolding Ungdomsskole
- 527270 E Sandberg Hansen
71 Lagerarb. P Nielsen
72 Kiropr. Fl. Vilholm
73 Kolding Helsestudio
74 Fru Sigrid Pedersen
75 Gravem. H P Hansen
76 J A Jeppesen
77 Vejle Amts Boligselskab
78 Pedersen & Christensen
79 Postbud J S Sørensen
- 527280 Tømrerm. T Knudsen
81 Fru Dilde Sommerlund
82 Lagereksp. V Andersen
83 Grdejer H J Hellesø
84 Repræs. J Felthaus
85 Grdejer N Herluf Larsen
86 Gårdejer Hans Jensen
87 Propr. H Thomsen
88 Salgsinsp. Aage Funder
89 Forp. J Balling
- 527290 Murerm. U Thorhauge
91 Fru K Brændekilde
92 Forr.f. Alfred Pedersen
93 Snedker J P Diedrichsen
94 Eksp. Ib Jørgensen
95 H Balling Petersen
96 Assist. Henn. Henriksen
97 Fru Sylv. M E Nicolaisen
98 Esso Taverna & Service
99 Vognmd. A Bro Nielsen
- 527300 S Petersen & Co. A/S
01 H M & J O Viuff
02 Kont.chef Leo Hammer
03 Fru Anna K Møller
04 Kold. Herr. Landbr.for.
05 Repr. E Vestl Andersen
06 Arbejdstilsynet
07 Dekor. Kaj Bentzen
08 Bogh. Tranberg Jensen
09 A/S Bela Invest
- 527310 Repr. Leo K Christensen
11 Jymos A/S
12 Salgsinsp. H Laursen
13 Repræs. Aug. Zeuner
14 Herlevsen og Steenholdt
15 Fru Maja Rasmussen
16 Kaj Zoega Jørgensen
17 Tekn. ass. P Andreasen
18 Postbud A Fischer
19 Samf. og Hj. f. Vanføre
- 527320 Fabr. Poul Sørensen
21 M Vogt-Nielsen
22 Kolding Vognmandsforen.
23 Vognmd. A Bro Nielsen
24 A S Buch
25 Palme Bageriet
26 Fru Klari Fredborg
27
28 Værkfører Hans Jensen
29 Tilsynsf. Gerda Reimers
- 527330 Murerm. J C Ravnholt
31 Statsaut. rev. V Nygaard
32 Spec.arb. Hans Antonsen
33 Kolding Trælasthdl. A/S
34 Chauff. Fagforening
35 Lærer Jens Velgaard
36 Købmd. K E Nellemann
37 Lærer K Krogshave
38 Pensionist A Andersen
39 Pelsd.avl. Karl Petersen.
- 527340 C Fredensb.-Fogtmann
41 M P Freund
42 Texaco Service Station
43 Mask.sætter Stig Nielsen
44 Spar Marked
45 Fru M Berring
46 Fru Inger Gundtoft
47 Chauffør Ch. Petersen
48 Lykkegårdens Børneh.
49 Konditor G Willatzen
- 527350 Kriminaldommer J Koch
51 Prokur. Henning Rix
52 Autolak. Willy Andersen
53 Chauffør K Albrechtsen
54 J Najgebauer
55 »Lothar Levison«
56 Farveh. J C Chrestensen
57 Gartner H P J Mørk
58 Fru Jensine Fynbo
59 Kunstm. H P Hundebøl
- 527360 Danish Auto Tool Imp. A/S
61 Formd. Bent Borg
62 Værkst.l. J A Schelby
63 Pens. Sophus Rasmussen
64 E Dokkedahl
65 Lær. Margot og Alex Torp
66 Lagerchef G T Walsted
67 Bager Børge Johansen
68 Ing. Jørg. T Walsted
69 Fru Anna Iversen
- 527370 Gross. Bent Andersen
71 Komm.ass. Ib Herlevsen
72 Faglær. Rigm. Petersen
73 Gas- og vandm. Hansen
74 Georg Jeppesen
75 Repr. Helmer Schmidt
76 Kontr.tlf.n. E Thomsen
77 Mask.arb. Hardy Madsen
78 Bogholder Ivar Hansen
79 Eksp.chauff. Mortensen
- 527380 Lagerarb. L Klemmensen
81 Værkf. Svend Nygaard
82 Vognmd. F Sloth
83
84 Kontorass. Sigurd Madsen
85 Bæk & Madsen
86 Lærer Hans M Jepsen
87 Købmd. Sv. E Mikkelsen
88
89 Værkf. Chr. Henriksen
- 527390 Snedkerm. Laurids Nielsen
91 Fru Aase Andersen
92 Sonja Christensen
93 Grdejer B Christiansen
94 O.lær. Else og V Dybkær
95 Kogerske fru E Iversen
96 Husmd. Viktor Janowski
97 Assist. B P Krogager
98 Ps. vagtm. C G Pedersen
99 Wagn P Buchwald
- 527400 S. A. G. — Jesco A/S
01 B. T. Centralen
02 Inger og Axel Petersen
03 Oscar Christensen A/S
04 Ingeniør J Jeppesen
05 Urmager Hans Jepsen
06 Ingeniør K R Sørensen
07 Direktør C J Meyer
08 Anna E Boysen
09 Gross. Hans Casperisen
- 527410 Maskinass. K Krognos
11 Jydsk-Fynsk Olieimport
12 Ejd.mægl. Knud Carlsen
13 Alex Leonhard
14 Murerm. Arne Sørensen
15 Møbelh. A Christiansen
16 Missionær Bech Jensen
17 Jens Ejnar Klausen
18 Fru K Christensen
19 Fhv. savsk. Aa. Jensen
- 527420 Ejd.hdl. Mar. Petersen
21 Propr. E Thorning
22
23 Fru Emma Ebbesen
24 Direktør J Jacobsen
25 Anna Lise Rohde
26 Ekspedient P Oxbøll
27 Mønt Vask
28 Gartner H Degnbol
29
- 527430 Kold. komm. Børnetandpl.
31 Fru M de Paoli
32 Ing. Erik Adamsen
33 Klubleder Nancy Buhl
34 Tandl. L og A Ingerslev
35 Sydj. Krydderi- og Tarmh.
36 Buchreitz Jensen A/S
37 Fru Edith Hansen
38 Fru Johanne Paulin
39 Borgmester P Ravn
- 527440 Repr. Jørgen Nielsen
41 Kolding Ægcentral
42 Krim.betj. Jørgen Ross
43 Slagter H Christensen
44 Sydøstj. Teglv. kontor
45 Repræs. N Jensen
46 Niels Hejblø
47-Abonn.insp. Kr. Bonde
48 Gross. Ejnar Jensen
49 Fru Anne Grynderup
- 527450 Vejle Amts Boligselskab
51 Fabr. Carl Krüger
52 Fru fabr. D Olsen
53 Kvindel. Arbejderforb.
54 Oscar Christensen A/S
55
56
57 Autoforh. Vagn Jacobsen
58 Fru Kristine Hau
59
- 527460 Repræs. Ejnar Michelsen
61 Fhv. læreri. J Gylling
62 Musikl. Henny Hansen
63 Tømrerm. Harald Riis
64 Fru C N P Larsen
65 Direktør Jul. Sørensen
66 Jørgen Jensen
67 Pensionist Ejner Nielsen
68 Goriværk a/s
69 Overbanef. V Nielsen
- 527470 Antikvarboghs. S Laumann
71 Murerm. Johs. Nielsen
72 Henriette Utzon
73 Komm.mark. Aa. Lorentzen
74 Gartn. Lykke Johansen
75 A/S Bela Invest
76 Konsulent Knud Labæk
77 Lagereksp. Volm. Hansen
78
79 Købmd. Poul Brandrup
- 527480 Halfdan Hansen & Søn
81 Fru Helga Pedersen
82 Fru J Lindhardtzen
83 Blikk.sl. Clemmensen
84 Frk. Helga Schmidt
85 N Chr. Christiansen
86 Fabr. Aage Sonnichsen
87 Brandm. Joseph Schmidt
88 Bankfuldm. P R Buhl
89 Kold. Herr. Landbr.for.
- 527490 Vicetoldinsp. W Hau
91 Blikkenslm. H Koch
92 Civiling. M H Gubi
93 Vognmd. A Kristiansen
94 Ole Bech's Salatfabr. A/S
95 Salgsinsp. E Flise Nielsen
96 Styrmnd. E Thomasen
97 Fru Anna Lund
98 Værkf. Th. Thomsen
99 Jørn Mogensen

- 527500 Kolding Købmandsskole
01 Kold. Komm. Fridtjshjem
02 Folkepens. Hans Lange
03
04 Børneh.l. G Christiansen
05 Rejsemont. E Antonsen
06 Barber J H Michélsen
07 Formd. G Christiansen
08 Per Lydholm
09 Aksel Ørgaard Dalager
- 527510 Chauffør Villy Olsen
11 Dansk Caravan Imp. A/S
12 Fuldm. Lund Pedersen
13 Peter Mathlesen
14 Slagt.arb. Hans Eskelund
15 Barkholt-Kontorforsyn.
16 S og J Schultz
17 Kontrolm. E D Hansen
18 Lagerchef Olaf Nielsen
19 Apoteker Tage L Jensen
- 527520 Lagerchef O Hansen
21
22 Kolding Fyrv.fabrik
23
24 Niels Jensen
25 Kontorass. S Andersen
26 Murerfm. Kyed Andersen
27 Musiker L V Hansen
28 Tømr.m. J B Kristensen
29 Snedk. Erik Lorentzen
- 527530 Blikkensl. P Mortensen
31 Alex Jessen
32 Autoforh. Vagn Jacobsen
33 Braae marin
34 Fru Anna Bredahl
35 Husm.af.l. K M Velling
36 Overinsp. Osv. Jensen
37 Fru Karen Mortensen
38 Kontorass. J O Jensen
39 Chauff. Harald Madsen
- 527540 Fabr. K Egly Sørensen
41 H O Petersen
42 Vejmd. Chr. Pedersen
43 Blikk.sl. Tonny Olsen
44 Nye Danske
45 Læge Kai Ortmann
46 Bankass. E Jagd
47 Maskinm. Sv. S Jeppesen
48 Salgsdirektør Ebbe Borg
49 Restaur. A Østergaard
- 527550
51
52 Karina og Jørgen Varn
53 Reg. rev. Sven Steenholdt
54 Prokur. Erik Vandt
55 Auto-Elektro I/S
56 Poul Jørgensen Bang
57 Vicevært H P Hermansen
58 Bankfuldm. B Laursen
59 Oscar Christensen A/S
- 527560 Chauff. B R Hansen
61 Arkitekt L Jacobsen
62 Lagerass. Sv. Andersen
63 Kirkebetj. Kristensen
64 Kart.hdl. Henn. Jakobsen
65 Ingenlør K Kjær
66 Lemann
67
68 Assist. A Graversen
69 Fru Mary Jensen
- 527570 Blikkensl. C Svenningsen
71 Ingenlør Henry Ravn
72 S. A. G. — Jesco A/S
73 Børstefabr. S Petersen
74 Fru Helga Helene Jensen
75 Læger H og John Byrckel
76 Renseriejer H Lauridsen
77 Sydj. Forniklingsanst.
78 Samf. og Hj. f. Vanføre
79 Grdejer Jens Andersen
- 527580 Erling V Jørgensen
81 Coca-Cola
82 Goriværk a/s
83 Arbmd. Svend Bonde
84 Villy Rolf Schmidt
85 Handy Transportvogne
86 Pensionist Alfred Falk
87 Apostolsk Højskole
88 Fru Dorthea Eskildsen
89
- 527590 Bagerm. H Høyer
91
92 Frk. Anna Frederiksen
93 Kold. Herr. Landbr.for.
94 Pølseforh. Elmer Jensen
95 Overmek. Stig Larsen
96
97 Dlsp. Hans Chr. Bek
98 Sprit-lageret
99
- 527600 Autoforh. Hans Knudsen
01 Pastor Georg Bertling
02 Købmd. Chr. Kjærgaard
03 Arbejdsmd. E Knudsen
04 Erling V Jørgensen
05 Samme
06 Smedem. Bjerrisgaard
07 Eksp. Hans E Hesseldal
08 Fuldm. T E Castberg
09 Prokur. Else Hansen
- 527610 Købmd. Har. Ladekjær
11 nauticus
12 fhv. sognepr. Neergaard
13 Komm.bogh. A E Madsen
14 Chr. Juhl Hansen
15 Grønnegrdens Damesalon
16 Frimurerlogen
17 Murerm. Kr. Pedersen
18 Boghold. G Rasmussen
19 Chr. Friis' Eftf. vinhdl.
- 527620 Fru Dagny Franzmann
21 Pastor emer. P Toblassen
22 Elinstall. Frede Clausen
23 Pensionist Selma Hansen
24 Autoforh. Hans Knudsen
25 Insp. Thora Nielsen
26 Mekan.m. Th. Nicolaisen
27 Trlkoth. J Bergh & Søn
28 Bagerm. G Nicolaisen
29 Købmd. Herluf Hansen
- 527630 Vestre Autoservice
31 Tekstilarb. Fagforen.
32 Pæd. K og C Hollensberg
33 Faglærer E P Dyreby
34 Malerm. H P Hansen
35 Postindl.st. Haderslevvej
36 Arkitekt P C Platz
37 Fru Maren Mikkelsen
38
39
- 527640 Autoforh. Vagn Jacobsen
41 Ergoterap. M Johannsen
42 Fru Ida Jensen
43 Inge Thiemer
44
45 Samfund. og Hj. f. Vanf.
46 Pastor P Langkjær
47 »Lothar Levison«
48 Kolding Villahandel
49 Arb.kons. B Rasmussen
- 527650 Direktør N P Johnsen
51 Andreas Jensen
52 Carl Sejrup vognrmdsforr.
53 Fru Kristine Petersen
54 Sydj. Forniklingsanstalt
55 Driftsleder Kurt Thomsen
56 Frisør P Hansen
57 Carl Franzmann
58 H G Mortensen & Søn
59 Rentler Thomas Koed
- 527660 Pens. A V Christensen
61 Fru Rigmor Jensen
62 Install. C Petersen
63 Gooitemplarordenen
64 Nye Danske
65 Goriværk a/s
66 Sygepl. Asta Bedsted
67 Murerm. H N Skou
68 Købmd. Chr. Jørgensen
69
- 527670 Forr.f. H Rossen Hansen
71 Ing. O Poulsen
72 Tandlæge Ib Flader
73 Slagterm. Aa. Pedersen
74 Bagerm. Funder's Eftf.
75 Bogh. E W Mikkelsen
76
77 Weber's Biler
78 Ps. overpb. Vilhelmsen
79 Skræderm. V Pedersen
- 527680 Fru Thora Larsen
81 Repræs. A Michelsen
82 Fru I Andreassen
83 Kvindel. Arbejderforb.
84 Vandrehjemmet
85 Fuldm. Anton Nielsen
86 Sadelmrgm. P Schou
87 Repræs. Carl Løwenstein
88 Gregers Larsen & Co.
89 Købmd. Svend Møller
- 527690 Læge J Rossen
91 Sundh.pl. Esther Hahn
92 Dameskr.l. M Johansen
93 Gårdejer Chr. E Vildfang
94 Anna og J Chr. Andersen
95 Kass. Gerda Daugaard
96 Grdejer Henning Bøgh
97 Fru Anna Lauritsen
98 Grdejl. og minkavl. Toft
99 Malersv. Erik Pedersen
- 527700 Andersen's Kafferist. A/S
01 Fru Harriet Jensen
02 Damefris. Inger Ravn
03 Lrsagf. B Larsen
04 Cvilning. Møller Pedersen
05 Chauffør P A Mortensen
06 Fru Elsa Hansen
07 Pelds.avl. Erik Pedersen
08 Fru Elisabeth Koch
09 Skolepsyk. N P Ernø
- 527710 Autoforh. Jens Sørensen
11 Oscar Christensen A/S
12 Lærer G Christensen
13 Cigarhdl. Fr. Skov
14 Lærer S Kjems-Petersen
15
16 CF-mester O Christensen
17 Fru Gunda Nielsen
18 Fru Margr. Christensen
19 Malerm. B W Feldfoss
- 527720 Fru Ingeborg Fallesen
21 H Jensen
22 Goriværk a/s
23
24 Sundhedskommis. sekr.
25 Danseinstr. Børge Jensen
26 Frisør. Tage Pedersen
27 Direktør Johs. Hansen
28 Texaco Service
29 Tømrerm. Tage Bæk
- 527730 Fru R H Sørensen
31 Cementst. J Thomsen
32 Afd.leder B N Bundgård
33 Autoforh. Vagn Jacobsen
34 Inseminør Sv. Kristensen
35 Kolding Autokølerfabrik
36 Talekons. Poul Horst
37 Repræs. Carl Holm
38 Repr. Rantzau-Nielsen
39 Chauffør Sv. S Kjær
- 527740 Bankfuldm. Ole Iversen
41 Fru Laura Nielsen
42 Gårdejer J P Schults
43 Snedker B S Pedersen
44 Købmd. Sv. E Mikkelsen
45 Salgschauff. L P Sørensen
46 Fru Emma Nielsen
47 Anl.gartn. Fr. Schramm
48 Tøndervejs Ismejerl
49 Tf.formd. E Nielsen
- 527750 Landarb. H Henrichsen
51 Fru K Ebbesen Jensen
52 Underm. H Nissen
53 Skibsbygg. A M Pedersen
54 Autohdl. N Paulin
55 Fona
56 Kold. Komm. Børnehave
57 Tømrerm. Hans Pedersen
58 Fuldm. P Flodgaard
59 Aunsbjerg Nielsen's Eftf.
527760 Bygn.konstr. S C Buhl
61 Knud Grundtvig A/S
62 Erna Henriksen
63 Fru Hedvig Carlsen
64
65 Sundh.pl. fru K Maass
66 Barkholt-Kontorforsyn.
67 Værkf. Finn Minche
68 Fru Kristine Christensen
69 Murerm. Chr. Poulsen

- 527770 Fotogr. Ras. Christensen
71 L P Larsen
72 Chauffør Kjeld Egeberg
73 Arbmd. Jørg. Dahlmann
74 N Mortensen
75
76 Fru Gerda Hansen
77 H M & J O Viuff
78 Andreas Nielsen & Søn
79 Ejdhdl. A Rasmussen
- 527780 Herrefr. Egon Henriksen
81 A Lage Petersen
82 Pens. William Pedersen
83 Børge Jensen
84 Fabr.arb. Niels Jensen
85 Fru Johanne Raarup
86 Formd. Chr. Poulsen
87 Repræs. Holm Petersen
88 Buchreitz Jensen A/S
89 Civilforsvaret, distr.dep.
- 527780 Hånd i Hånd
91 Chauff. Erik Jørgensen
92 Fru Edith Jensen
93 Tømrer Børge P Nielsen
94 Soc.u.fmd. S Christensen
95 Kredsl. V Rasmussen
96 Kai Koch
97 Kørel. Jens P Jensen
98 Vognmd. Sv. E Dahlmann
99 Repræs. Leo Nielsen
- 527800 Autoforh. Jens Sørensen
01 Orla S Petersson
02 Scan boat marine A/S
03 Musiker Reinar Pedersen
04 Farveh. Sv. E Andersen
05 Malerm. Uldall Due
06 Kontorchef C A Jacobsen
07 Civiling. P Bruun
08 Frugth. fru Ella Jensen
09 Fg.arb.form.chef Nielsen
- 527810 Overforst.Inde E Lauritzen
11 Samf. og Hj. f. Vanføre
12 Braae marin
13 O H Rasch-Christensen
14 Fru Margr. Jørgensen
15 Overlærer Sv. Gronø
16 Peter Klausen
17 Ing. H P Østergaard
18 Goriværk a/s
19 Forr.f. Metha Wolf
- 527820 Købm. Henry Rasmussen
21 Slagterm. P Jochumsen
22 mogens storr consult a/s
23 Fru Agnes Jensen
24 Sem.lærer A Andresen
25 Søndervang Kiosk
26 Helene Thomsen
27 Fru Marie Christensen
28 Bagges Ure-Optik
29 K Meng
- 527830 Købmd. S A Sørensen
31 Karl M Malland
32 Sygepl. Else K Nielsen
33 Repr. J Breindal-Nielsen
34 Erik Rasmussen
35 Trik.hdl. E N Pedersen
36 Pastor Chr. Bartholdy
37 Tvedvejs Kiosk
38 Salschef S Ingem. Madsen
39 Elektro-inst. S M Gejl
- 527840 Salgskons. B V Deleuran
41 Arkitekt H Overgaard
42 Anton Mosehøj
43 Frk. Anna Bjerre
44
45 Fru Vibeke Henriksen
46 Provisor Leif Clausen
47 Murerm. Jørgen Krat
48 S. A. G. — Jesco A/S
49 Sem.lærer H Lasthein
- 527850 Montør H E Dahl
51 Industriforeningen
52 Prod.chef K Ravn-Jensen
53
54 Overlærer Anna Sigaard
55 Radiotekn. Poul V Uth
56 Fru Laura Sørensen
57 Fru stiftsfdm. Kristensen
58 Fru Erna Lumbye
59 Lærer Aage Madsen
- 527860 Tandl. B og J Christensen
61 Dekorator L Holm
62 Hans Nielsen Juhl
63 Lær. Anny og K Andreassen
64 Overmont. V Wincentzen
65 Tømrer Ib Nielsen
66 Kold. Herr. Landbr.for.
67 Goriværk a/s
68
69 Dansk Caravan Imp. A/S
- 527870 Fona
71 Fru Ellen Isaksen
72 Overtj. C H Mathiesen
73 Afd.ing. S Transbøl
74 Helga Krogh
75 Repræs. V Falther
76 Assur. Anker Carstensen
77 Telegrafarb. Guldbrand
78
79 Murerm. O Skåre Nielsen
- 527880 Motorcykel Centret
81 Fru Marie Skøde
82 Underdir. J Lauridsen
83 Hdlsmd. V Christensen
84 Vaffelbager Christensen
85 Fru Anna-Lise Johansen
86 Rent. H Elde-Jørgensen
87 Murerfmd. Rich. Hansen
88 Farv. P Rosendal Poulsen
89
- 527890 Købmd. Chr. Pedersen
91 Slagteriarb. J Th. Jensen
92 Pensionist Meta Schultz
93 Købmandsforeningen
94 Rutebilchauff. Rasmussen
95 Kunsth.v. Anni Clausen
96 Brandmester Chr. Anker
97
98 Malersv. Gunn. Nielsen
99 Pens. Anna M Madsen
- 527900 FDB's Kafferisteri
01 Fru Else Bogh
02 Autoforh. Jens Sørensen
03
04 Tagdækk. Carl G Larsen
05 Postkass. A C Holm
06 Garm.sv. A H Groth
07 Assit. Christa Nissen
08 Repræs. T N Schmidt
09 Overass. A M Petersen
- 527910 Bestyrer Arn. Rudbeck
11 Sprit-lageret
12 Værkst.m. E Pedersen
13 Driftsl. Marbj. Andersen
14 Ps. værkem. Christensen
15 Fabr. Elgil V Jakobsen
16 Ekstraarb. J A Frandsen
17 Revalideringsinstituttet
18 Fru C Hørylck Jørgensen
19 Overmont. K Aa. Hansen
- 527920 Skoleinsp. R Gangelhoff
21 Kursusl. fru Mikkelsen
22 Købmd. S Olsen
23 Montør E Reimers
24 Leman
25 Værkf. E Mortensen
26 Fru Elsine J A Lissau
27 Autoforh. Vagn Jacobsen
28 Radioforh. Chr. Legarth
29 Fabr.m. Felix Tarkowski
- 527930 Skibsf. K A Sørensen
31 Fru K Nielsen
32 Fru Marie Jensen
33 Salschef J Mikkelsen
34 Fru G Petersen
35 Reklamekons. Frederiksen
36
37 Fru Marie Pedersen
38 D. A. S. F. Stiftelsen
39 Fru Ragnhild Petersen
- 527940 Overass. Louise Hansen
41 Fritidshjemsl. E K Lyng
42 Blikkensl. Skovd. Hansen
43 L Severinsen
44 Salgskons. Knud Lyhne
45 Disponent H J Darre
46 Købmd. A Ljunggreen
47 Kolding Trælsth. A/S
48
49 nauticus
- 527950 Overass. R Christensen
51 Oscar Christensen A/S
52 Tjener Gerh. Johnsen
53
54
55
56 Auto-Elektro I/S
57 A Askær A/S
58 KO-MO Kontor-Monter.
59 Snedker Jens Leiberg
- 527960 Linlem. Schneiderelt
61 Speditør A B Kristensen
62 Svaneapoteket
63 Fru Helga Diedrichsen
64 Direktør Karl Larsen
65 Syer. E og E Rasmussen
66 Pensionist Elly Lygum
67 Fru Anne Jacobsen
68
69 Skindhdl. B Andersen
- 527970 Skoleinsp. Christensen
71 Lærer E Mørch
72 Andersen's Kafferist. A/S
73 Herlevsen og Steenholdt
74 Specialarb. S Ullerup
75 Formd. Carl P B Jensen
76 Pensionist Peter Jensen
77 Fru K Pallesen
78 Overass. Martin P Tarp
79 Kold. Komm. Smedeværk.
- 527980 Overdyrl. E H Mikkelsen
81 Fru Meta Lühdorf
82 Autoforh. Vagn Jacobsen
83 C P Højer
84 Kold. Herr. Landbr.for.
85 Kolding Købmandsskole
86 Arbejdstilsynet
87 Fhv. landmd. H Kjær
88 Købmd. V Stæhr Jensen
89 Ekspedient Vagn Poder
- 527990 J Mørch & Sønner A/S
91 A/S Bela Invest
92 Samf. og Hj. f. Vanføre
93 Sydøstj. Teglv. kontor
94 H M & J O Viuff
95 Børge Thomsen
96 Kontorist K Andersen
97 Kontrolltlf. G Gravesen
98 Fru A Knudsen
99
- 528000 Paul Klinge
01 Eksped. I Lund
02
03 AU/MLU Forsikring
04 Ann.chef Jørgen Ejler
05 Fru Marie Arildsen
06 Irma Jacobsen
07 Fru Emma Mathiesen
08 Værkf. Børge Kærsgaard
09 Fru Eva Hagedorn
- 528010 Montør Jørg. Rasmussen
11 Ing.firma Fl. Langgaard
12 Specialarb. M L Strøyer
13 Tilskærer Svend Madsen
14 Carl Petersen
15 Best.Inde Edith Nielsen
16
17 Fru Johanne Jensen
18
19 Gravem. Jul. Damberg
- 528020 Kontorchef V M Jensen
21 Fru Johanne Windt
22 Farvekælderer
23 Malerm. Kaj Mathiesen
24 Arnold Th. Petersen
25 Komm.ass. John Schmidt
26 Kolding Betonværk A/S
27 Malerm. Erik Bruun
28 Merrilds Kaffe
29 Disp. Chr. P Johansen
- 528030 Ark. Jens E Christensen
31 Sygepl. Ingrid Jensen
32 Cand. agr. J H Danielsen
33 Ejdmægl. Møller Jensen
34 Ps. vicesk.insp. Jørgensen
35 Overtoldass. T Lindholm
36 Tekn. ass. A J Andersen
37 Forvalter Thorv. Hansen
38 Nilfisk Service Kolding
39 Afd.m. Orla E Jensen

- 528040 Forretn.f. Chr. P Jensen
41 Rangerm. K B Jokumsen
42 Esso Servicenter
43 Broderl & Strik
44 Forst.l. Marna Birktoft
45 Repr. M Dahlgard
46
47 Fru Ketty Lind-Larsen
48 Salgsinsp. L Bertelsen
49 Eksp. J Hvidbj.-Laursen
- 528050 Salgschef E Ravn Nielsen
51 Maskinarb. A Bindeballe
52 Fru Rigmor Geisler
53 Prokur. Hugo Sølvhøj
54
55 Papir-Centret
56 Montør H Bygum
57 Kabelmester Karl Filges
58
59 Værkf. Jakob Risbjerg
- 528060 Kons. A Lindhardt
61
62 Distr.ing. Høst-Madsen
63 Seestbageriet
64 Murer Leif Petersen
65 Arbmd. Karl Petersen
66 Luftmeldedistriktet
67 Henny Petersen
68 Læreri. Johanne C Heise
69 Servit. D Nørgaard
- 528070 Fru Snefried B Nielsen
71 Malerm. Viggo Hansen
72 Ejler Peter Ude Hansen
73 Grdejer Peter Backmann
74
75 Chauffør Holg. Gormsen
76 Ekstraarb. S Hynkemeyer
77
78 Kontorch. N P Pedersen
79 Pens. Cecilie Olsen
- 528080 Chefred. Horst H Schoop
81 Salgschauff. J Michaelsen
82 Ing. E Søb Pedersen
83 Disp. K E Jensen
84 Gross. Leif Bork
85 Chauffør P-E Jørgensen
86 Dameskr.l. fru E Nissen
87 Postforv. P J Pedersen
88 Pens. Andreas Chr. Juhl
89
- 528090 Salgsing. Henrik Jensen
91 Maskintekn. Kr. Koch
92 Materialforv. B Værgman
93 Reparator Hans Skou
94 C N Vinum
95 Repræs. Arne Andersen
96 Tømrerm. Carl G Seirup
97 Pens. Kr. Juhl Mathiasen
98 Tri-Data Aktieselskab
99 Propr. fru M Mortensen
- 528100 Pens. Chr. Thomsen
01 Kontrollør H Grøntved
02 Statsaut. transl. A Bøye
03 Fru Christa Kristensen
04 Servitrice Maja With
05 Pens. Johannes Jørgensen
06 Lærer Arne Thorup
07
08 Mensendiekl. E Leer
09 Fru Erna Jespersen
- 528110 Slagter Rs. H Nielsen
11
12 Maskinm. K Løwenstein
13 Rejsemontør A Sørensen
14 Bankfuldm. Edv. S Nielsen
15 Sygehj. Yrsa Schmidt
16 Fru Maren Hansen
17 Kontorassist. F Lorentzen
18 Fabr. H Johansen
19 Kedelpass. J P Andersen
- 528120 Boutique Bistro
21 Salgsing. Aage Fournaise
22 Kold. Distriktstoldkam.
23 Bogh. fru E Feldstein
24 Fru P A H Christensen
25 Asslst. Knud Witting
26 Fru Andrea Frimer
27 Tandl. Jytte og V Holm
28 Trædrejer E Andersen
29 Hjemmehj. E Paaske
- 528130 Seest Skole
31 Apoteker H Christensen
32 Former Kn. Rasmussen
33 A/S Koldvulk
34 Pensionist Jørgen Bork
35 Typograf A Nielsen
36 Fhv. logeforv. Sørensen
37 Lærerinde Aase Meyn
38 Grdejer P E Klint Larsen
39
- 528140 Repræs. Kaj Thygesen
41 Automekan. Knud Olsen
42 AU/MLU Forsikring
43 Typograf Peter Hansen
44 Merrilds Kaffe
45 Bogh. Hans Schmidt
46
47 Ejd.hdl. L og M Andersen
48 Købmd. Sv. E Mikkelsen
49 J D Flügger
- 528150 Lærer P S Kristensen
51 Kolding Ungdomsskole
52 Krim.betj. K Mortensen
53 Entrepr. Georg Bader
54 Orla og Sine Hansen
55 Montør B Bjerregaard
56 B Andersen Damefr. A/S
57 Styrmd. Jeppe Olesen
58 Pens. Anna Johansen
59 Vognmd. Arne Blide
- 528160 Frk. Marie Rasmussen
61 Faglærer Fl. Lund
62 Overtoldass. V Larsen
63 Tømrerfmd. S P Raarup
64 Montør Kn. Erik Møller
65 Fru Mary Madsen
66 Taksator Sv. O Sørensen
67 Sygehj. Jytte-H Laursen
68 Fru Marie Nielsen
69 Fru Edith Schorling
- 528170 Bagersv. Viggo Madsen
71 Kontorchef C H Vrigsted
72 Pens. Ingeborg A Kring
73 Repr. Tommy Jensen
74 Ps. overv.mester Biel
75 Lærer Jørn Rodh Thomsen
76 Fru Grethe Jepsen
77
78 Fru Anina Marie Nielsen
79
- 528180 Hagstrøm Musik
81 Tømrer Børge Hansen
82 Chauff. P Nyg. Knudsen
83 Skibsf. Bendix Jensen
84 Bjergkiosken
85 Adjunkt Stig Hansen
86 Driftsing. F E Smolarz
87 Jeppe Nissen
88 Salgschef Ingv. Damkjær
89 Exam. instruktør Sv. Lili
- 528190 Maler Jens Pedersen
91 Salgskons. Ole Jensen
92
93 Frk. B Hennings Jensen
94 Afd.sygepl. A Sørensen
95 Ark. J Chr. Roskjær
96
97 Ejd.mægl. Møller Jensen
98 Karl Hadsund Pedersen
99 Ejner Rasmussen
- 528200 Nilfisk Service Kolding
01 Curt Oettel
02 Repræs. Børge R Hansen
03 Lærer Birthe Michaelsen
04 Afd.leder B Breindahl
05 Hans Jakobsen
06 Fru Gudrun Dahl
07 Frk. Elisabeth Knudsen
08 Børge Nielsen
09 Distr.ing. Ib Jørgensen
- 528210 Kolding Autopolstring
11 Adv. P Hessel Mortensen
12 Overass. Holg. Henriksen
13 Fhv. dir. Axel Clausen
14 Repr. P Berg Jacobsen
15 Retsassessor Ole Jensen
16 Sparek.fuldm. Sv. Arens
17 Dyrslæge Otto Madsen
18 Ejd.hdl. J T Oksbjerg
19 A Thorup Andersen
- 528220 Fru Harriet Hansen
21 Overlærer E Kylling
22 AU/MLU Forsikring
23 Lærer Ejner Nissen
24 L Vindfeldt
25 Repræs. Svend Lange
26 Fru Møller Nielsen
27
28 Forr.f. Hans Hyldelund
29 Fru Karen Terpager
- 528230 Adjunkt Jørgen Beyer
31 Sigfred Andresen
32 Pressefotograf Steen Frils
33 Intern. Camiontrsp. A/S
34
35 Badem. Peter Dahl
36 Inst.mester Nis Jørgensen
37 Elarb. Niels Christiansen
38 Anna Marie Nielsen
39 Pens. Alfred Persson
- 528240 Dyr. Sig. Lund-Larsen
41 Mekan. N Chr. Jensen
42 Søfyrbøder Peter Hansen
43 Pressefotograf Kai Ibsen
44 Vognmd. Alf Mathiesen
45 Riberyd Maskinfabrik
46 Fabrikarb. Ida Møller
47 Farv.hdl. Jørgensen Boel
48 Mont. J Larsen Pedersen
49 Chauff. Th. Eriksen
- 528250 Bureauforst. H L Jepsen
51 Ps. apoteker Hans Lind
52 Snedker Bjarke V Grevy
53 Direktør Hugo Maltarp
54 Fru E Andersen
55 Boldsen Dekoration
56 Fru Rasmussen
57 Købmd. Egon V Iversen
58
59 Gdr. Holger Kepp
- 528260 Pens. Kristian Speedsberg
61 Connyway Maskinfabrik
62 Repr. K Tækker Nielsen
63 Telefonmont. K O Jensen
64 R og L Svendsen
65 Fru Petrine Madsen
66 Fru Klara Due
67 Tømrerm. Kurt Nielsen
68 E og B Thorsted Jensen
69 Gartn. Alfred Dahl
- 528270 Karton. arb. M Christensen
71 M Laursen
72 Mekanikerm. B Nissen
73 Repræs. Leif Jensen
74 Fru I Tackmann Jensen
75 Fru Gerda Fossnæs
76
77 Mask.ing. C E Jensen
78 Damefris. B Spatzek
79 Th. Adolphsen
- 528280 Fhv. irsagt. V Juhl
81 Elektr. V Rysbjerg
82 Advokatfuldm. E de Fønss
83 Hako-tek
84 Malerm. H Peter Larsen
85 Adjunkt K Norup
86 Fru Anny Martensen
87 fhv. råd.h.btj. Christensen
88 Ark. H J Wind-Hansen
89 Best. K Holm Hansen
- 528290 Fru Annl Ulrikkeholm
91 Ingeniør H C Kuljt
92 Ingeniør J M Nielsen
93 Slagter Hans Hansen
94 Fru Sigrid Moltrup
95 Fru Martha Hansen
96 Asslst. V Thomsen
97 Kold. Distriktstoldkam.
98 Pens. Anton Andersen
99 Kont.ass. E Christensen
- 528300 Bilø
01 Pensionist Chr. Nielsen
02 Frk. J Schnegelberg
03 Insp. E Frils Mikkelsen
04 K Verner
05 Kontorass. P F Pedersen
06 Husbygning. A Jeppesen
07 Soc.råd.g. Vibeke Antonius
08 Speditør Gregers Larsen
09

- 528310 Tاندل. Inger K Petersen
11
12 Sygepl. Nico Ladegaard
13 Salgskons. J S Madsen
14 Fru Inga Nielsen
15 A Andersen
16 Kartonn.arb. Erik Kehlet
17 Niels Stokholm
18 Jens Jakobsen
19 Fru G M Bech Jensen
- 528320 Benzinfhdl. P E Nielsen
21 Ps. overl. Ane M Krüger
22 Syerske Elin Søgaard
23 Repræs. N C Pedersen
24 AU/MLU Forsikring
25 Faglærerl. D K Jensen
26 Fru Caroline Hansen
27
28 Bikuben
29 Kranf. B C P Lund
- 528330 Chauffør P Erik Nielsen
31 O Jørgensen
32 Bygge-Teknik I/S
33 Fru Niha Larsen
34 Johannes Larsen Skøtt
35 Elektr. Mogens Ovesen
36 Frk. A Kylling
37 Førr.f. Sigurd Sjøberg
38 Maler Gunn. E Pedersen
39 Chauffør Sv. Aa. J Larsen
- 528340 Fru Tonny Hede
41 Repræs. Martin Lund
42 Fru Kathrine Hedegaard
43 Orla Frils Larsen
44 I.A.Z. International A/S
45 E Voss Kristensen
46 Gudrun Madsen
47 Spec.arb. Paul Sørensen
48 Fru Karoline Jensen
49 Matti Vilhelm Mäkinen
- 528350 Konsulent Kn. Andersen
51 Snekter Børge Sørensen
52 Repræs. Kurt Danielsen
53 Revisor Bjørn M Søgaard
54 Malerm. Carl Hoffensetz
55 Reval.cent. Konsult.
56 Fru Karen Nørgaard
57 Sejmager Erik Carlsen
58 Pensionist J P Pedersen
59 Kolding Sygehus
- 528360 Bestyrer Jørgen Clausen
61 Kioskejer Einar Schmidt
62 Fru P Sand Jensen
63 Afdellingschef Bent Grau
64 Gerda Alfrida Aarpe
65 Fru Andrea Sørensen
66 Repræs. P K Lauritsen
67 Gartner Arne Holm
68 Klejnsmed K E H Juul
69 Paul Klänge
- 528370 Fru Dagny Kristensen
71 Hovm. J Chr. Kili-Jensen
72 Musiker P H Christensen
73 Poul Merrild Knudsen
74 Malersv. E Lerche
75 Garditex
76 Fru Gerda M Pedersen
77 Montør Verm. Petersen
78 Autorep. K H Degnbol
79
- 528380 Slagt.arb. F H K Schulz
81 Damefris. B D Mortensen
82 Ingeniør Ole Jensen
83 Gabrielsens Guldsmiede
84 Rask-Pedersen, Dalsgaard
85 Chapeaux
86 Kass. H Thomsen Hansen
87 Fhv. købmd. Th. Hansen
88
- 89 Komm.arb. Chr. Sørensen
- 528390 Smedem. Axel Nielsen
91 Pens. Anna Marie Rossen
92 Restaurant Klodshans
93 A/S Koldvulk
94 Børge Jakobsen
95 Adjunkt K Munch
96 Frede og Lis Danielsen
97 Kart.arb. B Lunderskov
98 Fhv. kaffem. Joh. Madsen
99 Bogh. P Glinnerskov Jensen
- 528400 Universal Techn. Comp.
01 Fabr. Bjarne H Koch
02 Repræs. P E Jensen
03 Fabr. Knud Fabricius
04 M Hollesen
05 Ark. J I Solgård Nielsen
06
07 Repræs. Gerh. Bertelsen
08 Kontorass. M Petersen
09 Chauffør O H Segato
- 528410 Bankass. J M Kristiansen
11
12 Sygepl. I Skov Refslund
13 Kont.ass. Østerg. Pedersen
14 Direktør Kai Holländer
15 Pianist Kaj Haagen
16 Ing. J Møller Pedersen
17 Rejselsp. H Sørensen
18 Fabr. Poul Kjær Jensen
19 Gulf Servicestation
- 528420 Fru Olga Sørensen
21 TV Huset
22 Chefkons. Jørn Kirstein
23 Fhv. slagt.arb. J Jensen
24 Ing. Voulund Andersen
25 Montør Henning Skjøth
26 Konf.t.hdl. Ternbeck
27 AU/MLU Forsikring
28 Just Justesen
29 Typograf L Bennedbæk
- 528430 Salgsinsp. Kristensen
31 Mekaniker J Eriksen
32 Bryggeriarb. H Bode
33 GK Legetøj
34 Magasin Mølgaard
35 Direktør Arne Clement
36 Pens. landp.b. M Jensen
37 Eksp.tr. I Pape Sørensen
38
39 Fhv. skolebetj. Michelsen
- 528440 Pens. Hans Holger Brems
41
42 Driftsass. Jan Holländer
43 Frivill. Dreng Forbund
44 Tri-Data Aktieselskab
45 Pastor emer. R Glarman
46
47 Ps. lær. K L Rasmussen
48 Burcharths en gros lager
49 Fhv. spinderled. R Reeh
- 528450 Fru Gerda Brødsgaard
51
52 Niels Anker Bay
53 Overbetj. J L Bolsen
54 Opkøber Vagn Jensen
55 Lagerarb. Aksel Poulsen
56 Pens. Martha Vincentsen
57 Assur. H Chr. Andersen
58 Vicevært Sigvardt Kjær
59 Ing. J Trillingsgaard
- 528460
61
62 Ingeniør Jørgen Poulsen
63 Arkivar G S Mathiesen
64 Eksporthof Jens Bach
65 Formd. John Sønderby
66
67 Direktør V Andersen
68 Hj.sygepl. fru G Ravn
69 Fru Ingrid Nørgaard
- 528470 Fru Marie Jensen
71 Cand. merc. Henningsen
72 Fru Jensine Madsen
73
74 Merrilds Kaffe
75 Fru A Svendsen
76 Labor. J L Sandbjerg
77 Overass. Henning Larsen
78 Overlæge K Nøkkentved
79 Frk. Anna M Andersen
- 528480 Tekstilarb. G Pedersen
81 Repræs. Kai Mogensen
82 Maskinm. V Matzen
83 Ing. N Chr. Houmøller
84
85 Kørelærer Sv. Paulsen
86 Fru Kirstine Christensen
87 Fru A L Nielsen
88 Kolding Metalværk
89 Med.kons. Finn L Larsen
- 528490 Repræs. Johs. Petersen
91 Peter Hermansen
92 Fritidspæd. G Christensen
93 Julius Pedersen
94 Købmd. Jens Petersen
95 Fru Kaja Astrup
96 Fru lærerinde C Olesen
97 Kold. Distriktstoldkam.
98 Forretn.f. E A Kjær
99 Pens. Ole N Liin
- 528500
01 Pens. J Chr. Laugesen
02 Arbmd. Aa. H Petersen
03 Fru Karen Marie Lund
04 Fru Oline Christiansen
05 Fru Marie Jensen
06 Sygepl. I Cavanagh
07 H V Zebis
08 Kapelbetj. E Pedersen
09 Sølvsmed A Pieszak
- 528510
11 Sindbjerg & Martinsen
12 Alfred Petersen
13
14 Karl L Fisker
15 Overtrafik. J K Langkjær
16 Fru Elna Krogh
17
18 Revisor T F Simonsen
19 Fmd. Niels Skovbo Holm
- 528520 Fru G Quade Andersen
21 Kontorchef Darl. Nielsen
22 Hasle Klinker
23 Målermontør A Mathiasen
24 Intern. Camionstr. A/S
25 Tømrerm. Egon Dahl
26 Bloch & Co.
27 Dameskr.linde Lindberg
28 E Foged
29 Pens. N Koed Hansen
- 528530 Politias. J Vinggaard
31 Direktør B Gundersen
32 Merrilds Kaffe
33 Konsulent J N Ravn
34 Kontorass. J E Østermark
35 Repræs. Henry Jensen
36 Repræs. A Gundersmann
37 AU/MLU Forsikring
38 Ps. stfst. J C Henriksen
39 Montør Fritz Madsen
- 528540 Smedem. Christensen
41 Murersvendenes Fagfor.
42 Fhv. gdr. K O Jeppesen
43 Afd.sygepl. Ruth Ottesen
44 Bikuben
45 Kons. Ove Davidsen
46 Fru Gustave Skov
47 Lagerarb. A Jørgensen
48 Tømrer K L Christensen
49 Bent Jakobsen
- 528550 Læge Erik Helk
51 Chauffør H Chr. Johansen
52 Politbetj. H R Sørensen
53 Sygepl. Marie Jørgensen
54 Autoopretter J Maintz
55
56 Murerm. Tage Møller
57 Fru Anna Schlegel
58 Bogh.ske E M Guldborg
59 Hds.l. Schmidt Pedersen
- 528560 Direktør K E Lausen
61 Tømrersv. Egon Jønsson
62 Fru Eline Grossmann
63 Vognmd. H Nicolaisen
64 Fru Laura Bladt Kramer
65 Kontorbud V S Feldvoss
66 Direktør J U Jernert
67 Jydsk Nylon Industri
68 Ingeniør J Bjørn Poulsen
69 Karetm. Aakjær Nielsen
- 528570 Sparek.kons. O M Nielsen
71 Frk. Kirstine Møller
72 A C Holk
73 Kaptajn John Gordon
74 Peder G Bjerrehave
75 Blomsterh. Dagm. Thrane
76 Varmest. Vagn Hansen
77 Fru A Andersen
78 Salgskons. K Jochumsen
79 Ejdmægler Møller Jensen

- 528580 Murer Ejner Jacobsen
81 Rørlægger Ejnar Jensen
82 Laborant Kirsten Hansen
83 Chauffør V Kristiansen
84 Civildommer Georg Bruun
85 Red.sekr. Hans Petersen
86 Insp. Poul H Kodahl
87 Slagterm. N P Lauritsen
88 Maskinass. W Petersen
89 M Schuh
- 528590 Boghdl. Thousg Carlsen
91 Papirlageret
92 Kolding kom. Plejehjem
93 Chauff. Sv. Dahl Petersen
94 Modena Keramik Akts.
95 Montør Knud W Laursen
96 Værkst.ass. A P Hansen
97 Sygepl. Bente Stabel
98 Stationsforst. Hansen
99 Pens. Peter K Hansen
- 528600 Modena Byg A/S
01 Disp. Carl Sv. Hansen
02 Repr. Damsgaard Jensen
03 Vicevært A Rasmussen
04 P Toftgaard-Hansen
05 Statens bilinspektion
06
07 Direktør R W Crüger
08 Lærer Per Engberg
09 Skolel. Kjeid Jensen
- 528610 Øjenlæge Johan From
11
12 Revisor Anker Bladt
13 Fabrikant Henn. Larsen
14 Ass. John Lindeg. Hansen
15 Repræs. F Alberts
16 Telekontr. W B Lamp
17 Kedelpasser Aage Fevre
18 Kolding Hydraulik
19 Uddeler K Jacobsen
- 528620 Ing. Poul E Gregersen
21 Sygepl. B Beck Hansen
22 Riberdyb Maskinfabrik
23 Fuldm. E Christensen
24 Fhv. lærerl. B Jørgensen
25 Direktør C Bo Bojesen
26 Fabr. S H Pedersen
27 AU/MLU Forsikring
28 Automek. Aage Buch
29 Skomagler Chr. Nielsen
- 528630 Fru Else Ravn
31
32 Freddy Cordtz
33 Fabr. Jan Pedersen
34 Oluf Stenstrup
35 Fedtm. M Jensen-Bech
36 Købmd. Skou Petersen
37 Fhv. best.lnde Jensen
38 Fru Edith Petersen
39 Maskinm. Karl Dam
- 528640 Jens Peter Lauridsen
41 Bogh.Bent B Pedersen
42 Red.sekr. Vagn Hansen
43 Fru Marie Andersen
44 Tæppe- og Møbelhuset
45 Dyrk. Boe Frederiksen
46 Red.sekr. E Tøttrup
47 Fru J Skjøde Knudsen
48 Fru Karen Nielsen
49 Kass. Holger Nielsen
- 528650 Distr.chef Villy Lauvring
51
52 Værkf. Jens P Petersen
53 Syd. Akkumul.-Service
54 Værktøjsm. Kr. M Vinkel
55 Robert Købke
56 Designer D G R MacIver
57 G Greve
58 Chokol.m. A V Sørensen
59 Arne og Anna Eliassen
- 528660 Konsulent Ib Pedersen
61
62 Kontorass. Norma Flsker
63 Fisker Kr. Klitgaard
64 Lærerinde B Husted
65 Repræs. Frede Lund
66 R.-Pedersen, Dalsgaard
67 Kontrolformd. A Thorsted
68 Automek. Herm. Kuhrt
69 Arbejdsmd. G N Dahl
- 528670 Overl. Kn.-A. Bennike
71 Sygehj. I-L Ralsounl
72 Frk. M Lindeloff
73 Fru Meta Kühne
74 Kaffem. S Harald Jensen
75 Disp. H Hede Nielsen
76 Asslst. Hans Eriksen
77 Modena Keramik Akts.
78 Kold. Komm. Laborat.
79 Husassist. Ella Grøndahl
- 528680
81 Kontorass. A Winterberg
82 Rådg. ing. Ole Jacobsen
83 Murerm. Børge Knudsen
84
85 Ingeniør Leif Th. Bruhn
86 Stationsforst. H G Nissen
87
88 Tekniker K Bendz
89 Typograf Peter Lind
- 528690 Fru E Faust-Anderson
91 Snedker Værum Jensen
92 Kontorleder J Grøffsen
93 Taxavgm. E V Høfskov
94
95 Rejselsnp. F Danielsen
96 Repr. Lyngg. Mogensen
97 Papir-Centret
98 Maskinarb. E Kristensen
99 Postforv. P J Pedersen
- 528700
01 Civiling. Fl. Langgaard
02 Marie Pedersen
03 Inspektice E Hansen
04 Lejrchef B Højberg
05 Tømrerm. A Carstensen
06 Fru Esther Bork
07 Ps. lærer Chr. Sandfeld
08 Fru M M Thomsen
09 Vaskeriass. Gudrun Ravn
- 528710 Tandlæge Arne Nielsen
11 Svend Lauridsen
12 Salgskons. Rob. Nielsen
13 Syd. Rengør.selskab I/S
14 Toldbetj.fmd. J Lauritsen
15 Hienning Mortensen
16 P F Johansen
17 Konsulent Poul Egholm
18 Jens Schønnemann
19 Orla Christensen
- 528720 Chauffør J E Christensen
21
22 Revisor Chr. P Jørgensen
23 Bestyrer K Jensen
24 Fhv. ekvlphdl. G Selersen
25 Kontorass. Karen Clausen
26 Ingeniør D Ditlevsen
27 Agrtrupvejs Smørrebrød
28 Pensionist Hans Vyff
29 Repræs. J H Henriksen
- 528730 K F U M - Hallen
31 Cecilie Beck
32 Overlærer Vilh. Larsen
33
34 Repræs. Børge Thomsen
35 K M Christensen
36 Direktør F O Paulsen
37 Kongreshallen
38
39 Direktør Jens E Pallesen
- 528740 Elektr. H J Christensen
41 Fru Amalie Thomsen
42 Fiskehdl. Oria Vinding
43 Servitr. G Christensen
44 Ingeniør J P Bertelsen
45 Vinduespolerer F Hauritz
46 Tilsynsass. Valdem. Skov
47 H C Legetøj
48 Murer Jørgen Bank
49
- 528750 Måltilsk. Aksel Nielsen
51 Vognmd. H Chr. Hansen
52 Sygeh.p. B O Christensen
53 Bygn.knstr. A K Vinther
54 Snedker Flem. Jeppesen
55 Servicetegn. K E Skafte
56 Værkfører F A Mieth
57 Lærer J P Hansen
58 Afd.l. Tangsgaard Jensen
59 Lagerforv. G Ellersen
- 528760 Fhv. værkf. Karl Engel
61 Pianost. Oluf Henriksen
62 Hansen og Damg. Nielsen
63 Overpolitbetj. P Pedersen
64
65 Fru Gitta Tarp
66 Fru Maria Gamst
67 Vinduespol. H Ravn
68 Maskinmest. Rud. Larsen
69 Metalsliber K J Hansen
- 528770 Fru Johanne Hansen
71 Banemont. S Christensen
72 Tandl. Drabæk Nielsen
73 Jørgen Jepsen
74 Formd. Peter Mølbæk
75 Forr.f. Erik Bertelsen
76 O Heiwald Nielsen
77 Kolding Kontor Service
78
79 Grønnegårdens Bladh.
- 528780
81 Kontorass. J Christensen
82 Aa. og Birgit Christensen
83 Fru Else Vogt-Nielsen
84 Folkeps. Hans P Jensen
85 Arkitekt Børge Poulsen
86 Lærerinde Irene Kofoed
87 Blikk.sl.m. Per Bach
88 Kolding nord. Kollegium
89 Eksped. Aksel Jensen
- 528790 Ing. Helge Høgsberg
91 Direktrice J Rahbek
92 Murer Paul V Johansen
93 Frk. Johanne Jensen
94 Folkepens. A J Albre
95 Frede Nielsen
96 I Thern
97 Maskinm. P Andersen
98 Vognmd. Julius Jepsen
99 Eksp. Holger Pedersen
- 528800
01 Maskinass. Ejnar Nissen
02 Cott.str. A Hougaard
03 Ing. K Munch Johansen
04 e. k. Trælakering
05 Dekor. Leif Lebrger
06 Fabr. B H Mikkelsen
07 Forretn.f. R Larsen
08 Jyllands-Posten
09 Fhv. maskinp. Jørgensen
- 528810 Maler Jens Ramild
11 Fjernvarme-Sammenslutn.
12 Damefris. E Jørgensen
13 Tek. tegn. L M Pedersen
14 Poul Salling
15 Ingeniør H Jørgensen
16 Bilo
17 Design. A Christensen
18 BP Service
19 Fru K Esmann Hansen
- 528820 Malerm. Ib Kristensen
21 Fru Eva Olsen
22 Arkitekt Peter Boisen
23 Købmd. Jens Laugesen
24 Montør B Levandowski
25 Akademling. Erik Lykke
26 Fh. gulds. Guldbrandsen
27 Ingeniør B Bonnichsen
28 Smed Vilgo Rasmussen
29 Fhv. kass. A Iversen
- 528830 Mejerist Aage Nørgaard
31 Maskinarb. Christensen
32 E Sønderkov
33 Fru Dagny Poulsen
34 Bankbest. H Dybbro
35
36 Kloskejer V Hansen
37 Lok.fører H Klausen
38 Sygehusdir. Ib L Jensen
39 Fru Magdalene Poulsen
- 528840 Repr. Vagn Thyssen
41 Fru Anna Albertsen
42 Sndbjerg & Martinsen
43 Harriet Koops
44 Statens bilinspektion
45 Fru L E Nielsen
46 Tandtekn. L Jensen
47 Fru Anne K Jensen
48 Ingeniør R Rasmussen
49 Fru E Edelskov

- 528850
51 Læge Peter Bendtzen
52 Speditør B Nielsen
53 Toldinsp. Haugs. Jensen
54 Fru Ida Færre
55 Rentier N Bundsgaard
56 Sygepl. Tove Schützack
57
58 Fjernvarme-Sammenslutn.
59 Pens. Johs. Frandsen
- 528860 Pens. Johs. Steffensen
61 Fru Johanne Jensen
62
63 Tegner F C Pedersen
64
65 Overtjener Erik Andersen
66 Connyway Maskinfabrik
67 Konsulent Kåbell Larsen
68 Hedvig Henriette Wolf
69 Maskinarb. S Aa. Skov
- 528870 Murerm. Edvard Skov
71 Fru Asta Hansen
72 Pensionist Marie Jessen
73 Boghold. G Sørensen
74 Tømrer E Kristensen
75 Korrespon. Falch Olesen
76 Merrilds Kaffe
77 Chauffør Erik Juhl
78 Ps. krim.ass. A Nissen
79 Konsulent P E Fredsted
- 528880 Forr.f. Hans O Frandsen
81 Kurt Lunden Autoværkst.
82 Frk. Karen Else Jensen
83 I.A.Z. International A/S
84 Ing. Schnedler-Pedersen
85 Fru Mary Jürgensen
86
87 Løveapoteket
88 J D Flügger
89 Gross. Henry A Larsen
- 528890 Anna A Andersen
91 Tømrer M Kristensen
92 Egertsens Fodindlæg
93 Autohdl. O Hansen
94 Servitric Aase Nielsen
95 Montør H E Jensen
96 Stefan Sitskov
97 Fru L Christensen
98 Redaktør Preben Byrfelt
99
- 528900 Råd. ing. Ole Jacobsen
01 Samme
02 Kontorpakm. Persson
03 Universal Techn. Comp.
04 Kolding Metalværk
05
06 Maskinarb. J Aagaard
07 Fhv. sadeim. E Jensen
08 Kapt. J Bonne
09 Pensionist Johs. Buhl
- 528910 B Bendixen
11 Fru Else Høgh
12 ps. toldv.m. I Nielsen
13 Hdlsm. Børge Petersen
14 Lagerarb. J Berthelsen
15 Bilo
16
17 Kolding Kommune
18 Tri-Data Aktieselskab
19 Maskinh. I J Hansen
- 528920 Chauffør Jacob Foder
21 Fru Anna Lage
22 Harald Klemmensen
23 Overp.m. J Ø Hansen
24 Lagerforv. E Mortensen
25 Murer Egon L Kjær
26 C Mortensen
27 E Lind
28 Fru K Møller
29 Kolding Møntvask
- 528930 Gardinspec. V Ble
31
32
33 Frugth. P E Christensen
34 Fru E Maul
35 Pens. Alfred Tvergaard
36 Defektr. E Vestergaard
37 Ass. frk. Helle Jepsen
38 Pakk. Edel Gormsen
39 Pens. Otto Henriksen
- 528940 Repræs. Finn Meyer
41 Ejd.mægl. Møller Jensen
42 Kontorbud S A Lorenzen
43
44 Montør F Sander Jensen
45 Tandt. E Christensen
46 Postb. Poul E Jensen
47 Fru Lilly Pedersen
48 Repræs. S A Mørk
49 Belysn.kons. R Leonhard
- 528950 Repr. Bent D Nielsen
51 A Andersen
52 Fru Agnes Marie Madsen
53 Disp. Hans J Thomsen
54 Lærer J Møller
55 Ingeniør Per E Ørum
56
57 Industri-Restauranten
58
59
- 528960
61
62
63 Ravnekrogen Cafeteriet
64 Industri-Restauranten
65
66
67
68 Fru Bodil Pedersen
69 Fru Johanne Iversen
- 528970 Møllersv. Andr. Larsen
71 Marie Frost
72 Edith Larsen
73 Astrid Skov
74 Fru A H Rasmussen
75 Murerm. Erik Jensen
76 AU/MLU Forsikring
77 Eriksens- Elektro
78 Frk. M Holm
79 Værkf. H O Paulin
- 528980 Tømrerm. Erik Skov
81 Forretn.fører J Ohmeyer
82 Fhv. propr. N Nielsen
83 A Sand Christensen
84 Hjem.hjælp. H Knudsen
85 Vinduespol. R Becker
86 Claus Schultz
87 C Pippenbring
88
89 Sigrid og Aage Lund
- 528990 Typograf Erik J Andersen
91 Paul Klinge
92 Merrilds Kaffe
93 Intern. Camiontrsp. A/S
94 Luftmeiddistriktet
95 Ps. Dagmar M Gravesen
96 Adv. P Hessel Mortensen
97 Kold. Distriktstoldkam.
98 Nilfisk Service Kolding
99 Ejd.hdl. J Juul Jensen
- 529000
01 Lagereksp. Jan Lassen
02 Pens. Vilh. Kristensen
03 Salgsch. L E Frederiksen
04
05 Chauffør G F Nielsen
06 Grdejer Aage Olsen
07 Gravem. Kurt Bøgh
08 Richardt Krag
09 Murerfmd. Jeppe Juhl
- 529010 Pensionist A Kirkegaard
11 Toft & Kristiansen A/S
12
13 Murerarb. Vilh. Grøtner
14 Chr. Prinds
15 Salgsch. G V V Knudsen
16 Pensionist Mary Jensen
17 Lagerchef T Petersen
18
19 Mur.arb.md. J H Nielsen
- 529020 Gross. Vagn Christiansen
21 Glarm.sv. Fagforening
22 Søren Tranberg A/S
23 Pens. Peter Johansen
24 Banem. H E Nielsen
25 Tømrer Holger W Hansen
26 Arb.m. N E Kristoffersen
27 Fru Helga Henningsen
28 Skoleforvaltningen
29 Laboratoriel. J B Nielsen
- 529030 Fabr. O Kjersg. Nielsen
31 Fru Inge J Hansen
32 Vognmd. Niels Mejlgaard
33 Revisor J Biltoft-Jensen
34 Forp. E Mørk Mogensen
35
36 Målerrev. M B Skovhøj
37 Jørg. Lønfort Rasmussen
38 Postb. Hans Iver Schmidt
39 Murerm. Rich. B Iversen
- 529040 Tapetserer K E Nielsen
41 Fru Kirsten Warnke
42 Fru Ingrid Sørensen
43 Chauffør Kurt Jørgensen
44 Darenas A/S
45 Pakkerske E Hansen
46 Restaurant Stoben
47 Fru Marie Andersen
48 Slagterm. P Christensen
49 Fru Anna Nielsen
- 529050
51 Snedker H Kr. Frandsen
52 Sygehj. Rosa Nielsen
53 Dyrilæge E Nielsen
54 Lærer Finn Isaksen
55 Pens. Ingrid Nielsen
56 Gustav Nielsen
57 Lærer K Vestergaard
58 Kontorass. R C Hansen
59 Mary Pagh
- 529060
61 Bertha Koopmann
62 Tekn. tegn. G Moesgaard
63 Fru Margrethe Olsen
64 Mask.arb. Johs. Thomsen
65 Fru Petrea Jensen
66
67 Entrepr. V E Haugstrup
68 Fru Rigmor Rounborg
69 Spec.arb. A St. Andersen
- 529070 Fhv. vognm. P Damkjær
71 Fru A J Rasmussen
72 Komm.arb. Ole Schmidt
73 Fru J Ladeg. Mortensen
74 Exam. pharm. E Madsen
75
76 Grethe og P Christensen
77 Lagerchef P B Sørensen
78 Montør Hans Skjøth
79 Emanuel J Mogensen
- 529080 Erik Nielsen
81 Verner Lauridsen
82 Blomsterhdl. Erik Gamst
83 Pens. M L Almgaard
84 Peter Kehlet
85 Pens. Hans Andersen
86 W B Kristensen
87 Pensionist Marie Jensen
88 Typograf Sv. O Andersen
89 Fru Nanna Pedersen
- 529090 Tage Mathiasen
91 Fabr. E J Hansen
92
93 Lagerforv. Chr. J Clausen
94 I L Anker
95 Smedem. Henry Jensen
96 Revisor Rudi Toftgaard
97 Forretn.f. Jens Rasmussen
98 I Robdrup
99
- 529100
01 Afd.ing. N J Demant
02 Repræs. Helge Thomsen
03 Anna Tolfjord
04 Kontorass. Meta Pedersen
05 Elna Brøndum Lange
06 Restaur. Jørgen Hansen
07 Lagerarb. Peter Petersen
08 Former Karl Kristensen
09 Værkm. H G J Krog
- 529110 Ejd.mægl.ass. Hans Bonde
11 Kvickly
12
13 Pensionist Edvard Elkjær
14 Skoleforvaltningen
15 Lærer B Slot
16 Pensionist Poul Larsen
17 J Malling
18 Ing. H Juul Sørensen
19 Antikvitetsh. J Enselmann

- 529120 Amagert. Fr. & Blomst.f.
21 Tlf.mek. Fl. Schimke
22 Finansbanken A/S
23 M P Malthasen
24 Værkf. Leif Andersen
25 Driftsleder V Madsen
26 El-arb. Møller Jensen
27 Specialarb. Ejnar Adsbøll
28 Arb.stud.tekn. K L Olsen
29 Restaur. Erik Krogh
- 529130 Repræs. Jørgen Wolter
31 Malerm. F Bergstrøm
32 Sygehusport. P Pedersen
33 Dansk Dataservice A/S
34 Fru Anna Hansen
35 Maskinarb. L Christensen
36 Sølvsmed Rolf Bratland
37 Typograf Gert K Nielsen
38 Roger Høegh Nielsen
39
- 529140 Formd. Emil Jensen
41 Afd.chef Poul Andersen
42 Pens. Johs. Petersen
43 Kart.arb. Chr. M Petersen
44
45 Rich. H Busch
46 Lærer Niels J Østergaard
47 Restaur. Eldorado
48
49 Karton.arb. T C Niemann
- 529150 Red.sekr. Per Sunesen
51 Journ. Tage Christensen
52
53
54 Merkonom Kn. Muldtofte
55
56 Afd.leder Steen Andersen
57
58 Kart.arb. Poul A Nissen
59 Blikkensl. K B Petersen
- 529160 Ingeniør O Rønne
61 Pressefotogr. C Jacobsen
62 Repr. G Hjøll. Andersen
63 Dansk Bogb. & Kart.forb.
64 Kaj Andersen
65 Forv. N Bom Madsen
66 Dansk Ezzo A/S
67 Ps. lær. N T Christensen
68
69 Fabriksarb. H P Lange
- 529170 Serv.m. L Fogh Sørensen
71 Salgskons. P E Andersen
72 Frk. Ino M Møller
73 Kold. komm. børnehøve
74
75
76
77
78
79 Fru Anna Kirstine Hansen
- 529180 Sv. Aa. Jensen
81 Vognmd. Holger Hansen
82 Pens. Gerda K Schmidt
83 Aage Peder Christensen
84 Annl og Jørn Hansen
85 Revisor P C Madsen
86 Pens. Amalle Riishede
87 Repræs. Elmer W
88 Bankass. Svend-E Bohnsen
89 Overportør S A Jacobsen
- 529190
91 Indkøbsass. K S Madsen
92 Litog. Fl. Lyng-Andersen
93 Radiomek. P Karlyb
94 Fru Dagny Krogh
95 Servicemont. Erik Aarup
96 Tlf.ingeniør H E T Friis
97 Salgschef Niels Neville
98 Fru Ellen Lützhøft
99 Margarinem. Børge Skov
- 529200
01 Centralmek. A Damkjær
02 Overrass. Lelf Terkelsen
03 Restaur. O Nielsen
04 Økonomitekn. H Wøjcik
05 Speditør Günter Spielberg
06 Servicetekn. Gert Nielsen
07 Erik Lund
08 Gunnar Hansen
09 Pens. Ingrid Eskildsen
- 529210 Lærer Bent Larsen
11 El-Di A/S
12 Indk.chef P Bjerrisgaard
13 Servicemont. F Jørgensen
14 Lærer Vagn Tonsberg
15 Repræs. Jacob Tofte
16 Fru Ellsabeth Jensen
17 Værktøjskonstr. L Hansen
18 Christence L Jensen
19 Typograf Povl Henriksen
- 529220 Vognmd. Tage Dahl
21
22 Civiløkonom K E Ravn
23
24 Erik Beck
25 Repræs. Poul Skøtt
26 Fru E Brøndum Andersen
27 Pens. Thomas Olsen
28 Ingeniør Poul Erik Hvid
29 Fru E M H Søndergaard
- 529230 Pens. Ingrid Olesen
31 Radiotekn. J J Iversen
32 Repræs. Henr. V Valeur
33 Skoleforvaltningen
34 Chauffør Søren Lund
35 Pens. P Lind Mogensen
36 Overlærer Vagn Laursen
37
38 Ingeniør J Aa. Jensen
39 Kvikky
- 529240 Salgschauff. H P Hansen
41 Sem.adj. H Hagemann
42 Købmd. A Brydebel
43 Syerske Laila Petersen
44 Bent Viggo Pedersen A/S
45 Svejser Kaj Rasmussen
46 Holger V J Østergaard
47 Lærer Bruno Pedersen
48 Toldasslst. J Hoberg
49 Chauff. Sv. Aa. Andersen
- 529250 Jørgen Dall
51 Pensionist Hans Larsen
52 Skibsmægler C M Svane
53 Automek. Knud Wilckens
54
55
56 Lærer Oluf Horsebøg
57 Slagt.sv. P C Westergaard
58 Salgschauffør A Jensen
59 Maskintekn. Ole Jensen
- 529260 Fhv. restaur. V Jessen
61 I Brinch Andersen
62 Alfred H Møler
63
64 Værkfører Kaj Brandt
65 Ingeniør Peter Jensen
66
67 Børnefors.pæd. Kjeldsen
68 J Vendelbo Jensen
69 Værktøjsm. Poul E Aarøe
- 529270 Musiker Ewan Otto
71 Lærer Kurt Frederiksen
72 Arkitekt J F Iversen
73 Vejformd. N Rasmussen
74 Kontorass. Hans Sloth
75 Værkst.ass. H C Mølbæk
76 Arkitekt J Due-Pedersen
77 M I Arentoft
78 Pens. Herluf Jørgensen
79 Sekr. Anna-M Pedersen
- 529280 Bureauforst. B R Askjær
81 Viggo Høilund
82 Fru Kirstine Reimann
83 Arb.led. H K Ahrendtsen
84 Mekan. Knud Eskelund
85 Bent Fuglsang
86 Bent Holm
87 Viceværtsm.hj. F Hansen
88 Salgsmek. J C Lauridsen
89 Lag.eksp. Emil Klitgaard
- 529290 Ragnhild Jacobsen
91 Henry Christiansen
92 Tegner Erik Andersen
93 Fh. sognepræst J Koefoed
94 Rengør.ass. Anna Nielsen
95 Chauffør Hans Platz
96 Fru Elly Sørensen
97 Lærerinde Lilly Olesen
98 Tømrer Bent Rasmussen
99 Murer Kurt B Petersen
- 529300 E de Paoli & Co. A/S
01
02 Kontorass. T Sørensen
03 Hlds.md. Chr. Birnbaum
04 Gartn.fmd. R Knudsen
05 Skomagere Walter Petzsch
06
07 Bådebygger Erik Larsen
08 Harte Skole
09 Økonoma Carla A Olesen
- 529310 Lis Spandet og J Ransby
11 Tandlæge Birte Poller
12 Massør E P H Jensen
13 Typograf Lelf K Jensen
14 Petersen's Træskohandel
15 Arbejdsmand N Pedersen
16 Typograf H Schlüsslen
17 Berneh.l.i. M Mikkelsen
18 Dalby Skole
19 Pens. H P Nissen
- 529320 Eksp. Arne Volgt
21 Axel Johnsen
22
23 Fru E Popp
24 El-montør Arne Larsen
25 Bogholder Tage Bjørre
26 E Kromann-Rasmussen
27 Montør M Wind
28 Ingeniør Per Laugesen
29
- 529330 Bilskrothdl. Th. Hansen
31 Snedker Viggo K Skou
32 Disp. Ib Jørgen Ble
33 Kold. Bremse- & Kobl.serv.
34 Tekn. J Hartm.-Andersen
35 Pens. T Th. Kjærsgaard
36 Radiotelegr. J B Iversen
37 Pens. Jørgen Holdt
38 Mælkehdl. Egon Pedersen
39 Møbler Fintus
- 529340 Fritidspæd. H E Jensen
41 Fru Johanne Bennike
42 Salgskons. M Jespersen
43
44
45 Smed Thorvald Petersen
46 Frøhd. I Sejrr Petersen
47 Pens. Marie Staugaard
48 Skovløber G Steffensen
49 Fru E Meng
- 529350
51 Pensionist M Schultz
52 Lærer Nina Olsen
53 Poul F Fredskilde
54 Gartn. Bror L A Persson
55
56 Fru Martha Dela
57 Vejmd. Carl Hoffensetz
58 Fh. vandv.b. G Simonsen
59 Raffin.tkn. Aa. C Hansen
- 529360 Driftsl. N Aa. Frandsen
61 Overpakk. Eskel.-Hansen
62 Pens. Fr. Højrup
63 Repræs. Jens Christensen
64 Røntgenfotogr. B Franch
65 Komm.ass. P H Niemann
66 Maskinfører H V Søgaard
67 Inspektice Anna Iversen
68 Fru Dorteaa Balsner
69 Træv.arb. Niels Bendixen
- 529370 Vicevært Robert Iversen
71 Maler Ewald Jensen
72 Speditør K Nordsen
73 Salgskons. Jørgen Hansen
74 Lærer Peder Hansen
75 Assistent Bent Holm
76 Lærer N H J Kjestrup
77 Salgschauff. Leo Sørensen
78 Værkf.ass. K L Jensen
79 Otto Jørgensen
- 529380 Regionschef C O Nielsen
81 Fh. barnepl. O Rosenkilde
82 Amalie B Moltrup
83 Willy Skov
84 Korresp. Marianne Larsen
85 Fhv. bestyr.i. G Madsen
86 Værkf. N P L Jensen
87 S A Johansen
88 Murer Arne Sørensen
89 Sikr.m. C E H Marcuslund

- 529390 Overpostbud F J Pørksen
91 Tømrer Chr. A N Jensen
92 Radiotekn. P W Beck
93
94 Malerm. Peter V Bahr
95 Overass. Jørgen Hornum
96 Anna Helene Dam
97 Fru Agnete K Thomsen
98 Jeppe Hansen Skovby
99
- 529400
01
02 Taxavognm. G B Pedersen
03 Typ. Børge Kulmbach
04 Bogbinder B V Jørgensen
05 Fru Elna Marthinsen
06 Blikkensl. Leif Rasmussen
07 H. Kejlstруп Rasmussen
08 Helga Lundgaard
09 Fru Karen Nielsen
- 529410 Pensionist Holger Jensen
11 Penstatbanken i Kolding
12
13 Konsulent H Nørg. Olsen
14 Målermek. Ole Ravn
15 Pensionist Paul Hauritz
16 Fru Kristine Petersen
17 Fru Caroline Lysholdt
18 Frk. Mary Christensen
19 Tilskæerer Axel Nielsen
- 529420 Gulf Oll A/S
21 Mekaniker Bent Pickardt
22
23 Artist Fr. Krüger
24 Lagereksp. Bent Bruun
25 Kontorass. K Rasmussen
26 Repræs. Henn. Petersen
27 Formd. P Th. Farre
28 Systemprogr. J J Jensen
29 Tjener Kaj B Christensen
- 529430 Afd.leder J Chr. Jensen
31 Oluf Bentzen
32 Arkitekt Ove Hjorth
33
34 Elektroniktekn. O Gylling
35 Fs. lærer Th. St. Jessen
36 Mask.tkn. N E Skovbakke
37 Fru Mary Andersen
38 Sct. Hedvigstrørene
39 Bankass. N V Nielsen
- 529440 Smed V Borg Pedersen
41 Rektor Ole Ballisager
42
43 Fiskehdl. Niels Sørensen
44 Vekselerer Claus Hee
45 Dyrlægeass. O D Nissen
46 Fru Rosa Andersen
47
48 W Kipp
49 Glassliber E Rasmussen
- 529450 Overkontr. J F Johansen
51 Eks. fodsps. Kls Sørensen
52 Else og Jens Hansen
53 Lærer A J Miltersen
54 Repræs. Ole Knudsen
55
56 Repr. Mogens Bak-Jensen
57 Olga N Jørgensen
58 O.monter Chr. Mikkelsen
59 J Høst
- 529460 Smedem. Kaj Pedersen
61 Elektromek. E Måkinen
62 Vejmd. Viggo Johansen
63 Fru Magda Petersen
64 Taxavognmd. A Adsbøll
65 Rejseinsp. T P Rasmussen
66 Chauffør Lelf Møller
67 Mary Marie Fønss
68 Peter Laurits Petersen
69 Ejnar Schmidt
- 529470
71 Civilforsvarsdepotet
72 Bogh. M Leerskov
73 Slægt. arb. Sv. Gadegaard
74 Maskinm. J B Christensen
75 Væver Johs. Haulrich
76 Victor Schwencke Nielsen
77 Fru Johanne Harboe
78
79 Assst. Poul E Nielsen
- 529480 Salgsass. Jesper Grubert
81 Portner Niels Kristensen
82 Prokurist P Chr. Elkjær
83 Kontorass. Hagb. Bonde
84 A/S Autoglas
85
86 H Vestergaard
87 Martha Carstensen
88
89 Christian Madsen
- 529490 Guldsmed H Christensen
91 Værkfører Hans O Dam
92
93 Fru Birthe Lodahl
94
95 Symaskineforh. A Larsen
96 Danmore A/S
97 Pens. Helene Andersen
98 Buschauffør H Egertsen
99 Fru Marie Bøgebjerg
- 529500 Værkfører Bent Andersen
01 Skoleleder Erik Vagner
02 Repr. Aage Mikkjelstrup
03 Formd. Sv. Aage Hansen
04 Grd. Gunnar Kristensen
05 Salgschef O Ø Jensen
06 Smed Otto Kühne
07 Sydjdysk Undervøenscent.
08 Repræs. H Gledetier
09 Automek. Søren Sørensen
- 529510 Organ.chef B Rasmussen
11
12 Pensionist Arild Jonsen
13 Spec. arb. L Skjønnemann
14 Fru Marer. Christensen
15 Tømrer Knud Kiis
16 H Jensen
17 Montør August Staal
18 Fru Elisa Amelung
19 Tegner Poul Ebeling
- 529520
21 Fru Meta M Petersen
22
23 Else Kamp Jensen
24 Jens Thuesen Andersen
25 Fabr. K Hovad
26 Frk. Dora Sørensen
27 Former Edv. Tharkowsky
28 Underdir. Fl. Christensen
29 Alice Thomsen
- 529530 Revisor Kaj Hansen
31 Elly Nielsen
32 Fhv. tømrer E Poulsen
33
34 Harry Hermansen
35 Journalist Kn. Andersen
36 Assst. P Klaaby
37 Seest Skole
38
39 Snedker J P Kristiansen
- 529540
41 Skibstømr. S A Ø Nielsen
42 Ingeniør Finn E Vølund
43 Fru Petra Lissau
44 Occidental Oel
45 S Højby
46 Fru Lillian Hentzen
47 Johs. Katballe
48
49 B Bunde-Pedersen
- 529550 Rentier Johs. B Thomsen
51 Foderm. E Chr. Sørensen
52 Disp. Frank Guldager
53 Tømrer Egon V Mogensen
54 Fru Dagmar Jensen
55
56
57 Spec. arb. Niels Lorentsen
58 Bankfuldm. S H Mortensen
59 Th. Nielsen
- 529560 Glarm. Sv. Mikkelsen
61 Overassst. F E Jensen
62 Nanna Jensen
63 Fru Katrine Fløjstrup
64 Tømrer Nicolai Møller
65 Søren Tranberg A/S
66 Montør Kjeld F Nielsen
67 Værkf. Paul-Erik Jensen
68
69
- 529570 Reng. ass. Aksel Andersen
71 Fh. sadelm. m. V Jensen
72 Occidental Oel
73 K Lundgaard Nielsen
74 Pensionist Erna Nielsen
75 Salgschef P A Johansson
76 Chauffør Ejgil Thomsen
77 Ester og E M Bertelsen
78 Pensionist J M Madsen
79 Anna K Bigum
- 529580 Regnsk. chef A U Jensen
81 Murersv. J Juul-Knudsen
82 Pr. løjtn. Ejv. H B Olesen
83
84 Ekspeditrice Tove Haas
85 Lagereksp. J E Søgaard
86 Fru Karen Nicolaisen
87 Fru Mette Ellegaard
88 Maskinm. A E Sørensen
89
- 529590 Elmontør J E Thuesen
91 Viggo Thomas Thomsen
92
93 Konsulent S H Vilhelmsen
94
95
96
97 Forretn. f. Kr. Pedersen
98 Hj. hjælp. Mindstruplund
99 Fuldm. E Kjærgaard
- 529600 Autoglas A/S
01 Typograf Verner Kørhøsen
02 Disp. K H Pedersen
03 Maskinopst. B Jørgensen
04 Tekn. assist. G M Nielsen
05 Frk. Sara K Pedersen
06 Forr. f. Ib Møller-Larsen
07 Bådebyg. Børge Pedersen
08 Sct. Michaels skole
09 Pens. Rasmus Laursen
- 529610 Revisor C C Drescher
11
12 Mælkehdl. Jens Jensen
13 Peter Nissen
14 Revisorass. Paul Larsen
15 Privatbanken i Kolding
16 Disp. Finn Schrøder
17 Eksp. Niels Jørgen Hede
18 Fru Else Jeppesen
19
- 529620 O. ass. Mog. K Jørgensen
21
22 Studio 14
23 Repræs. Kaj L Volkertsen
24 Banebetj. Sv. Aa. Jensen
25 Driftsl. Kjeld Chr. Hansen
26 Salgskonst. Nils Mogensen
27
28 Svend Aage Krogh
29 Slagtersv. Knud Bertelsen
- 529630 Ingeniør H C Bøttzauw
31 Bygn. konst. Orla Dyhrberg
32 Ingeniør Vagn Jørgensen
33
34
35 El-Di A/S
36
37 Propr. J Glemann Hjort
38 Grønthdl. Jens Nielsen
39 Kontorchef Nils Petersen
- 529640 Direktør Bertel Høj
41 Gartner, Svend A Grønberg
42 Snedker Hans E Larsen
43 Viceskoleldr. Martin Duus
44
45 Lagerarb. Thorv. Lind
46
47 Maskinarb. Ernst Johnsen
48 Frk. Meta Diksen
49 Pens. Aksel Hermansen
- 529650 Fru Anna Larsen
51 Typograf Otto Schrøder
52 Landsk. ark. Arne P Kjær
53 Verner Damgaard
54 Pens. Otto Jochumsen
55
56 Repr. Harry Christensen
57 Tømrer Jens Bergendorff
58 Insp. R Dalsgaard Hansen
59 Ivar Hermann

- 529660 Repræs. Jørgen Fosnæs
61 Fru Mary Skov
62 Kørelærer Søren Kruse
63
64 Driftsass. P Fallesen
65 Værkfører Knud Sørensen
66
67
68 Pens. Marla A Christensen
69 Lærer A W Hedegaard
529670 Chauffør Knud Søgaard
71 Fru Alfrida Schultz
72
73 Fru Anna Krafsig
74 Pens. Peder Skov
75 Konditor Villy V Nielsen
76 K Skjønneemand
77 Fhv. kroeger H J Thomsen
78 Servitrice Lisbeth Beck
79 Hjemmehj. J Petersen
529680 Disp. Johs. Schrøder
81 Erik Buhl Nielsen
82 Konsulent K E Bjerrum
83 Markdannerskolen
84 Fru Anne-M Albrechtsen
85 Slagterdisp. H Overgaard
86 Redaktør K R Smith
87 Amalie C H Johannesen
88 Pensionist Andreas Olsen
89 Helga Emilie Andersen
529690 Bogholder H Petersen
91 Arbmd. Kaj H Kristensen
92 Pens. Elfrida Krat
93 Sygehj. Astrid Langgaard
94 Anni Andersen
95 Sigfred H Ahrendtsen
96 Pens. Rasmus Gormsen
97 Salgschef Ib Dahl
98 Fru Mary Andersen
99 Tandlæge Delta Koefoed
529700 Fabr. Paul Hedemann
01 Salgskons. Lars V Olsen
02 Kontorass. Marie Nielsen
03 Kolding Distr.toldkammer
04 Pens. Rasmus Hansen
05 Snedkersv. G Hansen
06 Bankfuldm. Egon Dreier
07 Konsulent Erik Rantov
08 K. B. E.
09 Pelsdyravler E J Jensen
529710 Olga Pedersen
11
12 Pens. Emil Jensen
13 Disp. Carl E Bøgvad
14 Fru Inger Dahl
15 Formd. Math. Andersen
16 Musiker E R Kirkegaard
17 Ing. Poul W Stephensen
18
19 Arbmd. Holger Jespersen
529720 Den Gyldne Hane
21 Fru Mathilde Iversen
22
23 Speditør Poul E Jensen
24 Fru Meta Lageri
25
26
27 Landsk.ark. Ole Klaatborg
28 Handelsmd. Niels Hede
29 Fru Karen Marie Madsen
529730
31 Pens. Edel M Christensen
32 Fru Leonora Laursen
33 Ingeniør Ole L Nielsen
34 Prokur. Ove Vinkel
35 Kold. Komm. Børnehøve
36 Faglærer Ernst Jensen
37
38 Bankassst. Jytte Biel
39 Hans Marius Andersen
529740 Salgschef Kaj A Lyngsøe
41 C Børsen Hansen
42 Fru Agnes Dantoft
43 Vicevært E J Larsen
44 Fru Ellen Nøkkentved
45 Prokur. Jørgen Sørensen
46 Skibsf. Karl O Christensen
47 Arkitekt Peter Stengade
48
49 Kold. Godsreg.lager A/S
- 529750
51
52
53
54
55 Revisor Svend Gaarde
56 Fru Helene Larsen
57 Konsulent Aage Clausen
58 Murer Jeppe B Nordbeck
59 Fru Hedvig Nielsen
529760 Tlf.montør J Bøllerslev
61 Værkf. Jørgen Pedersen
62 Blomstergros. P Andersen
63 Komm.ass. O R Hansen
64 Regnsk.chef O Jans-Larsen
65 Materielass. V Grønnebæk
66 Tilsynsass. K Christensen
67 Restaurant Romantica
68
69 De gamles Hjem
529770 Agrtrupvejs Brøudsalg
71 Jens Gundtoft
72 Værktøjskonst. C Brantzen
73 Maskinarb. Carlo Nielsen
74 Pens. Jens Buchwald
75 Birthe Bjørn Rasmussen
76 Fru Ely Hansen
77
78 Taxavognm. Børge Hansen
79 Lærer Finn Skovsgaard
529780 Kart.arb. E Christensen
81 Textilarb. Anna Pedersen
82
83
84 Slotsmøllen Kolding A/S
85 Fru Ruth Nielsen
86 Pensionist Ejnar Lund
87 Disp. K Votkj. Jørgensen
88 Ole Heise Organisation
89
529790
91 Disp. Chr. Meck
92 Pens. Johanne V Kjeldsen
93 Portner Niels Petersen
94 Dahl Krigslund
95 Tømrer Arne Brogaard
96 Repræs. Henrik Larsen
97 Direktør Hans Sørensen
98 Gross. Carlo Hansen
99 Hans Dirdrichsen
529800 Espolln Trykluft Mask.
01 Fru L Ladegaard Jensen
02 Malersv. Alexan. Katastik
03
04 Salgschef U Gaardsted
05 Typogr. Benno Jørgensen
06 Maskinarb. Wilh. Jensen
07 Montør Jens Andersen
08 Arbmd. Søren Villy Dam
09 Chauffør Henning Hyla
529810
11 Konsulent C W Fox
12 Privatbanken i Kolding
13 Jens Carl Alfred Koerstz
14 Frk. Anne M Majlandt
15 Snedkerm. Fr. Juhl
16 A Holt
17 Pensionist Anker Lund
18
19 Serviceass. Gunnar Terp
529820 Adm. dir. H C Nicolaisen
21 Tekn. ass. S E H Sørensen
22 Købmd. J Torp Pedersen
23 N Chr. Thomsen
24 Kontorass. Jens Peterson
25 Karl Johan Thøgersen
26
27
28 Murer P Juul Nielsen
29 Fabrikernes Børnehøve
529830 Revisor N Ingv. Nygaard
31 Salgsing. K V Langeberg
32 Taxavognmd. Ove Madsen
33
34 Fru Margrethe Lyngsøe
35 Forv. Svend Andersen
36 Mekan. L Brandt Jensen
37 Fru Joan Vedsted
38 Kontr.tlf. Gerda Nielsen
39 Fh. statskontr. A T Gundel
- 529840 Fru Alvida Schultz
41 Fru K Dahl
42 E E Kirkegaard
43 Lærer Inga Harbo Rønn
44 Pens. Christian Petersen
45 Pens. Christine Olsen
46 I og H Nedergaard Hansen
47 Niels Møller
48
49 Chauff. V Kjær Pedersen
529850 L Blindesbøl
51 Chauffør Bent Sørensen
52 Kolding Dentallaborat.
53 Fuldm. H Mathiesen
54 Ella Nissen
55
56 Pens. Anne M Hansen
57 Pens. Elvira Sigvardsen
58 Konstr. Rud Nielsen
59
529860 Eksp. Holger Clausen
61 Fru Elna Olesen
62 Forv. Svend Erik Larsen
63 Pensionist E Hansen
64 Rensecentralejer B Kuntz
65 Pens. Niels Møller
66 Anna M Juhl Jakobsen
67 Egon Thrane
68
69 Dansk Esso A/S
529870 Overass. Osvald Olesen
71 Sygepl. Karin S Mønster
72 Fru Olga Andersen
73 Eksp. Niels Malland
74 Tømrer A Nielsen
75 Repr. Kr. Sønderg.-Nielsen
76 Typograf Evald Jensen
77
78 Direktør Hans Wahlgreen
79 Arbejdsleder Lefl Baden
529880 Disp. E Sjøgreen Nielsen
81
82 Toft & Kristiansen A/S
83 Bygn.konstr. K E Pedersen
84 Chauff. Niels Otto Nielsen
85 Børge Knudsen
86 Formd. Arne Møller
87
88 Danmore A/S
89 Salgskons. L Mathiesen
529890 Fru Johanne Knudsen
91
92 Revisor Mogens Bervild
93 Smed Peter Christensen
94 Kørselsleder B Hansen
95 Edith og Elmer Kühlmeier
96 Jordemoder I H Jensen
97 Mekan. Th. Thomsen
98
99 Kolding Mini-Taxi
529900
01 Skolepsyk. H R Thomsen
02 Salgskons. Erik B Hansen
03
04 Bankfuldm. N-J Agernem
05 Chauffør Benny Evers
06 Salgschef C Christensen
07 Else Krab
08 Ejner Thustrup
09 Repræs. Frede Antonsen
529910 Maskinarb. Henning Kjær
11 Fællestegnestuen
12 Sadelm. og tapets. Madsen
13 Radioforhdl. S Mathiesen
14
15 Entrepr. Peter Nielsen
16
17 Ps. o.postb. Søren Nielsen
18 Fuldm. Rudolf Petersen
19
529920 Fru Marie Nissen
21 Civilrådgivning H Krusturp
22
23 Red.sekr. Erling Grau
24 Anna Brodersen
25 Textildesign. V H Sander
26 Sekretær Alze Iversen
27 Maler Lefl Tønder
28 Direktør Erik Kløvborg
29 Fru Ane K Andersen

- 529930 Systemkons. J Thygesen
31 Eglil Rasmussen
32 Fængs.betj. J Abrahamsen
33
34 Kass. Inger Christiansen
35
36 Vikar og Kontorservice
37 Akademling, H V Tobiasen
38 Specialarb. A Thomsen
39 Chauff. Cort E Jørgensen
- 529940 Salgsassist. S Jørgensen
41 Bankfuldm. B Sørensen
42 Andreas Schmidt
43 Pensionist Hans Hein
44
45 Dir. K Nørager Lauridsen
46 Autohdl. Niels Saugstrup
47 Arne Rasmussen
48 Styrmd. Jens Chr. Jensen
49 Bernth Design
- 529950 Murerm. Kaj Iversen
51 Blikkensl. Hans E Kring
52 Direktør M Weihrauch
53 Aa. Gorell
54 Pens. K Damkjær Nielsen
55
56 Overmontør Børge Dam
57 Montør Wolf Leisau
58 Konditor S G Rasmussen
59 Fru Helga Dal
- 529960 Salgskons. Ib Nielsen
61 Fru Dagmar Brødsgaard
62 Disp. Otto Holm Jensen
63 Silber Svend Aude-Jensen
64 Johannes Andersen
65 Harry Peter Larsen
66 Salgschef M K Petersen
67 Fru Lis Juul Nielsen
68 Slakteriarb. S Jørgensen
69 Tekn. ass. Bernh. Schmidt
- 529970 Vognmd. J J Sørensen
71 Johs. Madsen Petersen
72 Typog. Holg. M Jørgensen
73 Harald Rasmussen
74 Fhv. sognepr. N Nøjgaard
75 Danielle trlkotagefabrik
76 Fru Marie Thomsen
77 Montør Edv. Larsen
78 Morten Ludvig Jørgensen
79
- 529980 Frisør Sv. Aa. Hvild
81 Elektr. Poul Hauschildt
82 Boghol. Johs. Chr. Berger
83 Maskinchef S Rasmussen
84 Jysk Motorvejskontor
85 Tilsyns. H Jørgensen
86 Pensionist K Hansen
87 Skoleforvaltningen
88 Værktøjsm. S Bjerregaard
89 Vognmd. Lelf L Clausen
- 529990
91 Privatbanken i Kolding
92 Finansbanken A/S
93 Maskinm. Arne B Jepsen
94 Kold. Bremse- & Kobl.serv.
95 Kvickly
96
97 Dansk Dataservice A/S
98 E de Paoli & Co. A/S
99 Ove Lynge
- 530000 De Forenede Rev.firmaer
01
02 SFK Slagt. Fællesindk.for.
03 Lærer I Bollerup
04
05 Pens. Hans Peter Jensen
06 Pens. Ejnar Kjeldsen
07 Fru Petra Sindberg
08 Kommis Mogens Schulz
09 Pens. P Mathiesen
- 530010 E Holbech
11
12 Pensionist L Muldbjerg
13 Fhv. grd. Emanuel Jensen
14 Afd.ing. Poul E Jensen
15 Pens. Helge Sørensen
16 Fru Ingeborg D Nielsen
17 Bagerm. Rugbrødsf. A/S
18 Olav Rosenbæk Pedersen
19 Arbmd. R Christensen
- 530020 Serviceleder E Eriksen
21 Ingeniør P H Carstensen
22 Direktør Kurt Skare
23 De sml. jydsk Sangforen.
24 Vagtm. H Rasmussen
25 Fotograf R Pedersen
26 Maskinarb. S Aa. Schmidt
27 Journalist Erik Alnor
28 Speditør Poul S Eliassen
29 Fru Johanne Jensen
- 530030 Pensionistdagcentret
31 Produkthdl. H Schmidt
32 Bogtr. Henry E Pedersen
33 Trian A/S
34 Frk. K Wandt
35 Frellsen Kaffe
36 Frk. Anna Marie Flindt
37 Pens. Marie K Jensen
38 Fhv. filalbest. N P Jensen
39 Fru Ursula Fonager
- 530040 Pens.dagcentrets fodpleje
41
42 Salgskons. Aksel Olesen
43 Chauffør Kaj Sørensen
44 Læge Egon Rosendal
45 Lagerarb. Lars Jørgensen
46 Komm.arb. Jens Feldskov
47 Ps. lods O A Winsløv
48 Cand. agro. Niels Viuff
49
- 530050 Civilling. H Myrup Jensen
51 Codan Forsikring
52 Radiohdl. K E Mogensen
53 Typograf Erik Sørensen
54 Grillen
55
56 Hans Therkildsen
57 Avlsdyreksp.udv. Danimal
58 Forst. Poul Moustgaard
59 Ejd.mæglerass. J Haahr
- 530060 Kolding Maskinsætter
61 Blikkensl. F Theet Nielsen
62 Ordrebh. Erik Mikkelsen
63 Bankbetj. Olav Schønning
64 Hjemmehj. H Johansen
65 Værktøjsm. E Jakobsen
66 Billund's Kemiske Fabrik
67 Peter Møller Hornstrup
68 Elvira Jensen
69 Nord. Mejerl- og Maskinm.
- 530070
71 Læge Orla Runeborg
72 Preben Fredsholt
73 Brændkj. s. kordegnekont.
74 Repr. J C Bo Andersen
75 Fhv. grd. J Ladeg. Jessen
76 Overlærer A Møller
77
78 Direktrice Inger Arndal
79 Servicetekn. H Nielsen
- 530080 Kontorass. Aase Madsen
81 Værkf. Verner Stockfleth
82 Smedem. V K Nielsen
83 Barnepl. Jette Davidsen
84 Arbmd. Harry Madsen
85 Konsulent B Warming
86 Fru A J Olsen
87 Fru A Torkov
88
89 J Schmidt
- 530090 Bagerm. Erik S Hansen
91 Kontorass. Migge Anker
92 Møbelpols. I og K Sørensen
93 Lilli Hansen
94 Maskinarb. F Søndergaard
95
96
97
98 A M Jensen
99
- 530100
01 Pens. Karl Oluf Bekke
02 Afd.leder Sv. Aa. Nørsgaard
03 Politbetj. F Kristiansen
04 Fabr. Dagny Holmsteen
05 Chauffør Peter Juhl
06 Elna Helene Skøtt
07 Chauffør Peter Damm
08 Fru A M Hass
09 Emilie Maren Sørensen
- 530110 Målerkontr. Th. Nissen
11
12 Ejd.hdl. Margit Jensen
13 Tømrer Chr. Winding
14 Lef Bach Madsen
15 Anne Nissen Hansen
16 Bagerm. B Hansen
17 Fru Anna Sørensen
18 Vesterhuskiosken
19 Overlærer Meta Carlsen
- 530120 Lærer Minna Jäppinen
21 R og A Conradsen
22 Adomatic A/S
23
24
25 Bogholder Ove Langaa
26 Tekstilarb. Sv. Aa. Nielsen
27
28 Boghol. B Aa. Jørgensen
29 Sygehj. Ruth Nielsen
- 530130 J Olsson
31 Tlf.montør Per Clausen
32 Postbud Poul Mogensen
33 Fru Karen Voetmann
34 Karetmager Bent Krogh
35
36 Kart.arb. H P Christiansen
37 Mejerist Georg Isaksen
38 Driftsing. John Hepworth
39 Fru Edel Schmidt
- 530140 Pens. Nis Jørgensen
41 Entrepr. Peter Nielsen
42 Lærer Folmer Lund
43 Hans Jensen
44
45 Hjemmehj. E Mørk Kjær
46
47
48 Fru Dora Kristensen
49 Fru Eva Nissen
- 530150 Hovmester E Chr. Hansen
51 Konsulent G Lauridsen
52 Fru P Arp
53 Kontorchef G Gylden
54 Disp. Kurt Sørensen
55 Kold. Komm. Tømrerv.
56 Fru Meta Jacobsen
57 Pensionist Th. Henriksen
58 Skredder C E Rasmussen
59 Codan Forsikring
- 530160 Salgsschauff. V G Nielsen
61 Sektionsleder N P Wiborg
62 Smedesv. Preben Jepsen
63 Fru Käthe Dam
64
65 Blikkensl. Laurids Jensen
66 Fru Anna Jønson
67 Fru Maren K Pedersen
68 Anna Marie Nielsen
69
- 530170 Fru Blenda C Jørgensen
71 Repr. Helmuth Jacobsen
72 Anne Kirstine Schnoor
73 Fru Johanne Stancke
74 Bankprokur. E Michelsen
75 Maskinarb. H Andersen
76 Elly og Peter Bruun
77 Kontorchef Ove F Madsen
78 Fru Jullane Brynning
79 Pens. Marinus Jacobsen
- 530180 Eksp.chauff. N Sudsgaard
81
82 Kontorass. Jens Jakobsen
83 Direktør Jul. Vandt
84 Kold. Komm. Plejebolig
85 Linierer Knud Schlebaum
86 Disp. Verner S Andersen
87 Fru Lilly Laursen
88
89 De Forenede Rev.firmaer
- 530190
91 Harte-Bramd. Præsteemb.
92 Pens. Jens Jørgen Gonge
93 Inger Filholm
94 Værkf. Mogens Heiwald
95 Postbud Paul Bernt Juhl
96 Max Larsen
97 Bent C Salling
98 Montør Sv. Aa. Rasmussen
99 Autoopret. Tommy Cordtz

- 530200 Kolding Yachtværft
01 Konsulent H J Knudsen
02 Fru K Christensen
03 Smed Jan Allan Madsen
04 Disp. J Bligaard
05 Juniorsælger H C Poulsen
06 Fru B Hyldelund
07 Køkkenchef P H Jacobsen
08 Minnie Cecilie Nielsen
09 K Kristine Christensen
- 530210 Repræs. Oye Darville
11
12
13 Specialarb. Rasmus Juul
14 Pens. Hans K Pedersen
15 Korresp. G B Aksjoberg
16 Tekstilarb. H Rasmussen
17 Fru Edil Nielsen
18 Marie Lorenzen
19 Gravem. E E Sønnergaard
- 530220 Salon Hanne
21 Zürich Forsikring
22 Handelsbanken i Kolding
23 Leman
24 H Skovsby-Pedersen
25
26
27 Formd. Peder P Henriksen
28 Kolding Plissé
29 Viggo Pedersen
- 530230 A Skjønneemand
31 J Fredelund Nielsen
32 Distr.chef E Henriksen
33 Kolding Børnehavesem.
34 Pensionist Mary Petersen
35 Rør lægger Hugo Lautrup
36 Pens. Anna M Juhl-Noack
37 Slagteriarb. A Andersen
38
39 Dir.sekr. K Rask Nielsen
- 530240 Henry Sørensen
41 Eksportør J Christiansen
42 Fabr. Børge Pedersen
43 Juniorsælg. E Christensen
44 Salgsinsp. Kurt Pedersen
45
46 Portør Hans Chr. Jensen
47 Kolding Stadion
48 Thyra og Josef Adamy
49 Jens J Hedemann Jensen
- 530250 Codan Forsikring
51 Fru Ellnor Sørensen
52
53 SFK Slagt. Fællesindkøbsf.
54 Svend Thomsen
55 Karl Pedersen
56 Trekantens Antenneserv.
57 Korresp. Ebba B Beadle
58 Forstkandidat B Jensen
59 Anna Martinussen
- 530260
61 Smedesv. P S Hansen
62 Landpostbud G E Olsen
63 Værkf. John Ebbesen
64 Murersv. John Nielsen
65
66
67 Overass. Erik D Knudsen
68 Typograf Arnfred Thorsen
69
- 530270 Lærer H Bruhn-Pedersen
71 Snedker B Bjerregaard
72 Poul Henning Holst
73 Skibsbygm. Søren Larsen
74 Vicevært L Christiansen
75 Operatør B Futtrup
76 Civiløkonom Thea Hansen
77 Automekan. Kaj P Heick
78 Falckredder G Nielsen
79 Laborat.ass. A-L Hansen
- 530280 Overmontør Edm. Jensen
81 Eksp. Keld Johnsen
82 Eksportør J Christiansen
83 Maskinarb. H K Nielsen
84 Ruteblichauff. H Lyvsgaard
85 Cand. pharm. B R Hansen
86 Kart.arb. Peder Bojsen
87 Mia og Ejnar Madsen
88
89 Arne Schilling-Sørensen
- 530290 Mejeriarb. Carl Lorentzen
91 Lærer L K Johansen
92 Arbejdsmd. H O Andersen
93 Fru Else F Nielsen
94 Fru Marie Nielsen
95 Ritta og Egon Petersen
96 Murerm. Chr. W Kjelstrup
97 Fru Ingrid Petersen
98 Formd. Alvin Hansen
99
- 530300
01 Organisationsch. S Oxholm
02 Forretn.f. Kaj Knudsen
03 Svejseinstruktør H Frost
04 Civilving. Poul Rasmussen
05 Kreditch. F Morgenstjerne
06 Syerske Anette Henriksen
07 Samlex
08 Kristian Juhl
09 Repr. V Møller Mathiasen
- 530310 Lagereksp. Ib Beck
11 Optiker Thiele
12 Overmontør Sv. E Eriksen
13 Eksp. Hardy Madsen
14 Lisbet og Jørgen Gaarde
15 Frk. Karen Mathiasen
16 Arbejdsmd. S Frederiksen
17
18 Baconm. H J Kaltschmidt
19 Chokoladearb. Verner Juhl
- 530320 Salgskons. B Christiansen
21 Assit. Finn Grøhn
22 Eksport. J O Christiansen
23 Læge Ernst Hasch
24 Krim.betj. Erik K Weinell
25 Salgschef M N F Petersen
26 Rev.assist. H Mikkelsen
27
28 Assit. Anna Olesen
29
- 530330 Jydsk Håndarbejde A/S
31 R Bretling
32 Postkontroll. K Porskrog
33 Bagerm. Rugbrødsfb. A/S
34
35 Insp. Poul J Kristensen
36 Chauffør Irwin Noes
37 Repræs. Johs. E Søgaaard
38 Vilh. Storm
39 Frk. Kristine Petersen
- 530340 Pens. V Otto Beuchert
41 Sparekassen Kolding
42 Vagtm. R W Jørgensen
43 Fhv. propr. M T Dahl
44
45 Jeppe og Karen Edens
46 Pens. Esther K Jensen
47 Bager Arne Rasmussen
48 Chokoladearb. E Nielsen
49 Pens. Margr. Krørgaard
- 530350 Kons. Preben M Jørgensen
51 Fru Bitten Nymark
52 Vinduespol. Jens Ravn
53 Fhv. bogh. Sv. Aa. Hansen
54 Afd.leder J Christensen
55 Allan Kristensen
56 Kart.arb. Jørgen Bukholt
57 Bo Liljeborg
58 Fru Sonja Andersen
59 Ida Andersen
- 530360 Tekn. ass. John A Petersen
61 Fru Bente Damkjær
62 Sparek.ass. Poul Johnsen
63 Taxavognmd. Sv. Nielsen
64 Kranf. Keld H Hansen
65 Chauff. Hans Christensen
66 Ing. B Th. Hemmingsen
67 Lagerarb. Sv. E Reimers
68 Codan Forsikring
69 Arbejdsmd. H Pedersen
- 530370 Lab. Christensen og Würtz
71 Direktør Gunnar Petersen
72 J A Rosenberg
73 Repræs. Alfred Dall
74 Pensionist Agnes Ulrik
75 Ellen og Hans Knudsen
76 M Sørensen
77
78
79 Hartvig Nielsen
- 530380
81 Pensionist Hans Terkelsen
82
83 Ark. C Mathisen-Hansen
84
85 Bestyrer Bjarke Thiesen
86
87 Pensionist Johs. Lauridsen
88
89 Malersv. Bent Jensen
- 530390 Chauffør Kai N Jensen
91 Chauffør Ove Jensen
92 Fru Kirstine Høst
93 Fru Olga Blytsgaard
94 Grd.ejer P Vestergaard
95 Lærer Chr. Østergaard
96 Gross. Preben Mathiesen
97 Redder K Tambo
98 Bogholder B Jensen
99
- 530400
01 Gitte og A Christiansen
02 Repræs. Launy Jørgensen
03 Laborant Alex L Isaksen
04 Fritidsklubben
05 Auto-eim. A M Jørgensen
06 Værkfører John Jensen
07 Marinus Ravn
08 Pensionist Otto A Sager
09 Specialarb. R Knudsen
- 530410 Røndbjerg-Christensen
11 Privatbanken i Kolding
12 Hjsygepl. V Andersen
13 Offset-kopist E Sibbesen
14 Vognmd. Egon Møller
15 H Brüggert
16 Fru Frida Tarpp
17 Pens. Viggo Brodersen
18 Chauffør Poul A Jensen
19 Dagny Emilie Harbæk
- 530420 Michael Peschecke-Køedt
21 Slagteriarb. S Bjerregaard
22 Codan Forsikring
23 Pens. H C Frederiksen
24 Helen og Lars J Larsen
25 Automører J Jakobsen
26 Viggo Baun Christensen
27 Hjemmehj. L Hansen
28 Direktør Aksel Nielsen
29 Direktør Jørn Simonsen
- 530430 B Larsen
31 Peter Nissen Dahl
32 Fru Bodil Mathiesen
33
34
35 Salgschef E W Pedersen
36 Ps. portør J W Mamsen
37 Syerske Lis Vibe Nymark
38 Lærer Helge Rasmussen
39 Sygehusportør B Johansen
- 530440 Havnearb. Sv. Aa. Jensen
41 Salgsk. G Plessenberger
42 Aage Fischer Ehlersen
43 Portør H S Puggaard
44 P Madsen ingeniørfl. a/s
45
46 Syerske Hedy Schultz
47
48 Chauff. Poul E Rasmussen
49 Malersv. Carl-H Salech
- 530450 Ing. Th. P Rigenstrup
51 Lokalarb. Poul C Jensen
52 Assurandør Erik Poulsen
53 Reklameelev J Christensen
54 Ejd.hdl. Peter Iversen
55
56 Salgskons. K Rønnow
57 Maskinarb. Aksel Hansen
58 Fru Marie Larsen
59 Kordegn Kaj Kongsted
- 530460 Peter Ø Petersen
61 Pensionist Niels Roth
62 Fhv. grd.ejer J Sørensen
63 Bodil Ravn
64 Tømrer Arne Jensen
65 Servicemont. F B Sørensen
66
67 Montør Preben Jensen
68 Serv.mont. B Christensen
69

- 530470 Lærerst. Birgitte Jønholt
71 Pens. Oscar Grønnebæk
72 Poul H Nissen
73 Repræs. Jens A FASTERHOIT
74 Tømrrer Anders Jensen
75 Lonny Brinch Lindrum
76 Fru Jullane Nielsen
77
78 Hjemmehj. Ruth Hansen
79 Lægesekr. Herle Hansen
- 530480 Repræs. Ove Andersen
81
82
83
84
85
86
87 Lagerarb. Ludolf Petersen
88
89 Lagerchef Hans Fræhr
- 530490 Fru Herdis C Elmelund
91 Maler Bent Falk
92 Slagteriarb. Robert Kniep
93
94
95 Faglærer F Johansen
96 Thora og Egon Jørgensen
97 Pensionist Andreas Pagh
98 Fru Agnes Mikkelsen
99 Bestyrer Poul S Nielsen
- 530500 Salgskons. P E Andreassen
01 Økonoma Gerda Hinkbøl
02
03 Pensionist Martha Skov
04 Salgskons. Søren Sørensen
05 Repræs. Villy Rise
06 Harald Langkjær
07 Hansine Marie Knudsen
08 Fru Petra Gindeberg
09 Pensionist Helene Arpe
- 530510 Autopolstr. P D Nielsen
11 SM tryk
12 Advokat H M Viuff
13 Anne Hedvig Dall
14 Fru Mette Christensen
15
16
17 Fhv. frugtavl Sv. Toft
18 Børneh.lærer E Holmgren
19 Pakkerske J Eriksen
- 530520 Codan Forsikring
21 Krim.betj. R Rasmussen
22 H. M. Træningscenter
23 Pensionist Minna Hess
24 Sekretariatsled. K Ørskov
25 Salgsk. Sv. Christoffersen
26 Værkf. Bent Hansen
27 Maskinarb. Kr. Pedersen
28 Frisør Hans Bruno Eliassen
29 Ingrid J L Damgaard
- 530530 Afd.ing. V Tarp Madsen
31 Frisør. E K Jensen
32 Lone og Henning Nielsen
33
34 Politass. E B Pedersen
35 Slagtersv. Helge Andersen
36 Pensionist Else Meeske
37 Reklameass. J Rasmussen
38 Typograf Karl Rasmussen
39 Lagerchef M Christiansen
- 530540 KA Radio & TV Døgnserv.
41 Værkf. Jens L Thomsen
42 Erling Vincentsen
43 B Nordberg-Rasmussen
44
45 Chauffør Carl H Lund
46 Ing. Anton Frandsen
47 Vulkanisør E M Jørgensen
48 Eksp. Leo Clausen
49
- 530550 Kloskbest. Agda Poulsen
51 Fru Grethe Hansen
52 Anlægsgart. E Holmose
53 Civiling. Poul E Nielsen
54 Værkf. Verner Jensen
55
56 Hans Holt
57 Pens. fru Ingrid Heisel
58 Pensionist Arnold Hansen
59 Entrepr. Bendt H Skov
- 530560
61 Fru Annalise Jespersen
62 Bente Voss
63 Automek. Aage Knudsen
64 Pens. Sofus A Laursen
65 Louise Hermansen
66 Specialarb. B Nygaard
67 Pens. A E Ehrenreichsen
68 Katrine Laursen
69 Fru Edith Tove Jensen
- 530570 Henning Marxen
71 Pensionist Ida Olsen
72 Fru Ellen Olsen
73 Fru Elin Hansen
74 Murer Leif Tindhof
75 Revisor Svend Pedersen
76 Muriel Lise Schmidt
77 Tømrrerm. Bernh. Rossen
78 Lærer Bjarne C Nielsen
79 Portør Gunnar V Pedersen
- 530580 Møbelhdl. John Pedersen
81 Oluf Olesen
82 Pens. Sigvald Jessen
83 Fhv. kasserer Carl Møller
84
85 Fru Gunhild Hedetoft
86 Jens Givskov
87 Fhv. stationsforst. Plesner
88
89 Fru Lilly Crüger
- 530590 Malerm. Henry Madsen
91 Malerm. Tom Honnens
92 Tømrrersv. Jørgen Riis
93 Mette Nielsine Petersen
94
95
96 Lelf Aalund Jensen
97 Alex. Kaadtmann
98 K Worm Rasmussen
99
- 530600 Kolding Højskole
01 Kontorass. Ruth Kjeldsen
02 Ing. C A Christensen
03 Exporthchef K J Jørgensen
04 Præst Jørgen M Larsen
05 Privatbanken i Kolding
06 Merrilds Kaffe
07 L Hykkelbjerg
08 Murersv. John Johnsen
09 Murer Benno Johnsen
- 530610 Fru Dagmar Kring
11 Pladesmed H K Johansen
12 Montør Rud. Mikkelsen
13 Pakkerske Pia Arpe
14 Elektrotekn. Jørn Aagaard
15 Fhv. grd.ejer I. Hansen
16 Magdalene C Johansen
17 Fru K Rasmussen
18 Tømrrerm. Leif H Møller
19 Blikkensl. K Chr. Nielsen
- 530620 Repræs. Verner Bendixen
21 Slagteriarb. A Pedersen
22
23 Varekontroll. V Jensen
24 Reklamekons. L B Olsen
25 Chauffør Egon Lund
26 Anlægsgartn. C Pedersen
27 Martin Skovsønde
28 Fuldm. Tommy G Nielsen
29 Maler Hans Petersen
- 530630 Dekoratør Ulrik Hempel
31 Pladesmed Finn S Nielsen
32 Sygepl. Grethe Dahl
33
34 Robert V Petersen
35 Tegner Per Nøhr
36 Boghold. Ingvard Hansen
37 Cottonvæver H M Hansen
38 Fru Mary Lauritzen
39 Fru R Christensen
- 530640 Marianne og Arne Suhr
41 Overtjener Thorvald Roed
42 Maler Magnus Koch
43 Malerm. Ove Jæger
44 El-montør Knud L Dam
45 Klejnsmed Carl Ble
46 Up with people
47
48 Sygehj. Gunne Pedersen
49 Gudrun Starup
- 530650 Chauffør Arne Ø Petersen
51 A J Ludvigsen
52 Betonarb. Henry Kramer
53 Tømrrer Hans P Damm
54 Ungdomskons. Rasmussen
55
56 Salgschef Ove Rasmussen
57
58 Kølehusarb. H Lauritsen
59 Pensionist Peter Jensen
- 530660 Ejd.hdl. Jens L Jensen
61 Lærer Anning H Pedersen
62 Fru Birgitte Larsen
63 Kristian Buch
64
65 Tømrrer Bjarne Simonsen
66 Fa. Børge Andersen
67 Falkredder P Simonsen
68 Ing. U Krohn
69 Jørgen Skov
- 530670 El-montør Kurt Danielsen
71 Carl Chr. Vinkel
72 Rational.kons. P Nygaard
73 Peter Green-Andersen
74 Mekaniker Benno Bork
75 Knud Nielsen
76 Typograf J S Mathiesen
77
78 Pensionist Karen Hansen
79 Jesine Johanne Schmidt
- 530680 Ing. Peder Jepsen
81 Pens. Chr. Stockfleth
82 Damefris. Bente Johansen
83 Pens. Dagmar E H Eriksen
84 Kons. Freddie Nielsen
85 Elektr. Bent Sørensen
86
87 Fhv. købmd. Andr. Olesen
88
89 Tømrrer P Toft Vogensen
- 530690 Overlærer G H Nielsen
91 Aase og K Aa. Skovsønde
92 Gartner Evald Mølholm
93
94 Værkf. Aksel Asmussen
95 Skindhdl. Niels B Jensen
96 Malerm. B E Pedersen
97 Lærer Ole Quist Iversen
98 Rentier S Chr. Andersen
99 Fuldm. Niels J Munch
- 530700
01 Hjemmehj. D Andersen
02 Lærer Merete Kjærbo
03 Radiotekn. Willy Nasser
04 Gudrun og Otto Nielsen
05 Pens. Johan Chr. Thomsen
06 Montør Gøsta Heitmann
07 Kold. Rør- & Stålkonstr.
08 Kontorass. H Fredslund
09 F Frils-Christensen
- 530710 Repræs. J K Refstrup
11
12 Vagtm. H P Kristiansen
13 Smed Axel Sandager
14 Fru Ingeborg Eskegaard
15 Eksam. fodspecc. I Balle
16
17 Jydsk Ejd.hdl.forening
18 Pens. Bertine K Jensen
19 Soc.kons. Hother Balle
- 530720 Prøvem. Erik Jensen
21 Sygepl. Sigrid Lange
22 Viborg Sildbanefabr. A-S
23 Lærer Svend Damgaard
24 Fodringskons. Ole Nielsen
25 Damefrisør I Helming
26 Lærer Torkild H Jensen
27 Jens Sørensen
28 Frode Møller Nielsen
29 Pens. S Schjøtz Pedersen
- 530730 Ing. Adolf Karstensen
31 Lilly Lynggaard
32 Jørgen Lynggaard
33 Avlsdyreksp.udv. Danimal
34 Codan Forsikring
35 Ellen P Dorteia Wilki
36 Maskinarb. H Bertelsen
37 Vognmd. Jørn Robdrup
38 Komm.arb. C Christensen
39 Lagerarb. J Bergendorff

- 530740 Ing. Poul Poulsen
41
42 Pensionist K Outzen
43 Pens. Dagmar Tiedemann
44
45 Pens. Else H Nielsen
46 Værkf. H Thøstesen
47 Salgschef Erik Heiberg
48 Pens. Poula Christensen
49 Anker Andreas Hennens
- 530750 Translatør Anders Bjerg
51 Julie Anine Averhoff
52 Merkonom F K Løvstrøm
53 Salgschef Frost-Knudsen
54 Fru Eva Sørensen
55
56 Driftsleder P Skovbakke
57 Filialdir. Hugo Astrup
58 Pens. Thorkild Hansen
59
- 530760 Skibsf. A N Kirkeby
61 Overassistent. Oluf Thomsen
62
63 Erhard Herman Nørgaard
64 Typograf Egon Sørensen
65 Pens. Hans P Hansen
66
67 Top-Hat
68
69 Handelsbanken i Kolding
- 530770
71 Pensionist Elvart Jensen
72
73 Reklametegn. Christensen
74 Pensionist Niels Hansen
75 Salgschauff. H P Jensen
76 Tekstilarb. O Kristiansen
77
78
79 Murersv. Jørgen M Larsen
- 530780 Revisor Niels S Knudsen
81 Maskinarb. J Christensen
82 Pilot Peter Schieve
83 Frk. Dortha M Petersen
84 Lagerarb. E Christensen
85 Fru Annie Due Martesen
86 Karen Marie Bennedsen
87 Ing. Jens B Buch
88
89 Fabr. Erik Pedersen
- 530790
91 Afd.leder Karin Almose
92 Bådebyg. Jørgen Bisgaard
93 Reklamechef Per Krogh
94 Banemontør E K Sørensen
95 K M Riistofte
96 Mekan. Richard Andresen
97 Pensionist Chr. Jensen
98 Pensionist J L Schlytter
99 Montør O F Christensen
- 530800 Akademling. Søndergaard
01 Kunstmaler Knud Olesen
02 DAT-SCHAUB a.m.b.a
03 Jørgen Andersen
04 Maskinm. John Møller
05 Salgsinsp. Børge N Nøhr
06 Chauff. Lars Chr. B Jepsen
07 Inga og Paul Sørensen
08 Ejdmægl. ass. O Andersen
09 Familievej. A F Petersen
- 530810 Mekaniker Erik Olsen
11 Autoteknik Kolding A/S
12 Tekniker A Blum Nielsen
13
14
15 Kunsthdl. Eigil Andersen
16 Urnager Steff W Hansen
17 Spec. optiker Kr. Ørkild
18 Dir. Cai Caspersen
19 Forvalter O Jensen
- 530820 Dortha Christensen
21 Økonoma Inge Kaad
22 Filialbest. Gotfr. Madsen
23 Overdyrlæge S U Sanker
24 Fru Kristine Andersen
25 Agnes Bolsen
26 Johanne Hansen
27 Sygehj. Tekla Mortensen
28 Salgskons. P Grønfeldt
29 Silber Egon Jensen
- 530830 Pens. Else Jakobsen
31 Fru Ane Sørensen
32 Tandl. K og J Midtgaard
33 Fotograf H Blytsgaard
34 Kart. arb. Erik Iversen
35 Sygepl. Ellen Pedersen
36 Johs. Nielsen
37 Overass. Bende L Madsen
38 Gross. Mogens Bonnichsen
39 Bagerm. Marie Nielsen
- 530840 Repræs. Thomas Pallesen
41 Fuldm. Paul Jepsen
42 Pens. Jens Oluf Jensen
43
44
45 Ing. Erik Nielsen
46 Asta Sørensen
47 Salgskons. Hans Regel
48 Toldinsp. H F Frank
49 Fru Inger Wolf
- 530850 Vognmd. Alfred Madsen
51 Fru Asta Irene Møller
52 Fru Gudrun R Nielsen
53 Sølvsm. Kaj W Mathiesen
54 Murer Arthur Kaufmann
55
56 Adj. E Randrup-Thomsen
57 Fhv. postvægtm. C Jensen
58 Rensem. Rudolf Møller
59 Fru Birgit Jung
- 530860 Ing. Ove Jørgensen
61 Adj., cand. mag. O Jensen
62
63 Montagem. P Rasmussen
64 Trafikkontr. B K Eeberg
65 Tømrer Helmuth Dencker
66 T Sejersen Nielsen
67 Fru Mary Gosmann
68 A Aarup
69 Maskinarb. Jørgen Skov
- 530870 Ing. Niels Peter R Eriksen
71 Poul B Honoré
72 Jytte Larsen, mejerluds.
73 Glarm. sv. J M U Hansen
74 A K Sørensen
75 Regionschef Finn Rembøll
76
77 Vognmd. Thorkild Møller
78 K P Schönemann
79 Værkf. Finn Henriksen
- 530880 Jørgen K Pedersen
81 Tage Lykke Rasmussen
82 Værkf. Leif Ahrendtsen
83 Carlo I Møller
84 A Neupart
85 Inger og Jørgen Bau
86 Astrid og Erik Nilsson
87
88 SFK Slagt. Fællesindkøbsf.
89
- 530890 Fru Emma Schougaard
91 Typograf Valdemar Eden
92 Salgschauff. J D de la Cour
93
94 Henrik Henriksen
95 Chauffør Hans Henriksen
96 Sem. adjunkt E Pedersen
97 Postm. G H Pedersen
98 Ing. Jens J Rype Nielsen
99 Tømrerhdl. T Klinge
- 530900 Mr.-Indkøbsforeningen
01
02 Bygn.konstr. B Søgaard
03 Eksportør J Christiansen
04 Tlf. formd. Frede Sørensen
05 Tekn. Jørgen Andersen
06 Aase og Jens Sørensen
07 P G Andersen
08 Metalsl. Axel Johansen
09 Salgskons. H Hindkjær
- 530910 Gasværksarb. A V Jensen
11 Ejdhdl. Peter Mikkelsen
12 Bogh. Inger Frederiksen
13 Fhv. inspekt. C Albrektsen
14 Fru Marie Pultz
15 Niels Sarnov
16 Bankdir. Carl E S Jensen
17 Kasserer Sv. Aa. H Jensen
18 Maren Pedersen
19 Kold. komm. Børnetandpl.
- 530920 Fhv. snedkerm. V Jessen
21 Codan Forsikring
22
23 Møller Preben Thomsen
24 Kolding Højskole
25 Servicemont. S Kiellberg
26 Forst. Erling Rasmussen
27 Journalist Lars Kjølbjæ
28 Præst S Skot-Hansen
29 Takavognmd. N Jensen
- 530930 Lærer Jens-Vinge
31 Kart. arb. J P Brødsgaard
32 Chauffør N J Ostensen
33
34 Specialarb. G F Mogensen
35 Fabriksarb. E A Sørensen
36 Lagerforv. Carl Jensen
37 Togbetj. H M Madsen
38 Ps. overlærer G Andersen
39 Fru Valborg Andreassen
- 530940
41 Pens. Kathrine Gram
42 Marie og Orla Agerup
43 Assit. Hans J Rasmussen
44 Arkitekt Lars Gericke
45 Salgskons. John Nørgaard
46 Salgschauff. E M Petersen
47
48 Fru Metha A Pedersen
49 Polltibtetj. Reimer Larsen
- 530950 Ing. Vagn A Christensen
51 Ing. Povl Jørgensen
52 Fru Marie Brødsgaard
53 Kons. Anita Kristensen
54 Vognmd. Hans Pedersen
55
56 G Sørensen
57 Chauffør Erik Ø Nielsen
58 Typograf Verner Jensen
59 Ellen M Skyt
- 530960 Mælkehdl. Kaj Schmidt
61 Fru M Jørgensen
62 Pakkerske J Alrø
63 Knud Poulsen
64 Forv. Erik Schwert
65 H J Pedersen
66
67 Beth Kraft
68 Fru Ellen Petersen
69 Sliber Kaj Andersen
- 530970 Charles Roed
71 Montør Niels Tantholdt
72 Alex Edwardsen
73 Maskinarb. H Hermansen
74 Jens Peter Nielsen
75 Mr.-Indkøbsforeningen
76 Bankfuldm. A G Jensen
77
78 Cand. merc. H J Nielsen
79 Kart. arb. S Frydendahl
- 530980 K E Mathiasen A/S
81 Frode Schmidt
82 Pens. I C Jørgensen
83 Bagerm. Eigild Nicolaisen
84 Bankass. Jette O Nielsen
85 Kontorassist. B Wurlitzer
86 Elna Jensen
87 Direktør Knud Dencker
88
89 Elektr. tekn. J Rasmussen
- 530990 Avlsdyreksp. udv. Danimal
91 Fru Helga Vedel
92 De Forenede Rev. firmaer
93 Eva og Hans P Schäfer
94 Kolding Yachtværft
95
96 Adomatic A/S
97 Handelsbanken i Kolding
98 Bagerm. Rugbrødsfb. A/S
99
- 531002 Trykkeriarb. Hj. Jensen
531010 Sydjdysk Maskinforr. A/S
531028 Blikkensl. K E Nielsen
531030 Lærer Erik Petersen
531034 Fru Annells Bøwadt
531041 Fru D Iversen
531046 Jydske Tidende
531080 Tømrerm. Erik Q Hansen
531107 Klarerer Alf Kristensen
531141 Kons. Per Funck

| | | |
|--------------------------------|----------------------------------|---------------------------------|
| 531155 Aktivbanken A/S | 531307 Assurandør John Nielsen | 531428 Frantz + Stefan Dohn |
| 531171 Disp. Poul Hansen | 531324 Fru Herdis Lorenzen | 531430 Assurandør Sv. Dahl |
| 531200 Kolding Yachtværft | 531326 Cafax-Kaffe | 531518 Repræs. Oluf Hansen |
| 531204 Glaspol A/S | 531327 Ing. Bjørn Pedersen | 531531 Konditorsv. J P Richardy |
| 531205 Kons. Bo Østergaard | 531347 Lærer Bo Winther | 531635 Musikker Leif Laumann |
| 531232 Kiropraktor K Simonsen | 531404 Allison | 531653 Pensionist Tage Jensen |
| 531234 Uno-X Service | 531406 Bogh. Knud G Pedersen | 531719 Vikar Susanne Larsen |
| 531245 EURO-print | 531412 Fru Ella Poulsen | 532326 Assurandør Osc. Jepsen |
| 531246 Reklamekons. C P Jepsen | 531427 Pens. H P Christensen | |
| <hr/> | | |
| 568000 | 568070 Bagerm. Jens P Larsen | 568140 Tømrrerm. And. Nielsen |
| 01 Aage Post Warming | 71 Typograf Per Carlsen | 41 Overass. V K Andersen |
| 02 Aktivbanken A/S | 72 Forr.f. Einar Schack | 42 Gårdejer J E Albertsen |
| 03 Specialarb. A V Pørtner | 73 Lærer J Kjær Sennels | 43 Kontorchef P T Hansen |
| 04 Ingeniør Gert Askholm | 74 Kapt. K E Mikkelsen | 44 Gårdejer Iver Hansen |
| 05 Hdlsmd. J Christensen | 75 Overlærer Tage Søgaard | 45 Fmd. Jens A Brødsgaard |
| 06 Svejser Aa. H Friemann | 76 Ing. E Møller Nielsen | 46 Assurandør Jens O Juhl |
| 07 Repræs. Bent Pedersen | 77 | 47 Murerm. E S Sørensen |
| 08 Landmandsbanken | 78 Ing. Jørgen Vesterdahl | 48 Civiiling. K E Reddersen |
| 09 Ejd.hdl. C C Lei | 79 M P Petersen | 49 S og A L Erreboe Hansen |
| 568010 | 568080 Skoleinsp. T Lal Pedersen | 568150 Autolakerer E Jespersen |
| 11 Fhv. gdr. Jens Andersen | 81 Salgsinsp. K Rasmussen | 51 |
| 12 Anne Vinkel | 82 Revisor B M Sørensen | 52 Direktør E Clausen |
| 13 Damefris. I K Nielsen | 83 Tømrrer Verner Jensen | 53 Malerm. K H Mandix |
| 14 Radiotelegr. fru Larsen | 84 Telegr.mek. Mikkelsen | 54 N Chr. Jensen |
| 15 Værktøjsmng. E Larsen | 85 Bogholder P Thorsen | 55 Gdr. Gunner K Pedersen |
| 16 Driftsled. J Gammelgaard | 86 Fabr. Valdemar Mazur | 56 Lektor J C Jakobsen |
| 17 Gulf Service | 87 Gartner Frode Kjær | 57 Skort.fejerm. K H Dahl |
| 18 Lagerforv. Hans Bojsen | 88 Ing. Daniel West-Hansen | 58 Galvanisør Freddy Kjær |
| 19 Burcharth's Farvefabr. | 89 Pensionist Kaj Find | 59 Børnehavelærer B Jensen |
| 568020 | 568090 Direktør Poul Nielsen | 568160 Ingeniør Jens Larsen |
| 21 Tegner Svend Knudsen | 91 | 61 Driftsass. Sv. Aa. Jensen |
| 22 Sparekassen Kolding | 92 Civiiling. Villy Høst | 62 Lagerforv. Johs. Høick |
| 23 Værkf. Aage Mikkelsen | 93 Fru Augusta S Andersen | 63 Kogerske Dagny de Place |
| 24 Forretn.f. H Henriksen | 94 Insp. V K Andersen | 64 H og Chr. Winterberg |
| 25 Shell Depot | 95 Chauff. Jørg. Christensen | 65 Kommunalarb. K Møller |
| 26 Tegner Ove Olsen | 96 Konsulent Peter A Bonde | 66 Pedersen og Thuesen |
| 27 Repræs. Henning Iversen | 97 Trykkerfaktor E Jensen | 67 Malerm. S A Sørensen |
| 28 Typograf Børge Nielsen | 98 Direktør S B Jeppesen | 68 Frk. Maren Sørensen |
| 29 Rentier P Mikael Kjær | 99 Major I C C Paulsen | 69 Anna Kristensen |
| 568030 | 568100 Burcharth's Farvefabr. | 568170 Gårdejer Kr. G Jakobsen |
| 31 Reklamechef A Krogh | 01 Gross. Ejn. Christensen | 71 Ingeniør Conr. Niemann |
| 32 Ingeniør Ivan Brogaard | 02 Gårdejer H H Rønning | 72 Repræs. Niels Barslund |
| 33 Lærer Aage Kølle | 03 Laur. Nielsen | 73 Vagn Aage Christensen |
| 34 Montør O Jacobsen | 04 Prokur. H H Jacobsen | 74 Grdejer E H Winterberg |
| 35 Ingeniør Henning Højer | 05 Install. Karl Laursen | 75 Grdejer Gunn. Steffensen |
| 36 Ingeniør V Aas Larsen | 06 Mary Hansen | 76 Fru Auguste Iversen |
| 37 Fh. gdr. Bendix Thomsen | 07 Maler Johannes Jensen | 77 Kirkebetj. Jørgen Hansen |
| 38 Ruteb.chauff. Bramming | 08 Gårdejer Jørgen Roed | 78 Fru M Bohnsen |
| 39 Arbdm. Ernst Broch | 09 Smedem. N C Jørgensen | 79 Tømrrerm. Egon Poulsen |
| 568040 | 568110 Andelsbanken A.m.b.A. | 568180 Ingeniør Kaj P Dinesen |
| 41 Snedker Ole Sundahl | 11 Chauffør K E Hermansen | 81 Tegner B E Nielsen |
| 42 Bramdrup Skole | 12 Fhv. grdejer N P Hansen | 82 Frk. Ellen Nissen |
| 43 Overmek. Niels Hansen | 13 Smedem. Arne J Hansen | 83 Gårdejer K B Rasmussen |
| 44 Salgsass. A G Pedersen | 14 Husejer H P Jakobsen | 84 Journalist W Willatzen |
| 45 Snedkerm. P G Jensen | 15 Holmia Plast A/S | 85 Gårdejer P Kr. Pedersen |
| 46 Salgschef Bent Nielsen | 16 Trekantens Mejeriselskab | 86 fhv. gårdejer K J Schultz |
| 47 Dir. P Møller-Hansen | 17 Revisor E Torp | 87 |
| 48 Gross. Harald Andersen | 18 Arkitekt Kr. Beck | 88 Fru Alis Andresen |
| 49 Hush.kons. fru Johansen | 19 Overmont. I Kristensen | 89 Vicesp. Øjvind Hede |
| 568050 | 568120 Hdl.lærer Chr. P Jensen | 568190 Inseminør S Abildskov |
| 51 Lærer P Christoffersen | 21 Gårdejer P V Lauritsen | 91 fhv. gårdejer M Jensen |
| 52 Lærer H Wagner | 22 Gårdejer Hans Rønning | 92 Gdr. sognef. Geerthsen |
| 53 Tlf.overm. J Kristiansen | 23 Niels Hansen | 93 |
| 54 Holmia Plast A/S | 24 Salgschef Jørg. Andersen | 94 Gårdejer Alfred Jensen |
| 55 Tandtekn. E Sørensen | 25 Fabr. Erik Høyer | 95 Fhv. gdr. P Sparrevohn |
| 56 Overserg. Sennwaldt | 26 Gårdejer Kr. Pedersen | 96 Fru Frida Skov |
| 57 Distriktsing. O Mikkelsen | 27 Fabr. H Johansen | 97 |
| 58 Tømrrerm. A Klint & Søn | 28 Lærer K Horsebøgg | 98 Fru A F Andersen |
| 59 Maskinchef Orla B Larsen | 29 Gårdejer Niels H Uth | 99 Typograf A W Jensen |
| 568060 | 568130 Gårdejer Aa. S Pedersen | 568200 Depotbest. H H Nielsen |
| 61 Programmør Hans Hansen | 31 Overlærer Erik Hansen | 01 Bogh. Poul E Andersen |
| 62 Sygepl. M Frederiksen | 32 Billedhugg. Sv. Linstow | 02 Fabr. Mogens Burcharth |
| 63 Tæppe-land | 33 | 03 Fru Oline Østergaard |
| 64 Forv. Erik V Andersen | 34 fhv. gårdejer Bertelsen | 04 Grdejer Marius Pedersen |
| 65 Glarm. Børge Vogensen | 35 Gårdejer Peter Madsen | 05 P Lohmann |
| 66 Værkf. Per Ole Olsen | 36 Bramdrupd. Posteksp. | 06 Gårdejer Marie Klint |
| 67 Dyrlæge A H Thomsen | 37 Fru Eva Nielsen | 07 Dir. Viktor H Olesen |
| 68 Fuldm. Vagn E Pedersen | 38 Slagterm. P Jochumsen | 08 Fru Anna Selstrup |
| 69 | 39 Gårdejer Rich. Madsen | 09 Murer Kr. Antonsen |

- 568210 Vognmd. Vagn Jensen
11 Murerm. Kr. Thomsen
12 Bygm. Knud Aa. Paulsen
13 Gårdejer Bendt Jørgensen
14 Murerm. Søren Jensen
15 F G Nielsen's Eftf.
16 Formd. Kerluf Jensen
17 Fabrikarb. Ib Højrup
18 Gårdejer And. P Husballe
19 Salgsing. Erl. Lauridsen
- 568220 Regnsk.kons. E Jensen
21 Dir. Knud E Krautwald
22 Sygepl. fru Engbjerg
23 Lærer S K Oxholm
24 Bankass. Finn Mikkelsen
25 Sognef. Laur. Jørgensen
26 Gårdejer Hans Sidelmann
27 N Juhl Andersen
28 Gårdejer H Chr. Kock
29 Repræs. Jens Kr. Uth
- 568230 Gdr. Svend Augustinus
31 Lærere M og H C Jensen
32 Tekn. ass. G E Heeris
33
34 Grdejer Math. Johansen
35 Shell Service Station
36 Autopl.smed K R Nielsen
37 Smed Henry Schliunsen
38 Grdejer Jørg. Spedtsberg
39 Fabriksm. Christiansen
- 568240 Fabr. Hans Petersen
41 Svend Paaske A/S
42 Murerm. E Frederiksen
43 Stjerne-Vask
44 Fabr. Wiggo Jørgensen
45 Specialarb. H Lauridsen
46 Autoopr. N K Andresen
47 Textilarb. J Kjærgaard
48 Gårdejer A Hansen Krab
49 Fru Simona Brødsgaard
- 568250 Lærerinde T Lund
51 ps. postm. A Dræbel
52 Arbmd. A Frederiksen
53 Forp. Niels E Thomsen
54 Repræs. Kurt Cæsius
55 Slagterm. Alb. Johansen
56 Konsulent B Eriksen
57 Fabr. N M Jørgensen
58 Lærerstud. Rudi Stübner
59 Fru Rosa Jochumsen
- 568260 Murerm. Rich. Poulsen
61 Sem.adjunkt J Hinke
62 Direkt. Harry Svendsen
63 Dir.sekr. E Christensen
64
65 Repræs. N Zacho
66 Gårdejer J J Albertsen
67 Bankk. H L Christensen
68 Mathias Schønemann
69 Murerm. Kaj Sørensen
- 568270 Kranfører S Kejstrup
71 Lærer K H Jensen
72 Montør O L Svendsen
73 Konsulent Uffe Petersen
74 Assurandør B Hvidbjerg
75 Gårdejer Johs. Holm
76 Agronom V S Kjeldsen
77 Brugsen
78 J P Skaarup
79 Jydsk Hjemmestegeri
- 568280 Gårdejer Egon Sørensen
81 H Nielsen's Børstefabrik
82 Fabr. Vesterg. Frandsen
83 Salgschef Eigil Rasmussen
84 Provisor Svend Karnov
85 Konsulent M Hansen
86 E Damkjær Hansen
87 Forr.f. Hugo Kristensen
88 Bramdrupdam Kro
89 fhv. gårdejer B Sørensen
- 568290 Repr. Erik Jacobsen
91 Konstr.ing. Kn. Bødker
92 Forr.f. N K Olesen
93 Gårdejer Ole Christensen
94 Fhv. gårdejer C Egebæk
95 Burcharth's Farvefabr.
96 tekn. tegner U K Møller
97 Dir. B Husmer Poulsen
98 Ingeniør H Ellegaard
99 Dekor. Henn. Lauridsen
- 568300 Revis. Flemming Nielsen
01 Repr. Sv. Aa. Nielsen
02 Bygm. Ingvar Jensen
03 Repr. Erik Christensen
04
05 Holmia Plast A/S
06 Serapionsord. logebygn.
07 Insp. G Havelund Jensen
08 Forpagter J Chr. Larsen
09 Depotbest. H H Nielsen
- 568310 Tekn. J S John Nielsen
11 Ark. Jens-Erik Jensen
12 Malerm. Fl. Ravnkilde
13 Kolding Tanktransport
14 G Venborg
15 Centralmek. P R Pedersen
16 Konsul. Brian Jørgensen
17 Sparekasseass. M Jensen
18 Pens. Aage Nørgaard
19 Guldsmed Palle Ruders
- 568320 Lærerstud. Ole Melgaard
21 I. A. Selvbetjening
22 Shell Depot
23 Skolemat.forh. J Klänge
24 Salgsing. E Pickardt
25 Repræs. C Clemensen
26 Frugtross. Chr. Holst
27 Slagterm. H Hansen
28 Erik H Rasmussen
29 Arbmd. H Jensen
- 568330 Murerm. And. Nielsen
31 Carl Ib Jacobsen
32 Kontorass. Karen Jensen
33 A/S Swea Staldinventar
34 Dir. S Trillingsgaard
35 Planteavlsk. K Sørensen
36 Salgskons. Christensen
37 Salgsch. Viggo Lorenzen
38 Dyrslæge Aksel Nielsen
39 Vognmd. Hans Nielsen
- 568340 Ing. Svend Rich. Hansen
41 Forr.f. E Lunde Nielsen
42 Grill-Bar
43 Kons. E Essemann
44 Mortensens Beton & Anl.
45 Købmd. Chr. Pedersen
46 Landmd. S D Eriksen
47 Fabr. Kurt Sørensen
48 Fuldm. A N Nørregaard
49 Fhv. gårdejer M Hansen
- 568350 Sevo Selvbetjening
51 Mont. Skovb. Sørensen
52 Ingeniør Sv. Aa. Kaae
53 G og R Johansen
54 Petra Marie Ebbesen
55 Smed Aa. V Sørensen
56 Lagerarb. P Christensen
57 Værkf. Jørgen Buhl
58 Lærer Bent Hansen
59 Ejd.hdl. Axel J Nielsen
- 568360 Distr.chef Jørg. Hansen
61 Repræs. Siem Carstens
62 Afd.leder J Ringsmose
63 Repræs. Jørgen Sünkens
64 Lærer Knud Strandbæk
65 Salgskons. Frederiksen
66 Fabr. Th. Breindal
67 Bagerm. Benny Nicolaisen
68 Lærer Bent Dahlgren
69 Tømrer Henn. Nielsen
- 568370 Repræs. E V Jochumsen
71 Købmd. Viggo Petersen
72 I V Vedstesen
73 Ark. Jens-Erik Jensen
74 Mekan. Frode Knudsen
75 Fabr. C Ebbesen
76 Civiling. Kirk Kristiansen
77 Dekorator Jørn Hansen
78 Gårdejer J H Jepsen
79 Handelsmd. Bent Krohn
- 568380 Salgschef S Christensen
81 Malerm. Erl. Lohmann
82 Kontorchef E Todbjerg
83 Kolding Radio Teknik
84 Bramdrupdam Køreskole
85 Taksator Ole Borch
86 Repræs. H Fr. Lund
87 Dir. A Kærgaard Nielsen
88 Salgsch. Peter Møhlholm
89 Overlærer M Nissen
- 568390
91 Mekaniker Hans Dam
92
93 Ravn's Salon
94 Repræs. H Fuglsang
95 Pelsdyrvæver N J Dam
96 Fabr. P A Lunderskov
97 A/S Swea Staldinventar
98 Brugsen
99 Autolakerer Kurt Larsen
- 568400 Betonvarefabr. Højvang
01 Gårdejer Anker Jensen
02 Bramdrup Skole
03 Montør Jørgen Nielsen
04 Pensionist C J Madsen
05 Bager Laurits Jensen
06 Rejseinsp. G Brasch
07 Pedel J Schill, Sørensen
08 Overass. B Hv. Jensen
09 Overtoldbetj. J Petersen
- 568410 Viggo Terp
11 Telefonist Ida Noack
12 Repræs. Hans J Frank
13 Lagerchef J L Hansen
14 Salgsch. S Aa. Rasmussen
15
16 Laboratoriel. Peter Holst
17 Fru Christian Andersen
18 Bogh. B Gamb. Andersen
19 Lakteln. Kr. Mortensen
- 568420 Inspektør Ejgil Thomsen
21 Rev.asslst. Søren Jacobsen
22 P E Foss
23 Fru M Juhl
24 Autoopr. B Th. Hansen
25 Ingeniør Villy Dalsgaard
26 Købm. Vesterg. Frandsen
27
28 Ing. E Askjær
29 Fru Katrine Nielsen
- 568430 Taksator Per Ramstedt
31 Overtoldass. Mortensen
32 Tilf. overmek. H Poulsen
33 Telegr.mek. E O Petersen
34 Eksp. Birgit I Christiansen
35 Boghold. Folmer Petersen
36 Fru Petra Kjeldsen
37 Sigurd Klint
38 Bankfuldm. Gejlsbjerg
39 Boghold. Søren I Jensen
- 568440 Repræs. Børge Juhl
41 Politibetj. Ove Peters
42 Repræs. N P B Kragelund
43 Ingeniør A Sæ-Pedersen
44 Kolding Tanktransport
45 Bramdrup. Autolakering
46
47 tæppe-land
48 Tæppemont. J Spangsberg
49 Smedem. H I Johansen
- 568450
51 Formd. H Kring Jensen
52 Urmag. Arnold Pilgaard
53 Insp. B Jørgensen
54 Dansk Kvindes.f. Børneh.
55 Direktør E Eiltved
56 Lærer F Hougaard
57 Repr. Merkl. Kristensen
58 Fru Ingrid Christensen
59 Metalst. Sv. Erik Jensen
- 568460 Pantefoged Erl. Thomsen
61 Gdr. H P Aa. Hansen
62 Vestervang Textil
63 Mekan. Kr. Graygaard
64 Dekor. E Andresen
65 Repræs. H J Hansen
66 Holmia Plast A/S
67 Køkk.chef N V Jeppesen
68
69 Ing. Johannes Nielsen
- 568470 Ing. F V Malig
71 Dir.sekr. Bent Jensen
72 Repr. B Brøchn. Nielsen
73 Lærer P Sparrevohn
74 Disp. K A Vistisen
75 H Overbeck A/S
76 Fru Ingrid Hammer
77 Malersv. Svend C Borch
78 Husm. Peder E Pedersen
79 Vejm. Stanisl. Radewitz

- 568480 Tandl. Erik Crüger
81 Værkf. Jens H Staub
82 Repræs. Gunnar Jensen
83 Faglærer Th. V Nielsen
84 Oversygepl. K M Nielsen
85 Repr. E Rlsq. Mortensen
86 J B Træsko
87 Ingeniør Bent Lysemose
88 Damefris. Lise Justesen
89 Regnsk.kon. Axel Skjødt
- 568490 Kurator Erik Gundtoft
91
92 Styrmd. Tom Krintel
93 Maskinarb. E Pedersen
94 Repræs. Flemming Hvild
95 Lærer O L Jensen
96 Læreri. Betty Petersen
97
98 Mont. Grønneb. Johnsen
99 Ing. P Clement Pedersen
- 568500 Afd.chef N C Frost
01 Prod.chef K E Sørensen
02 Autohdl. Leif Aaskov
03 Karl Henning Hansen
04 Assurandør E Nicolaisen
05 Distr.chef J L Jensen
06 Arb.md. Alex Madsen
07 Tømrersv. Bent Hoberg
08 Kont.chef Poul E Nielsen
09 Henry Olsen, Budcentral
- 568510 Maskinm. Torkil Heide
11 Landmandsbanken
12 Mask.tekn. Kurt Deinbek
13 Lærer Stig Woidemann
14 Tankforp. Per Nicolaisen
15 Fabriksarb. J Neumann
16 Lakm. W Wallenberg
17 Lagerforv. K E Madsen
18 Boghol. Poul Thigaard
19 Værkf. O R Rasmussen
- 568520 Mekaniker Erik V Olesen
21 Marinus Berthelsen
22 Tekniker Orla Holm
23 Driftsled., ing. O Madsen
24 Repræs. Ivan Petersen
25 Eksp. Knud Holst
26 Bankfuldm. Kai Seiding
27 Fhv. grdejer E Petersen
28 Grdejer Karl Håugaard
29 Kedepasser K Pedersen
- 568530 Inge og J Aag. Jensen
31 Fotogr. J E Wind-Frils
32 Harte-Bramdr. Friluftsbad
33 Eva Johanne Andersen
34 Vognmd. S D Christensen
35 Afd.chef Ib Nichum
36 Rensem. K E Vilhelmsen
37 Direktør J A Houmann
38 Lærer Jens Fris Rytto
39 Johannes S Ahrendt
- 568540 Kasserer K C Lorentzen
41 Ingeniør P G Rasmussen
42 Fabr. Erhardt Kristensen
43 Forv. Svend Andersen
44 Arne Larsen
45 Salgschef J Fagerlund
46 Maler Prangsg. Andersen
47
48 Rekl.chef K Nicolaisen
49
- 568550 Automek. Erik Nissen
51 Fru J Nørgaard Pedersen
52 Sygepl. Irmgard Madsen
53 Fru Lena Møller-Hansen
54 Vejle amts skolecentral
55 Fabr. Vesterg. Frandsen
56 Lektor Gunnar A Engberg
57 Tekn. ass. J F Kristensen
58 E Honoré Aamann
59 Repræs. Jens E Callesen
- 568560 Depotbest. Andr. Hansen
61 Konsulent Frank Bonde
62 Børneh.kl.leder E Nyborg
63 St.aut. translat. P Craulner
64 Distr.chef V Pedersen
65 Assist. Robert Winther
66 tæppe-land
67 Smedesv. Jens J Bech
68 O.mek. H J Rasmussen
69 Købmd. Bent Lauritsen
- 568570 Frugthdl. Emil Lassen
71
72 Salgschef Poul E Sørensen
73 Lærer Jørgen Kristensen
74 Fru Lilly Bach
75 Konsulent S Chr. Schulz
76 Disp. Poul Clausen
77 H P Hansen
78 Værkfører G E Frey
79 Manfred O Riedl
- 568580 Tømrerm. J Nyegaard
81 Politbetj. Carsten Snede
82 Landinsp. H B Sørensen
83 Direktør Ole Bjørn Beck
84 Bygn.sndk. O B Pedersen
85 Fabr. H Arvad
86
87 Lærer Keld Schorling
88 Bogholder H Henriksen
89 Regnsk.ass. T F Hansen
- 568590 Bogholder M L Clausen
91
92 Dameskræd. Y Rasmussen
93 Maskinarb. Hans Hansen
94 Afd.leder Arne Petersen
95 Holmia Plast A/S
96 Swiss Regnskab A/S
97 Taksator Willy Pedersen
98 Burcharth's Farvefabr.
99 Kontorassist. B L Hansen
- 568600 Kolding Radio Teknik
01 Robert Thrane
02 Hjemmehj. I Brødsgaard
03 Statsaut. rev. Sørensen
04 Direktør Ruben Thomsen
05 Værkf. Erik Høegh
06 Rye & co. a/s
07 Kons. Ivar Spanggaard
08 Lærer Chr. Frederiksen
09 K Billegrav Hansen
- 568610 Vinduespol. H Bennedsen
11 Arkitekt Kurt C Jensen
12 Overtjener Hans Petersen
13 Pensionist Peter Jessen
14 Fru Anna Uth
15 Disp. Peter S Petersen
16 Krim.assist. Kaj Nielsen
17 Lærer K Husted
18 Købmd. H S Andersen
19 Politbetj. Ole Larsen
- 568620 Lærer John Laugesen
21 Fru Magda Sørensen
22 Kontorchef F Lorentzen
23 Marketender H C Hansen
24 Repr. Børge Rasmussen
25 Repræs. Niels Dahl
26 Ing. Jørgen Jørgensen
27 Sem.adjunkt H Steffensen
28 Murerm. E H Sørensen
29 Montør Erik Sørensen
- 568630 Fæng.o.betj. P Severinsen
31 Forretn.best. J Madsen
32 Salgschef Bent Ross
33 Prokurist S S Sørensen
34 Servicetekn. K Knudsen
35 Bankfuldm. Jens E Westh
36 Fotograf B Jørgensen
37 Civiløkonom C Wraae
38 Pens. Svend Aage Olesen
39 Helen og T Hjelmbak
- 568640 Fuldm. Egon Paulsen
41 Murersv. Jens Andersen
42 Repræs. Fl. F Rosenstand
43 Direktør B T Frederiksen
44 Grdejer Pagh Thomsen
45 Fhv. grdejer A J Lund
46 Konsulent H Fr. Schlütter
47 Børnehaven Søndlered
48 Politbetj. B Lykkestrøm
49 Pens. Martha Henriksen
- 568650 Regnsk.kons. Ludvigsen
51 Maskinm. E L Andersen
52 Vagn Buhl
53 IBM.tekn. Jan Skov
54 Rentier Karl Thomsen
55 Repræs. J P Møller Jensen
56 Salgsinsp. Ib Blinger
57 B Blinger
58 Ing. Kjeld Ellmar
59 Salgschauff. E M Nielsen
- 568660 Johannes Eriksen
61 Damefrisør J R Wasmer
62 Revisor Leif Rasmussen
63 Litograf Knud W Hansen
64 Fornikler Johs. Olesen
65 Afd.leder P W Krogh
66 Lærer Torsten Kasch
67
68 Tømrer Leif Nissen
69 Disp. Kaj Hansen
- 568670 Annoncek. A Lindegaard
71 Lærer Chr. Thaarup
72 Salgskons. Sven Primdahl
73 Kontorass. O Carstensen
74 Planlægger E Bundgaard
75
76 Forretningsf. Jørn Wind
77 Assurandør E Lysholt
78 Chauffør Henry Hofmann
79 Chauff. Jørgen B Nielsen
- 568680
81 Lagerchef E L Petersen
82 Elinstallatør Gunnar List
83 Salgsinsp. Einar Nørgaard
84 Apoteksassist. K Duvald
85 Repræs. O Lund Nielsen
86 Assist. Vita Stoltenberg
87 Rejseinsp. John Sørensen
88 bo-invest a-s
89 Fuldm. Erik Smedegaard
- 568690 Repræs. Carl F Jensen
91 Repræs. Jørgen Schulz
92 Disp. Lars Tønning
93 Chauffør Carl Rasmussen
94 Knud Salling Nielsen
95 Tekn. ass. B S Pedersen
96 Overlæge V Mouritzen
97 Pensionist Helga Hammer
98 Kolding Tanktransport
99 Restaur. K L Nielsen
- 568700
01
02
03 Assist. Orla Nielsen
04 Politbetj. E T Christensen
05
06 Jord- og bet.arb. E Jensen
07 Automek. P L Andersen
08 Civiling. Jørn Mikkelsen
09 Snedkerm. Chr. Hansen
- 568710 Marketingchef C Dvinge
11
12
13 Chauffør Børge Jensen
14
15
16 Bygn.konstr. C Gundtoft
17
18 Murer- og bygm. T Kellvig
19
- 568720
21
22
23 Kurt Lindhardt Jensen
24
25
26
27
28 Arbejdsmd. Iver Hald
29 Sygeh.portør P Jørgensen
- 568732 Sygehj. Tove Iversen
568741 Repræs. Finn Jensen
568748 Direktør Finn Erik Beck
568756 Repræs. H W Haacke
568767 Bent Frils
568768 Salgskons. Knud Pedersen
568770 L.A. Radio og TV døgnm.
568786 Gravør Svend Niebuhr

ALT STIGER

– selv oplaget af den lokale Telefon-Håndbog som nu udkommer i

17.000 eksemplarer

Oversigt over stigningen gennem de sidste 25 år

| | | |
|------|--------|-------------|
| 1973 | 17.000 | eksemplarer |
| 1972 | 15.300 | do. |
| 1971 | 14.200 | do. |
| 1970 | 13.300 | do. |
| 1969 | 13.200 | do. |
| 1968 | 13.000 | do. |
| 1967 | 12.900 | do. |
| 1966 | 12.800 | do. |
| 1965 | 12.200 | do. |
| 1964 | 11.500 | do. |
| 1963 | 10.500 | do. |
| 1962 | 10.000 | do. |
| 1961 | 9.200 | do. |
| 1960 | 8.750 | do. |
| 1959 | 8.500 | do. |
| 1958 | 8.200 | do. |
| 1957 | 7.900 | do. |
| 1956 | 7.700 | do. |
| 1955 | 7.400 | do. |
| 1954 | 7.100 | do. |
| 1953 | 6.700 | do. |
| 1952 | 6.500 | do. |
| 1951 | 6.200 | do. |
| 1950 | 6.000 | do. |
| 1949 | 6.000 | do. |

Fagregistret omfatter nu over 500 rubriker.

Er Deres bedste annonce god nok!

Husk på hvor mange gange denne bog bliver brugt daglig året rundt – og dermed nøglen til det store købermarked.

Har De fået en annonce med under alle de rubriker, som De repræsenterer! – hvis ikke så husk det til 1974 udgaven.

Den hurtigste og billigste forbindelse mellem køber og sælger. Det er utroligt, hvad der kan sælges pr. telefon.

TELEFON-HÅNDBOGEN FOR KOLDING OG OPLAND A/S

REDAKTION OG EKSPEDITION:

ERHARDT SCHMIDT

Tlf. *52 44 11 . Slotsgade 10² . 6000 Kolding

Kontortid 9–12.30 og 13.30–16. Lørdag lukket

Massey Ferguson har et kæmpe traktor program

Massey Ferguson har forlængst indset, at en traktor skal passe til landmandens behov. Ikke bare sådan nogenlunde. Nøjagtigt. Derfor har Massey Ferguson et kæmpe traktor-program. 9 forskellige hovedmodeller med et stort antal kombinationsmuligheder. Sæt Dem ned og gennemgå Deres situation, og regn ud, hvad netop De har brug for. Og kom så ind og tal med os. Hvis De ikke kan finde en MF traktor, der passer Dem ... så findes der ikke nogen traktor til Dem på det danske marked.



AUT. MASSEY FERGUSON FORHANDLER:

A/s INGEMANN MADSEN

Kolding (05) ★ 52 60 11

Vejen (05) 36 02 89

OVERSIGTSKORT

over

TELEFONCENTRALER

hvis abonnenter findes optagne i

TELEFON-HÅNDBOGEN

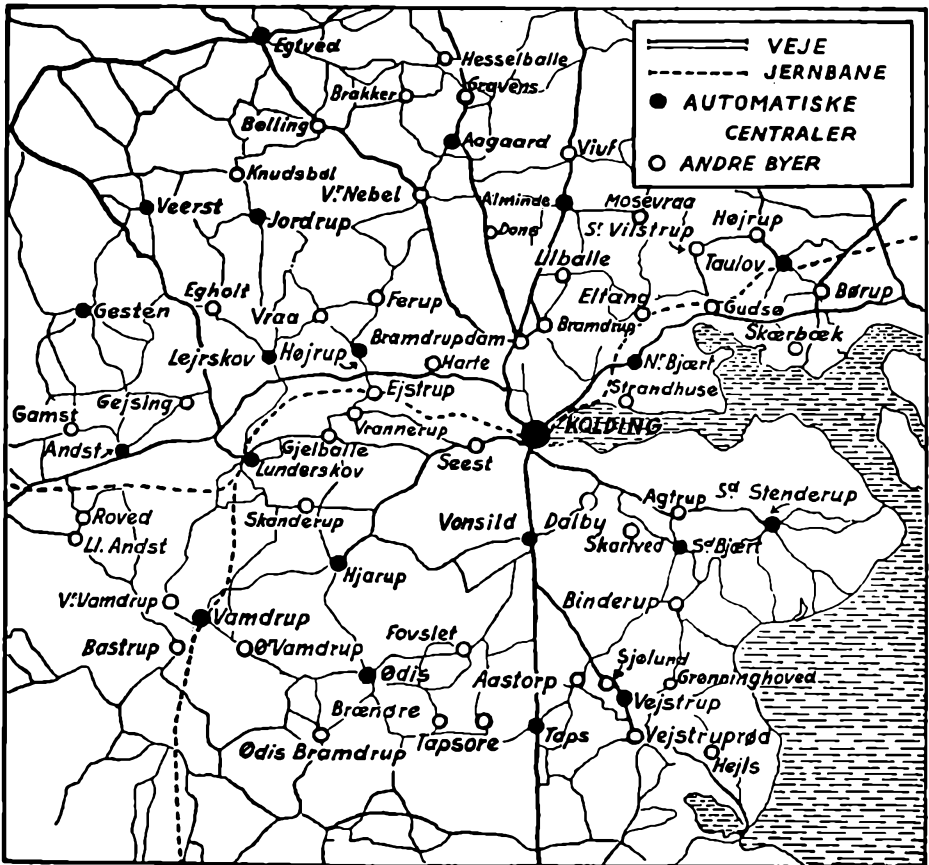

Navneregister for Kolding oplands centraler næste side

Telefon-Håndbogen udsendes gratis til alle telefon-abonnenter i Kolding og opland indenfor ca. 10 km

Alminde Cementvarefabrik

L. SANDBERG

TLF. ALMINDE

56 11 23

Haveffliser i flere størrelser og kulører.
Knækfliser, plantesten og plænekantsten.
Fundamentblokke og Lecablokke i alle
almindelige størrelser.
△ Fortovsfliser, kantsten og kloakerør.
Fri levering og god konfantrabat.
NB.: Medlem af Betonvarekontrollen.

Kolding Oplands Centraler

(Områdenummer 05)

Taksttabeller: Se sidste side

Navneregister

Alfabetisk fortegnelse over

telefonabonnenter ved oplandscentraler indenfor 10—15 km fra Kolding.

(Indenfor efternavnene er navnene ordnede efter fornavn eller forbogstaver.)

Alminde

05 - abn. nr.

Kortfelt: 13 e

Postadresser:

G. betyder 6054 Gravens
K. — 6000 Kolding
V. — 6052 Viuf
intet — 6051 Almind

Aktivbanken A/S Viuf afd. tirsd.
onsd. torsd. fred. 9,30-11,30
fred. till. 16,30-18,30

Alminde Autoværksted (Michael

Frederiksen) Sysselbjergv. 1

Alminde Cementvarefabrik

Alminde Hule

Alminde Kontrolservice Vester-

gade 20

Alminde Maskinstation (H Thoning)

Almind Hule 13

Alminde Sparekasse (filial af

Aagaard Sparekasse) Vesterg.

pr. V.

Alminde-Viuf Fællesskole Viuf

pr. V.

Kortoret

Andersen Hans mekaniker Viuf

pr. V.

Andersen Hans Aamand, Hesselly

Lilballe pr. K.

Andersen Harald vognmd. Almind

Kirkesti 8

Andersen Hartmann lærer Egev. 15

Andersen I Kaad fru Viuf pr. V.

Andersen Inger damefrisør Vester-

gade 16

Andersen K tekn. assist. Viuf pr. V.

| | | | |
|-------------------------------------|----------|-------------------------------------|----------|
| Andersen Mogens driftsleder | | Bruun Kristian og Karen, Vester- | |
| Almind Hede | 56 12 14 | gade 18 | 56 12 20 |
| Andersen Ninne fru Sysselbjergv. 11 | 56 10 30 | Brødsgaard Hans Chr. Tømrerm. | |
| Andersen Ove Charles møbelhdl. | | Gl. Landev. 12 | 56 12 06 |
| Tavnssallegrd. Mosevrå | 56 11 50 | Brødsgaard Johannes, Baumgrd. | |
| Andersen Verner mekaniker Viuf | | Østermark | 56 10 27 |
| pr. V. | 56 10 70 | Brøgger Hans hldsm. Toftov. 5 | 56 12 32 |
| Andreasen Anker murer Stationsv. | | Brøndsted Jørgensen A gdr. Blaakær- | |
| pr. V. | 56 11 97 | grd. pr. V. | 56 10 15 |
| Appel Hans gdr. Viufgrd. pr. V. | 56 11 64 | Buhl Aksel fhv. gdr. Lindev. 8 | 56 10 01 |
| Aridsen K gdr. Vesterg. | 56 12 59 | Buhl Arne gdr. Lindely Viuf pr. V. | 56 11 09 |
| Augustinus Gunnar lærer Alminde | | Buhl Kjeld gdr. Stengrd. Almind | |
| Stationsv. 7 | 56 13 43 | Hede | 56 12 34 |
| Baltica Assurance-Compagniet A/S | | Buhl Knud, Lilballe pr. K. | 56 12 76 |
| Almind Østerg. 3 | 56 11 30 | Buhl Sigrid vognmd. Viuf pr. V. | 56 10 97 |
| Bang H P lærer Granhøj 3 | 56 12 79 | Byskov Emballage, Almind Øster- | |
| Bang Sv. G gdrtn. Vesterg. 22 | 56 10 23 | gade 13 | 56 13 32 |
| Bay Martin gdr. Rødmosegrd. | | Byskov Ole, Almind Østerg. 13 | 56 13 32 |
| Almind Østermark | 56 10 80 | Baagø Jørgen Erik gdr. Birkelund | 56 13 25 |
| Becker Christensen Jørn slagter | | Carlsson Kr. Axel møbelhdl. pr. V. | 56 12 36 |
| Vestergrdsv. 37 | 56 12 84 | Chold Else Kristine fru Syssel- | |
| Berg Viggo gdr. Kærhave Nr. Sten- | | bjerg 3 | 56 13 19 |
| derup | 56 11 42 | Christensen Andreas arbejdsmd. | |
| Bertelsen V arbejdsmd. Egebo Viuf | | Hammerhus | 56 13 64 |
| pr. V. | 56 12 63 | Christensen Carl Emil mejerlist | |
| Bjørn Arne Peter fabriksarb. Lil- | | Almind Østerg. 14 | 56 13 24 |
| balle pr. K. | 56 10 65 | Christensen K B landpostbud Arne- | |
| Bloch Alfred fhv. gdr. Syssel- | | fred Viuf | 56 10 64 |
| bjergv. 20 | 56 10 53 | Christensen Tage gdr. Vesterg. 27 | 56 10 44 |
| Bloch Paul Jørgen gdr. Hedelund | | Christensen Thorvald gdr. Anneks- | |
| Almind Hede | 56 11 63 | grden Viuf pr. V. | 56 11 14 |
| Bodin Svend arbejdsmd. Mosevrå | 56 11 46 | Christiansen Gunnar Blåkerskov | |
| Bramming Leonhard pensionist | | pr. V. | 56 12 64 |
| Lindev. 4 | 56 11 55 | Christiansen J H gdr. Nørremarks- | |
| Bramming Mogens vognmd. Almind | | gd. pr. V. | 56 11 25 |
| Hule 2 | 56 11 11 | Christiansen Peter J rentier Viuf | |
| Bramming Niels Chr. vejmd. Vester- | | pr. V. | 56 11 92 |
| gade 4 | 56 13 36 | Christophersen Dan direktør Hovedg. | |
| Bruus Alminde (E Paarup) | | Viuf pr. V. | 56 11 45 |
| Kirkestien 2 | 56 10 32 | Clausen Morten pedel Almind-Viuf | |
| Bruus Lilballe (uddeler Jens | | Fællesskole pr. V. | 56 12 30 |
| Bønde) pr. K. | 56 10 60 | Dall Jørn elektr. Egev. 16 | 56 13 45 |
| Bruus Viuf (Frede Kyed) pr. V. | 56 10 68 | Damgaard Albert gdr. Viuf pr. V. | 56 10 49 |

| | | | | | |
|---|-----------|--|----------|---|----------|
| Damkjær H maskinchef Lilballe pr. K. | 56 13 56 | Hegnsgård Pedersen Hilmar Toftvej 69 | 56 13 68 | Kjær Andreas forp. Molsbjerggrd. Viuf pr. V. | 56 11 60 |
| Danielsen Egon slagterm. Kirkestien 6 | 56 10 16 | Hemmingsen P ekspedsekr. Toftvej 16 | 56 10 25 | Kjær Leo lærer Viuf pr. V. | 56 12 82 |
| Ditlevsen Peder pensionist | 56 13 57 | Henriksen Svend E konsulent Granhøj 5 | 56 13 69 | Kjømmand Mikka pensionist Lilballe pr. K. | 56 11 99 |
| Dons Ruth fru Toftvej. 1 | 56 11 82 | Holm Karl fhv. landmd. Viuf pr. V. | 56 11 95 | Knudsen Kristian arbejdsmd. Kærgrdsv. pr. V. | 56 13 46 |
| Elbæk Johannes gdr. Lykkenborg Almind Hede | 56 11 61 | Holmgård H E gdr. Birkelundgrd. Lilballe pr. K. | 56 11 75 | Koed Jens gdr. Mosevraagr. Koed Olga fru Gl. Landev. 2 | 56 10 50 |
| Engedal Jensen N Aa. amtsinsp. (MLU & Tryk) Almind Stationsvej 5 | 56 12 33 | Hvoibøl Ebbe, Lilballe pr. K. | 56 12 38 | Kolding - Grindsted Rubetilselskab A/S (driftsleder Kr. Grønland) Kongsholm 4 | 56 10 57 |
| Eriksen P J Svare install. Viuf Fischer S P kontrolassistent. Fredsted pr. V. | 56 11 90 | Høj - Hansen A revisor Egevej 18 | 56 12 47 | | |
| Fleur Salon Vesterg. 16 | 56 11 80 | Høier Hans T, Vesterg. | 56 11 36 | | |
| Fona Service Center, Møsvrå Forslund Helmer bagerm. Kirkestien 3 | 56 12 87 | Høier Søren kreaturhdl. Viuf pr. V. | 56 10 59 | Kommunale telefoner | |
| Fossø Olaf disp. Egevej. 1 | *56 13 33 | Høyem Peter musiker Viuf pr. V. | 56 11 20 | Almind kommune sognerådsformd. | 56 10 13 |
| Frandsen B tømmer Rosenlund Lilballe pr. K. | 56 10 17 | Ingwersen Ellen fru Viuf pr. V. | 56 11 02 | Viuf kommune sognerådsformd. | 56 10 13 |
| Frandsen Petrea, Almind Østerg. 12 | 56 13 31 | Ingwersen Rasmus vogndm. Viuf pr. V. | 56 11 01 | | |
| Frandsen S gdr. Nyboord. Viuf pr. V. | 56 12 17 | Ingwersen Vilh. J propr. Ellisabethsminde pr. V. | 56 11 01 | Krab Hans Henrik gdr. Højvang Lilballe pr. K. | 56 10 20 |
| Frandsen Simon gdr. Bakkely Mosevrå | 56 10 14 | Intec Kemi 1/5 Almind Hede | 56 10 11 | Kragh Kristensen Chr. revisor Stationsvej 4 | 56 11 91 |
| Frederiksen Svend Aage lagerarb. Viuf pr. V. | 56 11 54 | Iversen Elsebeth, Almind Østerg. 5 | 56 10 19 | Kristensen Josef M tømmer Toftvej 4 | 56 12 42 |
| Friis Henry chauff. Østerg. 18 | 56 11 93 | Iversen Iyer Almind gdr. Lindegrd. Mosevrå | 56 10 79 | Kristensen Søren Madsen gdr. Ravnsborg Viuf pr. V. | 56 10 87 |
| Friis Aase fysioterapeut Kirstine-lyst pr. V. | 56 11 10 | Jacobsen Aksel gdr. Østergdr. Østermark | 56 10 12 | Kristoffersen Aksel gdr. Kongs-holm 2 | 56 11 32 |
| From Fr. landmd. Lilballe pr. K. | 56 11 47 | Jacobsen Henry Buhl mekaniker Almind Østerg. 20 | 56 11 39 | Krogh Børge bagerm. Viuf pr. V. | 56 11 71 |
| Fuglsang Peder arbejdsmd. Almind Hede | 56 10 72 | Jagd Aage slagterm. Viuf pr. V. | 56 11 13 | Krogh Søren velformd. Toftvej. 49 | 56 13 52 |
| Førslev Rigmor sundhedspl. tlf. 7,30 - 8,30 undt. lør. Røjborg Viuf pr. V. | 56 13 18 | Jensen A J købmd. Østerg. 8 | 56 10 08 | Kruse A P, Dallund Almind Østermark | 56 12 21 |
| Geertsen Rasmus, Solglimt Viuf Skov. pr. V. | 56 10 46 | Jensen Anna fru Viuf Skov pr. V. | 56 11 96 | Kyed Geert fhv. gdr. Viuf pr. V. | 56 13 41 |
| Gellert Niels rentier Toftvej. 47 | 56 12 45 | Jensen Arne Kjær kontrolassistent. Vesterg. 20 | 56 13 40 | Kyed Aage vogndm. Viuf pr. V. | 56 11 59 |
| Gierup Gunnar gdr. Bygholmørd. Mosevrå | 56 13 04 | Jensen Eigil bestyrer Fiskersminde Mosevrå | 56 11 89 | Lange Andreas gdr. Egely pr. V. | 56 12 43 |
| Gram Kenneth speditør & vogndm. Bisørd. Lilballe | 56 10 29 | Jensen Eva Kold hjemmehj. Jensgrd. pr. V. | 56 11 89 | Larsen Bent, Mølleby pr. V. | 56 12 54 |
| Grau Peter N bogholder Egevej. 12 | 56 11 31 | Jensen Hans Koed sognefoged gdr. Rouslund pr. V. | 56 13 29 | Larsen C arbejdsmd. Skovly Viuf Østermark | 56 10 37 |
| Gregersen Aage M frøavlsskns. Landev. 7 | 56 13 16 | Jensen Ingrid frk. Lilballe pr. K. | 56 10 51 | Larsen Carl seminarielektor Rosenlund Viuf Skov | 56 12 71 |
| Grønland Kristian driftsleder Kongsholm 4 | 56 12 26 | Jensen J revisor Vesterg. 28 | 56 10 61 | Larsen Jørgen Lykke gdr. Frydens-holm Viuf Vestermark pr. V. | 56 11 58 |
| H. C. B. Byggeindustri Gl. Landev. 12 | 56 13 05 | Jensen J J Vendelboe landmd. Faunvadgrd. Dons | 56 12 22 | Larsen Tage malerm. Lilballe pr. K. | 56 11 53 |
| H H Olie 1/S Toftvej. 67 | 56 12 06 | Jensen Kai Væring chauff. Vestersig Viuf pr. V. | 56 11 12 | Lassen Anna fru Gl. Landev. 1 | 56 11 24 |
| Hansen Aksel chauff. Toftvej. 67 | 56 10 73 | Jensen Kaj Meldgaard bankassistent. Toftvej. 35 | 56 11 07 | Lassen Carl dyrlæge Nielsensminde Viuf pr. V. | 56 10 36 |
| Hansen Aksel gdr. Nr. Stenderup | 56 12 61 | Jensen Karl forp. Teglgdr. Viuf Østerskov pr. V. | 56 13 17 | Lauridsen Ejnar praktkmedhj. Almind Østerg. 16 | 56 13 28 |
| Hansen Alex gross. | 56 12 60 | Jensen Katrine gdr. Lykkesgrd. Viuf pr. V. | 56 12 01 | Laursen Anna K pensionist Dalgasv. Viuf pr. V. | 56 13 37 |
| Hansen Christen pensionist Viuf Vestermark pr. V. | 56 12 77 | Jensen Laura fru Almind Hule 11 | 56 11 79 | Laursen C Kousgaard planteskoledr. Viuf pr. V. | 56 10 42 |
| Hansen Dagmar M bisygdomsinsp. Lilballe pr. K. | 56 13 61 | Jensen N J entrepr. Kongsholm 4 | 56 10 78 | Lehmann Søren gdr. Viuf pr. V. | 56 10 47 |
| Hansen Ejnar amtsvejmd. Viuf pr. V. | 56 11 74 | Jensen N Aa. Engedal amtsinsp. (MLU & Tryk) Almind Stationsvej 5 | 56 13 30 | Lindberg H F assurandør Østergade 9 | 56 11 21 |
| Hansen Georg mælkehdl. & ostehdl. Viuf pr. V. | 56 10 66 | Jensen O hdlsm. Hovedg. | 56 12 33 | Lund Frederikke fru Almind Hede | 56 13 73 |
| Hansen Harald formd. Syssebjergv. 13 | 56 10 85 | Jensen Thomas, Kongsensholm | 56 12 86 | Lund Laurits gdr. Petersminde Almind Østermark | 56 13 79 |
| Hansen Herluf, Viuf pr. V. | 56 10 85 | Jensen Thorild murer Lykkebo Lilballe pr. K. | 56 12 80 | Lynggaard Villy Toft Aakær pr. V. | 56 10 09 |
| Hansen H Skougaard forp. Frødhald Viuf Vestermark pr. V. | 56 11 34 | Jensen Villy malerm. Viuf pr. V. | 56 12 50 | Madsen Ejnar Damsgaard, Viuf Skov pr. V. | 56 11 73 |
| Hansen Kr. tømmer Kongsholm 6 | 56 10 05 | Jensen V W gdr. Almind Hede | 56 10 18 | Madsen Harry repræs. Toftvej. 61 | 56 13 93 |
| Hansen Kristian lagerformd. Almind Hule 10 | 56 13 15 | Jepsen Johanne damefrisør Almind Stationsv. 1 | 56 11 70 | Madsen P gdr. Egevej. 9 | 56 10 63 |
| Hansen Magnus Bilgrav husmd. Viuf Skov pr. V. | 56 10 24 | Jessen Jes Svensk gdr. Stagebjerggrd. | 56 10 99 | Madsen Søren Peter, Viuf Skov pr. V. | 56 12 05 |
| Hansen Niels gdr. Frødhaldsgrd. Dons Møllevej. pr. V. | 56 13 06 | Jessen Jørgen S bestyrer Naalebierggrd. Vesterg. | 56 10 02 | Markussen Henry kommunekass. Almind Hede | 56 11 86 |
| Hansen Thorvald, Mindegrd. Viuf pr. V. | 56 11 00 | Jessen Peter gdr. Frydenslund Østermark | 56 10 07 | Mathiasen Kristian vogndm. Padlæ Mathiesen Anker vogndm. Storegade pr. V. | 56 11 88 |
| Hansen Villy E brølægger Hauerballe gl. Station Hauerballevej. pr. V. | 56 13 80 | Johansen Emil, Almind Hede | 56 10 28 | Moltrup Hans gdr. Karshøjgrd. Lilballe | 56 11 33 |
| Hartvigsen Andreas gdr. Kuglegrd. pr. V. | 56 10 04 | Johansen Jørgen gdr. Mosevrå | 56 13 08 | Mortensen Carl gdr. Søndermarksgrd. pr. V. | 56 10 48 |
| Haugaard Kristiane fru Almind Stationsv. 2 | 56 11 35 | Johansen Svend Aage overmontør Gl. Landev. 8 | 56 13 03 | Mortensen Niels Buhl gdr. Syssebjerggrd. Syssebjergv. | 56 13 10 |
| Haurballe Bertel gdr. Viuf pr. V. | 56 12 02 | Jydan A/S Bisørd. Lilballe | 56 11 31 | Møller Adolf Almind Kirkesti 1 | 56 10 82 |
| Hede Henni fru Almind Hede | 56 12 40 | Jørgensen A Brøndsted gdr. Blaaekgrd. pr. V. | 56 10 15 | Møller Andreas kolonial- & isenkr. forr. pr. V. | 56 13 12 |
| Hedehus J C kurator (Skolehjemmet Landerupgrd.) Bøgeallé 2 | 56 12 69 | Jørgensen Frede slagteriarb. Toftvej 23 | 56 13 39 | Møller Chr. A statsexam. ejendoms- mægl. Bøgeallé 1 | 56 12 75 |
| Heesch A murer Viuf pr. V. | 56 10 88 | Jørgensen Henning lærer pr. V. | 56 12 37 | Møller Jakob gdr. Bakkely pr. V. | 56 11 68 |
| | | Jørgensen Inger fru Toftvej. 6 | 56 12 23 | Møller N Høgh diakon Hvilehjemmet Viuf pr. V. | 56 10 83 |
| | | Jørgensen Jens Peter gdr. & sognerådsformd. Trinflod | 56 10 03 | Neupart Anker varmem. Egevej. 7 | 56 13 94 |
| | | Jørgensen Knud gdr. Geillund Lilballe | 56 10 34 | Nicolajsen Svend Aage Stationsv. pr. V. | 56 13 58 |
| | | Jørgensen Knud repræs. Toftvej. 6 | 56 12 23 | Nielsen Anna Donsv. Viuf pr. V. | 56 11 66 |
| | | Kiel Carl gdr. Kærsgdr. Viuf | 56 10 62 | | |

Nielsens Anton Frøjavl & Frøeks-

| | | | | | |
|---|---------------|---|----------|---|----------|
| port A/S Almind Østerg. 7 | 56 13 66 | Pedersen Vagn S gdr. Ll. Stem-
grd. Almind Hede | 56 10 95 | Tychsen Chr. anlægsgartn. Lilballe | 56 11 15 |
| Direktør K Berner Nielsen priv. | 56 10 76 | Petersen H tømmer Viuf pr. V. | 56 13 14 | Vedel H, Nyvang 2 pr. V. | 56 13 87 |
| Konsulent Aa. M Gregersen priv. | 56 12 26 | Petersen Jens M gdr. Lilballe | 56 13 27 | Vejgaard Svend gdr. Almind Hede | 56 10 98 |
| Konsulent N J Bjerg priv. | | Petersen John mekaniker Stationsv.
Viuf pr. V. | 56 12 67 | Versø Ost Viuf mejeri A/S pr. V. | 56 12 11 |
| | Ågdr 55 31 90 | Petersen Niels Henning frisørm.
Almind Østerg. 1 | 56 10 55 | Direktør Th. Søby Kristensen
Vestergaard Jens vognmd. Syssel-
bjergv. | 56 10 10 |
| Nielsen Arne vognmd. Lindev. 5 | 56 12 12 | Petersen Peter fhv. murer Donsv.
Viuf pr. V. | 56 12 48 | Vestergaard Aage gdr. Frydens-
borg Almind Hede | 56 11 38 |
| Nielsen Arne Jæger montør
G. L. Landev. 4 | 56 13 26 | Petersen Regner elektr. Gl. Lande-
vej 5 | 56 12 24 | Vesterlund Harry lillebilvognmd.
Vesterg. 23 | 56 11 40 |
| Nielsen Bent assistent Egev. 13 | 56 11 17 | Petersen Svend gdr. Sønderlund
Mosevrå | 56 11 43 | Vilhelmsen Rasmus rentier Almind
Hede | 56 11 08 |
| Nielsen Børge chauff. Almind
Hule 14 | 56 11 49 | Petersen Svend Koch chauff.
Sysselbjergv. 14 | 56 12 65 | Vilhelmsen Thomas gdr. Toftvang
Lilballe pr. K. | 56 11 65 |
| Nielsen Børge Meyer gdr. Bøgelø
Viuf pr. V. | 56 13 49 | Plihl Torvald tømmerm. Vesterg.
Post Jens gdr. Eskely Mosevrå | 56 11 26 | Villads G og L, Hesselhus Lilballe
pr. K. | 56 13 50 |
| Nielsen C Lindgaard gross.
Lindev. 6 | 56 12 35 | Post- og telegrafekspeditionen i
Almind Østerg. 2 | 56 10 69 | Villadsen K Bugge sognepræst
Alminde Præstegrd. | 56 10 22 |
| Nielsen Fr. gdr. Pax Viuf By pr. V. | 56 11 29 | Post- og telegrafekspeditionen i Viuf
pr. V. | 56 10 19 | Viuf Automobil- og Maskinforretning
pr. V. | 56 10 70 |
| Nielsen Gert gdr. Røjborg Viuf
pr. V. | 56 10 46 | Poulsen J P gdr. Elbækgård.
Vesterg. | 56 11 01 | Viufs Bolighus pr. V. | 56 12 36 |
| Nielsen H cementst. Donsv. pr. V. | 56 12 16 | Poulsen Sigurd rentier Vesterg. 31 | 56 10 94 | Viuf Cementstøberi Donsv. pr. V. | 56 12 16 |
| Nielsen Jørgen gdr. Viuf pr. V. | 56 11 62 | Paarup E uddeler Kirkestien 2 | 56 12 08 | Viuf Kro pr. V. | 56 10 52 |
| Nielsen Karen fru Almind
Østerg. 7 | 56 10 71 | Rasmussen Chr. pelsdyravler
Viuf Vestermark pr. V. | 56 12 03 | Viuf Pelsfarm (Anton Sørensen)
Alminde Hule 8 | 56 13 67 |
| Nielsen Marie fru Vesterg. 10 | 56 10 86 | Rasmussen Dagmar fru Viuf pr. V. | 56 12 09 | Viuf Smedie, Vestersig pr. V. | 56 13 99 |
| Nielsen Niels Damgaard vejmd.
Viuf Vestermark pr. V. | 56 12 81 | Rasmussen Sv. gdr. Elmegrd. | 56 10 74 | Winterberg L. kommissionær Viuf
pr. V. | 56 11 16 |
| Nielsen Ove K repræs. Lindev. 12 | 56 13 60 | Rasmussen Aage gdr. Langelund-
grd. Almind Hede | 56 10 41 | Zenith Beton fabr. Viuf Vestermark
pr. V. | 56 12 27 |
| Nielsen Poul Skovgaard smedem.
Vestersig pr. V. | 56 11 16 | Rojek Johs. gdr. Vestergdr. pr. V. | 56 12 41 | Kontoret | 56 10 33 |
| Nielsen Sparre gdr. Stensbjergdrd.
Mosevrå | 56 12 15 | Salmæk Erik malerm. Lilballe | 56 10 58 | Zürich Forsikring Østerg. 9 | 56 12 33 |
| Nielsen Svend Aage skoleleder
Viuf Fællesskole pr. V. | 56 12 31 | Sandberg Leif fabr. Alminde Hule | 56 11 37 | Østergård Ejgil F mekaniker | |
| Nielsen Søren gdr. Viuf pr. V. | 56 12 04 | Schmidt Elna M fhv. centralbust.
Kongsholm 4 | 56 13 72 | Østerlund O gdr. Skanseborg pr. V. | 56 11 04 |
| Nielsen T kioskeljer Lindev. 1 | 56 12 52 | Schmidt Martin fhv. prokur. Egev. 5 | 56 13 23 | Østerlund Viuf pr. V. | 56 10 84 |
| Nielsen Th. kioskeljer Almind
Hules Rasteplads | 56 11 87 | Schmidt Nis lærer Skovskolen Viuf
pr. V. | 56 11 78 | Aaskov Kaj kedelpasser Toftv. 53 | 56 10 88 |
| | | Schnegelsberg Erik frisørm. Viuf
pr. V. | 56 12 28 | | 56 13 01 |
| Nielsen Aage manufakthdl. Viuf
pr. V. | 56 10 93 | Schnoor Palle kleinsm. Toftv. 31 | 56 11 76 | | |
| Nissen E Ingeniør Egev. 6 | 56 12 55 | Simonsen Laurids murer Mosevrå | 56 13 59 | | |
| Nogel Anna Marie frk. Almind
Østerg. 17 | 56 11 57 | Simonsen Niels-Åge chauff. Syssel-
bjergv. 9 | 56 10 40 | | |
| Nyegaard B læge lftid 8-9, kons.
mand, onsd, torsd, & fred. 9-10, 30
tirsd. 16-17, 30, lørdr. kun e. aftale
børneus. e. aftale Viuf pr. V. | 56 10 56 | Skoulund Hans Chr. tale- og hørekons.
Lilballe pr. B. | 56 13 38 | | |
| Nyegaard J, Viuf Vestermark pr. V. | 56 12 83 | Skov Hans elektroinstall. Viuf
pr. V. | 56 13 76 | | |
| Nørgaard E planteskoleljer Lilballe
pr. K. | 56 12 13 | Sommer H O gdr. Nygrd. Mosevrå | 56 12 03 | | |
| Nørgaard Johs., Vesterkær Lil-
balle | 56 10 35 | Sørensen Anton pelsfarmer
Priv. Bøgevang 33 | 56 12 78 | | |
| Nørulff Leon lærer Luttergavl
Viuf pr. V. | 56 11 05 | Sørensen Ejner gdr. Viuf Skov
pr. V. | 82 38 99 | | |
| Olesen H J S pladesm. Syssel-
bjergv. | 56 12 19 | Sørensen Orla gdr. Uldalslund
pr. V. | 56 10 06 | | |
| Olesen H Aa. smedem. Almind
Østerg. 6 | 56 10 43 | Sørensen Robert husmd. Nr. Stende-
rup | 56 10 96 | | |
| Olesen Hans E entrepr. Toftv. 29 | 56 12 58 | Sørensen Softe fru G. Landev. 10 | 56 12 62 | | |
| Olsen Martha fru Toftv. 8 | 56 12 70 | Tages Autolakereri, Lilballe
pr. K. | 56 11 98 | | |
| Parbo Aksel gdr. Almind
Østermark | 56 11 56 | Tang- Petersen Finn lærer Almind
Kirkesti 9 | 56 11 53 | | |
| Parbo Knud Granhøj 4 | 56 10 21 | Terp- Hansen Otto forp. Gl. Toftegrd.
Viuf pr. V. | 56 13 13 | | |
| Paugan V vognmd. Viuf pr. V. | 56 11 06 | Therkildsen Aage gdr. Vesterg. 26 | 56 10 38 | | |
| Pedersen A gdr. Korsvejgd. Lil-
balle pr. K. | 56 13 48 | Thimsen Kirstine konsulent fru
Viuf pr. V. | 56 13 35 | | |
| Pedersen A H gdr. Stensagergrd.
Lilballe | 56 11 85 | Thomsen Emmy frk. Skovly Viuf
Skov pr. V. | 56 11 81 | | |
| Pedersen Arne Junker, Viuf Vester-
mark | 56 13 02 | Thomsen H gdr. Juhsgrd. Viuf
pr. V. | 56 11 84 | | |
| Pedersen Arne Schytt kroeljer
Viuf Kro pr. V. | 56 10 52 | Thomsen Henning konsulent Egev. 8 | 56 10 45 | | |
| Pedersen E pelsdyravler Toftbo | 56 13 81 | Thomsen Johannes postbud Syssel-
bjergv. 7 | 56 12 51 | | |
| Pedersen Hans Peder landpostbud
Almind Østerg. 3 | 56 11 30 | Thomsen Nicolai autohdl. Heste-
haven Sysselbjergv. | 56 13 75 | | |
| Pedersen Hans Roed slagteriarb.
Vekke. pr. V. | 56 13 70 | Thoning H entrepr. Almind Hule 13 | 56 11 94 | | |
| Pedersen Harry snedker Skansen
Vesterg. | 56 12 53 | Thornholm S Chr. værkstedsleder
Grønvang Viuf pr. V. | 56 12 29 | | |
| Pedersen Ib ingeniør Toftv. 17 | 56 13 63 | Toft- Petersen G dyrlæge Jensgrd.
pr. V. | 56 11 19 | | |
| Pedersen Jørgen mejerist Egev. 10 | 56 11 67 | Toft- Petersen R propr. & sogne-
rådsformd. Haurballegrd. Viuf
pr. V. | 56 11 22 | | |
| Pedersen Marinus, Lilballe pr. K. | 56 13 07 | Toftbo Pelsdyrfarmen | 56 10 13 | | |
| Pedersen Peter murersv. Toft-
vej 30 | 56 13 21 | Trio Fedevare Lindev. 6 | 56 13 81 | | |
| Pedersen Sejer gdr. Malskærlund
pr. V. | 56 11 72 | — | 56 12 35 | | |
| Pedersen Thorkild gdr. Østervang
Lilballe | 56 11 52 | | 56 12 60 | | |

Egtved

05 - abn. nr.

Kortfelt: 12 e

Postadresser:

| | | |
|------------|------|--------------|
| G. betyder | 6054 | Gravens |
| J. — | 6064 | Jordrup |
| R. — | 7183 | Randbøl |
| V. — | 7100 | Vejle |
| Ve. — | 6065 | Veerst |
| Vb. — | 6055 | Vester-Nebel |
| intet — | 6040 | Egtved |

| | |
|---|-----------|
| Åktivbanken A/S Egtved afd.
9,30-15,30 fred. till. 17,30-19,30
Sønderg. 2 | 55 13 95 |
| Åktivbanken A/S Egtved afd.
Vesterg. | 55 11 28 |
| Alminde Niels V gdr. Trannis-
vej 6 | 55 10 51 |
| Alminde Peter gdr. Refsgrd. | 55 13 20 |
| Amstrup E Hvid fhv. gdr. Park-
vej 20 | 55 15 87 |
| Amstrup Knud direktør Koldingv. 10 | 55 15 76 |
| Amtsplejehjemmet | *55 16 44 |
| Andersen A Sejer rentier Parkv. | 55 14 87 |
| Andersen Anders K malerm.
Sønderg. | 55 10 95 |
| Andersen B fabr. | 55 12 48 |
| Andersen D fabr. | 55 11 08 |
| Andersen Else sundhedspl. Kirke-
gade 14 | 55 16 38 |
| Andersen Erna frk. Kirkev. 28 | 55 13 16 |
| Andersen Fr. Grundahl gdr.
Egtvedgrd. | 55 11 41 |
| Andersen Hans gdr. Frydsv. 27 | 55 11 13 |
| Andersen Henning betonarb. Fryds-
vej 5 | 55 17 31 |
| Andersen J Sejer gdr. Hjelmdrup-
grd. | 55 10 87 |
| Andersen Jørgen Andreas fhv. murer
Vejly Bølling | 55 17 30 |

| | | | | | |
|---|-----------|--|-----------|---|-----------|
| Andersen K P M ornecentr. Virke-lyst | 55 13 63 | Bunk Peter install. Tågelund | 55 16 18 | Egtved bibliotek tirsd. og fred. 15-17 og 19-21. | 55 12 87 |
| Andersen Karen Boysen fru Pensio-nistbol. 2 Hjelmdrupv. | 55 11 21 | Busch Svend gdr. Bøgelund | | Egtved Bio Dalg. 25 | 55 12 75 |
| Andersen Laurids gdr. Ormsdal | 55 13 36 | Egtved Skov | 55 14 45 | Egtved Blomster | 55 10 10 |
| Andersen Magnus husejer Kirke-vej 25 | 55 14 77 | Byrne Inga & Harry, Vork | 55 16 87 | Egtved Boghandel Sønderg. 5 | 55 11 27 |
| Andersen Oskar gdr. Elkjærvej | 55 15 88 | Bæk Th. husmd. Nørregrd. | 55 10 12 | Egtved Bogtrykkeri Aftensang 5 | 55 10 99 |
| Andersen Peter Chr. gdr. Elmelund | 55 13 68 | Bøgvad Fiskeri Bøgvad | 55 11 45 | Egtved Buret (Erik Pedersen) Trannisv. 12 | 55 14 24 |
| Andersen Sv. A postbud Parkv. | 55 12 64 | Callesen Peder T gdr. Oustrup | 55 13 51 | Egtved Cementstøberi (Ansgar Kristensen) Sønderg. 23 | 55 13 62 |
| Andersen T Hoff ingeniør Over-grden | 55 15 90 | Christensen Anders automobilhdl. Vesterg. 7 | *55 17 77 | Ansgar Kristensen priv. | 55 11 07 |
| Andersen Thomas gdr. Egtved Skov | 55 14 46 | — | 55 10 70 | Egtved Forsamlingshus Kirkev. 2 | 55 15 16 |
| Andersen V B lærer Trannisv. 7 | 55 10 40 | Christensen Anton gdr. Kratgrden pr. V. | 55 15 03 | Egtved Godstransport (Goufred Ther-kildsen) Tudvad Mark Ødsted | 86 53 08 |
| Andersen Vagn købmd. | 55 10 15 | Christensen Chr. landmd. | 55 14 36 | Egtved-Hallen Hjelmdrupv. | 55 14 10 |
| Andersen Valdemar fiskeriejer | 55 13 21 | Ø. Thorsted | *55 15 00 | Egtved Hotel Dalg. 16 | 55 14 84 |
| Andersen Viggo, Bølling | 55 17 51 | Christensen Erik Lund advokat Vesterg. 25 | 55 12 39 | Egtved Højskolehjem | 55 10 43 |
| Andreasen Petra fru Aftensang | 55 13 37 | Christensen Iver gdr. Fuglsang | 55 13 01 | Egtved-Kolding Rutebiler | 55 11 66 |
| Andreasen Thorvald gdr. Skygge-bjerg | 55 13 02 | Christensen Jens Laurits husmd. Roedsminde | 55 13 01 | Egtved Kro | 55 10 80 |
| Antonsen Jens, Dalg. 30 | 55 16 27 | Christensen K A gdr. Vesterlundgrd. Ballegrd. Mark | 55 14 42 | Egtved Lillebil og Turistfart Hjelmdrupv. 2 | 55 13 98 |
| Arbejdsformidlingen 8-11,30, Iærd. lukket Dalg. 11. | 55 15 66 | Christensen Kristen Roed fhv. gdr. Koldingv. 26 | 55 13 31 | Egtved Menighedsbørnehave Toftve. | 55 14 65 |
| Asmussen Svend-G musikfor-lægger | *55 14 11 | Christensen Marinus rentier De gamles Hjem | 55 16 94 | Egtved og Oplands el-forretning (Viggo Petersen) Aftensang 14 | 55 10 07 |
| Bach Niels damefrisørsalon Sønderg. 17 | 55 11 55 | Christensen Niels Thybo pensionist Rydeng 7 | 55 17 64 | Egtved Posten, Aftensang 5 | *55 10 99 |
| Baltica Assurance-Compagniet A/S (E Buhl Gaarde) Dalg. 31 | 55 11 58 | Christensen Poul D slagterm. Dalg. | 55 11 52 | Egtved Radio-Service Sønderg. 6 | 55 12 73 |
| Bank Henrik L gdr. Vollund | 55 14 96 | Christensen Sigvald smedem. Vork | 55 15 12 | Egtved Skole kontoret Lærerværelset | 55 12 87 |
| Barfoed Anne statspr. musikpædagog | 55 14 18 | Christensen Stinus, Vejlev. | 55 17 39 | Egtved Skotøjforretning (E B Poulsen) Sønderg. 2 | 55 10 67 |
| Barfoed Hans-Ulrik forlagssekr. | 55 14 18 | Christensen Svend Riber gdr. Damsrd. Refsgrd. | 55 11 86 | Egtved Smede- og Maskinforretning | 55 10 31 |
| Bendtsen Ernst murerm. | 55 11 83 | Christiansen Chr. landmd. Bødkers-minde | 55 10 08 | Egtved Sygeplejeforening | 55 11 83 |
| Bendtsen Laura frk. | 55 10 20 | Christiansen Johs., Bølling Skanse | 55 14 99 | Egtved Trælshandel og Vognmands-forretning (Ansgar Kristensen) | 55 11 07 |
| Bendtsen Ragnhild hjemmesygepl. | 55 11 83 | Christiansen Jørgen radioforhdl. Sønderg. 6 | 55 12 73 | Egtved Varmeværk Andelselskabet Varmem. Erling Larsen Vejlev. | 55 11 33 |
| Bentzen B E ingeniør Bøgvadv. | 55 13 89 | Christiansen Viggo lørmerm. Vesterg. 23 | 55 10 97 | Egtved Vinduespolering Hjelmdrup-vej 41 | 55 17 53 |
| Berg-Jensen P J kontorchef Tågelund | 55 16 12 | Christoffersen E Irsaaf. Sønderbygd. Amhedde | 55 14 80 | E. M. Aulok Vork | 55 16 63 |
| Bering Mogens tandlæge Østerg. 1 | 55 16 16 | Christoffersen Frøde, Østergd., omst. L. Aage Christoffersen | 55 15 14 | Emmery Valdemar provisor Trannisv. 33 | 55 15 85 |
| Bernard Nell keramikker Tågelund | 55 14 43 | Clausen Albert gdr. Hvidegrd. | 55 10 64 | Enevoldsen H murerm. Vork | 55 15 33 |
| Bertelsen Per Kildahl arkitekt Ll. Østerlund | 55 16 02 | Clausen Erik gdr. Nordhøjgrd. pr. Ve. | 55 16 80 | Enevoldsen N. Madsen rentier Vork | 55 16 60 |
| Bertelsen Jørgen Kildahl stålgravør Ll. Østerlund | 55 16 02 | Correll M lærer Sønderg. | 55 14 39 | Eriksen R. Graahøjgrd. Vork | 55 15 10 |
| Bielecki Agnetha repræs. Østergade 17 | 55 17 21 | Dahl C T Staldinventar Ørvingv. 58 | 55 16 51 | Eriksen Rasmus, Højvanggrd. | 55 10 78 |
| Birk Nis og Kaj Dalg. 11 | 55 16 05 | Dall Sven ingeniør Ørvingv. 18 | 55 16 09 | Espersen Jens Jensen pensionist Kirkev. 13 | 55 16 28 |
| Birk Ove gdr. Mosegrd. Vollund | 55 13 14 | Dalsø Autogas Smalfort 4-6 | 55 10 33 | Feddersen Lena pensionist Vester-gade 1 | 55 17 29 |
| Bisgaard M P hidsmd. Bølling | 55 10 25 | Dam Chr. rutebilejer | 55 10 44 | Findsen O læge Hjelmdrupv. 22 | 55 14 60 |
| Bjerrø Laurits kirkebetj. | 55 11 99 | Dam Steffen rutebilejer | 55 11 66 | Findsen Ole, Ib Jensen & I A Møller læger 9-12, mand. tiil. 16-18 Ørvingv. 37 | 55 10 01 |
| Bjerrø Peder landmd. Refsgrd. | 55 13 15 | Damgaard Evald autohdl. Vejlev. 26 | 55 11 31 | — | 55 16 00 |
| Bjerrøgaard Chr. og Sigurd, Fryds-vej 12 | 55 15 61 | Damgaard Niels J gdr. Bølling | 55 16 71 | Folkmand P H ingeniør Tågelund | 55 14 95 |
| Bjønnd Erik gdr. Ryttergrd. | 55 15 56 | Damkjær Hans arbejdsstatistik. Bølling | 55 17 04 | Frank Niels P pensionist Elmely Fuulsgang | 55 14 25 |
| Bladt Kramer Alfred rutebilchauff. Bakkely Smalfort | 55 12 79 | Dan Kobindselfabriken Koldingv. 10 | *55 13 66 | Frederiksen K K pølseforhdl. Dalg. 21 | 55 15 84 |
| Bladt Kramer M amtsvejmd. | 55 13 11 | Danielsen E vognmd. Frydenlund | 55 14 17 | Frederiksen Keld Hovgaard husmd. Vork | 55 15 42 |
| Bomosan kem. tekn. fabr. Vork | 55 15 78 | Danielsen Nora, Aftensang 7 | 55 10 98 | Friwilligt Pige Forbund Frøretlæringscenter Vork | 55 15 60 |
| Salgschef Sv. Aa. Bhutho priv. Vejle | 82 91 91 | Danmark Det jensidige Forsik-ringselskab Parkv. | 55 12 64 | From Mogens bankfuldm. Præste-vænget | 55 14 06 |
| Borgvardt Harry slagterm. Sønder-gade 19 | 55 11 04 | Dansk Arbejdsmands Forbund | 55 10 49 | Gade Niels førsteassst. Gamles Hjem De | 55 12 81 |
| Borgvardt Viggo vognmd. Kirkev. | 55 13 42 | Egtved ald. Vesterg. 14 | 55 10 14 | Gjerløv Mogens og Johs. Kristiansen dyrlæger tr. 7-9 Trannisv. 16 | 55 11 96 |
| Boserup I M fru Vork | 55 15 78 | Danske Pigespejderkorps Det Fører-træningscenter Rodbjerggrd. Vork | 55 14 92 | Udenf. træffet Dyrlægecentralen Hejnsvig | 33 53 11 |
| Brugsen Egtved | *55 11 77 | Daugaard Anna fru Vesterg. 19 | 55 10 14 | Mogens Gjerløv priv. Glasbjerg Minkflarm | 55 14 94 |
| Uddeler H Nielsen priv. | 55 15 98 | Dyrvig Erik aut. el - install. (elec - tri) Sønderg. 1 | 55 10 59 | Goddfredsen Mette gdr. Jubelholm Fuulsgang | 55 13 92 |
| Brugsen Vork | 55 15 02 | Montør Jens Jørgen Jensen priv. Thorsted pr. B. Veerst | 55 15 50 | Gregersen B lærer Vejlev. 34 | 55 11 76 |
| Bruhn Knud malerm. Kirkev. | 55 10 90 | Ebbeben Herluf gdr. Lærkesang Vork | 55 15 37 | Græs Helle journ. Frydsv. 2 | 55 10 71 |
| Bruhn Svend R, Kirkev. | 55 13 57 | Ebbeben Marinus husmd. Oustrup | 55 15 50 | Grønne Børge boghdl. Sønderg. 5 | 55 11 27 |
| Bruun Nikolaj gdr. Riisgrd. | 55 15 21 | Egtved Andels Grovareforening Rydeng 1 | *55 14 55 | Gaarde Oluf vognmd. Vork, omst. l. fru Dorthea Gaarde | 55 15 08 |
| Brøchner Sven gdr. Præste-vænget 13 | 55 16 10 | Egtved Apotek Østerg. 10 | 55 10 03 | H. M. Rørfabrik Smalfort 4-6 Aut. gas & vandm. Carsten H. Mortensen priv. | 55 17 20 |
| Brødsgaard Hans gdr. Koldinghøj Oustrup | 55 12 86 | Apoteker H Johansen gdr. | 55 14 76 | Hakala P O maskinm. Ørvingv. 30 | 55 17 69 |
| Brødsgaard Johannes gdr. Vester-gd. | 55 15 48 | Egtved Auto-Service | 55 12 78 | Hansen A Timmermann gdr. Ous-trupgrd. Oustrup | 55 14 72 |
| Brødsgaard Niels, Præstevænget 15 | 55 13 90 | Egtved Autoværksted Vesterg. 7 | *55 17 77 | Hansen Agneto. Dalg. | 55 11 68 |
| Brødsgaard Sv. E gdr. Egtved Skov | 55 11 89 | — | 55 10 70 | Hansen Alif Askjær lærer Spjarup | 55 14 68 |
| Brødsgaard V gdr. Trannisv. 37 | 55 10 39 | Servicestation og udstilling Aftensang | 55 14 66 | | |
| Buch Niels forp. Højgrd. Ø. Thor-sted | 55 17 41 | Egtved (Avtlstationen for kødproduk-tion) | 55 12 12 | | |
| Buhl August gdr. Hjelmdrupv. 57 | 55 15 64 | Agronom Axel Nielsen priv. | 55 14 75 | | |
| Buhl Johanne, Amtspjehjemmet Vibegangen 6 | 55 13 86 | Førsteassst. Niels Gade priv. Assistentkollegiet | 55 12 81 | | |
| Bundgaard G fiskeriejer Vejlev. 8 | 55 10 86 | Egtved Bageri Vesterg. 1 | 55 14 69 | | |
| Bunk Mette kunsthdl. Vesterg. 1 | 55 17 62 | Egtved Betonvarefabrik (Ansgar Kristensen) Aftensang | 55 10 18 | | |
| | | Ansgar Kristensen priv. | 55 13 75 | | |
| | | | 55 11 07 | | |

| | | | | | |
|--|--------|---|---------|---|---------|
| Hansen Amor arbejdsmd. Ørvingvej 25 | 551471 | Hovgaard Pedersen Niels Erik repræs. Ørving. 60 | 551608 | Jepsen Kathrine fru Smalført | 551053 |
| Hansen Anna fru Ørvinggrdsv. | 551579 | Huss Hans Ørving. 8 | 551271 | Jepsen Povl trykker Tågelund | 551376 |
| Hansen Arne postbud Bøgvad. 18 | 551738 | Hvid Petersen Dortha, Frydsvej 10 | 551673 | Jepsen V boelsmd. Ø. Thorsted | 551428 |
| Hansen Arne Poulin forp. Volundgrd. | 551380 | Højer H E sygekassekass. Smalført 18 | 551037 | Jessen Rudolf mekaniker Refsgårde | 551654 |
| Hansen Carl gdr. Severinylst | 551284 | Høftø Leif anlægsgrd. Ørving. 42 | 551759 | Jessing Frederik landmd. Refsgård. | 551385 |
| Hansen Chr., Nørkjærgrd. pr. V. | 551518 | Inter-Viga A/S Østerg. 26 | *551522 | Johansen Anton gdr. Mosegd. | 551225 |
| Hansen Chr. gdr. Fredensbo Fuglsang | 551216 | Isaksen Benny Kurt gdr. Tinghavegrd. Oustrup | 551643 | Johansen E smedem. | 551420 |
| Hansen Chr. Jessen gdr. Hjelmdrup Mosegd. | 551261 | Iversen Anders P Koldingv. 37 | 551254 | Johansen H apoteker Vejlev. | 551476 |
| Hansen Egon Møller gdr. Østerlund Hjelmdrup | 551257 | Iversen B fiskeriejer Tågelund | 551382 | Johansen J P gdr. St. Ballegrd. | 551054 |
| Hansen Elnor hdlsgartn. | 551019 | Iversen René Hildebrandt civiling. Teglgården Bølling | 551677 | Johansen Kaj gdr. Bakkegd. | 551338 |
| Hansen Elnar gdr. Riisladegd. pr. V. | 551501 | Jacobsen Børge forv. Svinøet Tågelund | 551695 | Johansen Marie fru Dalg. 9 | 551034 |
| Hansen Elinar arbejdsmd. Fuglsang | 551621 | Jacobsen H E C gdr. Skansegården Bølling | 551203 | Johansen Mette Sønderg. 7 | 551444 |
| Hansen Flemming konsulent Bøgvadskov | 551706 | Jacobsen S P F lærer Nybjerg MI. | 551371 | Johansen N P depotbest. Vester-gade 12 | 551322 |
| Hansen Georg gdr. Sønderg. 16 | 551332 | Jacobsen Viggo maskinl. Refsgrd. | 551325 | Johansen Poul arkitekt M.A.A. Bølling | 551648 |
| Hansen Grethe fru Koldingv. 38 | 551175 | Jakobsen Anna gdr. Hejlskovgd. | 551192 | Johansen Poul chauff. Tranniv. 15 | 551313 |
| Hansen H P fhv. gdr. Vesterg. | 551339 | Jakobsen H E gdr. Bakkebo Bølling | 551240 | Johansen Svend cykelforr. | 551159 |
| Hansen Herluf gdr. Ølgrd. pr. R. | 551573 | Jakobsen Herluf statushmsd. Bølling | 551244 | Johnsen John gdr. Amhed | 551334 |
| Hansen J vejmd. | 551354 | Jakobsen Jens Kn. gdr. Gedbjerggd. | 551244 | Juhl-Pedersen Jens vejmd. Balle-grd. Mark | 551526 |
| Hansen J D fiskeriejer Spjarup | 551030 | Jakobsen Thorvald gdr. Damsgd. Vork pr. V. | 551524 | Junker Reinhard gdr. Bølling Mark | 551220 |
| Hansen J Poulin gdr. fru Sønder-gade 78 | 551725 | Jakobsen Thorvald gdr. Damsgd. Vork pr. V. | 551528 | Jäger R A slagterm. Tranniv. 27 | 551089 |
| Hansen Jacob mekaniker | 551278 | Jensen A R. Vejlev. 22 | 551146 | Jøker Karl Erik fiskeriejer Hededambruget Spjarup | 551633 |
| Hansen Jens møller Bølling MI. | 551305 | Jensen Asta Dahl fru Møllebakken 5 | 551066 | Jøker S Nissen & Co. A/S fiskeksp. Spjarup | 551143 |
| Hansen Jens Erik fiskem. Refsgård. | 551161 | Jensen Aug. lærer Bølling | 551603 | Olav Jøker-Jensen priv. Fiskeksp. S Nissen Jøker | 551143 |
| Hansen Jens Jørgen murer. Ørvingvej 62 | 551657 | Jensen Bent Chr. edb-konsulent Bølling | 551625 | Jørgensen A fru Egtved Skov | 551350 |
| Hansen Johannes husmd. Bølling | 551218 | Jensen Bruno smed Hjelmdrup-vej 16 | 551685 | Jørgensen Axel gdr. Oustrup | 551276 |
| Hansen Johs. landmd. Engvang | 551394 | Jensen Dagmar gdr. Bølling Skanse | 551400 | Jørgensen Chr. fhv. gdr. Kolding-vej 25 | 551551 |
| Hansen Kaj gdr. Skovhøjgd. Egtved Skov | 551074 | Jensen Egon gdr. Fælleseje Vollund | 551378 | Jørgensen Emma pensionist Kirke-vej 29 | 551173 |
| Hansen Karen Møller fru Hjelmdrup | 551260 | Jensen Einar fhv. gdr. Kirkev. 10 | 551259 | Jørgensen Evald arbejdsmd. Kolding-vej 32 | 551363 |
| Hansen Karl gdr. Hedelykke | 551412 | Jensen F S gdr. Bodlisminde | 551456 | Jørgensen Hjalmar gdr. Oustrup | 551447 |
| Hansen Knud Kirkev. | 551750 | Jensen Gottlieb reynskabsf. Rosen-kilde Røgsted | 551652 | Jørgensen Jacob gdr. Venborggd. pr. G. | 551214 |
| Hansen L hotelejer | 551043 | Jensen Haldur fotogr. Sønderg. 7 | 551464 | Jørgensen Johs. fhv. gdr. Aften-sang 11 | 551473 |
| Hansen Laurits husmd. Egtved Skov | 551452 | Jensen Hans gdr. Eskelund Spjarup | 551029 | Jørgensen Oskar boelsmd. Vork | 551554 |
| Hansen M fiskeriejer Refsgård. | 551383 | Jensen Hans hdlismd. Skarbækgrd. Amhed | 551478 | Jørgensen P speditør LI. Roedgrd. | 551307 |
| Hansen M C skom. Vork | 551559 | Jensen Hans Chr. gdr. Ballegrd. Mark | 551120 | Jørgensen Regnar lillebilvogndm. Hjelmdrup. 2 | 551398 |
| Hansen M Møldrup husejer Vork | 551553 | Jensen Hans Chr. gdr. Fuglsang | 551462 | Jørgensen Vilhelm arbejdsmd. Bølling | 551255 |
| Hansen Marius Ulf Smalført 5 | 551414 | Jensen Hans Chr. gdr. Nylykke | 551431 | Kaltoft Kirstine fru Drossel-gangen 16 | 551696 |
| Hansen Niels Jessen gdr. Lillemose-grd. Hjelmdrup | 551756 | Jensen Hans Kristian forretningsf. Rydeng 11 | 551455 | Kaltoft-Nielsen Mads, Bølling gl. Skole | 551306 |
| Hansen Ole Friis gdr. Rodbjerggd. | 551513 | Jensen Ib, Ole Findsen & I A Møller læger 9-12, mand. 16-18 Ørving-vej 37 | 551001 | Kastbjerg Chr. M, Sønderg. 6 | 551036 |
| Hansen Othilie gdr. fru Egelund pr. V. | 551540 | Jensen Inge Buch damefrisør Rinde | 551600 | Kjeldsen Herbert gdr. Rungstedlund pr. V. | 551549 |
| Hansen Peter gdr. Bøllingladegd. | 551092 | Jensen Ivar fhv. gdr. Aftensang 13 | 551346 | Kjær P gdr. Hjelmdrup | 551234 |
| Hansen Peter Bangsgaard gdr. Østerlund Bølling pr. Vb. | 551269 | Jensen Iver S gdr. Bøvgad | 551179 | Kjær Sørensen Chr. fragtmd. Parkv. 14 | 551081 |
| Hansen Rasmus, Tranniv. 3 | 551740 | Jensen J P, Præstevænget | 551006 | Klingeakhus | 551343 |
| Hansen Rich. vaskeriejer Dalg. 29 | 551404 | Jensen Jens Chr. gdr. Fynsminde Hjelmdrup | 551185 | Kloster H P gdr. Glasbjergthus Spjarup | 551440 |
| Hansen Sv. Aage fhv. gdr. Akselhus Sønderg. | 551171 | Jensen Jens D gdr. Enghavegd. | 551517 | Kloster J C arbejdsmd. Vesterg. 51 | 551634 |
| Hansen Thorvald gdr. Vork | 551531 | Jensen Jens E rentier Hjelmdrup-vej 10 | 551629 | Knudsens Anders gdr. Vork | 551699 |
| Hansen V, Raabjergthus | 551349 | Jensen Jens P rentier Præste-vænget 16 | 551083 | Knudsen Anni og Bent, Turbinegrden | 551735 |
| Hardam Hartvig Knudsbølv. Bølling | 551715 | Jensen Johs. M husmd. Kirkebyen | 551421 | Knudsen Helga fru Sønderg. 41 | 551732 |
| Hasselstrøm Harry formd. Fryds-vej 14 | 551093 | Jensen Jørgen inopniør Ørving. 94 | 551688 | Knudsen J højskolelærer Granly Oustrup | 551391 |
| Hatting Most Depot Frydsv. 19 | 551538 | Jensen Karl F kreaturhdl. Parkv. 5 | 551401 | Knudsen K søgnefoged Højstrup | 551520 |
| Haugland Sigurd, Musikhøjskolen Tågelund | 551408 | Jensen Kr. direktør Tranniv. 5 | 551655 | Knudsen Karen fru Hjelmdrup-vej 27 | 551409 |
| Hauser Albert Ingeniør Vork | 551352 | Jensen N P skoleinsp. Egtved Skole | 551298 | Knudsen Karen og Nina gdr. Præstevænget | 551022 |
| Have Einar gdr. Leergd. | 551101 | Jensen Otto Langager gdr. LI. Sol-vang | 551233 | Knudsen L fiskeriejer Vejlev. | 551028 |
| Have Hans gdr. Vork Ødsted pr. V. | 551527 | Jensen Peter gdr. Vinkelgrd. | 551167 | Knudsen Niels gdr. Tågelund | 551381 |
| Hededambruget Spjarup | 551623 | Jensen Peter rentier Spjarup | 551379 | Knudsen Ove rentier Vejlev. 20 | 551289 |
| Hedensted Aksel arbejdsleder Parkv. | 551367 | Jensen Poul Einar lærer Tingv. 10 | 551463 | Knudsen P hønseriejer Vork | 551535 |
| Hermansen E L traktorf. Egtved Skov | 551459 | Jensen Sejer gdr. Paaskeborg | 551050 | Knudsen Per Borg arkitekt Bøvgad-grd. Bøvgad | 551422 |
| Hesselballe Martin gdr. | 551136 | Jensen Søren elektr. Sønderg. 56 | 551710 | Knudsen Povl A repræs. Aftensang | 551474 |
| Hindhede Olesen L gdr. Lindelyst Refsgårde | 551768 | Jensen Valdemar gdr. Kirkebyen | 551267 | Koed Petersen Hans, Rydeng. 3 | 551658 |
| Hjort Niels ejendomshdl. Ørving. 90 | 551530 | Jensen Aage husejer Vork | 551505 | Kolding Folkebank Egtved ad. Vesterg. | 551128 |
| Hoff-Matic Ingeniørfirma Over-grden | 551590 | Jepesen Anna Holm Sønderg. 2 | 551489 | Kolding Folkeblad Frydsv. 2 | 551071 |
| Holm Emil murer. M. | 551041 | Jepesen Chr. pensionist Hjelmdrup-vej 14 | 551662 | Kommunale telefoner | *551355 |
| Holm Jenny fru Kirkev. 18 | 551075 | Jepesen J Holm gdr. Spjarup | 551358 | Kommunaldir. Børge Hvid Nielsen priv. | 881529 |
| Holm Vagn købmd. Vesterg. 2 | 551105 | Jepesen Knud Holm medhjælper Spjarup Fiskeri | 551582 | | |
| Holt Aksel gdr. Vangelyst | 551274 | Jepesen H S lærer Vork Skole | 551532 | | |
| Holt Peter Jørgensen amtsvejmd. Skovbakken Bølling | 551238 | Jepesen Karen, Tranniv. 17 | 551110 | | |
| Horsted Johs. O frugtavl. Venborg pr. G. | 551262 | | | | |
| Houbak Peter lærer Hjelmdrup. 11 | 551309 | | | | |

| | | | | | |
|--|-----------|--|-----------|--------------------------------------|----------|
| Kongsted H J gdr. Aftensang 9 | 55 12 17 | Madsen C M urm. og guldsm. | 55 10 56 | Nielsen Hans gdr. Bølling Ladegrd. | 55 12 49 |
| Korsholm Hans gdr. Bølling | 55 12 47 | Vesterg. 21 | 55 14 79 | Nielsen Harald Dampgård gdr. | |
| Korsholm Poul E forsøgsassistent. | | Madsen Egon husmd. Egtved Mark | 55 14 79 | Bølling | 55 16 90 |
| Bøgadv. 24 | 55 16 74 | Madsen Ejvind malerm. Vork | 55 16 63 | Nielsen K fhv. uddeler Ørnvig. 1 | 55 16 20 |
| Kosangs Vesterg. 12 | 55 13 22 | Madsen Jakob maskinst. Hjelmdrup | 55 12 02 | Nielsen K C pensionist Smalfort. 11 | 55 16 37 |
| Kristensen Ansgar vogndm. | 55 11 07 | Madsen Johs. gdr. Vork pr. V. | 55 15 39 | Nielsen Kaj O malerm. Ørnvig. 71 | 55 16 04 |
| Kristensen Anton fhv. gdr. Vejlevvej 8 | 55 10 73 | Madsen Niels fhv. gdr. Hjelmdrupvej 18 | 55 12 32 | Nielsen Kaj T chauff. Hjørnebo | |
| Kristensen Birgit damefrisør | | Madsen Peter murer Hjelmdrup. | 55 11 54 | Bølling | 55 15 74 |
| Aftensang 15 | 55 15 63 | Mak Theo M B øjenlæge Smedev. | | Nielsen Kirsten fru Vejlev. | 55 11 50 |
| Kristensen Hans boelsmd. | | Bølling Nørregrd. | 55 16 68 | Nielsen Kristian Hjelmdrup. 20 | 55 17 19 |
| Egtved Skov | 55 11 69 | Mathiesen H J og J M Pedersen | | Nielsen Maren K fru Drossel- | |
| Kristensen Karl boelsmd. Bølling | | autoophug Bølling | 55 15 71 | gangen 20 | 55 16 89 |
| Skanse | 55 14 37 | Mathiesen Jens vejformd. Bøgadv | 55 13 87 | Nielsen Margrethe Iskiosk Mølle- | |
| Kristensen Kristian biavler Birkely | | Matthesen I sekr. Sønderg. 29 | 55 13 96 | bakken | 55 10 27 |
| Ballesgrd. Mark | 55 14 41 | Matthesen Poul & Co. A/S Øster- | | Nielsen Niels Lyndgård tømmer- & | |
| | | gade 26 | *55 15 22 | snedkerm. Aftensang | 55 16 06 |
| Kristensen Niels fhv. redaktør | | Poul Matthesen Buskhøj Hjelmd- | | Nielsen Niels Peter gdr. Fuulsang | 55 13 47 |
| Vesterg. 28 | 55 11 47 | drup | 55 14 61 | Nielsen Niels Thomsen. Ørnvig. 84 | 55 14 48 |
| Kristensen Peter gdr. Vork Nygrd., | | Meldgaard Jens fhv. købmd. | | Nielsen Ove Dalgaard tekstilarb. | |
| omst. L fru Nanna Bruun | 55 15 11 | Vesterg. 2 | 55 17 27 | Trannisv. 9 | 55 16 84 |
| Kristiansen Johs. og Mogens Gjerløv | | Michaelsen Knud M vogndm. Kirkev. | 55 13 35 | Nielsen Ove & Rolver A/S Park- | |
| dyrlæger tr. 7-9 Vinkelgrds. 4 | 55 11 96 | Mikkelsen Jens landmd. Egtved | | vej 29 | 55 11 40 |
| Udenf. træffet. Dyrlægecentralen | 33 53 11 | Skov | 55 16 79 | Tømmer Chr. Rolver Kirkev. 15 | 55 11 40 |
| | | Mikkelsen Karen reitrice fru | 55 10 84 | Nielsen Peder gdr. Vanggrd. Oustrup | 55 11 32 |
| Kristiansen Knud E H talepædagog | | Mikkelsen L A urm. Præste- | | Nielsen Poul vogndm. Korbenhøj 9 | 55 13 99 |
| Bølling | 55 13 17 | vænget 1 | 55 14 38 | Nielsen Poul-Erik elektr. Kirke- | |
| Kristiansen Rob. husejer | 55 12 92 | Mogensen Alfred landmd. Egtved | | vænget 9 | 55 13 60 |
| Kristiansen Tage propr. St. Roedgrd. | 55 12 09 | Skov | 55 17 13 | Nielsen R Damgaard gdr. Ørnvig- | |
| Kruse Arne mekaniker Kolding- | | Mogensen Elis direktør Vork | 55 17 17 | vej 10 | 55 12 11 |
| vej 23 | 55 10 69 | Mogensen Ida Skou distriktsjorderm. | | Nielsen Svend gdr. Stigdrsminde | 55 12 29 |
| Kruse Henning gdr. Fuglsang | 55 11 48 | konst. tirsd. 15-16, torsd. 18-19 | | Nielsen Th. Sloth fiskeriejer | 55 11 49 |
| Kruse Johs. gdr. Koldingv. | 55 10 60 | Parkv. 3 | 55 10 57 | Nielsen V gdr. Østerris pr. V. | 55 15 29 |
| Kruse M vogndm. Dalg. 10 | 55 11 53 | Mogensen Johs. gdr. Vibehus | | Nielsen Viggo overriv. Oustrup | 55 14 15 |
| Kvist John pens. Lærer Præste- | | Bølling | 55 12 30 | Nordbæk Fiskeri i L Knudsen og | |
| vænget | 55 12 07 | Mogensen Johs. husmd. Bølling | 55 12 93 | B lversen) Tægelund | 55 13 82 |
| Lang Karl depotindeh. Frydsv. 19 | 55 15 38 | Moos Jes Christian gdr. Ørnvig- | | Nordesgaard-Jensen Hanne fru | 55 11 64 |
| Larsen A Skovbo gdr. Østerholm | 55 12 94 | vej 12 | 55 16 56 | Nyberg Mølle | 55 12 99 |
| Larsen Eigil Frost serviceassistent. | | Mortensen Carsten H aut. gas & | | Nørbo Jens Jørgen fiskem. | |
| Ørnvig. 66 | 55 17 54 | vandm. Østerg. 28 | 55 17 20 | Refsgrdslund Dambrug | 55 16 39 |
| Larsen Erling varmem. Vejlev. | 55 11 33 | Mortensen Elius gdr. Bølling | 55 17 01 | Nørgaard Dagny fru Østerbygrd. | |
| Larsen K gdr. Bøgadv Skov | 55 13 53 | Mortensen Gerda fru Vejlev. 6 | 55 15 80 | Ø. Thorsted | 55 13 27 |
| Larsen K R manufakturhdl. Sønder- | | Mortensen Hans fabr. Smalfort 4-6 | 55 10 33 | Nørgaard J J gdr. Østerbygrd. | 55 14 97 |
| gade 10 | 55 10 23 | Mortensen Mary damefrisørinde | | Olesen Jens Peder isenkr. | |
| Larsen M J fhv. landmd Smalfort | 55 12 66 | Dalg. 13 | 55 11 39 | Vejlev. 4 | 55 14 98 |
| Larsen Mads gdr. Vollund | 55 11 29 | Mortensen Tage C forv. V. Balles- | | Olesen Orla gdr. Højvang Brakker | 55 12 52 |
| Larsen Niels gdr. Tudevad pr. V. | 55 14 51 | grd. | 55 11 18 | Olesen Regner landmd. Spangmose- | |
| Larsen Sinna syerske Refsgrd. | 55 13 41 | Mortensen Thomas, Egtved Plejehj. | | grd. Vork | 55 13 59 |
| Larsen V Brandt hotelejer Dalg. 16 | 55 14 84 | vær. 41 | 55 17 28 | Olesen Tage gdr. Fuglehøjgrd. | 55 15 19 |
| Lauesen H lærer Tingv. | 55 15 06 | Mortensen Viggo A arbejdsmd. | | Olsen C E lærer Brudesø Fuglsang | 55 15 68 |
| Lauesen Helga fru Sønderg. 26 | 55 13 08 | Toftvej. 4 | 55 12 88 | Oxlund Søren købmd. | 55 10 11 |
| Lauridsen I. L. Frydenslund | | Mouritsen Knud fiskem. Refsgrds. | | Pabst Arne landmd. Krassinggrd. | |
| Sparup Mark | 55 16 41 | Damkulturr | 55 17 43 | Vork | 55 17 36 |
| Laursen Jens fhv. mejeribest. | | Mouritsen Svend savsk. Bakkev. | 55 13 12 | Pabst Harald gdr. Højgrd. | 55 15 57 |
| Præstevænget 8 | 55 10 04 | Munk K frisør Dalg. 32 | 55 16 26 | Pabst Henrik gdr. Fuglsang | 55 15 45 |
| Laursen Johannes A, Kirkev. 16 | 55 11 72 | Munkedal Ove tømmerf. Ørnvig. 46 | 55 10 88 | Paulsen P postbud Rita Bøgadv. | 55 11 90 |
| Laursen Peter Vejlev. 16 | 55 16 78 | Musikhøjskolens Forlag | *55 14 11 | Pedersen A Kjør gdr. Thorsted | 55 11 63 |
| Laursen Thorvald husejer Ørnvig- | | Møbelgården A/S Sønderg. 20 | 55 15 70 | Pedersen Adolf gdr. Bidalgrd. | |
| vej 14 | 55 16 45 | Møller Ejner gdr. Thorstedgrd. | 55 13 28 | Oustrup | 55 11 82 |
| Laursen-Vig Sigurd provst Vejlev. | 55 13 61 | Møller I A læge privat Vejlev. 19 | 55 14 81 | Pedersen Anders Dalg. 28 | 55 17 46 |
| Léauté Bernard assistant Tægelund | 55 14 43 | Møller I A, Ole Findsen & Ib Jensen | | Pedersen Bernhard rentier Bakke- | |
| Lehmann Svend Aage kørelærer | 55 13 48 | læger 9-12, mand. till. 16-18 | | vej 8 | 55 15 81 |
| Liegaard Fiskeri Vejlev. | 55 10 28 | Ørnvig. 37 | 55 10 01 | Pedersen Børge chauff. Frydsv. 17 | 55 14 26 |
| Lind Jørgen bestyrer Kirkev. 4 | 55 15 16 | — | 55 16 00 | Pedersen C Bendix tømmerf. | |
| Lind Jørgen viceinsp. Ørnvig. 88 | 55 12 26 | Møller Jens Chr. gdr. Østerlund | | Koldingv. | 55 11 30 |
| Lindgaard Olav C sognepræst | | pr. V. | 55 15 07 | Pedersen Ebbe Hartvig Mack | |
| Østerg. 3 | 55 13 40 | Møller Niels gdr. Hjelmdrup | 55 12 56 | dyrlæge | 55 11 62 |
| Locht Claus textiling. Ørnvig. 21 | 55 17 08 | Møller Peter gdr. Vork Ødsted pr. V. | 55 15 47 | Pedersen Egil Aug. gartn. | 55 10 10 |
| Locht Hermann strømpelabr. | *55 13 00 | Nicolajsen Hans landmd. Bølling | 55 12 22 | | |
| Locht Volmer | 55 10 96 | Nielsen A frk. De Gamles Hjem | | Pedersen Endrup fhv. gdr. Bakke- | |
| Lorentsen Jens husmd. Bølling | 55 12 72 | Kirkev. | 55 10 79 | vej 12 | 55 14 05 |
| Lorentzen H J kommuneing. Trannis- | | Nielsen Alfred pensionist Trannis- | 55 14 88 | Pedersen Erik fabr. Trannisv. 12 | 55 14 24 |
| vej 1 | 55 13 88 | vej 18 | 55 15 41 | Pedersen Finn Heine mejerist | |
| Lumbye Paul uddeler Vork | 55 15 02 | Nielsen Arne gdr. Vork | 55 14 75 | Hjelmdrup. 5 | 55 16 17 |
| Lund E V gdr. Egerod | 55 12 41 | Nielsen Axel agronom Afkomsprøve- | 55 14 75 | Pedersen H smedem. Bølling | 55 12 15 |
| Lund Hans gdr. Egely Egtved Mark | 55 13 69 | stationen | 55 10 16 | Pedersen Hans gdr. Bøgadv Skov | 55 13 44 |
| Lund Jens specialarb. Østerg. 35 | 55 11 74 | Nielsen Claudine pensionist Bølling | | Pedersen Hans Lange vogndm. | |
| Lund L P forp. Højdalgrd. Bøgadv | 55 12 70 | Nielsen Egon gdr. Daugrdsminde | | Koldingv. 19 | 55 12 01 |
| Lund Svend gdr. Sparupgrd. | 55 10 13 | Bølling | 55 12 19 | Pedersen Harry boelsmd. Fuglsang | 55 16 23 |
| Lund Svend Olav gdr. Sparup | 55 14 29 | Nielsen Eigil chauff. Thorsted | 55 11 98 | Pedersen Helmer Buchvald husejer | |
| Lund Christensen Erik advokat | | Nielsen Erling gdr. Vork | 55 15 62 | Kirkev. 11 | 55 11 35 |
| Vesterg. 25 | *55 15 00 | Nielsen Georg arkitekt m.a.a. | | Pedersen Holger husejer Parkv. 6 | 55 12 04 |
| Lunderskov Ivar M, Hjelmdrup | 55 16 86 | Liegrd. | *55 16 11 | Pedersen inqrd fru Koldingv. 3 | 55 16 42 |
| Lykkegård Petersen Peter gdr. | | Priv. Kristiansminde | 55 17 52 | Pedersen Jens Hvolbøl vogndm. | |
| Nøgdkærlund Hjelmdrup | 55 12 58 | Stationsv. 13 Ballerup Kbhvn. (01) | 97 21 07 | Egtved Skov | 55 14 57 |
| Lyndgårds Møbelabrik Aften- | | Nielsen Gunnar vogndm. Vejlev. 9 | 55 11 34 | Pedersen Jens Peder gdr. Nr. Balles- | |
| sang | 55 16 06 | Nielsen H fhv. gdr. Ørnvig. 35 | 55 12 83 | grd. | 55 14 50 |
| Lærke Anton lærer Ørnvig. 34 | 55 13 72 | Nielsen H uddeler Trannisv. 13 | 55 15 98 | Pedersen Julius | 55 11 78 |
| Madsen Alfred husejer Vester- | | Nielsen H P chauff. Koldingv. 18 | 55 14 33 | Pedersen Jørgen murerm. Kolding- | |
| gade 27 | 55 11 26 | Nielsen Hans forp. Dalgrd. | 55 16 14 | vej 7 | 55 10 58 |
| | | | | Pedersen K socialinsv. | 55 15 72 |

| | | | | | |
|---|-----------|---|---------------------------------|---|----------|
| Pedersen Kathrine Brødsgaard fru
Præstevænget 15 | 55 13 90 | Rasmussen Poul Erik specialarb.
Trannisv. 19 | 55 16 15 | Søndergaard Sv. lærer Hjelmstrup-
vej 6 | 55 14 67 |
| Pedersen Maren fru Amhede | 55 11 95 | | | Sørensen Carl, Rosenvang | 55 14 23 |
| Pedersen Marius Dalg, 12 | 55 11 23 | <u>Rationelt Institutionsbyggeri A/S</u> | | Sørensen Chr. Ø. Thorsted | 55 17 07 |
| Pedersen Marius fiskedhl. Ørving-
vej 102 | 55 13 45 | rådg. arkitekt-ingeniør- og konsu-
lentf. Liegrd. | *55 16 11
55 16 53 | Sørensen Chr. Fiskerlejer Nybjerg Ml.
Bøgvad | 55 11 57 |
| Pedersen N husejer Koldingv. 21 | 55 14 07 | | | Sørensen Chr. Kjør fragtmd.
Parkv. 14 | 55 10 81 |
| Pedersen Niels P B gdr. Holte-Krog | 55 13 84 | Jytte Reimann og George Nielsen
priv. Kristiansminde | 55 17 52 | Sørensen Ejvind kasserer Ørving-
vej 68 | 55 10 09 |
| Pedersen Ove rutebilchauff.
Ørving. 23 | 55 12 06 | Ingeniør P Diemer Vejle (05) | 82 67 31 | Sørensen Emma fru Toftve, 8 | 55 17 18 |
| Pedersen Peder M gdr. Skelbo
pr. J. | 55 12 43 | Stationsv. 13 Ballerup | | Sørensen Gunnar gdr. Vleedsgrd. | 55 14 13 |
| Pedersen Peder R gdr. Mosehøj
Ballesgrde | 55 11 80 | Ravn Niels Jørgen gdr. Bakkegrden
Bølling | Kbhvn. (01) 9721 07
55 12 23 | Sørensen Gunnar V gdr. Vesterlund
Hjelmstrup | 55 12 42 |
| Pedersen Poul M Knudsbølv.
Bølling | 55 16 70 | Refsgårds Damkultur | 55 11 61 | Sørensen Holger gdr. Birkely
Egtved Skov | 55 11 88 |
| Pedersen Sv. Aa. fiskerlejer Vork | 55 15 46 | Reimann Jytte byplankons. arkitekt | | Sørensen J P H, Ørvingv. 72 | 55 17 61 |
| Pedersen Sørine fru Tværv. 5 | 55 13 29 | m. a. a., Liegaard | *55 16 11 | Sørensen Jens gdr. Koldingv. | 55 11 17 |
| Pedersen Tage bogtr. Aftensang 5 | *55 10 99 | Priv. Kristiansminde | 55 17 52 | Sørensen Johs. Skanderup cykelhdl.
Sønderg. 8 | 55 10 82 |
| Pedersen Viola, Sønderg. 2 | 55 17 14 | Stationsv. 13 Ballerup | | Sørensen Karl gdr. Skovlund
Ø. Thorsted | 55 10 85 |
| Pedersen Aage lækemd. Korben-
høj 5 | 55 17 57 | Rekord Vask Dalg. 29 | Kbhvn. (01) 9721 07
55 14 04 | Sørensen M og D gdr. Brambjerg-
grd. | 55 11 15 |
| Pedersen H M Eftf. A/S (V og M
Bæksted) Massey-Ferguson forhdl.
Sønderg. 69 | *55 13 33 | Richter Bjørn tegner Karbjerggrd.
Tågelund | 55 14 30 | Sørensen Marie frk. Trehøjgrd.
Vork | 55 15 44 |
| Peschardt Ejnar Johannes Pensio-
nistbol. 3 Hjelmstrup. | 55 13 19 | Roed Hansen Theodor arbejdsmd.
Parkv. 10 | 55 17 05 | Sørensen Marie Baungård gdr.
Ørving. 38 | 55 10 63 |
| Peschardt Mette pensionist Sønder-
gade 14 | 55 17 12 | Rosenlund Erling S vejmd. Vork
Rosenlund Jens gdr. Vork Østved
pr. V. | 55 16 01
55 15 43 | Sørensen N P smed | 55 10 31 |
| Peschardt Niels gdr. Oustrup | 55 10 52 | Rødtness Erling gdr. Bølling | 55 12 21 | Sørensen Otto gdr. Ørvingv. 56 | 55 17 58 |
| Petersen Anna Hviid Aftensang 19 | 55 11 25 | Schmidt Arne pens. politiass.
Egtved Skov | 55 16 50 | Sørensen P rentier Sønderg. 9 | 55 11 91 |
| Petersen Ellen sygepl. Vesterg. 15 | 55 14 27 | Schmidt H frisørm. Vejlev. 18 | 55 11 11 | Sørensen Poul lærer Bølling | 55 12 45 |
| Petersen Erik amtsvejmd. Hjelm-
strup. 4 | 55 16 72 | Schmidt H S mekaniker Ørving-
vej 64 | 55 12 97 | Sørensen Rud. blikkenslagerm.
Dalg. 8 | 55 11 39 |
| Petersen Erling lømrerm. Bøgvad-
vej 8 | 55 13 97 | Schmidt Henning forp. Vorkgrd.
Schmidt Martha gdr. Fuglsang | 55 15 04
55 10 42 | Sørensen S fhv. gdr. Drossel-
gangen 15 | 55 16 91 |
| Petersen Hans lillebilvognmd.
Vork | 55 15 25 | Schmidt Pauli gdr. Vork | 55 15 34 | Sørensen Søren lillebilvognmd.
Refsgrde | 55 11 56 |
| Petersen Harald fhv. gdr. Spjarup | 55 17 37 | Schmidt Peter gdr. Bølling | 55 12 24 | Sørensen Vilh. fhv. gdr. Trannis-
vej 13 | 55 11 93 |
| Petersen J. Hesselhøj pr. V. | 55 15 09 | Schneegelsberg B sygepl. Sønder-
gade 13 | 55 10 68 | Tarp Aa. hdlsm. Mosebo Bølling | 55 12 27 |
| Petersen Jens Chr. Møller gdr.
Svanebjerggrd. | 55 12 35 | Schyts Villy formd. Hjelmstrup | 55 15 55 | Tetra - Pak A/S Ørvingv. 54 | 55 10 35 |
| Petersen K M og J O gdr. Oustrup | 55 10 62 | Siig Jens Peter landmd. Snoghava-
grd. | 55 17 48
56 15 94 | Therkelsen S rentier Spjarup | 55 12 63 |
| Petersen Kai bankbest. Vesterg. 15 | 55 14 27 | Simonsen Anna fru Fuglsang | 55 17 63 | Thisgaard Hans fabr. Ørvingv. 4 | 55 17 23 |
| Petersen Karen fru Rosenkilde
Ørvingv. 5 | 55 14 49 | Simonsen Edith fru Hjelmstrup. 39 b | 55 17 42 | Thomsen Asger møbelhdl. Aftensang
omst. t. priv. | 55 10 45 |
| Petersen Kurt manufakturfforr.
Vesterg. | 55 10 17 | Simonsen Jens Peder | 55 10 26 | Thomsen Bo Baltzer vejassist.
Ørvingv. 20 | 55 16 07 |
| Petersen L R konsulent Bølling
Mølle | 55 13 77 | Simonsen Sørine fru Dalg. 18 | 55 10 72 | Thomsen Chr. pensionist Bølling | 55 16 32 |
| Petersen Laurits, Dalg. 26 | 55 16 49 | Skov Kristian gdr. Bøgvad Skov | 55 16 24 | Thomsen Christine Østerg. 13 | 55 11 70 |
| Petersen M M tekstilarb. Parkv. 11 | 55 13 74 | Skov Laura fru Bøgvad. 4 | 55 15 77 | Thomsen Ingeborg fr Sønderg. 25 | 55 16 81 |
| Petersen Ove gdr. Oustrup | 55 11 12 | Skovgaarden Tågelund | 55 15 15 | Thomsen J P blomsterhdl. Sønder-
gade 25 | 55 11 06 |
| Petersen Peter købmd. Rugsted-
lund pr. V. | 55 15 65 | Skovsgaard C gdr. Enemærkegrd.
Skovsgaard Erling, Nyvirke | 55 14 16 | Thomsen K gdr. Godthaab | 55 12 82 |
| Petersen Viggo elinstall. Aften-
sang 14 | 55 10 07 | Refsgrd. | 55 10 61 | Thomsen Knud pensionist Sønder-
gade 74 | 55 16 31 |
| Pill L skomagern. Egtved Skov | 55 14 58 | Skovsgaard Ernst sønnefoged Pil-
grd. | 55 10 12 | Thomsen Th. forp. Spjarup | 55 13 18 |
| de Place Poul kontorassist. Sønder-
gade 5 | 55 17 34 | Skovsgaard Hans gdr. Skovvang | 55 12 46 | Thomsen Th. Holger gdr. Bølling
Østerg. pr. B. | 55 12 08 |
| Platz Erik, Egtved Mark | 55 16 76 | Skovsgaard Henry gdr. Højvanggrd.
Hjelmstrup | 55 17 26
55 13 64 | Thorsen A lærer, tale- og høre-
pædagog Trannisv. 25 | 55 14 34 |
| Platz Johannes gdr. | 55 17 45 | Skøtt Bent, Vork | 55 12 85 | Thuesen J J reørzø, Koldingv. | 55 10 48 |
| Poder Peter forp. Taagelundgrd. | 55 12 65 | Skøtt Erik, Vork Østved pr. V. | 55 17 02 | Thygesen Richard købmd. Bølling | 55 13 03 |
| Politistationen (V J Villadsen)
Hjelmstrup. | 55 12 05 | Skøtt Erik landmd. Egtved Skov | 55 12 36 | Traberg Emil redaktør cand. agrø. | 55 13 73 |
| Post- og telegrafekspeditionen i
Egtved Koldingv. | 55 10 24 | Skøtt Kai gdr. Grønshøj | 55 17 72 | Trip Lorens Hansen Mosegard.
Taagelundgård Dambrug (Bjarne
Iversen) | 55 12 77 |
| Poulsen Arne gdr. Solvang | 55 12 50 | Sommerlund Holger Sønderg. 72 | *55 16 55 | Uldall Michæli musiklærerinde
Vejlev. | 55 10 76 |
| Poulsen Evald overlærer Hjelm-
strup. 9 | 55 16 40 | Spare- og Laanekassen i Egtved
Vejlev. 1 | | Uldalls Fisketransport Vejlev. 33 | 55 10 55 |
| Poulsen H lømrerm. Præste-
vænget | 55 12 96 | Spedition Mark A/S Kolding afd. | *55 16 66 | Uth Kristian fiskerlejer Spjarup | 55 12 90 |
| Poulsen Jens fhv. vognmd. Bølling | 55 13 10 | L. Roedgrd. | 55 10 21 | Utoft Vagn skrædderm. Sønderg.
Vejle Amts Folkeblad Vesterg. | 55 13 23 |
| Poulsen Martin pensionist Vester-
gade 31 | 55 14 03 | Per Jørgensen priv. | | Vestergaard Jens fhv. gdr. Aften-
sang | 55 11 51 |
| Poulsen Peder murer Parkv. 16 | 55 16 65 | Speidsberg S Bakkev. | | Vestergaard L bagerm. Vesterg. 1 | 55 10 18 |
| Poulsen Theodor gdr. Egtved Mark | 55 11 14 | Steffens A bestyrer Enghavegrd.
Bølling | 55 12 53
55 14 83 | Vesterholm Vagn Aage kontorbest.
Vesterg. 14 | 55 10 49 |
| Poulsen Viggo vognmd. Koldingv. | 55 12 00 | Steffensen V gdr. Mosegrd. Vork | 55 14 83 | Vilain Verner arbejdsleder Dal-
gade 32 | 55 12 10 |
| Poulsen Aage vejmd. Bølling | 55 13 04 | Stockmarr Edith og Ole, Sønder-
borg Egtved Skov | 55 14 53 | Vildbæk Svend Aage vinduespol.
Hjelmstrup. 41 | 55 17 53 |
| Rasmussen A gdr. Duebjerg | 55 11 16 | Styrbæk Peter, Præstevænget | 55 14 35 | Vingborg N rentier Smalfort 3 | 55 15 86 |
| Rasmussen Fr. Juul gdr. Vork | 55 15 36 | Styrbæk Svend gdr. Glasbjerg | 55 11 42 | Vogensen Gudmund landmd.
Ø. Thorsted | 55 16 67 |
| Rasmussen Gunner gdr. Lundgård.
Vork | 55 12 51 | Styrbæk Villy pelsdyravlør | 55 13 92 | Vogensen Kristine fru Sønderg. 73 | 55 17 24 |
| Rasmussen Hans chauff. Lunds-
minde Vork Mark | 55 14 70 | Svensden Ellen, Parkv. 2 | 55 10 47 | Vogensen Vagn hjemmesl. 8-9 | 55 14 54 |
| Rasmussen J plovformd. Spjarup | 55 11 97 | Svensden Magnus gdr. Oustrup | 55 10 94 | Vonsel Svend husmd. Birkehøj | 55 14 02 |
| Rasmussen J E elektr. Venborglund | 55 12 31 | Svensden Otto bagerm. Vejlev. 4 | 55 10 65 | | |
| Rasmussen Jenny husejer Bølling | 55 16 69 | Svensden Svend A Ørvingv. 2 | 55 12 37 | | |
| Rasmussen Peter pensionist Kirke-
vej 5 | 55 16 75 | Soe V Jeppesen, Bølling | 55 10 32 | | |
| | | Søgaard Chr. vognmd. | 55 11 03 | | |
| | | Søgaard V og K gartneriejerer Dal-
gade 17 | 55 11 02 | | |
| | | Søndergaard Metha kroejer | | | |

| | | | | | |
|---|---------|---|---------|---|---------|
| Nielsen Kristian A, Gyvelv, Ø, Gesten | 5571 50 | Thomsen Højer gdr. Højbo Refsing
pr. Vj. | 5570 79 | Friis Peter Povlsen gdr. Fredens-
bo | 5940 24 |
| Nielsen L B vogndm. | 5571 33 | Thygesen Svend gdr. Ravnholt | 5571 93 | Friis Poul tømmer Anesminde | 5940 44 |
| Nielsen P V ingeniør Skovv.
Ø, Gesten | 5572 28 | Torp Gunnar hdsjgtrn. Hovedg. | 5570 88 | Frølund Laursen Arne mejeriarb.
Ødisv. | 5940 56 |
| Nissen Anna fru Hovedg. 23 | 5572 17 | Tækker Albert gdr. Bækholm | 5572 26 | Gade Rene | 5940 97 |
| Olesen Kalmar ingeniør Ø. Gesten
Skov | 5572 01 | Tækker Chr., Bækkev. 6 | 5570 97 | Gamborg Hans, Toften | 5941 21 |
| Olesen Svend gdr. Ø. Gesten | 5571 36 | Vejjen Bank Gesten afd. | 5571 03 | Hansen Anker Dam gdr. Hagstedgrd.
pr. L. | 5940 84 |
| Olsen Jørgen M hundepension
Laugbjerg | 5570 21 | Villumsen Karoline fru Hovedg. 34 | 5572 10 | Hansen Carl gartner Raalund
Skanderup pr. L. | 5941 10 |
| Olsen K E købmd. Tværg. 19 | 5570 59 | Villumsen Synnøve fru | 5570 61 | Hansen Chr. boelsmd. Elmely
Skanderup pr. L. | 5941 68 |
| Pedersen Axel Buhl Bækkev. 8 | 5570 87 | Villumsen Thora Hovedg. 16 | 5572 07 | Hansen E specialarb. Østergdrv.
Hansen Gunnar gdr. pr. L. | 5941 61 |
| Pedersen Dorthea reatrice Blokbo | 5570 80 | Vaaben Marie reatrice Ø. Gesten | 5571 46 | Hansen Holger gdr. Baunfeldt | 5940 47 |
| Pedersen Frede M aut. gas- og Vandm.
Hovedg. 53 | 5572 22 | Vaaben P Hellesø gdr. Mariegrd. | 5570 25 | Hansen Johan gdr. Skovlund | 5940 64 |
| Pedersen Johannes gdr. | 5570 55 | Winther Hansen Frits manufakturhd.
Ø. Gesten | 5570 65 | Hansen Mary lærerinde Skanderup
By | 5940 68 |
| Pedersen Kr. Nissen gdr. Bjørn-
kærgdr. | 5571 16 | Østergaard Sigvald husejer
Ø. Gesten | 5570 62 | Hansen S tømmer Skanderup | 5940 45 |
| Pedersen Kristen pensionist Ø. Gesten
Skov | 5570 76 | Agård Else-Marie og Eiler, Ø. Ge-
sten | 5572 40 | Henriksen Knud Erik entrepr.
Damhjørving Skanderup pr. L. | 5941 11 |
| Pedersen Verner møbelfabr. | 5571 73 | | | Henriksen Knud Erik maskinst.
Skanderup pr. L. | 5940 60 |
| Pedersen Aa. mejerist | 5571 71 | | | Hjarup Andelsmejeri | 5940 15 |
| Petersen Andreas gdr. Moselund
V. Gesten | 5571 42 | | | Hjarup Krosseriværksted | 5940 53 |
| Petersen E møbelpolstr. Staushede | 5571 37 | | | Hjarup Maskinfabrik (P E Petersen)
Slottet | 5941 54 |
| Petersen Hans P murerm. | 5570 23 | | | Hjarup Ornecentral pr. L. | 5940 33 |
| Petersen Jens Bengaard chauff.
Sandagergrd. | 5571 82 | | | Hjorth-Hansen Keld tandlæge Marie-
grd. | 5941 59 |
| Petersen Johs. gdr. Lavmosegrd.
Ø, Gesten | 5571 17 | | | Jacobsen J P lillebilvogndm. | 5940 05 |
| Petersen Leif redningsleder Stadion-
allé 5 | 5572 31 | | | Jensen Aksel gdr. Grænsminde
pr. V. | 5940 19 |
| Petersen Martin gdr. maskinstation
Blokager | 5570 39 | | | Jensen Arne Friis gravem. Bjerre-
huset | 5941 27 |
| Petersen Vagn gdr. Engbo | 5572 15 | | | Jensen Fridlev gdr. Skovlyst | 5941 01 |
| Pihl A B malerm. Bækkev. | 5571 66 | | | Jensen Hans Peder inspektør
Skovly pr. V. | 5940 35 |
| Pilegaard A, Bækkev. 1 | 5572 05 | | | Jensen Helga frk. Lervangen | 5941 48 |
| Pilegaard Ely lærerinde Central-
skolen | 5571 64 | | | Jensen J gravem. Østergdrsv. | 5940 36 |
| Platz E M forp. Kærholm | 5571 23 | | | Jensen J I landmd. Skanderup pr. L. | 5941 65 |
| Platz S gdr. Engholm | 5570 66 | | | Jensen Jens Peder pensionist
Gl. Mølle | 5941 86 |
| Poder Johs. W maskinarb. Skovvang | 5572 19 | | | Jensen Kristian gdr. Frisenhavn
pr. V. | 5941 69 |
| Post- og telegrafekspeditionen | 5570 52 | | | Jensen Niels postbud | 5940 59 |
| Poulsen Hardy Overgaard civil-
økonom Stadionallé 20 | 5572 45 | | | Jensen Niels A gdr. Nørgrdslund
Skanderup | 5941 34 |
| Rask Svend lærer Nyg. 1 | 5571 59 | | | Jensen Peter gdr. Mindebo | 5940 16 |
| Rasmussen M (Sydjysk Mar-
garinefabr.) | 5570 20 | | | Jensen Sigvald F, Gl. Ml. | 5941 82 |
| Ravn P kreaturhd. Ø. Gesten | 5570 27 | | | Jensen Sonja og Jørgen Schmidt,
Ødisv. | 5941 93 |
| Rønnebierg Peder gdr. Solvang | 5571 63 | | | Jensen Viggo Alberth pr. V. | 5940 31 |
| Rønne Svend Bækkev. 2 | 5572 09 | | | Jensen Viktor Kongsted smedem.
pr. L. | 5940 87 |
| Sandvej Erik forv. Lyngv. 17 | 5572 47 | | | Jessen Mathias gdr. Nyskov pr. V. | 5940 46 |
| Schelde Sven maskinst. | 5571 54 | | | Jessen Vagn gdr. Østergdr. | 5940 30 |
| Schmidt Edvard gdr. & amtsråds-
medl. | 5571 05 | | | Johansen Hans N, Skanderup pr. L. | 5940 12 |
| Skjide P J, Bækkev. | 5570 86 | | | Johansen Henrik gdr. Siverland
Skanderup | 5941 17 |
| Skødt Chr. gdr. | 5570 36 | | | Juel Jensen Knud mejeribest. | 5940 15 |
| Sommer N Chr. gdr. Rolighedslund | 5571 91 | | | Jørgensen Helene, Damkærhus
Skanderup pr. L. | 5941 30 |
| Staushede Savværk | 5570 50 | | | Jørgensen J smedem. Skanderup | 5940 91 |
| Stavshede Autoopretning (Ivan
Lundgaard) | 5572 37 | | | Jørgensen Johs. E landmd. Skande-
rup pr. L. | 5941 36 |
| Steffensen Arne, Hviledal
Ø. Gesten | 5572 18 | | | Jørgensen Niels Chr. anlægsgartn.
Skanderup pr. L. | 5941 45 |
| Stockholm John ingeniørassisit
Bækkev. | 5570 34 | | | Kalleso Vilh. fhv. gartn. | 5940 83 |
| Svendsen Børge linieomtør | 5571 76 | | | Kjeld Hans gdr. Soslettegrd. pr. V. | 5940 41 |
| Sydjysk Margarinefabrik (M Ras-
mussen) | 5570 20 | | | Kjeld Herluf landmd. Søvanggrd.
pr. V. | 5940 79 |
| Sydjysk Repro Service Hovedg. 57 | 5572 33 | | | Kjeldsen Knud Vestergård vogndm.
Kjeldsen Olav gdr. Østerlykke | 5940 22 |
| Søgaard-Nielsen John ingeniør
Hjørupgrd. Hovedg. | 5572 20 | | | Kjær Pedersen Erik valgmenig-
hedsråst. Skanderup pr. L. | 5940 89 |
| Sørensen Anton K pensionist | 5570 08 | | | Klitting Oluf forstænder Skanderup
pr. L. | 5941 26 |
| Sørensen Georg gdr. Højard,
Refsing pr. Vj. | 5570 95 | | | Knudsen Anker gdr. Tankedal
Knudsen Kr. Vind entrepr. Øster-
grdsv. | 5941 75 |
| Sørensen H bager | 5570 67 | | | Knudsen Knud forp. Ll. Tankedal | 5940 20 |
| Sørensen J G farvem. | 5571 62 | | | Knudsen Martha (Hjarup Børne-
parkering) | 5940 62 |
| Sørensen Karen gdr. Toftelund | 5571 79 | | | Knudsen N V forp. Hjarupgrd. | 5940 17 |
| Sørensen Karl dyrlæge | 5570 11 | | | Knudsen Aage V gdr. Enghavegrd. | 5940 32 |
| Sørensen Niels gdr. Ø. Gesten | 5572 25 | | | Kragh P Friis gdr. Skanderup pr. L. | 5940 85 |
| Sørensen Søren Chr. gdr. Enavang | 5571 57 | | | Kragh Svend Friis gdr. Skanderup
pr. L. | 5940 95 |
| Sørensen Tonny gdr. Vesterløkke
V. Gesten | 5571 43 | | | | |
| Tang-Petersen Else fru Lyngv. | 5571 69 | | | | |
| Tarp Th. fhv. tømmerm. Tværg. 16 | 5571 39 | | | | |
| Tarp Th. & Søn møbelfabr. | 5571 44 | | | | |
| Robert Tarp priv. | 5571 44 | | | | |
| Tatols Udsalg & Bladhandel | 5570 92 | | | | |

Hejls

se under Vejstrup

Hjarup

05 - abn. nr.

Abonnenter ved denne central kan afgiftsfrit få tilsendt et eksemplar af TELEFONBOG SØNDERJYLLAND ved henvendelse til:
Jydsk Telefon, Telefonbogskontoret,
8100 Århus C. (Tlf.: 06-134511, lokal 255)

Kortfelt: 13 e

Postadresser:
L. betyder 6640 Lunderskov
V. — 6580 Vamdrup
intet — 6000 Kolding

Adolph L lærer 5941 60
Albertsen Thomas tømmer Møllevang
Skanderup 5941 91
Andersen A Ørregaard fabr. Skanderup
pr. L. 5941 33
Andersen M Eg forv. Wissingsminde
pr. L. 5940 92
Bach Johs. overfoderm. Wissings-
minde pr. L. 5941 25
Bernth Design Kastaniegrden
Bramsens H J gdr. Skovhøjgrd. 5940 63
Bramsens Aage gdr. 5940 42
Brodersen S E telefonomtør
Skanderup 5941 13
Brugsen Hjarup (C Jensen) 5940 03
Brugsen Skanderup pr. L. 5941 04
Brødsgård Villy P tømmer Mølle-
vang Skanderup 5941 14
Buhl Aage gdr. Gaarholt pr. V. 5940 40
Bøgesvang Villads vogndm. Skanderup
pr. L. 5940 88
Bøisen Anni damefrisør 5941 46
Carlsen H uddeler Skanderup pr. L. 5941 04
Christensen Else kontroltelefonist
Fløjbjerg 5941 62
Christensen Knud chauff. Ødisv. 5940 75
Christensen Vagn lægerforv. 5941 38
Christiansen Claus Koberg elektro-
install. Østerlund 5941 81
Christiansen H gdr. Skanderupgrd.
pr. L. 5940 08
Clemensen Emilie husbest. Hjarup,
Skanderup pr. L. 5940 67
Engholm Kirstine fru Skanderup
pr. L. 5940 18
Esbensen Vesti gdr. Skanderup
pr. L. 5940 72
Farre Else, Eliselund 5941 07
Fisker Anna 5940 52
Friis Hans Verner gdr. Enghøjgrd. 5940 10
Friis Johs. P gdr. Fædresminde 5940 27
Friis Martinus tømmerm. 5941 03

| | | | | | |
|---|----------|--|----------|---|----------|
| Kristensen Arne direktør Kjørholm Nyskov pr. V. | 59 41 40 | Sørensen Johs. smedem. | 59 40 37 | Hemrich H reklamechef Højrup Hvilsted Kro | 55 90 56 |
| Kristensen J propr. Elisalund | 59 41 35 | Thomsen Benny Thaysen kontorassistent | 59 41 15 | — | 55 90 08 |
| — | 59 40 02 | Skovhuset Skanderup pr. L. | 59 41 28 | Hvilstedgård Dambrug Fiske- | 55 90 18 |
| Kristiansen Kai mejerist | 59 41 80 | Thomsen Th. gdr. Frdricksminde | 59 41 78 | mesterbol. | 55 90 25 |
| Kjæster Sinnet Pol lærer | 59 41 58 | Tobiasen Esther pensionist | 59 41 96 | Jensen Aksel gdr. Højvang | 55 90 40 |
| Larsen Herdis skoleleder Skanderup Friskole pr. L. | 59 40 80 | Tonnesen Egon chauff. Ødisv. | 59 40 48 | Jensen Gertrud Højrup | 55 90 88 |
| Larsen Knud Goldenbeck lagerchef Svanemos | 59 41 73 | Uldall Peter H maskinm. Mølvang Skanderup | 59 40 21 | Jensen Henry entrepr. | 55 90 98 |
| Larsen Th. forp. Mariegrd. Skanderup pr. L. | 59 40 71 | Vestergård Kjeldsen Knud vogndm. | 59 40 81 | Jensen Jens Peder Lynggrd. Ejstrup | 55 90 33 |
| Larsen Viggo gdr. Poulsminde | 59 40 09 | Vibjerg M gdr. Skanderup Nygd. | 59 40 34 | Jensen S Anker vogndm. | 55 90 59 |
| Lauridsen Hans Chr. husmd. | 59 40 49 | Visløft Jørgen B ingeniør Hjarup gl. Præstegd. | 59 40 73 | Jepsen Adolf konfekturerehd. | 55 91 16 |
| Lauridsen L gdr. Bækklund | 59 40 55 | Viuff Erik gdr. Fløjbjerg pr. V. | 59 40 43 | Jepsen Henry landpostbud Esbjergvej 294 | 55 90 06 |
| Madsen Fr. landmd. Skanderup pr. L. | 59 40 57 | Warncke N fru | 59 41 37 | Justesen Just murer pantefoged Højrup pr. J. | 55 90 47 |
| Madsen Leif Frede husmd. | 59 40 78 | Wind-Friis J gdr. Thomasminde | 59 40 34 | Jøker Peter Nissen fiskeriejer Hvilstedgrd. Ejstrup | 55 90 11 |
| Mølby Bertel gdr. Højrupsminde Skanderup pr. L. | 59 40 93 | | | Jørgensen Hans Jørgen gdr. Vestergrd. | 55 90 19 |
| Møldrup H, Skanderup pr. L. | 59 41 00 | | | Kastaniegård Inventarfabrik (H Johansen) | 55 91 19 |
| Møller Niels gdr. Lindgrd. | 59 40 70 | | | Kjærhus Jens pensionist Risbøge Højrup | 55 90 35 |
| Møller Niels karetm. Skanderup pr. L. | 59 41 08 | | | Kristensen Ejner gdr. Ferup Nyvang | 55 90 10 |
| Mønsted Erik chauff. Lindehuset | 59 40 01 | | | Kristensen K smedem. Højrup pr. J. | 55 90 28 |
| Nielsen Alex chauff. Vissingsminde Skanderup pr. L. | 59 41 87 | | | Kristiansen A, Ferup Nyvang | 55 90 92 |
| Nielsen Alfred | 59 40 74 | | | Kristiansen Knud Hvolbøl, Højrup Krogh Jørgen A gdr. Bøgely Jordrup Skov pr. V. | 55 91 64 |
| Nielsen C G husmd. Landlyst Skanderup pr. L. | 59 41 02 | | | Landmark Hans Helge gdr. Havevang Ferup | 55 90 15 |
| Nielsen Emanuel gdr. Pargumlund | 59 41 09 | | | Larsen Knud bagerm. Ejstrup Lind Bent Engvanggrd. Ejstrup | 55 90 21 |
| Nielsen H vogndm. | 59 40 51 | | | Lund Jens pensionist Esbjergv. 227 Ejstrup | 55 90 96 |
| Nielsen Ingvard arbejdsmd. | 59 41 42 | | | Madsen Gunnar kloakm. Højrup pr. J. | 55 90 69 |
| Nielsen Jens R gdr. Grønvanggrd. pr. L. | 59 41 22 | | | Madsen Jens gdr. Højgrd. Ferup | 55 91 60 |
| Nielsen John lærer Lindehuset Skanderup pr. L. | 59 41 92 | | | Mathiasen M B købmd. | 55 90 55 |
| Nielsen Mogens, Kærholm Nyskov pr. V. | 59 41 64 | | | Micheelsen W A fabr. | 55 91 63 |
| Nielsen N K agronom Skanderup pr. L. | 59 41 52 | | | Mortensen Eleonora R overlærer Ferup | 55 90 41 |
| Nielsen Niels Knude gdr. Mejerigrden | 59 40 26 | | | Mortensen Harald forv. Ejstrup | 55 90 94 |
| Nielsen Oluf J forp. Nygd. Nyskov pr. V. | 59 41 74 | | | Nielsen Hans gdr. Fuglelund Ferup | 55 90 61 |
| Nielsen Poul Erik skoleinsp. Skanderup pr. L. | 59 41 56 | | | Nielsen K arbejdsmd. Ejstrup | 55 90 84 |
| Nielsen Preben Mejer lærer | 59 41 58 | | | Nielsen Laur. værkf. Ferup Nyvang | 55 91 59 |
| Olesen A karetm. | 59 40 53 | | | Nielsen Sv. vogndm. Paabyhøj | 55 90 57 |
| Olesen Elly fru | 59 40 23 | | | Nissen Emil husmd. Stenvadhøj Ejstrup | 55 90 93 |
| Olsen K fru Skanderup pr. L. | 59 41 63 | | | Pachai J gdr. Haugrd. Stubdrup | 55 90 89 |
| Pagaard Morten husmd. Skadderup pr. L. | 59 40 96 | | | Pagh Knud rejseinsp. Skovlundgrd. Ferup | 55 91 15 |
| Paulsen H G tobakshld. | 59 40 25 | | | Pedersen Chr. gdr. Knudsminde | 55 90 75 |
| Pedersen Laurids forp. | 59 41 05 | | | Pedersen J V snedkerm. Stenvadhus | 55 90 85 |
| Petersen Børge overmontør | 59 41 51 | | | Pedersen Johannes pensionist Højvangshus Ejstrup | 55 91 14 |
| Petersen N J forp. Rørkærgrd. pr. L. | 59 40 82 | | | Pedersen Ole overmontør Ejstrup | 55 90 60 |
| Petersen O styrmd. Skanderup Møllevang | 59 41 49 | | | Pedersen S Schultz revisor Ejstrup | 55 90 86 |
| Petersen P E maskinfabr. Slottet | 59 41 54 | | | Pedersen Stefan de Place gdr. Ferup Nyvang | 55 91 34 |
| Petersen S V strelslærer Hjarup | 59 41 16 | | | Pedersen Svend Legaard, Aalykkegrd. | 55 90 68 |
| Priebe Chr. A hdsmd. Kærgrd. Skanderup | 59 40 90 | | | Pedersen Viggo landmd. Hvilsted | 55 91 94 |
| Rask Otto gdr. Engholm Skanderup pr. L. | 59 40 04 | | | Petersen Anna | 55 91 92 |
| Rask P K lærer Skanderup pr. L. | 59 41 20 | | | Piilhi Johannes murerm. Hvilsted | 55 90 67 |
| Rasmussen C forp. Hjarupdamgrd. | 59 40 58 | | | Piilhi Konrad lømmer og bygnings-snedker | 55 90 73 |
| Rossen Henrik pensionist Ødisv. | 59 41 79 | | | Piilgaard Harald gdr. Humlebjerg Højrup | 55 90 36 |
| Simonsen Simon propr. Wissingsminde pr. L. | 59 41 12 | | | Ramsing Sigvald arbejdsmd. Ejstrup | 55 91 62 |
| Skanderup Friskole pr. L. | 59 40 80 | | | Rasmussen Poul vogndm. Ferup Nyvang | 55 91 20 |
| Skanderup Hjarup Forbundsskole pr. L., omst. t. biblioteket | 59 41 23 | | | Rasmussen Rasmus fhv. kirkebetj. Højrup pr. J. | 55 90 29 |
| Skanderup Maskinstation Damhjørvang Skanderup pr. L. | 59 41 11 | | | Rasmussen Tage gdr. Ferupgrd. | 55 90 03 |
| Skanderup Smede- og Maskinværksted | 59 40 91 | | | Ravn Holger gdr. Stenhavegrd. Højrup | 55 90 17 |
| Skanderup Ungdomsskole pr. L. | 59 41 26 | | | Ravn Thorvald gdr. Ferup | 55 90 26 |
| Skovgaard N F gdr. Skanderup pr. L. | 59 41 29 | | | Reflund Agnes fru Ejstrup | 55 90 82 |
| Stenzel Jens mejeriarb. | 59 41 47 | | | Roed A gdr. Toftvang Ferup | 55 90 02 |
| Straarup A gdr. Toftgrd. | 59 40 06 | | | Roed Harald skov ejer Toftvang | 55 90 70 |
| Straarup Esbern gdr. Hjarup Vestergrd. | 59 40 21 | | | Roed Jens, Ferup | 55 90 74 |
| Straarup L H pensionist Nørrevang Skanderup pr. L. | 59 41 53 | | | Sams Jens og Jørgen gdr. Højrup Overgrd. | 55 90 54 |
| Svendsen K E gdr. Damkjærgrd. Skanderup pr. L. | 59 41 31 | | | Sandvej Olav J forp. Bergsminde Højrup pr. J. | 55 90 18 |
| Sørensen E forp. Skanderup Nørregrd. pr. L. | 59 40 94 | | | Schelde Brødr. gdr. Ferup | 55 90 13 |
| Sørensen E K gdr. Skovborghus Nyskov pr. V. | 59 40 38 | | | | |

Højrup-Ferup

05 - abn. nr.

Kortfelt: 13 e

Postadresser:

J. betyder 6064 Jordrup
V. betyder 6055 Vester-Nebel
intet — 6000 Kolding

Alpedalens Børstefabrik *55 90 44
Søren Petersen priv. Kolding 52 75 73
Hans Mikkelsen priv. Vamdrup 58 15 36
AML - Z Industribræster A/S 55 91 63
Andersen J Riisberg Hvilsted Kro 55 90 08
Andersen N Uldall vogndm. Ferup 55 90 78
Augustinus N lømmer Ejstrup 55 90 14
Bloch Kristine pensionist Ejstrup 55 91 05
Brink Jepsen Ejner fhv. mejeribesl. 55 90 09
Brødgersen Andreas pensionist 55 91 93
Brugsen Ejstrup 55 90 06
Brugsen Ferup 55 90 22
Brødsgaard Anna Marie Karlsbo Ejstrup 55 91 57
Brødsgaard Niels Karl gdr. Brødsgrd. Ejstrup 55 90 32
Christensen Hans smedem. Ferup 55 90 48
Christensen Ib Lyng smedev. Ferup 55 90 42
Christensen Peter gdr. Højvanggrd. Ferup 55 91 36
Christensen Laurids forp. Nyvang 55 91 07
Christiansen Egon montør Højrup 55 91 21
Dahl Jørgen gdr. Nebelsminde Ejstrup 55 90 07
Damgaard J P, Hvilsted Grusgrav Ejstrup 55 90 51
Damgaard Kristen gdr. Højlund Ferup 55 90 22
Damgård Svend uddeler Ferup 55 91 95
Dinesen J propr. Højrupgrd. 55 90 01
Due Niels Esbjergv. 292 55 91 95
Due Poul montør Ejstrup 55 91 01
Ejer Kristen gdr. Ferup 55 90 45
Ejstrup Bageri 55 90 21
Ejstrup Biscuitfabrik (Knud Larsen) 55 90 21
Ernst Ejner forp. Egelund Ferup 55 91 86
Ferup Stålvarefabrik A/S Ferup gl. Skole 55 90 31
Gjergesen C J kommissionær Hvilsted Ejstrup 55 91 70
Greisen Bent og Jørgen, Aahuset Ejstrup 55 91 13
Hansen A Nygård viceskoleinsp. Hvilsted Ejstrup 55 91 10
Hansen Ejnar skovarb. Ferup Nyvang 55 90 83
Hansen Hans Jørgen mælkehld. Sødalgrd. Ejstrup 55 90 80
Hansen Holger automek. Ejstrup 55 90 87
Hansen Knud E falkredder Aabo Ejstrup 55 91 12
Hansen Laurits gdr. Ferup Nyvang 55 90 38
Hansen Preben Hvid automek. Hvilsted 55 91 91
Hansen Vagn Lindgård forp. Skovlundgrd. Ferup 55 91 23

| | | | | | |
|-----------------------------------|----------|--------------------------------------|----------|---------------------------------------|----------|
| Schelde Sune gdr. Aakjærlund | 55 90 16 | Brødsgaard Ellen fru Skovv. | 55 60 02 | Lejrskov - Jordrup Sparekasse | |
| Schmidt Ejnar A pensionist Ferup | 55 91 28 | Brødsgaard Eyvind gdr. Søndergrd. | | filial af Spare- og Laanekassen for | |
| Schultz Hans gdr. Brændsmadgrd. | | Knudsbøl | 55 60 31 | Kolding By og Omegn | 55 61 23 |
| Ferup | 55 90 20 | Buch Carl landmd. og hønseriejer | | Lejrskov - Jordrup Sygekasse | 55 60 35 |
| Schultz Jens, Kjeldsminde Højrup | 55 90 81 | Knudsbøl | 55 60 75 | Levesen H A gdr. & hønseriejer | |
| Schultz Svend gdr. Kildevang | | Buch Aage gdr. Højgrd. | 55 60 90 | Knudsbøl | 55 60 85 |
| Ejstrup | 55 91 58 | Buhl Jeppe gdr. Kathrinelund | 55 60 18 | Levesen Verner elektr. Fynslund | 55 60 73 |
| Spedtsberg Henry gdr. Sjødalgrd. | 55 90 72 | Buhl Aase og Tage, Egholt | 55 61 91 | Levesen Wilfred bestyrer | 55 60 28 |
| Spedtsberg Kaj Aage Ejstrup | 55 90 62 | Christensen Hans Feldskov gdr. | | Lorentsen Hans vognmd. | 55 60 52 |
| Straarup Henry forp. Asbøldal | | Aakærgrd. Egholt | 55 61 08 | Vognmd. J P Fallesen | 55 60 52 |
| Fiskeri Ejstrup | 55 90 05 | Christensen S N smedem. | 55 61 06 | Lund Erik, Vestermarken | 55 61 10 |
| Surrow E ingeniør Virkelyst | | Christiansen B fru | 55 61 14 | Lund P ejendomshdl. og sognefoged | 55 60 04 |
| Ejstrup | 55 90 12 | Christoffersen H gdr. Bygkærgrd. | | Madsen K Lysbeck gdr. Knudsbøl- | |
| Tamberg Jakob gdr. Ferup Nyvang | 55 90 43 | Uhre | 55 60 21 | grd. | 55 61 02 |
| Thomsen Agnes kontorassisl. | | Christoffersen P Oxlund radiofor- | | Madsen Sv. smedem. Knudsbøl | 55 60 70 |
| Vranerup | 55 90 34 | hd. | 55 61 43 | Mikkelsen Egil, Knudsbøl | 55 60 88 |
| Thomsen Erik metallsl. Ejstrup | 55 91 04 | Christoffersen Th. gdr. | 55 60 10 | Mogensen Ludvig gdr. | 55 60 32 |
| Thomsen Herdis dameskrinde | | Clausen Thorvald | 55 60 83 | Møllerup Annalise lærer Fyns- | |
| Ejstrup | 55 90 79 | Dahl Kristian gdr. Uhre Skov | 55 61 42 | lund | 55 60 50 |
| Tilsted-Pedersen J hospitalsdir. | 55 90 46 | Dam A gdr. Kirsebøl | 55 61 04 | Mortensen Jens gdr. Linnethus | 55 60 86 |
| Trusbro Vandværk | 55 91 56 | Daugaard Viggo tømrer Knudsbøl | 55 61 62 | Mortensen Kjeld gdr. Holmgrd. | 55 61 24 |
| Tygesen Math, Ferup | 55 91 09 | Duve Niels Otto gartn. Knudsbøl | 55 61 94 | Møller Erik blikkensl. Knudsbøl | 55 61 35 |
| Østergaard Jens Peter gdr. Øster- | | Egelund Knud pedel Fynslund- | | Nielsen A D boelsmd. Knudsbøl | 55 60 24 |
| gaard | 55 90 37 | skolen | 55 61 52 | Nielsen Bent gdr. St. Hovgrd. | |
| Jens Peter gdr. Øster- | 55 90 68 | Einfeld Ole lærer Fynslund | 55 60 87 | Knudsbøl | 55 61 54 |
| gaard | | Ellegaard S gdr. Nørholm | 55 60 38 | Nielsen Ejnar rentier Alderdoms- | |
| Aalykkegaard Gartneriet | | Espensen Jørgen landmd. Feldtlund- | | hjemmet | 55 60 47 |
| | | hus Fynslund | 55 60 81 | Nielsen Hans Chr. forp. | 55 60 89 |
| | | Esso Servicesstation & værksted | 55 61 00 | Nielsen Henry forp. Fynslund | 55 60 19 |
| | | Fynslundskolen | 55 61 19 | Nielsen Kristian gdr. Knudsbøl | 55 60 57 |
| | | Glibstrup Gudmund landmd. | 55 61 69 | Nielsen Peter pens. postbud | 55 61 03 |
| | | Hansen A Lindgaard landmd. Ferup | | Nielsen Søren repræs. | 55 60 69 |
| | | Skov | 55 61 93 | Nielsen V arbejdsmd. | 55 60 26 |
| | | Hansen Ejnar vognmd. Vestermarks- | | Nielsen Vagn E gdr. Feltlundgrd. | |
| | | vej | 55 60 67 | Fynslund | 55 60 41 |
| | | Hansen Karl Ole mekaniker | 55 61 11 | Nielsen Viggo gdr. Jordrup Vester- | |
| | | Hansen Karl Thule lærer Jordrup | | mark | 55 61 18 |
| | | skov | 55 61 28 | Nissen Rasmus dræningsm. | 55 60 23 |
| | | Hansen Knud vognmd. | 55 60 76 | Nørgaard Hans forp. Nr. Støbbølle | 55 60 29 |
| | | Hansen Knud Aage montør Fynslund | 55 60 36 | Nørhede B autolakerer | 55 61 53 |
| | | Hansen Ove landmd. Kirsebøl | 55 61 13 | Olesen Peter arbejdsmd. | 55 61 39 |
| | | Hansen Svend Anker gdr. Kjærgaard | 55 60 72 | Olsen A J K lærer Fynslund | 55 61 57 |
| | | Hau Martinus vognmd. Egholt | 55 61 09 | Olsen Niels P rentier | 55 61 01 |
| | | Hausted Peter gdr. Knudsbøl | 55 60 43 | Pedersen Erik chauff. Kirsebøl | 55 61 34 |
| | | Hjort Erik rentier Fynslund | 55 60 84 | Pedersen H forp. | 55 60 09 |
| | | Holm Peter gdr. | 55 60 51 | Pedersen Vagn specialarb. | |
| | | Hybschmann Cecilie hjemmesygepl. | 55 61 51 | Chr. Jensensv. 6 | 55 60 30 |
| | | Højberg Jeppe landpostbud | | Peters Radio og Foto | 55 61 43 |
| | | Margretesminde | 55 60 78 | Petersen E aut.elinstall. | 55 60 42 |
| | | Haar P gdr. Knudsbøl Skovgrd. | 55 60 62 | Petersen Erik læge | 55 60 64 |
| | | Ingvertsen Kristian I murerm. | 55 61 61 | Petersen G montør Kirsebøl | 55 61 92 |
| | | Jakobsen Knud Gaarde gdr. | | Petersen Hans maskinsn. tømrerm. | 55 61 70 |
| | | Sdr. Slagbøllegrd. | 55 61 29 | Petersen Svend A gdr. Bøgely | 55 60 46 |
| | | Jensen Jens slagterm. | 55 60 15 | Pihl E L murerm. Knudsbøl. | 55 61 56 |
| | | Jensen Kr. uddeler | 55 60 07 | Post- og telegrafekspeditionen I | |
| | | Jensen Tage hdlsm. | 55 61 65 | Jordrup | 55 60 35 |
| | | Jensen Aa. gdr. Jordrup Nedergrd. | 55 60 06 | Poulsen Bjarne lærer Fynslund | 55 61 31 |
| | | Johannessen H O malerm. | 55 61 25 | Poulsen Poul Tage elektr. | 55 61 49 |
| | | Jordrup El - Forretning | 55 60 42 | Rasmussen Andrea lærerinde | |
| | | Jordrup Foderstofforenng, omst. L | | Fynslund | 55 61 12 |
| | | bestyrer Wilfred Levesen priv. | 55 60 28 | Rasmussen Annelise Forsberg | |
| | | Jordrup Kro | 55 60 14 | damefrisørinde | 55 60 99 |
| | | Jordrup Maskinsnedkeri | 55 60 70 | Rasmussen L radioforhdl. & ejen- | |
| | | Jordrup Savværk | 55 60 91 | domshdl. | 55 60 80 |
| | | Jordrup Tapet- og Farvehandel (Ellen | | Rasmussen Sigurd sadelm. | 55 60 12 |
| | | og P Oxlund Christoffersen) | 55 61 43 | Rasmussen V K posteksped. | 55 60 35 |
| | | Jordrup Turistbusservice | 55 60 52 | Roved cykelhdl. | 55 60 40 |
| | | Jørgensen G snedker Knudsbøl | 55 61 30 | Schmidt V gdr. Knudsbøl | 55 60 54 |
| | | Jørgensen Viggo Marinus gdr. | | Schou T arbejdsmd. | 55 60 56 |
| | | Jordrup Skov | 55 60 74 | Simonsen Else og Gunnar | |
| | | Keseler Ejvind gdr. Bygholtgrd. | 55 60 37 | Linnetgrd. | 55 60 16 |
| | | Kirsbøl Autoophug (Aksel Pallesen) | 55 61 82 | Simonsen Simon gdr. Linnetgrd. | 55 60 16 |
| | | Knudsen Mette | 55 60 53 | Skjødt A J lærer | 55 60 65 |
| | | Kolding Folkebank Jordrup afd. | 55 60 93 | Skjødt Jørgen M skoleinsp. Lejrskov - | |
| | | Kragelund Niels Peter Bjerg | 55 60 78 | Jordrup Centralskole | 55 60 48 |
| | | salgsschauff. Egholt | 55 60 03 | Skovrup B lærer Chr. Jensensv. | 55 61 50 |
| | | Kring Eli bagerm. | | Stenslunde Ejnar, Vrå | 55 61 36 |
| | | Kristensen Jens Schultz gdr. | | Stuber R kemiker Hundsholtgrd. | 55 61 40 |
| | | Knudsbøl | 55 61 73 | Størling Jørgen ingeniør Teglgdr. | 55 61 47 |
| | | Kristensen Kr. gdr. Knudsbøl | 55 61 07 | Søberg Johannes specialarb. | 55 60 71 |
| | | Kristensen Sigurd skovløber Jor- | | Sørensen Aksel rentier | 55 61 38 |
| | | drup Skov | 55 61 21 | Sørensen Andreas gdr. Knudsbøl | 55 60 98 |
| | | Kristensen Søren pensionist Knuds- | | Sørensen Carl hdlsm. Bøllingv. | 55 61 20 |
| | | bøl | 55 61 68 | Sørensen Eli | 55 60 27 |
| | | Kvist Niels fhv. slagterm. Skov- | | Sørensen Richard savskærer | 55 60 91 |
| | | vang | 55 61 45 | Teut Peder fhv. vejformd. Egholt | 55 60 55 |
| | | Larsen Hans gdr. Jordrup Nygrd. | 55 60 61 | Vestergaard Hans Jørgen propr. | |
| | | Larsen Hans Jørgen Kj., Kirsebøl | 55 60 96 | Jordrupgrd. | 55 60 79 |
| | | Lauritsen Viggo fhv. gdr. Jordrup | | Aaby Erik gdr. Stenbrogrd. | |
| | | By | 55 60 58 | Knudsbøl | 55 60 13 |
| | | Led Aage J købmd. | 55 60 05 | Aarestrup Chr. gdr. Bundgrd. | 55 61 71 |

Jordrup

05 - abn. nr.

Kortfelt: 13 e

Postadresser:
V. betyder 6065 Veerst
Intet — 6064 Jordrup

Aktivbanken A/S Jordrup afd. 55 60 93
Alderdomshjemmet 55 60 44
Andersen Ejvin taxavognmd.
Chr. Jensensv. 3 55 60 92
Andersen Hans Peter gdr.
Skovvang 55 60 33
Andersen Hans Rostgaard gdr. 55 60 08
Andersen John M fotoassisl.
Stationsv. 2 55 61 90
Andersen Peder Rostgaard gdr.
Lysholt 55 61 26
Andersen Peter gdr. Jordrup
Vestermark 55 61 72
Andersen Poul murerm. V. Nørager 55 61 59
Andersen Svend Erik gdr. Ll. Midt-
grd. 55 60 49
Andersen Svend N hdlsm.
Mærkholt 55 61 32
Andersen Vagn landmd. Jordrup
Vestermark 55 61 15
Antonson S P gdr. Havkroggrd. 55 61 37
Arpe G og Søn autolakerer
Jordrup Mejeri 55 60 01
Augustinus Gunhild sundhedspl.
Jordrup Højgrd. 55 61 58
Balslev Jørgen direktør civiling.
Lindegrd. Jordrupskov 55 61 81
Baltzersen Chr. skind- & produkthdl.
Egholt 55 60 34
Berg Erling gdr. Bygrden 55 60 82
Bjerre-Andersen P salgsschauff. 55 60 25
Bierrisgaard J tømrerm. 55 60 17
Bierrisgaard S J fiskeriejer 55 60 45
Boesen Jens P fhv. gdr. 55 60 20
Boisen Laurits husmd. Knudsbøl 55 60 95
Brix Horst læge Kirsebølgdr. 55 61 63
Brok Niels gdr. Elmely Knudsbøl 55 61 75
Brugsen Jordrup 55 61 22
Uddeler Kr. Jensen priv. 55 60 07

Lejrskov

05 - abn. nr.

Kortfelt: 13 e

Postadresser:

J. betyder 6064 Jordrup
Kd. — 6000 Kolding
V. — 6065 Veerst
intet — 6640 Lunderskov

Andersen Johs. gdr. 55 81 19
Andersen Richard kæmner Vrå pr. J. 55 80 33
Andersen Svend gdr. Egebjerggrd. Vrå pr. J. 55 81 38
Andreasen Arne Roland slagteriarb. Asbølgd. 55 80 68
Bak - Mikkelsen Helge fabr. Havegrd. 55 81 45
Bang Poul gartn. Egholt pr. J. 55 80 24
Bendtsen Bendt gdr. Fællesminde pr. J. 55 80 75
Boesen Frede gdr. Egholt 55 81 21
Brugsen Egholt (K Skjøde) 55 80 59
Bruun Georg gdr. Egholt 55 81 12
Brødsgaard Aage gdr. Aggersbøl pr. J. 55 80 22
Buch J A propr. Skovdalgrd. 55 80 09
Bygvraa J P landmd. Egholt pr. J. 55 81 27
Bygvraa Svend vognmd. Korsvang pr. J. 55 80 21
Bæk P E forp. Nederbygd. Vrå pr. J. 55 80 32
Carstensen C gdr. Lysgrd. 55 80 64
Christensen Adolf landmd. pr. J. 55 80 45
Christensen Ejnar, Erstgrd. 55 80 23
Christensen Einar landmd. Gejsing 55 80 40
Christiansen Leo træskom. 55 80 83
Christiansen Søren gdr. Toftegrd. 55 80 26
Dall E lærerinde Vrå pr. J. 55 81 36
Dam Chr. landpost Vrå pr. J. 55 81 06
Dam Knud chauff. Vrå pr. J. 55 81 83
Dam Otto fabriksarb. Egholt pr. J. 55 81 26
Daugaard Peter købmd. & savsk. Vrå pr. J. 55 80 80
Dons Ejnar gdr. Vrå pr. J. 55 80 97
Egeskov Jensen Hans gdr. Skovgrd-land 55 80 70
Egholt Mølle pr. J. 55 80 25
Elbæk Olav gdr. Kroghøj pr. J. 55 80 58
Enemark G gdr. Lysgrd. 55 80 34
Frederiksen Jens pensionist 55 81 76
Frederiksen Louise gdr. Ravnsminde pr. J. 55 81 02
Geerthsen Kristoffer gdr. Vrå pr. J. 55 80 50
Gregersen Karl gdr. Vrå pr. J. 55 80 74
Grønbæk Svenning gdr. Sandholm pr. J. 55 81 10
Grønhøj Avlscenter pr. J. 55 80 62
Hansen Aksel gdr. Dalgrd. 55 80 48
Hansen Andreas pensionist Egholt pr. J. 55 80 27
Hansen E G blomsterhdl. Egholt 55 81 28
Hansen Hans møller Vrå Ml. pr. J. 55 80 30
Hansen Jens specialarb. Gl. Landevej 55 80 96
Hansen Jens Kr. pensionist Egholt pr. J. 55 81 49
Hansen Laust Th. avlskontrl. Nørager pr. J. 55 80 76
Haue Alfred gdr. Nørrevang Egholt pr. J. 55 80 63
Hellesø Simon gdr. Skovgrd. 55 80 20
Hjort Andreas fhv. uddeler Alykke Egholt 55 81 39
Hjort Arne S gdr. Skovvang 55 80 65
Hjort Nis Th. Lejrskov gl. Skole 55 80 78
Hjorth Holger Gliemann propr. Vanggrd. 55 80 03
Holmgaard Emil forp. Egholt 55 81 23
Hundevad Erik forp. Lysgrd. Egholt pr. J. 55 80 28
Hviid Kaj Terpager købmd. 55 80 47
Høst Th. gdr. Vrå pr. J. 55 81 16

Høyer J. Korsvang pr. J. 55 81 50
Ingvertsen Johannes murerm. Egholt pr. J. 55 81 14
Iversen Sven gdr. Hvolbølgd. 55 80 31
Jacobsen Peder Chr. chauff. Egholt 55 81 15
Jensen Ejnar gdr. Østergd. Egholt pr. J. 55 80 93
Jensen Georg gdr. Egholt pr. J. 55 81 01
Jensen Gunnar gdr. Nordgrd. Egholt pr. J. 55 81 57
Jensen Hans Egeskov gdr. Skovgrd-land 55 80 70
Jensen Henning gdr. 55 80 61
Jensen Maren folkepens. Egholt pr. J. 55 81 03
Jensen P Enggaard gdr. Bondesminde 55 81 05
Jepsen Frode gdr. Egholt Nørgrd. 55 80 79
Juhl Jens avlscenter Grønhøj pr. J. 55 80 62
Jørgensen Kr. gdr. Egholt 55 80 62
Kappelhavegaard (bestyreren) Gejsing 55 80 90
Kjær Johs. inseminør Bakkebo 55 81 30
Kjær - Hansen Gunnar ingenør Egholt Skole pr. J. 55 81 11
Knudsen Ejner gdr. Lundsminde Gejsing 55 81 42
Knudsen H J gdr. Kærgrd. Egholt pr. J. 55 81 29
Koldingkredsens Kvægavlsforening Bakkebo 55 80 72
Kragelund Dagmar 55 81 11
Kristensen Annie arkitekt Sandholms Hus Vrå pr. J. 55 81 82
Kristensen Frede reklametegner Sandholms Hus Vrå pr. J. 55 81 41
Kristensen Svend Aage fabriksarb. Egholt pr. J. 55 81 41
Kvist Hans gdr. Nordskovgrd. Egholt pr. J. 55 80 43
Larsen Vagn autolakerer 55 80 08
Lauritsen Niels gdr. Engdal Egholt 55 80 71
Laursen Aage automek. 55 81 17
Lejrskov Avlscenter 55 81 81
Lund H C ingenør M. af I. Vajsen-høj Herredsv. 55 80 05
Lund J N gdr. Erstvang 55 81 51
Lundgaard Svend forp. Egholt pr. J. 55 80 01
Lykke M avlscenter Lejrskov 55 80 91
Lynggård Kaj arbejdsmd. 55 80 05
Madsen Kurt repræs. Vildkjærgrd. pr. J. 55 81 32
Madsen Simon gdr. Lilholt Egholt pr. J. 55 81 40
Marker Jens gdr. Korsvanggrd. Vrå pr. J. 55 80 67
Mathiesen J smedem. Egholt pr. J. 55 80 44
Mikkelsen Anders P 55 80 54
Møller A Ingemann lærer Hvidovre 55 81 43
Nielsen Axel farvehdl. Tanggrd. 55 80 15
Nielsen B Q gdr. Egholt pr. J. 55 81 20
Nielsen E Solgaard gdr. Nyhavegrd. pr. J. 55 80 86
Nielsen Erna gdr. Skovhavegrd. 55 80 07
Nielsen Hartvig Grønhøj gdr. Nygrd. 55 80 81
Nielsen (Høll) Jens landmd. Nordvang pr. J. 55 80 98
Nielsen Leo gdr. Egholt 55 80 16
Nielsen Tage Q landmd. Egholt pr. J. 55 80 04
Nissen Chr. gdr. Egholt 55 81 18
Nørgaard Harald gdr. 55 80 73
Nørgaard Henning kirkebetj. 55 80 36
Nørgaard Niels murerm. Egholt pr. J. 55 81 07
Olisen Carl, Vraa pr. J. 55 81 52
Pallesen Line fru Maglehøj 55 80 89
Paulin Niels, Uhrgrd. pr. J. 55 80 37
Pedersen Carl Gustav gdr. Nygrd. Egholt pr. J. 55 80 84
Pedersen Fr. Schelde gdr. Højgrd. 55 81 13
Pedersen Kirstine Hjort frk. Lindegrd. 55 80 82
Peterson Kurt R gdr. Søndergrd. Egholt 55 80 46
Petersen Peter S gdr. Smedelund pr. J. 55 81 25
Paasikesen Kristian, Gejsing 55 80 87
Riegelsen Hartvig fhv. gdr. Vrå pr. J. 55 80 95
Schelde Asger gdr. Granly pr. J. 55 81 04
Schelde Chr. gdr. Egholtgrd. Egholt pr. J. 55 80 42
Schelde Peter propr. Nørupgrd. pr. J. 55 80 18
Scherrebeck Haakon kørelærer Egholt 55 80 69
Schmidt Chr. J autohdl. 55 80 19
Schmidt J Bach viceskoleinsp. Poppelhøj pr. J. 55 81 31
Schultz Jens boelsmd. Røj 55 80 56
Skau Anders tømrrer. Korsvang pr. J. 55 80 51
Skov Anker gdr. 55 80 94
Skov E sognepræst 55 80 02
Sound Shop Musikcenter pr. J. 55 80 12
Sportsbyg A/S Postbox 310 55 80 92
Ingeniør H C Lund priv. 55 81 51
Formd. Helge Jensen priv. Vamdrup (05) 58 10 10
Svendsen Leif gdr. Elmegrd. Ure pr. J. 55 80 38
Svendsen Peter pr. J. 55 80 53
Svensk Jørg, Korsvang Vrå pr. J. 55 80 14
Sørensen Hans Ove gdr. Fredensgrd. Ure pr. J. 55 80 15
Sørensen Jens smedem. pr. J. 55 80 52
Sørensen Aage Stensgrd. Ure pr. J. 55 80 13
Terp - Hansen L propr. Korsvang pr. J. 55 80 17
Teut Verner vejmd. 55 80 29
Thaysen Aksel gdr. Asbølgd. 55 80 06
Thomsen Harald gdr. Ure pr. J. 55 80 11
Thuesen Bjarne gdr. Friedeslyst 55 80 66
Thygesen Anthon M møller Egholt pr. J. 55 80 25
Tønnesen Holger forsamlingshusværter pr. J. 55 80 60
Tønnesen Th. gdr. pr. J. 55 80 60
Valentin Kell musiker or. J. 55 80 12
Varming K A gdr. Lilholt pr. J. 55 80 35
Vinum Andreas vognmd. Egholt 55 80 49
Winther Ellen lærerinde fru Egholt Skole pr. J. 55 80 85
Ørberg Per fiskeriejer Skovkilde 55 81 08

Lunderskov

05 - abn. nr.

Abonnement med denne central kan afgiftsfrit få tilsendt et eksemplar af TELEFONBOG SØNDERJYLAND ved henvendelse til: Jydsk Telefon, Telefonbogskontoret, 8100 Århus C. (Tlf.: 06-134511, lokal 255)

Kortfelt: 13 e

Postadresser:

K. betyder 6000 Kolding
intet — 6640 Lunderskov

Adriansen Arthur gdr. 58 52 08
Aktivbanken A/S Lunderskov filial Storeg. 20 *58 53 55
Alderdomshjemmet 58 50 54
Alfa - Laval A/S (montør Niels Erik Thomsen) Gl. Møllev. 32 58 54 42
Amisplejehjemmet Reinholdts Bakke 58 54 37
Andersen A H tømrrer. Frdriksbergg. 12 58 51 29
Andersen Arne overværkfr. I. Dahlsv. 12 58 54 09
Andersen C fodpl. Storeg. 36 58 50 64
Andersen Chr. gdr. Gejsinggrd. 58 50 30
Andersen H lærerinde Skolev. 27 58 51 13

| | | | | | |
|--|-----------|--|-----------|---|-----------|
| Andersen H C arbejdsmd.
Gl. Møllevej, 25 | 58 52 29 | Christensen Vilgo gdr. Gelballe
Østergård. | 58 51 53 | Grosen Inger kasserer Svalev. 17 | 58 50 84 |
| Andersen Henry gdr. Bramhøjgd.
Gelballe | 58 50 81 | Christiansen C T, Østerg. 6 | 58 50 62 | Grosen Rasmus gdr. Solvang
Gejsing | 58 53 39 |
| Andersen Johs. postbud Nørreg. 8 | 58 52 52 | Christiansen Maren fru Buen 4 | 58 55 04 | Gulf Gas Depot Bakken 10 | 58 52 32 |
| Andersen K rentier Amtspjele-
hjemmet Reinholdts Bakke | 58 54 29 | Christiansen Petra koerske
Jernbaneg. 23 | 58 52 42 | Gunderlund Alfred aut. einstill.
Nørreg. 15 | 58 51 62 |
| Andersen Knud H L forsendelses-
leder Søegrdsv. 25 | 58 53 02 | Christoffersen M, I. Dahlsv. 21 | 58 53 24 | Hald Dagmar læge Drosselv. 13 | 58 52 80 |
| Andersen Laurs afdelingsleder
Gejsing | 58 53 83 | Clausen Evald gdr. Holmsminde
Gejsing | 58 51 10 | Fritidsadr. Lønne Nørre Nebel | 28 85 05 |
| Andersen Margit bogholderske
Dollerupparken 16 | 58 53 56 | Clausen Hans Calmar slagteriabr.
Bakken 22 | 58 54 62 | Hald Erna fru Anlægsv. 2 | 58 50 83 |
| Andkjær L overmek. Gelballe
Arbejdsformidlingen 13-16, lørd.
lukket Søgrdsv. 6 | 58 55 30 | Clausen Johannes malerm. Store-
gade 13 | 58 51 23 | Hansen A K pensionist Reinholt-
bakke 21 | 58 50 06 |
| Autocentralen | 58 50 96 | D. A. K. A. Danske Andelsslagteriers | | Hansen A M trafikkontr. I. Dahls-
vej 2 | 58 53 51 |
| Bach V A overassistent. Vesterg. 7 | 58 54 56 | Kødfoder- og AlbumInfabrik | *58 51 66 | Hansen Anna fru Aakjærdal | 58 50 27 |
| Bader Jan konsulent Alykke | 58 54 99 | Bogholder K Leth Nielsen priv. | 58 51 66 | Hansen B bestyrer Søegrdsv. 28 | 58 51 19 |
| Banegaardskiosken | 58 53 45 | Direktør E Lerche priv. | 58 53 97 | Hansen C R gdr. Teglgarden Gejsing | 58 53 31 |
| Bech Johs. J landmd. Gjelballe | 58 52 56 | Fru G Falk priv. | 58 51 47 | Hansen E Jul sadelmagerm.
I. Dahlsv. 25 | 58 51 71 |
| Bechmann Bent, Gl. Møllevej. 23 | 58 54 30 | DSB, Danske Statsbaner | | Hansen Erling vejformd. Frdriks-
bergg. 10 | 58 54 77 |
| Beck Hans salschef Friggasv. 3 | 58 50 79 | Jernbanestationen | 58 50 14 | Hansen Erna fru Dollerup-
parken 46 | 58 51 32 |
| Bendixen B pensionist Skanderup
Mark | 58 51 89 | Dalgaard Laurits fhv. gdr. Reinholdts
Bakke 53 | 58 51 73 | Hansen Flemming Bisgaard vogndm.
Dollerupparken | 58 51 77 |
| Billing E arkitekt Gejsing | 58 53 77 | Dalgaard Poul portør Kjerkevej 6 | 58 51 80 | Hansen Gothfred overpostbud
Søgrdsv. 11 | 58 52 64 |
| Billing Boats (E Billing) Gejsing | *58 50 55 | Dall Anna fru De Gamles Hjem
Jernbaneg. | 58 55 18 | Hansen H J | 58 53 22 |
| Efter kontortid:
Driftsleder A Henriksen priv.
Gejsingv. | 58 50 55 | Dall Henning gdr. Aldershvile
Gelballe | 58 53 06 | Hansen J Westberg overtrafikassisl.
Bakken 3 | 58 53 09 |
| Biografen Torvet 7 | 58 52 48 | Damgaard A urm. Storeg. 25 | 58 51 64 | Hansen Jens Jørgen gdr. Refsørd.
Gejsing | 58 52 28 |
| Bjerregård Per murer Svalev. 22 | 58 54 33 | Damkjær H J gdr. Skovlyst Gelballe | 58 51 97 | Hansen Johannes gdr. Bøggely | 58 51 27 |
| Blichert Knud Peter specialarb.
Dollerup By | 58 53 47 | Damkjær Margrethe fru I. Dahlsv. 5 | 58 51 83 | Hansen Johs. P fiskeribesl. Aabo
Lejrskov | 58 52 79 |
| Blomsterhuset Jernbaneg. 3 | 58 52 22 | Danmark Det gjensidige Forsikrings-
selskab Nørreg. 8 | 58 52 52 | Hansen Kirsten fru Kirkev. 22 | 58 53 10 |
| Boesen Ivar Strårup fhv. gdr.
Odinsv. 8 | 58 54 75 | Dansk Arbejdsmands Forbund
kontoret Søgrdsv. 3 | 58 50 57 | Hansen Kirstine, I. Dahlsv. 36 | 58 54 21 |
| Boisen H fabr. Nagbøl | 58 52 61 | Danske Statsbaner se DSB | | Hansen M pensionist Dollerup | 58 54 38 |
| Boldsen A kreaturhdl. Jernbaneg. 14 | 58 51 99 | Dethlefsen E konsulent Gelballev. | 58 53 86 | Hansen Nicolaj boelsmd. Klegebæk
Hansen O Dalsgaard overportør | 58 53 20 |
| Borg Johs. mekaniker Baldersv. 5 | 58 55 36 | Diskontokassen (Aktivbanken)
Lunderskov filial Storeg. 20 | *58 53 55 | Bakken 2 | 58 52 84 |
| Borum Per gdr. Højvang | 58 53 85 | Dolleruplund (Brdr. Hesselald) | 58 51 95 | Hansen P B, Gl. Møllevej. 29 | 58 55 01 |
| BP Service Station Nørreg. | 58 53 01 | Dons J pens. lærer Gelballe | 58 51 90 | Hansen Søren C overtrafikassisl.
Baldersv. 17 | 58 55 10 |
| Brix H læge Torvet 3 | 58 50 33 | Dons Kirstine fru Alderdoms-
hjemmet | 58 53 70 | Hansen Th. landmd. Tvedsgård.
Klegebæk | 58 52 04 |
| Brix Holger stud. med. Have-
gade 3 | 58 54 90 | Dons Viggo cykel- & radioforhdl.
Storeg. 17 | 58 50 60 | Hansen Aage gdr. Nagbøl | 58 51 98 |
| Brugsen Lunderskov (Kaas Hansen)
I. Dahlsv. | 58 50 38 | Dortheasminde (Tyrestationen) | 58 50 42 | Hedelund Anker typogr. Gelballe | 58 54 32 |
| Bruun A kommuneing. Svalev. 8 | 58 50 93 | Drabek Mølle (Bernhard Nielsen) | *58 52 66 | Hellas Hvile- & Rekreatiohjem
Mølleg. 23 | 58 51 61 |
| Bruun Aage slagterm. Frdriksberg-
gade 2 | 58 51 65 | Due Peder værkf. Baldersv. 4 | 58 55 15 | Henneberg Chr. sognefoged Skole-
vej 15 | 58 50 21 |
| Brødsgård Frederik kartonnagearb.
Skolev. 7 | 58 55 05 | Dyrvig O trafikassisl. Friggasv. 6 | 58 53 84 | Henriksen Herluf snejder Sønder-
gade 3 | 58 53 21 |
| Buch Boie møbelfabr. Storeg. 14 | 58 50 88 | Eriksen Alfred gdr. Rold Gelballe | 58 53 07 | Henriksen Reinhold malerm.
Bakken 20 | 58 52 22 |
| Buch Holger træskofabrik Storeg. 32 | 58 50 65 | Erlandsen Jacob fhv. cykelhdl.
Reinholdts Bakke 2 | 58 52 60 | Hess Elna fru Storeg. 7 | 58 51 11 |
| Bøgelund Gunnar statsaut. install.
Storeg. 35 | 58 53 00 | Eskenes Arne gdr. Nagbøl Nygd. | 58 50 59 | Hesselald Brdr. (Dolleruplund) | 58 51 95 |
| Elmontør Bjarne Pårup Jensen
— Henning Grosen | 58 53 25 | Falk G fru Klebæk | 58 51 47 | Hjort Laurids Baldersv. 14 | 58 54 65 |
| Bøgesvang A købmd. Gejsing | 58 52 62 | Fallesen Chr. gæserugeri Kirkev. 31 | 58 51 86 | Holm Andreas Poulsen rentier
I. Dahlsv. 20 | 58 52 82 |
| Caravans International | 58 50 16 | Feldfoss Mogens malerm. Rolles
Møllev. | 58 54 53 | Holm Broder Kirkev. 4 | 58 53 66 |
| Scandinavia A/S sales division
Mølleg. 8 | *58 52 55 | Feldskov Hans gdr. Dollerup
Nørård. | 58 51 38 | Holst Alex maskintekn. Thyrasv. 7 | 58 54 93 |
| Prokur. P Høien priv. | 58 52 92 | Feldskov Sv. repræs.
Reinholdts Bakke 24 | 58 51 91 | Honoré Ingrid & Poul lærere
Haveg. 12 | 58 53 90 |
| Carlsson B afdelingsleder | 58 50 09 | Filges Holger landmd. Klebæk | 58 54 49 | Hoppe Per konsulent Svalev. 18 | 58 53 68 |
| Christensen A M pens. førstelærer
Amtspjelehjemmet Reinholdts
Bakke | 58 54 59 | Finnemann-Viuff Birthe og
Carl - Johan, Gelballe | 58 51 35 | Højer Hans F montør Bakken 12 | 58 54 76 |
| Christensen Chr. assistent Gel-
balle | 58 55 23 | Fisker Eva lærer Thorsv. 9 | 58 54 94 | Høst Kai lærer Baldersv. 25 | 58 54 17 |
| Christensen Chr. gdr. Dollerup
Søgrd. | 58 52 58 | Fisker Peter, Gerninglund Gejsing | 58 54 13 | Haahr K Th. lærer Baldersv. 20 | 58 53 46 |
| Christensen Einar vejmd. Gelballe | 58 52 68 | Flyndersde Johs. Thykjær skorstens-
fejerm. Mølleg. 13 | 58 50 90 | Haar Gve gdr. Ejeseje Nagbøl | 58 50 36 |
| Christensen Gerda fru Østerg. 3 | 58 55 12 | Fogtmann Jeppe murer Dollerup | 58 53 57 | Ingeniørdistrikt 2, se Post- og
telegrafvæsenet | |
| Christensen J K agronom Nagbøl | 58 54 01 | Freese Hans Chr. repræs. Birke-
allé 14 | 58 50 80 | Iversen A/S Kongsbjerg | *58 54 22 |
| Christensen Jacob og Gerda, Balders-
vej 23 | 58 55 25 | Friis Aksel gdr. Kirstinelund
Gelballe | 58 52 26 | Iversen Joan fabr. Storeg. 38 | 58 54 85 |
| Christensen Jens Asmus, Gejsing | 58 52 30 | Friis Niels pedel Skolev. 23 | 58 53 37 | Iversen Kristian tømmerm. Gel-
balle | 58 51 58 |
| Christensen Kjeld tømmer Skande-
rup Kirkeby | 58 52 90 | Frisendahl Dambrug | 58 51 46 | Iversen Nis Benny indkøbsassisl.
Thyrasv. 1 | 58 55 35 |
| Christensen Louis gdr. Dollerup | 58 52 23 | Fyhndre pensionist Gejsing | 58 54 46 | Iversen R E F tømmer Gelballe | 58 52 98 |
| Christensen Margrethe fru Anlægs-
vej 4 | 58 50 98 | Geil Margrethe sygehjælper
Reinholdts Bakke 1a | 58 52 05 | Jacobsen Agnes pensionist Frdriks-
bergg. 18 | 58 54 35 |
| Christensen P manufakturhdl. Jern-
baneg. 1 | 58 50 46 | Gelballe Smede- & Maskinværksted
(J Toft) | 58 53 48 | Jacobsen S Aa. chauff. I. Dahlsv. 27 | 58 52 72 |
| Christensen Peter P vogndm.
Gelballev. | 58 52 35 | Gelballevejs Plantesalg (Eli
Borge Jensen) Gelballev. | 58 51 40 | Jagd A vogndm. Dollerup | 58 53 23 |
| Christensen T F bankbest. Store-
gade 20 | 58 53 55 | Gelballe Brugstøreling | 58 51 48 | Jakobsen Erik mejerist Bakken 10 | 58 52 32 |
| Christensen V J pensionist Buen 9 | 58 55 29 | Glindfeldt Svend sneederm. | 58 51 21 | Jakobsen J H, Mølleg. 1 | 58 51 87 |
| | | Gosvig Knud gdr. Fredensminde | 58 54 96 | Jakobsen Sven lærer Skolev. 25 | 58 52 03 |
| | | Gregersen Aksel forstander Mølle-
gade 23 | 58 51 61 | Jakobsen Werner organist Dollerup-
parken 20 | 58 50 74 |
| | | Grosen Eivind konsulent Svalev. 17 | 58 53 59 | Jens' Taxi Storeg. 2 | 58 53 38 |
| | | Grosen Henning elmontør Balders-
vej 18 | 58 52 62 | Jensen Alfred R penslonist Dolle-
rupparken 36 | 58 54 63 |

| | | | | | |
|---|----------|--|-----------|--|------------------|
| Jensen Arne gdr. Noesgdr. | 58 52 14 | Kjeldsen L Stigaard dyrlæge Storegade 40 | 58 50 63 | Lorentsen Jens Chr. taxivognmd. Storeg. 2 | 58 53 38 |
| Jensen Bjarne Pårup elmontør Gejsing | 58 53 25 | Kjeldsen Leo Stigaard styrm. Thorsv. 10 | 58 54 24 | Lorentzen Ejner fabr. Mølleg. 5 | 58 50 31 |
| Jensen C V A pensionist Amtsplejehjemmet Reinholdts Bakke | 58 53 30 | Klitgaard Jørgen civiling. Bakkehuset Skolev. 5 | 58 51 75 | Lorentzen M, I. Dahlsv. 30 | 58 51 15 |
| Jensen Carl gdr. Thinghøjgdr. | 58 51 30 | Klug A sømandsmiss. Valhal 2 | 58 54 31 | Louise Tryk (L. Andersen) Gejsinggrd. | 58 50 30 |
| Jensen Eli Børge slagteriarb. Gelballe. | 58 51 40 | Knudsen E syerske Klebæk | 58 52 73 | Lund Chr. pensionist Storeg. 28 | 58 54 44 |
| Jensen Frøde boelsmd. Dollerup | 58 52 37 | Knudsen Gudrun blomsterhdl. Storegade 10 | 58 50 05 | Lund Jens Kr. kartonnagearb. Sydbanen | 58 55 37 |
| Jensen Gunner Bang entrepr. Rolles Møllev. | 58 52 78 | Knudsen Peter tømmerm. Skanderup Kirkeby | 58 50 66 | Lund Kaj E boelsmd. Hesselvad | 58 52 69 |
| Jensen Hans Schelde gdr. Baunholm | 58 50 56 | Knudsen Ragnhild damefrisørinde Nørreg. 4 | 58 50 17 | Lund Magdalene, Storeg. 12 | 58 53 54 |
| Jensen Holger specialarb. Dollerup | 58 54 52 | Knudsen Svend Ø salgskons. Ll. Kielsminde Nagbøl | 58 54 61 | Lund Hans Kristian landpostbud Spegdrsv. 21 | 58 54 71 |
| Jensen Ib driftsleder Baldersv. 3 | 58 54 22 | Koch Emilie sygepl. Havg. 14 7-8 og 13-14 | 58 51 84 | Lunderskov Bibliotek Storeg. 44 | 58 53 82 |
| Jensen J Schelde gdr. Kongsbjerggdr. | 58 50 61 | Kolding Folkeblad (J Westberg) Bakken 3 | 58 53 09 | Lunderskov Bogtrykkeri Torvet 1 | 58 50 43 |
| Jensen Johs. Kjær gdr. Troldfold Gelballe | 58 52 67 | Kolding Laane- og Diskontokasse (Aktivbanken) Lunderskov filial Storeg. 20 | *58 53 55 | Lunderskov Børnehave Havg. 2 | 58 50 28 |
| Jensen Kaj E salgsschauff. Gl. Møllev. 36 | 58 54 20 | Kolding Omegns Foderstofsforening Lunderskov afd. Storeg. 48 | *58 53 22 | Lunderskov Cykelforretning Storeg. 17 | 58 50 60 |
| Jensen Karen fru Søgdrsv. 9 | 58 52 99 | Koch Trælastafd. H J Hansen priv. Kolding-Silkeborg Fragtrute Gejsing | 58 50 09 | Lunderskov Fjernvarme- og Vandværk Toftog. 4 | 58 53 61 |
| Jensen Kermit Dahl overportør Gl. Møllev. 34 | 58 54 08 | Koldingkredsens Kvægavlforening Tyrestationen Dortheasminde (bestyreren) | 58 50 42 | Lunderskov Hotel Storeg. 1 | 58 50 35 |
| Jensen Lilian damefrisør Drosselvej 1 | 58 51 50 | Forsøgssassistenten Gjelballegrd. Kommunale telefoner Lunderskov kommune kommunekonl. Vesterg. 1, omst. L kommuneingeniørens kontor | *58 53 11 | Lunderskov Håndkøbsudsalg (Vamdrup Apotek) Storeg. 7 | 58 51 11 |
| Jensen Poul Richard gdr. Langagergdr. | 58 52 70 | Kommuneing. A Bruun priv. Kornved B vogndm. Kirkev. 3 | 58 50 93 | Lunderskov Lillebil Storeg. 8 | 58 50 58 |
| Jensen Sigfred fhv. gdr. Amtsplejehjemmet | 58 54 02 | Korsgaard Jensen Inga fru Møllev. 19 | 58 53 64 | Lunderskov Skole, omst. L skoleinsp. J Hedegaard Laursen | 58 51 93 |
| Jensen S Aa. snedkerm. Storeg. 43 | 58 52 40 | Krupur H sognepræst Skanderup Præstegrd. | 58 52 01 | Lunderskov Sparekasse filial af Spare- og Laanekassen f. Kolding By og Omegn Storeg. 24 | 58 52 41 |
| Jensen Th. Rudbeck gdr. Lykkegrd. Skanderup | 58 53 16 | Kristensen Carla M pensionist Havg. 8 | 58 50 02 | Lunderskov Sygekasse (kassereren) Storeg. 9 | 58 50 84 |
| Jensen Viggo husejer Skanderup Kirkeby | 58 54 36 | Kristensen Jens E gdr. Elmegrden Nagbøl | 58 50 48 | Lunderskov Trælasthandel A/S Storeg. 48 | 58 50 09 |
| Jeppesen Ejnar tømmerm. Storeg. 16 | 58 50 52 | Kristensen O H ingeniør M. af I. Svalov. 16 | 58 52 71 | Lunderskov VVS K/S Mølleg. 6 | 58 50 09 |
| Jepsen C mekaniker Gjelballe | 58 52 75 | Kristensen Oscar hovedforhdl. I. Dahlsv. 3 | 58 54 40 | Lundquist Einar formd. Spegdrsv. 26 | 58 50 12 |
| Jepsen C ejendomsmdl. Roll Møllev. 14 | 58 52 02 | Kristiansen E L banenæstformd. Birkeallé 1 | 58 52 18 | Lundquist Kristine fru Søgdrsv. 27 | 58 53 17 |
| Jepsen Marius tekn. assist. Gelballe | 58 54 97 | Krog H M Glibstrup. Gejsing L. L. Motorservice Vesterg. 2 | 58 54 10 | Lundrup Peder tømmerm. Bakken 28 | 58 50 76 |
| Jepsen Peter H, Bakkely Gejsing | 58 55 34 | L. M Camping Drosselvj. 2 Fabr. E Lorentzen priv. Salgschef Erik Lorentzen priv. L. M. Glasfiber a/s Rolles Møllev. Fabr. Aage Skoubø priv. Direktør P Møller-Hansen priv. | 58 52 01 | Lykkegaard Arne Bruun værkf. I. Dahlsv. 13 | 58 52 65 |
| Jepsen Sv. A. Baagø gdr. Dollerupgdr. | 58 53 35 | Larsen E S Falk eksporthchef Dollerup | 58 50 02 | Lykkegaard Kaj gdr. Solgrden Madsen Cecilie fru Skanderup Kirkeby | 58 52 19 |
| Jespersen Gunnar ingeniør Svalov. 15 | 58 53 62 | Larsen Einar Frdriksberaa. 9 | 58 55 38 | Madsen Ejner rentier Baldersv. 2 | 58 50 87 |
| Jespersen Harald E boelsmd. Dollerup | 58 51 92 | Larsen Erling dyrlæge Baldersvej 19 | 58 54 60 | Madsen G fru Gelballe Forsamlingshus | 58 51 17 |
| Jesoersen Inceborg fru Odinsv. 6 | 58 54 50 | Larsen Kennet mekaniker Vestergade 2 | 58 52 65 | Madsen H snedker Storeg. 39 | 58 54 39 |
| Jessen Erik gdr. Soltoften Gelballe | 58 53 50 | Lau Carlo Storeg. 41 | 58 50 38 | Madsen H Chr. lagerarb. Søgdrsv. 26 | 58 50 82 |
| Jessen Hardy lærer Valhal 4 | 58 52 50 | Laugesen Hans gdr. Gejsing Lauridsen K, Sønderg. 16 | 58 53 18 | Madsen H K autoforhdl. Storegade 27 | 58 53 99 |
| Jessen Karen fru Amtsplejehjemmet Reinholdts Bakke | 58 54 57 | Lauritsen Kristine fru Lunderskov Plejehjem | 58 52 91 | Madsen Jørgen fhv. bagerm. Frdriksberg. 18 | 58 51 36 |
| Johannessen Connie pressefotogr. Åglimt Gelballe | 58 54 05 | Lauritsen Peter Quist gdr. Skanderup | 58 54 79 | Madsen P Kvist slagter Birkeallé 5 | 58 50 49 |
| Johannessen Ole grafiker Åglimt Gelballe | 58 54 05 | Laursen J Hedegaard skoleinsp. Skolev. 21 | 58 50 15 | Marx & Jeppesen A/S Skanderup Kirkeby | *58 54 55 |
| Johansen A slagteriarb. Jernbanegade | 58 50 29 | Laursen Sigurd N husmd. Klegebæk Lemvig Villy værkf. Nagbøl | 58 51 93 | Marx & Jeppesen A/S Skanderup Kirkeby | *58 54 55 |
| Johansen Erik H gdr. Helenesminde | 58 51 05 | Lerche E direktør Lilian Salonen Drosselvj. 1 | 58 53 52 | Direktør Palle L Jeppesen priv. Påfluglev. 23 | Kolding 52 53 76 |
| Johansen Hugo fabr. Svalov. 9 | 58 54 64 | Lind O S vogndm. Søgdrsv. 17 | 58 51 50 | Mathiesen C V bagersv. Drosselvej 15 | 58 54 18 |
| Johnsen Jes J chauff. Højbo Gelballe | 58 53 08 | Lindskov A Roest autoforhdl. Linnert Margrethe fru Søgdrsv. 23 | 58 50 71 | Mathiesen H M slagterm. Storeg. 9 | 58 50 72 |
| Josefsen C M, Mølleg. Josefsen H N gdr. Kildegrd. Gejsing | 58 52 89 | List P murerm. Dollerupparken 5 | 58 53 58 | Messer Esther gdr. fru Katrinesminde Nagbøl | 58 50 20 |
| Juhl Karen fru Jernbaneg. 13 | 58 52 87 | Lorentsen Anders landmd. Lykkesgrd. Gelballe. | 58 53 95 | Mathiesen H M slagterm. Storeg. 9 | 58 50 72 |
| Junge Børge bestyrer Dolleruplund | 58 51 95 | | 58 52 21 | Messers Esther gdr. fru Katrinesminde Nagbøl | 58 50 20 |
| Jøka Møbbelfabriken Storeg. 14 | 58 50 88 | | | Michaelson Peter A/S ost en gros eksport, omst. L samtl. afd. Direktør J Michaelson priv. Skovly | 58 52 11 |
| Jørgensen A Krog salgsschef Anlægsvej 3 | 58 52 63 | | | Fru M Michaelson priv. Duborg | 58 52 11 |
| Jørgensen Emilie fru Valhal 3 | 58 54 68 | | | Middelhede N J købmd. Drosselvj. 22 | 58 53 87 |
| Jørgensen H C manufakturhdl. Storegade 21 | 58 50 23 | | | Mikkelsen Marinus lagerforv. Tryg Dollerup | 58 53 91 |
| Jørgensen Helga detailhdl. Kirkevej 23 | 58 53 67 | | | Mikkelsen Sofie pensionist Buen 2 | 58 52 74 |
| Jørgensen K W revisor Gl. Møllev. 23 | 58 54 15 | | | Moensens Hans købmd. Storeg. 3 | 58 55 03 |
| Jørgensen Poul Erik lærer Svalov. 21 | 58 54 41 | | | Mogens Niels specialarb. Baldersv. 7 | 58 50 20 |
| Karlén Jørgen tekniker Nagbøl | 58 54 25 | | | Mortensen Chr. blikkensl. auL vand- & gasm. Sønderg. 20 | 58 54 84 |
| Kartz A W tobakshdl. Storeg. 15 | 58 51 70 | | | Mortensen K og A D gdr. Kildegrd. | 58 50 03 |
| Kiel Bruno smedev. Havg. 6 | 58 50 19 | | | Munck Nielsen Ernst, Klebæk | 58 52 97 |
| Kiel Laur. gdr. Kielsminde Nagbøl | 58 51 12 | | | Mundus - Pedersen Jørn Jørn Nagbøl | 58 52 25 |
| Kiel Sigfred gdr. Damtoft | 58 52 16 | | | Myrtoft - Rasmussen Johs. reklamekøns. Rolles Møllev. | 58 52 12 |
| Kiel Th. smede- & maskinforr. Jernbaneg. 7 | 58 50 19 | | | Mårtens J O stationsleder Gelballe | 58 54 45 |
| Kiil L gdr. Gelballe | 58 53 05 | | | Møller H P gdr. Bræmhøjgdr. Gelballe | 58 53 88 |
| Kirkegaard Egon Rieper gdr. Gelballe | 58 51 85 | | | | 58 51 55 |

| | | | | | |
|---|------------------|--|----------|---|-----------|
| Møller Henrik S havearkitekt Gelballe Skov pr. K. | 58 53 32 | Pedersen Brødr. murerm. Storegade 36 | 58 50 10 | Sander-Sørensen Rudolf mejerist Drosselv. 8 | 58 53 79 |
| Møller Jens E advokatfuldm. Storeg. 11 | 58 54 12 | Alfred Pedersen I. Dahlsv. 22 | 58 51 42 | Sandvej A gdr. Vestergrd. Gelballe | 58 51 52 |
| Møller Johan Ingeniør I. Dahlsv. | 58 53 75 | Pedersen Chr. Leth gdr. Gelballehave | 58 51 54 | Sandvej A H fhv. gdr. Mølleg. 25 | 58 50 18 |
| Møller Kaj direktør Nagbøl | 58 50 34 | Pedersen Eigil C glarm. (Kurt Rasmussen) Birkeallé 16 | 58 53 36 | Schelde Jensen Hans gdr. Baunholm | 58 50 56 |
| Møller Karl Nagbøl A/S | *58 51 00 | Pedersen Henry Toftæg. 6 | 58 51 45 | Schmidt H maskinarb. Svalev. 13 | 58 54 07 |
| Møller N gdr. Enemærkegrd. Gejsing Store Andst | 58 54 48 | Pedersen J O. Storeg. 37 | 58 52 76 | Schmidt Hans gdr. Kongehuset | 58 51 26 |
| Møller Tage gdr. Højgrd. Gejsing | 58 53 14 | Pedersen K Bøge fabr. Sørdsv. 32 | 58 52 13 | Gejsing | 58 50 92 |
| Møller Maarp K landlæge I. Dahlsv. 17 | 58 52 36 | Pedersen K E sygepl. Nørreg. 23 | 58 51 24 | Schmidt Kirstine pensionist | 58 50 92 |
| Neimann Jakob montør Kirkev. 15 | 58 51 78 | Pedersen K K overportør Bakken 9 | 58 54 06 | Schwarz Erik maskinarb. Jernbaneg. 23 | 58 53 71 |
| Neumann H B trafik eksped. Jernbanegade 12 | 58 51 34 | Pedersen Kurt vicevært Døllerupparken 18 | 58 54 81 | Schönemann Louis hønserlejer I. Dahlsv. 9 | 58 51 96 |
| Nielsen Aksel fhv. Install. Gelballe | 58 52 38 | Pedersen Lars Peter fhv. gdr. Svalev. 5 | 58 53 65 | Schöpöinsky L L maler Rolles-Møllevej | 58 53 63 |
| Nielsen Anna konsulent Haveg. 5 | 58 54 69 | Pedersen Lars Zentio portør Svalev. 30 | 58 55 17 | Sejergø-Olsen Knud gdr. Klebækgrd. | 58 53 49 |
| Nielsen Annette skatteinsp. Havegade 12 | 58 55 21 | Pedersen Peder gdr. Bakkehjemmet Gejsing | 58 52 27 | Sejrup Karl, Døllerup | 58 50 70 |
| Nielsen Axel pensionist Valhal 7 | 58 50 39 | Persson Niels rentier Mølleg. 12 | 58 50 41 | Shell Service Storeg. 38 | 58 53 66 |
| Nielsen Axel vognmdsforr. Jernbanegade 21 | 58 50 44 | Petersen Abel gdr. Ankerhøjgrd. Nagbøl | 58 51 06 | Simson Kurt montør Svalev. 4 | 58 51 44 |
| Nielsen Bernhard møller Drabæks Ml. | *58 52 66 | Petersen Andreas gdr. sognefoged Gelballe Flauenfeld | 58 52 09 | Skandia Ørred eksport Drosselvej 24 | *58 52 88 |
| Nielsen Chr. gdr. L. I. Tved Døllerup | 58 52 85 | Petersen Carl gdr. Langagergrd. Petersen Diederick frisør Storegade 34 | 58 52 70 | Skouboe Aage fabr. Nørreg. 19 | 58 51 22 |
| Nielsen E B banebetj. Friggasv. 10 | 58 51 18 | Petersen E A frisør. Storeg. 11 | 58 50 95 | Skrødstrup Holger Danske bagerm. I. Dahlsv. 19 | 58 51 16 |
| Nielsen E D gdr. Drabæks Møllegrd. | 58 50 50 | Petersen Frederik Chr. smedsv. Ved Buen 7 | 58 54 28 | Sliifgaard Freddy arbejdsformd. Kildehuset Gelballe. | 58 55 07 |
| Nielsen E N lærerinde Gl. Møllevej 33 | 58 52 39 | Petersen J H murerm. Søndreg. 6 | 58 50 99 | Snoer B & K konfektionsfabr. Gelballe | 58 52 83 |
| Nielsen Frits specialarb. Birkeallé 3 | 58 52 46 | Petersen Jørgen repræs. Friggasvej 4 | 58 51 67 | Sommer Jørgen gdr. Stændergrd. | 58 51 79 |
| Nielsen Gunnar Ebbesen kedelpasser Nørreg. 12 | 58 52 17 | Petersen Kirsten økonomaassist. Ankerhøjgrd. Nagbøl | 58 54 74 | Sommerlund Chr. distriktsforst. Hovedg. 30 | 58 51 72 |
| Nielsen H Stender bestyrer Vestergade 3 | 58 51 25 | Petersen Kurt eksportchauff. Bakken 16 | 58 51 06 | Sommerlund Tage driftsleder Jernbaneg. 11 | 58 53 81 |
| Nielsen H W gdr. Jægerspris Klebæk | 58 53 15 | Petersen Ove lærer Baldersv. 15 | 58 55 32 | Statsbanerne se DSB | 58 52 07 |
| Nielsen Helga Frills damefrisør Jernbaneg. 10 | 58 50 26 | Petersen Søren kantinebest. Nagbøl | 58 53 60 | Stein Børge, Gejsing | 58 52 07 |
| Nielsen Jac. bager Gl. Møllev. 35 | 58 53 72 | Petersen W fabr. Frdriksbergg. | 58 51 37 | Stensgaard Ib snedker. Kongsbjerg Industriværteret | 58 53 12 |
| Nielsen K Leth bogholder | 58 51 66 | Phillipsen Hans Erik chauff. Søndervang Klebæk | 58 55 16 | Stephansen Holger Tyrol. Gelballe | 58 52 59 |
| Nielsen Magda gdr. Søjlyst | 58 51 31 | Politistationen (G Lind Jensen) Svalev. | 58 50 22 | Stephanes Falger Tyrol. Gelballe | 58 53 43 |
| Nielsen N gdr. Højdegdr. Gelballe | 58 51 41 | Porsbæk P E P overportør Skjold Møllev. 21 | 58 50 47 | Strelluff E H konduktør Gejsing | 58 51 82 |
| Nielsen N Aunsbjerg autoforhd. Storeg. 49 | *58 52 77 | Post- og telegrafvæsenet: | 58 50 01 | Strægaard H bagerm. Storeg. 23 | 58 51 03 |
| Privat | 58 53 93 | Post- og telegraf ekspeditionen mand.-fred. 9, 30-12, 15-17, 30, lørd. 9-12. | 58 50 01 | Svalgaard Henning værkf. Thyrasvej 5 | 58 55 24 |
| Sommerbøllg Søndrr Bjært | 57 24 09 | 2. ingeniørdistrikt: | 58 50 01 | Søgaard N P vognmd. I. Dahlsv. 10 | 58 51 14 |
| Nielsen N Dam papirhdl. Storeg. 6 | 58 50 25 | Forstærkerstationstjenesten Gelballe | 58 50 01 | Sølbæk A stationsforst. Banegdrns Sørensen Andreas landmd. Anthonsminde Gelballe. | 58 53 41 |
| Nielsen N P & Sønnen smedem. Gelballe | 58 51 59 | Forstærkerstationstjenesten Gelballe | 58 50 01 | Sørensen Aug. kørelærer I. Dahlsvej 15 | 58 51 74 |
| Nielsen Niels S pensonlist Østergade 14 | 58 55 31 | Poulsen C tagdækker Kirkev. 30 | 58 50 01 | Sørensen Holger vognmd. Frdriksbergg. 22 | 58 52 45 |
| Nielsen Niels Tvilling værkf. Svalevej 26 | 58 51 07 | Poulsen Jens Christian landmd. Nagbølgrd. | 58 53 44 | Sørensen K skotøjshdl. Torvet 5 | 58 50 89 |
| Nielsen S Damgaard husmd. Gelballe. | 58 55 39 | — — | 58 53 76 | Sørensen M C. Døllerupparken 17 | 58 51 20 |
| Nielsen Tom værkf. Thyrasv. 3 | 58 55 13 | Poulsen Jens Skov gdr. Damkjærgrd. | 58 50 32 | Sørensen N P lillebilvognmd. Storegade 8 | 58 55 06 |
| Nielsen Viggo Frills snedker. Mølleg. 9 | 58 52 51 | Poulsen Johs. Kvist specialarb. Nørreg. 21 | 58 55 02 | Tander Fr., Lunderskov Bogtrykkeri Torvet 1 | 58 50 43 |
| Nielsen Villy overmek. Gelballe | 58 54 03 | Poulsen Laurits specialarb. Kirkevejen 20 | 58 55 02 | Tatol Storeg. 22 | 58 51 33 |
| Nielsen Aage Kr. radioforhd. Torvet 7 | 58 52 48 | Poulsen Niels Peter landmd. Nagbølgrd. | 58 51 39 | Terpaer Chr. gdr. Reinholt Bakke 16 | 58 50 24 |
| Nielsens C M Eftf. tobakshdl. Storeg. 15 | 58 51 70 | — — | 58 52 15 | Tersbøl Viggo landmd. Gelballe Skov pr. K. | 58 50 24 |
| Nissen Anders gdr. Dalbo Søndergade 10 | 58 51 04 | Poulsen O Juhl manufakturhdl. Storegade 26 | 58 55 08 | Thestrup B S overbaneformd. Ved Buen 11 | 58 55 26 |
| Nissen Johs. gdr. Gelballe. | 58 51 69 | Poulsen P F, Nagbølgrd. | 58 55 02 | Thielsens Jacob gdr. Klebæk | 58 53 42 |
| Nissen Thomas bestyrer Rolles Mølle | 58 54 58 | Premierkiosken Kirkev. 3 | 58 50 32 | Thomassen Aage, Svalev. 6 | 58 52 24 |
| Nørsgaard Carlo gdr. Gelballe Skov pr. K. | 58 53 03 | Paaske Inger fru Baldersv. 8 | 58 53 67 | Thomsen Anna Marie søbæuds. Storeg. 22 | 58 51 33 |
| Nørsgaard Jens ventilationstekn. Møllegade 10 | 58 54 34 | Rasmussen E fru Kirkev. 25 | 58 51 63 | Thomsen Jens pensionist I. Dahlsvej 32 | 58 54 73 |
| Nørsgaard Ove gdr. Lindholt Gelballe pr. K. | 58 53 04 | Rasmussen Jørgen serigraf Thorsvej 1 | 58 52 86 | Thomsen Jesper Baldersv. 6 | 58 53 45 |
| Olesen Grethe fru Haveg. 10 | 58 54 66 | Rasmussen Kjeld amtsvejmd. Thorsvej 5 | 58 54 89 | Thomsen Margit damefrisør Odinsvej 16 | 58 55 27 |
| Olesen Henry slagteriarb. Gelballe | 58 51 51 | Rasmussen Margrethe pensionist Nørreg. 17 | 58 54 80 | Thomsen Niels Erik montør Gl. Møllev. 32 | 58 54 42 |
| Olesen Jeppe fhv. murerm. Odinsvej 8 | 58 54 75 | Rasmussen N R vognmd. I. Dahlsvej 11 | 58 53 69 | Thomsen Viggo vognmd. Gl. Møllev. 27 | 58 50 86 |
| Olesen Kathrine fru Drosselv. 9 | 58 53 34 | Ravn Johs. landmd. Gelballe. | 58 53 73 | Thrane A hotelejer Storeg. 1 | 58 50 35 |
| Olesen V H landmd. Virkelyst Døllerup | 58 54 16 | Reflund Børge gdr. Elisabetstlyst | 58 54 82 | Thrane Jens E bagerm. Storeg. 5 | 58 50 75 |
| Olympic, Gl. Møllev. 23 | 58 54 30 | Rieper Aage gdr. Gelballe Skov | 58 51 43 | Thykjær Flydersøe Johs. skorstensfejern. Mølleg. 13 | 58 50 90 |
| Orthana A/S frysehus Jernbaneg. 29 | 58 51 25 | Roldsgaard Martine møbelforr. | 58 55 09 | Toft Vagn E murerm. Sydbaneg. | 58 50 53 |
| P M-Frølich Ost A/S | 58 51 08 | Rønde Vagn mælkehdl. Gl. Møllev. 15 | 58 50 51 | Toft Aage landmd. Sydbaneg. | 58 52 47 |
| Disp. N O Michaelsen priv. | Kolding 52 39 52 | Salling K H chauff. Kirkev. 2 | 58 54 67 | Top Harry gdr. Hvidkjærgrd. Skanderup | 58 50 04 |
| Pedersen Birte damefrisør Storegade 4 | 58 54 14 | | 58 52 00 | Trætil Fabrikken A/S Kirkev. | 58 54 85 |
| | | | | Tukjær Esther pensionist Jernbanegade 23 | 58 54 88 |

| | | | | | |
|--|--|---|---|--|----------------------------------|
| Tøndering Erik husmd. Askely
Gejsing | 58 5443 | Derlien Anna fru Nr. Bjært Skov
Diedriksen Sv. Aa. montør
Fjordv. 39 | 56 51 49 | Jørgensen Chr. agentur Drejens
Jørgensen E sadelm. & møbel-
polstr. | 56 50 54
56 50 74 |
| Vagns Murerforretning Sydbanev.
Vidriksen H arbejdsmd. Rolles Mølle-
vej | 58 50 53
58 53 27 | Drejens Kostskole (forstander
K Andreasen)
Elevor og personale | 56 50 26
56 52 49 | Jørgensen Niels, Drejens
KFUM-Spejdernes Førertrænings-
hytte Houens Odde | 56 51 12
56 51 15 |
| Visbech Madsen Knud VVS-install.
Mølleg. 6 | 58 50 12 | Dybdahl Svend direktør
Rugmarken 13 | 56 52 24 | Karstoft Erika frugtavlser Rosen-
huset Abildvang Plantage | |
| Wagner Vera, Gejsing
Wefinder Hanna bogholderske Skole-
vej 6 | 58 55 14
58 52 54 | Eltang Centralskole
Lærerværelset | 56 50 16
56 52 67 | Drejens | 56 50 89 |
| Westberg Hansen J overtrafikassit.
Bakken 3 | 58 53 09 | Ernst Egon K prokur.
Flensburg Andreas gdr. Uglkær
Flensburg Thomas gdr. Mellergrd.
Nr. Stenderup | 56 50 76
56 51 34
56 50 01 | Karstoft Johs. forp. Sandagergd.
Kielstrup Poul G skoleleder
Kiær Torben omsorgsassist. Rytter-
skolev. 4 | 56 50 14
56 50 10
56 51 90 |
| Westh Johs. landmd. Mizpa
Skanderup | 58 53 19 | Fogt Henry gdr. Drejensbjerggd.
Drejens | 56 52 57 | Klastrup F propr. Eltanggd.
Klinge Laurits gdr. Milholtgd.
Sommerb. Sdr. Bjært | 56 50 78
56 50 32
57 22 88 |
| Wienersalonen (Ragnhild Knudsen)
Nørreg. 4 | 58 50 17 | Fogt Karl murerm.
Frøkiær H H, Rugmarken 46 | 56 50 24
56 51 19 | Kofod N F lods Drejens
Kragh J tømrerm. | 56 50 09
56 50 07 |
| Willemsen J gdr. Ll. Dollerup
Zederkof Ove vogndm. Store-
gade 51 | 58 51 60
58 51 49 | Fønsskov Jørgen ekspedsekr.
Gericke Cecilie fru
Goddixen Ellen fhv. centralbest. | 56 51 53
56 51 63
56 52 60 | Krogh Jørgen direktør Gudsø
Ladegaard B fru De gamles Hjem
Ladegaard Gustav landmd.
Nr. Bjært Skov | 56 51 40
56 50 97
56 51 04 |
| Zederkof Tage mekaniker
Reinholdts Bakke 12 | 58 54 78 | Gregersen Jens landmd. Eltang
Kirkeby | 56 50 64 | Larsen Jan og Harald Elvighøjv.
Harald Larsen priv. Kolding | 56 51 75
52 22 80 |
| Østerlund Aage gdr. Spidshøjgd.
Aaballing A amtsvejmd. Gejsing
Aakjærdal Dambrug
Bestyreren priv. | 58 50 85
58 52 53
58 50 27
58 52 79 | Hansen Axel Flemming hotelejer
Gudsø
Hansen Axel Jul. restaur. Gudsø
Hansen B lærer Rugmarken 30
Hansen B Beckskov tømrerm.
Gudsø pr. E.
Hansen Dagny Krab sygepl.
Hansen Gertrud Marie Stokholm,
Møllebo
Hansen Hans og Kai tømrerm.
Ravnshøj Eltang
Hansen Inger fru Kobbelgd.
Hansen Jens tømrerm. Eltang
Hansen Jens Erik gdr. Sønderbjerg-
gd. Eltang
Hansen Karoline fru
Hansen Magdalene fru Nr. Bjært-
vej 69
Hansen Markus gdr. Eltang Mark
Hansen Sigrid fru De gamles
Hjem
Hansen Aage autoværkst.
Henningsen Kristian fhv. gdr.
Hovedg.
Hilstrøm Erik, Birkebæk Eltang
Hoffmann Annelise fru Fjordvang
Drejens
Holgersen T M mejerist Eltang
Holt Brdr. skrædderm. Elbo
Eltang
Honnens H E vogndm.
Honnens Henry vogndm.
Houe Chr. direktør Eltang
Højter Frederik gdr. Skyttegd.
Ipsen Mogens A salgssinsp. Drejens
Jahala rustfrit stål (Jan og Harald
Larsen) Elvighøjv.
Jensen Alfred gdr. Hesteholm
Nr. Bjært Skov
Jensen Frederik rentier Eltang
Kirkeby
Jensen H Chr. gdr. Annelyst
Nr. Bjært Skov
Jensen Hans frugt- & fjerkræhdl.
Jensen J
Jensen Karl malerm. Nr. Bjært
Skov
Jensen Lone og Søren reklame-
tegnere Kølbe Drejens
Jensen Peter Korsholm gdr.
Hildbjerg Nr. Stenderup
Jensen Svend Aage gdr. Bygholm-
gd.
Jensen Villy maskinst.
Jensen Aage arbejdsmd. Elvighøj
Jensen Aage malerm.
Jensen Aage V dyrlæge Eltang
Jepsen Svend mælkehdl. Eltang
Jespersen Erik og Kurt Larsen
autolakerere
Johansen Holger købmd. Eltang
Johansen Johs. gdr. Nr. Bjærtv. 97
Johansen P gdr. Shamrock
Johansen A formd.
Juul Svend gdr. Stensgd.
Jydskroen Gudsø
Annexet | *56 51 44
*56 51 44
56 50 31
56 51 46
56 51 68
56 50 48
56 50 75
56 50 04
56 50 43
56 50 96
56 52 53
56 50 94
56 51 31
56 52 86
56 50 17
56 50 41
56 51 65
56 50 18
56 51 38
56 50 62
56 52 82
56 50 86
56 51 33
56 50 05
56 52 59
56 51 75
56 50 40
56 51 69
56 50 30
56 50 03
56 50 72
56 51 81
56 51 45
56 50 60
56 51 10
56 51 80
56 52 42
56 50 52
56 50 83
56 50 61
56 50 79
56 50 71
56 50 29
56 50 22
56 50 87
56 50 51
*56 51 44
56 51 37 | Lisberg Marketing A/S
Efter kl. 17:
Konsulent Jørgen Lisberg
— Ole Tandrup
— Jens Hansen
— John Palmer Christensen
Kolding 52 16 04
*56 52 00
56 52 19
56 52 87
Kolding 52 43 20
Kolding 52 16 04
Erik Bent
Petersen Taps 57 31 34
Tegnesteuechef Karsten Billegrav
Hansen Kolding 56 86 09
Lund-Jensen G direktør Vanglund
Lyck & Kristensen A/S
Lynggaard Hans gdr. Lilballe
pr. A.
Madsen Christian værkf. Rug-
marken 4
Madsen Ingvard (Maskinfabrikken
IMKU)
Madsen Jens Peter H, Nr. Stenderup
Madsen Lars Peter fabr.
Madsens Peter Maskinfabrik A/S
Prokur. Alfr. Hansen priv.
Prokur. M Dalgren priv.
Mains Frede montør Eltang
56 51 66
56 51 56
56 51 25
*56 50 66
56 50 66
56 50 06
56 50 53
56 50 47
56 50 59
56 52 62
56 50 12
56 51 62
56 52 28
56 51 36
56 51 28
56 50 12
56 52 65
56 51 18
56 50 85
56 51 30
56 51 24
56 50 81
56 50 33
56 51 58
56 51 03
56 50 90 | |

Nørre Bjært

05 - abn. nr.

Kortfelt: 13 e

Postadresser:

A. betyder 6051 Almind
inlet — 6000 Kolding

Albeck A bestyrer Eltanggd.
pr. E.

Andersen C H, Rugmarken 20

Andersen Hanne Westh danse-
lærerinde

Andersen Hugo Helweg plantageejer
Korshøjgd.

Andersen Niels Peter værkf.
Nr. Bjærtv. 147

Andersen Poul repræs.
Anderskov J civiling. Elvighøj

Arnoldsen Poul salgssinsp.
BP Olie-Kompagniet A/S Drejens

BP Service Station

Bastrup K V propr. Østerholm
Eltang

Beck Niels forp. Nedergd.

Bertelsen P I statshusmd.
Nr. Stenderup

Blom E lærerinde Rugmarken 30

Borden Company The A/S

Børn G K el-artl., belysning
Eltang

Bredvig Frank A arkitekt M.A.S.
Rugmarken 50

Brugsen Nørre Bjært

Buhl H H gdr.

Buhl Hans Kr. O gdr. Bøgehøjgd.

Christensen Inger Gudrun Fjord-
vej 25 Strandhus

Christensen Steen og Poul forp.
Banggd.

Christoffersen Ove gdr. Marielyst

Clemmensen Aage, Nr. Bjært
Alderdomshjem

Dahl Christen rentier Eltang

Dahl Chr. lærer Birkedal

Dahl Jens landmd. Eltang

Dahl K gdr. Dahlsyd. Eltang

Dahl L P gdr. Vangegd.

Dan Børstefabrikken A/S

Direktør Albert Nielsen
somerbolig Agård

Daugaard J Sommer gdr. Dahls-
minde

Daugaard-Jensen K propr.
Buhlseje

Skærbæk

se under Taulov

Store Andst

05 - abn. nr.

Abonnenter ved denne central kan afgiftsfrit få tilsendt et eksemplar af TELEFONBOG SØNDERJYLLAND ved henvendelse til:
Jydsk Telefon, Telefonbogs-kontoret,
8100 Århus C. (Tlf.: 06-134511, lokal 255)

Kortfelt: 13d

Postadresser:

L. betyder 6640 Lunderskov
V. — 6580 Vamdrup
intet — 6600 Vejen

Nissen Saatterup direktør
O. Skousv. 9 Strandhuse 56 51 00
Nørre Bjært Alderdomshjem 56 50 55
Nørre Bjært Autolok 56 50 79
Nørre Bjært Børnehøve 56 51 78
Nørre Bjært Frisørsalon 56 50 90
Okkels F pens. skolebest. Eltang 56 51 26
Olesen C Ingemann chauff. 56 52 94
Drejens 56 52 94
Olsen Robert Lind, Elvighøjv. 2
Drejens 56 50 84
Olzen Lilly gdr. Drejens 56 52 54
Pedersen A uddeler, omst. L. priv. 56 51 55
Pedersen Arne M sognepræst
Præstegrdn 56 50 50
Pedersen Chr. smed 56 50 36
Pedersen Egon T amtsvejmd.
Eltang Mark 56 51 57
Pedersen Johs. vejmd. Eltang 56 51 76
Pedersen Oluf arbejdsmd. Strædet 5 56 52 84
Pedersen Viggo fabriksarb. Godthåb
Eltang 56 51 54
Petersen Erik Waaben maskinhdl. 56 50 57
Petersen Lars gdr. Nr. Bjært
Skov 56 50 38
Posthuset 56 52 30
Poulsen Holger gdr. Kildegrden
Drejens 56 50 67
Poulsen P gdr. Lauridsminde 56 50 91
Preuss Peter fhv. grønthdl. 56 50 99
Rasmussen H baerm. 56 50 20
Rasmussen H P cykelhdl. 56 50 02
Rasmussen Knud, Hulskovhus
Eltang 56 50 25
Rasmussen Svend Sloth, Strandhøj
Eltang 56 50 46
Rothe Nielsen H salgschef (A/S Ege-
løpper) 56 51 50
Rønnow Elna husejerske 56 50 63
Rønnow Karl vogndm. 56 50 42
Sandager Holger forp. 56 50 28
Sandager Poul forp. Bøgeløkke 56 50 70
Sandorff B direktør Rosenlund
Drejens 56 50 49
Sarnov Sv. E distriktschef Sol-
bjerg 56 52 80
Schmidt Bruno modellør Rug-
marken 28 56 51 82
Schmidt Valdemar skipper
Drejens 56 51 02
Simonsen Per I systemchef Rug-
marken 32 56 52 83
Simonsen Poul Erik konsulent
Enghavehus Eltang 56 51 83
Skot-Hansen S sognepræst Nr. Stende-
rup Præstegrd. 56 51 27
Skov Henning chauff. Eltang 56 52 02
Skov Mads gdr. Nørlund Nr. Bjært
Skov 56 50 93
Sommer J gdr. Eltang Mark 56 51 43
Steen-Hansen Ingrid omsorgsassist.
Rytterskolev. 4 56 51 90
Sulsbrück Carl værkf. Strandhuse-
vej 56 51 32
Svendgaard Andreas fabriksarb.
Eltang 56 50 44
Svensden R E pensionist Eltang 56 51 05
Søllested Keld R korpssekr. Rug-
marken 44 56 52 01
Sørensen K E lærer Eltang Central-
skole 56 51 61
Sørensen Leif seminarieadjunkt 56 50 34
Sørensen P E overlærer 56 52 20
Sørensen S P tømrerm. Solvang 56 50 27
Tackmann Palle minkavler
Nr. Bjært Skov 56 50 98
Tandrup Ole konsulent 56 52 87
Thaysen A fhv. gdr. 56 50 45
Thiemer Børge gdr. Grønvang
Drejens 56 50 95
Thiemer Aage landmd. Bjært-
skov 56 50 37
Vilhelmsen Hans Alderdoms-
hjemmet 56 51 84
Yding N forp. Forskolen Eltang 56 51 16
Ølgaard Poul gartn. Højnæs
Drejens 56 52 58
Aarup K snedkerm. Eltang 56 52 48

Christiansen A regnskabsf.
Glibstrup. 3 58 81 52
Christiansen Leif vinduespol. 58 82 84
Roved 58 82 36
Christiansen Morten autohdl. Andst 58 82 36
Christoffersen Kaj gdr. Ankergrd. 58 80 49
Dalsø Autogas 58 81 19
Damgaard Aine frk. Gamst 58 81 67
Damgaard Ejner Jacobsen gdr.
Ravnshjerggd. 58 82 18
Damgaard Jac. gdr. Gamst 58 81 58
Dansk Arbejdsmands- og Special-
arbejderforbund 58 81 59
Ditlevsen Svend gdr. Eskebjerg 58 81 31
Ebbesen Arne entrepr. 58 81 16
Ebbesen Kristine 58 80 05
Ebbesen Vilmar maskinstation 58 80 72
Eligaard Friederich kunstmaler
Ll. Andst 58 82 16
Fallesen Viggo vejformd. 58 80 80
Filltenborg Ingvor gdr. 58 81 61
Finderup Børnit lærerinde Glibstrup-
vej 58 81 78
Fisker Frede pedel Glibstrup-
vej 5 58 81 07
Fjordvald Hans gartn. Frdriksberg-
vej 6 58 81 40
Friborg S N fhv. forstander Gamst 58 82 49
Fuglsig M H købmd. 58 80 07
Gadeberg Iver gdr. Kilegd. 58 82 14
Garnes Hjem De 58 81 08
Gregersen Johs. elinstall. 58 81 33
Grundahl Per møbelhdl. 58 81 21
Halling H isolatør Glibstrup. 58 81 60
Hallings Hans Isolering Glibstrup. 58 81 60
Hansen Anders gdr. Ll. Andst 58 82 46
Hansen Chr. Korsgaard murer
Solhøj 1 58 82 94
Hansen Erik postbud Enghave Gamst 58 82 64
Hansen Ib Mogensen propr. Peters-
borg 58 80 26
Hansen J gdr. Lundsgrd. 58 82 11
Hansen Karen gdr. Glibstrup 58 81 04
Hansen Kristian gdr. Gamst 58 80 27
Hansen Tage landmd. Roved 58 82 28
Hartmann M lærer Stationsv. 58 81 82
Henriksen Holger gdr. Thaysens-
minde 58 81 05
Henriksen M pensionist 58 82 60
Henriksen Thomas gdr. Gamst 58 81 44
Hjort Karen fru Vestergysen 14 58 80 02
Holmgaard Johs. gdr. Højagergd.
Gamst 58 81 50
Hovad & Christensen A/S 58 81 88
Hundsholt Svend, Gamst 58 81 18
Hvegholm Folmer hldsm. 58 80 10
Høgh S gdr. Søndermarksgrd. 58 82 19
Højten Børge korstenstejerm.
Lillevang Andst 58 81 85
Høst C T murerm. 58 80 84
Iversen Niels fhv. gdr. Gamst 58 80 44
Jacobsen Hans fabriksarb. 58 80 67
Sandbjergv. 15 58 80 29
Jacobsen Harald gdr. Damsvadgd. 58 82 15
Jacobsen J D centralbest. 58 81 00
Jacobsen K V gdr. Oddehave 58 81 00
Jagd Hans gdr. Elmely Gamst 58 81 49
Jensen Agnes lærerinde Rugholm-
hus 58 80 16
Jensen Charles gdr. Elmely 58 82 17
Jensen Harry J gdr. Iversminde 58 82 12
Jensen Henning O bogholder 58 80 34
Jensen I P købmd. 58 80 36
Jensen J Th. pens. landpostbud 58 80 97
Jensen Jens gdr. Nygd. Ll. Andst 58 82 05
Jensen Jens Chr. kontrolassit.
Gamst 58 81 13
Jensen Julius Aksel gdr. Otteshave 58 80 55
Jensen Jørgen K kreaturhdl. 58 81 27
Jensen Kristian bagerm. Gejsing-
vej 3 58 80 15
Jensen Margrethe, Rolykke 58 82 52
Jensen Mathias husmd. Roved 58 82 42
Jensen Ole Munk Vamdrupv. 58 81 47
Jensen Oskar gdr. Gamst 58 81 12
Jensen Tage Munk landmd. 58 82 83
Jensen Vagn G tagdækker Gejsingv. 58 82 32
Jensen Villy gdr. Lervang Roved 58 82 68
Jensen Aage gdr. Vestervang 58 82 45

Adamsen B tømrer 58 80 65
Adriansen Holger landmd. Horskær
pr. V. 58 81 92
Adriansen Iver kreaturhdl. Solvang
Ll. Andst 58 82 20
Andersen Anders gdr. Glibstrup. 58 80 89
Andersen Freddy tømrer Rovedgd. 58 82 80
Andersen H C bestyrer Rovedgd. 58 82 01
Andersen H P gdr. Grandhøj
Gamst 58 80 81
Andersen Jens husmd. Roved 58 82 24
Andersen Leif maskining. Frdriks-
bergv. 58 82 25
Andersen Magnus fhv. uddeler
Solhøj 3 58 82 08
Andersen Mikael tømrerm.
Frdriksbergv. 8 58 80 28
Andersen Signe fru
Andst Bibliotek Centralskolen 58 82 59
Andst Børnehøve Solhøj 2 58 81 86
Andst Gymnastik- og idrætsforening 58 81 18
Andst Korn A/S 58 81 55
Direktør Kaj R Jørgensen priv. 58 81 55
Bogholder Henning Jensen priv. 58 80 34
Ekspediter Erik Sørensen priv. 58 81 36
Repræs. Aage Pedersen priv. 58 81 63
Repræs. Osvald Pedersen priv. 58 80 98
Andst Kårgeskole Vangbo 58 80 13
Andst Maskinstation 58 80 72
Andst Skole Markdannersv. 4
Kontoret 12,15-13 58 80 46
Lærerværelset 58 82 93
Pedellen 58 81 07
Andst Sparekasse 58 80 24
Fuld. A O Müller priv. 58 80 24
Andst Sygekasse 58 80 64
Andst Vognmandsforretning
Frdriksbergv. 18 58 81 20
Bach og Nielsen A/S strikvarefabr. 58 82 88
Bartholdy Ove. sognepræst 58 80 30
Bendesen Ingvert manufakturhdl. 58 80 08
Berg Vagner gdr. Gamst 58 81 06
Bill Kirsten fru 58 80 73
Boisen Jørgen hldsm. 58 81 66
Boisen Karl forv. Glibstrup 58 81 28
Brandt Niels gdr. Gamst 58 80 76
Bro Kirstine gdr. Damgd. Rover 58 82 03
Brugsen Gamst 58 80 09
Brugsen Store Andst Markdanners-
vej 28 58 80 06
Buch L arbejdsmd. Roved 58 82 39
Buhl Knud gdr. Søndergd.
Glibstrup 58 80 42
Christensen E B gdr. Gl. Præstegrd. 58 81 38
Christensen Hans Chr. landmd.
Karlsminde 58 80 91
Christensen Johs. gdr. Enggrds-
lund 58 82 23
Christensen Jørgen rentier 58 80 95
Christensen Lindo gdr. Skovgd.
Glibstrup 58 80 41
Christensen Otto F R gartn. Ud-
sigt Gamst 58 81 53
Christensen P Dahl gdr. Gamst 58 81 15

| | | | | | |
|--|----------|---------------------------------------|----------|--------------------------------------|-----------|
| Kruse Johs. foderm. Strårup | 57 20 30 | Nielsen Jan S lørmerm. | 57 20 43 | Rosendal Johs. Schultzv. 9 | 57 23 74 |
| Krøyer Hans | 57 21 50 | Nielsen K hjemmesygepl. | | Rossen Anna Vesterløjke 25 | 57 22 46 |
| Larsen G F smedem. Gl. Bjært 3 | 57 21 30 | Gl. Bjært 53 | 57 21 20 | Rudbeck Bent Ingeniør Bjert Str. | 57 23 30 |
| Larsen Hans H, Schultzv. 3 | 57 23 62 | Nielsen Leif repræs. | 57 22 35 | Schmidt A J K fru Dalagerhus | |
| Larsen Ingrid og Arne lærere | | Nielsen M A malerm. | 57 21 92 | Binderup | 57 20 98 |
| Engløjke 10 | 57 22 56 | Nielsen N Aunsbjerg autoforhdl. | | Schmidt Einar Hansen båd- & | |
| Larsen Iver smedem. Skartved | 57 21 19 | Strandv. 9 Binderup | 57 24 09 | motorforhdl. Vesterlykke 38 | 57 20 01 |
| Larsen Jan viceskoleinsp. Rosen- | | Nielsen Peter gdr. Agrupskov | 57 23 34 | Schmidt Kathrine Koldingv. 16 | 57 21 06 |
| vænget 1 | 57 21 14 | Nielsen Poul M lærer Møllebakken | 57 22 94 | Schmidt Thomas gartn. Binderup Str. | 57 23 57 |
| Larsen Karl Erik montør Vester- | | Nissen Christen gdr. Agrupskov | 57 21 63 | Schmidt Verner annonchef | |
| vang 14 | 57 24 03 | Nova Stålinindustri (Henning Nielsen) | | Sønderby. 28 Agrup | 57 23 48 |
| Larsen Ove læge konsult.: 13-15, | | Toftedal Skartved | 57 22 16 | Schmidt Viktor mekaniker Vester- | |
| torsd. kun 17-18, lørd. kun e. aftale, | | Nørskov Hansen B anlægsgartn. | 57 21 91 | løkke 23 | 57 20 49 |
| tlf. 8-9 | 57 20 33 | Agtrup Ml. | | Schmidt Jørgensen Bent pressefotogr. | |
| Larsen S O Ingeniør Agrupskov | 57 22 08 | Olesen Karen Margrethe tekn. assist. | 57 22 93 | Binderup Vesterskov | 57 24 30 |
| Larsen T Gade bagerm. Koldingv. 1 | 57 20 94 | Bjergagergd. | | Schou Andreas direktør Viglen | |
| Lassen B K install. | 57 20 73 | Olesen Knud Erik forv. Bjergager- | | Binderup Str. | 57 20 68 |
| Laursen Anna Kathrine Sønderby- | | gd. | 57 22 93 | Schousboe M karetm. | 57 21 17 |
| vej 15 Agrup | 57 22 86 | Olsen Leif lærer Sønderbyv. | 57 24 04 | Schultz Thomas gdr. Nordhøjgd. | |
| Laursen K rejseinsp. Godset | 57 21 86 | Panikovskij H husmd. Skamling | 57 22 19 | Agtrup | 57 20 72 |
| Løgath I sundhedsp. | 57 20 35 | Pedersen B List mekaniker | | Schultz E N propr. Vesterbygd. | 57 20 44 |
| Lewandowski Josef landmd. Strårup | | Skartvedv. 7 | 57 22 58 | Schaadt P pensionist Plejehjemmet | 57 20 46 |
| Mark | 57 20 20 | Pedersen Bodil lærerinde Vester- | | Schaadt P B hønserlejer Agrup | 57 21 98 |
| Lewring P propr. Straarup pr. K. | 57 20 38 | vang 1 | 57 23 42 | Sevelsted Chr. propr. Kellerrp | |
| Lind Erik regnskabsassistent. | | Pedersen Eigil bager Skartvedv. | 57 21 35 | Binderup | 57 21 78 |
| Toftehus Gl. Bjært 58 | 57 20 55 | Pedersen Ejnar direktør Bjært | | Skadedyrcentralen Esbjerg A/S | |
| Lind N L gdr. Skartvedgd. | 57 21 28 | Str. | 57 23 04 | Agtrup | 57 20 52 |
| Lisbjerg Aage maskinm., maskin- | | Pedersen Hans J trykkerileder | | Skamling Botaniske Anlæg & Dyre- | |
| chef Agrupskov | 57 22 52 | Vestervang 22 | 57 24 88 | park | 57 21 05 |
| List Karna og Andreas lærere | | Pedersen J Hald maskinarb. Agrup- | 57 24 21 | Skamling Kunstsmedie | 57 22 34 |
| Sønderbyv. 16 Agrup | 57 23 47 | vig | 57 22 03 | Skamling Lygtefremstilling | 57 22 24 |
| Lund Anker pensionist Agrupskov | 57 22 84 | Pedersen Kristian automek. | 57 24 42 | Skamlingsbankens Hotel og Restau- | |
| Lund Chr. W malerm. Lindely | 57 20 03 | Pedersen Kurt smed Bjert Strandv. | 57 21 12 | ration pr. S. | 57 20 03 |
| Lund Frederick H murerm. Binderup- | | Pedersen Marie fru Vesterløjke 10 | 57 23 17 | Skau Oluf gdr. Strømholtgd. | |
| vej 16 | 57 21 76 | Pedersen Marlnus pensionist | 57 21 90 | Agtrupskov | 57 23 12 |
| Lyhne Eigil gdr. Gavsager | 57 20 78 | Skartved | 57 22 04 | Skeem Else Marie fru De Gamles | |
| Lykke-Hansen Helga Marie fru | | Pedersen P E rentier Esgdr. Skart- | 57 21 90 | Hjem | 57 20 97 |
| Agtrupskov | 57 23 58 | ved | 57 22 04 | Skov Frode malerm. Gaarden | |
| Lykkeboe A anlægsgartn. Agrupvig | 57 23 14 | Pedersen Svend Aage graver Agrup | 57 21 37 | Binderup | 57 22 55 |
| Lykkehuss Hans, Agrupvig | 57 21 58 | Pedersen Svend Aage møbelpolstr. | | Skov Paul V J prdjt. Skovhuset | |
| Lyngby Palle Brännich lærer | | Trekanten 5 | 57 21 88 | Binderup | 57 22 23 |
| Agtrupskov | 57 22 79 | Pedersen Thomas og Kath. Vester- | 57 23 78 | Skovbyerg C fru Atterdag Binderup | |
| Lyngsø E murerm. Gammelgrdsv. 6 | 57 21 71 | løkke 35 | 57 23 15 | Str. | 57 21 95 |
| Lyngsø Jytte-Irene sekr. Vester- | | Persson Kristine, Skartved | 57 23 67 | Skovrup H P fabr. Skartved | 57 22 44 |
| vang 7 | 57 23 81 | Petersen Arne sportshdl. Aa- | 57 24 25 | Skrædderdal Søren C pensionist | |
| Lützen Karen og Erik lærere | | vænget | 57 21 79 | Sønderbyv. 33 Agrup | 57 23 88 |
| Bæklands. 8 | 57 22 73 | Petersen Chr., Agrup | | Stensager Camping (H Bollerslev) | |
| Madsen Anton H købmd. Binderup | | Petersen Hans fabr. Påskehøj | 57 21 65 | Binderup Str. | 57 22 31 |
| Str. | 57 21 84 | Dalager | 57 20 42 | Stensgård Duplikering og Offset | |
| Madsen H gdr. Langholtgd. Agrup | 57 20 67 | Petersen Jens L entrepr. aut. kloakm. | 57 21 65 | Krogager Agrup | 57 24 01 |
| Madsen Johannes arbejdsmd. | | Bakkegd. Skartved | 57 20 42 | Stormgaard Jep vognmd. | 57 21 45 |
| Agtrupvig | 57 22 48 | Petersen Johanne hjemmehj. | 57 21 54 | Stormgaard S M forp. Agrup | 57 23 82 |
| Madsen K repræs. Gl. Bjært 51 | 57 23 71 | Gl. Bjært 63 | 57 20 74 | Strandby Jens fisker Agrupvig | 57 21 74 |
| Madsen O Rørbæk skoleinsp. | | Petersen Johannes gdr. Eegsgdr. | 57 23 03 | Straarup Chr. | 57 23 91 |
| Sdr. Bjært Centralskole | 57 22 06 | Skartved | 57 21 54 | Straarup Johan gdr. Bjært Str. | 57 20 82 |
| Sdr. Bjært Centralskole | | Petersen Jørn statsaut. revlsor | 57 21 38 | Stub E dyrlæge kons. mand.-fred. | |
| Sdr. Bjært Centralskole | | Enggaard Bjært Str. | 57 23 43 | 15-16, torsd. kun 18-19 samt e. | |
| Sdr. Bjært Centralskole | | Petersen Marie syerske Agrup | 57 22 13 | aftale Mariav. 1 | 57 20 14 |
| Sdr. Bjært Centralskole | | Petersen Peter vejmd. Koldingv. 23 | 57 21 04 | Sumas Maskinfabrikken A/S | |
| Sdr. Bjært Centralskole | | Agtrup | 57 21 25 | Agtrup | *57 21 11 |
| Sdr. Bjært Centralskole | | Petersen Søren statshusmd. Enghave | 57 22 13 | Direktør E Olesen priv. | 57 21 11 |
| Sdr. Bjært Centralskole | | Petersen Tage B landmd. Strårup | 57 21 04 | Suurballe O købmd. Bjert Strand | 57 23 25 |
| Sdr. Bjært Centralskole | | Mark | 57 20 57 | Svoboda S laborator cand. pharm. | |
| Sdr. Bjært Centralskole | | Petersen V O lærer | 57 20 74 | Sønderbyv. 18 Agrup | 57 23 75 |
| Sdr. Bjært Centralskole | | Post- og telegrafekspeditionen i | 57 20 22 | Swiss Regnskab A/S servicemek. | |
| Sdr. Bjært Centralskole | | Bjert | 57 21 25 | Vestervang 9 | 57 23 24 |
| Sdr. Bjært Centralskole | | Poulsen Jørgen gdr. Vedager Binde- | 57 22 39 | Søeberg Hans Aage propr. Tårbæk- | |
| Sdr. Bjært Centralskole | | rup | 57 23 00 | gd. Skartved | 57 22 12 |
| Sdr. Bjært Centralskole | | Rann P A propr. Dalagergd. | 57 22 67 | Søgaard Gunnar servicetekn. | |
| Sdr. Bjært Centralskole | | Rasmussen A smedem. Agrup | 57 23 20 | Løgv. Agrup | 57 23 52 |
| Sdr. Bjært Centralskole | | Rasmussen E I civiling. M. ing. F. | 57 22 42 | Sdr. Bjært Autolakerer | 57 22 45 |
| Sdr. Bjært Centralskole | | Agtrup | 57 20 81 | Sdr. Bjært Cementstøberi | 57 22 53 |
| Sdr. Bjært Centralskole | | Rasmussen Karl arbejdsmd. Binde- | 57 23 20 | Sønder Bjert Centralskole 8-9 | 57 21 40 |
| Sdr. Bjært Centralskole | | rup | 57 22 77 | Lærerværelset | 57 21 16 |
| Sdr. Bjært Centralskole | | Rasmussen Karl Børge formd. | 57 20 74 | Sdr. Bjert Finercentral Vester- | |
| Sdr. Bjært Centralskole | | Agtrup | 57 20 74 | løkke 19 | 57 22 11 |
| Sdr. Bjært Centralskole | | Rasmussen M H pensionist Vester- | 57 20 74 | Sønder Bjert Installationsforretning | 57 20 73 |
| Sdr. Bjært Centralskole | | løkke 10 | 57 21 72 | Sønder Bjert K. | 57 22 10 |
| Sdr. Bjært Centralskole | | Ravn Chr. gdr. Østerhave Agrup- | 57 21 53 | Sdr. Bjert Maskinfabrik Vester- | |
| Sdr. Bjært Centralskole | | skov | 57 21 80 | lykke 12 | 57 21 99 |
| Sdr. Bjært Centralskole | | Ravn E landmd. Binderup Skamling | 57 23 27 | Sdr. Bjert Menigheds- & børnehave | 57 23 28 |
| Sdr. Bjært Centralskole | | Ravn L slagterm. Agrup | 57 20 90 | Sønder Bjert og Omegns Sparekasse | |
| Sdr. Bjært Centralskole | | Ravn O V, Gratia Binderup | 57 22 77 | filial af Sparekassen Kolding | |
| Sdr. Bjært Centralskole | | Ravn Oluf gdr. Binderup Str. | 57 21 85 | Aavængel 1 | 57 20 40 |
| Sdr. Bjært Centralskole | | Reckmann Rudolph. Bjert Str. | | 9,30-11,30 og 14-16, torsd. | |
| Sdr. Bjært Centralskole | | Reefshauge K søgnepræst | | 9,30-11,30 og 16-18, lørd. lukket | |
| Sdr. Bjært Centralskole | | Refslund Sørense Tage entrepr. | | Sørensen Fr. W lørmerm. Agrup | 57 20 50 |
| Sdr. Bjært Centralskole | | Binderupv. 25 | | Sørensen Hans gartn. Gl. Bjært 54 | 57 21 42 |
| Sdr. Bjært Centralskole | | Rexen F P ingeniør Skovbohus | | | |
| Sdr. Bjært Centralskole | | Agtrupskov | | | |

Skov Erik skovl ber Fensl rghus 5711 48
 Skov S fru Lykkesgrd. 5710 96
 Slotshus I fru Stenholt 5711 82
 Stenderup Halm Industrl 5710 10
 Stenstr m E F kontrl. Varmark 5711 42
 Stevnhoved Niels statsaut. install. 5710 14
 Strandby Jens, Stenholt 5711 24
 Olesen Autoophug M rkholt 5711 40
 S nder Stenderup Afholdshotel 5710 34
 S nder Stenderup Autoværksted 5711 23
 Sdr. Stenderup Bageri (Sonja og Erik Mathiesen) 5710 48
 S nder Stenderup Mejeri (bestyrer C Lillespe) 5710 31
 S nder Stenderup M lle A/S 5710 23
 S nder Stenderup Skole 5711 77
 L rerv relset 5710 25
 S nderby O sygepl. frk. 5711 08
 S rensen Bjarne l rer 5711 95
 Tatol (C L Larsen) 5711 07
 Thode H skovfoged L verode 5710 57
 Thulstrup P gdr. Ejnsgrd. 5710 53
 Tr sko- og Skomagerh jrn t 5711 65
 T rn s Henrik fisker Frydenborg 5711 51
 T rn s M P fisker Frydenborg 5710 84
 Utzon B V toldbetj. Varmark 5711 46
 Wickens Gudrun gdr. Dalsager 5710 70
 Winkel Jens kartoffelhdl. 5710 98
  rdrup Yrsa damefris r 5711 02
  sterg ard Gerlach blomsterhdl. 5711 26
 Aarup Chr. lillebilvognmd. 5711 01

Christensen Lars bogholder Aastorpgdr. 5731 41
 Clausen J hovedag. Tapsore 5730 44
 Clausen Svend driftsleder Taps re 5731 07
 la Cour Erik, Marie 5730 04
 la Cour J rgen konsulent Hovedv. 5731 08
 Dahl Chris forp. Torpegrd. 5730 85
 Dahl Johanne fru Torpehus 5730 32
 Dahl J rgen frugtavlerv 5730 16
 Dam Johs. bagerm. 5730 36
 Damgaard A Wiuff forp. H rregrd. Astorp 5731 44
 Damg rd Johannes, Taps re 5730 94
 Damgaard P gdr. Astorp 5730 15
 Damkj r J rgen gdr. Tapsore 5730 76
 Dideriksen Anker 5730 71
 Erichsen S mekaniker 5730 06
 Eriksen Chr. P (Taps Camling) Astorp 5730 21
 Frederiksh j K bmandshandel 5730 17
 Funck Per forstander Taps Pr stev. 5731 20
 gdr. 5730 69
 Gamle Gr nskro Den Frdrksh j 5730 87
 Geertsen Kresten gdr. Tingskove 5731 09
 Gormsens Turisttrafik Taps re 5731 03
 Grave C U pedel Tingskovede 5730 41
 Gr nkj r N dyrsl ge 5730 91
 Gulf Service Station Frederiks 5730 91
 Hansen Chr. propr. 5730 43
 Hansen Ejnar husmd. Astorp 5731 30
 Hansen Fritz repr s. 5730 22
 Hansen H skibst rrerm. Br ndre 5731 35
 Hansen Jens Erik smedem. Astorp 5730 62
 Hansen Kaj vognmd. Hytten Tapsore 5730 75
 Hansen Viggo propr. Geltinggd. 5730 02
 Lundsminde (forp. Jens Madsen) 5730 82
 Hartmann Jens Rasmus N pensionist Astorp 5730 97
 Haysen H gdr. 5730 65
 Hermann Anna Marie pensionist Taps re 5731 59
 Hesselvig Arne gdr. S nderhavegrd. Astorp 5730 19
 Hvid Holger korn- & foderstofforr. 5730 60
 Iversen Kristine syerske Birkely 5731 38
 Jacobsen H servicekons. Astorp 5731 01
 Janken Kristine fabriksarb. Frdriks- 5730 25
 h j 5731 43
 Jensen Chr. Ingeni r bygm. 5730 55
 Jensen J rgen gdr. Skovg rd, Astorp 5731 05
 Jensen Preben chauff. 5730 42
 Jensen S ren Brogaard R nh jgrd. 5730 26
 Jensen Therkild 5730 08
 Jepsen Karl Fr. blikkensl. Bakkebo 5731 23
 Jerspersen Niels Juul gdr. Geilbjerg- 5730 34
 gd. Br ndre 5730 78
 Juhl D gdr. 5730 07
 Juhl Harald forp. S nderkovgrd. 5731 04
 Juhl O Uldall gdr. Enghavegd. 5730 96
 Juhl P Uldall k bmd. Astorp 5731 08
 J rgensen Marius arbejdsmd. 5731 19
 J rgensen Johannes Christian 5731 10
 pensionist 5730 56
 Kj lbye J direkt r Gammelgd. 5731 13
 Astorp 5730 33
 Kling S J dr ningsm. Tapsore 5730 23
 Knudzen Erling k bmd. 5730 29
 Korsgaard S ren Peter pensionist 5731 42
 Tingskovede 5730 30
 Kramer Kristine Marie pensionist 5730 59
 Kristensen H J gdr. Nefgrd. 5731 05
 Krog Morten gdr. H jgrd. Tapsore 5730 58
 Larsen J autotek. 5731 25
 Larsen Torkil mejerist B kbo 5730 17
 Lausen Aage k bmd. 5731 19
 Limbrecht Verner P eksportchauff. 5731 19
 Tingskovede 5731 10
 von der Lippe Harry antikvitetshdl. 5730 56
 Lorentzen L smedem. Br ndre 5730 74
 Ludvigsen Chr. mont r Astorvp. 5730 05
 Lund Marinus gdr. Abildstrup 5730 73
 Astorp 5730 82
 Lydekning C C fabr. Hovedv. 5730 37
 L s e Hans 5730 49
 Madsen Jens forp. Lundsminde 5730 82
 Mini - Hejs (J D Andreasen & 5730 38
 S nner) 5730 24
 Mortensen Hugo tandtekn. 5730 24

Mortensen Aage P, Egely 5730 51
 Nielsen Karl konsulent Stadionv. 5730 92
 Nielsen Aa. Skovsgaard gdr. 5730 14
 Petersminde pr.  . 5730 14
 Nyegaard Marthine pensionist Taps re 5731 26
 Nymark Holger pensionist Astorp 5731 29
 Olesen Anker 5731 18
 Olesen Henning hdlsgartn. 5730 40
 Pedersen J rgen J pensionist Ting- 5730 72
 skovhede 5730 45
 Pedersen Kaj mejerist 5731 17
 Pedersen Poul propr. Dalhavegd. 5731 34
 Petersen Erik Bent produktionschef H jborg Stationsv. 5730 67
 Petersen H forp. Tapsgrd. 5730 12
 Petersen H R gdr. Tapsgrd. 5731 27
 Petersen Peter gdr. Tapsgrd. 5730 93
 Petersen Peter fhv. k bmd. 5730 18
 Petersen Sven Qvist forp. M llegrd. 5731 32
 Br ndre 5731 36
 Petersen Teddy ekspedient 5731 36
 Petersen Th. vognmd. 5730 31
 Posthuset 5730 50
 Quist Petersen Cresten graver 5730 18
 Stationsv. 5730 90
 Qvist Petersen Sven forp. M llegrd. 5730 57
 Br ndre 5731 05
 Rasmussen Einer l rer 5730 79
 Rasmussen Louise og Niels fhv. for- 5730 73
 standere Vesterled Taps re 5731 02
 Rednings - Ringen 5731 12
 R nholt J rgen propr. Gyldenhave 5730 24
 pr.  . 5730 10
 Saxi - D ren Hovedv. 5730 01
 Schmidt Carlo landmd. Taps re 5731 14
 Schmidt Jens husmd. Br ndre 5730 80
 Schultz Betty fru 5730 68
 Schultz Jeppe gdr. Baunegrd. 5730 13
 Schdt P N gdr. Vesterskov 5730 95
 Simonsen J   S l rer Taps Skole 5730 84
 S lund M lle A/S (Holger Hvid) 5730 86
 Skov Nis 5730 66
 Sk nnemann Frank Peter landmd. 5730 63
 Frdrksh j 5730 95
 Sk tt Johs. H, Astorp 5730 84
 Steinmeier Preben masklns. 5730 86
 Taps re 5730 66
 Straarup Hans husmd. Taps re 5730 63
 S rensen Anton J landmd. Damgrds- 5730 81
 minde Taps re 5731 10
 S rensen G W vognmd. 5730 58
 S rensen Joh. gdr. Bakkehuset 5730 26
 S rensen Niels, Stationsv. 5730 36
 Taps Antik 5731 10
 Taps Auto Service 5730 58
 Taps Auto- & Traktorv rksted 5730 06
 Taps Bageri og Conditori 5730 36
 Taps Camping Astorp 5730 21
 Thielst M gdr. Nygrd. 5730 09
 Thomassen E mejerist 5730 53
 Thrane Jakob, Astorp 5730 47
 Zielke G nther K tyoppgr. Br ndre 5730 70
 Aastoro K bmandsforretning 5731 04

S nder Vilstrup (Kolding)

se under Taulov

Taps

05 - abn. nr.

Abonnenter ved denne central kan afgiftsfrit f  tilsendt et eksemplar af: TELEFONBOG S NDERJYLLAND ved henvendelse til: Jydsk Telefon, Telefonbogskontoret, 8100 Arhus C. (Tlf.: 06-134511, lokal 255)

Kortfelt: 14 e

Postadresser:
 K. betyder 6000 Kolding
 S. - 6093 S lund
  . - 6590  dis
 Intet - 6070 Christiansfeld

Ahrendt A smedem. Tapsore 5730 52
 Andersen Finn repr s. Lindegrd. 5730 35
 Andersen H P gdr. Hejnsgrd. 5730 64
 Andersen Jean kroejerv Frdriks- 5730 69
 h j
 Andreasen Ingv. (Valborg Andreasen) 5730 27
 k bmd.
 Andreasen J D & S nner (Mini- 5730 38
 Hejs)
 Andreasen Johs. Damgaard t rrerm- 5730 38
 mester
 Andreasen Kristian, GI. Kongev. 5731 37
 Andresen Julius gdr. Tingskove- 5731 15
 hede
 Asmussen Jes Stationsv. 5731 21
 Augustinus Poul gdr. Torpelund 5730 61
 Baun S ren f rstel rer 5731 28
 Boisen Hans Marius vognmd. 5731 16
 Filtkovsv. 5731 16
 Bording Morten Chr. pensionist 5730 89
 Bygvraa Niels gdr. Tingskovede 5730 28
 Bygvraa Nis J rgen landmd. 5731 58
 Tingskovede
 Christensen Georg tekstilarb. 5730 37
 Br ndre
 Christensen Hans Chr. hdlsmd. 5730 83
 Christensen Helene fru Tingskove- 5730 46
 hede

Taulov

05 - abn. nr.

Kortfelt: 13 f

Postadresser:
 A. betyder 6051 Almind
 K. - 6000 Kolding
 Intet - 7000 Fredericia

Ahrnkjel Alex mont r Elborg 56 2790
 nord 2
 Akryma af 1968 I/S Svalev. 7 56 26 24
 Aktivbanken A/S Sk rb k afd. Havne- 56 27 96
 gade 7 Sk rb k
 Aktivbanken A/S, Taulov afdeling 56 27 97
  sterg. 18

| | | | | | |
|--|--|--|----------------------|---|----------------------------------|
| Albrechtsen Ester Vibeke damefrisør
Nyv. 5 Skærbæk | 56 24 82 | Bjerregaard Orla repræs. Kastanie-
vej 12 | 56 20 60 | Christiansen Magnus møbelsn.
Overg. 10 Skærbæk | 56 24 17 |
| Albrechtsen Ingvor A/S købmd.
Skærbæk | 56 24 07 | Blad J J Sestved regnskabschef
Østbakken 4 Skærbæk | 56 26 64 | Christoffersen Laurits snedkerm.
Stenauv. 7 Skærbæk | 56 27 62 |
| Alpap - Emballage A/S
Alpedalens Varne & Sanitet A/S
Adelv. 34 | *56 22 22
56 21 70 | Borch O overserq. Pilev. 7
Bouet Ole overløge Hagenørv. 59 | 56 27 26
56 24 90 | Civilforsvarets øvelsesanlæg
Gudsø | 56 23 38 |
| Andersen Chr. mekaniker Hovedv. 1
Gudsø | 56 22 08 | Bramsløv Nielsen Hans H maskinm.
Krabørrev. 8 Skærbæk | 56 25 49 | Clausen E Ingeniør Nyv. 17 Skær-
bæk | 56 27 05 |
| Andersen Chr. K aut. kloakm. Pile-
vej 25 | 56 27 16 | Brink John redningsf. Tjørne-
vænget 2 | 56 27 53 | Clausen H J direktør Gudsøgrd.
Clausen Hans Jørgen programør
Pilev. 21 | 56 23 68
56 25 46 |
| Andersen E ingeniør Østbakken 15
Skærbæk | 56 26 39 | Brink Poul chauff. Stegenavsv. 5
Skærbæk pr. F. | 56 25 71
56 21 01 | Corydon - Petersen Ell vurderings-
formd. Sdr. Vilstrup pr. K. | 56 23 24 |
| Andersen E sømd. Fyrv. 5 Skærbæk
Andersen H C vogndm. Rughave-
grd. | 56 24 69
56 25 93
56 27 28 | Brogaard Erik, Slaaentjørn Højrup
Brogaard J landmd. Højruplade-
grd. | 56 20 27
56 20 22 | Corydon - Petersen Jørgen gdr.
Sdr. Vilstrup pr. K. | 56 23 44 |
| Privat | 56 25 93 | Brugsen Børup Kolding Landev. 69
Brugsen Højrup (uddeler Sv. Nissen)
Højrupv. 99 | 56 20 22
56 21 50 | Coty Salon Mågev. 2 Skærbæk
D.E.A.S. A/S Rytterskolev. 9
DSB, Danske Statsbaner | 56 25 33
56 27 32 |
| Andersen Henning Lyøvnæget 12
Skærbæk | 56 28 71 | Brugsen Studsdal Adelv.
Brugsen Sdr. Vilstrup (uddeler Chr.
Christiansen) Sdr. Vilstrup pr. K. | 56 21 60
56 23 03 | Jernbanestationen | 56 20 02 |
| Andersen J Chr. gdr. Hassel-
vænget 8 | 56 20 88
56 25 02 | Brugsen Taulov (uddeler E Wulff)
Østerg. 21 | 56 23 03
56 20 16 | Dahl Jørgen ekstraarb. Sdr. Vilstrup
pr. K. | 56 23 58 |
| Andersen Jens Ladegaard, Pilev. 19
Andersen Johannes, Kolding
Landev. 89 | 56 28 30 | Bruhn Chr. forstander Sdr. Vilstrup
Brunse Lisbet og Helge Toldbodv. 1
Skærbæk | 56 23 07
56 27 52 | Dahl Nielsen Jens Arne telefonmontør
Kirkev. 40a | 56 28 51 |
| Andersen Johs. Ladegaard, Øster-
gade 24 | 56 22 88 | Bruun Anton gdr. Elmev. 6
Bruun H førstelærer Sdr. Vilstrup
pr. K. | 56 20 04
56 23 43 | Dahls Varehus I/S
J Chr. Dahl priv. | 56 24 01
56 24 01 |
| Andersen Johs. Thoven murer
Sdr. Vilstrup Skov pr. A. | 56 22 96 | Bruun Knud fabr. O. Rømersv.
Brødsgaard Peter fisker Lodsv. 8
Skærbæk | 56 23 43
56 27 55 | Dam Johan P gdr. Sdr. Vilstrup
pr. K. | 56 23 11 |
| Andersen Jonas gdr. Dalsgrd.
Højrupv. 126 | 56 21 35
56 21 42 | Buch Henrik T Brøchner maskinm.
Stegenavsv. 6 Skærbæk | 56 26 71
56 24 61 | Damgaard M B gdr. Stendalgrd.
Gl. Ribev. 92 Højrup | 56 28 16 |
| Andersen K mejerist Elborø Svd 11
Andersen K E stationsforst. | 56 22 21 | Buus A Th. bankfuldm. Pilev. 10
Buus K maskining. M. af I. Vidt-
skuev. 5 | 56 26 71
56 27 36 | Damkjær Charles fiskehdl. Skær-
bæk | 56 24 72
56 22 89 |
| Andersen K og I, Odderstødv. 14
Andersen Kr. fabr. Sdr. Vilstrup
Andersen Laurits gdr. Lindegrd.
Kolding Landev. 96 | 56 21 78
56 23 20
56 21 76
56 27 73 | Børup Sandblæseri (Erik Jensen)
Skærbækv. 60 | 56 28 56
56 20 64 | Damkjær Elsa fru Strandv. 49
Damkjær & Søn A/S fiskeeksp. Skær-
bæk | 56 24 72
56 24 70
56 24 71 |
| Andersen M P, Børup
Andersen P E Ingeniør Stegenavsv-
vej 14 Skærbæk | 56 26 38 | Bøttern M fru Højrup
Castello (Tholstrups Osterier)
Børup | *56 28 22 | Fiskeeksp. H Damkjær priv.
Fiskeeksp. O Damkjær priv. | 56 24 70
56 24 71 |
| Andersen Preben tømrersv. Birke-
vej 28 | 56 27 17 | Christensen Aksel Lægsgaard gdr.
Gudsø | 56 23 67
56 21 88 | Damm J P ekspedsekr. Smedegrden
Kolding Landev. 179 | 56 21 61 |
| Andersen S arbejdsmd. Taulov Kirke-
vej 14 | 56 23 39 | Christensen Chr. gdr. Oddersted
Christensen Chr. J husmd. Uths-
minde Sdr. Vilstrup pr. K. | 56 23 62
56 27 09 | Damsgaard H tømrerm.
Taulov Kirkev. 18 | 56 20 51 |
| Andersen Svend pensionist Studsdal
Andersen Vermind direktør Børup-
hus Børup Sande | 56 27 12
56 24 95 | Christensen Flemming typogr.
Havrevænget 16 Skærbæk | 56 26 44 | Dan - Ket Parkefabrikken (fabr.
K Bruun) O. Rømersv. | *56 27 55 |
| Andreasen Peder chauff. Birke-
vej 10 | 56 28 67 | Christensen Gerhard gdr. Vesterby-
grd. | 56 25 38
56 26 10 | Dansk Arbejdsmands- og Special-
arbejder Forbund i Taulov
Elborg Nord 12 | 56 21 83 |
| Ansager L P Kolding Landev. 139
Ansager Anders - Slagteri Vibe-
vej 11 | 56 21 82
56 26 16 | Christensen Hans afdelingsleder
Valnøddev. 13 | 56 23 81 | Dansk Gravhunde Klub Højrupgrd.
Dansk Olie - Måler Service Taulov
A/S Rytterskolev. 9 | 56 21 43
*56 28 11 |
| Arbejdsformidlingen 13 - 16. lørd.
lukket Tingv. | 56 26 05 | Christensen J H fhv. gdr. Tårup-
vej 55 | 56 20 25
56 22 27 | Dansk Røde Kors Børnehave Bøge-
vej 5 | 56 26 04 |
| Arbejdsmandenes Fagforening
Skærbæk pr. F. | 56 24 56 | Christensen Jens repræs. Bøgev. 24
Christensen Johs. K. Gl. Ribev. 110
Højrup | 56 28 54 | Danske Statsbaner se DSB
Daugaard A B propr. Vilstrupgrd.
pr. K. | 56 23 02 |
| Arentzen Johannes gdr. Vilstrup
Skovgrd. pr. A. | 56 23 41 | Christensen Jørgen Lindegaard
redaktsekr. Brandøvs. 41 Skærbæk | 56 21 69 | Daugaard Bent repræs. Skoven 5
Skærbæk | 56 27 37 |
| Arntsen M C viceskoleinsp.
Udsigten 9 | 56 25 09
56 21 30
56 20 30 | Christensen K E og E Olsen læger
Ilfid 8 - 9, kons. onsd. 16 - 18, øvr. dage
10 - 11, 30 og e. aft., børneuenders,
onsd. 14 - 15 og e. aft. Tårupv. 3 | *56 21 55 | Daugaard - Hansen Søren gdr.
Kjærminde Sdr. Vilstrup pr. K. | 56 23 16
56 22 44 |
| Axel Karen gdr.
Axel M V gdr. Marlesminde | 56 26 91 | Christensen K Estmann ingeniør
Krabørrev. 3 Skærbæk | 56 25 62 | Davidson L værkf. Kirkebakken 26
Debois R R kapt. Bakkev. 11 | 56 22 44
56 27 40 |
| Bach Karen pensionist Hannestoft
Hovedv. 1 | 56 27 91 | Christensen Knud gdr. Gl. Ribe-
vej 80 | 56 21 38 | Dinsen Inger M A hjemmehj. Stege-
navsv. 5 Skærbæk | 56 27 13 |
| Bach P F civiling. Alsvænget 6
Skærbæk | 56 26 41 | Christensen Marinus Holmemarks-
vej 26 | 56 28 07 | Distriktsjærdemoderen J. Hansens-
vej 14 | 56 20 34 |
| Bader E konsulent Højrupv. 75
Bak A smed Kolding Landev. 175 | 56 22 80
56 26 93 | Christensen Mogens maskinm. Kid-
holmev. 4 Skærbæk | 56 25 39 | Dons S E overtoldvagtm. Pilev. 5
Dyreborg Jørgen ingeniør Bakke-
vej 19 | 56 26 66
56 22 45 |
| Bakkens Kjøler (Kirsten Bak)
Kolding Landev. 175 | 56 26 93 | Christensen Ove pelsdyravler Skær-
bæk Minkfarm Børup Sandv. | 56 24 81 | Dyrholm V aut. install. Øster-
gade 14 | *56 23 00
56 27 23 |
| Baltzer Jørgensen Poul fabr. Skovbæk-
mølle | 56 26 99
56 20 42 | Christensen Poul fhv. gdr.
Sdr. Vilstrup pr. K. | 56 23 69 | Egetoft V dyrlæge kons. 13 - 14
fred. till. 18 - 19 lørd. e. aftale
Taulov Bys. 3 | 56 20 07
56 24 15 |
| Basse Poul Johs. propr. Taarupgrd.
Bay Gerda privatsygepl. Skærbæk
Belvino Vinartikler (K Philipson)
Sdr. Vilstrup pr. K. | 56 24 48
56 26 55 | Christensen P N gdr. Østerg.
Christensen Rs. Skov forp. Quistgrd.
Christensen Svend tømrer & snedkeri
Sdr. Vilstrup pr. K. | 56 20 56
56 23 08 | Elbo Ejendomsbureau Taulov
Skovv. 39 | 56 22 25
56 22 16
56 22 48 |
| Bertelsen Otto pensionist Børup-
vej 46 | 56 25 92 | Christensen Svend tømrer & snedkeri
Sdr. Vilstrup pr. K. | 56 23 08 | Elbø Hallen Tingv.
Halinspektøren | 56 22 16
56 22 48 |
| Bertelsen Svend Aage montør
Valnøddev. 1 Studsdal | 56 28 01 | Christensen Møller arkitekt
Børup Sandev. 7 | 56 25 16 | Elkjær A rentier Skærbæk
Elkjær Hans Skouenborg, Højrup | 56 25 85
56 27 64 |
| Bertelsen V slagteri Højrupv. 2
Bertram Marie fru Østerg. 25 | 56 20 24
56 20 68 | Christiansen C radiotekn. Øster-
gade 18 | 56 26 77 | Elkjær Knud gdr. Nygd. Skærbæk-
vej 37 | 56 20 87 |
| Beyer Bent afdelingsing. Krabørre-
vej 13 Skærbæk | 56 26 59 | Christiansen Gunner arbejdsmd.
Prølskovv. 43 | 56 22 39 | Elkjær P N tømrerm. savskæreri
Kolding Landev. 72 | 56 24 16 |
| Beyer Jørgen Peder civiling.
Bøgev. 5 | 56 28 60
56 22 98 | Christiansen Kristian gdr. Hagendør | 56 24 20 | Elkjær Ruth fru Mærskkildedgd.
Mærskkildv. 30 Højrup | 56 20 83
56 21 31 |
| Biblioteket Østerg. 6
Bjerre Peter gdr. Engvang
Sdr. Vilstrupv. 21 | 56 21 17 | | | Elkjær Søren gdr. Skærbækv. 47
Elmer H P ingeniør Østbakken 12c
Skærbæk | 56 21 31
56 27 51 |

| | | | | | |
|--|-----------|---|----------|---|----------|
| Elsam Det Jysk-fynske Elsamarbejde Skærbæk | *56 2500 | Hansen Chr. skom. Sdr. Vilstrup pr. K. | 56 23 45 | Holm Martin fisker Havneg. 33 Skærbæk | 56 24 89 |
| Direktør civiling. E L Jakobsen priv. | 56 26 31 | Hansen Dagmar fru Højdedraget 1 | 56 24 14 | Holm Peder K kedelpasser Østbakken 1 Skærbæk | 56 27 41 |
| Elsborg Knud maskinm. Lindev. 1 | 56 22 41 | Hansen E gdr. Østdalsgrd. Tolstrup | 56 21 29 | Holt Gunnar restaur. Hvandlund Gl. Ribev. 65 | 56 21 25 |
| Enevoldsen Kaj gdr. Børup | 56 27 60 | Hansen Edith fru Gl. Ribev. 98 | 56 27 03 | Holt Peter gdr. Bjerreard. | 56 27 61 |
| Enevoldsen M Lund gdr. | 56 20 54 | Hansen Eignil vogndm. Skærbæk | 56 24 97 | Honoré Arne vogndm. Nr. Bjærtvej 191 pr. K. | 56 23 85 |
| Erbs Poul Kolding Landev. 187 | 56 21 67 | Hansen Einar ovnlakerer Rylev. 3 Skærbæk | 56 25 54 | Honoré Ernst vogndm. Nr. Bjærtvej 191 pr. K. | 56 23 85 |
| Erbs Tage gdr. Holme Mark | 56 22 85 | Hansen Eivind civiling. Skærbæk-værket | 56 26 76 | Honoré Georg købmd. Taulov Bygade 6 | 56 20 65 |
| Eriksen Axel vogndm. Kolding Landev. 91 | 56 23 92 | Priv. Kidholm. 5 Skærbæk | 56 25 65 | Honoré N P gdr. Haurballegrd. Gl. Ribev. 66 | 56 21 59 |
| Eriksen Erik P smed Fænv. 29 Skærbæk | 56 28 28 | Hansen Ejler gdr. Toftegr. Kraftværksv. 41 Skærbæk | 56 24 27 | Honoré P murerm. Rytterskolev. 14 | 56 22 13 |
| Esso Service (Vilh. Seehausen) Taulov Byg. 12 | 56 20 48 | Hansen Ejnar og Chr. gdr. Nyvang Højrup | 56 21 23 | Hougaard H M gdr. Mettesmole Højrup | 56 21 13 |
| Ettrup Knud A produktionsleder Sdr. Vilstrup pr. K. | 56 23 82 | Hansen Ejner P gdr. Schierlingørd. Oddersted | 56 21 85 | Husmandsbrandkassen Højrup. 1 | 56 20 10 |
| Fabrin S S fhv. kæmner Taulov Byg. 1 | 56 20 41 | Hansen Ellen Margrethe fru M. Lebecksv. 7 | 56 20 58 | Husted Carl A skom. & skotøjsforr. Østerg. 10 | 56 20 75 |
| Favrholt Thit lærerinde Østerg. 45 | 56 21 21 | Hansen Ellen V V, Børup. 30 | 56 28 19 | Hvåndlund Restauration Gl. Ribev. 65 | 56 21 25 |
| Fensholt S A møller Nr. Bjærtv. 195 Gudsø pr. K. | 56 25 75 | Hansen Gert værkf. Bakkev. Skærbæk | 56 27 85 | Hvergel Henry landmd. Strandgrden | 56 24 83 |
| Fevre Ejnar banearb. Sdr. Vilstrup pr. K. | 56 23 06 | Hansen Gudrun, Ingrid og Svend Sdr. Vilstrup pr. K. | 56 23 75 | Hvid H Sylvester salgskons. Nybo Børup Skov | 56 25 18 |
| Fevre Emil landmd. Sdr. Vilstrup | 56 23 57 | Hansen H P gdr. Skærbæk. 43 | 56 21 18 | Hviid R S, Nybo Kolding Landev. 164 | 56 21 53 |
| Fevre Th. murer Sdr. Vilstrup pr. K. | 56 23 26 | Hansen Hans Chr. fiskehdl. Nyv. 18 Skærbæk | 56 25 63 | Hyggum Ricard vejmd. Taulov Kirkevej 55 | 56 20 89 |
| Fisch Robert Eftf. A/S afd. Adelvej 31 | *56 27 22 | Hansen Helga fru Kolding Landev. 180 | 56 26 09 | Højild Ingolf gdr. Skærbæk. 89 | 56 24 06 |
| Fischer P privatiserende læge I. Hansensv. 9 | 56 21 71 | Hansen Henry gdr. Damsørd. Højrup. 116 | 56 21 10 | Høiland Chr.. Højdedraget 1 | 56 20 14 |
| Flensburg Thomas gdr. Dalsørd. Sdr. Vilstrup pr. H. | 56 23 01 | Hansen Holger pensionist Højrupvej 44 | 56 20 95 | Højrupgaard Kennel | 56 21 43 |
| Fleth Werner lærer Elborg 6 | 56 24 35 | Hansen Holger Koch pensionist Sludsdal | 56 27 29 | Højstgård K mekaniker Nyv. Skærbæk | 56 21 32 |
| Flindt M B fiskehdl. Vidtskuevej 7 | 56 22 94 | Hansen Jens murer Sdr. Vilstrup pr. K. | 56 27 39 | Højstgaard Laue gdr. Elisabethsminde Skærbæk. | 56 24 28 |
| Fog Erik isenkr. J. Thuesensv. 32 | 56 24 55 | Hansen Johannes arbejdsmd. Børup Skov. 15 pr. F. | 56 28 10 | Isse Salon Højvangsalie 10 | 56 26 90 |
| Foged Ebbe Chr. gdr. Mariemindet Kolding Landev. 78 | 56 20 73 | Hansen Jørgen Madsen gdr. Sandagerød. Kolding Landev. 121 | 56 21 74 | Iversen Andreas vogndm. Elborg Nord 1 | 56 20 36 |
| Foged M fru Børup Mark | 56 24 79 | Hansen K E radiofonitekn. Nebelgrd. Tårupv. | 56 25 40 | Iversen Hans repræs. Holmemarksv. 20 | 56 28 43 |
| Forsikringen af Danske Fiskefarertjer Skærbæk afd. Lødsv. 6 | 56 26 23 | Hansen K Jul landpostbud Vesterled 7 | 56 22 58 | Iversen Harald fhv. savværksejer Klintev. 8 Skærbæk | 56 24 50 |
| Frandsen Tage maskinm. Østbakken 7 Skærbæk | 56 26 72 | Hansen Leif værkf. Pilev. 45 | 56 27 30 | Jacobsen A V remisearb. Børup Skov | 56 23 79 |
| Frandsen Aage gdr. Nedergrd. Sdr. Vilstrup pr. K. | 56 26 92 | Hansen M Morris frugtavl Taulov Skov. 17 | 56 20 69 | Jacobsen Chr. gartn. Gisselbakken 6 Skærbæk | 56 24 85 |
| Fransson K L elektromaskinist Kidholm. 5 Skærbæk | 56 25 47 | Hansen Marie Josine fru Holmemarksv. 59 | 56 28 04 | Jacobsen Ejnar minkfarmer Tåsingev. 6 Skærbæk | 56 25 20 |
| Friis Karl Erik montør Rønnevænget 3 Studsdal | 56 28 03 | Hansen Morten M kreaturhdl. Højdedraget 14 | 56 22 19 | Jacobsen Harriet Havneg. 4 Skærbæk | 56 28 74 |
| Fromberg Chr. gdr. og sognerådsformd. Søbjerggrd. Højrup | 56 21 27 | Hansen Oda frk. Gl. Ribev. 67 Højrup | 56 20 99 | Jacobsen K E lærer Bøge. 18 | 56 21 99 |
| Fruergaard Gudmund Overg. 6 Skærbæk | 56 28 65 | Hansen Simon P gdr. Kildegrd. Oddersted. 36 | 56 22 06 | Jacobsen Lars O fiskeskipper Skarøvænget 5 Skærbæk | 56 23 78 |
| Fuhrmann Karl G nervelæge kons. & lfidt. 12-15 undt lgrd. Krybbi | 56 22 00 | Hansen Svend fiskehdl. Skærbæk | 56 24 63 | Jacobsen Maren Dyrvig fru Lødsv. 2 Skærbæk | 56 25 96 |
| Gade Michael Vidtskuev. 15 | 56 22 38 | Hansen Søren montør Pilev. 23 | 56 27 92 | Jacobsen Niels fyrpasser Klippeløge Fyr | 56 24 64 |
| Gammel Hjem De | 56 21 04 | Hansen Tage autolakerer Børupvænget 8 | 56 26 03 | Jacobsen Theodor, Lødsv. 12 Skærbæk | 56 25 52 |
| Gibe Jens dykker Mågev. 7 Skærbæk | 56 25 53 | Hansen Tage Sterndorff gdr. Damsgrd. Højrupv. 117 | 56 21 39 | Jakobsen E L direktør civiling. Strandv. 2 Skærbæk | 56 26 31 |
| Gorridsen Laurits P, Havneg. 7 Skærbæk | 56 26 82 | Hassel Erik L trafikeksped. Børup. 8 | 56 26 88 | Jakobsen Kristian smedeformd. Overg. 5 Skærbæk | 56 28 20 |
| Grarup Arne, Tythøj Adelv. 82 | 56 24 21 | Hast Kai Walther fisker Havneg. 7 Skærbæk | 56 25 83 | Jakobsen Ove fiskehdl. Børupskovvej | 56 28 23 |
| Grarup Arne kirkegrdsgartn. Sdr. Vilstrup pr. K. | 56 23 55 | Haugsted Svend R arbejdsmd. Elborg Nord 9 | 56 28 17 | Jensen Arne Nørholt, Skærbækvej 119 | 56 25 37 |
| Grarup Børge Lindev. 10 | 56 21 87 | Haugstrup Niels repræs. Nyv. 1 Skærbæk | 56 22 83 | Jensen Bertram tømrer Børupv. 5 | 56 25 51 |
| Grøve P salgschef Pilev. 37 | 56 26 18 | Hayler Christopher montør J. Hansensv. 4a | 56 28 06 | Jensen Birthe damfrisør Aarøvnget 5 Skærbæk | 56 27 54 |
| Gudsø Maskinstation (Asta Søndergård-Nielsen) | *56 27 00 | Hedeby-Huse (E Hedeby Sørensen) E. Carlsensv. 7 Skærbæk | 56 22 62 | Jensen Bodil Gam fru Nyv. 25 Skærbæk | 56 23 65 |
| Landbrugsafd. (Carsten Søndergård-Nielsen) | 56 27 00 | Heltborg Lars EDB-operator Palm-skov. 40 | 56 25 73 | Jensen Børge snedker Avernakø. 7 Skærbæk | 56 28 05 |
| Aul. Kloakm. Johs. Søndergård-Nielsen | 56 23 93 | Henriksen Bent lærer Overg. 31 Skærbæk | 56 24 49 | Jensen Chr. gdr. Adelv. 62 | 56 20 59 |
| Gudsøgaarden | 56 23 12 | Henriksen E fabr. Rytterskolev. 5 | 56 20 21 | Jensen Chr. købmd. Overg. 2 Skærbæk | 56 24 11 |
| Gøtke Erik maskinm. Møllesten 5 Skærbæk | 56 25 58 | Henriksen J U S overing. Strandv. 13 | 56 26 27 | Jensen E elektr. Skærgårds. 2 Skærbæk | 56 25 35 |
| H. C. Transporten Rughavegrd. Prival | 56 27 28 | Skærbæk pr. F. | 56 20 05 | Jensen E Overgaard gdr. Krybbilgrd. Kolding Landev. 162 | 56 20 50 |
| H. G. Legetøj H. C. Ørstedsv. 1 | 56 20 72 | Hermansen A Østerg. 13 | 56 20 28 | Jensen E Schou sundhedsl. Pilevej 18 | 56 22 54 |
| Hansen Arne restaur. Askevænget 7 | 56 28 09 | Hermansen Holger bagerm. Østergade 19 | 56 22 09 | Jensen Ejner chauff. Hasselvænget 5 Sludsdal | 56 26 17 |
| Hansen B Bødtker hdislærer Kastaniev. 10 | 56 25 89 | Hermansen Inge distriktsygepl. 7-7, 30 & 13-14 Børup | 56 23 21 | Jensen Eli Ebbesen maskinm. Kiippehøge. 1 Skærbæk | 56 26 80 |
| Hansen Birte fru og lærer Hans Hansen Pilev. 35 | 56 23 95 | Hermann Vilh. gdr. Højrup | 56 21 09 | Jensen Erik malerm. Skærbæk. 60 | 56 28 56 |
| Hansen C, J. Hansensv. 8 | 56 21 75 | Hindbo Hans gdr. Nyvanggrd. Højrup | 56 25 95 | Jensen Eva og Carl-Otto gdr. Oxholmssminde Sdr. Vilstrup pr. K. | 56 23 87 |
| Hansen Carl Trier kreditforenrepræs. Taulov Kirkev. 16 | 56 22 77 | Holm Hanne fru Avernakø. 3 Skærbæk | | | |

| | | | | | |
|--|----------|---|-----------|---|-----------------|
| Jensen H Svinth overlærer Taulov Kirkev. 39 | 56 21 52 | Jydsk Ovn Industri A/S | 56 25 13 | Kristensen E ingeniør Strandv. 7 Skærbæk pr. F. | 56 26 29 |
| Jensen Hans formd. Skærbæk pr. F. | 56 24 56 | Jæger Kurt arbejdsmd. M. Lehbecksvej 23 | 56 28 08 | Kristensen Inge Lise damefrisør Højvangsgaalle 10 | 56 26 90 |
| Jensen Hans Christian, Kolding Landev. 212 | 56 20 85 | Jørgensen Bent E gdr. Ussingsminde Odderstevd. 30 | 56 21 89 | Kristensen Peder Kr. chauff. Ahornvænget 2 Sudsdal | 56 28 49 |
| Jensen J Chr. Nørholt olieforhdl. Klintev. 10 Skærbæk | 56 25 21 | Jørgensen Dorvin gdr. Kohavegard, Østerg. 30 | 56 20 08 | Kristiansen K G direktør Ellegrd. Sdr. Vilstrup | 56 23 70 |
| Jensen Johs., Skærbæk Møllevej. 27 | 56 24 78 | Jørgensen Frederik snedker Vidtskuev. 18 | 56 27 80 | Kristoffersen Johannes | 56 25 36 |
| Jensen Johs. Appelton gdr. Søholmegrd. Holmemarksv. 38 | 56 27 66 | Jørgensen Hans fhv. gdr. Brørupv. 3 | 56 22 47 | Kroah Hans gdr. Skærbækv. 34 | 56 22 01 |
| Jensen Jørgen gdr. Elmegrd. Sdr. Vilstrupv. 5 | 56 21 12 | Jørgensen Ib major Pilev. 15 | 56 23 84 | Krohn Bent fabr. O. Rømersv. 14 | 56 27 24 |
| Jensen Jørgen landmd. Bakkehuset | 56 21 49 | Jørgensen J Chr. speditør Gl. Mosegrd. Taulov Skov | 56 26 20 | Kruse E J prælit. Elmely Sdr. Vilstrup Mark pr. K. | 56 27 74 |
| Jensen Jørn Hove tømrerm. Skærbækv. 116 Skærbæk | 56 21 15 | Jørgensen K vogndm. Sdr. Vilstrup pr. K. | 56 23 42 | Kruse Johs. købmd. Sdr. Vilstrup pr. K. | 56 23 47 |
| Jensen Kr. M vogndm. Udsigt Sdr. Vilstrup pr. K. | 56 23 17 | Jørgensen Marie fru Overg. 13 Skærbæk | 56 28 57 | Krybily Kro Kolding Landev. 160 | *56 25 55 |
| Jensen Kr. V arbejdsmd. Sdr. Vilstrup pr. K. | 56 23 73 | Jørgensen Marinus, Højgrd. | 56 21 03 | Restaur. Hanne og Simon Nikolajsen priv. | 56 25 55 |
| Jensen M maskinm. Strandv. 9 Skærbæk | 56 26 28 | Jørgensen Mogens montør Kraborrev. 2 Skærbæk | 56 26 06 | Gæsterne | 56 22 05 |
| Jensen Maltha pens. førstelærer Højrupv. 70 Højrup | 56 22 51 | Jørgensen N H maskinm. Østbakken 13 Skærbæk | 56 26 35 | Kvist Vilhelm inspektør Pilev. 33 | 56 21 86 |
| Jensen Niels pensionist Skærbæk Mark | 56 24 02 | Jørgensen Niels E K civiling. J. Thuesensv. 52 | 56 25 15 | Kyed N S gdr. Odderstevd. 20 | 56 21 65 |
| Jensen P Emil fisker Børup Sande Skærbæk | 56 22 79 | Jørgensen Niels Søndergård smedem. Sdr. Vilstrup pr. K. | 56 23 09 | Kyed Søren gdr. Bredhøjgrd. | 56 24 51 |
| Jensen Per Thorsted værkf. Egevangen 8 | 56 22 42 | Jørgensen Peter maskinm. Løkkedam Højrup | 56 27 31 | Ladegaard Axel Kaysen snedkerm. & begravelsesfor. Rytterskolev. 4 | 56 20 57 |
| Jensen Peter gdr. Møllersminde | 56 20 61 | Jørgensen Torben maskinarb. Lindevej 5 | 56 27 69 | Ladegaard C G, Lyngdal Adelv. 46 | 56 20 78 |
| Jensen Preben lørmer Elborg 4 | 56 22 10 | Jørnaa K K matros Årvænget Skærbæk | 56 25 81 | Laderupgaard Skolehjem Sdr. Vilstrup | *56 23 66 |
| Jensen S G kontorchef Rytterskolevej 6 | 56 21 63 | K. S. R. Automobile Kolding Landev. 130 | 56 25 70 | Forstander C Bruhn priv. | 56 23 07 |
| Jensen S Kongsted gdr. Lundegrd. Kolding Landev. 58 | 56 20 82 | Kiis Knud kioskejer Havneg. 25 Skærbæk | 56 24 52 | Overlærer A Riis priv. | 56 27 83 |
| Jensen Svend O gdr. Bakkegrden Taulov Kirkev. 27 | 56 22 10 | Kisum Carl savsk. Overg. 7 Skærbæk | 56 20 74 | Kurator J C Hedehus priv. | Almind 56 12 69 |
| Jensen Svend Aage tømrer Sdr. Vilstrup pr. K. | 56 26 12 | Kjelds Bageri Skærbæk | 56 24 75 | Personale | 56 23 71 |
| Jensen Svenning kontorist Pilev. 31 | 56 22 17 | Kjeldstrøm Niels assistent Børupskovv. 25 Børup | 56 28 24 | Landmandsbank Den Danske | |
| Jensen Søren Kongsted maskinarb. Kolding Landev. 130 | 56 22 08 | Kjør E A entrepr. civiling. Taulov Kirkev. 31 | *56 22 66 | Taulov afd. mand. - torsd 9,30 - 11,30 & 15 - 17, fred. 9,30 - 11,30 & 15 - 18 lørd. lukket | *56 24 77 |
| Jensen Th. Skovgaard tømrerformd. Skærbækv. 88 | 56 27 68 | Kirkev. 31 | 56 22 66 | Skærbæk afd. mand. - torsd. 9,30 - 11,30 & 15 - 17, fred. 9,30 - 11,30 & 15 - 18 lørd. lukket | 56 24 98 |
| Jensen Vagn Ladegaard gdr. Børupgrd. | 56 20 63 | Civiling. E A Kjør priv. | 56 25 05 | Lange Karl entrepr. Tolstrup Enge | 56 22 73 |
| Jensen Werner bager Taulov Bygade 9 | 56 20 90 | Bogholder J Sørensen priv. | 56 21 02 | Larsen A C repræs. Aabo Højrupv. | 56 21 93 |
| Jensen Aage Kongsted pensionist Børup | 56 21 73 | Inseniør Erik Kloch priv. | 56 23 38 | Larsen Frank Elmey. 1 | 56 20 37 |
| Jeppesen C Anton sognefoged & murer. Højrupv. 1 | 56 20 10 | Kjør Jens Erik opsynsm. Gudstø | 56 27 02 | Larsen H M mekaniker Hovedlandev. 1 | 56 24 47 |
| Jeppesen Signe fru Pilev. 11 | 56 21 16 | Kjør Jensen Kaj konsulent Nyvej 12 - 14 Skærbæk | 56 27 02 | Larsen Jenny fru Vidtskuev. 31 | 56 24 99 |
| Jeppsen Hans Lyholm salgschef Poppelvænget 6 | 56 22 76 | Kjørhus Ove fiskeskipper Havneg. 24 Skærbæk | 56 25 31 | Larsen Johs. B gdr. Holmensgrd. Odderstevd. 34 | 56 21 64 |
| Jessen Ole Folmer autolakerer Gl. Ribev. 99 Højrup | 56 28 52 | Klinton Poul maskinm. Skærgårdsvej 1 Skærbæk | 56 26 65 | Larsen K E ingeniør Elborg Syd 2 | 56 22 49 |
| Johannesen Ivar, Havneg. 18 Skærbæk | 56 27 77 | Kloch Erik ingeniør Bøge. 22 | 56 27 82 | Larsen Karl Lambert arkitekt Pilev. 12 | 56 25 03 |
| Johansen Bergljot fru Havneg. 21 Skærbæk | 56 25 10 | Kloch Erik ingeniør J. Thuesensvej 35 | 56 21 02 | Larsen Mlna lærer (Studsdal Forskole) Kolding Landev. 138 | 56 26 07 |
| Johansen Egon amtsvejmd. Taulov Kirkev. 57 | 56 22 30 | Knudsen H ingeniør Pilev. 39 | 56 22 57 | Larsen Peter lørmer. Gl. Ribev. 72 Højrup | 56 23 74 |
| Johansen G L politiassistent. Gl. Kirkev. 13 | 56 21 08 | Knudsen Karen fru Adelv. | 56 26 15 | Larsen Tommy blikkensl. Elborg Nord 10 | 56 27 10 |
| Johansen Harriet hjemmehj. Sdr. Vilstrup | 56 27 08 | Knudsen Orla ingeniør J. Thuesensvej 12 | 56 27 71 | Larsen William G gdr. Holmensgrd. Odderstevd. 34 | 56 21 64 |
| Johansen Jytte og Børge dame- og herrefrisør Rytterskolev. 2 | 56 20 26 | Knudsen Peter repræs. Askevænget 18 | 56 28 42 | Lassen Metha fru Kirkev. 61 | 56 28 25 |
| Johansen Kaj B maskinm. Klintev. 20 | 56 26 75 | Knudsen Preben arbejdsmd. Bakkev. 17 | 56 28 14 | Lauridsen Arne gdr. Annasminde Sdr. Vilstrup pr. K. | 56 23 89 |
| Johansen R maskinm. Østbakken 14 Skærbæk | 56 26 37 | Knudsen Aage kværnbilder Sdr. Vilstrup pr. K. | 56 23 40 | Lauritzen Vivian Sjøllin børnehavepædagog Tasingev. 19 Skærbæk pr. F. | 56 28 31 |
| Johansen S A S konsulent Ahornvænget 6 | 56 22 35 | Kolding Fjord Lodseri Skærbæk Møllevej. 13 | 56 24 86 | Laursen Aksel landmd. Annaballegrd. Kolding Landev. 85 | 56 20 96 |
| Juhl F P postbud Elborg Syd 9 | 56 27 45 | Kgl. Brand (assurandør O Skou Petersen) Taulov Kirkev. 10b | 56 22 15 | Laursen Martin lillebilvogndm. Taulov Kirkev. 2 | 56 21 45 |
| Juhl - Thomsen Børge kok Kolding Landev. 140 | 56 24 05 | Kongsved Hans Indkøbschef Klippehavev. 9 Skærbæk | 56 26 63 | Leonhardt H murer Aarvænget 1 Skærbæk pr. F. | 56 22 78 |
| Justesen A Buhl gdr. Højrupgrd. | 56 21 43 | Konradsen Anna fru Hjørnet Sdr. Vilstrup pr. K. | 56 23 29 | Leth Torkil installation. 11 Lillebælt El - Installationsforretning | 56 25 66 |
| Juul Axel og Erik, Sdr. Vilstrup | 56 24 00 | Konradsen Jenny pens. lærerinde Fæsterbo Sdr. Vilstrup pr. K. | 56 23 53 | Nyv. 40 Skærbæk | *56 26 22 |
| Juul Elvira gdr. Buhlsminde Sdr. Vilstrup pr. K. | 56 23 05 | Konradsen Jenny Kruse gdr. fru Skovsgrde pr. K. | 56 23 30 | Lillebælt Osterielv. Børup | *56 28 22 |
| Juul Holger gdr. Kraftværksv. 40 Skærbæk | 56 24 26 | Konradsen N gdr. Skovsgrde pr. K. | 56 23 46 | Lind Børge, Skærbæk | 56 24 92 |
| Juul M fru Overg. 34 Skærbæk | 56 24 13 | Kougaard P E bygningskonstr. Børupsv. 5 | 56 27 46 | Lind Christine frk. Nr. Bjærtv. 197 | 56 26 98 |
| Juul M gdr. soonefoged Juulsminde | 56 24 80 | Kougaard Tage bygm. Østerg. 41 | *56 22 33 | Lind Hans vogndm. Nyv. 31 Skærbæk | 56 24 39 |
| Juul Magnus gdr. Rugballegrd. Kolding Landev. 49 | 56 20 46 | Arktitekt K L Larsen priv. Pilev. 12 | 56 25 03 | Lind Hansine fru Børupskovv. 22 | 56 23 91 |
| Juul Peter Laurits gdr. Buhlsminde Sdr. Vilstrup pr. K. | 56 23 05 | Bygningskonstr. P E Kougaard priv. Børupsv. 5 | 56 27 46 | Lind Jens fisker Drejvænget 2 Skærbæk | 56 25 77 |
| | | Kragh - Thomsen P maskinm. Østbakken 6 Skærbæk | 56 26 68 | Lind Margr. mælkehdl. Hagenørvej 55 | 56 24 22 |
| | | | | Lind Ove chauff. Hasselvænget 6 | 56 28 34 |
| | | | | Lind Rasmus skom. Overg. 3 Skærbæk | 56 24 30 |
| | | | | Lind Sigurd fiskeskipper Lodsv. 6 Skærbæk | 56 26 23 |

| | | | | | |
|---|-----------|---|----------|--|-----------|
| Lindberg A F dyrlæge Skærbæk Møllevej 35 | 56 25 25 | Munk M S propr. Skibdræt Ml. pr. K. | 56 23 77 | Nissen Marius Skærbæk | 56 24 19 |
| Lindberg Sv. Aa. maskinm. Østbakken 5 Skærbæk | 56 26 67 | Møjback Flemming salgskons. Lærkev. 4 | 56 22 23 | Nørager Pedersen A E sognepræst | 56 20 70 |
| Lindemann C V montør Stegenavv. 9 Skærbæk | 56 25 59 | Møller Thorkild befragter Klippehave. 15 Skærbæk | 56 26 53 | Nørgaard Finn bilassistent, Kastanievej 14 | 56 23 90 |
| Lindgreen Svend aage salgschef Vibev. 11 | 56 26 16 | Mørk L G minkfarmer Skærbæk Mark | 56 24 88 | Nørgaard Kjerstine fru Pilev. 15 | 56 28 63 |
| Lisbjerg E skoleinsp. Højvangsallé 7 | 56 22 63 | Mørk Valdemar fhv. smedem. Børup Sandv. 1 Skærbæk | 56 25 26 | Nørgaard P H fhv. savsk. J. Hansensv. 12 | 56 22 14 |
| Lisha Design (Lis Harder Christensen) Brandsø, 41 Skærbæk | 56 21 69 | Nanet Salon Taulov Byg. 4 | 56 22 15 | Nørregaaard Per Bendsen salgschef Svale. 7 | 56 26 24 |
| Ludvigsen M fhv. købmd. Kolding Landev. 207 Gudstø | 56 23 80 | Neubauer Elsa fru Højvangsallé 12 | 56 26 84 | Nørregaard P E maskinarb. Kraborrev. 4 Skærbæk | 56 22 75 |
| Lund Christian repræs. Vesterled 11 | 56 25 32 | Nielsen Aksel Roest gdr. Højrup Østerv. 4 | 56 21 28 | Nørup Hans Jensen arbejdsmd. Taulov Kirkev. 66 | 56 22 34 |
| Lund E. H aut. elinstall. Nyv. 40 Skærbæk | *56 26 22 | Nielsen Albert gdr. Højvang Studdsal | 56 21 56 | Olesen Inge Lise fysioterapeut Pilevej 4 | 56 22 68 |
| Lund Hans H familievejleder Taulov Kirkev. 38 | 56 20 86 | Nielsen Alfr. fhv. mejeribest. Skærbæk. 78 | 56 20 17 | Olesen Svend Aage bygm. Platanvænget 3 | 56 27 47 |
| Lund Henrik gdr. Kirkev. 22 | 56 20 94 | Nielsen Andreas gdr. Annexgrd. Sdr. Vilstrup pr. K. | 56 27 59 | Olsen E og K E Christensen læger tilfidd 8-9, kons. onsd. 16-18 øvr. dage 10-11,30 og e. aft., børneunders. onsd. 14-15 og e. aft. Tårupv. 3 | *56 21 55 |
| Lund Jens Bent hdlsm. Stevnshøj | 56 20 31 | Nielsen Anna fru Nybo Kolding Landev. 164 | 56 21 53 | Ortmann Bent maskinm. Østbakken 8 Skærbæk | 56 26 70 |
| Lund Peter forp. Damgrd. Sdr. Vilstrup Vestermark pr. K. | 56 23 22 | Nielsen Christian Strandmøllen Industrigras Aktieselskab Gudstø Ml. | 56 22 11 | Ottosen Ehlerfiskedhl. Skærbækvej 113 Skærbæk | 56 25 72 |
| Lund Poul H autolakerer Kirkev. 24 | 56 27 25 | Nielsen Ellen fru Ønskebo Tolstrup Enge | 56 26 45 | Ottosen Hans Chr. pensionist Palm-skovv. 30 | 56 25 78 |
| Lund Søren gdr. Bjerregrd. Sdr. Vilstrup pr. K. | 56 23 25 | Nielsen Erik arbejdsmd. J. Thuesensv. 40 | 56 21 68 | Ottosen Harry fiskedhl. Havrevænget 3 Skærbæk | 56 25 87 |
| Lynhe Jørgen maskinm. Klippehavevej 7 Skærbæk | 56 26 69 | Nielsen Evald specialarb. Elborg Syd 13 | 56 22 56 | Ottosen Willy fisker Fjordv. 35 Skærbæk | 56 27 79 |
| Lykkebo T fritidspædagog Skolev. Skærbæk | 56 25 97 | Nielsen Freddy murerm. Skarvænget 7 Skærbæk | 56 25 14 | Pagh Arne minkfarmer Engv. 11 Skærbæk | 56 25 43 |
| Lysen Aksel arbejdsmd. Gudstøvej 4 Gudstø | 56 23 99 | Nielsen Frode kedelpasser Højrupvej 47 | 56 22 71 | Pagh Dorthea fru Gl. Ribev. 69 Højrup | 56 27 87 |
| Lytzen Det gamle Mejeri | 56 25 13 | Nielsen G G lærer Højrupv. 16 | 56 26 97 | Pagh Jens gdr. Paghsminde Gl. Ribev. 70 | 56 21 05 |
| Løvlund A B forlagsrepræs. Kolding Landev. 155 | 56 24 24 | Nielsen G Ørum gross. Skærbæk | 56 24 08 | Pagh Niels gdr. Kalvsbjerggrd. | 56 24 29 |
| Madsen Folmer malersv. Elborg Syd 10 | 56 20 93 | Nielsen Georg Rousing maskinm. Klippehave. 4 Skærbæk | 56 26 56 | Pallesen Lilly & Hans lærere Lodsvej 14 Skærbæk | 56 23 76 |
| Madsen H husmd. Gudstø Engv. 21 | 56 22 84 | Nielsen H A maskinm. Østbakken 10 Skærbæk | 56 26 43 | Panter Bøtteri H. C. Ørstedsv. 1 | 56 20 72 |
| Madsen H J musikhd. Børup Sand | 56 24 09 | Nielsen H O maskinm. Stegenavsv. 12 Skærbæk | 56 22 37 | Paulsen Johannes fabriksarb. Elborg Nord 14 | 56 20 13 |
| Madsen H K Raahauge lods Skærbæk Mølle. 13 | 56 24 86 | Nielsen Helga Dahm damefrisør fru Mågev. 2 Skærbæk | 56 25 33 | Pedersen Agnes fru Vangelyst Gl. Ribev. 103 | 56 21 33 |
| Madsen Henning cykelhd. Skarpe Hjørne Børup | 56 21 77 | Nielsen Herluf gartn. Studdsal | 56 21 84 | Pedersen Andreas gdr. Godthaab Sdr. Vilstrup pr. K. | 56 23 28 |
| Madsen Henry gdr. Sdr. Vilstrup pr. A. | 56 23 35 | Nielsen I pensionist Højrup | 56 23 86 | Pedersen Arne Brandt murerm. Nyv. 13b Skærbæk | 56 25 64 |
| Madsen J. Uddeler Vibev. 12 | 56 21 60 | Nielsen Jes gdr. Tingskov Gl. Ribev. 106 | 56 21 54 | Pedersen Bjerne Udsigten 7 | 56 28 88 |
| Madsen Johs. landmd. | 56 20 32 | Nielsen Kurt maskinarb. J. Thuesensv. 20 | 56 23 97 | Pedersen Børge gdr. Højrup Møllegrd. Sdr. Vilstrupv. 40 | 56 23 56 |
| Madsen Margrethe gdr. Lykkedam Gl. Ribev. 101 | 56 21 26 | Nielsen M R civiling. Østbakken 11 Skærbæk | 56 26 34 | Pedersen Carl fiskeskipper Fyrv. 3 Skærbæk | 56 24 38 |
| Madsen Peter pelsavler Skærbækvej 70 | 56 20 53 | Nielsen Marlnus fhv. stationsm. Skærbæk. 74 | 56 28 15 | Pedersen Ditlev hdlsm. Mågev. 4 Skærbæk | 56 25 12 |
| Madsen Sigurd, Børup | 56 22 26 | Nielsen Marius, Højdedraget 1 | 56 28 39 | Pedersen Erik bådebyg. Nyv. 3 Skærbæk | 56 24 32 |
| Madsen Svend Visbech aut. gas- & vandm. Adelv. 34 | 56 21 70 | Nielsen Mary gdr. Lykkegrdsv. 2 | 56 20 81 | Priv. | 56 25 17 |
| Madsen V E fhv. fabr. Askevænget 3 | 56 27 76 | Nielsen Morten gdr. Sdr. Vilstrup pr. K. | 56 23 31 | Pedersen Erik tømmer Kolding Landev. 90 | 56 24 42 |
| Mai Johs. A/S bygningsart. & trælast Taulov Byg. 2 | *56 22 55 | Nielsen N L rutebilejer Højdedraget 21 | 56 23 59 | Pedersen Erik Lucht, gdr. Ladegr. Sdr. Vilstrup pr. K. | 56 23 10 |
| Mai Milton konstruktør Kirkev. 12 | 56 27 70 | Nielsen Niels chauff. Højvgsallé 4 | 56 28 32 | Pedersen Erna, Skærbæk Mølle. 37 | 56 27 93 |
| Maiholm Knud maskinm. Kidholmvej 7 Skærbæk | 56 26 62 | Nielsen Peter, Højrupv. 12 | 56 20 29 | Pedersen Esther N fru Gudstøvej 25 | 56 26 94 |
| Maj Peter murerm. Sdr. Vilstrup pr. K. | 56 23 33 | Nielsen Peter Wielandt tødbetjormd. Kastaniev. 16 | 56 26 86 | Pedersen Fanny M fru Elborg Syd 19 | 56 20 76 |
| Meng Lis assistent J. Thuesensvej 14 | 56 27 56 | Nielsen S R Asbæk banebetj. Tjørnevænget 4 | 56 24 60 | Pedersen G Normann gdr. Lousineborg Adelv. 61 | 56 21 51 |
| Mikkelsen Arne målerrevisor Skærbæk | 56 24 25 | Nielsen Søren direktør Det gl. Hus Skærbæk | 56 25 28 | Pedersen H A kedelpasser Stenagervej 4 Skærbæk | 56 25 42 |
| Mikkelsen Emanuel, Skibdræt Møllegrd. Nr. Bjært | 56 27 15 | Nielsen Thorkild mejeribest. Birke-ly Landev. | 56 25 57 | Pedersen Hans savsk. Pilev. 16 | 56 26 85 |
| Mikkelsen Frederik skipper Strandvej 37 Skærbæk | 56 24 73 | Nielsen V Ronald montør Pilev. 9 | 56 22 31 | Pedersen Henning malerm. Elborg 5 | 56 20 44 |
| Mikkelsen Herluf fisker Bakken | 56 24 43 | Nikolajsen Hanne og Simon restaur. Kolding Landev. 160 | 56 25 55 | Pedersen Henry Chr. trikotageforr. Nyv. 29 Skærbæk | 56 25 24 |
| Mikkelsen K fiskeskipper Strandv. 47 Skærbæk | 56 24 37 | Nikolajsen Ove, Kolding Landev. 156 | 56 25 07 | Pedersen Herluf E vejmd. Bøgeev. 6 | 56 22 67 |
| Mogensen Aage lærer Bågvænget 16 Skærbæk | 56 28 47 | Nikolajsen Per Ole blikkenslagerm. Vidtskuev. 20 | 56 27 72 | Pedersen J Kleis gdr. Godthaab Sdr. Vilstrup pr. K. | 56 20 23 |
| Moland Erik direktør Børup Sande | 56 25 08 | Nissen A købmd. Kirkev. 6 | 56 20 11 | Pedersen J Skov smedem. Højrupvej 88 | 56 21 14 |
| Molvær H H K toldassistent | 56 23 72 | Nissen Edv. skoleinsp. Overg. 29 Skærbæk | 56 24 62 | Pedersen Jakob gdr. Sdr. Vilstrup pr. K. | 56 23 04 |
| Den gl. Skole Sdr. Vilstrup pr. K. | 56 23 72 | Nissen Hans Berg fiskeskipper Nyvej 4 Skærbæk | 56 24 84 | Pedersen Jørgen Juhl gdr. Sivgertsminde Ellang pr. K. | 56 23 18 |
| Mortensen E maskinm. Østbakken 16 Skærbæk | 56 26 36 | Nissen L maskinværkst. Skærbæk Havn | 56 24 44 | | |
| Mortensen H B vognmd. Sdr. Vilstrup pr. K. | 56 23 51 | | | | |
| Mortensen Jens H maskinm. Skærgdsv. 5 Skærbæk | 56 26 78 | | | | |
| Mortensen Karl husmd. Holmemarksv. 36 | 56 23 54 | | | | |
| Mosegaard Simon Arbejdsmd. Sdr. Vilstrup. 27 | 56 20 40 | | | | |

| | | | | | |
|---|----------------------------------|--|--|--|--|
| Pedersen Kjeld maler Kolding Landev. 100 | 56 28 27 | Rasmussen Børge Kastaniev. 24 Rasmussen Carl Johannes pensionist Taulov Skovv. 43 | 56 28 12
56 25 44
56 21 92 | Skærbæk Fiskeindustri Børupskovvej
Skærbæk Fodtøjsreparation (R Lind) Overg. 3
Skærbæk Keramik (Bent Ørum Nielsen) Fængsv. Skærbæk Lageret | 56 28 23
56 24 30
* 56 27 11
56 27 01
56 24 81 |
| Pedersen Lene Raben familievejleder fru Højrup Mark | 56 27 34 | Rasmussen E værkf. Pilev. 29 Rasmussen Hans murer Bækkevej 15 | 56 24 53 | Skærbæk Minkfarm Børup Sandv. Skærbæk Murerforretning A/S Nyv. 13 b Skærbæk | 56 25 64
56 25 64 |
| Pedersen M murerm. & cementst. Gudsø | 56 21 80 | Rasmussen John W ingeniør Stegenavsv. 10 Skærbæk | 56 26 79 | A Brandt Pedersen priv. Nyv. 13 b Skærbæk | 56 25 64 |
| Pedersen M Kirstine pensionist Skærbæk Havneg. 15 | 56 25 48 | Rasmussen Laurids H vognmd. Gl. Kirkev. 10 | 56 21 91 | F Nielsen priv. Skarøvænget 7 Skærbæk | 56 24 14
56 25 74
56 25 74
56 25 74 |
| Pedersen Martin vognmd. Sdr. Vilstrup pr. K. | 56 23 60 | Rasmussen Marius pensionist Birkev. 14 | 56 27 84 | Skærbæk Skole Inspektør og lærerpersonale Pedel Robert Jensen Skoleinsp. Edv. Nissen priv. Overg. 29 Skærbæk | 56 24 62 |
| Pedersen Otto murer Kraftværksv. 56 Skærbæk | 56 20 45 | Rasmussen Rasmus Laurids A, Gl. Ribev. 95 Højrup | 56 28 29
56 22 03
56 27 04 | Skærbæk Smede- og Maskinforretning Overg. 19 Skærbæk | 56 24 23
56 24 39 |
| Pedersen P O, EDB-tekn. J. Thuesensv. 46 | 56 21 34 | Ravn A frk. Taulov Byg. 12 Rettig H lærer Valnøddev. 17 Riis Asger overlærer J. Thuesensvej 48 | 56 27 83 | Skærbæk Tømrerforretning og Maskinsnedkeri (Jørn Hove Jensen) Skærbæk. 116 | 56 21 15 |
| Pedersen Rigmor lærerinde Taulov Kirkev. 35 | 56 22 81 | Riis-Olesen Axel pastor emer. Elmve. 2 | 56 22 50
56 21 40 | Skærbækværket pr. F. Sloth Peter gdr. Sdr. Vilstrup Sloth Sofie, Sdr. Vilstrup pr. K. Slothuus A og H Chr. vognmd. Sdr. Vilstrup pr. K. | * 56 24 66
56 23 48
56 23 27
56 23 83
56 20 01 |
| Pedersen Svend R overmontør Østbakken 3 Skærbæk | 56 26 61 | Risgårds Kolonial Landev. Roed Hans gdr. Skovsgårde | 56 23 34 | Sparekassen Fredericia, Taulov afd. Østerg. 15 | 56 21 95
56 25 11 |
| Pedersen Sv. Aa. kedelpasser Klippehagev. 3 Skærbæk | 56 27 63 | Roed Mogens kontorassistent Valnøddev. 8 | 56 27 44 | Skjærbæk afd. Nyv. 1 Stampe Astrid fru Skovhøj Gl. Ribev. 55 | 56 21 97 |
| Pelsen Sørensen N B overmontør Kirkev. 30 | 56 20 80 | Roskvist B kørrelærer Tårupv. 20 Rossing Harry fiskehdl. Skærbækvej 112 | 56 28 50
56 24 59
56 20 98 | Stark Holger kontr. Sdr. Vilstrup pr. K. | 56 27 86 |
| Petersen A N fru E. Carlsensv. 12 Skærbæk | 56 23 96 | Rønne Einar, Elborg Syd 6 Salomonsen Gunnar amtsvejmd. Anemonev. 1 Studsdal | 56 27 43 | Statsbanerne se DSB Staun Anders pens. overpolitbetj. Børup Skov | 56 25 56 |
| Petersen Anders fisker Havneg. 22 Skærbæk | 56 24 76 | Salomonsen Jens Peter pensionist Gudsø | 56 27 81 | Steiner Robert chefmontør Ardvænget 20 Skærbæk | 56 27 50 |
| Petersen Arne faglærer Skærbækvej 104 Skærbæk | 56 25 30 | Salomonsen Kristine, Kolding Landev. 206 | 56 23 63 | Stenbæk Margit reklametegner Kirkv. 33 | 56 22 53
56 22 53 |
| Petersen Børge kranf. Kidholmev. 8 Skærbæk | 56 28 48
56 20 92 | Samuelsen Henning bestyrer Pilevej 20 | 56 26 40 | Steninge J K ingeniør Poppelvænget 10 | 56 20 84 |
| Petersen Carl R vognmd. Børup Petersen Evald F K maskinm. Klippehagev. 12 Skærbæk | 56 26 60 | Sandberg Villy kioskejer Østergade 47 | 56 21 07 | Stjernsalonen Aarvænget 5 Skærbæk | 56 27 54 |
| Petersen Hans Peter repræs. Birkev. 30 | 56 27 57 | Sandorff B direktør Skærbækværket pr. F. | 56 24 66 | Storm Jensen Erik salgskons. Højvangsallé 10 | 56 26 52 |
| Petersen Im. Lehrmann boelsmd. Sdr. Vilstrup pr. K. | 56 23 50 | Sauv Nielsen Ole, Vindinghus Børup Sande | 56 27 49
56 24 36 | Strandparkens Cafeteria (G Tønnesen) Brandsv. 35 Skærbæk | 56 25 82
56 20 62 |
| Petersen J & K fiskeksp. Skærbæk Fiskeksp. P B Petersen priv. | 56 24 18
56 24 58 | Schachner Otto fabr. Børup Sand Schleicher S salgsschef HD, Svalevej 12 | 56 27 29 | Straarup Leif, Holme Engstien 21 Studsdal Blomsterforretningen Kolding Landev. 155 | 56 22 02
56 21 84 |
| Petersen Jacob fiskeskipper Ardvænget 15 Skærbæk | 56 28 62 | Schmidt Arne husmd. Engskov Sdr. Vilstrupv. 37 | 56 23 61
56 25 84
56 20 97 | Studsdal Garnieriet Studsdal Motel Kolding Landev. 155 | 56 22 02
56 24 24 |
| Petersen Jørgen Hald pedel Elborg Syd 17 | 56 21 66 | Schmid Grethe Birkev. 24 Schou Flemming repræs. | 56 26 34
56 25 27 | Styrbro Georg civiling. Østbakken 12 b Skærbæk | 56 26 42
56 24 96 |
| Petersen Kaj Brogaard maskin-assistent, Adelv. 22 | 56 22 04 | Schwarz Leo pelsdyravler Børup Skov | 56 24 34 | Suhr Aage gdr. Børupskovgrd. Svendens Henry gravem. Hyldevænget 3 | 56 25 86 |
| Petersen Karl S Skov, Sdr. Vilstrup | 56 28 21 | Sebra Chr. Møllev. 6 Skærbæk | 56 26 19 | Svendsen Herman kranf. Kidholmevej 6 Skærbæk pr. F. | 56 28 46 |
| Petersen Kristine Skov, Bakkehjem Sdr. Vilstrup pr. K. | 56 23 19
56 21 22 | Seehausen Henrik gdr. Stakkesvang 4 Børup | 56 26 19 | Søgaard-Rasmussen Viggo svagstrømstekt. Møllev. 3 Skærbæk | 56 27 58
56 23 20 |
| Petersen Mathias gdr. Højrupv. 73 | 56 24 68 | Seehausen Vilh. benzinførhdl. Taulov Byg. 12 | 56 20 48 | Sdr. Vilstrup Maskinfabrik Søndergaard Ulla kroejner Taulov Byg. 7 | 56 20 38
56 27 00 |
| Petersen Niels Peter chauff. Børup Sandv. 15 Skærbæk | 56 24 68 | Sejer Nielsen Poul salgsschef Højgrd. Sdr. Vilstrup | 56 25 69 | Sørensen Anders Kristian pensionist Tolstrup Enge | 56 27 21 |
| Petersen O Skou assurandør Taulov Kirkev. 10 b | 56 22 15 | Simonsen Claus Christian husmd. Sdr. Vilstrup Skov | 56 28 36 | Sørensen Anna vikualieforr. Taulov Byg. 8 | 56 20 35
56 27 89 |
| Petersen P Nørmark maskinm. Kidholmev. 1 Skærbæk | 56 26 58 | Simonsen Kristian pensionist Gudsvej 2 Gudsø | 56 28 38 | Sørensen Arne gdr. Tolstrup Sørensen Bjørn rørlægger Studsdal | 56 22 64 |
| Petersen Peter overlærer J. Thuesensv. 18 | 56 21 44 | Simonsen T Krantz konsulent Møllev. 7 Skærbæk | 56 26 21 | Sørensen Børge F 1. maskinm. Klippehagev. 20 Skærbæk | 56 26 51
56 20 20 |
| Petersen R Skou damefrisør Taulov Byg. 4 | 56 22 15 | Skalborg Ole Zachø direktør Skanborglund Højrup | 56 22 40 | Sørensen Hans automobilrepræskt. Gl. Kirkev. 2 | 56 20 55
56 26 25 |
| Petersen Svend mælkehdl. Havnegade 9 Skærbæk | 56 27 14 | Skibdræt Møllens Dambrug (fiskemesteren) pr. K. | 56 22 60 | | |
| Petersen T Margaard civiling. Østbakken 9 Skærbæk | 56 26 32 | Skjærbæk, se under Skærbæk Skousen Anders lædervarefabr. Strandbakken | 56 24 67
56 21 62 | | |
| Petersen Th. snedker & karetm. Gl. Kirkev. 6 | 56 20 43 | Skov Aksel K gdr. Oordersted Skov Georg, Sdr. Vilstrup pr. K. | 56 25 79 | | |
| Philipsen Kirsten og Henry Sdr. Vilstrup pr. K. | 56 26 55
56 20 02 | Skov H P gdr. Skovborgerd. Højrupvej 82 | 56 21 20 | | |
| Post- og telegrafstationen Pouls Autolakering Kirkev. 24 | 56 27 25
56 23 23 | Skov Harald J smedem. Overg. 19 Skærbæk | 56 24 23
56 27 19
56 21 36 | | |
| Poulsen Chr. gdr. Skovsgård, pr. K. | 56 20 03 | Skov Klare E fru Højrup Mark Skov Kristen gdr. Højrup | 56 27 20 | | |
| Poulsen D. Vesterled 3 | 56 20 03 | Skov Mary Karoline fru Højrup Skov P A gdr. Bagtvægrd. Sdr. Vilstrup pr. K. | 56 23 37
56 22 20
56 20 67
56 21 31 | | |
| Poulsen Erik civiling. Poppelvænget 9 | 56 22 32 | Skov Poul, Skærgården Skærbæk Skovborgens Hans gdr. Svalev. 8 Skovlv Savværk Skærbæk. 47 | 56 23 37
56 22 20
56 20 67
56 21 31 | | |
| Poulsen Frede assistent Børup-sandv. 4 Skærbæk | 56 22 46 | Skjærbæk Autocentralen Hovedlandev. 1 | 56 24 47 | | |
| Poulsen Henry hønseriejer Bøgevej 28 | 56 21 06 | Skærbæk Bådebyggeri Nyv. 3 Skærbæk | 56 24 32
56 25 17 | | |
| Poulsen Peter gdr. Skovsboerd. Sdr. Vilstrup pr. K. | 56 23 32 | Skærbæk Bådebyggeri Nyv. 3 Skærbæk Erik Pedersen priv. | 56 24 32
56 25 17 | | |
| Poulsen S H tllidsmd. Overg. 8 Skærbæk | 56 27 75
56 23 49 | | | | |
| Povlsen P Iods Nyv. 21 Skærbæk | 56 23 49 | | | | |
| Quist Jensen Bent ingeniør Stegenavsv. 3 Skærbæk pr. F. | 56 26 74 | | | | |
| Quorning Børge bådebygg. Havrevænget 2 Skærbæk | 56 22 72 | | | | |
| Quorning Brdr. Bådebyggeri Ardvænget 12 Skærbæk | 56 26 26
56 27 38
56 21 96 | | | | |

| | | | | | |
|---|-----------|--|-----------|---|----------|
| Sørensen Ingeborg Lund fru Taulov Kirkev. 37 | 56 21 00 | Uhlemann Niels E civiling. Kraborrev. 9 Skærbæk | 56 26 81 | Andersen K B gdr. Elmeugd. Ø. Vamdrup | 58 14 09 |
| Sørensen J fisker Børupsandv. 3 Skærbæk | 56 24 54 | Ulbbæk M R propr. Storgården Kraftværksv. 43 Skærbæk | 56 24 04 | Andersen K E hestehdl. Hytteballegrd. Bastrup | 58 11 12 |
| Sørensen Jeppe vognmd. Øster-gade 20-22 | 56 20 39 | Veksb. Taulov A/S Taulov Kirke-vej 60 | *56 22 99 | Andersen Karl repræs. Herreds-vej 2a | 58 15 52 |
| Sommerb. Hill - Top Børup Sande Skærbæk | 56 28 59 | Vesterholm Otto Jensen pensionist Sdr. Vilstrup pr. K. | 56 22 86 | Andersen L K Schelde fru Grøn-vang 3 | 58 16 03 |
| Sørensen Kristian A fru Østerg. 23 | 56 22 18 | Vila Konfektion Rytterskolev. 5 | 56 20 21 | Andersen Therkel Fredensø. 2 | 58 12 91 |
| Sørensen Laurits fiskeskipper Nyv. 8 Skærbæk | 56 24 87 | Vilcrici Vindeur Sdr. Vilstrup pr. K. | 56 23 08 | Andersen U lysterik og duplikerings-bur. Grønneq. 6 | 58 13 35 |
| Sørensen Leif M, Hyldevænget 2 | 56 28 53 | Vogt Ernst maskinm. Klippehagev. 10 | 56 26 57 | Andersen V kapt. Grønneq. 11 | 58 11 44 |
| Sørensen Marie distriktsjordem. frk. J. Hansensv. 14 | 56 20 34 | Vyff H gdr. Gaardsvadlund pr. K. | 56 23 15 | Andersen Jeppe fabriksarb. Bastrup | 58 18 14 |
| Sørensen Otto fisker Skærbæk Havne-gade 29 Skærbæk | 56 21 81 | Wittendorff Charles Havneq. 31 Skærbæk | 56 25 94 | Andersson Ingmar bagerm. Vester-gade 1 | 58 10 74 |
| Sørensen P E maskinm. Fjordv. 5 Skærbæk | 56 26 30 | Worsøe I K konsulent Taulov Skovv. 39 | 56 22 25 | Andreasen Oskar & Søn cigarghdl. Jernbaneg. 15 | 58 10 71 |
| Sørensen Peter fisker Nyv. 19 Skærbæk | 56 25 29 | Ærensgaard C J radiomek. Børup Skovv. 33 | 56 23 98 | Andsager Aksel landmd. Damgrd. Bastrup | 58 13 46 |
| Sørensen Werner F. I, typogr. Skærbæk Mølle v. 4 | 56 24 57 | Ølholm Jørgensen Peter, Eisenballe-grd. Børup | 56 27 99 | Andsager Hans gdr. Lindegrd. Holt | 58 14 97 |
| Tamberg Jens garagem. Overg. 11 Skærbæk | 56 22 07 | Ørum Anna Marie pensionist Taulov Kirkev. 65 pr. F. | 56 25 50 | Andsager Jens P, Holt | 58 11 98 |
| Tang Jens planteskole | 56 24 40 | Ørum Jens, Holmemarksv. 21 | 56 28 35 | Anker Leo arkitekt og ingeniør Søparken 29 | 58 15 70 |
| Tang Petrea frk. Havneq. 2 Skærbæk | 56 25 19 | Ørum Nielsen Bent gross. Valnødde-vej 11 | 56 22 90 | Arbejdsformidlingen 8 - 12, Iørd. | 58 16 63 |
| Tatex Østerg. 27 | 56 26 13 | Østergades Kiosk Østerg. 47 | 56 21 07 | Arbejdsmandenes Fagforening Sønderg. 9 | 58 10 95 |
| Direktør Jørgen Bislev priv. Kolding | 52 42 13 | Østergaard Mette. K damefrisør Klinte. 12 Skærbæk | 56 24 10 | Artmann Orla vognmd. Øster-gade 64 | 58 18 18 |
| Taulov Bageri og Brødfabrik (H Hermansen) Østerg. 19 | 56 20 28 | Aasted K dr. techn. Børup Skov | 56 24 46 | Rugemesteren | 58 15 80 |
| Taulov Cementvarefabrik Taulov Byg. 2 | *56 22 55 | | | Autocentralen Sønderg. 1 | 58 10 73 |
| Taulov Centralskole (inspektøren 11, 15 - 12) | 56 24 65 | | | BP Servicestation Jernbaneg. 23 | 58 16 36 |
| Taulov Skoleinsp. Erik Lisbjerg priv. Hølvangsalé 7 | 56 22 63 | | | Bahr Henrik Plantageg. 4 | 58 16 38 |
| Viceinsp. | 56 21 66 | | | Bak Arne cand. pharm. Overg. 8 | 58 17 63 |
| Pedel Jørgen Hald Petersen | 56 21 66 | | | Baltica A/S Vesterq. 18 | 58 11 78 |
| Lærerpersonalet | 56 22 74 | | | Banegrds kiosken | 58 15 90 |
| Skolebiblioteket | 56 26 08 | | | Bastrup Maskinfabrik A/S | 58 17 31 |
| Taulov Fodklinik (Ellen Marie Johansen) Ahornvænget 6 | 56 22 35 | | | Bastrup Maskinsnedkeri | 58 12 28 |
| Taulov Kro Taulov Byg. 7 | 56 20 39 | | | Bech Anna Schrøder fru Østerbygrds-vej | 58 17 54 |
| Taulov Kulhandel Østerg. 20 - 22 | 56 20 39 | | | Beck H O gdr. Bøgelund Bønstrup | 58 13 37 |
| Taulov Lillebiler Taulov Kirkev. 2 | 56 21 45 | | | Benedsen Chr. metalst. Sydbane-remsen. | 58 13 13 |
| Taulov Mølle A/S | *56 22 88 | | | Benedsen Petra frk. Østerg. 111 | 58 13 21 |
| Johs. Ladegaard Andersen priv. Østerg. 24 | 56 22 88 | | | Berg Bente fru Grønvang 1 | 58 17 93 |
| Jens Ladegaard Andersen priv. Pilev. 19 | 56 25 02 | | | Berg Johs. vognmd. Parcelv. 28 | 58 15 13 |
| Taulov Tapet- og Farvehandel Elborg 5 | 56 20 44 | | | Berg K gdr. Bastrup | 58 14 65 |
| Taulov Trælasthandel Taulov Byg. 2 | *56 22 55 | | | Berg Svend Erik (Mini dress) Vesterq. 4 | 58 12 87 |
| Tavlhøj Plejehjem | 56 21 04 | | | Berg Thorvald montør Østerg. 107 | 58 18 23 |
| Bestyrer Samuel Pedersen | 56 21 04 | | | Berrig Poul Hvidøre 2 | 58 12 94 |
| Teknisk Landsforbund Overg. 6 Skærbæk | 56 28 65 | | | Bertelsen Viggo kranseb. Herreds-vej 4 | 58 15 38 |
| Thinggaard Henning ingeniør Arg-vænget 6 Skærbæk | 56 26 46 | | | Bevensee L F mekaniker Jernbaneg. 3 | 58 11 45 |
| Tholstrups Osterier, Børup | *56 28 22 | | | Birkebæk C Asschenfeldt skoleinsp. Vesterled | 58 13 83 |
| Thomassen Niels J pensionist Kolding Landev. 198 | 56 24 33 | | | Bitsch - Lauridsen P træarb. Sønderg. 16 | 58 13 62 |
| Thomsen H salgsm. Hasselvænget 3 | 56 22 92 | | | Bjerrregaard M slagterm. Østerg. 8 | 58 11 24 |
| Thomsen Niels ingeniør Kraborrev. 5 Skærbæk | 56 26 73 | | | Bjørnbæk H bankfuldm. Pilev. 1 | 58 17 08 |
| Thomsen P Lykkebo civiling. Nyv. 10 Skærbæk | 56 23 88 | | | Bjørnbæk M fru Plantageg. 7 | 58 11 43 |
| Thorning Niels gdr. Kirstinebjerg-grd. Kolding Landev. 52 | 56 20 47 | | | Bladcentralen Østerg. 7 | 58 13 63 |
| Thranborg Kent arkitekt J. Thuesensv. 8 | 56 27 07 | | | Bladt Hansen M D fru Lindely 2 | 58 16 18 |
| Thuesen Anders P gdr. Højbygd. | 56 24 12 | | | Boesen Jørgen bestyrer Bønstrup-grd. | 58 13 50 |
| Thuesen E ingeniør Solsortev. 6 | 56 26 96 | | | Bohnfeldt Holger gdr. Bastrup | 58 14 43 |
| Thuesen Gunnar gdr. Taulovgrd. | 56 20 09 | | | Boisen H J forp. Højboegd. V. Vamdrup | 58 13 60 |
| Thuesen Th. gdr. Østerg. 9 | 56 22 91 | | | Boisen Jens fhv. gdr. Bastrup-vej 18 | 58 14 01 |
| Thuesen Vald. vognmd. Højrupv. 119 | 56 21 24 | | | Boje Jørga fru Bastrupv. 24 | 58 14 42 |
| Tolstrup Grusgrav pr. F. | 56 22 73 | | | Boje Jørgen E landmd. Toldstedgrd. Bastrup | 58 16 09 |
| Torp Astrid fru Højrup | 56 27 18 | | | Bondesen P bestyrer Villag. 1 | 58 11 57 |
| Tranberg Knud gdr. Børup Overgrd. | 56 20 18 | | | Boysen Georg F avlssassist. V. Vamdrup | 58 16 27 |
| Trekantens Radio & TV (V Sørensen og K Poulsen) Vesterled 3 | 56 20 03 | | | Boysens Hotel Østerg. 12 | 58 10 39 |
| Tscherning Møller P major Højrup-vej 20 | 56 27 67 | | | Bramsen Vagn E fhv. gdr. Ahorn-vej 35 | 58 15 16 |
| Tvedt Leif snedkerm. Udsløtten 12 | 56 22 82 | | | Brandstationen Nørreø. | 58 17 52 |
| Tønnesen G og P, Brandsø v. 35 Skærbæk | 56 25 82 | | | Brandt Else og Niels Herredsv. 48 | 58 15 90 |
| | | | | Bremer Dorthea kommunekass. Buen 6 | 58 14 36 |
| | | | | Brinbjerg Halfdan bestyrer Skovhøjgrd. Bastrup | 58 15 48 |
| | | | | Brockhoff O lærer Margrethev. 8 | 58 16 55 |
| | | | | Broderimagasinet Østerg. 8 | 58 13 24 |

Vamdrup

05 - abn. nr.

Abbonenter ved denne central kan afgiftsfrit få tilsendt et eksemplar af TELEFONBOG SØNDERJYLLAND ved henvendelse til:
 JYDKI Telefon, Telefonbogs-kontoret,
 8100 Århus C. (Tlf.: 06-1345 11, lokal 255)

Kortfelt: 13 e

Postadresser:

L. betyder 6640 Lunderskov
 Intel - 6580 Vamdrup

A. M. Bolignyt Industriv. 58 13 71
 ASA Chick A/S

Bestyreren 58 12 20
 A.S.F. Dansk Folkehjælp Elme-vej 23 58 15 53

Abild Jørgen medicinalkons. Elme-vej 28 58 11 64

Abrahamsen H drejer Nørreg. 23 58 11 05
 Adriansen Marie fhv. overlærer Danmarksq. 11 58 10 75

Agger D N gdr. Højbo Gammelgrdsv. 58 13 27
 Agger P gdr. Bastrup 58 10 29

Aggerbeck E fhv. driftsbest. Vesterq. 4 58 16 73
 Aj - Ko (H Andersen) Bastrup *58 14 55

Aktivbanken A/S Vamdrup filial Østerg. 14 *58 15 11

Andelsbanken A.m.b.A. 58 13 10

Andersen Alfred landmd. Østerby 58 14 47
 Andersen Anders Chr. landmd. 58 11 00

Nagbl Skov pr. L. 58 17 07

Andersen Anders J rentier Minde-gade 3 58 16 19

Andersen Carsten gdr. Kløvergrd. Bastrup 58 12 51

Andersen E urm. & guldsn. Vesterq. 7 58 11 10

Andersen Georg hestehdl. Sønder-gade 6 58 10 04

Andersen H boelsmd. Nyskov 58 14 99

Andersen Hans rentier Danmarks-gade 33 58 13 18

Andersen J A urm. Enghaven 14 58 13 12

| | | | | | |
|---|---------------|--|-----------|---|----------|
| Brorsen Bror H maskinarb. Herredsv. | 58 12 13 | Dahl Inger revisor Parcelv. 15 | 58 10 76 | Gammelgaard H pensionist | |
| Brorsen Niels bankassistent, Engshaven 22 | 58 16 39 | Dahl Laurine fru Grønvang 3b | 58 17 88 | Avænget 10 | 58 18 26 |
| Bruggens Vamdrup Jernbaneallé 7 | *58 13 22 | Dalgaard Helge assurandør Vester-gade 11 | 58 17 75 | Gammelgaard Jørgen gdr. Ø. Vam-drup | 58 14 49 |
| Uddeler E. Kiestrup priv. | 58 13 22 | Dall Anna | 58 10 63 | Gamst Gerhard fhv. gdr. Elme-vej 33 | 58 16 86 |
| Bruun-J, Nyg. 17 | 58 17 49 | Dalsgaard A fhv. mejerlbest. Villa-gade 2 | 58 17 67 | Gamst P gdr. Bastrupgrnd. | 58 11 86 |
| Brøtkner V S lærer Margrethev. 18 | 58 14 92 | Dam Ejner rentler Duev. 6 | 58 14 78 | Gamst S L gdr. Lauridsminde | 58 11 17 |
| Buchwalds Radio Østerg. 15 | 58 13 87 | Dam Niels Møller anlægsgartner. Vamdrupgrd. | 58 13 04 | Gejl Peter landmd. Bastrup | 58 17 73 |
| Buhl Anker husmd. V. Vamdrup | 58 10 91 | Dam Olav lærer Mindeg. 2 | 58 14 83 | Gjølstrup Johanne fru Herredsv. 17 | 58 11 02 |
| Buhl Chr. gdr. Annasminde | 58 11 51 | Damkjær Viggo vognmd. Linde-gade 2 | 58 11 25 | Grann Esther fru Jernbaneg. 4 | 58 17 48 |
| Buhl J H gdr. V. Vamdrup | 58 14 56 | Damm Emil gartner. Ø. Vamdrup | 58 10 20 | Green Ella K husmoderalf. Sønder-gade 10 | 58 12 92 |
| Buhl Peter gdr. Andkærgrd. | 58 12 04 | Damm H C halinsp. Røddingv. | 58 15 83 | Greising Bendt skrædderm. Vester-gade 13 | 58 12 22 |
| Bull Chr. H husmd. Østerby | 58 14 84 | Damm H P sliber Østerg. 23 | 58 15 17 | Grethe Salon Østerg. 17 | 58 14 15 |
| Busch Gunnar gdr. Bastrup | 58 12 58 | Dampo Danmarks Andels-Fjerkræ-slagterier Gasværksv. | *58 13 88 | Grundahl K ingenlør M. af l. Herredsv. 5 | 58 15 20 |
| Bygvraa Egon murerm. Østerby | 58 16 60 | Dampo Danmarks Andels-Fjerkræ-slagterier Gasværksv. | 58 15 07 | Grøn Aksel graver og kirkegrdsgartner. Vesterø. | 58 11 48 |
| Mosev. | 58 12 35 | Regionschef J T Sørensen priv. | 58 13 88 | Grøn Kirsten pens. lærerinde Grønvang 6 | 58 10 72 |
| Bygvraa J H hdlsmd. Koldingv. | 58 14 33 | Driftsassistent. Carlo Larsen priv. | 58 17 96 | Grøn Erik kontrolassistent. Bastrup Skov | 58 13 65 |
| Bygvraa Verner murerm. Hvid-gårde 4 | 58 12 88 | Konsulent Hemming D Sørensen priv. | 58 11 54 | Gundtoft Jens viceskolelsp. | 58 13 08 |
| Bøhling - Petersen Peer vognmd. Parcelv. 30 | 58 17 65 | Maskinl. A Jensen priv. | 58 13 43 | Gaasvig John snedkerm. Bastrup | 58 13 98 |
| Børres Taxi Danmarksq. 3 | 58 13 38 | Dansk Arbejdsmands Forbund Nørreg. 29a | 58 16 94 | OH Helie 1/S Egev. 25 | 58 17 55 |
| Baach Sørine fru Fredensq. 1 | 58 15 27 | Danske Statsbaner se DSB | 58 16 65 | Hafnia Forsikring Hvidgør 33 | 58 16 62 |
| Carlsen B & Frede Jørgensen læger 9,30-11,30 onsd. kun 17-18 lørd. ingen kons. Sønder-gade 18 | 58 10 11 | Dejnebolig Johan K. Holt | 58 17 00 | Hansen A malerm. Nyg. 19 | 58 12 26 |
| B Carlsen priv. Solbakken Vamdrup | Ødis 59 82 80 | Dejn Svend toldkontr. Kongea-vej 44 | 58 13 16 | Hansen Andreas gdr. Bastrup | 58 14 45 |
| Chevron service station Industriv. Chres Sko Vesterg. 4 | 58 13 85 | Didrichsen Lelf tømmerhdl. Hvid-gør 8 | 58 13 16 | Hansen Anna Marie børnehveleder Østerg. 96 | 58 17 11 |
| Christensen A gdr. Bønstrup | 58 11 71 | Diedrichsen Sv. Aa. fabr. Enggården Bastrup | 58 13 16 | Hansen Anna Sofie, Hvidgør | 58 14 86 |
| Christensen B S vognmd. Hvide Hus Herredsv. | 58 14 80 | Diskontokassen (Aktivbanken) Vamdrup filial Østerg. 14 | *58 15 11 | Hansen Bernt Bauer byggetekn. V. Vamdrup | 58 17 59 |
| Christensen Chr., Nyg. 32 | 58 11 49 | Djerner Hans K, Grønneq. 4 | 58 17 36 | Hansen Dorothea fru Østerg. 51 | 58 13 24 |
| Christensen Gunnar mejerlert Nørreg. 17 | 58 12 12 | Dokkedal J C hdlsmd. Vesterg. 36 | 58 12 32 | Hansen Elna fru Østerg. 83 | 58 15 02 |
| Christensen Gustav gdr. Brogrd. | 58 14 59 | Dorthe Salon Østerg. 45 | 58 13 84 | Hansen F C pedel V. Vamdrup skole | 58 15 84 |
| Christensen Hans arbejdsmd. Horskjær | 58 10 45 | Ebbsen Maren fru Herredsv. 17 | 58 12 63 | Hansen H C hdlsgartn. Østerg. 80 | 58 13 32 |
| Christensen J V fhv. bagerm. Hvid-gør 6 | 58 17 01 | Ebsen E damefrisør Vesterg. 8a | 58 12 81 | Hansen H C vognmd. Vesterg. 38 | 58 16 68 |
| Christensen Kaj inspektør Hvid-gør 33 | 58 16 62 | Ebsen Ernst benzinfohdl. Jernbane-allé 17 | 58 11 04 | Hansens H C Eftf. blomsterhdl. Østerg. 22 | 58 10 83 |
| Christensen Kr. gdr. Skovly Nagbøl pr. L. | 58 14 18 | Edwardson Hans snedker Jernbane-gade 33 | 58 15 97 | Hansen H E ingenlør Søg. 5 | 58 17 12 |
| Christensen M A ægkesp. Kinov. 2 | 58 11 53 | Egholm Bolligtæxtil Vesterg. 16 | 58 15 97 | Hansen Hans M støberm. Enghaven 11 | 58 18 32 |
| Christensen Morten lærer Østerg-gade 129 | 58 16 37 | Egholm Jensen Bredto manufakturhdl. Vesterg. 16 | 58 15 97 | Hansen Hans Pagh propr. Vamdrup-grd. | 58 10 54 |
| Christensen Peter, Grønvang A 2 | 58 16 69 | Eigil Salon Vesterg. 8a | 58 15 97 | Hansen Harald G rentler Nørre-gade 29 | 58 14 13 |
| Christensen Sv. Aa. bogholder Elmev. 21 | 58 15 58 | Elim Hvilehjemmet Jernbaneg. 17 | 58 12 63 | Hansen Helga Rosenkjær, Parcelv. 4 | 58 11 50 |
| Christensen Thøge Juhl mekaniker Koldingv. | 58 15 18 | Erichsen John smed Parcelv. 7 | 58 10 87 | Hansen Henry bagerm. Nørreg. 14 | 58 11 01 |
| Christensen Verner forp. Skovborg-lund | 58 11 23 | Erichsen Villy lillebilvognmd. Nørreg. 34 | 58 17 76 | Hansen Herman Hvilehjemmet Elin Jernbaneg. | 58 15 81 |
| Christensen W T fiskehdl. Nørre-gade 7 | 58 16 21 | Eriksen K købmd. Østerg. 14 | 58 17 76 | Hansen J rentler Koldingv. | 58 13 29 |
| Christensen Skærlund tandtekn. Sønderg. 1 | 58 14 72 | Eriksen K M kreaturhdl. Haveg. 2 | 58 10 17 | Hansen J sparekassidør, Hvidgør 9 | 58 11 83 |
| Christensens Chr. Møbelfabrik 1/S Vesterg. 35 | 58 10 64 | Eriksen Willy, Karenso Koldingv. | 58 17 41 | Hansen Jens husmd. Holt | 58 14 25 |
| Christiansen A J frk. Østerg. 74 | 58 16 99 | Esbensen Inger M. Kongeav. 15 | 58 18 12 | Hansen Johanne kolonialhdl. Bastrup | 58 10 55 |
| Christiansen Allan Damgaard gdr. Katrinelund | 58 14 04 | Esbensen S, Hvidgør 38 | 58 16 31 | Hansen K Norma pensionist Hjarup-vej Ø. Vamdrup | 58 17 62 |
| Christiansen H handelsmd. Overg. 4 | 58 16 05 | Esksildsen Marius pensionist Nørre-gade 16 | 58 17 04 | Hansen M C, Jernbaneg. 31 | 58 15 73 |
| Christiansen Kathrine, Bastrup | 58 16 29 | Esso Service Stationen Jernbane-allé 17 | 58 12 81 | Hansen M Højholdt dyrægge Jernbaneg. | 58 11 90 |
| Christophersen Hans, Bastrup | 58 16 48 | Fabrik Emma tilsynsførende Østerg. 62 | 58 12 37 | Assistentbolig Hvidgør 39 | 58 14 90 |
| Clausen Chr. møbelhdl. Sønder-gade 5 | 58 11 69 | Falk Chr. P gdr. Vestergrd. Hafdrup | 58 12 97 | Hansen Martha pensionist Grøn-vang 7 | 58 10 67 |
| Colding Henning bogtr. Sønder-gade 14 | 58 10 07 | Falk Jacob pensionist Nørreg. 35 | 58 18 02 | Hansen Mary og Arne, Bastrup Mark | 58 16 72 |
| Priv. Hvidgør 27 | 58 14 93 | Felskou Christian husmd; Øster-by | 58 13 48 | Hansen N Holm pensionist Parcel-vej 16 | 58 13 89 |
| Cordes Frederik cementst. Gadegrdsv. 13 | 58 12 17 | Ferdinand A gdr. Møllegrd. | 58 10 44 | Hansen N P giftudlægger Mindeg. 5 | 58 15 87 |
| DSB, Danske Statsbaner | | Fjerkræslagteriet Danpo, Gasværks-vej | *58 13 88 | Hansen N P vognmd. Nørreg. 37 | 58 12 77 |
| Jernbanestationen | 58 10 24 | Frederiksen Erhardt kommune-assistent. Ahornv. 25 | 58 17 56 | Hansen N P Schelde autohdl. Bastrupv. 30 | 58 11 46 |
| Dahl Carlo H fabr. Marielyst Østerg. | 58 13 31 | Frederiksen Jørgen O bygningsssn. Gasværksq. | 58 10 82 | Hansen Nicolaj Sønderg. 8 | 58 14 60 |
| Priv. Margrethev. 16 | 58 13 31 | Frederiksen Max repræs. Øster-gade 138 | 58 16 78 | Hansen Niels Arne afdelingsleder Hvidgør, 25 | 58 15 29 |
| Dahl Chr. boelsmd. Nørreg. 33 | 58 13 69 | Frederiksen S A autohdl. Øster-gade 98 | 58 16 28 | Hansen P K vognmd. Horskjær, V. | 58 11 15 |
| Dahl Helene manufakturhdl. Vester-gade 24 | 58 10 30 | Friis Hans Nørreg. 41 | 58 14 38 | Hansen Peter møbelfabr. Danmarks-gade | 58 11 19 |
| Dahl Henry arbejdsmd. Herredsv. 9 | 58 11 73 | Friid Albert gdr. Bastrup Skov | 58 14 68 | Hansen Preben aut. install. Øster-gade 18 | 58 12 66 |
| Dahl Holger vognmd. Bastrup-vej 34 | 58 11 35 | Fruksalget Nyg. 13 | 58 12 43 | Hansen Vagn oliforhdl. Ege, 25 | 58 17 55 |
| | | Fyh Jens Gerhardt mejerlarb. Bastrup | 58 10 58 | Hansen Vagn vejformd. Vesterg. 2 | 58 12 79 |
| | | Gadeberg Peter chauff. Nyg. 3 | 58 15 96 | Haugaard H A fabriksleder Bastrup | 58 15 72 |
| | | Gadeberg - Jensen Ove chauff. Elmev. 32 | 58 16 59 | Haurum Arne vognmd. Bastrup | 58 13 90 |
| | | Garnes Hjem De Linde, 6 | 58 10 99 | Haurum Ib chauff. Bastrup | 58 10 53 |
| | | Bestyrer J P Hauge Lindeg. 1 | 58 10 99 | Have J Aa. fhv. gdr. Østerg. 57 | 58 11 33 |

| | | | | | |
|---|-----------|---|-----------|--|---------------|
| Heide-Jørgensen K fru Vesterg. 37 | 58 11 76 | Jensen Holger S lærer Vamdrup | | Jørgensen H C fabriksarb. Bastrup | 58 16 20 |
| Helde Jørgensen K J gdr. Rørkærgrd. | 58 14 50 | Østre skole | 58 15 41 | Jørgensen Hans P Egev. 13 | 58 12 01 |
| Henriksen Gunnar vognmd. Kolding Landev. | *58 17 22 | Jensen Inger fru Vesterg. 31 | 58 16 15 | Jørgensen Juul Vamdrup A/S | |
| Henriksen Tom gdr. Fladklæjrgdr. V. Vamdrup | 58 10 36 | Jensen Inger tobakshdl. Østerg. 8 | 58 12 11 | Irærlæst & bygningsart. Østerg. 5 | *58 10 88 |
| Heuck Hans Fr. assurandør Vesterg. 11 | 58 11 11 | Jensen J. fa. Isenk. Østerg. 5 | *58 14 22 | Direktør B Juul Jørgensen priv. | 58 10 88 |
| Hjort Marentha fru Østerg. 72 | 58 15 47 | Kai Jensen tr. normalt 9-11 | | Jørgensen Karen fru Herredsrv. | 58 16 07 |
| Hjortkjær Ejnar L gdr. Toftogrd. | 58 11 65 | 5 hverd. Østerg. 5 | 58 14 22 | Jørgensen K P rentier Kastanievej 1 | 58 13 34 |
| Hoff Chr. Heesgaard slagterm. Vesterg. 9 | 58 12 46 | Jensen Jakob rentier Bastrup. 26 | 58 12 49 | Jørgensen O Juul fru Østerg. 5 | 58 10 08 |
| Holm Niels gdr. Bastrup Mark | 58 14 58 | Jensen Jens, Hjørnet Bastrup. | 58 15 03 | Jørgensen Villy snedker Grønneq. 21 | 58 15 86 |
| Holst Hans, Jernbaneg. 29 | 58 15 24 | Jensen Jens, Højbo Bastrup | 58 13 81 | Kartoffelcentralen | 58 14 28 |
| Holst Jacob landmd. Bastrup | 58 14 69 | Jensen Jens montør Gasværksv. 14 | 58 15 39 | Kino Kinov. 1 | 58 12 02 |
| Holt Rosa kioske, Koldingv. | 58 17 19 | Jensen Johs. rentier Lindeg. 7 | 58 17 26 | Kiss Salon Østerg. 32 | 58 11 40 |
| Horskær Minkfarm I/S Hafdrup | 58 17 24 | Jensen John Hartelunde konsulent Herreds. 5 | 58 16 93 | Kjeld J gdr. Ø. Vamdrup | 58 15 43 |
| Horskær Plejehjemmet (Maja og Carlo Mathiesen) | 58 13 36 | Jensen K B Halfdan malerm. Bastrup | 58 13 59 | Kjelds Jens gdr. Bastrup | 58 12 06 |
| Funktionær og patienter Houborg V landmd. Holt | 58 16 81 | Jensen K M brøndgr. V. Vamdrup | 58 12 44 | Kjeldsen Erling Ahornv. 15 | 58 17 28 |
| Hundevad Ingv. gdr. Kærmindegrd. | 58 12 15 | Jensen Karl landmd. Ahornv. 18 | 58 17 09 | Kjeldsen Jens P fhv. gdr. Hvidøre 3 | 58 13 63 |
| Hundevad Poul møbelfabr. Søndergade 11 | *58 15 44 | Jensen L K hønserier Skovborg-lundv. | 58 12 65 | Kiestrup E uddeler Hvidøre 12 | 58 13 22 |
| Hværgel Gunnar gdr. Frøvær Hvild & Greve autoværkst. Søndergade 1 | 58 10 73 | Jensen Marta fhv. boghdl. Østergade 1 | 58 15 42 | Kjældgaard Kaj Poul mælkehdl. Østerg. 7 | 58 17 46 |
| Høgger Harald Østerg. 47 | 58 13 02 | Jensen Niels overassist. Ahornv. 8 | 58 17 74 | Kjær H O landmd. Jernbaneg. 16 | 58 15 95 |
| Høegh N C Plantageg. 12 | 58 16 90 | Jensen Orla A R fabriksarb. Elmevej 23 | 58 15 53 | Kjær Jens, Højrd. Bastrup | 58 11 09 |
| Hørlyck Henning landmd. Moseglimt Bastrup | 58 17 91 | Jensen Poul H driftsleder Ahornvej 17 | 58 17 21 | Kjær Magnus og Jørgen gdr. Ballegrd. Bastrup | 58 13 07 |
| Hørlyck Karl gdr. Søgrd. | 58 10 33 | Jensen R Frlls forp. Vesterbygd. | 58 13 75 | Kjær Niels mejerist Herreds. 3 | 58 12 38 |
| Hørlyck og Kongsted Maskinfabrik A/S Industriv. | 58 10 96 | Jensen Svend Hgdr. Bækgrd. Bastrup | 58 11 75 | Kjærgårds Frugt og Blomster Vesterg. 5 | 58 16 02 |
| Johs. Hørlyck priv. | 58 18 06 | Jensen Tveen Helga sygepl. Hvidøre 21 | 58 12 29 | Kjærgård-Jensen R savsk. Nørregade 26 | 58 11 13 |
| Værkf. Jes Kongsted priv. | 58 10 96 | Jensen Willy H, Hvidøre 13 | 58 17 58 | Klemensen Frits murerm. Elmevej 11 | 58 15 35 |
| Hørlyck P gdr. Bindtoftogrd. | 58 11 39 | Jensen Willy overpostbud Vestergade 31 | 58 18 39 | Klitten-Jensen J landmd. Bønstrup | 58 12 34 |
| Hørlyck Peter gdr. Sønderkovgd. Bastrup | 58 13 39 | Jensens A Trævarefabrik (Urban Petersen) Danmarksg. 17 | 58 12 05 | Knudsen Bent Hjort propr. Østerbygrd. | 58 10 02 |
| Iverson Erik P murerm. Herredsvej 22 | 58 10 62 | Jepsen Grethe og Hans Østerg. 17 | 58 14 15 | Knudsen Chr., Bastrup Mark | 58 17 35 |
| Iverson G Blåum damefrisørInde Østerg. 19 | 58 11 81 | Jepsen Kurt Frølund restaur. Koldingv. | 58 14 76 | Knudsen Elias pensionist Egev. 27 | 58 17 80 |
| Iverson Otto gdr. Damgrd. Ø. Vamdrup | 58 15 34 | Jepsen Peter gdr. Marlesmnde Ø. Vamdrup | 58 13 28 | Knudsen Jes landmd. Dybdalgrd. Ø. Vamdrup | 58 14 89 |
| Iverson Peter, Østerg. 91 | 58 14 82 | Jespersen Henning maskinsætter Parcelv. 18 | 58 17 38 | Knudsen Johs. gravem. Nyg. 38 | 58 10 32 |
| Jacobsen A fru Bastrup | 58 16 25 | Jespersen Herluf E cykel- og radiohdl. Østerg. 13 | 58 12 25 | Knudsen N C snedker Øverg. 11 | 58 13 52 |
| Jacobsen Carl J gdr. Dyrgrd. | 58 17 06 | Jessen Charlotte sparekassebogholder Vesterg. 34 | 58 10 89 | Knudsen Søren Bastrup. 13 | 58 18 16 |
| Jacobsen Chr. overdyrlæge Engshaven 10 | 58 10 65 | Jessen Gøitfred Skovborglundv. 12 | 58 14 73 | Koed Ingemann montør Vesterg. 47 | 58 11 30 |
| Jacobsen E Ormstrup direktør Kongeaa. 12 | 58 15 21 | Jessen Inger frk. Egev. 25 | 58 14 88 | Kolding Folkeblad (Georg Lund) Østerg. 7 | 58 15 60 |
| Jacobsen Gunnar gdr. Bastrup Mark | 58 13 78 | Jessen Jacob M gdr. | 58 11 91 | Privat | Ødis 59 82 60 |
| Jacobsen Iver vognmd. Hvidøre 31 | 58 16 26 | Jessen M, Nørreg. 20 | 58 10 61 | Kommunale telefoner | |
| Jacobsen J støberling. direktør Diagonalv. | 58 13 30 | Jessen Oskar skrædderm. Vestergade 4 | 58 14 74 | Vamdrup kommune kommuneok. Jernbaneg. 1 | *58 15 66 |
| Jacobsen W gdr. Dyrgrd. Aftægtsbolig | 58 12 57 | Jessen Aa. landmd. Østerby | 58 11 67 | Efter korttid: | |
| Jacodyn-Vamdrup Fjerfabrik Industriv. | *58 14 11 | Jessing Anna Marie fru Jernbanegade 7 | 58 15 01 | Borgmesterens kontor | 58 17 92 |
| Jakobsen Alfred fhv. landmd. Hvidøre 5 | 58 14 24 | Johannsen Peter, Bønstrup | 58 16 40 | Brandstationen | 58 17 52 |
| Jakobsen Jørgen vognmd. Nørreg. 49 | 58 11 63 | Johansen H Ruben assurandør Bastrup. 19 | 58 14 54 | Kommuningeniørens kontor | 58 10 48 |
| Jakobsen Karl konsulent Ahornv. 2 | 58 15 37 | Johansen Sigrid gdr. Solbjerggrd. | 58 12 75 | Kammerens kontor | 58 13 05 |
| Jensen A maskinm. Gasværksv. | 58 11 54 | Johansen Th. forp. Bastrup Mark | 58 16 67 | Socialkontoret | 58 13 95 |
| Jensen A J snedker Margrethev. 20 | 58 13 92 | Johansen Viktor, Danmarksg. 20 | 58 16 67 | Socialudvalgsformanden priv. | 58 17 45 |
| Jensen Alfred gdr. Bastrup Mark | 58 14 57 | Johsen Benno maskinm. Godthåb Kirkev. | 58 16 34 | Kongeaag Jernstøberiet A/S Industrivej | *58 13 33 |
| Jensen Anna fru Gasværksv. 5 | 58 12 74 | Johsen Marinus fhv. centralbest. Vesterg. 8 | 58 15 51 | Direktør J Jacobsen priv. | 58 13 30 |
| Jensen Bent elektr. Østerg. 103 | 58 11 87 | Jorsal N C lærer Skovborglundv. 8 | 58 13 14 | Ingeniør Kurt Pedersen priv. | 58 15 62 |
| Jensen Børge ostehdl. Nyskovv. Ø. Vamdrup | 58 16 97 | Juhl Børge farvehdl. Øster. 25a | 58 15 71 | Regnskabschef H Gjedsted priv. Kolding | 52 63 71 |
| Jensen Børge postbud Nyg. 13 | 58 12 43 | Juhl Dorrit Aagot damefrisør Østerg. 45 | 58 12 32 | Støbem. E Kvist priv. | 58 17 13 |
| Jensen Camilla frk. Gadegrds. 3 | 58 16 79 | Juhl E cigarghdl. Vesterg. 17 | 58 14 03 | Kongsted Jes værkf. Industriv. | 58 10 96 |
| Jensen Edith Bente kontorasslist. Vidtskue | 58 17 33 | Juhl Erik (Vamdrup Dybfrost) Duev. | 58 11 42 | Korff Poul amtsvejmd. Nørreg. 27 | 58 17 60 |
| Jensen Ejgil tømrerm. Hæveg. 4 | 58 16 08 | — | 58 18 00 | Kornum Niels Peter Nørreg. 45 | 58 18 37 |
| Jensen Erna fru Hvidøre 18 | 58 17 83 | Juhl Iver A gdr. Marielyst | 58 10 50 | Koster Jac. J direktionssek. Enghave 1 | 58 16 70 |
| Jensen Evald Elmev. 22 | 58 17 37 | Juhl Johs. skotøjshdl. Vesterg. 32 | 58 14 19 | Krarup H præst Bastrup | 58 18 03 |
| Jensen H Chr. pensionist Bastrup Mark | 58 13 66 | Junge C F fhv. uddeler Jernbanegade 22 | 58 18 21 | Kristensen Henning snedkerm. Bastrup | 58 12 28 |
| Jensen H P snedkerm. Danmarksgade 5 | 58 14 17 | Junker Peter, Buen | 58 17 57 | Kristensen K P gdr. Østergrd. Ø. Vamdrup | 58 12 47 |
| Jensen Hans bagerm. Ø. Vamdrup | 58 10 41 | Justesen Kjeld tømrer Østerg. 7 | 58 16 46 | Kristensen Karl socialudvalgsformd. Grønvang 2 | 58 17 45 |
| Jensen Hans Tyge gdr. Bastrup | 58 15 23 | Juul Gunnar mekaniker Hvidøre 48 | 58 17 25 | Kristensen Marinus amtsvejmd. Buen 3b | 58 17 61 |
| Jensen Helge formd. (Sportsbyg A/S) Kongeaa. 25 | 58 10 10 | Juul Johs. Chr. pensionist Baunev. Ø. Vamdrup | 58 11 74 | Kristensen Niels fhv. gdr. Nørregade 39 | 58 15 04 |
| Jensen Helge mekaniker Klebæk. Bønstrup | 58 13 82 | Jørgensen E Fuglede fru Danmarksg. 17-18 Iørd, ingen kons. Søndergade 2 | 58 10 78 | Kristensen Oluf Bruun salgsmontør Nyg. 7 | 58 16 52 |
| | | Jørgensen Fredre & B Carlsen læger 9,30-11,30 onsd. kun | 58 10 78 | Krogh Søren arbejdsformd. Østergade 60 | 58 16 47 |
| | | Frede Jørgensen priv. Vestergade 14 | 58 10 78 | Kryger J fhv. gdr. Skovborglundv. 4 | 58 13 25 |
| | | | | Kryger Jørgen gdr. Bastrup | 58 15 77 |
| | | | | Kvindelig Arbejderforbund Skovborglundv. 2 | 58 18 24 |
| | | | | Kvist E støbem. Grønningen 3 | 58 17 13 |
| | | | | Kvist Poulsen Egon civiling. Engshaven 6 | 58 18 35 |

| | | | | | |
|--|-----------|---|----------------------|--|-----------|
| Kaasgaard Anna sygepl. Plantage-
gade 10 | 58 1084 | Madsen Ejner radioforhdl. Solhjem | 58 15 09 | Nielsen H E vognmd. Plantageg. 8,
omst. t. Jes Nielsen Plantageg. 6 | 58 11 56 |
| Lady-Salonen Vesterg. 25 | 58 13 15 | Madsen Gerda Østerg. 95 | 58 15 68 | Nielsen Harry autoudl. Danmarksø. | 58 13 19 |
| Landmark Margrethe Herredsv. 24 | 58 16 01 | Madsen Henry gdr. Hvidkærgrd.
Bastrup | 58 18 34
58 15 94 | Nielsen Harry Flemming værk-
tøjsm. Nagbøl Skov pr. L. | 58 14 64 |
| Langhorn Ths. drylæge Eng-
haven 12 | 58 12 27 | Madsen Ib tandlæge Vesterg. 19 | 58 17 18 | Nielsen Henry Roland repræs.
Herredsv. | 58 14 34 |
| Larsen A damefrisør Sønderg. 1 | 58 13 70 | Madsen Kaj tapetsererm. Grønneq. 2 | 58 11 47 | Nielsen J G elinstall. Margrethe-
vej 4a | 58 14 35 |
| Larsen Anton aut. Elna-forhdl.
Østerg. 94 | 58 14 95 | Madsen Niels arkitekt Kongeåv. 11 | 58 17 17 | Nielsen Johannes malerm. Øster-
gade 26 | 58 11 68 |
| Larsen Carlo driftsassist. Margrethe-
vej 6 | 58 13 88 | Madsen Peder købmd. Vesterg. 18 | 58 10 18 | Nielsen Kaj mejerist Elmev. 30 | 58 18 13 |
| Larsen E legetøjsforr. Øster-
gade 13 | 58 11 36 | Madsen Peter lagerarb. Øster-
gade 70 | 58 11 47 | Nielsen Magnus husmd. Ege. 28 | 58 14 46 |
| Larsen Gunnar E fabr. Ahornv. 23 | 58 15 31 | Maltarp A/S | 58 11 55 | Nielsen Markus bagerm. Vester-
gade 27 | 58 10 69 |
| Larsen H P Frlls mårskand. Øster-
gade 38 | 58 12 31 | Marcussen Christian B murerm.
Hvidøre 35 | 58 12 54 | Nielsen N C Leth kontorassistent.
Danmarksq. 27 | 58 18 30 |
| Larsen Harald husmd. Nyskov | 58 12 24 | Marskinby A/S Industriv. | 58 17 30 | Nielsen N Husted murerm. Have-
gade 10 | 58 12 61 |
| Larsen Jack P salgschauff.
Hvidkærgrdsv. Bastrup | 58 16 45 | Mathrup Willy frisør. Østerg. 27 | 58 10 15 | Nielsen N P børsteb. Vesterg. 6 | 58 10 27 |
| Larsen Johan vaskeriejer
Bastrupsv. 2 | 58 14 20 | Mathiasen J vaskemaskineudlej.
Bastrupv. 3 | 58 16 56 | Nielsen O bankbest. Plantageg. 14 | 58 12 40 |
| Larsen Just gdr. Sølyst | 58 11 80 | Mathiasen Aage Juul slagterm.
Ege. 22 | 58 18 09 | Nielsen Peter Birk. Østerg. 98 | 58 18 28 |
| Larsen Mogens Bech repræs.
Ahornv. 32 | 58 12 14 | Mathiesen Karoline fru Nyg. 8 | 58 17 90 | Nielsen Philip konstr. Ahornv. 20 | 58 17 14 |
| Larsen N P lærer Nørreg. 26 | 58 16 77 | Mathiesen Michael landmd.
V. Vamdrup | 58 14 37 | Nielsen Søren kontorbest. Sønder-
gade 9 | 58 10 95 |
| Larsen Peder rentier Parcelv. 8 | 58 13 97 | Mathiesen Hans Carl bagerm.
Hvidøre 19 | 58 14 29 | Nissen Anni damefrisør Vester-
gade 23 | 58 11 18 |
| Larsen Preben driftsleder
Ahornv. 36 | 58 16 06 | Michaelsen E K Parcelv. 26 | 58 15 36 | Nissen B M Østerg. 20 | 58 15 82 |
| Larsen Rasmus mekaniker Kino-
vej 3 | 58 12 50 | Mikkelsen Hans børstefabr. Kongeaa-
vej | 58 16 71 | Nissen H P gdr. Tolstedgrd. V. Vam-
drup | 58 12 86 |
| Larsen Sigfred Lindsmide
Bastrup | 58 15 61 | Mikkelsen Jens Herman landmd.
V. Vamdrup | 58 10 26 | Nissen Kirstine fru Danmarksq. 27 | 58 10 79 |
| Larsen Søren, Bastrupv. | 58 12 93 | Mikkelsen Lauritz speditør Herreds-
vej 18 | 58 15 53 | Nissen Laura fru Jernbaneg. 17 | 58 11 04 |
| Lassen Laurits pensionist Grøn-
vang 3 | 58 17 29 | Mikkelsen Yrsa Buchwald fru
Kongeåv. 30 | 58 12 87 | Nissen Tommy tømmer Bastrup | 58 12 96 |
| Lauridsen C fru Fredensg. 4 | 58 11 61 | Mini dress (Svend Erik Berg)
Vesterg. 4 | 58 10 23 | Nordisk Ulykke (assurandør Gerhard
Tabbert) Hvidøre 14 | 58 16 96 |
| Lauridsen Dagmar fru De gamles
Hjem | 58 17 94 | Missionshotellet Østerg. 2 | 58 12 41 | Normand Holger assurandør
Vesterg. 11 | 58 17 75 |
| Lauritsen Chresten gdr. Moselund
Bastrup | 58 13 23 | Movvig Sigurd malerm. Nyg. 32 | 58 12 82 | Normannia Forsikrings-Akts.
(Ruben Johansen) Bastrupv. 19 | 58 16 40 |
| Laursen Arne Bornhøft entrepr.
Tønderv. | 58 18 01 | Moos A slagteriuds. Nørreg. 17 | 58 10 05 | Nye Danske Forsikringsakts.
afdelingskont. Vesterg. 11 | 58 11 11 |
| Laursen I Koldingv. | 58 13 99 | Moos Peter Bastrupv. | 58 14 67 | Nyeborg M fru Østerg. 61 | 58 17 75 |
| Laursen Knud Wittendorff montør
Grønvang 8 | 58 15 57 | Mortensen Hans chauff. Gadegrds-
vej 8 | 58 15 05 | Nyegaard Niels gdr. Søg. 1 | 58 12 36 |
| Laursen L B maskinst. Herreds-
vej 42 | 58 12 85 | Mortensen Aage murerm. Bønstrup | 58 12 83 | Nymann Madsen Chr. slagter
Bastrup | 58 16 88 |
| Lauritsen Orla V pelsdyravlør
Bastrup | 58 13 73 | Mouritzen Theresa gdr. Elmelund
Holt | 58 10 56 | Nørgaard Kirstine fru Gasværks-
vej 8 | 58 10 80 |
| Lehmann Bent disp. Kinov. 4 | 58 10 60 | Mørholm Jens Peter landmd.
Østerby | 58 12 71 | Nørregades Cafeteria (K Petersen)
Nørreg. 19 | 58 12 85 |
| Limbrecht Rita lærerinde Øster-
gade 131 | 58 16 66 | Mørbø B, Danmarksq. 31 | 58 18 20 | Olesen Niels fhv. boelsmd. Vester-
gade 33 | 58 15 28 |
| Lind Didde fru Grønvang 3 | 58 14 14 | Møller A fhv. hoteleier Stadionv. 6 | 58 12 56 | Olesen Bjørn apoteker Sønderg. 18 | 58 15 32 |
| Lindgaard-Petersen P IRSagf.
Østerg. 4 | *58 15 33 | Møller Chr. malerm. Østerg. 61 | 58 19 65 | Olsen Carl købmd. Østerg. 46 | 58 12 09 |
| Lindholt Anna fru Nyg. 18 | 58 12 16 | Møller E blikkensl. gas- & vandm.
Nørreg. 5 | 58 11 96 | Olsen L & Søn (Vamdrup Møbelbens-
fabr.) Industriv. | *58 14 00 |
| List Helga kasserer Havg. 8 | 58 17 34 | Møller Ellinor fysioterapeut,
Horskær | 58 10 98 | E Birkebæk Olsen priv. Industriv. | 58 14 00 |
| List P hjemmesl. Bastrup | 58 13 55 | Møller Erik hdslgartn. Grønneq. | 58 11 59 | Olsen S J F propr. Horskjærgrd. | 58 10 19 |
| Lodberg Chr. bankbest. Ege. 14 | 58 10 42 | Møller Erik rentier Grønneq. 8 | 58 11 29 | Osvang Elisabeth fru Grønvang 4
p/v Finer Foods Trading Co. a/s | 58 12 98 |
| Lorentzen Erna redaktør Avnøet 3 | 58 12 00 | Møller Jens Jørgen chauff.
Avnøet 1 | 58 11 29 | Hvidøre 2 | 58 12 94 |
| Lorentzen Hans Chr. overassistent,
Enghaven 13 | 58 17 86 | Møller N, Grønneq. 13 | 58 13 01 | Pape L Holck købmd. Østerg. 5 | 58 12 08 |
| Ludvigsen L J fhv. togf. Bastrup-
vej 19 | 58 13 49 | Møller Otto blikkenslagerm. Nørre-
gade 21 | 58 10 34 | Paulsen Erling smed Bastrup | 58 14 77 |
| Lund Alfred (Kay Gandbølls Eftf.)
aut. elinstall. Vesterg. 11 | 58 11 60 | Møller P R gdr. Gammelgrd.
V. Vamdrup | 58 14 96 | Paulsen Karen frk. Bastrupv. 36 | 58 17 69 |
| Lund Anna fru Annasly Bastrupv. | 58 12 33 | Møllerskov J tømmerm. Danmarks-
gade 17 | 58 17 79 | Paulsen Laura pensionist Grøn-
vang 7 | 58 17 03 |
| Lund Louis herreekviphdl. Øster-
gade 11 | 58 10 28 | Mønsted A G pens. overlærer
Mindeg. 7 | 58 10 68 | Pedersen Agner arbejdsmd.
Skovborglundv. 7 | 58 12 90 |
| Lund Niels Peter landmd. Bastrup | 58 12 78 | Nicolaysen Hans Peter pens. over-
postbud Nørreg. 13 A | 58 13 45 | Pedersen Aksel K forretningsf.
Margrethe. 3 | 58 13 57 |
| Lunderskov Ernst gdr. Ryttergården
V. Vamdrup | 58 12 52 | Nielsen Alfred smedem. Bastrup | 58 14 52 | Pedersen B D murerm. Bastrup | 58 13 96 |
| Lunderskov Nedbrydning (N Nielsen)
Industriv. | 58 16 76 | Nielsen Anton entrepr. V. Vamdrup | 58 11 28 | Pedersen Bodil assistent fru
Elmev. 24 | 58 17 02 |
| Lundgaard D købmd. Vesterg. 29 | 58 10 38 | Nielsen Arne gdr. Birkelund | 58 10 06 | Pedersen Chr. Lund hdsmd.
Ø. Vamdrup | 58 11 26 |
| Lundhede Aage repræs. Ahornv. 12 | 58 17 87 | Nielsen B Sachs pensionist Linde-
gade 4 | 58 11 22 | Pedersen D Ladegaard fru Danmarks-
gade 16 | 58 14 66 |
| Lydkisen Iver H landmd. Bastrup-
vej 5 | 58 15 59 | Nielsen B Aa. lærer Enghaven 16 | 58 11 37 | Pedersen Edvard forp. Skovlyst | 58 11 34 |
| Lynggaard Marinus pensionist
Plantageg. 15 | 58 16 57 | Nielsen Carl manufakturhdl. Øster-
gade 10 | 58 11 08 | Pedersen Eigil C glarm. Sønder-
gade 4 | 58 13 77 |
| Lynggaard P, Vesterg. 49 | 58 11 58 | Nielsen Carl sognerådsformd.
Hvidøre 50 | 58 15 08 | Pedersen Einar murerm. Bastrup | 58 12 80 |
| Lysco Belysning Herredsv.
Fabr. Preben Pejstrup priv.
Bønstrup | 58 18 08 | Nielsen E ejendomshdl. Hvidøre 1 | 58 11 93 | Pedersen Ellen fru Østerg. 40 | 58 13 79 |
| Lytbje K damefrisør fru Øster-
gade 32 | 58 11 40 | Nielsen E Bernhard frisør. Høj-
gårds. Bønstrup | 58 16 89 | Pedersen Gunnar støber.
Grønningen 7a | 58 14 88 |
| Lytzen Olaf pensionist Parcelv. 10 | 58 18 19 | Nielsen Ejler gdr. Højskolegrden | 58 18 05 | Pedersen H socialinsp. Elmev. 24 | 58 17 02 |
| Madsen Cecilie gdr. fru Staveled | 58 10 94 | Nielsen Else Marie fru Nyg. 5 | 58 15 26 | | |
| Madsen Chr. gdr. Bastrup Mark | 58 12 89 | Nielsen Gerda fru Grønvang 7 | | | |
| | | Nielsen H A assistent Skodborgv. | | | |

| | | | | | |
|---|----------|--|-----------|--|-----------|
| Pedersen H J statshusmd.
Østerby | 58 14 27 | Rasmussen P E fhv. stationsforst.
Margrethev. 4 | 58 13 91 | Stendevad John, Bastrupv. | 58 12 84 |
| Pedersen H J Kroq repræs. Eng-
haven 8 | 58 13 56 | Rasmussen P Sloth gdr. Bønstrup | 58 13 06 | Stendevad N gdr. Stenvadørd.
Ø. Vamdrup | 58 10 66 |
| Pedersen Hans fhv. købmnd. Bastrup | 58 16 04 | Rasmussen V møbelfabr. Lindeg. 5 | 58 13 09 | Stengaard Søren boghdl. Øster-
gade 1 | 58 10 81 |
| Pedersen Jørgen gdr. Tusens-
minde V. Vamdrup | 58 14 63 | Rasmussen Villy murerarbejdsmd.
Spurvevej Bastrup | 58 17 78 | Stervbo-Kristensen D sundhedspl.
Kongev. 10 | 58 14 98 |
| Pedersen Kaj Lyby møbelpolstr.
Plantage, 4 | 58 16 84 | Ravn Aage møbelhdl. og møbelpolstr.
Østerg. | 58 11 08 | Stoffer Georg pensionist Vester-
gade 46 | 58 17 97 |
| Pedersen Kurt ingeniør Egevang
Bastrup Mark | 58 15 62 | Rentzmann Gerhard fotogr. Jernbane-
allé | 58 11 32 | Stoffers Hans Valdemar arbejdsmd.
Nørreg. 45 | 58 17 51 |
| Pedersen O Cajus tandlæge Eng-
haven 3 | 58 17 40 | Revsbech Otto gdr. Bastrupsminde
Bastrup | 58 14 08 | Storgaard J renseriejer Nørreg. 3 | 58 11 70 |
| Pedersen Poul Erik smedem.
Østerg. 84 | 58 15 50 | Riis H J fabr. Ahornv. 38 | 58 16 22 | Straarup Jørgen forp. Gadevgs-
vej 1 | 58 12 59 |
| Pedersen Svend snedkerm. Nørre-
gade 18 | 58 11 89 | Rockwool A/S Industriv. | *58 15 22 | Stærrose Sv. Aa. gdr. Mejerigrden
Ø. Vamdrup | 58 12 18 |
| Pedersen Svend Aage arbejdsmd.
Rørkræhus Holt | 58 16 13 | Salgskontor: Gl. Kongev. 60
Kbhvn. V. København (01) | *21 46 66 | Svart Inger fhv. distriktsjordem.
Grønvang 2 | 58 16 82 |
| Pedersen Sv. Aa. gdr. Ll. Staved | 58 14 41 | Roldsgaard N H gdr. Ø. Vamdrup | 58 11 38 | Svensen Børge chauff. Ahornv. 29 | 58 16 10 |
| Pedersen V G formd. Hvidkærgrdsv.
Bastrup | 58 16 75 | Rosen Gerh. malerm. Nørreg. 7 | 58 11 41 | Syddjysk Andels-Fjærkræslageri
Danpo Gasværksv. | *58 13 88 |
| Pejstrup Preben fabr. Bønstrup | 58 18 08 | Rosen Verner malerm. Vester-
gade 25 | 58 13 20 | Maskinn. A Jensen priv. | 58 11 54 |
| Petersen A og K fabr. Industriv.
Fabr. K Petersen Enghaven 20 | 58 15 56 | Ryeland Thomas købmnd. Nyg.
Ryø Aksel gdr. Højgrd. | 58 14 12 | Syddjysk Bogførings- & Regnskabs-
kontor (T Østergaard-Christen-
sen) Vestergh. 20 | 58 17 27 |
| Petersen Anna fru Buen 6 | 58 17 68 | Schelde Aa. gdr. Skovborglundv. 10 | 58 11 77 | Priv. Enghaven 9 | 58 17 27 |
| Petersen Anna Mandrup Hvilehjem-
met Elin | 58 17 82 | Schmidt Einar J fhv. gdr. Bastrup-
vej 20 | 58 17 43 | Syddjysk Maskinforretning A/S
(J Jensens Eftf.) Kinov. 5 | 58 16 80 |
| Petersen Carl købmnd. V. Vamdrup | 58 10 09 | Schmidt F N urm. & guldsmd.
Vesterg. 10 | 58 13 41 | Syndergård Holger specialarb.
Østerg. 101 | 58 17 85 |
| Petersen Carl Chr. formd. Bastrup | 58 16 61 | Schmidt H fabriksarb. Gadegrdsv. 9 | 58 10 86 | Søs Johannes landmd. Østerg. 36 | 58 10 52 |
| Petersen Erik chauff. Kongev. 34 | 58 15 65 | Schmidt Johs. arbejdsmd. Grøn-
vang 8 | 58 16 92 | Søpavillonen Koldingv. | 58 14 76 |
| Petersen Erik driftsing. M. af I.
Ahornv. 11 | 58 18 31 | Schmidt Johannes forp. Bastrup | 58 11 88 | Sørensen Andreas landmd. Hegnsbo
Østerby | 58 16 85 |
| Petersen G gdr. Granly | 58 12 72 | Schmidt Jørgen billedsk. Østerg. 37 | 58 12 70 | Sørensen B V entrepr. Jernbaneg. 5 | 58 13 03 |
| Petersen H Aa. Hjort boelsmd.
Ø. Vamdrup | 58 14 02 | Schmidt Otto ejendomsdl. Herreds-
vej 6 | 58 16 44 | Sørensen Bent slagteriarb. Ahorn-
vej 24 | 58 13 47 |
| Petersen J Schmidt repræs. Minde-
gade 4 | 58 13 44 | Schmidt Ove bagerm. Østerg. 9 | 58 11 06 | Sørensen Dora trikotagehdl.
Herredsv. 17 | 58 11 20 |
| Petersen Johannes gdr. Hjørnegrden
Bastrup | 58 12 64 | Schmidt Ove Fuglsang salgskons.
Elmev. 27 | 58 17 42 | Sørensen Frøde P statshusmd.
Østerby | 58 14 16 |
| Petersen Johs. kørelærer Jernbane-
gade 3, omst. L Egon og Hans
Petersen jun. | 58 11 79 | Schmidt Sigurd landmd. Bakkegrd.
Bastrup | 58 12 03 | Sørensen G M fru Østerg. 15 | 58 17 39 |
| Petersen Laura fru Jernbaneg. 35 | 58 14 21 | Schmidt Søren landpostbud Mar-
grethev. 24 | 58 16 54 | Sørensen Gudrun fru Sønderg. 19 | 58 10 93 |
| Petersen Marie formd. Buen 9 | 58 16 64 | Schmidt Torben slagterm. Sønder-
gade 1 | 58 11 31 | Sørensen H P chauff. Fredensg. 4 | 58 15 88 |
| Petersen Ole Peter overtoldbetj.
Vamdrup Flyvepl. | 58 17 17 | Schmidt Christlansen P gartn.
Herredsv. 21 | 58 16 23 | Sørensen Hemsgr. Holt | 58 14 51 |
| Petersen Svend værkrf. Nørreg. 34 | 58 15 46 | Schou Andreas direktør Ågarden
Bastrupv. 1 | 58 14 26 | Sørensen Henning D konsulent
Buen 4 | 58 17 96 |
| Petersen Søren A lillebilvogndm.
Bastrupv. 8 | 58 11 03 | Schou Johs. A/S farve- & lakfabr.
Bønstrup | *58 13 11 | Sørensen Henning fabr. Sønderg. 19 | 58 15 55 |
| Petersen Thue G Bording fhv. uddeler
Margrethesv. 17 | 58 12 23 | Adm. direktør fru Nina Schou
Jernbaneg. 21 | 58 13 11 | Sørensen Herman modelsn. Bastrup-
vej 21 | 58 16 17 |
| Petersen Urban trævarefabr. Dan-
marksq. 17 | 58 12 05 | Tekn. direktør H B Kersting | 58 13 11 | Sørensen Inge og Kay Bastrupv. 21 | 58 16 49 |
| Petersen Verner gdr. Bastrup Mark | 58 14 61 | Salgsdir. Hans Peter Johannsen
Villav. 6 Nr. Åby (09) | 42 14 50 | Sørensen J T ingeniør Egev. 24 | 58 15 07 |
| Petersens tømrer- og snedkerforret-
ning (Kaj C Petersen) Industriv. | 58 17 23 | Direktionssekr. Jac. J Koster
Enghave 1 | 58 16 70 | Sørensen Jens møbelpolstr. Øster-
gade 49 | 58 13 72 |
| Philipsen N lærer Østerg. 59 | 58 11 97 | Repræs. Karl Andersen Herreds-
vej 2a | 58 15 52 | Sørensen Jørgen De Gamles Hjem | 58 16 83 |
| Piil Ole Ahornv. 19 | 58 18 40 | Driftsleder Poul H Jensen Ahorn-
vej 17 | 58 17 21 | Sørensen Knud husmd. Holt | 58 14 62 |
| Politisatjonen (L Alby) | 58 10 14 | Schou Niels snedker Parcelv. 3 | 58 15 76 | Sørensen Marius depotindeh. Ny-
gade 2 | 58 14 23 |
| Polzin H D, Hvidøe 37 | 58 15 79 | Schou Farvehandel Vesterg. 2 | 58 11 21 | Sørensen N Aa. hdlsgartn. Øster-
gade 22 | 58 10 83 |
| Postkontoret mand. -fred. 9-12,
15-17,30, lørd. 9-12 Banegrds-
plads | 58 10 57 | Knud B Schou priv. Søparken 19 | 58 11 21 | Sørensen O lærer Enghaven 4 | 58 14 71 |
| Postm. E B Jensen priv. | 58 10 57 | Schou Isenkræm Vamdrup A/S
Industriv. | 58 11 21 | Sørensen P A vulkanisør Sønder-
gade 2 | 58 12 45 |
| Poulsen Bent disp. Nørreg. 11 | 58 17 44 | Industri. | *58 11 66 | Sørensen Søren Th. gdr. Nyskov
Sørensen Valdemar autolakerer
Bønstrup | 58 14 53 |
| Poulsen Betty fru Nørreg. 31 | 58 14 39 | Direktør Andreas Schou priv. | 58 14 26 | Tabberl Gerhard assurandør Hvid-
øe 14 | 58 16 96 |
| Poulsen Børge Kvist gdr. Østerby | 58 17 32 | Schultz Stokholm S gdr. Ø. Vamdrup | 58 13 53 | Taco Salonen Vesterg. 23 | 58 11 18 |
| Poulsen Egon Kvist civiling. Eng-
haven 6 | 58 18 35 | Schytt Eigil postbud Hvidøe 26 | 58 10 97 | Tatol-Marked Østerg. 24 | 58 15 67 |
| Poulsen Flemming eksportchauff.
Nørreg. 22 | 58 12 60 | Schønberg Fr. lærer Enghaven 2 | 58 12 99 | Teilmann Chr. gdr. Horskærlund | 58 12 07 |
| Poulsen Jørgine pensionist Holt | 58 17 81 | Schött Chr. skotøjshdl. Vesterg. 4 | 58 11 71 | Tersbøl Anna organist Jernbane-
gade 25 | 58 13 64 |
| Paaske Verner vogndm. Ahornv. 36 | 58 16 51 | Shell Service Station Koldingv. | 58 15 18 | Therkildsen J P kæmner Ø. Vam-
drup | 58 10 01 |
| von Qualen J smedem. Vesterg. 48 | 58 12 39 | Sillasen Sillas gdr. Bastrup Skov | 58 11 95 | Thomsen Emma pensionist Bastrup
Skole | 58 18 04 |
| Quist S O pensionist Vesterg. 46 | 58 16 24 | Simonsen Benny B murer Øster-
gade 50 | 58 17 64 | Thomsen Gunnar gdr. Bastrup Mark | 58 13 51 |
| Randrup H J hdlsmd. Holtegrd. | 58 12 67 | Skoletandklinikken Herredsv. | 58 17 20 | Thomsen Hans gdr. Hadrupgrd. | 58 13 61 |
| Ransby Johan gdr. Egev. 23 | 58 14 70 | Skousen Hans gdr. Kristinesminde
Bastrup | 58 12 69 | Thomsen P Holst lærer Danmarks-
gade 7 | 58 15 06 |
| Rasmussen Anders H lærer Elmev-
vej 7 | 58 17 53 | Skousen Jens gdr. Skovlundegrd.
Bastrup | 58 12 53 | Thomsen Poul S møbelprepar.
Jernbaneg. 8 | 58 13 00 |
| Rasmussen Anna fru Duv. 1 | 58 14 10 | Skousens Henning Hønslerl Aahøj
Skovs Radio Vesterg. 22 | 58 15 15 | Thomsen Th. købmnd. Ø. Vamdrup | 58 10 90 |
| Rasmussen B forretningsl. Egev. 36 | 58 16 14 | Privatb. Elmev. | 58 15 45 | Thomsen Th. lærer Hvidøe 7 | 58 14 79 |
| Rasmussen B fhv. manufakthdl.
Hvidøe 10 | 58 16 12 | Spøk Johannes snedkerm. Bønstrup | 58 15 63 | Thomsen Thomas landmd. Nyskov | 58 12 55 |
| Rasmussen Chr. murer Ahornv. 31 | 58 13 80 | Stampe Kristian træindustriarb.
Gadevgsd. 5 | 58 16 41. | Thorkildsen Anne Lise disp. | 58 17 71 |
| Rasmussen Kathrine, Jernbaneg. 11 | 58 16 30 | Statsbanerne se DSB | | Thorkildsen Marie fru Nørreg. 17 | 58 17 72 |
| Rasmussen Knud Erik automek.
Industriv. | 58 16 35 | Steffensen A L & Aage manufakthdl.
Jernbaneg. 2 | 58 10 16 | Thorsen P R købmnd. Bastrup | 58 10 51 |
| R R Auto Industriv. | 58 16 35 | | | Thun-Hansen A sognepræst | 58 10 85 |

| | | | | | |
|--|-----------|---|----------|---|----------|
| Thyssen S A gdr. V. Vamdrup | 58 11 07 | Vamdrup Sy-Center Østerg. 94 | 58 14 95 | Falther Niels landmd. Nordbæk pr. E. | 55 50 87 |
| Thygesen Th. forp. Grønvang 2 | 58 10 47 | Vamdrup Sygekasse Sønderg. 17 | 58 11 82 | Feldthaus Theodor tømrerem. | 55 50 46 |
| Tindhof Hardy murer Hvidøre 17 | 58 16 16 | Vamdrup Tømmerhandel og Byggecenter | 58 17 00 | Højbo | 55 50 97 |
| Tiufkjær Chr. formd. Nørreg. 29a | 58 13 43 | — | 58 10 03 | Frandsen Viggo gdr. Skindhøjgrd. | 55 50 10 |
| Tiufkjær Dagny fru Nørreg. 29a | 58 16 42 | Vamdrup Ugeblad (redaktør Erna Lorenzen) Avænget 3 | 58 12 00 | Friis Magnus landmd. Thorsted | 55 51 54 |
| Tiufkjær Tage montør Vidtskue | 58 12 11 | Vamdrup Ungdomsgaard Nørreg. 9 | 58 11 27 | Gormsen Henry, Ravnholt pr. G. | 55 50 20 |
| Tobakshuset Østerg. 8 | 58 14 31 | Vamdrup Vognmandsforretning Bastrupv. 34 | 58 11 35 | Gravholt E gdr. sognefoged Hostrupgrd. | 55 50 10 |
| Toft Niels gdr. Gadegrdsg. 4 | 58 15 25 | Vamdrup Væggesport (M A Christensen) Kinov. 2 | 58 11 53 | Gæmelke J O propr. Røjgd. | 55 50 55 |
| Tomhav Benny salgskons. Hvidøre 40 | 58 10 87 | Vamdrup Væghallen Røddingv. Vester Svend Åge repræs. Grønvang 8 | 58 16 58 | Hansen Aksel M gdr. Vesterled | 55 50 79 |
| Toustrup A M diakon Jernbaneg. 17 | 58 15 57 | — | 58 12 48 | Hansen Chr. V gdr. Mosegrd. | 55 50 13 |
| Toves Trikotage Vesterg. 12 | 58 15 57 | Vester Vamdrup kommunale Folke- og Realskole | 58 13 74 | Nordbæk pr. E. | 55 51 02 |
| Priv. Grønvang 8 | 58 15 57 | Vind Ellen frk. De gamle Hjem Lindeg. | 58 16 33 | Hansen Elmer gdr. Veerst Mark | 55 51 15 |
| Uhrbrand O stationsforst. Jernbanegade 7 | 58 15 74 | Vittrup Kristian arbejdsmd. Grønningen 5b | 58 16 87 | Hansen Erik gdr. Bjerringsminde Thorsted pr. E. | 55 50 89 |
| Vahlun J kommuneing. M. af I. Ahornsv. 22 | 58 17 05 | Wandt Mette frk. Østerg. 35 | 58 17 10 | Hansen Johs. hdsmd. Bøgelø | 55 50 32 |
| Valbjørn Børge formd. Hvidøre 23 | 58 16 74 | Warncke A H A/S maskinfør. Østerg. 44 | 58 11 16 | Hansen Ingeborg fru | 55 50 48 |
| Vamdrup Apotek Sønderg. 18 | 58 10 21 | Warneke Børge H køkkenudstyr isenkram Østerg. 42 | 58 12 76 | Hansen Metha folkepensionist Røl | 55 50 24 |
| Vamdrup Auto-Center Bastrupv. 30 | 58 11 46 | Wind-Friis N forp. Lykkesholm Bastrup | 58 10 49 | Hansen Paul Ejner gdr. Vestergrd. | 55 50 56 |
| Vamdrup Auto-Service Jernbaneg. 3 | 58 11 45 | Winterskov Thue murerm. Østerg. 114 | 58 13 42 | Hansen Svend murer's sv. Thorsted pr. B. | 55 51 08 |
| Vamdrup Bibliotek Vesterg. 9a | 58 14 94 | Ølholm Georg kreaturhdl. Mindedal | 58 16 11 | Hauø Hans gdr. L. Tersbøl | 55 50 09 |
| Vamdrup Boghandel Østerg. 1 | 58 10 81 | Østergades Farvehandel Østerg. 25a | 58 12 42 | Henriksen Chr. A pensionist | 55 50 96 |
| Vamdrup Bostrykkeri (H Colding) Sønderg. 14 | 58 10 07 | Disp. Bent Poulsen priv. | 58 15 71 | Hjørth Eskild gdr. Ravnholtgrd. | 55 50 27 |
| Priv. Hvidøre 27 | 58 14 93 | Disp. v. Jens Chr. Jacobsen Ribe | 58 15 71 | Hulsrøj Finn hjemmesl. Thorsted | 55 51 42 |
| Vamdrup Boligselskab Hvidøre 2 | 58 12 94 | Østergaard P A gdr. Sødalgrd. | 58 15 71 | Hulsrøj Kaj, Thorsted | 55 51 42 |
| Viceværten Grønvang | 58 17 66 | Østergaard Søren forp. Østerg. 2 | 58 12 65 | Hytting Poul købmd. V. Thorsted pr. E. | 55 50 03 |
| Vamdrup aut. Boligudlejning (G Østergaard-Christensen) Engshaven 9 | 58 17 27 | Aabo Nielsen Ruth kunstmaler og kunsthdl. Bastrupv. 14 | 58 18 25 | Ib Svend, Stangelundgrd. Nordbæk pr. E. | 55 51 18 |
| Vamdrup Børnehavn Mindeg. | 58 13 76 | Aakjær Paul J møller Vesterg. 15 | 58 12 10 | Ingerslev Niels landmd. Ravnholt pr. G. | 55 50 49 |
| Vamdrup Dybfrost Elmev. 22 | 58 17 37 | Postadresser: | | Jagd Irene fhv. centralbest. | 55 51 62 |
| E Jensen priv. | 58 17 37 | B. betyder 6622 Bække | | Jensen Gustaf B konditori Thorsted | 55 50 38 |
| Vamdrup Ejendomsandel Herredsv. 6 | 58 16 44 | E. — 6040 Egtved | | Jensen Helga hønseriejer Veerst Mark | 55 51 16 |
| Vamdrup Ejendoms kontor (G Østergaard-Christensen) Vesterg. 20 | 58 17 27 | G. — 6621 Gesten | | Jensen J Friis | 55 50 62 |
| Priv. Enghaven 9 | *58 15 00 | R. — 7183 Randbøl | | Jensen Jens Jørgen montør Thorsted pr. B. | 55 51 50 |
| Vamdrup Elementfabrik Ingeniør E Møller Petersen priv. Kolding | 52 24 82 | intet — 6065 Veerst | | Jensen Johs. pensionist | 55 51 37 |
| Vamdrup Fjernvarmcentral I/S Nyg. | 58 10 37 | Andersen Richardt graver | 55 51 05 | Jensen Kamilla fru | 55 51 63 |
| Vamdrup Flyveplads | 58 17 17 | Andersen Sv. Aa. murerm. Thorsted pr. B. | 55 51 04 | Jensen N P husmd. Vestervang Thorsted pr. B. | 55 51 03 |
| Vamdrup Handeltsgartneri Grønneg. | 58 11 96 | Bach P flyvemeteorolog Højgrd. Nordbæk pr. E. | 55 51 35 | Jensen Nis svineavlscentr. Ravnholt | 55 50 06 |
| Vamdrup I. F. Fodboldafd. (Kristian Vittrup) Grønningen 5b | 58 17 10 | Bach Verner gdr. Vasegrd. Bang E gartner. | 55 50 64 | Jensen Otto landmd. Veerst Mark | 55 51 29 |
| Vamdrup Industrilakering Ahornvej 19 | 58 18 40 | Bernberg Johan J landmd. Ravnholt pr. G. | 55 50 76 | Jensen Rasmus landmd. Granhøjgrd. Ravnholt | 55 50 66 |
| Vamdrup Institutionsvask (Johan Larsen) Bastrupsv. 2 | 58 14 20 | Brugsen Thorsted pr. B | 55 50 68 | Jensen V frisør Thorsted pr. E. | 55 50 58 |
| — | 58 11 80 | Bruun Peter gdr. Laasholt | 55 51 26 | Jessen J E husmd. Ravnholt pr. G. | 55 50 73 |
| Vamdrup Maskinfabrik A/S Industrivej | *58 19 00 | Buch-Pedersen Signe lærerinde | 55 50 71 | Johnsen Børge mekaniker Thorsted | 55 50 50 |
| — | 58 15 30 | Christensen L J gdr. | 55 50 60 | Johnsen Viggo gdr. Mariesminde | 55 50 92 |
| Fabr. Gunnar E Larsen Ahornvej 23 | 58 15 31 | Christensen Peter O statshusmd. Skovvang | 55 50 67 | Justesen Peder gdr. | 55 50 29 |
| Driftsing. Erik Petersen Ahornvej 11 | 58 18 31 | Christiansen Peter gartner. | 55 51 25 | Juulsen N J købmd. | 55 50 04 |
| Værkf. F A Mieth, Vamdrup Kolding (05) | 52 87 56 | Christoffersen C P propr. Hustedgrd. | 55 50 11 | Jørgensen Lars gdr. Troensegrd. Thorsted pr. B. | 55 50 75 |
| Vamdrup Maskinsæteri Parcelvej 18 | 58 17 38 | Christoffersen Niels fhv. gdr. Ravnholt | 55 50 85 | Jørgensen P murer Røj | 55 50 31 |
| Vamdrup Materialhandel Vesterg. 18 | 58 11 78 | Clausen H gdr. Gl. Bremerholm Thorsted | 55 50 99 | Jørgensen Thorkild mekaniker Thorsted pr. B. | 55 51 07 |
| Vamdrup Mejeri Mejeriselskabet Danmark A.m.b.A. Nørreg. | 58 18 33 | Clausen Thorkild B sognepræst Præstegården | 55 50 65 | Kristensen Gunner Mejer landmd. Husted | 55 51 38 |
| — | 58 10 31 | Danielsen Svend gdr. | 55 50 81 | Kristensen Ove Vognstrup gdr. Stenagerd. | 55 50 98 |
| Vamdrup Mejeriudsalg Østerg. 7 | 58 17 46 | Daugaard Ludvig cementst. | 55 50 45 | Kristensen Poul entrepr. Ravnholt | 55 50 36 |
| Vamdrup Metalstøberi Sydbaneremisen | 58 13 13 | Eriksen Ejnar gdr. Moesgrd. | 55 50 54 | Krogh N arbejdsmd. | 55 50 80 |
| Vamdrup Møbelensfabrik (L Olsen & Søn) Industriv. | *58 14 00 | | | Kronborg Mejeriet (bestyrer H V Hansen) | 55 50 16 |
| Vamdrup ny Betonvarefabrik Industriv. | 58 15 56 | | | Kruse Hans vejmd. & vognmd. pr. B. | 55 50 08 |
| Vamdrup Polsterværksted Grønne-gade 2 | 58 17 18 | | | Kruse Marie Amalie fru Thorsted pr. E. | 55 51 68 |
| Vamdrup Renseri Nørreg. 3 | 58 11 70 | | | Landmark Poul gdr. Hostrupgrd. | 55 50 78 |
| Vamdrup Revisionskontor (B Skovlund Hansen) Østerg. 93 | 58 13 93 | | | Larsen Andreas cykelhdl. | 55 51 23 |
| Vamdrup Sparekasse Østerg. 4 | 58 10 46 | | | Larsen Henry husmd. | 55 50 51 |
| Vamdrup Stølefabrik Sønderg. 19 | *58 15 55 | | | Larsen Johs. gdr. Nv Lykkegrd. | 55 50 42 |
| Fabr. Henning Sørensen priv. | 58 15 55 | | | Larsen Peter M maskinst. Thorsted pr. E. | 55 51 10 |
| Fru Gudrun Sørensen priv. | 58 10 93 | | | Lavridsen Hjalmar gdr. Ravnholt | 55 50 69 |
| | | | | Lehmann Fr. gdr. V. Thorsted pr. B. | 55 50 57 |

Veerst

05 - abn. nr.

Kortfelt: 13 d

Vejstrup

05 - abn. nr.

| | |
|--|----------|
| Lichtenberg F Hansen propr. Veersted. | 55 50 22 |
| Lindholm Thomas uddeler Thorsted pr. B. | 55 50 25 |
| Lund Aksel gdr. Engvang Thorsted pr. E. | 55 51 01 |
| Lunding Arne kunstmaler Knaghøj V. Thorsted pr. E. | 55 50 88 |
| Lybæk Pedersen H vogndm. | 55 50 53 |
| Madsen Jens Aage husmd. Ravnholt | 55 50 86 |
| Mathiesen Svend arbejdsmd. Veerst Mark | 55 51 24 |
| Matzen H gdr. Jensgrd. Ravnholt | 55 50 63 |
| Moriensen Poul gdr. Tersbølgdr. Moselund Kartoffelcentral | 55 50 18 |
| | 55 50 15 |
| Nielsen Brdr. smedem. | 55 50 28 |
| Nielsen Chr. vogndm. | 55 50 14 |
| Nielsen H J gdr. Lykkegrd. | 55 50 59 |
| Nielsen Johs. husmd. Veerst Mark | 55 51 36 |
| Nielsen Johs. fhv. mejeribest. | 55 51 43 |
| Nielsen Kr. postbud | 55 50 07 |
| Nielsen Martin husmd. Skovlide | 55 51 19 |
| Nielsen Nielsen Johan maskinst. | 55 51 20 |
| Nielsen Olav gdr. Bjerggrd. | 55 50 35 |
| Nielsen Poul lærer Thorsted Skole | 55 50 84 |
| Nielsen Th. pensionist Thorsted | 55 51 34 |
| Nielsen Aa. Rudbech, Sønderbæk Nordbæk pr. E. | 55 51 06 |
| Nissen Sv. Aa. husmd. Husted | 55 51 28 |
| Olesen V landmd. Ravnholt | 55 50 26 |
| Pedersen Frits Løvlund gdr. Ravnholt | 55 51 21 |
| Pedersen H Lybæk vogndm. | 55 50 53 |
| Pedersen Harald, Husted | 55 50 95 |
| Pedersen L. Egsgaard gdr. Rosenhøj Thorsted pr. B. | 55 51 09 |
| Pedersen Aage Chr. gdr., omsl L kartoffelcentralen Moselund | 55 50 15 |
| Petersen Hans P specialarb. Ravnshøj Tersbøl | 55 50 70 |
| Post- og telegrafekspeditionen Ravnholt Svineavlscnter - Granhøjgrd. | 55 50 43 |
| | 55 50 06 |
| | 55 50 66 |
| Schmidt Emmy Elise fru | 55 50 82 |
| Sejrup Erling gdr. Lundsberg | 55 51 45 |
| Spedtzberg Hans gdr. LI. Hustedgrd. | 55 50 72 |
| Steffensen A | 55 50 37 |
| Steffensen Thomas maskinst. | 55 50 12 |
| Storm Ebbe gdr. Varregrd. | 55 50 44 |
| Storm Jenny fru | 55 50 74 |
| Straarup Jens gdr. Røjlund | 55 50 19 |
| Svendsen Arne gdr. | 55 51 41 |
| Svendsen Brdr. vogndm. | 55 50 52 |
| Sydjyllands mek. Kedelreenser Husted | 55 50 90 |
| Sørensen Agnes Bremerholm | 55 50 61 |
| Sørensen Arne gdr. Margrethebjerg | 55 50 91 |
| Sørensen Dan gdr. Hjortegrd. | 55 50 41 |
| Sørensen Erna pensionist Svendsminde | 55 51 32 |
| Sørensen H W gdr. Skærøgrd. | 55 50 94 |
| Sørensen Niels Pøder lømmer | 55 50 40 |
| Sørensen P Enke gdr. Søndergrd. | 55 50 34 |
| Tamberg Frede forp. LI. Røj | 55 50 83 |
| Thaysen Hans. Ravnholt | 55 50 93 |
| Thomsen E H kedelreenser Husted | 55 50 90 |
| Thomsen H Magnus vogndm. | 55 50 05 |
| Thomsen Hans gdr. Hedelund Thorsted | 55 50 17 |
| Thomsen Helga fru Graaborg | 55 51 31 |
| Thomsen Holger postlektsped. | 55 50 43 |
| Thomsen Jens gdr. Nordbæk pr. E. | 55 51 13 |
| Thomsen Niels gdr. Bremerholm pr. G. | 55 51 46 |
| Thorsted Bygningsnedkeri pr. B. Trøjborg Jens Vejrup gdr. Bakkehuset | 55 51 14 |
| | 55 51 51 |
| | 55 50 02 |
| Veerst Brugsforening | 55 50 14 |
| Veerst Café | 55 50 28 |
| Veerst Smede- & Maskinforretning | 55 50 52 |
| Veerst Vognmandsforretning | 55 50 28 |
| Vestergård Kaj gdr. Thorsted pr. B. | 55 51 39 |
| Vinkle W B repræs. V. Thorsted pr. B. | 55 50 33 |
| Aarård Peter landmd. Kragelund pr. B. | 55 51 30 |

Abonnenter ved denne central kan afgiftsfrit få tilsendt et eksemplar af TELEFONBOG SØNDERJYLLAND ved henvendelse til: Jydsk Telefon, Telefonbogskontor, 8100 Århus C. (Tlf.: 06-13 45 11, lokal 255)

Kortfelt: 14 e

Postadresser:
C. betyder 6070 Christiansfeld
H. — 6094 Hejls
intet — 6093 Sjølund

| | |
|--|-----------|
| Adolph N arbejdsmd. Grønninghoved | 57 42 81 |
| Aktivbanken A/S Hejls afd. | 57 42 55 |
| Albrechts Niels Chr. husmd. | 57 41 67 |
| Albrechts Peter chauff. | 57 44 18 |
| Aller Byggeforretning Hejlsminde pr. H. | 57 42 67 |
| Andersen A landmd. Vesterslette | 57 40 83 |
| Andersen A G købmd. Hejls pr. H. | 57 43 13 |
| Andersen Anton pensionist Overbyen pr. H. | 57 42 73 |
| Andersen Hartvig fabr. Sjølund | 57 42 28 |
| Andersen Kamma servitricer Hejlsminde Badehøel | 57 44 29 |
| Andersen Aa. Bundgård Birkedal Sjølund | 57 40 25 |
| Andreasen H campingejer Hejlsminde pr. H. | 57 43 74 |
| Andreasen Theodor gdr. | 57 40 57 |
| Anker Chr., Sjølund | 57 40 53 |
| Arbejdsformidlingen 10-11, Iørd.lukket | 57 42 04 |
| Bach Michael, Hejls pr. H. | 57 43 77 |
| Baage og Nielsen Hejlsminde pr. H. | 57 43 70 |
| Bargisen Viggo husmd. | 57 41 79 |
| Bech Anders landmd. Skamling Berg Jørgen prokur. Nøddebo Vejstruprød | 57 41 47 |
| | 57 41 31 |
| Bertelsen Erling chauff. Lerkenfeld | 57 41 35 |
| Birk Knud chauff. Hejlsminde pr. H. | 57 43 94 |
| Birkholm Chr. sognerådsformd. | 57 43 09 |
| Hejls pr. H. | 57 41 63 |
| Bjerg Kaj gdr. Bautahøj | 57 40 33 |
| Bjerre Aage bogholder Sjølund | 57 42 09 |
| Bonde Chr. gdr. Sjølund | 57 41 23 |
| Borehert Otto brølleger | 57 41 84 |
| Bork Laue fiskehdl. Hejlsminde pr. H. | 57 43 75 |
| Bork Rasmus fisker Hejlsminde pr. H. | 57 43 49 |
| Boysen N gdr. Damrød. | 57 43 20 |
| Bramsen Jørgen gdr. Laurtsminde | 57 43 20 |
| Bramsen Niels gdr. Grønningrød. | 57 40 11 |
| Bramsen Niels Christian pensionist Vejstrupskov Sjølund | 57 41 19 |
| Brask Søren lærerslud, Grønninghoved | 57 44 31 |
| Brink Karoline fru Hejlsminde pr. H. | 57 41 88 |
| Brogård Rigmor sygepl. 7,30-8 og 13-15 Sjølund | 57 40 42 |
| Brose H M. Grønninghoved Str. | 57 41 12 |
| Bruggen Hejls pr. H. | *57 42 11 |
| Bruggen Vejstrup | *57 41 44 |
| Bruhn Andreas gdr. sognerådsformd. | 57 40 76 |
| Brødthol Kaj købmd. Hejlsminde pr. H. | 57 43 50 |
| Buch Hans gdr. Stangmoseled | 57 41 43 |
| Buhl Erhard smed | 57 42 30 |
| Buhl Hans Arendt amtsvejmd. Skamlingv. | 57 40 67 |
| Buhl Werner J P aut. vand- & gasm. Sjølund | 57 42 95 |
| Buhl Aage gdr. Skovlundgrd. | 57 41 02 |
| Bunkenborg Oskar vogndm. Sjølund | 57 40 08 |
| Bunkenborg Thorvald Sjølund | 57 42 97 |
| Buus H H, Hejlsminde pr. H. | 57 42 41 |
| Bødker Vagn assurand Fjellebrov. Vejstruprød | 57 42 35 |
| Bøgedal Rasmussen V montør Hejls | 57 43 71 |
| Caspersen H blomster en gros Koldingv. 3 | 57 41 96 |
| Christensen A Vaupell bogholderi-assist. Søndermarken pr. H. | 57 42 48 |
| Christensen Andrea fru Alderdomshjemmet | 57 42 51 |
| Christensen Andreas, Elkjær pr. H. | 57 43 27 |
| Christensen Johannes forp. Skamling | 57 40 91 |
| Christensen Jul. & Søn install. Montør V Bøgedal Rasmussen A Christensen priv. | 57 41 01 |
| | 57 43 71 |
| | 57 41 01 |
| Christensen Jørgen gartn. Hejls pr. H. | 57 43 04 |
| Christensen Jørgen hjemmesl. Vejstrupskov | 57 41 07 |
| Christensen Knud Jess salgschef Koglehøst Grønninghoved | 57 40 71 |
| Christensen Minna pensionist Sjølund | 57 44 27 |
| Christensen Ole Rønnemoes gartn. Kirkestien Hejls pr. H. | 57 42 92 |
| Christensen Poul E murer Trap-pendal pr. H. | 57 41 90 |
| Christensen Ruth og Otto, Svinget | 57 42 14 |
| Christensen Ruth Utoft lærerinde | 57 41 64 |
| Christensen Aage tømrerm. Holme-høj pr. H. | 57 42 50 |
| Christiansen A M fhv. sygepl. Skamlingsv. | 57 41 89 |
| Christiansen Andreas, Niemann arbejdsmd. Grønninghoved | 57 44 49 |
| Christiansen Anna og Asmus Sjølund By | 57 41 86 |
| Christiansen Arne Frees sognepræst | 57 40 35 |
| Christiansen B E montør Vejstrupskov | 57 44 09 |
| Christiansen Edvard slagterarb. Kløverholmsv. pr. H. | 57 44 21 |
| Christiansen Gunnar chauff. | 57 44 34 |
| Christiansen H C direktør (Nordisk Gulf Gas) Jyto Grønninghoved Str. | 57 41 93 |
| Christiansen Henry skatteråds-med. Hejls pr. H. | 57 43 83 |
| Christiansen Karl F smedem. Hejls pr. H. | 57 43 73 |
| Christiansen P smedem. Vejstruprød | 57 40 18 |
| Christiansen Peter gdr. Hejls pr. H. | 57 42 70 |
| Clausen Helge chauff. Farmen Vesterslette | 57 42 34 |
| Clausen Villy P købmd. Grønninghoved | 57 40 44 |
| Dall H. Ballegrd. pr. H. | 57 43 31 |
| Dall Hans frugtavl Hejls pr. H. | 57 42 62 |
| Dall Irena fru Skamlingv. | 57 42 01 |
| Damgaard Chr. gdr. Karenshøj pr. H. | 57 43 15 |
| Damgaard Hans Thygesen gdr. Overgrd. pr. H. | 57 43 30 |
| Damgaard Jens H gdr. Stangmoseled | 57 40 40 |
| Damgaard Laurids gdr. Nyegrød. | 57 41 98 |
| Damgaard Laurids gdr. Petersminde Grønninghoved | 57 40 36 |
| Damgaard Oluf Fuglsang møller Hytten Hejls pr. H. | 57 42 38 |
| Damgaard P K pensionist Grønninghoved | 57 42 16 |
| Damkjær Andreas gdr. Dortheasminde | 57 40 21 |
| Damkjær Marie og Hans Ahrendt | 57 40 05 |
| Damkjær P malerm. Hejls pr. H. | 57 42 45 |
| Damm E og H malerforr. | 57 41 92 |
| Sjølund | 57 42 49 |
| Davidson S lærer Hejls pr. H. | 57 42 49 |
| Dejn Chr. formd. (Langsberg A/S) Vejstruprød | 57 41 69 |
| Dinsen Sv. vogndm. | 57 40 70 |
| Distriktsjordestmoderen Sjølund | 57 41 20 |
| Dittmer K O rutebilchauff. Hejlsminde pr. H. | 57 40 72 |
| Dolmer Anders læge Hejls pr. H. | 57 43 60 |
| Eilersen Axel R overmontør Tapsv. | 57 41 81 |
| Eriksen Anton fhv. købmd. Søkendervej | 57 41 68 |
| Eriksen Henning gdr. Søndergrd. pr. H. | 57 43 59 |

| | | | | | |
|---|----------|---|----------|--|----------|
| Eriksen I landmd. Bøgely pr. H. | 57 43 42 | Hejls Kommuneskole (førstelærer H Kay) pr. H. | 57 42 52 | Juhl Kristian hdlsm., omst. L | |
| Eriksen Jørgen rentier Mindebo pr. H. | 57 42 44 | Hejls Kro pr. H. | 57 43 82 | Olaf Juhl Hejls pr. H. | 57 43 76 |
| Eskelund Andreas Skamlingsv. | 57 42 01 | Hejls Maskinfabrik (G Skibelund) pr. H. | 57 43 61 | Jürgensen I Rømer gdr. Vejlgørd. | 57 40 97 |
| Eskelund Anna Karoline pensionist Grønninghoved | 57 44 23 | Hejls Sparekasse filial af Kolding Sparekasse mand., onsd., 14 - 16 fred., 16 - 17, 30 | | Jørgensen Harry skibsf. Hejlsminde pr. H. | 57 43 45 |
| Eskelund Ejnar landmd. | 57 44 39 | Hejls Toldkontrol Hejlsminde pr. H. | 57 43 67 | Jørgensen Knud bagerm. Hejlsminde pr. H. | 57 40 55 |
| Eskelund Hans mælkehd., Sjølund | 57 44 02 | Hejls Trælstat- og Bygningsmaterialehandel pr. H. | 57 43 74 | Jørgensen Tove fru Hejlsminde pr. H. | 57 43 87 |
| Falk Johan rentier Hejlsminde pr. H. | 57 43 46 | — | 57 42 22 | Jørgensen Walther | 57 42 26 |
| Feddersen A J karetm. Vesterlette | 57 41 58 | Hejls - Kolding Fragtbil pr. H. | 57 43 54 | Kay Holger førstelærer Hejls pr. H. | 57 42 52 |
| Feriekolonien Børnernes Vel | 57 40 37 | Hejls - Vejstrup - Taps Sygeplejeforening (sygeplejersken) 7, 30 - 8 og 13 - 15 Sjølund | 57 43 68 | Kjeldsen Karin lærer Skamlingsbanke Ungdomsskole | 57 44 06 |
| Fischer A gdr. | 57 40 51 | Hejlsminde Købmandshandel pr. H. | | Kjær Mølle pr. H. | 57 40 01 |
| Fischer Peter Lind gdr. Kjør MI. Sjølund | 57 40 84 | Hejlsminde Strand - Camping pr. H. | 57 40 42 | Kjærgaard Arne murerm. Sjølund | 57 41 71 |
| Flensborg N Bygebjerg, Hejls pr. H. | 57 43 17 | Hellesø Ejnar gdr. Toftedg. | 57 43 74 | Kjærgaard E kontorbest. | 57 40 86 |
| Flensborg Helle distriktsjordem. Sjølund | 57 41 20 | Henriksen Benny kartonnagearb. | 57 40 30 | Klemmensen Erik Engv. pr. H. | 57 42 98 |
| Fredsted Hans Jørgen gdr. | 57 41 06 | Hjulgaardens Anlæggsgartneri og Planteskole Grønninghoved | 57 42 99 | Klestруп F møllejeer Kjør MI. pr. H. | 57 40 01 |
| Friis A fhv. gdr. | 57 41 83 | Holgaard Aage | 57 41 28 | Klitgaard Jensen P købmd. Grønninghoved | 57 41 60 |
| Funch I Juhl chauff. Overby Hejls | 57 41 75 | Holm Andreas husmd. Søndermarken pr. H. | 57 44 17 | Klokrose Anders Kristian gdr. Grønninghoved | 57 44 37 |
| Funch K E, Sjølundgdr. | 57 40 75 | Holm Hans graver Søndermarken pr. H. | 57 43 89 | Kloppenborg - Skrumtsager H D gdr. Sjølundgdr. | 57 40 09 |
| Gamles Hjem De | 57 40 50 | Holm K M sygepl. Sjølund | 57 43 36 | Klostergårdens fodermesterbolig pr. H. | 57 41 38 |
| Gamles Hjem De Hejls pr. H. | 57 43 85 | Holm L gdr. Strandgrden pr. H. | 57 40 43 | Klyhn Chr. karetm. Hejls pr. H. | 57 43 23 |
| Graff Jens pensionist Hejls Overby pr. H. | 57 41 65 | Holm N frk. Enghave | 57 43 32 | Knudsen Karl, Trappendal pr. H. | 57 43 95 |
| Gram Jens fabr. | 57 44 54 | Holm - Hansen Bertha gdr. Koruplund | 57 40 56 | Knudsen L frugtavler | 57 40 15 |
| Grau Jes gdr. | 57 40 49 | Holmboe Vagn førstelærer | 57 42 31 | Knudsen Metha Marie pensionist | 57 40 88 |
| Grau Jørgen gdr. Grænsegrden | 57 40 22 | Holmgaard Johs. købmd. Hejls pr. H. | 57 40 16 | Knudsen Oluf Adsbø maler Laredo | 57 40 88 |
| Gravholt Jørgen restaur. Den gl. Strandv. Hejlsminde pr. H. | 57 42 54 | Holmsminde, Sjølund | 57 42 53 | Kongsted Jørn R gdr. Vestergrd. pr. H. | 57 42 94 |
| Grænseborgen Hejls pr. H. | 57 43 26 | Holving Axel fhv. centralbest. | 57 41 41 | Kongsted Margrethe fru Hejls pr. H. | 57 43 98 |
| Grønninghoved Strand Camping | 57 40 45 | Holvinghus pr. H. | 57 42 90 | Korsager Vilgo arbejdsmd. Vejstruprød | 57 41 72 |
| Guldager Theodor A J pensionist Grønninghoved | 57 44 28 | Houe Chr. gdr. Grønninghoved | 57 40 17 | Krag Jakob gdr. Damkjærgrd. | 57 42 86 |
| Hansen Aksel husmd. Dueholdt | 57 41 53 | Hugger Simon gdr. Hejls pr. H. | 57 43 81 | Krag Jens gdr. Elisabethsminde pr. H. | 57 40 52 |
| Hansen Alfred gdr. Trappendal pr. H. | 57 43 86 | Hviid Bent, Sjølund | 57 40 13 | Krag Jørgen gdr. Trappendal pr. H. | 57 43 43 |
| Hansen Bent Eskelund maskinarb. Hejls | 57 42 93 | Hviid Chr., Sjølund | 57 40 60 | Krag Knud repræs. Hejls pr. H. | 57 43 16 |
| Hansen Børge radioforhdl. Grønninghoved | 57 42 93 | Høj J styrm. Hejlsminde pr. H. | 57 42 36 | Krag Søren gdr. Hejls pr. H. | 57 43 51 |
| Hansen Chr. frisør. Hejls pr. H. | 57 40 58 | Iversen Axel landmd. | 57 40 87 | Kragstød S manufaktur- & trikotagehd. | 57 43 69 |
| Hansen Chr. statsaut. skibsmøgl. Hejls Str. pr. H. | 57 43 41 | Iversen Gunnar hjemmel. Elkær | 57 44 13 | Kristensen Anna fru De gamles | 57 41 13 |
| Hansen E P murerm. Hejlsminde pr. H. | 57 42 65 | Iversen Holden gartn. Vejstruprød | 57 40 99 | Kristensen Leif | 57 44 24 |
| Hansen Esther fru | 57 42 67 | Iversen Richard Juhl pensionist GI, Posthusv. pr. H. | 57 44 26 | Kristiansen S A restaur. Hejlsminde pr. H. | 57 40 69 |
| Hansen Frida dameflisør Hejls pr. H. | 57 41 05 | Jacobsen C fru | 57 41 26 | Kristiansen S A restaur. Hejlsminde pr. H. | 57 43 02 |
| Hansen Gunnar plantehdl. Grønninghoved | 57 43 41 | Jacobsen Sv. Åge arbejdsmd. Hejls pr. H. | 57 41 14 | Krogh Anton gdr. Vejstruprød | 57 43 93 |
| Hansen H landmd. Skamling | 57 41 28 | Jakobsen Gunnar murerm. Vesterlette | 57 44 36 | Krongaard Kristian gdr. | 57 40 85 |
| Hansen H Gunnar husmd. Højvang Grønninghoved | 57 41 97 | Jakobsen N købmd. Sjølund | 57 40 81 | Krøller Hans direktør Skranten 20 Hejls | 57 41 15 |
| Hansen H Gunnar husmd. Højvang Grønninghoved | 57 41 97 | Jakobsen Bodil fru Hejlsminde pr. H. | 57 40 81 | Kysthotellet Hejlsminde pr. H. | 57 41 66 |
| Hansen Hans pensionist Vejstruprød | 57 41 49 | Jensen Brødr. gdr. Kurkgd. | 57 42 60 | Kaas Helene pr. H. | 57 43 02 |
| Hansen Holger vognmd. Sjølund | 57 44 15 | Jensen Carl maskinfabr. Sjølund | 57 40 59 | Lange Søren repræs. | 57 44 07 |
| Hansen J M salgschef Det gamle Toldsted Hejlsminde | 57 41 10 | Jensen Chr. N cykel- & radioforr. | 57 42 32 | Lassen E skovridder pr. H. | 57 42 66 |
| Hansen J M salgschef Det gamle Toldsted Hejlsminde | 57 42 24 | Jensen H qdr. Vesterlette | 57 40 65 | Lassen E skovridder pr. H. | 57 44 01 |
| Hansen Jens pensionist Kirkev. pr. H. | 57 32 90 | Jensen Hans værkf. Grønninghoved | 57 40 47 | Lassen E skovridder pr. H. | 57 44 01 |
| Hansen Jens Ingwersen badebyg. Kjør MI. | 57 40 96 | Jensen J M mekaniker Kirkev. pr. H. | 57 41 77 | Lassen E skovridder pr. H. | 57 44 01 |
| Hansen Johan sognefoged Hejls pr. H. | 57 42 78 | Jensen Johs. gdr. Vejstruprød | 57 42 42 | Lassen E skovridder pr. H. | 57 44 01 |
| Hansen Johs. M R arbejdsmd. Kirkev. vej Hejls pr. H. | 57 42 19 | Jensen Kristian gdr. Husetgdr. pr. H. | 57 41 16 | Lassen E skovridder pr. H. | 57 44 01 |
| Hansen Johannes R tømrerm. Vejstruprød | 57 41 76 | Jensen Martha Anna pensionist Udsigt Hejlsminde pr. H. | 57 43 22 | Lassen E skovridder pr. H. | 57 44 01 |
| Hansen Jørn dekoratør Teglønden Hejlsminde | 57 41 76 | Jensen Otto kartonnagearb. | 57 43 22 | Lassen E skovridder pr. H. | 57 44 01 |
| Hansen Kirstine fru | 57 44 14 | Jensen P Klitgaard købmd. Grønninghoved | 57 40 28 | Lassen E skovridder pr. H. | 57 44 01 |
| Hansen Knud rentier Hejls pr. H. | 57 42 63 | Jensen Villy forp. Landlyst | 57 41 60 | Lassen E skovridder pr. H. | 57 44 01 |
| Hansen Knud Andersen gdr. Hejlsgrd. pr. H. | 57 42 23 | Jepsen K J fhv. centralbest. Hejls pr. H. | 57 41 59 | Lassen E skovridder pr. H. | 57 44 01 |
| Fodermesterboligen | 57 43 07 | Jespersen Helge gdr. Grønninghoved Str. | 57 42 20 | Lassen E skovridder pr. H. | 57 44 01 |
| Fodermesterboligen | 57 44 12 | Jespersen N gdr. Midtbygdr. pr. H. | 57 41 27 | Lassen E skovridder pr. H. | 57 44 01 |
| Fodermesterboligen | 57 44 12 | Jessen Harry Install. pr. H. | 57 43 06 | Lassen E skovridder pr. H. | 57 44 01 |
| Fodermesterboligen | 57 44 12 | Jessen Julius fhv. murerm. De Gamles Hjem pr. H. | 57 44 30 | Lassen E skovridder pr. H. | 57 44 01 |
| Fodermesterboligen | 57 44 12 | Jessen S Th. bygningskonstr. Hejls pr. H. | 57 43 66 | Lassen E skovridder pr. H. | 57 44 01 |
| Fodermesterboligen | 57 44 12 | Johannessen Hagbard husmd. Søndermarken Hejls pr. H. | 57 42 43 | Lassen E skovridder pr. H. | 57 44 01 |
| Fodermesterboligen | 57 44 12 | Johansen Arne kontrolassistent. Vejstruprød | 57 42 33 | Lassen E skovridder pr. H. | 57 44 01 |
| Fodermesterboligen | 57 44 12 | Johansen S H montør Skamlingsv. Juhl Henrik Uldal gdr. Kløverholm pr. H. | 57 42 96 | Lassen E skovridder pr. H. | 57 44 01 |
| Fodermesterboligen | 57 44 12 | Johansen S H montør Skamlingsv. Juhl Henrik Uldal gdr. Kløverholm pr. H. | 57 42 18 | Lassen E skovridder pr. H. | 57 44 01 |
| Fodermesterboligen | 57 44 12 | Johansen S H montør Skamlingsv. Juhl Henrik Uldal gdr. Kløverholm pr. H. | 57 43 62 | Lassen E skovridder pr. H. | 57 44 01 |

| | | | | | |
|---|----------------------------------|--|----------------------------------|---|-----------------------------------|
| Madsen Peter vognmd. Hejls pr. H. Chauff. J Juhl Funch priv. | 57 42 75
57 41 75
57 42 83 | Petersen Charles Sofus vaskerielær
Hejls pr. H. | 57 42 46 | Sjølund Vand- varme- og sanitets-
forretning | 57 42 95 |
| Mathiesen P E eling. Vejstruppørd | 57 42 83 | Petersen Dagny F kontorassistent
Lerkenfeld | 57 41 35 | Skamlingsbanke Ungdomsskole
Eleverne 12-14 og 17-19 | 57 40 26
57 40 24 |
| Mathiesen Svend pensionist Lys-
høj pr. H. | 57 42 13 | Petersen H C pensionist
Vejstruppørd | 57 40 14 | Skibelund Gunnar D maskinfabr.
Hejls pr. H. | 57 43 61 |
| Michaelsen P gross. Grønninghoved
Str. | 57 41 52 | Petersen Jørgen landmd. Sjølund
Mark | 57 43 64
57 41 99 | Skjøtt Karen frk. Hejls Mose
pr. H. | 57 44 42 |
| Moisen Henning dræningsm. Hejls
pr. H. | 57 42 71
57 44 04 | Petersen Niels Nissen
Petersen Otto Heinrich slagterm.
Sjølund | 57 40 63 | Skov Jens karetm. & savskæreri
Sjølund | 57 41 00
57 43 80 |
| Monrad Erik lærer | 57 43 01 | Petersen R M M pakhusformd.
Kastaniely | 57 41 09 | Skov-Sørensen Markus lærer
Sjølund | 57 41 57 |
| Mortensen Kai læge tfidid 8-9, kons.
13-14,30, onsd. kun 16-17,30 lørd.
kun e. aftale Hejls pr. H. | 57 43 01 | Philipsen Arne Kongstedgrd. pr. H.
Philipsen Jes Kongstedgrd. pr. H. | 57 43 57
57 43 57 | Skovrup H O gdr. Toftholm Grøn-
ninghoved | 57 41 18 |
| Møller-Nielsen P fhv. skoleleder
Hejlsminde pr. H. | 57 43 58 | Post- og telegrafekspeditionen i
Hejls pr. H. | 57 43 39 | Skovsende F montør Sjølund By
Skriver Bent tømmerhdl. Hejls
pr. H. | 57 40 54
*57 42 22
57 43 54 |
| Møllerskov Morten Sjølund | 57 42 91 | Post- og telegrafekspeditionen I
Sjølund | 57 40 41 | Skøtt Georg gdr. Mindegården pr. H.
Skøtt Johanne fru Vesterlette | 57 43 56
57 42 06 |
| Mørch E G faglærer Grønning-
hoved | 57 41 40 | Poulsen E F G malerm. Vejstruppørd | 57 42 82 | Spar Markedet Teglgården Hejlsminde
pr. H. | 57 42 84 |
| Nielsen A Kjersgård statsaut. revisor
Grønninghoved | 57 41 80 | Poulsen Eli, Taarnborg Hejlsminde
pr. H. | 57 44 03 | Spedtsberg Holger arbejdsmd.
Vejstruppørd Sjølund | 57 44 08
57 43 84 |
| Nielsen B F Bach gdr. Olufskjær
Nielsen H G automobilforhdl.
Strandv. 15 | 57 40 62
57 41 45 | Qvist J C Hejls pr. H.
Radio-Hansen Grønninghoved
Rann J & M gdr. | 57 43 40
57 40 58
57 40 98 | Stark E chauff. Hejlsminde pr. H.
Steffensen H C gdr. Østergrd. pr. H. | 57 43 33
57 43 37 |
| Nielsen Hans husmd. Trappendal
pr. H. | 57 43 38 | Rask Julius gdr. Lindely pr. H.
Rasmussen Ejner smed Tapsv.
Rasmussen P A lagerforv. | 57 43 96
57 44 32
57 41 32 | Stensaard H H laaserforv.
Storgaard Johanne fru Grønning-
hoved | 57 42 10 |
| Nielsen Hans P, Vejstruppørd
Nielsen Holger, Toldbakken Hejls
pr. H. | 57 40 98
57 40 19 | Ravn Arne B gdr. Kællingkær
pr. H. | 57 43 53
57 40 02 | Strandgaarden Sommerpensionat
pr. H. | 57 43 32
57 40 94 |
| Nielsen Jørgen hdlsmd.
Nielsen Karl husmd. Søndermarken
pr. H. | 57 40 66
57 42 25 | Ravn B Krogh propr. Ravnsminde
Ravn Helga organist Sjølund | 57 41 54
57 40 46 | Straarup Kr. Andersen husmd.
Straarup N J vognmd. | 57 40 07 |
| Nielsen Marinus blomsterhdl. &
tømmerm. Hejls pr. H. | 57 43 47 | Reck-Magnussen Øjvind sognepræst
civiling. Hejls pr. H. | 57 43 11
57 41 33 | Straarup Peter skovlæber Vargørd-
lund pr. H. | 57 43 88 |
| Nielsen P skrædderm. Hejls pr. H.
Nielsen Paul, Toftelus | 57 43 08
57 40 74 | Riis Tage tømmerm. Strandv. 13
Rohde Hans landpostbud Hejls pr. H. | 57 42 61
57 41 73 | Straarup Vagn Falk fængselsbetj.
Sjølund | 57 42 05
57 40 29 |
| Nielsen Peter entrepr. Fuglsanggrd.
Grønninghoved | 57 41 78 | Rudbeck O cykelhdl. Hejls pr. H.
Rybczynski Jerzy A dr. sc. med.
Egely Laboratorium Vejstrup
Skov | 57 43 65
57 44 35
57 44 35 | Søgne Sonja damefrisør
Sørena Modeller (Ilse Sørensen)
Grønninghus | 57 41 61
57 41 56
57 41 08 |
| Nielsen Peter slagterm. Hejls
pr. H. | 57 43 52 | Rønberg Niels Arild gdr. Hørgørd.
Grønninghoved | 57 40 95 | Sørensen Abel snedker
Sørensen Amy og Ole Hejlsminde
pr. H. | 57 40 61 |
| Nielsen Vagn Knude propr. Bækland
pr. H. | 57 43 29 | Rønholt-Hansen E fru Gem Grønning-
hoved Str. | 57 41 74 | Sørensen H P, Villa Trekanten
Hejls pr. H. | 57 42 88 |
| Nikolaisen Johanne fru Sjølund
Nissen Anker gdr. Sjølund | 57 41 29
57 41 34 | Schelde Karl, Lykkebjerg pr. H.
Schmidt Hans T specialarb.
Vejstruppørd | 57 43 48
57 41 39 | Sørensen Magnus vognmd. Hejls
Str. pr. H. | 57 42 59 |
| Nissen Bente og Jørgen Lillehave
Grønninghoved | 57 44 10 | Schmidt P cykelhdl. & vognmd.
Hejls pr. H. | 57 43 19 | Sørensen Sv. E Einfeldt eksport-
formd. Grønninghus | 57 41 56 |
| Nissen Flemming servicemontør
Grønninghus | 57 42 03 | Schmidt Aage R fisker Hejlsminde
pr. H. | 57 43 19
57 43 63 | Sørensen W ingeniør Tiffin
Grønninghoved Str. | 57 41 70 |
| Nissen H P gdr. Skovholt pr. H.
Nissen Johannes pensionist | 57 43 72
57 44 38 | Schneider Hans pensionist
Schou Laur. Johs. direktør Sana
Grønninghoved Str. | 57 41 25
57 42 17 | Terkelsen Kield mekaniker Grøn-
ninghoved | 57 42 21 |
| Nissen William gdr. Hejls pr. H.
Nyegaard Anker gdr. Vejstruppørd
Nyegaard J H gdr. Søndergrd.
Grønninghoved | 57 43 18
57 40 31
57 41 82 | Schultz Marie fru Vejstrupskov
Schønning Chr. fhv. møbelhdl. Dragon-
højen 188 Hejlsminde | 57 40 08
57 42 29 | Theilgaard Jens uddeler Hejls
pr. H. | 57 43 35
57 40 79 |
| Nyegaard N, Sønderhus Grønning
hoved | 57 40 38 | Schrøder Hans J konsult Skovhave-
grd. Vejstrupskov | 57 42 77 | Thomsen A K fhv. gdr. | 57 40 89 |
| Nørgaard Alfred købmd. Vejstruppørd | 57 40 64 | Schultz Johan jun. propr. Kloster-
grden pr. H. | 57 43 28 | Thomsen Laurids K, Lyksgrd. | 57 44 19 |
| Nørup Christen gdr. Skamling
Olesen Arne landmd. Kurkmark | 57 40 34
57 40 03 | Schultz Johan sen. propr. Kloster-
grden pr. H. | 57 43 10 | Thomsen Poul U forv. Vejstruppørd.
Thomsen Th. gdr. Vejstruppørd. | 57 40 92
57 40 10 |
| Nissen L P gdr. Karolinelund
Ottesen Hans Valdemar tandtekn.
Fjordv. 4 Hejlsminde pr. H. | 57 41 04 | Schultz Mads | 57 43 10 | Tingleff Helene gdr. Kløverbjerg-
grd. Skamling | 57 41 46 |
| Ottosen Hakon gdr. Brøhøj Hejls
pr. H. | 57 42 79 | Schultz Marie fru Vejstrupskov | 57 40 08 | Tingleff P gdr. Hejls Søndermark
pr. H. | 57 42 47 |
| Ottosen Knud Krag gdr. Andsig
pr. H. | 57 43 24 | Schønning Chr. fhv. møbelhdl. Dragon-
højen 188 Hejlsminde | 57 42 29 | Vejstrup Forsamlingshus A/S | 57 40 89 |
| Otzen Knud | 57 41 11 | Siebert Peter brøndb. Engv. Hejls
pr. H. | 57 42 29 | Vejstrup-Kolding Fragtrute Sjølund | 57 40 08 |
| Outzen Karl Nicolai parcelist
Højmosse | 57 41 42 | Simonsen Jens gdr. Vargrde pr. H.
Simonsen Max gdr. Toftegrd.
Grønninghoved | 57 44 41
57 43 05
57 40 06 | Vejstrup Malerforretning Vejstrup-
rød | 57 42 82
57 40 35 |
| Pedersen Arne Riis bagerm.
Hejls pr. H. | 57 43 55 | Sjølund Autoværksted | 57 40 68 | Vejstrup Præstegd. | 57 40 35 |
| Pedersen Christa R faglærer
Engv. pr. H. | 57 43 78 | Sjølund Maskinfabriken I/S
Carl Jensen priv. | 57 42 32
57 42 32 | Vejstrup Sparekasse mand. & onsd.
14-16, fred. 16-19 | 57 40 89
57 40 89 |
| Pedersen Ebba Møller og Niels
Møller Pedersen lærer Damgården
pr. H. | 57 43 44 | Hans Jensen priv. | 57 41 77 | Vejstruppørd Savværk | 57 41 76 |
| Pedersen Hans P skrædderm.
Pedersen Hans Th. mekaniker
Sjølund | 57 40 80
57 40 68 | Sjølund Mølle A/S
Efter kontortid: | *57 42 00 | Vestergaard Ebbe gdr. Sjølund | 57 40 27 |
| Pedersen Henning overmontør Hejls-
minde pr. H. | 57 40 12 | Telefonsvarer | 57 42 00 | Vestergaard M & Søn tømmerm.
Sjølund | 57 40 48 |
| Pedersen Jørgen murerm. Sjølund | 57 42 07 | Chr. Hvild priv. | 57 40 60 | Vestergaard Simon gdr. Grønning-
hoved | 57 40 32 |
| Pedersen Kristine, Andsig pr. H. | 57 44 25 | Holger Hvild priv. | 57 40 60 | Vogt-Nielsen Selma fru Lærkev. 9
Hejlsminde pr. H. | 57 41 95 |
| Pedersen Lars malerm. Sjølund
Afholdscafé | 57 40 73 | Bent Hvild priv. | 57 40 13 | Priv. Marienlundsv. 6 Kolding | 52 73 21 |
| Petersen Anker Daugaard chauff.
Grønninghoved | 57 42 87 | Bogholder Aage Bjerre priv.
Lagerforv. H H Stensaard priv. | 57 42 09
57 43 37 | Wiuff Peter Finnemann landmd.
Vesterled Kurkmark | 57 41 85
57 42 80 |
| Petersen Anna og Kathrine Kyhl
systue Hejls pr. H. | 57 43 91 | Sjølund Ovnlakeri og Stålsenge-
fabrik | 57 40 65 | Work Inga fru Andsig pr. H. | 57 42 80 |
| | | Sjølund Sparekasse (filial af Sparekassen
for Christiansfeld og Omegn) | 57 42 85 | Zenith (fabr. Jens Gram) | 57 44 54 |
| | | | | Agård Anna Marie pensionist
Hejls Søndermark pr. H. | 57 42 68 |

Vester Nebel

se under Aaård

Vonsild

05 - abn. nr.

Abonnenter ved denne central kan afgiftsfrit få tilsendt et eksemplar af TELEFONBOG SØNDERJYLLEND ved henvendelse til:
Jydsk Telefon, Telefonbogskontoret,
8100 Århus C. (Tlf.: 06-134511, lokal 255)

Kortfelt: 13 e

Postadressen:
er for samtl. abonn. 6000 Kolding

Adolph V cykle-, papir- & tobakshdl. 56 60 73
Ahrnkjøl A I, Vonsild Mark 56 60 86
Alfax Sydjydsk Tørrestation A/S *56 61 00

Direktør Bertel Høj priv. Kolding 52 96 40
Markforv. P Lacopidan priv. 56 62 83
Fabrikken i Haastrup, Trekø A/S
Smidstrup 86 01 99

Andelsbanken A.m.b.A. Hjarupv. 1 56 61 81
Andersen Chr. M husmd. Vonsild
Mark 56 60 16

Andersen H E gross. Hoppesholm
Hoppeshuse 56 61 44

Andersen I P møller Vonsild Ml. *56 62 00
Andersen Jes P købmd. Vonsildv. 56 60 05
Andersen Jørn assurandør Vester-
vænget 2 56 62 24

Asmussen Hans forv. Vonsildv. 82 56 60 18
Autzen Poul Friis Teglparken 51 56 61 31
Baltica Assurance-Compagniet A/S
(Chr. Christensen) Toftvænget 4 56 61 01
Barfod Holger P gdr. 56 60 37
Bastrup Niels gdr. Langkjærgård. 56 60 04
Berger Niels S snedker Vonsild-
vej 49 56 61 16

Birk-Knudsen Sonny murer 56 62 78
Hoppesv. 48 56 61 70

Bonde Hans repræs. Hoppesv. 30 56 61 39
Bork Bertel J, Hoppeshuse
Brix Poul maskintekn. Tegl-
parken 31 56 62 82

Brodersen H I frugthdl. Lysholm 56 60 57
Bruggen Hoppeshuse (Uffe Hansen) 56 61 19
Bruggen Vonsild *56 60 33
Uddeler Anders Hansen priv. 56 60 33
Buch Knud forv. Hjarupv. 18 56 60 79
Buch Sv. Asger, Vonsildv. 76 56 61 47

Christensen Chr. assurandør Tofte-
vænget 4 56 61 01

Christensen Egon M mekaniker
Østervænget 6 56 62 79

Christensen Jørgen H amtsvejmd. 56 60 91
Christensen L flv. centralbest.
Dalbyv. 9 56 61 88

Christensen Per repræs. Tofte-
vænget 6 56 60 06
Christiansen H gartn. Svanemosen 56 61 54
Christoffersen E propr. og sogne-
fødest Christiansminde 56 60 31

Clausen Jacob smedevs. Vester-
vænget 7 56 61 68
Clausen Jakob gdr. Tvedesminde 56 62 16

Clausen Poul lærerstær Vonsild
Sognekole 56 60 61
Clausen Poul skoleleder 56 60 65

Combi-Montage (V Panikovskij) 56 61 38
V Panikovskij priv. Kolding 52 53 72

Damkjær Jørgen P murer Vester-
vænget 32 56 62 34

Djerff Peniti tømrer Vester-
vænget 23 56 61 79

Egeberg G G damefrisør 56 60 44
Egeberg Ida fru 56 60 20

Ellegaard Aage serviceleder 56 61 09
Langesund 16 56 60 41

Enemark L maler Hoppesv. 8 56 60 53
Eriksen K aut. elinstall. Hjarupv. 56 60 53

Falk A listefabr., træ & byggemat. *56 61 22

Frandsen Henning overserg. Vester-
vænget 64 56 62 64
Frederiksen G karetm. 56 60 43
Frederiksen K ingeniør Vester-
vænget 48 56 60 97

Fromsejer Iver Langesund 9 56 62 18
Frydenborg R J frisørm. Vonsild-
vej 41 56 60 55

G K Glas Vonsild Toftvænget 16 56 61 83
Garde Jakob Andreas forretnings-
fører Vonsildv. 51 56 60 47
Hansen Arne landsbysnedkerm. 56 60 25
Hansen D G centralmek. Tegl-
parken 7 56 61 61

Hansen E glarm. Hjarupv. 23 56 60 14
Hansen Ejgil M gdr. Hoppesdal 56 61 30
Hansen Einar gdr. Hoppesdal 56 61 14
Hansen Flinn montør Teglparken 17 56 60 32
Hansen Frederik Vonsildv. 56 61 25
Hansen Gunnar linie蒙tør Vonsild-
vej 52 56 60 35

Hansen Inga og Orla, Delken 19 56 62 20
Hansen Johs. F snedkerm. 56 61 50
Hansen Leif repræs. Tegl-
parken 21 56 62 76

Hansen Martin Hjarupv. 32 56 61 20
Hansen Ole repræs. Teglparken 41 56 62 41
Hansen Peter gdr. 56 60 69
Hansen Viggo lillebilvognmd. 56 60 50
Hansen Aage Jul glarm. Hornshave 56 61 74
Hauerbach Annemarie frk. Vonsild
Plejehjem 56 62 68

Haugaard Jepsen H ingeniør M. af I. 56 61 23
Hoppeshuse 56 62 04

Hermansen C fru Vestervænget 24 56 60 71
Hermansen Herman vognmd. Lys-
holmparken 56 60 10

Hjort Thomas flv. gdr. Vonsild 56 61 53
Aiderdømhjem 56 60 58
Holm E væverske Langholm 8 56 60 58
Holm H P gdr. Kokholm 56 62 17
Holst E gdr. Svanemose 56 61 29
Holst Egon gdr. Kokjærgård.
Vonsild Mark 56 60 67
Holst Verner chauff. Hjarupv. 56 62 65
Hub Peter pensionist Hoppeshuse 56 61 28
Hundevad A gdr. Vonsild Mark 56 62 21

Hundevad Elisabeth sygepl. Wyffs-
vej 4 56 61 72

Hustedes Damesalov Vester-
vænget 26 56 61 72
Hvid Rasmus gdr. Wyffsv. 10 56 60 23
Høj Hans J montør 56 60 63

Højgaard Erling familievejleder 56 62 51
Teglparken 16 56 61 98
Højlund Thyge værkf. Vester-
vænget 40 56 62 14

Iversen Ejner gdr. Svanemosegdr. 56 61 59
Iversen Mette fru Wyffsv. 8 56 61 21
Jacobsen Edv. husmd. Svanemose 56 61 42
Jacobsen Knud gdr. Juhlsholm 56 62 62

Jacobsen Poul L repræs. Vester-
vænget 17 56 61 49

Jahnke M diakonisse frk. Vonsild 56 60 98
Stationsv. 19 56 60 62

Jakobsen Johs. rentler Lillebo 56 60 87
Dalbyv. 56 62 35

Jakobsen Jørgen gdr. Egely 56 61 07
Jakobsen Ove E landpostbud 56 61 07
Vonsildv. 58 56 62 35

Jednorah Th. værkf. Hoppesv. 10 56 61 07

Jensen Claus gdr. Søndergrd. 56 61 07
Jensen H Chr. organist Smede-
bakken 3 56 61 84

Jensen H Chr. smedem. Svanemose 56 60 68
Jensen H J Kiil gdr. Nygrd. 56 60 84

Jensen Henning Vestervænget 16 56 62 01
Jensen Johs. smedem. Hjarupv. 25 56 60 28

Jensen Poul Søj cykelhdl. Øster-
vænget 14 56 62 54
Jensen Poul Sø cykelhdl. Øster-
vænget 13 56 62 73

Jensen Søren Ingemann bogholder 56 61 80
Hjarupv. 26 56 60 51
Jensen Tage bagerm. 56 62 31
Jensen Willy tømrer Vonsildv. 31 56 61 89
Jeppesen Leo vognmd. Hoppeshuse 56 61 23
Jepsen H Haugaard ingeniør M. af I. 56 61 23
Hoppeshuse 56 62 02
Jepsen K gdr. Sølkærø Hønseri
Hoppeshuse 56 60 94

Jessen Jens A, Solhjem Hoppes-
huse 56 62 26
Jochimsen Jørgen dommerfuldm.
Langholm 2 56 62 19
Jochimsen Hans O repræs. Lange-
sund 3 56 61 78
Johansen Dagmar fru Hjarupv. 15 56 61 32
Johansen Lydia fru Wyffsv. 13 56 60 21
Johnsen Kaj værkf. 56 60 62
Juhl Chr. flv. centralbest. 56 61 60
Juhl Jenny fru Vonsildv. 81 56 60 38
Juhl K A slagter 56 61 36
Juhl Kathrine fru Vonsildv. 74 56 60 92
Jørgensen Arne vognmd. 56 62 53
Jørgensen Jørgen Christian kranf.
Vonsildv. 80 56 61 10
Jørgensen Kr. gdr. Hedehavegdr. 56 62 69
Jørgensen Preben M konsulent 56 62 27

Delken 9 56 62 59
Karstoft Niels Møller organist
Teglparken 3 56 62 59
Kjærgaard Pedersen Johs. trykke-
riarb. Dalbyv. 22 56 60 16

Koch Alvin lagerforv. Langholm 7 56 60 01
Koch C J propr. Målkstedgrd. 56 62 42
Koføed H B repræs. Teglparken 13 56 62 12
Krag-Olsen O propr. Vonsildgrd. 56 61 83
Kreil G H glarm. Toftvænget 16 56 62 60

Kristiansen Annette Karkov dommer-
fuldm. Teglparken 5 56 62 28
Kristiansen Kurt falckredder Tegl-
parken 8 56 62 60
Kristiansen Torben adjukt Tegl-
parken 5 56 61 71
Krogh L F inspektør Vester-
vænget 30 56 61 92

Kværna Kaffemøller (montør Vagn
Jensen) Vestervænget 9 56 62 43
Køhlshøj Sv. Aa. konsulent 56 62 83
Delken 15 56 60 25
Lacopidan P markforv. Wyffsv. 11 56 60 25
Landhypotekforeningen for Danmark
(Arne Hansen grundejerrepræs. for
Veje og Ringkøbing Amt) 56 60 25
Landsbysnedkerforretningen 56 62 32
Larsen Jørn revisor Delken 25 56 61 51
Lass Dieter lærer Lysholmparken 56 61 85
Lauridsen S A metalsl. Langesund 1 56 61 92
Laursen Erik Kroun ingeniør Vester-
vænget 58 56 60 49

Lind-Bruhn Sv. Aa. propr. Teglgrd. 56 61 04
Lumby Vagn L rutebilchauff.
Vonsildv. 97 56 61 05
Lund Kjeld lærer Dalbyv. 56 61 46
Lund Niels husejer Vonsildv. 46 56 60 45
Madsen Erik murerm. 56 61 90
Madsen Johanne, Hjarupv. 44 56 62 29
Madsen Jørgen overserg. Tegl-
parken 20 56 60 64
Madsen Reinholdt mælkehdl.
Vonsildv. 79 56 60 85
Mathiesen Søren mekaniker
Dalbyv. 1 56 62 36
Meier Stanley Per bogbinder
Teglparken 12 56 61 72

Mogensen Kirsten Husted damefrisør
Vestervænget 26 56 61 26
Mortensen Frøde Fløpe gdr. Hov-
grden Vonsild Mark 56 61 64
Møller Anna E frk. Vonsildv. 72 56 62 70
Møller Eivind distriktschef (Møller
& Hjorth) Teglparken 11 56 61 76
Møller Jes chauff. Hoppeshuse 56 61 52
Niebuhr H autohdl. Vonsildv. 29 56 62 58
Nielsen Anton flv. postbud Vonsild-
vej 56 56 61 58
Nielsen Børge R gdr. Grønvang 56 60 07
Nielsen E rutebilchauff. Wyffsv. 3 56 60 34
Nielsen Egon Skovby tømrer. 56 61 35
Nielsen L E værkf. Smedebakken 56 62 23
Nielsen P E arbejdsmd. Delken 21

| | | | | | |
|--|----------|---|----------|--|----------|
| Nissen Axel gdr. Hoppesgrd. | 56 60 11 | Thomsen Adler Th, benzinhdl. Vonsildv. 33 | 56 60 52 | Anker Hansen Jan grafiker Stadiønsv. | 59 82 85 |
| Nissen Ellen Lind frk. Vonsild-vej 50 | 56 60 90 | Thomsen K M fru Hoppeshuse | 56 61 18 | Bahr Kr. husmd. Drenderup Mark | 59 82 26 |
| Nissen Hans rentier Lysholt | 56 61 33 | Thomsen Orla murerm. Vonsildv. Dalbyv. 3 | 56 61 62 | Behrendt H fhv. købmd. | 59 81 19 |
| Nissen Peder K gdr. Hoppesgrd. | 56 61 11 | Thomsen Sigrid fhv. centralbest. | | Bendsen Dorethe sygepl. | 59 81 58 |
| Nygaard Magnus vejmd. | 56 60 74 | Thoriak Frida fru Vævertøften 1 | 56 62 63 | Bendsen Mogens lærer | 59 81 58 |
| Nøhr L repræs. Virkelyst | 56 61 67 | Thune Verner vognmd. Teglparken 15 | 56 61 55 | Birkholm Bolette fhv. centralbest. | 59 81 81 |
| Olesen H Zoega karetm. Vonsild-vej 25 | 56 61 27 | Thygesen Edlth lærerinde Vonsild Stationsv. 13 | 56 60 12 | Birkholm Marius købmd. | 59 80 02 |
| Olesen Tage forp. Teglparken 2 | 56 62 67 | Tingleff H O jun. propr. Sønderholm | 56 60 72 | Birkholm Sofie trikotagehdl. | 59 80 04 |
| Olsen Hans Ilvad maskinrep. Langager 4 | 56 61 73 | Traneberg O salgsschauff. Vonsild-vej 44 | 56 60 70 | Bjærg Helga fhv. centralbest. - Ødis Bramdrup | 59 82 72 |
| Olsen K fru Langager 4 | 56 61 73 | Vestergaard E fru Anslæt | 56 60 89 | Boeg-Thomsen A/S (salgsing. Leif Hansen) Ødis Bramdrup | 59 82 71 |
| Olsen Sv. Aage pastor Præstegrdn | 56 60 22 | Viby-Jensen Svend overporør Østervænget 5 | 56 60 89 | Bjærg Helga fhv. centralbest. - Ødis Bramdrup | 59 81 78 |
| Olson Bernh. malerm. Langholm 3 | 56 61 57 | Vind Knud gdr. Sørstregrd. | 56 61 17 | Bramdrupgård | 59 82 11 |
| Pahus Harald gdr. Toftedal. | 56 61 24 | Viuff J O advokat Rabenhushus | 56 62 25 | Bramsen Christen smedem. Ødis Bramdrup | 59 82 25 |
| Patrzalek Josef skiltemaler Viffs-vej 16 | 56 61 06 | Vonsild Autoopretning Vonsild-vej 25 | 56 60 76 | Brockstedt B gdr. Drenderup Nygrd. | 59 80 28 |
| Pedersen Børge repræs. Dalby-vej 13 | 56 60 82 | Vonsild-Dalby-Hjarup Alderdomshjem | 56 61 41 | Brugsen Ødis (Uddeler E Poulsen) | 59 80 09 |
| Pedersen Erling Rønning gdr. Hoppes-have | 56 60 95 | Vonsild EI-Forretning Hjarupv. | 56 61 27 | Brugsen Ødis Bramdrup | 59 82 12 |
| Pedersen Sv. tømmer Hornshave | 56 61 34 | Vonsild Malerforretning Langholm 3 | 56 60 80 | Bruun Børge kørelærer Vadhus | 59 82 83 |
| Persckhe Hans arkitekt Vester-vænget 62 | 56 62 06 | Vonsild Maskinstation (Jørgen Petersen) Hoppeshuse | 56 60 53 | Fovslet pr. V. | 59 82 83 |
| Petersen Hans L Delken 5 | 56 61 95 | Vonsild Møbel og Bygningssnedkeri Ligkistemagasinet | 56 61 57 | Bruun Tage gdr. Godrum Hovv. pr. K. | 59 80 44 |
| Petersen Helga fru Vævertøften 4 | 56 62 85 | Vonsild Mølle (I P Andersen) | | Buch P gdr. Pillegrdn | 59 82 07 |
| Petersen Jørgen, Hoppeshuse | 56 61 45 | Vonsild Mølle (I P Andersen) | 56 61 45 | Carlsen B læge Solbakken Vamdrup-vej | 59 82 80 |
| Petersen Sofus gdr. Dalbyv. | 56 60 93 | Vonsild Mølle (I P Andersen) | 56 61 45 | Carlsen U direktør Solbakken Vamdrupv. | 59 82 80 |
| Philipsen Ejner gdr. Solbakkegrd. Hoppeshuse | 56 61 12 | Vonsild Mølle (I P Andersen) | 56 61 09 | Cargø Carl Alfred gdr. Drenderup pr. V. | 59 80 64 |
| Polittstationen (H Mors Larsen) | 56 60 40 | Vonsild Mølle (I P Andersen) | 56 60 59 | Christensen Andr. vognmd. Ødis Bramdrup | 59 82 34 |
| Post- og telegrafekspeditionen i Vonsild Vonsildv. 77 | 56 60 48 | Vonsild Sogneskole (Skolelederen) Lærerværelset | 56 60 59 | Christensen Bent landmd. Ødis Bramdrup | 59 82 51 |
| Poulsen Finn bankbest. Vester-vænget 34 | 56 62 66 | Vonsild Sparekasse, filial af Spare- og Lånecassen for Kolding By og Omegn Vonsildv. 36 | 56 60 27 | Christensen Jens Otto kreaturhdl. | 59 80 16 |
| Rasmussen Leif værkf. Langesund 14 | 56 62 71 | Vonsild TV Service Vonsildv. 84 pr. K. | 56 62 10 | Christensen Johs. gdr. Gaaskærlund | 59 82 32 |
| Rasmussen Ludvig liniearb. Hoppeshuse | 56 60 54 | Sv. Aage Mathlesen priv. Kolding | 56 60 27 | Christensen Kristian pensionist Farrisv. | 59 82 86 |
| Rasmussen Mette & Jørgen læger 13-14,30, onsd. kun 16,30-17,30 | 56 60 42 | Vonsild Tømmer- og Snedkerforretning (E Skovby Nielsen) | 56 60 27 | Christensen Laura frk. (Vamdrup Sygepleje) 7-7,30 og 13-14 | 59 80 26 |
| Rasmussen Svend Aage autopolstr. Vonsild Stationsv. 11 | 56 62 61 | Vyff Brødr. gdr. Gejlhavegrd. | 56 60 34 | Christensen Niels gdr. Enghavegrd. | 59 82 35 |
| Rahjens Clara blomsterhdl. Stationsv. 1 | 56 60 78 | Vyff J forp. Paulinesminde | 56 61 37 | Christensen P H bankassistent Holmsminde | 59 81 46 |
| Ravn Alfr. husmd. Hoppeshuse | 56 60 17 | Woidemann P disp. Langholm 4 | 56 60 83 | Christensen Søren Peter gdr. Ødis Kroge | 59 80 65 |
| Ravn J M (Vonsild Camping) | 52 22 84 | Wright, Thomsen & Kier A/S Byggepl. Hjarupv. | 56 62 72 | Christensen Thorvald gdr. Fovslet | 59 81 14 |
| Sandholdt Jens P malerforr. Hoppes-vej 3 | 56 61 02 | Aagaard E, Vonsildv. 38 | 56 62 38 | Clausen Hans gdr. Ødisgrd. | 59 80 15 |
| Skade Hans gdr. Kobbelhavgrd. | 56 62 15 | | | Clausen Johan Fr. gdr. Østergdr. | 59 80 55 |
| Skade P fhv. gdr. Stationsv. 15 | 56 61 93 | | | Dahl Frode hdlsmd. Drenderup pr. V. | 59 80 66 |
| Skanborg Hanne fru Teglparken 49 | 56 62 46 | | | Dall K H smedem. Fovslet | 59 81 35 |
| Skov Gunnar Hoppesv. 22 | 56 60 13 | | | Damkjær Johs. | 59 80 67 |
| Skov Harry Østervænget 15 | 56 62 37 | | | Damkjær Per J forp. Kranbjerg-grd. | 59 80 98 |
| Skov N | 56 60 96 | | | Dansk Arbejdsmands Forbund | 59 80 47 |
| Skov Poul gdr. Elmegrdr. | 56 61 15 | | | Demcker Helga, Ødis gl. Skole | 59 80 68 |
| Skovbølling Vika fru Hoppesv. 2 | 56 60 36 | | | Dexters Anne og Karel maneger Elmely, Ødis Kroge | 59 82 97 |
| Sonnys Murerforretning Hoppes-vej 48 | 56 62 78 | | | Didriksen Niels Mariesbo Ødis Bramdrup | 59 81 54 |
| Stokvad I politiassistent. Vester-vænget 44 | 56 62 05 | | | Dybbroe Knud Chr. propr. Fovslet-grd. | 59 81 31 |
| Strandby A gdr. Padholm | 56 60 60 | | | Dybbroe Peder forp. Fovsletgrd. | 59 81 13 |
| Straarup K S pens. lærer Dalbyv. | 56 60 19 | | | Ellegaard Johs. skoleinsp. Sogneskolen | 59 80 61 |
| Straarup Martha fru De gamles Hjem | 56 60 26 | | | Ellegaard Sigrud fru Fløjbjerg | 59 81 57 |
| Støhr Rasmussen Willy ingeniør M, af I. Teglparken 45 | 56 61 97 | | | Ellegaard Frederik, Ødis Bramdrup | 59 82 75 |
| Sylvester-Jepesen B repræs. Langesund 7 | 56 61 75 | | | Eriksen Troels gdr. Bondegrds-minde | 59 82 52 |
| Søberg Bent gdr. Ingersholm | 56 60 46 | | | Fallesen Jeppe landmd. Fovslet | 59 81 23 |
| Søberg Else fru Østervænget 11 | 56 61 94 | | | Fisker Andreas, Ødis Bramdrup | 59 82 04 |
| Sørensen Aksel gdr. Damhave | 56 61 69 | | | Fovslet Savværk | 59 81 02 |
| Sørensen Harry vognmd. | 56 60 56 | | | Værkf. Goldenbeck Larsen priv. | 59 81 02 |
| Sørensen K Heine salgschef Vonsildv. 27 | 56 60 88 | | | Fovsletgaard | 59 81 31 |
| Sørensen Kai Havmøller, Vester-vænget 3 | 56 62 49 | | | Frandsen A Vagn gdr. Ødis Bramdrup | 59 82 20 |
| Sørensen Kaj chauff. Hegnshave | 56 60 24 | | | Frandsen P Vestergaard propr. Tagkærgrd. | 59 80 63 |
| Sørensen Paul V overpostbud Vester-vænget 50 | 56 61 96 | | | Frederiksen Signe fru Drenderup pr. V. | 59 80 95 |
| Sørup Jensen Ove chauff. Teglparken 10 | 56 61 43 | | | Frohn J skovfoged Fovsletlund | 59 81 27 |
| Tang Chr. smedem. | 56 61 08 | | | Frostholm Knud pedel b. e. kl. 15 | 59 80 69 |
| Tanholdt Niels montør Mellem-laden 4 | 56 60 81 | | | Ødis Skole | 59 80 90 |
| Texaco-Service Hovedv. | 56 61 03 | | | Gamles Hjem De | 59 80 22 |
| Therkildsen Børge redaktør (Jydsk Tidende) | 56 60 08 | | | Geerthsen Nis. gdr. Dreidevad | 59 80 42 |
| | | | | Geerthsen Paul hdlsgartn. | 59 80 42 |
| | | | | Geerthsen Chr. Kristiansminde Brønøre | 59 80 48 |

Ødis

05 - abn. nr.

Abonnenter ved denne central kan afgiftsfrit få tilsendt et eksemplar af TELEFONBOG SØNDERJYLLAND ved henvendelse til: Jydsk Telefon, Telefonbogskontoret, 8100 Århus C. (Tlf.: 06-1345 11, lokal 255)

Kortfelt: 14 e

Postadresser:
C. betyder: 6070 Christiansfeld
K. — 6000 Kolding
V. — 6580 Vamdrup
intet — 6590 Ødis

59 80 81

59 81 73

59 81 37

59 82 33

59 82 39

59 80 43

59 82 65

59 81 40

| | | | | | |
|---|--------|---|--------|---|---------|
| Gemmer Henry mekaniker | 59070 | Kristensen William gdr. Hulkjær-
gdr. | 596169 | Pedersen Harry Henning gartn.
Rodegdr. | 598057 |
| Hansen Alexander pensionist
Ødis Bramdrup | 598149 | Krog Chr. formd. Ødiskrogv. | 598176 | Pedersen Jørgen forp. Hardts-
minde | 598001 |
| Hansen Anna gdr, Ødis Kroge | 598074 | Krog Falte E gdr. Anholtgdr. | 598076 | Pedersen Knud F gdr. Farrislund
pr. V. | 598240 |
| Hansen Arnold og Martin snedker &
tømrerm. | 598030 | Kyhl Aksel husmd. Fløjbjerg pr. V. | 598145 | Petersen Alfred Bygebjerg
Drenderup | 598160 |
| Hansen B Skovlund revisor Egeskov-
gdr. Drenderup pr. V. | 598295 | Kyster Dorthea fru Mosehuset
Fovslet pr. K. | 598190 | Petersen Alfred Lindegård husmd.
Højvang Drenderup pr. V. | 598096 |
| Hansen Frede Bull arbejdsmd.
Byv. | 598278 | Kaack H husmd. Farris pr. V. | 598180 | Petersen Erik E landmd. Anholt | 598017 |
| Hansen Hans Peter gdr. Gåskjær | 598257 | Larsen Ejner gdr. Langbjerggdr.
pr. K. | 598105 | Petersen Hans J pensionist Ødis
Bramdrup | 598263 |
| Hansen Hans Peter husmd. Farris
pr. V. | 598242 | Larsen Kristian gdr. Skovlyst
Tapsøre | 598115 | Pfeiffer Johs. slagterm. kreaturhdl.
Pheiffer Jørgen Toft kreaturhdl.
Ødis Bramdrup | 598052 |
| Hansen Holger gdr. Kildegdr. | 598230 | Lauenborg EJnar landmd. Fovslet
pr. K. | 598151 | Post- og telegrafekspeditionen I
Ødis | 598041 |
| Hansen Johanne M lærerinde Ødis
Sogneskole | 598049 | Lauenborg Paula, Fovslev | 598104 | Prinds Anders dyrlæge Ødis Bram-
drup | 598216 |
| Hansen Johs. husmd. Gaaskær | 598247 | Laursen Margrethe fru | 598165 | Rasmussen P fhv. propr. Fovslet | 598007 |
| Hansen Leif salgsging. (Boeg- Thom-
sen A/S) Ødis Bramdrup | 598271 | Laursen Viggo pensionist: | 598292 | Rasmussen Petrea fhv. centralbest.
Fovslet | 598103 |
| Hansen Metha Nexø damefrisør | 598045 | Lindberg Rudolf landmd. Dren-
derup Ødis Bramdrup | 598120 | RavnHans gdr. | 598027 |
| Hansen N S gdr. Fovslet | 598129 | Lindeloff E fru | 598051 | Ravn Holger gdr. Svanemosegdr.
pr. K. | 598116 |
| Hansen Ole, Li, Dam Drenderup
pr. V. | 598092 | Lund Arnold, Ødislund | 598008 | Ravn Jeppe arbejdsmd. Egely Ødis
Bramdrup | 598021 |
| Hansen R Dalsgaard inspektør
Ødis Bramdrup | 598255 | Lund Georg Farris pr. V. | 598260 | Saks Jens gdr. Kaathgdr. | 598139 |
| Hansen Sv. Aa. vogndm. Lunden | 598013 | Lundsgaard Erik direktør Lunds-
gården Ødis Bramdrup | 598191 | Sandvej-Thomsen Erwin cand. merc.
Østergdr. Ødis Bramdrup | 598011 |
| Hansen Svend Aage gdr. Gaaskjær-
gdr. | 598262 | Lyngsø Jens Erik vogndm. | 598155 | Schmidt Ejner B gdr. Askely | 598029 |
| Hansson Grete, Ødis Bramdrup | 598248 | Madsen Alfred Holme rentier | 598172 | Schmidt H A husmd. Fløjbjerg | 598078 |
| Hardt Ejner Dahl vogndm.
Ødis Bramdrup | 598202 | Madsen Børge elektr. | 598059 | Schmidt Holger forp. Kåbjerg-
gdr. | 598003. |
| Hardt Viggo Dahl gdr. Rambøge
Farris pr. V. | 598224 | Madsen Jens Chr., Fovslet | 598163 | Schmidt Irma Birgit, Drenderup
pr. V. | 598130 |
| Hartz-Rasmussen W styrmd. Pax | 598050 | Madsen Poul | 598153 | Schmidt Johan gdr. Langvad | 598010 |
| Helby Erik lærer Ødis Kroge | 598012 | Mauritsen Anton kroejer Ødis Kro | 598032 | Schmidt Juliane gdr. fru | 598073 |
| Henriksen E landmd. Fløjbjerg | 598075 | Midgaard Johanne fru Ødis Bram-
drup | 598268 | Schmidt Simon gdr. Højgdr. | 598222 |
| Holdt Emmy Bjørnshauge- og
Ove Bjørnshauge- Holdt Fovslet | 598281 | Midgaard Jørgen, Ødis
Bramdrup | 598217 | Schmidt-Hansen Ida fru Bakkeley | 598035 |
| Holm A bagerm. | 598020 | Mikkelsen Herluf og Anna husmd.
Riglandsegv. Drenderup pr. V. | 598287 | Schultz Th. husmd. Ødis Bramdrup | 598206 |
| Holm Casper, Ødis Bramdrup | 598243 | Mikkelsen Kristine Ødis Bramdrup | 598152 | Schødt E landpostud Ødis Bramdrup | 598161 |
| Holst J J adjunkt Hjarupv. | 598284 | Munch Gunni gdr. Sandvadgdr. | 598071 | Seest S propr. Midtgrd. | 598214 |
| Houborg Laurits landmd.
Gåskær | 598229 | Møller Egon gartn. Drenderup
pr. V. | 598037 | Sejer Sørensen J direktør Bramdrup-
gdr. | 598238 |
| Hynkemejer Lars, Gaaskær | 598006 | Møller Karoline gdr. | 598094 | Sejer Sørensen Knud bestyrer
Bramdrupgdr. | 598211 |
| Højsgaard Johannes Thomsen gdr.
Fløjbjerg | 598058 | Møller S A salgsschauff. Fløjbjerg | 598005 | Sidelmann P B gdr. St. Staver
pr. V. | 598019 |
| Jacobsen Bent husmd. Ødis Kroge | 598083 | Møller Jensen Niels Ødis Bram-
drup | 598012 | Simonsen Sv. Aa. gdr. Riglandseg.
pr. V. | 598031 |
| Jacobsen Høye Lorenz assurandør
Vamdrupv. | 598138 | Nielsen A Kastberg uddeler
Ødis Bramdrup | 598036 | Skov A gdr. | 598087 |
| Jacobsgaard Johs. slagteriarb.
Ødis Bramdrup | 598193 | Nielsen Andreas pensionist Skovly | 598109 | Skov H Chr. forp. Tapsøre | 598117 |
| Jensen A P snedker (Kongeåsmedien)
Fovslet | 598294 | Nielsen Arne husmd. Fløjbjerg
pr. V. | 598134 | Skovlund Kirstine frk. Bakkebo | 598107 |
| Jensen Børge Kjærgaard formd.
Vadhuse Fovslet | 598298 | Nielsen Egon overmontør Fovslet | 598106 | Skovrup Holger sparekassedr.
Ødis Bramdrup | 598215 |
| Jensen Carlo gdr. Ødis Bramdrup | 598221 | Nielsen Ellen ejendomsmdl. Højbo | 598106 | Skødt Hans Peter formd. | 598047 |
| Jensen Chr. Bukjær pelsfarmer
Ødis Bramdrup | 598231 | Nielsen Freda portør Fovslet | 598269 | Stendevad Jensen Finn tømrerm. | 598142 |
| Jensen Henry pensionist Fovslet | 598296 | Nielsen Gunnar husmd. Fløjbjerg | 598086 | Søderberg Povl aut. install. | 598059 |
| Jensen Holger gdr. Sofiesminde
Drenderup pr. V. | 598084 | Nielsen Gunner gdr. Dalshøj pr. V. | 598254 | Sørensen Chr. mekaniker Fløj-
bjerg | 598014 |
| Jensen Jens gdr. Søndergdr. Drende-
rup | 598237 | Nielsen Knud graver Højbo | 598206 | Sørensen H og L gdr. Sønderkov
gdr. | 598040 |
| Jensen Johannes, Fovslet | 598126 | Nielsen M karetm. Brønøre | 598046 | Sørensen Hans købmd. Ødis
Bramdrup | 598201 |
| Jensen Jørgen, Rossvang | 598205 | Nielsen S A gdr. Møllegrd.
Fløjbjerg pr. V. | 598156 | Sørensen J Chr. fhv. mejeribest. | 598171 |
| Jensen Leif I tagdækker Ødis Bram-
drup | 598249 | Nielsen Svend pensionist Svanemosen
Fovslet pr. K. | 598141 | Sørensen J Chr. direktør Bramdrup-
gdr. | 598238 |
| Jensen Aage brødduds. Ødis Bram-
drup | 598253 | Nielsen Th. foderm. Ødis
Bramdrup | 598270 | Sørensen O Hyldal overmontør
Fovslet | 598111 |
| Johannsen Svend P landmd. Ødis -
Bramdrup | 598097 | Nissen Aksel Ingvar gdr. Ødis
Bramdrup | 598223 | Sørensen Peter husmd. Fløj-
bjerg | 598082 |
| Johansen Kaj elektr. Ødis Bram-
drup | 598080 | Nissen Ellen og Laue Nyskov pr. V. | 598185 | Sørensen Sv. Aa. vogndm. | 598025 |
| Juhl D E gdr. fru Vennely | 598054 | Nissen H gdr. Gammeleje | 598203 | Sørensen Svend Aage landmd.
Ødis Bramdrup | 598228 |
| Juhl Georg købmd. Ødis Bramdrup | 598213 | Nordby Gerda og Jeppe fabr. og
propr. Christiansholm Fovslet
pr. K. | 598110 | Sørensen Villy arbejdsmd. | 598034 |
| Jørgensen Aksel husmd. Tapsøre
pr. C. | 598168 | Nordby Gustav gdr. pr. løjtn.
Nygd. | 598112 | Teglgård Søren købmd. Fovslet | 598122 |
| Jørgensen Andreas vogndm. Farris
pr. V. | 598250 | Nygaard Herluf frøagetur Gåskjær | 598258 | Thomsen Evald Birkeby murem.
Kransbjerg MI. Fovslet | 598195 |
| Jørgensen Andreas Peter gdr.
Nordhøj | 598236 | Nygaard P A savværksejer Fovslet | 598102 | Thomsen Hans S gdr. Svinget
Fovslet | 598125 |
| Jørgensen Johs. landmd. Farris
pr. V. | 598219 | Nygård Sven repræs. Ødis Bramdrup | 598261 | Thomsen J & H, Nordskovgdr. | 598088 |
| Jørgensen Niels gdr. Drenderup
pr. V. | 598056 | Nymann H J entreprmask. | 598182 | Thomsen M M fru | 598085 |
| Kiil-Nielsen N K gdr. Lindegdr. | 598209 | Nørup K F kørelærer Landlyst | 598186 | Thomsen Thomas E chauff. &
sygepl. Birgitte Thomsen Trold-
holm Fovslet pr. V. | 598089 |
| Kjærsgaard A fhv. bestyrerinde | 598118 | Nørups Køreskole Landlyst | 598186 | Thorsen Niels M gdr. | 598062 |
| Klinge H kreaturhdl. Li, Drenderup | 598072 | Oehlschlæger V husmd. Ødis
Bramdrup | 598245 | Thrane Ib pladesm. Ødis Kroge | 598164 |
| Knudsen B murem. | 598023 | Olsen Herluf, Farrishus Farris
pr. V. | 598192 | Thygesen N Chr. gdr. Peterslyst | 598132 |
| Krigslund J A landmd. Fovslet | 598136 | Olsen Otto gdr. & sønneføjed | 598018 | | |
| | | Olsen Aage slagterarb. Vadhuse
pr. K. | 598091 | | |
| | | Pallesen Einar gdr. Avskjærgdr.
Fløjbjerg pr. V. | 598276 | | |
| | | Panikovsky Margrethe fru
Ødis Bramdrup | 598143 | | |
| | | Pedersen Arne landmd. Fovslet | 598124 | | |

| | | | | | |
|--|----------|---|----------|--|--------------------------|
| Thysen H S søgnepræst Ødis Præstegrød. | 59 81 50 | Andersen Peter kreaturhdl. V. Nebel pr. Ve. | 55 33 17 | Christensen Bernhardt ringer & graver Starup pr. G | 55 31 32 |
| Tonnesen Jakob pensionist Ødis Bramdrup | 59 80 79 | Andersen Poul entrepr. Donsv. 26 pr. Ve. | 55 34 45 | Christensen Bole slagterm. Donsv. pr. Ve. | 55 35 40 |
| Tørnes Erik H overlærer Ll. Tagkær | 59 80 24 | Andersen Robert, Starup pr. G. | 55 30 92 | Christensen N B gdr. Højholt | 55 31 95 |
| Vindfeldt Gerda hundeopdrætter Virkelyst | 59 82 74 | Andersen Svend landmd. Fredsted pr. Vf. | 55 34 66 | Christensen Otto murerm. Elmeallé 12 pr. Ve. | 55 34 19 |
| Virkelyst Hundeopdræt | 59 82 74 | Andersen Svend Aa. rørl. Brakker pr. G. | 55 34 97 | Christensen P tømrer & snedker V. Nebel pr. Ve. | 55 33 01 |
| Viuff Hans gdr. | 59 81 28 | Andersen Viggo gdr. Starup Mark pr. Vf. | 55 31 69 | Christensen S Chr. repræs. V. Nebel pr. Ve. | 55 33 97 |
| Viuff Niels gdr. Lyksvad | 59 80 33 | Andersen Viggo B landmd. Jordrup Skov pr. Ve. | 55 33 59 | Christensen Svend bager V. Nebel pr. Ve. | 55 33 47 |
| Vork Søren arbejdsmd. Anholt | 59 81 62 | Andreasen Henning truckfører Dons pr. A. | 55 32 61 | Christoffersen A M fru propr. | 55 31 96 |
| Wendeborn Lauritz P | 59 80 60 | Ankersen Peder Borlevv. 5 pr. G. | 55 30 20 | Christoffersen H P forp. Kristiansminde Dons pr. A. | 55 31 76 |
| Westergaard O læge Ødis Bramdrup | 59 82 41 | Arbejdsformidlingen 12,30-14, lørdr. Lukket Gravens pr. G. | 55 32 90 | Clausen Claus lærer Ø. Starup. | 55 32 53 |
| Wollesen Orla forp. Stjernegrd. | 59 82 18 | Aridsen Bent husmd. | 55 35 47 | Clausen Lorens gdr. Lødalgrd. | 55 32 31 |
| Wraae Ib arkitekt Sønderlund | 59 82 82 | Bach P gartn. Gravens pr. G. | 55 31 16 | Clausen P, Skovgrden Starup pr. G. | 55 30 35 |
| Zimmermann Heinz skolelærarb. Ødis Bramdrup | 59 82 91 | Bachmann Marie lærerinde Koldingv. 31 pr. Ve. | 55 33 86 | Clausen Sv. Aa. vaskeriejer Gravens pr. G. | 55 32 01 |
| Ødis Bageri | 59 80 20 | Balle Laura og Elna Hansen vævestue | 55 32 78 | Clemmensen P Raarup landmd. V. Nebel pr. K. | 55 34 94 |
| Ødis Børnehave | 59 82 79 | Bau-Hansen E vognm. Borlevv. Gravens | 55 31 73 | d. c. c. plastic (Danish Coin Container A/S) | 55 34 88 |
| Ødis Kro | 59 80 32 | Bech Carl salgschef Dons pr. A. | 55 34 18 | Hovedkont. Højvangen 13 | Espergærde (03) 23 33 44 |
| Ødis Maskinfabrik A/S | 59 81 53 | Beck Svend uddeler pr. G. | 55 30 02 | Dall N O vognmd. | 55 35 25 |
| Poul Madsen priv. | 53 04 30 | Bengtsson Per assistent Ø. Starup pr. G. | 55 34 64 | Dam Viggo gdr. V. Nebel pr. Ve. | 55 34 52 |
| Bent Larsen priv. | 59 80 69 | Bentsen Jens lærer Klørvænge 26 | 55 30 99 | Damgaard A husmd. Starup Søndermark | 55 31 67 |
| Ødis Sogneskole | 59 80 69 | Biltrup Aksel chauff. | 55 32 35 | Damgaard Poul gdr. Brakker. | 55 35 32 |
| Ødis Sparekasse filial af Kolding Sparekasse | 59 81 21 | Bjerg Marie fru | 55 30 47 | Damgaard Svend Harry kælderm. Tjørnehøj 6 pr. Ve. | 55 35 31 |
| | | Bjerg Niels Jørgen konsulent Haastrupminde | 55 31 90 | Dansk Arbejdsmands Forbund Gravens pr. G. | 55 30 43 |
| | | Bjerregaard Arne gdr. | 55 30 74 | Dansk Landbrugs Andels Maskinindkøb Gravens pr. G. | *55 31 88 |
| | | Blankholm Ejner forsøgsleder | 55 30 63 | Forretningsf. E A Kjør priv. | Kolding 52 84 98 |
| | | Blem H J, Landlyst Dons pr. A. | 55 31 36 | Repræs. A Kyed priv. | 55 30 79 |
| | | Blumensaadt propr. Hesselballe pr. G. | 55 30 12 | Repræs. H Jorsal priv. | Sønder Bjært 57 22 18 |
| | | Blumensaadt Jørgen forp. Gammeløje pr. G. | 55 32 42 | Digmann Fr., Damsgrd. Starup pr. G. | 55 30 64 |
| | | Bohsen Kaj gdr. Donsv. 19 V. Nebel pr. Ve. | 55 34 71 | Ditlevsen A W mekaniker Gravens pr. G. | 55 30 61 |
| | | Boisen P arkitekt Højbo | 55 32 72 | Eilsø Jørgen repræs. Dalv. 3 pr. Ve. | 55 35 12 |
| | | Boisen Jens gdr. Borlev pr. G. | 55 30 21 | Ejby Leo slagterm. | 55 31 43 |
| | | Boysen Anton murerm. Gravens pr. G. | 55 30 97 | Eldal Tapper | 55 33 61 |
| | | Boysen Boye vognmd. Koldingv. 19 pr. Ve. | 55 31 77 | Elkjærholm V. Nebel pr. Ve. | 55 33 06 |
| | | Boysen Brdr. vognmd. Gravens pr. G. | 55 30 97 | Avlsgården | 55 34 23 |
| | | Brakker Smedie pr. G. | 55 31 68 | Engelø John P A tapetsererm. | 55 32 66 |
| | | Brugsen Brakker (uddeler K Nielsen) pr. G. | 55 30 16 | Erbs Eli, Bramdrupdamv. Gravens pr. G. | 55 31 01 |
| | | Brugsen Dons (uddeler Knud Kristensen) pr. A. | 55 31 70 | Eriksen Helga, Karens Mindev. 1 pr. Ve. | 55 35 09 |
| | | Brugsen Starup pr. G. | 55 30 02 | Eriksen J A gdr. V. Nebel pr. Ve. | 55 33 07 |
| | | Brugsen Vester Nebel (uddeler A Justesen) pr. Ve. | 55 33 09 | Ernebjerg Carl gdr. Starup pr. G. | 55 30 75 |
| | | Bruhn Ingeborg kassererske fru | 55 30 78 | Fich Christian konsulent | 55 31 05 |
| | | Bruun Jørgen planteskolelær Fiskholm pr. K. | 55 34 10 | Fischer Knud Elkjær tandlæge Skærsøgd. Dons pr. A. | 55 31 35 |
| | | Brødsgaard Børge gdr. Andreasminde Nebel Søndermark pr. Ve. | 55 33 31 | Fiskholm Planteskole pr. K. Arbejdsleder Arne Pedersen priv. | 55 31 64 |
| | | Brødsgaard Harald husmd. Godthaab Dybvadbro pr. K. | 55 33 81 | Flensburg Hans Chr. gdr. Brundamgrd. Brakker pr. G. | 55 34 59 |
| | | Brødsgård K Aa. malerm. Jordrupv. pr. Ve. | 55 33 82 | Frandsen H Vestergaard propr. Donsgrd. pr. A. | 55 35 52 |
| | | Brødsgaard Mette og Svend Karlsminde V. Nebel pr. Ve. | 55 33 49 | Avlsgården | 55 30 07 |
| | | Brødsgaard Schelle Kroer V. Nebel Kro pr. Ve. | 55 33 51 | Frederiksen Ingvart arbejdsmd. V. Nebel pr. Ve. | 55 34 44 |
| | | Buhl E gdr. V. Nebel pr. Ve. | 55 32 83 | Frederiksen Mogens propr. Elkjærholm pr. Ve. | 55 33 06 |
| | | Buhl Karl husejer Egtvedv. 24 pr. Ve. | 55 34 96 | Frederiksen Svend Aage bagerm. Fremavlsstedet Ågaard | 55 31 58 |
| | | Buhl Karl vognmd. V. Nebel pr. Ve. | 55 33 80 | Fris Jens velmd. Donsv. 17 pr. Ve. | 55 34 84 |
| | | Buhl L gdr. Nebel Holm pr. Ve. | 55 33 15 | From Asmus husmd. Vidtskue | 55 30 37 |
| | | Bundsgaard L, V. Nebel pr. Ve. | 55 34 06 | Fællesudvalget for Prøvedyrkning af Køkkenerter | 55 30 63 |
| | | Bygvraa Mette husejer | 55 32 48 | Gejl Chr. lærer Elmeallé 8 pr. Ve. | 55 33 66 |
| | | Bøjsen Henry, Borlevv. Gravens pr. G. | 55 34 38 | Germansen Ejvind J kontorassistent. Rugbjerg | 55 34 79 |
| | | Børgesen Anders pedel Ø. Starup Centralrskole pr. G. | 55 30 83 | Gimm B & Th., Musvitv. 6 V. Nebel pr. Ve. | 55 32 75 |
| | | C P Autolok | 55 31 08 | Gravens Andelsmejeri pr. G. | 55 30 51 |
| | | Chr. Petersen priv. | 55 31 18 | Gravens Autoophug Egeby pr. G. | 55 32 70 |
| | | Carlsen Niels manufaktur- & herreekviphdl. Gravens pr. G. | 55 30 04 | | |

Ødis Bramdrup

se under Ødis

Ågård

05 - abn. nr.

Kortfelt: 13 e

Postadresser:

| | | |
|------------|------|--------------|
| A. betyder | 6051 | Almind |
| E. — | 6040 | Egtved |
| G. — | 6054 | Gravens |
| K. — | 6000 | Kolding |
| V. — | 7100 | Vejle |
| Ve. — | 6055 | Vester-Nebel |
| Vf. — | 6052 | Vluf |
| Intet — | 6053 | Ågård |

| | |
|---|----------|
| A. E. M. Boligbyggeri (A Andersen) V. Nebel pr. Ve. | 55 33 76 |
| Abel Arne advokat V. Nebel pr. Ve. | 55 34 00 |
| Absalon Teatergarderboe Dons pr. A. | 55 31 54 |
| Aktivbanken A/S Gravens afd. tlrsd. onsd, torsd, fred, 13-15 pr. G. | 55 31 15 |
| Aktivbanken A/S V. Nebel afd. | 55 34 65 |
| Andenes Henry kioskejer | 55 31 83 |
| Andersen Agner bygm. V. Nebel pr. Ve. | 55 33 76 |
| Andersen Aksel husmd. Starup pr. G. | 55 30 96 |
| Andersen Axel rentier V. Nebel pr. Ve. | 55 34 09 |
| Andersen Ejnar gdr. V. Nebel pr. Ve. | 55 33 89 |
| Andersen Hans E pensionist Koldingv. 17 pr. Ve. | 55 33 74 |
| Andersen Harald købmd. | 55 31 19 |
| Andersen Johs. vognmd. Gravens pr. G. | 55 32 46 |
| Andersen Lars Verner | 55 34 81 |
| Andersen M og P Mindested blomsterhdl. Spurvev. 4 | 55 35 10 |
| Andersen Maren fru Hesselballegrd. pr. G. | 55 33 90 |
| Andersen O Gamborg fru Ø. Starup pr. G. | 55 31 46 |
| Andersen Ole Bent kontorassistent. Elmeallé 5 pr. Ve. | 55 35 55 |
| Andersen Ove lærer Ågård Ungdomsskole | 55 32 22 |

| | | | | | |
|---|--------|---|---------|---|--------|
| Gravens Byggningsnedkerl | 553161 | Henriksen Magnus snedker Gravens pr. G. | 553527 | Juhl Elv, Gravens pr. G. | 553457 |
| Gravens Herrefrisørsalon pr. G. | 553228 | Henriksen V tømmerm. Starup pr. G. | 553029 | Juler Aage gdr. Karensminde pr. Ve. | 553346 |
| Gravens Karosseriværksted (Ib Ørum Nielsen) pr. G. | 553522 | Holm Arne gdr. Gravens pr. G. | 553029 | Just E kroerjer | 553015 |
| Gravens Kiosk pr. G. | 553061 | Holm August gdr. V. Nebel pr. Ve. | 553324 | Justesen H rentler Gravens pr. G. | 553189 |
| Gravens Kro (Kirsten Jensen) pr. G. | 553080 | Holm Th. lærer Ågrdsv. 10 pr. Ve. | 553429 | Justesen Aage aut. Install. Gravens- | |
| Gravens Savværk Gravens pr. G. | 553088 | Holm Valborg damefrisør Gravens pr. G. | 553098 | pr. G. | 553089 |
| Gravens Varehus (Mary Boysen) pr. G. | 553097 | Holst Tage forstkringsinsp. (Tryg) Koldingv. 33 | 553299 | Jæger Knud driftsassist. Bakkebo | 553065 |
| Hansen Alfred husmd. Agård Mark | 553219 | Houmand Kjeld pastor Starup pr. G. | 553166 | Jørgensen B savværksejer Gravens pr. G. | 553088 |
| Hansen B frisør m. pr. G. | 553228 | Hugger A J chauff. Svanebo Dybvadbro pr. K. | 553341 | Jørgensen Else adjunkt cand. mag. Søkærhuset Dybvadbro pr. K. | 553443 |
| Hansen B S forp. Agnethesminde Fredsted pr. Vf. | 553036 | Hundeved Brdr. gdr. Berntlund Starup Søndermark | 553066 | Jørgensen Herman forp. Jenstedgrd. Brakker pr. G. | 553085 |
| Hansen Benny repræs. Elmeallé 11 | 553460 | Hundevad I B fabr. pr. G. | *553199 | Jørgensen Johannes arbejdsmd. Aabo V. Nebel pr. Ve. | 553495 |
| Hansen Bodil fru Højgrd. | 553473 | Hvid Bøjsen gdr. Solholtgrd. pr. Ve. | 553114 | Jørgensen Kr. hønseriejer V. Nebel pr. Ve. | 553357 |
| Hansen Carl E gdr. | 553013 | Hvid Laurs., V. Nebel pr. Ve. | 553339 | Jørgensen Svend H gdr. Rysholt Brakker Gravens | 553011 |
| Hansen Dorthea syerske fru Gravens pr. G. | 553116 | Hvid Niels M gartn. Birkebo | 553428 | Jørgensen Vagn Aage forp. Brakker pr. G. | 553276 |
| Hansen Ejnar gdr. V. Nebel pr. Ve. | 553335 | Hvid Nicolajsen Peter gdr. Starup Søndermark | 553062 | K E Auto Service Gravens pr. G. | 553141 |
| Hansen Eli O specialarb. pr. G. | 553095 | Hybschmann J propr. Dons Ml. pr. A. | 553006 | Kam O C salgskons. V. Nebel pr. Ve. | 553318 |
| Hansen Elias landbrugsmedhj. Ellehuset Dons pr. A. | 553538 | Høyer K inspektør Dybvadbro pr. K. | 553045 | Kiilerich Viggo Einar tandlæge | 553373 |
| Hansen Ellen, Kirkebakken | 553094 | Ingolf Greve af Rosenborg, Egeland Øster Starup pr. G. | 553454 | Kjær Peter sognefoged Grundkjærhus pr. Ve. | 553343 |
| Hansen Elna og Laura Balle vævestue | 553278 | Forvalteren | 553001 | Kjær Søren, Dons pr. A. | 553154 |
| Hansen Else fru Ø. Starup pr. G. | 553229 | Iversen Børge arbejdsmd. Ø. Starup pr. G. | 553239 | Klausen Hakon arbejdsmd. Koldingvej 38 pr. Ve. | 553334 |
| Hansen Erhard gdr. Brakkegrd. pr. G. | 553215 | Iversen Henning murerm. Iversen Aage landmd. Agård Mark | 553319 | Klaaby B blikkenslagerm. V. Nebel pr. Ve. | 553282 |
| Hansen Erik gdr. Enhøjgrd. | 553112 | Jacobsen Aksel gdr. Starup Søndermark pr. G. | 553155 | Knudsen Anders blikkensl. & sanitetsfor. | 553139 |
| Hansen Erika propr. Starup pr. G. | 553145 | Jacobsen Asger V. Nebel pr. Ve. | 553206 | Knudsen Bendikt | 553110 |
| Hansen G B lærer | 553240 | Jacobsen Chr. gdr. Gravens pr. G. | 553058 | Knudsen Henning gdr. Uldkjærgrd. Dons pr. A. | 553149 |
| Hansen Gudmund vognd. Brakker pr. G. | 553025 | Jacobsen Chr. gdr. Gravens pr. G. | 553524 | Knudsen Henny Margrethe damefrisør Starupv. | 553264 |
| Hansen Gunnar Kasper lærer Fredstedv. Ø. Starup pr. G. | 553218 | Jacobsen Normann driftsassist. Donsv. 25 pr. Ve. | 553157 | Knudsen K gdr. Dons pr. A. | 553165 |
| Hansen H murerm. V. Nebel pr. Ve. | 553430 | Jakobsen Jørgen gdr. Bøgelø Gravens pr. G. | 553412 | Knudsen Marie frk. | 553076 |
| Hansen Hans, Brakker pr. G. | 553129 | Jensen Bent Skytte læge | 553008 | Knudsen Peter gdr. Stanghøj | 553039 |
| Hansen Hans gdr. Engholm Starup pr. G. | 553137 | Jensen Bjørn H kontorassistent. Høstrupmindev. | 553027 | Knudsen Svend gartn. | 553281 |
| Hansen Hartvig Møller rentier De gamle Hjem Starup pr. G. | 553103 | Jensen Chr. A. Højbo Dons pr. A. | 553523 | Kolding Folkebank A/S V. Nebel aid. | 553465 |
| Hansen J gdr. Gittegrd. Dybvadbro pr. K. | 553392 | Jensen D syerske | 553162 | Korsbæk G Rosengren landmd. Brakker pr. G. | 553298 |
| Hansen Jens rentier V. Nebel pr. Ve. | 553442 | Jensen Harry Staun tækkemd. Jordrup Skov pr. Ve. | 553204 | Krag Brothers Ltd. Bøgeskov pr. G. | 553032 |
| Hansen Jens Lindgaard gdr. pr. Ve. | 553128 | Jensen Jacob benzinfordh. V. Nebel pr. Ve. | 553416 | Gdr. direktør Svend Krag | 553032 |
| Hansen Johs. gdr. Bøgebjerg pr. Ve. | 553327 | Jensen Jens Lundgaard, V. Nebel pr. Ve. | 553405 | Direktør Arne Krag | 553032 |
| Hansen Johs. husmd. Fredsted pr. Vf. | 553198 | Jensen Johs. aut. Install. | 553420 | Kring Kathrine fru Borlev pr. G. | 553017 |
| Hansen Julius gdr. Skovly Brakker pr. G. | 553209 | Jensen Kristian tekn. assist. Grønnev. pr. G. | 553059 | Kris J E disp. Aakjær Dons pr. A. | 553131 |
| Hansen Jørgen gdr. Højgrd. | 553262 | Jensen Mads Skov gdr. | 553329 | Kristensen A Kjeldgård gdr. | |
| Hansen Jørgen B gartn. Ø. Starup pr. G. | 553236 | Jensen Max Buhl gdr. | 553044 | Brakker pr. G. | 553175 |
| Hansen Jørn repræs. Gravens pr. G. | 553205 | Jensen Niels pensionist Brakker pr. G. | 553156 | Kristensen Andreas pens. telefonmontør | 553086 |
| Hansen K Anker gdr. V. Nebel pr. Ve. | 553384 | Jensen Peter malerm. V. Nebel pr. Ve. | 553508 | Kristensen Aug. smedem. Brakker pr. G. | 553168 |
| Hansen Kaj fabr. V. Nebel pr. Ve. | 553337 | Jensen Robert mejerist Karensmindev. 10 pr. Ve. | 553303 | Kristensen Kjeld Kaltoft smedesv. Adalsv. pr. G. | 553493 |
| Hansen Kaj tømmerm. | 553071 | Jensen Svend gdr. Fuglkærgrd. pr. Ve. | 553303 | Kristiansen Agda Hornbech fru Egtved pr. Ve. | 553208 |
| Hansen Mogens Bækgaard fuldm. Fredsted pr. Vf. | 553238 | Jensen Søren trikotagehdl. V. Nebel pr. Ve. | 553321 | Kristiansen P (Vester Nebel Autoopretning) pr. Ve. | 553447 |
| Hansen Mogens Koch chauff. Agård Mark | 553548 | Jensen Tage Raun mejerist Gravens | 553340 | Krogh A gdr. | 553202 |
| Hansen Niels Viigo bagersv. Gravens | 553391 | Jensen Verner landpostbud Donsvej 14 pr. Ve. | 553254 | Krogh Chr. automobilmek. Gravens pr. G. | 553133 |
| Hansen Olaf Grønnev. pr. G. | 553220 | Jespersen Hans | 553472 | Kruse Ingeborg husejerske Brakker pr. G. | 553265 |
| Hansen P T hovmester Ø. Starup Søndermark | 553053 | Jessen Gunder gdr. Bakkehuset Brakker pr. G. | 553435 | Kruse Laurids gdr. Brakker pr. G. | 553087 |
| Hansen Peter husmd. Dybvadbro pr. K. | 553213 | Jessen Gustav servicetekn. (Intec) Donsv. pr. Ve. | 553521 | Krøjer Peter gdr. V. Nebel pr. Ve. | 553375 |
| Hansen R C gdr. Sofiesminde | 553197 | Jessen J entrepr. Brakker pr. G. | 553414 | Krøigaard Gunild frimenighedspræst fru | 553122 |
| Hansen Søren maskinarb. Søholm pr. Ve. | 553279 | Jessen Preben forp. Rosendal Brakker pr. G. | 553041 | Kusk E postbud Ved Møllen | 553232 |
| Hansen Vagn fhv. vejmd. | 553203 | Jochumsen K N slagter Gravens pr. G. | 553123 | Kyed Aksel mekaniker | 553079 |
| Hansen Vagn Th. skovarb. Landlyst Dybvadbro pr. K. | 553404 | Johansen Arne boelsmd. Borlev pr. G. | 553214 | Kyed Jens sognefoged Ø. Starup pr. G. | 553117 |
| Hedegaard M statsaut. ejendomsmezgl. Solbakken Ø. Starup pr. G. | 553255 | Johansen Hans gdr. V. Nebel pr. Ve. | 553417 | Kyed M borgm. Hesselballe pr. G. | 553019 |
| Hedegaard - Jensen E skoleinsp. Ø. Starup Centralskole pr. G. | 553328 | Johnsen John Berg gdr. V. Nebel pr. Ve. | 553417 | Kaad Kathrine fru pr. G. | 553291 |
| Hedeholm Sv. A pedel Ungdomsskolen | 553441 | | | Ladefoged Anna fru Ø. Starupv. | 553251 |
| Hedelund Jørn, Starupv. | 553516 | | | Ladegaard - Andersen H P gdr. Ravngrd. Dons pr. A. | 553160 |
| Heilskov H ligkistefabrik V. Nebel pr. Ve. | 553422 | | | Ladekarl N A J postbud V. Nebel pr. Ve. | 553338 |
| Privatbolig | 553436 | | | Lange K Henry pensionist Rønneallé 10 pr. Ve. | 553401 |
| Henny Salonen Starupv. | 553264 | | | Larsen Aksel gdr. Borlev pr. G. | 553102 |
| Henriksen H tømmer- og snedker m. | 553153 | | | | |

| | | | | | |
|--|----------|---|----------|---|----------|
| Larsen Hans Chr. hdlsm., omst.
L. Arne Larsen priv. | 55 31 20 | Mortensen Ole smedem. V. Nebel
pr. Ve. | 55 33 50 | Paulsen Paul bygm. V. Nebel
pr. Ve. | 55 34 26 |
| Larsen J ingeniør | 55 34 33 | Mortensen P Staugaard uddeler | 55 30 24 | Pedersen A Tornbjerg propr. Brakker
Nygd. | 55 31 81 |
| Bilradio (0020) 50 01 | | Mortensen Vagner forp. Damsgd.
Starup pr. G. | 55 31 63 | Pedersen Agnes de Place, V. Nebel
pr. Ve. | 55 34 48 |
| Larsen Kristian cykelhdl. V. Nebel
pr. Ve. | 55 33 93 | Møller Jørgen Høstgård gdr. Solholt
pr. Ve. | 55 33 96 | Pedersen Aksel pens. baneformd.
Ø. Starup pr. G. | 55 32 74 |
| Larsen Kr. gdr. Gravens pr. G. | 55 30 50 | Møller Karl fabr. V. Nebel pr. Ve. | 55 33 11 | Pedersen Alfred gdr. Sorgenfri
pr. G. | 55 30 38 |
| Larsen Ludvig husmd. V. Nebel
pr. Ve. | 55 33 95 | Nebel Niels Arild landmd. Starup
pr. G. | 55 34 63 | Pedersen Arne arbejdsleder
Udsigten 1 pr. Ve. | 55 31 64 |
| Larsen Niels telefonmontør
Kløvervænget 9 | 55 35 01 | Neupart N J gdr. | 55 30 93 | Pedersen Børge R mekaniker
Koldingv. 25 pr. Ve. | 55 33 13 |
| Larsen Ove Aa. foderm. Egtvedv.
Larsen Sofus hdlsgårn. | 55 33 44 | Nicolajsen P Hviid, Starup | 55 30 93 | Priv. Koldingv. 36 pr. Ve. | 55 33 13 |
| Lassen Bendt bogholder Karens-
mindev. 5 pr. Ve. | 55 35 03 | Nielsen Aksel gårdn. Aaholm Starup
pr. G. | 55 32 92 | Pedersen Chr. gdr. Margretesminde
Brakker | 55 31 34 |
| Lassen Lorens Christian polem.
Grønnev. pr. G. | 55 32 52 | Nielsen Albert direktør V. Nebel
pr. K. | 55 33 63 | Pedersen E de Place gdr. Borlev
Vestergd. pr. G. | 55 32 07 |
| Laugesen Chr. Nybro smedem. &
cykelhdl. | 55 30 14 | Nielsen Bernhardt møbelfabr.
Strågrøden Dybvadbro pr. K. | 55 32 11 | Pedersen Frede gdr. Østerballegrd.
pr. Ve. | 55 33 68 |
| Lauridsen Børge, Dybvadbro pr. K.
Lauridsen Hartvig anlægsgårn.
Starupv. | 55 34 49 | Nielsen Bertel gdr. Borlev
pr. G. | 55 30 68 | Pedersen J C kartonnagearb. Dalv. 6
V. Nebel pr. Ve. | 55 34 80 |
| Lauritsen E lærerinde Ø. Starup
pr. G. | 55 33 72 | Nielsen Bjarne driftsleder pr. Ve.
Nielsen Bruno gdr. Dortheasminde
Dons pr. A. | 55 32 96 | Pedersen Jens rentier Brakker
pr. G. | 55 32 69 |
| Lauritzen Sven repræs. | 55 31 86 | Nielsen C, Donsv. pr. Ve. | 55 33 33 | Pedersen Karl V, Gravens pr. G. | 55 32 84 |
| Laursen Erling tømmerstv. V. Nebel
pr. Ve. | 55 30 03 | Nielsen Ejnar pensionist pr. G. | 55 30 54 | Pedersen Knud Illebliforr.
Gravens pr. G. | 55 30 09 |
| Lindgård Henry overmontør
Donsv. 35 pr. Ve. | 55 34 39 | Nielsen Eline fru Starup pr. G. | 55 32 94 | Pedersen Marie fru Alléen 5 | 55 33 53 |
| Lindgaard S husmd. Solhøj Dybvad-
bro pr. K. | 55 32 56 | Nielsen Frederik hdlsmd. Aagaardv.
pr. Ve. | 55 33 65 | Pedersen Svend Ole, Hostrupminde-
vej 6 | 55 31 79 |
| Linneberg Mads Erik repræs.
Starupv. | 55 34 02 | Nielsen Hans Hellesø lærer
Ø. Starup pr. G. | 55 32 60 | Pedersen Svenning arbejdsmd.
Dybvadbro pr. K. | 55 32 93 |
| Locht Helge kontorassistent
Dons gl. Skole pr. A. | 55 32 45 | Nielsen Henning gdr. Marielund
pr. Ve. | 55 32 71 | Pedersen Tage H boelsmd.
Nordvang Brakker pr. G. | 55 32 63 |
| Lund Børge Donsv. 16 pr. Ve. | 55 35 30 | Nielsen Holger arbejdsmd. Ø. Starup
pr. G. | 55 32 37 | Pedersen Thorkild gdr. Daugrds-
minde pr. Vf. | 55 30 49 |
| Lund Erik Troels gdr. Sejkærholm
pr. Ve. | 55 34 68 | Nielsen Johanna chokoladeforr.
Starup pr. G. | 55 30 73 | Pedersen Vilgo Pihl tømmerm.
V. Nebel pr. Ve. | 55 33 22 |
| Lynsø Harry gdr. Brakker pr. G. | 55 34 24 | Nielsen K E mekaniker Gravens
pr. G. | 55 31 41 | Petersen A frk. Gravens | 55 31 61 |
| Lynsøe Peter pensionist Aadalsv.
pr. G. | 55 32 26 | Nielsen Kaj Henry chauff. Kolding-
vej 4 pr. Ve. | 55 33 54 | Petersen Alfr. gdr. Nebel Hede
pr. Ve. | 55 33 67 |
| Madsen Annelise torvehdl.
Vester Nebel pr. Ve. | 55 32 49 | Nielsen Kristian, Skovløkke Fred-
sted pr. Vf. | 55 30 34 | Petersen Anders Peter ingeniør
Nordenskov Brakker pr. G. | 55 35 34 |
| Madsen Arne murerm. Elmealé 3
pr. Ve. | 55 34 53 | Nielsen L B gdr. Nøreballegrd.
pr. Ve. | 55 34 03 | Petersen Carsten skom. | 55 31 42 |
| Madsen Carl Eskild landmd. Nyvang
Brakker pr. G. | 55 34 74 | Nielsen Laurits cykelhdl. Starup
pr. G. | 55 30 73 | Petersen Chr. autolakerer
Petersen Chr. pensionist Ø. Starup
pr. G. | 55 32 71 |
| Madsen Dines lærer Ø. Starup
pr. G. | 55 34 98 | Nielsen Laurits Søes pensionist
Søv. 3 pr. Ve. | 55 35 02 | Petersen Christian rejsmontør
Dons Ml. pr. A. | 55 33 56 |
| Madsen Ejnar gdr. Starup pr. G. | 55 31 84 | Nielsen Martha frk. Gravens Misst-
onshus pr. G. | 55 30 10 | Petersen Ejnar arbejdsmd. Brakker
pr. G. | 55 32 43 |
| Madsen H landmd. Brakker pr. G. | 55 31 06 | Nielsen Niels rentier | 55 31 51 | Petersen H vognmd. Starup pr. G. | 55 31 25 |
| Madsen Hans pensionist Donsv. 2
pr. Ve. | 55 32 27 | Nielsen Niels Winterberg gdr.
Leragergd. Borlev pr. G. | 55 32 12 | Petersen J K Kyhl landmd. Starup
pr. G. | 55 31 91 |
| Madsen Hans G vejmd. Ø. Starup
pr. G. | 55 35 05 | Nielsen Poul M specialarb. Spar-
kærv, pr. Ve. | 55 34 50 | Petersen Jørgen karetm.
Petersen K Vagner propr. Hessel-
ballegrd. pr. G. | 55 30 84 |
| Madsen Marna sygehj. Grønnev.
pr. G. | 55 31 87 | Nielsen Sigurd Quist anlægspasser
Adalsv. Gravens pr. G. | 55 35 42 | Petersen Kaj lærer | 55 32 44 |
| Madsen O H fhv. centralbest.
V. Nebel pr. Ve. | 55 35 26 | Nielsen V bestyrer pr. G. | 55 30 51 | Petersen Karen Marie omsorgsleder
Stien 2 pr. Ve. | 55 35 13 |
| Madsen Olav, Dons pr. A. | 55 34 51 | Nielsen Valdemar gdr. Toftlund
Brakker pr. G. | 55 35 19 | Petersen Martin J malerm. | 55 30 56 |
| Madsen Poul Firma gymnastikred-
skaber træindustri Dons pr. A. | 55 35 06 | Nielsen Viggo gdr. Starup Sønder-
mark | 55 30 72 | Petersen Mary damefrisør
Petersen P Ø, Dons pr. A. | 55 30 48 |
| Madsen Sigurd, Dons pr. A. | 55 32 00 | Nielsen Viggo A målerafæser
Koldingv. 29 pr. Ve. | 55 34 46 | Petersen Peter Th. arbejdsmd.
Brakker pr. G. | 55 32 41 |
| Malta-Nielsen F gartneriejer
Bakkebo pr. Ve. | 55 34 27 | Nielsen Aage autoophugger Egely
Gravens pr. G. | 55 32 70 | Petersen Sv. Rask mølleer
Aagaard Ml. | 55 30 18 |
| Mathiasen Leo arbejdsmd. Karens-
mindev. 4 pr. Ve. | 55 34 13 | Nielsen Aage Schmidt, Gravens
pr. G. | 55 30 43 | Petersen William smedem. Gravens
pr. G. | 55 30 57 |
| Matzen A rørl. Dons pr. A. | 55 34 08 | Nim Anders fhv. arbejdsmd. Starup
pr. G. | 55 31 93 | Pinnerup J sparekassdir. | 55 31 40 |
| Meyer Anna fru V. Nebel pr. Ve. | 55 32 25 | Nissen Karl landmd. Brakker
pr. Ve. | 55 31 78 | Post- og Telegrafekspeditioner
Gravens pr. G. | 55 30 28 |
| Meyer Engelhardt gdr. V. Nebel
pr. Ve. | 55 33 69 | Nissen Aage pensionist V. Nebel
pr. G. | 55 33 16 | Vester Nebel pr. Ve. | 55 33 20 |
| Meyer Jørn klejnsn. Runddelen
Ø. Starup pr. G. | 55 33 36 | Nygaard Erik husmd. Brakker
pr. G. | 55 32 10 | Agård | 55 31 43 |
| Mikkelsen A gdr. Margretesminde
pr. Ve. | 55 34 07 | Nytoft Jensen V montagechef
Starupv. | 55 32 10 | Poulsen Aksel vognmd. V. Nebel
pr. Ve. | 55 33 55 |
| Mikkelsen Gunnar landmd. V. Nebel
pr. K. | 55 34 13 | Nørgaard E | 55 35 17 | Poulsen Helle musikpædagog
Borlev pr. G. | 55 34 77 |
| Mikkelsen Peter gdr. Aagaard
Mark | 55 34 21 | Nrup Villy amtsvejmd. V. Nebel
pr. Ve. | 55 32 24 | Poulsen Henrik scenograf Donsv.
V. Nebel | 55 32 23 |
| Moe Claus lærer V. Nebel Skole
pr. Ve. | 55 31 00 | Oehenschläger Th. købmd.
V. Nebel pr. Ve. | 55 32 57 | Poulsen Knud gdr. Borlev pr. G. | 55 31 07 |
| Mogens Kaj gdr. Vestergd.
Brakker pr. G. | 55 32 85 | Olesen Martin gdr. Kirkeholm
Ø. Starup pr. G. | 55 33 48 | Poulsen Lene praktikforst. Donsv.
V. Nebel | 55 32 23 |
| Mortensen J E førstelærer Starup
pr. G. | 55 34 90 | Olsen Charles gdr. Nyborggd.
pr. K. | 55 30 55 | Pælebro Dambrug I/S V. Nebel
pr. Ve. | 55 34 37 |
| Mortensen J E propr. Phønix-
borg | 55 30 81 | Overgaard Henning statsaut. revisor
Dons pr. A. | 55 33 78 | Rask-Petersen K forp. Starup
pr. G. | 55 31 82 |
| Mortensen Jens smedem. Starup
pr. G. | 55 31 04 | Overgaard Leif Witt kriminalbetj.
Elkjærhøj | 55 34 75 | Rasmussen B tæppehdl. | 55 33 61 |
| | 55 30 42 | | 55 34 56 | Rasmussen E skatteinsp. | 55 31 80 |

| | | | | | |
|--|-----------|--|-----------|--|-----------------------|
| Rasmussen K B tømrer Skovborg
Brakker pr. G. | 55 32 80 | Skøtt Kal gdr. Vester Nebel pr. Ve. | 55 34 53 | Udbye G forp. Gl. Hesselballe
pr. G. | 55 30 82 |
| Rasmussen P E dyrlæge Starup
pr. G. | 55 30 23 | Skøtt Viggo, Dybvadbro pr. K. | 55 34 78 | Uth J E gdr. Søgd. Dons pr. A. | 55 31 71 |
| Rasmussen Preben værkt. Brakker
pr. G. | 55 35 29 | Smith K og O lærere Brakker
pr. G. | 55 30 46 | Uth Klara omsorgsassist. Dons
pr. A. | 55 30 69 |
| Rasmussen Sv. fabr. Gravens pr. G. | 55 35 04 | Sobczak Domlnik, Dons pr. A. | 55 35 15 | Vester Nebel Autoopretning
(P Kristiansen) pr. Ve. | 55 34 47 |
| Ravn Bodil hjemmesygepl. 13-14 | 55 31 11 | Solgaard Jørgen lærer Fliskenes
Dybvadbro pr. K. | 55 33 62 | Vester Nebel Foderstofforening
(uddeler Svend Ladekar) pr. Ve. | 55 33 02 |
| Ravn Chr., V. Nebel pr. Ve. | 55 32 73 | Starcke Jørgen tekstlling. Koldingv.
pr. Ve. | *55 34 11 | Vester Nebel Handelsgartneri | 55 34 40 |
| Ravn Henrik Sager pensionist
Kirkebakken | 55 32 87 | Staarup Hans Gl. Station Sdr. Skovv. | 55 35 07 | Vester Nebel Kro pr. Ve. | 55 33 51 |
| Ravn Henry slagterm. V. Nebel
pr. Ve. | 55 33 83 | Svendsen Holger fhv. hotelejer
Solvang V. Nebel pr. K. | 55 33 23 | Vester Nebel Mineralvandsfabrik
pr. Ve. | 55 33 11 |
| Ravn Johannes gdr. Østerballegrd.
pr. Ve. | 55 33 12 | Svendsen Knud snedkerm. Gravens | 55 31 61 | Vester Nebel Rugerl Donsv.
pr. Ve. | 55 33 88 |
| Ravn Niels, Østerballegrd. pr. Ve. | 55 33 12 | Sølvhøj J gdr. V. Nebel pr. Ve. | 55 33 05 | Vesterholm J vognd. Gravens
pr. G. | 55 31 52 |
| Ravn Peter gdr. V. Nebel pr. Ve. | 55 33 42 | Søndermark M gdr. V. Nebel pr. Ve. | 55 33 98 | Vildrik Claus ingenigr Elme-
allé 14 pr. Ve. | 55 33 00 |
| Ravn S Kyed gdr. Nørballegrd.
Ødsted pr. V. | 55 30 22 | Sørensen Alfred gdr. V. Nebel
pr. Ve. | 55 34 25 | Vogensen Holger Dalgaard husmd.
Brakker | 55 31 92 |
| Ravn Aage gdr. V. Nebel pr. Ve. | 55 32 58 | Sørensen Anna damefrilsørinde
V. Nebel pr. Ve. | 55 33 70 | Volsgaard Jenny K husmoder afl.
Vølger Svann Nielsen arkitekt
Starup. | 55 34 61 |
| Ravngaard (Hvide Hus) Dons pr. A. | 55 31 85 | Sørensen Bent overassistent. V. Nebel
pr. Ve. | 55 34 34 | Walther Ebbe ingenigr V. Nebel
pr. Ve. | 55 33 10 |
| Reffstrup J K repræs. Dalv. 4
pr. Ve. | 55 34 32 | Sørensen Erik sparekassedir. Nebbe-
grd. | 55 30 90 | Wyke Kaj A lærer Håstrupmindev.
Zacharias Klaus F M M chauff.
Gravens pr. G. | 55 35 28 |
| Reko Vask Gravens pr. G. | 55 32 01 | Sørensen Holger Blem gdr. Skovbild-
hus Dons pr. A. | 55 31 27 | Øster Starup Centralskole pr. G. | 55 30 70 |
| Risberg Gunner rugerlejer
Donsv. pr. Ve. | 55 33 88 | Sørensen Jens Robert tømrerm.
Dons pr. A. | 55 34 70 | Østergaard Kristen gdr. Toftvang
pr. Vt. | 55 31 59 |
| Rindom Niels gdr. Borlev pr. G. | 55 30 17 | Sørensen Kurt Ahrenkiel afdelings-
best. Elmeallé 2 pr. Ve. | 55 30 45 | Østerlund Knud forp.
Østerlund Olav gdr. | 55 31 09 |
| Rossau Kristian tømrerm. Dal-
vej 1 V. Nebel pr. Ve. | 55 34 62 | Sørensen N Kr. fhv. gdr. V. Nebel
pr. Ve. | 55 33 87 | Østerlund Alderdomshjem
Aagaard Brugsforening | 55 31 26 |
| Rossen N P J forp. Bierregrd.
Fredsted pr. Vt. | 55 30 33 | Sørensen P rentler Dons pr. A. | 55 32 16 | Aqård- Gravens Vandværk
Grønnev. pr. G. | 55 33 29 |
| Roved Jøppe gartn. V. Nebel
pr. Ve. | 55 33 64 | Sørensen Peter Høj gdr. Aagaard
Mark | 55 30 67 | Aqård Kiosk | 55 31 83 |
| Roved P aut. elektroinstall. V. Nebel
pr. Ve. | 55 33 60 | Sørensen Sv. gdr. Søvanggrd.
Dons pr. A. | 55 30 40 | Aagaard Kro | 55 30 15 |
| Rødtnes A fru Varmkær pr. G. | 55 32 59 | Sørensen Svend Aage gdr. Brunhøj
pr. Ve. | 55 33 79 | Aagaard Mølle (Sv. Rask Petersen) | 55 30 18 |
| S. R. Maskinfabrik Gravens
pr. G. | 55 35 04 | Sørensen Søren gartn. Jordrupv.
V. Nebel pr. Ve. | 55 32 86 | Aagaard Sparekasse | *55 34 55 |
| Sandal Ejvind forstander Aagaard
Ungdomsskole | 55 32 34 | Sørensen Søren vognd. Starup
pr. G. | 55 31 30 | Sparekassedir. J Pinnerup priv.
V. Nebel afd. | 55 31 40 |
| Schikorra Hans H værktøjskonstr.
Kløbervænget | 55 35 41 | Sørensen W gdr. V. Nebel pr. Ve. | 55 33 25 | Alminde afd. | Alminde (05) 56 12 00 |
| Schmidt Carlo skrædderm.
V. Nebel pr. Ve. | 55 33 26 | Tambero Nanna fru Alimti or. G. | 55 32 89 | Aagaard Tapet- & Farvehandel | 55 30 56 |
| Schmidt Gunner gdr. Buchlands-
grd. | 55 31 38 | Terkildsen Hans, V. Nebel pr. Ve. | 55 33 45 | Aagaard Trikotage (Charlotte
Madsen) | 55 32 50 |
| Schau H godsejer Nørresøhus
Schauborg Arne radioforr.
V. Nebel pr. Ve. | 55 33 30 | Terp M propr. Terpsminde pr. G. | 55 30 31 | Aagaard Tømrer- og Snedker-
forretning | 55 30 71 |
| Schultz Poul gdr. Ballegrd. pr. Ve. | 55 33 58 | Therkildsen Erhard gdr. Tranbjerg-
grd. pr. Ve. | 55 33 77 | Aagaard Ungdomsskole | 55 32 34 |
| Skandinavisk Sports - Service
pr. G. | *55 31 99 | Thomassen Rune købm. Gravens
pr. G. | 55 30 60 | Forstander Ejvind Sandal | 55 32 34 |
| Fabr. B Hundevadt priv. | 55 31 14 | Thomsen Alfred gdr. Brakker
pr. G. | 55 31 72 | Eleverne | 55 31 24 |
| Skou Thomas fhv. overbetj. Starup-
vej | 55 30 26 | Thomsen Harald landmd. Eskely
Dybvadbro pr. K. | 55 33 08 | Aagaard Ure og Brillor (H K
Madsen) | 55 32 50 |
| Skov Jensen Mads gdr. | 55 30 44 | Thomsen Johs., Starup pr. G. | 55 35 18 | Aastrup Knud kørelærer V. Nebel
pr. Ve. | 55 34 15 |
| Skovsønde Holger gdr. V. Nebel
pr. Ve. | 55 33 32 | Thomsen Niels, Nebel Søndermark
pr. K. | 55 33 04 | | |
| Skurtvelt Magnus, Hesselballe
pr. G. | 55 35 20 | Thomsen Søren gdr. pr. G. | 55 31 48 | | |
| | | Thygesen Alfred fhv. gdr. | 55 30 05 | | |
| | | Tranberg J direktør Ulriksminde
pr. Ve. | 55 33 99 | | |

Omsætningstabel

for 05-området

| | | | | | |
|-------------------------|-----------------|-------------------------|----------------|-------------------------|---------------|
| 05 1200 00 - 05 1599 99 | Esbjerg | 05 3480 00 - 05 3489 99 | Filskov | 05 6810 00 - 05 6819 99 | Bjerge |
| 05 1600 00 - 05 1609 99 | Andrup | 05 3600 00 - 05 3619 99 | Vejen | 05 6820 00 - 05 6829 99 | Sejet |
| 05 1620 00 - 05 1629 99 | Fang | 05 3680 00 - 05 3689 99 | Lørborg | 05 6830 00 - 05 6849 99 | Glud |
| 05 1640 00 - 05 1649 99 | Sønderho | 05 3810 00 - 05 3829 99 | Brørup | 05 6850 00 - 05 6859 99 | Raarup |
| 05 1650 00 - 05 1669 99 | Hjerting | 05 3880 00 - 05 3889 99 | Lindknud | 05 6870 00 - 05 6879 99 | Hornsyld |
| 05 1670 00 - 05 1679 99 | Guldager | 05 3890 00 - 05 3899 99 | Bække | 05 6890 00 - 05 6899 99 | Endelave |
| 05 1690 00 - 05 1699 99 | Ølufvad | 05 3920 00 - 05 3929 99 | Holsted | 05 6900 00 - 05 6909 99 | As |
| 05 1700 00 - 05 1709 99 | Aalbæk (Es) | 05 3960 00 - 05 3969 99 | Hovborg | 05 6910 00 - 05 6919 99 | Barrit |
| 05 1717 00 | Tjæreby, Rejser | 05 3980 00 - 05 3989 99 | Bobøl | 05 6930 00 - 05 6939 99 | Juelsminde |
| 05 1730 00 - 05 1749 99 | Bramminge | 05 4200 00 - 05 4299 99 | Ribe | 05 7300 00 - 05 7309 99 | Giuskud |
| 05 1750 00 - 05 1759 99 | Tjæreborg | 05 4310 00 - 05 4319 99 | Gredstedbro | 05 7310 00 - 05 7329 99 | Give |
| 05 1780 00 - 05 1789 99 | Gørding | 05 4350 00 - 05 4359 99 | Jernvedlund | 05 7330 00 - 05 7339 99 | Farre (Vj) |
| 05 1790 00 - 05 1799 99 | St. Darum | 05 4370 00 - 05 4379 99 | Kalvsund | 05 7340 00 - 05 7349 99 | Thyregod |
| 05 1900 00 - 05 1909 99 | Vejrup | 05 4410 00 - 05 4419 99 | Skallebæk | 05 7360 00 - 05 7369 99 | Vesterlund |
| 05 1910 00 - 05 1919 99 | Endrup | 05 4430 00 - 05 4439 99 | Roaqaer | 05 7380 00 - 05 7389 99 | Ringeløve |
| 05 1920 00 - 05 1929 99 | Aarre | 05 4450 00 - 05 4459 99 | Vestervedsted | 05 7510 00 - 05 7519 99 | Brædstrup |
| 05 1950 00 - 05 1959 99 | Faaborg (Es) | 05 5200 00 - 05 5399 99 | Kolding | 05 7540 00 - 05 7549 99 | Sdr. Vissing |
| 05 1960 00 - 05 1969 99 | Agerbæk | 05 5510 00 - 05 5519 99 | Egtved | 05 7560 00 - 05 7569 99 | Bryrup |
| 05 1980 00 - 05 1989 99 | Glejbjerg | 05 5530 00 - 05 5549 99 | Aagaard | 05 7600 00 - 05 7609 99 | Grædstrup |
| 05 2200 00 - 05 2299 99 | Varde | 05 5550 00 - 05 5559 99 | Veerst | 05 7610 00 - 05 7619 99 | Kløvborg |
| 05 2410 00 - 05 2419 99 | Gaarde | 05 5560 00 - 05 5569 99 | Jordrup | 05 7630 00 - 05 7639 99 | Aastruplund |
| 05 2430 00 - 05 2439 99 | Krusbjerg | 05 5570 00 - 05 5579 99 | Gesten | 05 7710 00 - 05 7719 99 | Nr. Snede |
| 05 2440 00 - 05 2449 99 | Ølgod | 05 5580 00 - 05 5589 99 | Lejrskov | 05 7720 00 - 05 7749 99 | Ejstrupholm |
| 05 2500 00 - 05 2509 99 | Lyhne | 05 5590 00 - 05 5599 99 | Højrup-Ferup | 05 7750 00 - 05 7759 99 | Hampen |
| 05 2510 00 - 05 2539 99 | Outrup | 05 5600 00 - 05 5609 99 | Herslev | 05 7810 00 - 05 7819 99 | Østbirk |
| 05 2540 00 - 05 2549 99 | Kvong | 05 5610 00 - 05 5619 99 | Alminde | 05 7820 00 - 05 7829 99 | Voerlædegaard |
| 05 2550 00 - 05 2569 99 | Henne | 05 5620 00 - 05 5629 99 | Taulov | 05 8010 00 - 05 8019 99 | Tarring |
| 05 2580 00 - 05 2589 99 | Janderup | 05 5650 00 - 05 5659 99 | Nørre Bjært | 05 8030 00 - 05 8039 99 | Vonge |
| 05 2600 00 - 05 2609 99 | Horne (Va) | 05 5660 00 - 05 5669 99 | Vonsild | 05 8050 00 - 05 8059 99 | Ølholm |
| 05 2610 00 - 05 2619 99 | Orten | 05 5680 00 - 05 5689 99 | Kolding | 05 8200 00 - 05 8499 99 | Vejlø |
| 05 2640 00 - 05 2649 99 | Sig | 05 5710 00 - 05 5719 99 | Sdr. Stenderup | 05 8510 00 - 05 8519 99 | Lindved |
| 05 2670 00 - 05 2679 99 | Næsbjerg | 05 5720 00 - 05 5729 99 | Sdr. Bjært | 05 8520 00 - 05 8529 99 | Hornstrup |
| 05 2690 00 - 05 2699 99 | Alslev | 05 5730 00 - 05 5739 99 | Tapø | 05 8530 00 - 05 8539 99 | Vejle |
| 05 2710 00 - 05 2719 99 | Oksbøl | 05 5740 00 - 05 5749 99 | Vejstrup | 05 8550 00 - 05 8559 99 | Vejle |
| 05 2770 00 - 05 2779 99 | Vejsø | 05 5810 00 - 05 5819 99 | Vamdrup | 05 8580 00 - 05 8589 99 | Vinding (Vj) |
| 05 2790 00 - 05 2799 99 | Blaavand | 05 5850 00 - 05 5859 99 | Lunderskov | 05 8600 00 - 05 8609 99 | Smidstrup |
| 05 2800 00 - 05 2809 99 | Bork | 05 5880 00 - 05 5889 99 | St. Andst | 05 8630 00 - 05 8639 99 | Højen |
| 05 2820 00 - 05 2829 99 | Lunde | 05 5940 00 - 05 5949 99 | Hjarup | 05 8650 00 - 05 8659 99 | Ødsted |
| 05 2880 00 - 05 2889 99 | Nr. Nebel | 05 5980 00 - 05 5989 99 | Ødis | 05 8660 00 - 05 8679 99 | Bærkop |
| 05 2920 00 - 05 2929 99 | Skovlund | 05 6100 00 - 05 6299 99 | Horsens | 05 8710 00 - 05 8719 99 | Jelling |
| 05 2970 00 - 05 2979 99 | Ansager | 05 6510 00 - 05 6519 99 | Løsning | 05 8730 00 - 05 8739 99 | Sandvad |
| 05 2980 00 - 05 2989 99 | Nordenskov | 05 6520 00 - 05 6529 99 | Ølsted | 05 8760 00 - 05 8769 99 | Gadbjerg |
| 05 2990 00 - 05 2999 99 | Tistrup | 05 6530 00 - 05 6539 99 | Halting | 05 8810 00 - 05 8819 99 | Bredsten |
| 05 3200 00 - 05 3299 99 | Grindsted | 05 6540 00 - 05 6549 99 | Lund (Hs) | 05 8830 00 - 05 8839 99 | Nrup |
| 05 3300 00 - 05 3309 99 | Eg | 05 6560 00 - 05 6569 99 | Hansted | 05 8850 00 - 05 8859 99 | Vandel |
| 05 3310 00 - 05 3319 99 | Billund | 05 6570 00 - 05 6579 99 | Stensballe | 05 8910 00 - 05 8919 99 | Hedensted |
| 05 3330 00 - 05 3339 99 | Vorbasse | 05 6590 00 - 05 6599 99 | Søvind | 05 8930 00 - 05 8939 99 | Ø. Snede |
| 05 3350 00 - 05 3359 99 | Hejnsvig | 05 6610 00 - 05 6619 99 | Hovedgård | 05 8950 00 - 05 8959 99 | Assendrup |
| 05 3370 00 - 05 3379 99 | Starup | 05 6650 00 - 05 6659 99 | Gedved | 05 8970 00 - 05 8979 99 | Stouby |
| 05 3390 00 - 05 3399 99 | Krogager | 05 6670 00 - 05 6679 99 | Tvingstrup | 05 9200 00 - 05 9299 99 | Fredericia |
| 05 3410 00 - 05 3419 99 | Sdr. Omme | 05 6690 00 - 05 6699 99 | Gangsted | 05 9520 00 - 05 9529 99 | Erritsø |
| 05 3430 00 - 05 3439 99 | Hoven | 05 6710 00 - 05 6719 99 | Nim | 05 9540 00 - 05 9549 99 | Bredstrup |
| 05 3440 00 - 05 3449 99 | Grønberg (Vj) | 05 6730 00 - 05 6739 99 | Flemming | 05 9570 00 - 05 9579 99 | Trelde |
| 05 3450 00 - 05 3459 99 | Blaahøj | 05 6760 00 - 05 6769 99 | Aale | | |
| 05 3470 00 - 05 3479 99 | Stakroge | 05 6780 00 - 05 6789 99 | Uldum | | |

Taksttabeller

for kuponekspederede samtaler pr. 3 minutter mellem Kolding
og nedennævnte centraler.

For samtaler fra Kolding og fra automatcentraler skal nedennævnte priser
forhøjes med 200 øre (afgift for samtaler, som kunne være etableret ved selvvalg).

Købstad-centraler m. v.

| Øre | Øre | Øre | Øre |
|-----------------------------|--------------------------|----------------------------|----------------------------|
| Assens 150 | Kalundborg 150 | Randers 150 | Struer 150 |
| Bogense 150 | Kerteminde 150 | Ribe 120 | Stubbekøbing 150 |
| Brønderslev 150 | Korsør 150 | Ringkøbing 150 | Svendborg 150 |
| Ebeltoft 150 | København 150 | Ringsted 150 | Sæby 150 |
| Esbjerg 150 | Køge 150 | Roskilde 150 | Sønderborg 150 |
| Fredericia 45 | Lemvig 150 | Rudkøbing 150 | Thisted 150 |
| Frederikshavn 150 | Løgstør 150 | Rødby 150 | Tranebjerg 150 |
| Frederikssund 150 | Mariager 150 | Rønne 150 | Tønder 150 |
| Frederiksværk 150 | Maribo 150 | Rønne 150 | Varde 150 |
| Fåborg 150 | Middelfart 150 | Saxkøbing 150 | Vejle 120 |
| Grenå 150 | Nakskov 150 | Silkeborg 150 | Viborg 150 |
| Haderslev 120 | Nibe 150 | Skagen 150 | Vordingborg 150 |
| Helsingør 150 | Nyborg 150 | Skanderborg 150 | Ærøskøbing 150 |
| Herning 150 | Nykøbing F. 150 | Skive 150 | Åbenrå 120 |
| Hillerød 150 | Nykøbing M. 150 | Skjern 150 | Aalborg 150 |
| Hjerring 150 | Nykøbing Sj. 150 | Skælskør 150 | Århus 150 |
| Hobro 150 | Næstved 150 | Slagelse 150 | Års 150 |
| Holbæk 150 | Odde 150 | Sorø 150 | |
| Holstebro 150 | Odense 150 | Stege 150 | |
| Horsens 120 | Præstø 150 | Storehedinge 150 | |

Oplands-centraler inden for ca. 40 km afstand.

| Øre | Øre | Øre | Øre |
|------------------------------|---------------------------|------------------------------|-------------------------------|
| Alminde 45 | Grejsdal 120 | Lunderskov 45 | Ustrup 120 |
| Assendrup 120 | Grindsted 120 | Læborg 120 | Vamdrup 45 |
| Barrit 120 | Hammelev 120 | Løsning 120 | Vandel 120 |
| Bevtoft 120 | Hedensted 120 | Nørre Bjært 45 | Veerst 45 |
| Billund 120 | Hejnsvig 120 | Nørup 120 | Vejen 120 |
| Bobøl 120 | Hejsager 120 | Over Jerstal 120 | Vejstrup 45 |
| Bredsten 120 | Herslev 45 | Ringgive 120 | Vinding (Vejle) 120 |
| Bredstrup 45 | Hjarup 45 | Rødding (Sdj.) 120 | Vojens 120 |
| Brørup 120 | Holsted 120 | Sandvad 120 | Vonsbæk 120 |
| Bække 120 | Hoptrup 120 | Simmersted 120 | Vonsild 45 |
| Børkop 45 | Hornstrup 120 | Skodborg J. 120 | Vorbasse 120 |
| Christiansfeld 120 | Hornsyld 120 | Smidstrup 45 | Ødis 45 |
| Egtved 45 | Hovborg 120 | Sommersted 120 | Ødsted 45 |
| Erritsø 45 | Højen 45 | Stepping 120 | Ølholm 120 |
| Farre (Vejle) 120 | Højrup-Ferup 45 | Store Andst 45 | Ølsted 120 |
| Farris 120 | Jelling 120 | Stouby 120 | Øsby 120 |
| Fjelstrup 120 | Jels 120 | Sdr. Bjært 45 | Øster Lindet 120 |
| Gabøl 120 | Jordrup 45 | Sdr. Hygum 120 | Øster Snede 120 |
| Gadbjerg 120 | Københoved 120 | Sdr. Stenderup 45 | Ågård 45 |
| Gesten 45 | Lejrskov 45 | Taps 45 | |
| Givskud 120 | Lindknud 120 | Taulov 45 | |
| Gram 120 | Lindved 120 | Trelde 45 | |



CIRKULÆRER

PRISLISTER

ILL. SANGE

INDBYDELSER

ILLUSTRATIONER

ARKITEKT BESKR.

FORMULARER

m. m.

Duplikering

og TEGNING ...

Jeg påtager mig enhver opgave i duplikering hurtigt, nøjagtigt og omhyggeligt — om ønskes i flere farver med tegninger eller illustrationer.

Electro-stencils »ud af huset«

...Man bør i egen Interesse først spørge hos MAILAND

Kontor og bopæl:
Helligkorsgade 15²
(Hjørnet af Østergade)
Tlf. 522325

H. Mailand

De sparer penge, tid og besvær
ved at samle Deres indkøb i

VAREHUSET

Et firma De kan regne med
— og som regner med Dem!

Telefon * 52 44 88

ØSTERGADES VAREHUS

ØSTERGADE 19

SLOTSGADE 22

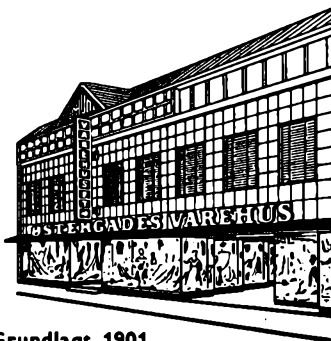

Grundlagt 1901

— og stadig førende

GÅ ALTID FØRST, HVOR UDVALGET ER STØRST

GÅ ALTID FØRST, HVOR UDVALGET ER STØRST

drej...

52 41 55

hvis

det drejer

sig om

herre- og

drengetøj



P&A

PEDERSEN & ALBRECHTSEN

ØSTERGADE - KOLDING

- det bedste sted...