



# Danskernes Historie Online

Danske Slægtsforskeres Bibliotek

## Dette værk er downloadet fra Danskernes Historie Online

**Danskernes Historie Online** er Danmarks største digitaliseringsprojekt af litteratur inden for emner som personalhistorie, lokalhistorie og slægtsforskning. Biblioteket hører under den almennyttige forening Danske Slægtsforskere. Vi bevarer vores fælles kulturarv, digitaliserer den og stiller den til rådighed for alle interesserede.

### Støt vores arbejde – Bliv sponsor

Som sponsor i biblioteket opnår du en række fordele. Læs mere om fordele og sponsorat her: <https://slaegtsbibliotek.dk/sponsorat>

### Ophavsret

Biblioteket indeholder værker både med og uden ophavsret. For værker, som er omfattet af ophavsret, må PDF-filen kun benyttes til personligt brug.

### Links

Slægtsforskeres Bibliotek: <https://slaegtsbibliotek.dk>

Danske Slægtsforskere: <https://slaegt.dk>

# DISKONTOKASSEN

BANK-AKTIESELSKABET KOLDING LAANE- OG DISKONTOKASSE, KOLDING

Hovedkontor: Jernbanegade 22  
TELEFON ★52 55 55

Sønderport afd.  
TLF. ★ 52 56 55

Bramdrupdam afd.  
TLF. 56 80 55

## TELEFON 1970 HÅNDBOG OG OPLAND

### VOLVO

person- og lastvogne,  
traktorer og  
entreprenørmaskiner

**Vogn Jacobsen**

Vejlevej 114 **\*527733**

ELEKTRISK  
LYS  
KRAFT  
VARME



**H. OVERBECK**  
TLF. ★ 52 35 55

35  
vogne

**TAXA K 521500**

Degn-  
vagt

By- og landkørsel . Vore telefonskabe kan benyttes til vognbestilling

**Chr. GADEGAARD  
& SØN**

Vognmandsforretning

**Tlf. 522223-526581**

Vi løser enhver  
transportopgave ...

BERTRAM KNUDSEN & SØN

**(AXILDHU)**  
A/S

KONDITORI . HOTEL  
OG RESTAURANT

Hovedforr. ★523500 Filialen 520834  
Hotel og Restaurant ★ 521200

TLF.

★ 52 61 22

Filial:  
Brostræde 2

KOLDING

Hovedafd.:  
Sct. Jørgensgade 8

★ 52 61 22

TLF.

# KAFFE

**Prøv vor**

— vi blander den selv!

Efter lukketid: **Benyt automaten!**

## **Svend Andersen**

**OCEKA-Købmand - Agtrupvej 45, telf. 52 04 47**

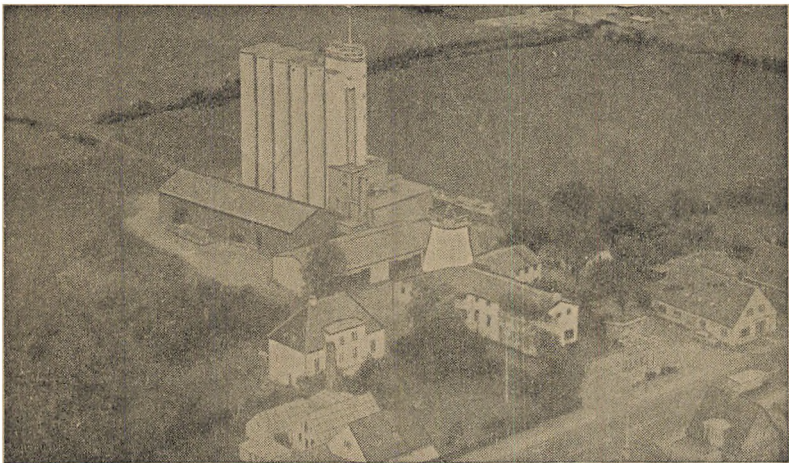

## **Vonsild Mølle**

**I. P. ANDERSEN**

**TELEFON KOLDING 521515 OG VONSILD 15**

Mølleri . Korntrørreri . Sæsædrørreri . Korn- og foderstofforretning . Mel . Gryn  
Sprøjtekemikalier . Kunstgødning . Cement . Kul . Koks . Briketter og brændselsolie  
Fabrikation af prima svinefoder

*Ugentlige vareture overalt i Kolding og opland*



# CONDITORI CAFE

Det moderne og hyggelige mødested  
midt i gågaden

— God parkering —

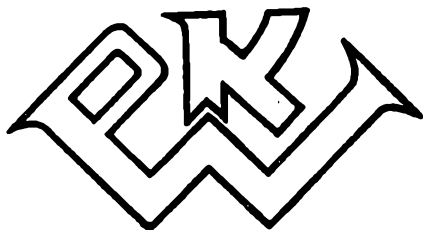

ØSTERGADE . KOLDING

**K  
L  
Å  
Å  
B  
O  
R  
G**

TELEFON

★  
526633

**Finca**

- *den fine*

**Kaffe**

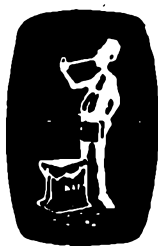

*fra*

*Harald Andersen*  
KAFFERISTERI %  
KOLDING

Toldbodgade 5

Tlf. • 52 77 00

# TELEFON-HÅNDBOGEN

## FOR KOLDING OG OPLAND <sup>A/S</sup>

### 1970

40. udgave

Telefon-Håndbogen udgives uden ansvar  
og er udgiverens ejendom

—  
Alfabetudstansningen mønsterbeskyttet

—  
Eftertryk forbudt

Oplag 13 300 eksemplarer

*Redaktionen påtager sig intet ansvar for mulige fejl  
eller mangler i håndbogen*

Udgivet i samarbejde med Jydsk Telefon-Aktieselskab

---

*Redaktion og ekspedition*  
Direkte ERHARDT SCHMIDT  
Postbox 257 . 6000 Kolding  
Telefon \*52 36 00 (lokal 32)  
Postkonto 7 55 35

## Indholdsfortegnelse

---

	<b>Hvide blade I</b>
Telefon-Håndbogens ordning .....	side 4
Særtjenester og tonesignaler .....	» 5
Telefonering ved automatiske centraler .....	» 6
Regler og takster for udenbys samtaler m. v. ....	» 7
Centralkaldenumre .....	» 9
Nummertavle .....	» 11
Alarmering .....	» 13
Offentlige kontorer, institutioner m. v. ....	» 14
Regler for optagelse .....	» 20
<b>Navneregister, Kolding central</b> .....	<b>» 21</b>
	<b>Gule blade</b>
Alfabetisk fortegnelse over fagrubriker .....	side 2
<b>Fagregister</b> .....	<b>» 5</b>
	<b>Hvide blade II</b>
<b>Nummerfortegnelse, Kolding central</b> .....	<b>side 2</b>
	<b>Grønne blade</b>
Oversigtskort .....	side 2
<b>Navneregister, Kolding oplands-centraler</b> .....	<b>» 3</b>

## Telefon-Håndbogens ordning

---

Af praktiske hensyn er Telefon-Håndbogens stof ordnet således, at *alarmering* samt *offentlige kontorer, institutioner o. l.* er anbragt foran i bogen side 13.

Derefter følger *navneregistret* (hvide blade). Her er abonnenten anført efter navn i alfabetisk rækkefølge; inden for samme navne er abonnenten anført efter *stillingsbetegnelse* og inden for disse igen alfabetisk efter forbogstav.

I *fagregistret* (gule blade) er abonnenten anført efter *fag- og branchebetegnelse*, dog således at såfremt en abonnent har flere stillinger, eller en forretning har flere brancher, vil optagelsen i fagregistret, når ikke *ekstraoptagelse* er forlangt, kun være sket under den rubrik, som skønnes at angive abonnentens væsentligste stilling eller branche.

Til slut følger *nummerfortegnelsen* (hvide blade) samt *oplandscentraler* (grønne blade) med alfabetisk navneregister over telefonabonnenter indenfor 10—15 km fra Kolding.

---





## Telefonering ved automatiske centraler

### OPKALD

Løft hørerrøret. Når klartonen lyder drejer De det ønskede nummer ciffer for ciffer regnet fra venstre, idet De hver gang drejer, indtil fingeren støder mod anslaget. Nummer-skiven må efter hvert anslag løbe frit tilbage.

### Hvis hørerrøret ikke er lagt rigtigt på telefonen.

Kommer De til at lægge hørerrøret forkert på, betyder det ikke, at De skal betale samtale tid, indtil fejlen opdages. Deres telefon vil nemlig automatisk blive afbrudt i løbet af ca. 90 sekunder, og tælleren således blive udelukket fra påvirkning af impulser. Men det medfører, at der ikke kan ringes til Dem, før hørerrøret igen lægges rigtigt på telefonen.

### Selvvalg eller telefonistekspedition.

Telefonering ved automatiske centraler kan foretages enten som SELVVALG, hvor man selv drejer sig frem til det telefonnummer eller den central, man ønsker, eller som TELEFONISTEKSPEDITION, hvor en telefonist stiller igennem til det ønskede telefonnr. Antallet af cifre, der skal drejes, afhænger af, om den abonnent eller central, man ønsker forbindelse med, hører til samme nummerområde som ens egen central eller til et andet nummerområde. Et nummerområde omfatter flere centraler, der alle har samme områdenummer — f. eks. 06 for Aarhus, Randers, Grenaa, Silkeborg og Skanderborg samt oplandscentraler, 08 for Aalborg, Hobro, Brønderslev, Frederikshavn, Hjørring og Skagen samt oplandscentraler, 01 for København o. s. v. Områdenumre begynder altid med 0. Områdenumre og centralnumre findes i Jydsk Telefon-Aktieselskabs navnebøgers centralfortegnelse samt under hver enkelt central i den pågældende navnebog.

### Selvvalg til abonnent ved automatcentral:

Inden for egen centrals nummerområde:  
Drej abonnentens telefonnummer.  
Inden for øvrige automatcentralers nummerområder:  
Drej områdenummeret og derefter uden ophold abonnentens telefonnummer.

### Selvvalg til abonnent ved ikke-automatisk central:

Inden for egen centrals nummerområde:  
Drej centralens kaldenummer. Når Centralen melder sig, forlanges abonnentens telefonnummer.  
Uden for egen centrals nummerområde:  
Drej områdenummeret og derefter uden ophold centralens kaldenummer. Når centralen melder sig, forlanges abonnentens telefonnummer.

I nogle tilfælde kommer De i forbindelse med en anden central end den ønskede. Forlang da hos telefonisten den central, De ønsker, og når denne melder sig, abonnentens telefonnummer.

Drej ikke Deres eget områdenummer.

### TELEFONISTEKSPEDITION

Telefonisten stiller Dem i forbindelse med det ønskede telefonnummer.

### Inden for Jydsk Telefon-Aktieselskabs område:

Drej 0011 og bestil samtalen hos telefonisten.

### Udover Jydsk Telefon-Aktieselskabs område:

Indland: Drej 0013 og bestil samtalen hos telefonisten.

Udland: Se Rigstelefonen under Særtjenester side 5.

Samtaler til Sønderjylland bestilles ved at dreje 0011.

### Kaldenumre for Kolding oplands centraler:

Se side 9 (hvide blade) og under centralens navn (grønne blade)

### Kaldenumre for øvrige centraler:

Se side 9 (hvide blade) og centralfortegnelsen i Jydsk Telefon-Aktieselskabs håndbøger

# Regler og takster for udenbys samtaler m. v. fra Kolding central

(Vedrørende regler og takster for udenbys samtaler m. v. fra Kolding oplands centraler: Se sidst i bogen).

## Udenbys samtaler.

Udenbys samtaler etableres enten ved selvvalg eller ved kuponekspedition, jfr. det følgende:

1. Kuponekspederede samtaler inden for Jylland bestilles på abonnentens egen central, og samtaler til øerne og udlandet samt til biler og skibe på rigstelefoncentralen (se Særtjenester s. 5).
2. Selvvalgte udenbys samtaler ført fra telefoner under fuldautomatiske centraler (takstklasse F) debiteres automatisk på det kaldende nummers samtaletæller. Debiteringen sker i perioder svarende til 10 øres samtaleafgift og begynder, så snart abonnenten er indstillet til den fjerne central.
3. Kuponekspederede udenbys samtaler debiteres pr. påbegyndt minut regnet fra det øjeblik, da der er en person til stede ved hvert af de to apparater. Mindste afgift pr. samtale er afgiften for 3 minutter.
4. Afgifter for kuponekspederede samtaler, herunder personlige samtaler m. m., opkræves almindeligvis hos den abonnent, fra hvis telefon samtalerne er bestilt. Kuponekspederede samtaler kan debiteres modtageren, der i så fald underrettes ved etableringen og hæfter for betalingen.

Selvvalgte udenbys samtaler er som regel billigere end kuponekspederede af samme varighed og over samme afstand, hvilket fremgår af følgende oversigt.

I priserne for kuponsamtaler er inkluderet et tillæg på 75 øre pr. kupon for samtaler, som kunne være etableret ved selvvalg.

## Samtaleafgifter i øre:

samtalens varighed i minutter	Afstand til UDENBYS central					
	Eget + nabotakstområder indtil ca. 25 km		ca. 25 - ca. 50 km		over ca. 50 km	
	notering	selvvalg	notering	selvvalg	notering	selvvalg
1	117	12	183	31	213	39
2	117	24	183	62	213	77
3	117	35	183	92	213	116
4	131	47	219	123	259	155
5	145	59	255	154	305	194
6	159	71	291	185	351	232
7	173	82	327	215	397	271
8	187	94	363	246	443	310
9	201	106	399	277	489	348

## Samtaletakster.

Inden for Jydsk Telefon-Aktieselskabs område.

### Selvvalgte samtaler

ført fra telefoner under fuldautomatiske centraler debiteres på samtaletælleren for lokale samtaler med:

10 øre pr. 96 sek. kl. 8—18

10 - - 192 - - 18—8 samt søndage

for udenbys samtaler med:

10 øre pr. 51 sek. for eget + nabotakstområde, hvilket dækker samtaler inden for en afstand af ca. 25 km fra egen central.

10 - - 19,5 - for samtaler ud over eget + nabotakstområde og indtil 50 km afstand

10 - - 15,5 - ved over 50 km afstand

### Notering

til samtale med en optaget abonnent ved egen central betales med 1,25 kr. Ekspresnotering betales med dobbelt takst.

Selskabet forbeholder sig ret til ikke at modtage notering for den nævnte takst til abonnenter, hvis telefonforbindelse til visse tider er utilstrækkelig til at besørge den ankomende trafik, f. eks. billetkontorer, oplysningsbureauer o. l.

**Afgifter for selvvalgte rigssamtaler:**

Afgifterne er 10 øre pr. nedennævnte antal sekunder:

Til ↓	Fra →	Kolding
Sønderjylland .....		JTAS-takst (Se omstændige)
Fyn, Langeland og Ærø .....		15,5
Sjælland, Lolland-Falster og Bornholm .....		11,5 <sup>a</sup>

1\*) I tiden kl. 18-9 dog 10 øre pr. 15,5 sek.

**Personlig samtale**

betales med 1,25 kr. pr. samtale ud over almindelig takst. Ved bestilling må bemærkes »personlig«. Samtalen takseres fra det øjeblik, hvor forbindelsen med den ønskede person eller afdeling er etableret.

**Ekspressamtale**

betales med det dobbelte af den normale takst. Ekspressamtaler går forud for almindelige samtaler til samme by.

Opkald til »Klokken« og »Oplysningen« betales med 10 øre pr. 50 sek.

**Telefonvagt og vækning.****Telefonvagt.**

Vagt på en abonnentledning kan etableres således, at alle opringninger til abonnenten indgår eller henvises til telefonvagten, der efter aftale kan give besked om bortrejse, træffetid e. l., ligesom der kan gives henvisning til andet telefonnummer.

Telefonvagten kan også modtage besked. En besked må ikke bestå af mere end 10 ord og kan f. eks. lyde: »Bortrejst til 7. ds.», »træffes efter kl. 18«, »N. N. har ringet«.

Telefonvagt bestilles hos forstanderinden eller centralbestyreren med opgivelse af vagentens varighed.

Selskabet påtager sig ikke ansvar for eventuelle fejl eller misforståelser.

**Vækning**

ved telefonopringning fra centralen betales med 1,25 kr. Ved abonnementsordning, der omfatter vækning hver dag på samme tidspunkt, evt. også søn- og helligdage, er afgiften 25 kr. pr. måned. Hertil kommer eventuelle opringningsafgifter.

Telefonvagtens art	pr. påbegyndt	
	Kalenderdøgn	uge
Afgivelse af besked .....	4,00 kr.	16,00 kr.
Modtagelse (evt. også afgivelse) af besked..	8,00 kr.	32,00 kr.
Modtages besked til abonnenten hyppigere end 5 gange inden for ét døgn, betales overskydende med 50 øre pr. stk.		
For ændringer af den afgivne besked eller henvisning under en telefonvagt betales yderligere 1,25 kr. pr. ændring.		

**Kaldenumre for Kolding oplands centraler:**

Se side 9 (hvide blade) og under centralens navn (grønne blade)

**Kaldenumre for øvrige centraler:**

Se side 9 (hvide blade) og centralfortegnelsen i Jydsk Telefon-Aktieselskabs håndbøger

## CENTRAL-KALDENUMRE

### Jylland:

Brønderslev .....	08 abn. nr.
Esbjerg .....	abn. nr.
Fredericia .....	abn. nr.
Frederikshavn ...	08 abn. nr.
Grenå .....	06 abn. nr.
Grindsted .....	abn. nr.
Hadsund .....	08 abn. nr.
Herning .....	07 abn. nr.
Hjørring .....	08 abn. nr.
Hobro .....	08 abn. nr.
Holstebro .....	07 abn. nr.
Horsens .....	abn. nr.
Ikast .....	07 abn. nr.
Kolding .....	abn. nr.
Lemvig .....	07 abn. nr.
Nykøbing M. ....	07 abn. nr.
Odder .....	06 abn. nr.
Randers .....	06 abn. nr.
Ribe .....	abn. nr.
Ringkøbing .....	07 abn. nr.
Silkeborg .....	06 abn. nr.
Skagen .....	08 abn. nr.
Skanderborg ....	06 abn. nr.
Skive .....	07 51
Skjern .....	07 abn. nr.
Struer .....	07 abn. nr.
Thisted .....	07 91
eft. ca. nov. 70	07 abn. nr.
Tranebjerg .....	06 51
Varde .....	abn. nr.
Vejen .....	abn. nr.
Vejle .....	abn. nr.
Viborg .....	06 abn. nr.
Aalborg .....	08 abn. nr.
Århus .....	06 abn. nr.
Års .....	08 abn. nr.

### Sønderjylland:

Christiansfeld ...	045 abn. nr.
Gram .....	048 abn. nr.
Gråsten .....	046 abn. nr.
Haderslev .....	045 abn. nr.
Løgumkloster ..	047 abn. nr.
Nordborg .....	044 abn. nr.
Sønderborg .....	044 abn. nr.
Tønder .....	047 abn. nr.
Åbenrå .....	046 abn. nr.

### Fyn — Langeland:

Assens .....	09 abn. nr.
Bogense .....	09 abn. nr.
Fåborg .....	09 abn. nr.
Kerteminde .....	09 abn. nr.
Middelfart .....	09 abn. nr.
Nyborg .....	09 abn. nr.
Odense .....	09 abn. nr.
Rudkøbing .....	09 abn. nr.
Svendborg .....	09 abn. nr.

### København:

København (6-cifrede numre) .....	01 abn. nr.
Åmager .....	01 25
Asta .....	01 27
Bella .....	01 23
Byen .....	01 28
Eva .....	01 38
Fasan .....	01 32
Gentofte .....	01 33
Gothåb .....	01 36
Helrup .....	01 43
Minerva .....	01 54
Ordrup .....	01 66
Palæ .....	01 62
Ryvang .....	01 68
Sundby .....	01 77
Søborg .....	01 79
Taga .....	01 72
Triå .....	01 76
Valby .....	01 82
Vester .....	01 83
Ægir .....	01 93
Øbro .....	01 92

### Sjælland, Lolland-Falster, Møn og Bornholm:

Frederikssund ..	03 abn. nr.
Frederiksværk .....	03 345
Haslev .....	03 abn. nr.
Helsingør .....	03 abn. nr.
Hillerød .....	03 abn. nr.
Holbæk .....	03 abn. nr.
Kalundborg .....	03 abn. nr.

Korsør .....	03 abn. nr.
Køge .....	03 abn. nr.
Maribo .....	03 abn. nr.
Nakskov .....	03 925
eft. ca. nov. 70	03 abn. nr.
Nykøbing F. ....	03 abn. nr.
Nykøbing S. ....	03 abn. nr.
Næstved .....	03 abn. nr.
Ringsted .....	03 abn. nr.
Roskilde .....	03 abn. nr.
Rønne .....	03 abn. nr.
Slagelse .....	03 abn. nr.
Sorø .....	03 abn. nr.
Stege .....	03 81 abn. nr.
Vordingborg .....	03 775
eft. ca. juni 70	03 abn. nr.

### Kolding oplands centraler:

Alminde .....	56 91 11
eft. ca. feb. 70	abn. nr.
Egtved .....	abn. nr.
Gesten .....	abn. nr.
Hjarup .....	59 31 11
eft. ca. marts 70	abn. nr.
Højrup-Ferup .....	54 81 11
eft. ca. marts 70	abn. nr.
Jordrup .....	54 51 11
eft. ca. okt. 70	abn. nr.
Lejrskov .....	54 71 11
eft. ca. nov. 70	abn. nr.
Lunderskov .....	abn. nr.
Nørre Bjært .....	abn. nr.
Store Andst .....	59 11 11
eft. ca. maj 70	abn. nr.
Sønder Bjært .....	abn. nr.
Sdr. Stenderup .....	abn. nr.
Taps .....	57 71 11
eft. ca. dec. 70	abn. nr.
Taulov .....	abn. nr.
Vamdrup .....	abn. nr.
Veerst .....	54 41 11
eft. ca. marts 70	abn. nr.
Vejstrup .....	abn. nr.
Vonsild .....	56 43 11
eft. ca. dec. 70	abn. nr.
Ødis .....	abn. nr.
Ågård .....	abn. nr.

### Kaldenumre for øvrige centraler:

Se centralfortegnelsen foran i telefonbøgerne fra Jydsk Telefon-Aktieselskab

**DREJER DET SIG OM** FJERNSYN  
RADIO  
BÅNDOPTAGER  
RADIOTELEFON



så



*... den tekniske specialforretning*

**HADERSLEVVEJ 75 D . TLF. 52 46 33**

Smagfuld udførelse

Hurtig levering

Den rigtige pris

er kendetegnene på tryksagen fra

*Kolding ny Bogtrykkeri*

ved DITLEV PEDERSEN

KONGBROGADE 21

TELEFON 52 21 13

# NUMMER-TAVLE

Schelde v. Kaj Andersen

NR.  
52 1620

## **Hurtig besked – send et telegram**

Deres meddelelse når frem dag og nat overalt i landet.

Tag telefonen: drøj 00 22 Danmark

00 23 Lande i Europa

00 24 Øvrige udland, Færøerne og Grønland

eller forlang „TELEGRAFEN“

TELEGRAM





# H J Æ L P

til selvhjælp

**DREJ** ★ 52 62 44

når De ønsker at komme i forbindelse med sydjyllands største specialforretning i

**VIN - TOBAK - PIBER og LIGHTERE**

Vinkurve af enhver art, eventuelt pyntet med blomster, chokolade og frugt.

Stort udvalg i gaveartikler af egen import.



Jernbanegade 16 . 6000 KOLDING



## KOLDING FOLKEBANK

AKTIESELSKAB

Hovedkontor: **KOLDING** Tlf. ★ 52 55 11

**Vejen** Tlf. ★ 36 10 88

**Egtved** Tlf. 55 11 28

Filialer: **Bække** Tlf. 38 90 82

**Jordrup** Tlf. (54 51 11) 93

**Vester Nebel** Tlf. 55 34 65

**Bramdrupdam** Tlf. 56 80 02

**Sønderport, Kolding** Tlf. ★ 52 55 11

## Benyt FOLKEBANKEN

— det betaler sig!

# ALARMERING

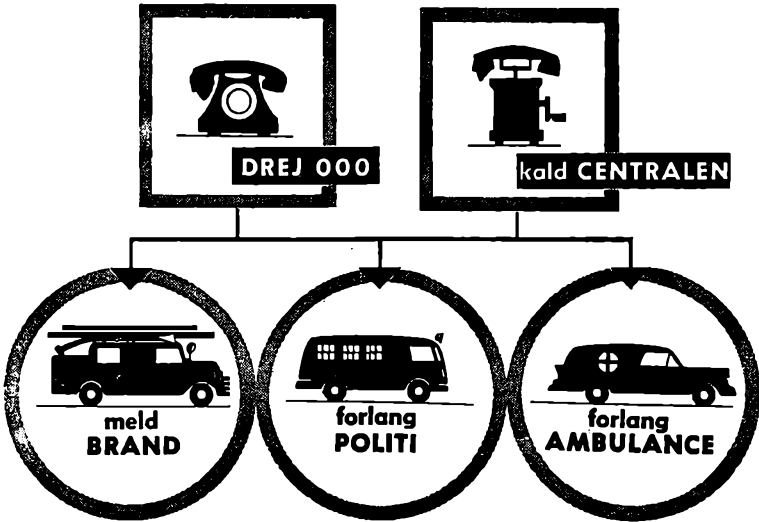

Ved alm. samtaler til brandvæsen, politi og redningskorps: Benyt nedenstående abon.nr.

## Ambulance og redningskorps

Falck-Zonen Sydbanegade 4 ..... ★52 23 44

## Apoteker

Løveapoteket Akseltorv 6 ..... ★52 42 33  
 — Apotekerens kontor ..... 52 49 69  
 — Personalet ..... 52 88 87  
 — Apoteker Helge Christensen pr. 52 81 31  
 Svaneapoteket (Tage Leo Jensen)  
 Låsbygade 2 ..... ★52 72 00  
 Sønderbro Apotek Søndergade 32 .. ★52 01 22  
 — Personalet ..... 52 08 92  
 — Apoteker M Bach-Mortensen  
 priv. .... 52 71 52

## Brandvæsenet

Kolding kommune:  
 — Brandstationen C. Müllersgade 2.. 52 15 01  
 Oplands kommuner:  
 — Falck-Zonen Sydbanegade 4 .... ★52 23 44

## Hospitaller o. l.

Kolding Sygehus Sct. Jørgensg. 47.. ★52 22 88  
 — Funktionærboliger udenfor  
 Sygehuset (Engstien, Utzonsgade  
 og Skovbrynet) ..... ★52 60 88  
 Besøgstid 16,00—17,00 samt  
 tirsdag og fredag 19,00—19,30  
 Samfundet og Hjemmet for Vanføre  
 Ortopædisk — Kirurgisk afd. og  
 ambulatorium Sygehusvej ..... ★52 78 11  
 Konsult. kun efter aftale. Kontort.:  
 Hverd. 9—15, lørdag lukket

Sct. Hedvigs Hospital Domhusg. 22 ★52 48 00  
 — Bade- og lysafdelingen ..... 52 49 97  
 Besøgstid: Hverdage 15—16  
 Søn- og helligd. 10—11 og 15—16  
 Tirsdag og fredag 18,30—19,30

Tuberkulosestationen Sygehusvej .... 52 06 80  
 Lægekonsultation: Mandag 10—12  
 Skærbilledkonsult.: Torsdag 9—11

## Jordemødre

Lauridsen Dagny Mikkelsen Ejlers-  
 vej 22 ..... 52 06 53  
 Lindgaard Anna fru Søndergade 13 b 52 00 52  
 Poulsen Signe fru Rendebanen 6 .... 52 10 37

## Læger

Lægevagten ..... ★52 23 44

---

Adorjan I ass. overlæge Heimdals-  
 vej 53 ..... 52 53 73  
 Andersen Bjarke Hans Havesvej 5 .. 52 66 12  
 Bennike Knud-A. overlæge Fasanv. 10 52 86 70  
 Boesen Frants Adelgade 4 ..... 52 36 60  
 Brandt-Nielsen Erik dr. med. overlæge  
 ved gyn. afd. Sygehuset ..... ★52 22 88  
 — priv. Odinsvej 8 ..... 52 54 05  
 Byrckel Helga Låsbygade 2 ..... 52 75 75  
 Byrckel John Låsbygade 2 ..... 52 75 75  
 Baagø Kaj dr. med. Adelgade 16 .. 52 19 88  
 Ebbehøj Erik dr. med. overlæge  
 Rædersvej 12 ..... 52 23 10  
 (fortsættes)

★ betyder fællesnummer for flere ledninger



Læger (fortsat)	
Fagan C overlæge Vesterallé 26 Strh.	52 22 65
Frandsen E overlæge dr. med. Fredericiagade 17	52 11 37
— priv. Strandvejen 48	52 13 80
Galtung Erik røntgenoverlæge Strandvejen 58	52 62 12
Helk Erik A. D. Burcharthsvej 5	52 85 50
Hobolth Niels overlæge Kobbelhøve 21 Strandhuse	52 13 45
Højensgård I C dr. med. overkirurg Sygehuset	★52 22 88
Højensgård Inger øre, næse- og halslæge Dr. Fichsvej 15	52 40 25
Juhl Lise Slotsgade 21	52 33 32
Omst. til priv. Gl. Kongevej 2	
Kjølbye Maja fru skolelæge Birkeallé 5	52 30 01
Lou Hans dr. med. overlæge Strandvejen 1	52 09 20
Lou Ingeborg overlæge Strandv. 1.	52 09 20
Mogensen Lisbeth Østergade 12	52 05 66
Mune Ole overlæge dr. med. Nordvang 17	52 68 87
Møller Henning Buen 2	52 02 57
Noringriis P Slotsgade 4	52 07 00

Ortmann Kai Haderslevvej 25	52 14 77
— priv. Ægirsvej 12 Strandhuse	52 75 45
Rasmussen A Vestergaard (kredslæge) Østerbrogade 58	52 77 95
Rasmussen Kaj A dr. med. Slotsg. 10	52 10 91
— priv. Dyrehavevej 42	52 37 50
Richter-Jørgensen P overlæge spec. i øre, næse- og halssyg. Fredericiagade 30	52 03 82
— priv. Trappergårdsv. 6 Strandh.	52 19 66
— Reservelæge S Schlamowitz pr.	52 01 80
Rossen J Jernbanegade 29	52 17 09
Schoustrup-Thomsen E Søndergade 30	52 08 16
Seedorff H I Akseltorv 6	52 19 07
Stender Johs. Søndergade 32	52 11 30
Svane-Knudsen P overlæge Fredericiagade 17	52 11 37
— priv. Tulipanvej 10	52 46 30
Sørensen Evald Jernbanegade 20	52 10 05
Timper Arthur Jernbanegade 44	52 06 88
Omst. til pr. Strandvænget 38 Strh.	
Wendt Hans Ottosgade 7	★52 05 55
Astrøm Karen overlæge Kobbelvænge 8 Strh.	52 16 40

## Offentlige kontorer, institutioner m. v.

### Brandvæsenet, hospitaler o. l.

(Se foran under Alarmering)

### Forsvaret

#### Militære telefoner:

— Koldinghus Staldgård	★52 36 88
Omstilling til:	
— Kommandantskabet	
— Forsvarets Bygningstjeneste, Sydj.—Fynske Bygningsdistrikt	
— Luftmeldedistriktet	★52 80 66
Mellem kl. 16,30 og 8:	
— Oberstløjnant Ole Hansen	52 36 17
— Opholdslokaler	52 33 38
— Major G Vølver	52 58 09

### Jernbaner

Statsbanernes oplysningskontor	52 00 01
Åben søgne mandage—fredage kl. 8—19, søgne lørdage kl. 8—13 Søndage lukket	
— Statsbanernes pladsbestilling	52 00 02
Åben søgne mandage—fredage kl. 8—19, søgne lørdage kl. 8—13 Søndage lukket	
— Statsbanestationen	52 00 00
Omst. til stationsførst. H G Nissen	
— Statsbanernes vognkontrol	52 71 03

### Statsbanestationen (fortsat)

— Statsbanernes Rejsebureau	52 20 40
—	52 68 41
Åben hverdage kl. 9—17, lørdage kl. 10—12	
— Godsekspeditionen	★52 63 66
Åben mandag—fredag kl. 8—16 Lørdage lukket	
Omst. til alle afdelinger samt godsekspeditør H T Hansen	
— Jernbanens vognmand	52 00 51

### Kirke- og klokkerkontorer

Apostolske Kirke i Danmark Den hovedkontoret (landssekr. Niels Peter Jensen) Lykkegårdsvej 100	52 47 95
Brændkjær sogn	
— Sognepræst E Rahbek Pedersen Østerbrog. 24 (18-19 undt. onsd.)	52 20 55
Kristkirkens sogn	
— Sognepræst Johan P M Svarre Haderslev. 38 (18-19 undt. mand.)	52 06 42
— Pastor G Iversen Haderslev. 72 (18-19 undt. onsd.)	52 27 48
— Pastor A Madsen Ballumvej 2 (18-19 undt. fredag)	52 76 46
— Kordegn Karl Aage Christensen Hans Havesvej 2	52 27 60
(10—13, fred. 10—13 og 16—18, lørd. 10—12, tirsd. lukket)	
— Organist A Poulsen Skovlundvej 61 Seest	52 18 31
— Kirketjener Konrad V Møller Hans Havesvej 2	52 57 59

(fortsættes)

★ betyder fællesnummer for flere ledninger

**Kirke- og klokkerkontorer (fortsat)**

— Graver A Becker Overmarksvej 4 (gl. kirkegård) .....	52 22 29
— Graver E Lykkeboe Agtrupvej 83 (sdr. kirkegård) .....	★52 07 55
<b>Immanuel's kirke</b>	
— Pastor A Madsen Ballumvej 2 (18-19 undt. fredag) .....	52 76 46
<b>Sct. Nicolai sogn</b>	
— Sognepræst Anker Sølling præstegården Hyrdestræde 5 ....	52 06 61
(mand., torsd., fred. 17-18 — tirsd., lørd. 11,30-12,30) træff. ikke onsd.	
— Res. kapellan Tage Jessen Dyre- havevej 9 .....	52 12 97
(torsd. og fred. 17-18, tirsd., onsd. og lørdag 11,30-12,30)	
— Præsteboligen Skovbogade 15..	52 50 61
(onsd., torsd. og fred. 17-18, tirsdag og lørdag 11,30-12,30)	
— Kordegn Carl Sørensen kontor Bredgade 14 <sup>2</sup> (KFUM) .....	52 02 47
(10-13, fred. 10-13 og 16-18, lørd. 10-12, tirsd. lukket)	
— Organist og kantor H Frandsen Torvegade 5 .....	52 65 50
— Kirketjener Johannes Rosen- krands Ndr. Ringvej 86 .....	52 66 27
Træffes i kirken kl. 17-18 undt. onsd.	
— Graver A Becker Overmarksv. 4 (gl. kirkegård) .....	52 22 29
— Graver E Lykkeboe Agtrupv. 83 (sdr. kirkegård) .....	★52 07 55
<b>Sct. Michaels kirke (katolsk)</b>	
— Georg Bertling katolsk sogne- præst Tøndervej 17 .....	52 76 01
<b>Krematoriet Sdr. kirkegård .....</b>	
	★52 07 55
<b>Harte-Bramdrup</b>	
— Provst Alfred Sarnæs Påby præstegård .....	52 44 32
<b>Seest-Hjarup</b>	
— Sognepræst Aa. Møller-Sørensen Seest .....	52 47 26
<b>Vonsild-Dalby</b>	
— Sognepræst/Sv. Aage Olsen Vonsild .....	Vonsild 22
<b>Komm. kontorer og institutioner</b>	
<b>De gamles Hjem Nørregade .....</b>	52 05 73
Kontortid 8,30-10,30 og 13,30-15,00 lørdag kun 8,30-10,30	
— Sygeafdelingen .....	52 05 96
Besøgstid 14,30-16 søndag 10-11,30 og 14,30-16	
— Bestyrer J Chr. Larsen priv. ..	52 28 39
<b>Forsorgshjemmet Overmarksgården..</b>	
	52 10 64
— Best. Junus Larsen Pedersen priv. ....	52 83 76
<b>Havnformandens kontor C. Müllersg.</b>	52 41 58
<b>Havnemesterens kontor (P D Klaa- borg) .....</b>	52 05 94
<b>Kolding Bad Hospitalsgade .....</b>	52 63 58
<b>— Bys El- og Varmeforsyning</b>	
Alegården 1 .....	★52 63 22
Kontortid 8-16, fredag 8-17,30, lørdag lukket	
<b>Udenfor kontortid .....</b>	52 60 87

(fortsættes)

**Kolding**

<b>— Bys El- og Varmeforsyning (fortsat)</b>	
— Forbrændingsanlæg, Kløvervej	52 63 57
— Vandkraftcentral, Harte .....	52 14 74
— Varmecentr., NORD (aut. betj.)	52 21 35
— Varmecentr., SYD (aut. betj.)	52 21 71
— Varmecentral, Strandhuse (aut. betjent) .....	52 16 53
— Fjernvarmemont. (priv.) .....	52 68 13
— Maskinmesteren (priv.) (varme)	52 23 37
— Værkmesteren (priv.) (varme)	52 42 01
— Ledningsass. (priv.) (el) ....	52 24 33
— Install.ass. (priv.) (el) ....	52 82 36
— Install.ass. (priv.) (el) ....	52 15 94
— El-montørerne (priv.) .....	52 19 83
— — (priv.) .....	52 57 42
— — (priv.) .....	52 57 41
— — (priv.) .....	52 71 51
— — (priv.) .....	52 83 35
— Driftsassistent. (priv.) .....	52 69 27
— Driftbestyreren (priv.) .....	52 37 60
<b>— Eksportmarked Jens Holmsvej ..</b>	
	★52 06 22
<b>— Gasværk Havnen nord .....</b>	
	★52 54 11
Kontortid 8-16, fredag 8-17,30, lørdag lukket	
— Udenfor kontortid .....	52 54 11
— Målermont. A Højgaard Jensen priv. ....	52 23 49
— Målermont. W Bech Sørensen priv. ....	52 17 52
— Maskinm. J Roost priv. ....	52 57 91
— Værkm. H Frederiksen priv. ..	52 64 64
— Driftsbest. G Borggreen priv. ..	52 50 12
<b>— kommunes byggelejeplads og fri- tidshjem Junghansvej 16 .....</b>	
	52 42 19
<b>— kommunes børnehavn Fr. VII Vej</b>	52 49 03
<b>— kommunes børnehavn Hadersl.v. 69</b>	52 77 56
<b>— kommunes børnehavn Kollektiv- huset Kløvervej 33 .....</b>	52 08 48
<b>— kommunes børnehavn Palmeallé.</b>	52 40 13
<b>— kommunes børnehavn Sct. Jør- gensgade 5 .....</b>	52 13 37
<b>— kommunes fritidshjem Fr. VII Vej</b>	52 49 02
<b>— kommunes materialgård Smedeg.</b>	52 22 59
<b>— kommunes optagelseshjem Læssø- gade 6 .....</b>	52 15 29
<b>— kommunes plejehjem Baldersvej 11</b>	52 85 92
— Køkkenet .....	52 53 79
<b>— kommunes vuggestue Agtrupv. 47</b>	52 32 09
<b>— kommunes vuggestue Palmeallé 10</b>	52 40 35
<b>— kommunes værksted Ndr. Ringv. 1</b>	52 79 79
<b>— Kolding Rådhus</b>	
Akseltorv .....	★52 18 00
Kontortid 9-13, fredag tillige 15,30-17,30, lørdag lukket	
<b>Arkiv</b>	
<b>Belysningskontor</b>	
<b>Boligkontor:</b>	
Ekspedition	
do. for boligsikring	
<b>Boliginspektør</b>	
<b>Borgmesterkontor:</b>	
Ekspedition	
Ekspeditionssekretær	
Byrådssekretær	
Borgmester	

(fortsættes)

**Kolding**

— Rådhus (fortsat)

**Bygnings- og brandinspekt. kontor:****Akseltorv 2 A og Torvegade 1—3**

Boligkommission

Bygnings- og brandinspektør

Bygningsinspektorat

Byplankontor

**Civilforsvarskontor:****Caspar Müllersgade****Erhvervsråd****Folkeregister:**

Ekspedition

Fuldmægtig

**Huslejenævn:**

Sekretær

**Indkøbscentral****Kantine****Kæmnerkontor:**

Bogholderi

Lønningskontor

Forsikringer

Belysningskontor

Hulkortkontor

Kasseekspedition

Ekspeditionssekretær

Kæmner

**Revision****Rådhusbetjent****Skattekontor:****Jernbanegade 27**

Skatteråd

Skatteinspektør

Ekspedition

Skatterevision

Arbejdsgiverkontrol

Ejendomsskattekontor

**Skolevæsenets kontor:****Rendebanen 4**

Ekspedition

Skoledirektør

**Socialkontor:****Nytorv 4**

Bogholderi

Hjemkonsulent

Børne- og ungdomsværn

Forsorg

Pensionsafdeling

Kasse

Ekspeditionssekretær

Institutionsafd.

**Rendebanen 4**

X Hjemmehjælp og husmoderafløn.

Omsorgsafdeling

Hjemmesygepleje

Børnetilskud og -bidrag

Socialinspektør

Socialudvalgsformand

**Stads- og havneingenlørrens kontor:**

Ekspedition

Regnskabskontor

Vedligeholdelsesafdeling

Projekteringsafdeling

Afdelingsingeniør

do. havnen

Stads- og havneingenlør

**Kolding**

— Rådhus (fortsat)

**Teknisk Sekretariat:****Akseltorv 2 A**

Ekspedition

Formand

**Udvalgsværelser****Vestibule****Nat-gennemstillinger:**

Må kun drejes efter kl. 16,30, fredag

efter kl. 18 og lørdag efter kl. 12:

**Bolligkontor** ..... **52 12 27****Borgmesterkontor:**Ekspeditionssekretær ..... **52 18 27**Byrådssekretær ..... **52 18 69****Bygningsinspektorat** ..... **52 11 60****Civilforsvarsinspektør** ..... **52 10 89****Ejend.skattekontor** ..... **52 13 29****Kæmnerkontor:**Ekspedition (Rådhuset) ..... **52 18 00**Kæmner (Adelgade) ..... **52 15 78****Rådhusbetjent** ..... **52 16 47****Skattekontor:**Ekspeditionssekretær ..... **52 13 46**Ekspeditionssekretær ..... **52 13 89****Skoledirektør (Rendebanen)** ..... **52 14 91****Socialkontor (Nytorv):**Eksped.sekr. (Stuen) ..... **52 19 49**Socialinspektør (Rendebanen 4) **52 10 14****Stadsingenlør** ..... **52 12 90**— Vandværk Stadionvej 45 ..... **52 57 66**— — ..... **52 58 45**— Bestyrer G Simonsen priv. .... **52 58 45**— Værkm. Carl E Nielsen priv. ... **52 03 73**— Maskinm. Torkil Heide priv. ... **52 44 55**— Montør Gunnar Lautrup priv. **52 40 49**— Montør A Frantzen priv. .... **52 69 07**— Montør Aage Ross Eilersen pr. **52 31 51**— Østre vandværk ..... **52 18 34****Mark- og renov.forv. Skamlingvejen**(gl. Sydbaneremise) (9,30—10,30) .. **52 29 03****Renseanlægget Østerbrogade 11** ..... **52 19 02****Stadsdyrlægen (Elmer Melchiorsen)**Riberdyb 10 ..... **52 02 42****Konsulater****Finland (J Borum)**Haderslevvej 25 ..... **★52 12 33**— Konsul J Borum priv. .... **52 34 48****Island (V Thorning-Petersen)**Ålegården ..... **★52 00 22**

— Konsul V Thorning-Petersen

priv. Rye Nørskov, Ry st.

Tlf. Ry (06) 89 16 22

**Norge (Eduard Christensen)**Låsbygade 34 ..... **★52 77 11**— Konsul Eduard Christensen pr. **52 05 60****Sverige (Ove Grønberg) (9-12, 14-17)**Østerbrogade 14 ..... **★52 27 11**— Konsul Ove Grønberg priv. ... **52 02 87****Politiet****Politikontoret Domhuset** ..... **★52 28 00**

(9—15, torsd. 9—15 og 16—17,30,

lørdag lukket)

Omst. til politimester J Chr. Larsen,

(fortsættes)

**Politikontoret (fortsat)**

- politiassessor S J Bryderup, politi-fuldmægtig P E Schütt, bogholderi, kasse, motorafdeling, pas, jagttegn, bødeafdeling, næringsvæsen m. v.
- Politistationen Domhuset (døgnvagt) ★52 28 00**  
Omst. til politikommissær L Vonge Nielsen, politiassistent J K Møller Jensen, politiass., politisager, sundhedsvæsen, civilforsvar, hittegodt m. v.
- Kriminalpolitiet Domhuset ★52 28 00**  
(8—16, lørdag 8—12)  
Omst. til kriminalkommissær F Richter-Olesen og stedfortræderen, kriminalassistent N H Nielsen  
Udenfor kontortid, søn- og helligd. samt aften- og nattevagt automatisk omst. t. vagth. kriminalpolitimand
- Teknisk distriktsafd. for Sydjylland. . . ★52 28 00**  
(8—16, lørdag 8—12)  
— Afd.leder krim.ass. J J Jensen priv. . . . . 52 46 42  
— Stedfortr. krim.ass. Rs. Kristensen priv. . . . . 52 31 72
- Arresthuset Domhuset . . . . . 52 11 19**  
— Arrestforv. Gerner Nielsen pr. 52 11 19

**Post- og telegrafvæsenet**

- Postkontoret Banegårdspl. 8 . . . . . ★52 52 11**  
Mandag—fredag 9—17,30  
lørdag 9—12  
— Udenfor kontortid kaldes . . . . . 52 52 11  
— Postm. R K S Dahl priv. . . . . 52 26 87  
— Overkontr. E W Frederiksen priv. . . . . 56 80 62
- Postekspedition i Haderslevvej 19 . . . . . 52 76 35**  
Mand.-fred.: 9—12,30 og 14,30—17,30  
lørdag 9—12
- Postens kundetjeneste Baneg.pl. 10<sup>1</sup> 52 20 88**  
Mandag—fredag 8—15, lørdag 8—12
- Post- og telegrafekspeditionen i Bramdrupdam . . . . . 56 81 36**
- Telegrafkontoret Banegårdspl. 2 . . . . . ★52 41 99**  
— Telegr.best. A H Jacobsen priv. 52 20 11  
— Overkontr. H Møller priv. . . . . 52 41 34  
— Stationsleder J O Mårtens priv. . . . . Lunderskov 58 53 88

**Retsvæsenet**

- Kolding byret Domhuset (9—15, lørd. 9—12) . . . . . ★52 28 00**  
— Stempelpapirforhandl. (9—15, lørd. 9—12) . . . . . ★52 28 00  
— Tinglysningkontoret (9—13, lørdag lukket) . . . . . 52 00 62  
— Dommer Jens Koch priv. . . . . 52 73 50  
— Retsassessor Ole Jensen priv. . . . . 52 82 15  
— Domm.fuldm. Rasmus Kam pr. 52 27 50
- Kolding herredsret Domhuset . . . . . ★52 28 00**  
(9—15, lørdag 9—12)  
— Dommer G Bruun priv. . . . . 52 85 84  
— Retsassessor B Nøhr priv. . . . . 52 23 80  
— Domm.fuldm. A Ølgaard priv. 52 25 08
- By- og herredsrettens advokatvær. . . . . ★52 28 00**
- Vestre Landsret . . . . . ★52 28 00**
- Statsadvokatens kontor . . . . . ★52 28 00**
- Portneren . . . . . ★52 28 00**

**Skoler og biblioteker**

- Apostolske Kirkes Højskole Den**  
(forst. S Beck) Lykkegårdsvej 100 52 47 75  
— Sekr. Jens Erik Friberg priv. . . . . 52 47 65  
— Ungdomsskolen (forst. Verner Jensen) . . . . . 52 47 08
- Borrehus Husholdn.sk. Gl. Kongev. . . . . 52 03 99**  
— Elevtelefon . . . . . 52 68 43
- Bramdrup skole Lilballevej pr. B. . . . . 56 84 02**  
— Lærerværelset . . . . . 56 80 42
- Kolding Børnehaveseminarium**  
(rektor Inger Jensen) Haderslevvej 36 . . . . . 52 35 65  
Kontortid 13—14 undt. lørdag  
— Praktikforst. Lene Poulsen priv. . . . . Agård 55 32 23  
— Praktikforst. Karen Rønnebro priv. Fredericia 92 34 56
- **Centralbibliotek Fredericiag. 1. . . . . ★52 16 33**  
Hverdage 10—20 (sommer 10—19)  
lørdag dog 10—14  
— Udenf. åbningst.: overbibliotek. 52 11 31  
— : vagtmesteren 52 11 63  
— Overbibliotekar Thorkild Hamming priv. . . . . 52 49 52
- **Gymnasium Nikolajplads (rektor Kn. Moseholm) (12-13 undt. lørd.) 52 08 69**  
— Inspektør og pedel . . . . . 52 19 72  
— Eleverne . . . . . 52 05 63
- **'s lærerkollegium . . . . . 52 33 84**
- **kommunale skoler:**  
**Skolevæsenets kontor — skoledir. Nik. Nielsen, Rendebanen 4 B st. (9—13, fredag tillige 15,30—17, lørdag lukket) . . . . . ★52 18 00**  
Skoleledertøren træffes som regel hv. skoledag 11—12, onsdag tillige 14,30—15,30  
— **Brændkjærskolen — skoleinsp. frk. Elna Schou, Brændkj.g. (8—9) 52 23 48**  
— Lærerværelset . . . . . 52 54 95  
— Skolebetj. Jul. H Lund priv. . . . . 52 54 95  
— **Dyrehaveskolen — skoleinsp. Robert Gangelhoff, Dyrehavevej 108 (8—9) . . . . . 52 61 78**  
— Lærerværelset . . . . . 52 71 49  
— Skolebetj. Henry G Jensen priv. 52 71 49  
— **Eltang centralskole — førstelærer A Jakobsen . . . . . Nr. Bjært 56 50 16**  
— **Lyshøj skolen — skoleinsp. J Therkildsen, Lyshøj Allé Strh. (8—9) 52 31 46**  
— Lærerværelset . . . . . 52 47 89  
— Skolebetj. priv. . . . . 52 47 89  
— **Parkskolen — skoleinsp. Helge Rytto, Fynsvej 51 (8—9) . . . . . 52 01 41**  
— Lærerværelset . . . . . 52 45 05  
— Kurator E Gundtoft priv. . . . . 56 84 90  
— Skolebetj. E Harly Andersen priv. . . . . 52 45 05  
— **Riis Toft skole — skoleinsp. frk. G Siegumfeldt Christensen, Riis Toft (8—9) . . . . . 52 20 24**  
— Lærerværelset . . . . . 52 68 53  
— Skolebetj. Johs. M Hansen priv. 52 68 53

(fortsættes)

**Kolding kommunale skoler (fortsat)**

- **Sct. Nicolai skole** — skoleinsp.  
G Slot, Sviatorv (8—9) ..... **52 01 08**  
— — Lærerværelset ..... **52 21 09**  
— Skolebetj. Johan P Schmidt pr. **52 21 09**
- **Sdr. Vang skole** — skoleinsp.  
frk. Karen Ryge, Søndervg. (8—9) **52 05 41**  
— — Lærerværelset ..... **52 37 43**  
— Skolebetj. Aage A Lauridsen  
priv. .... **52 37 43**
- **Alykkeskolen** — skoleinsp. Frovin  
Jørgensen, H. Ludvigsvej (8—9).. **52 01 69**  
— — Lærerværelset ..... **52 72 56**  
— Skolebetj. Viggo B Pedersen  
priv. .... **52 72 56**
- **skolepsykologerne**,  
Rendebanen 4 A<sup>2</sup> (8—9) ..... **52 74 78**  
— **skoletandklinik** Rendeb. 4 B<sup>2</sup>.. **52 74 30**  
— — Dyrehaveskolen ..... **52 49 07**
- **Købmandsskole** Sydjylland. Handels-  
højskole, handelshøjskoleafd.  
Tvedvej 7 ..... **★52 75 00**  
Kontortid: 8—16  
Direktør Johs. Riis Pedersen træffes  
efter aftale  
— forstander P Nierhoff priv.... **52 42 74**  
— skolebetjenten priv. .... **52 79 85**
- **private realskole** (B Christensen-  
Dalsgaard) Langelinie 2—4 ..... **52 05 00**  
Kontortid 14—15 lørdag undt.  
— eft. kl. 15,30 Dyrehavev. 157.. **52 17 29**  
— insp. E Munch Chr. X Gade 4 **52 21 06**
- **Seminarium** Dyrehavevej 116.. **★52 66 77**  
(14—15 undt. lørdag)  
Inspektøren træffes mand., onsd.  
og fred. 8—9.  
Praktiklederen træffes tirsd., torsd.  
og lørd. 8—9.  
— seminarirektor Carl Clausen  
priv. .... **52 34 09**
- **tekniske skole** byggetekniker, ma-  
skinist, maskintekniker, teknisk as-  
sistent, laborant, teknisk forberedel-  
seseksamen, mesterkursus, lærlinge-  
afdelinger, kunsthåndværker-  
uddannelse, tegning og grafik,  
keramisk formgivning, glasform-  
givning, tekstilformgivning m. m.  
(forst. J P Madsen) kontortid 9—12,  
14—16, lørd. undt. Vesterbrog. 6 **★52 07 99**  
— skolebetj. Sigurd From priv... **52 04 49**
- **ungdomsskole** (skoleleder T Lai Pe-  
dersen) Skolegade 2 ..... **52 81 51**  
— priv. Rådvaadvej 15 pr. B.... **56 80 80**
- Koldingfjordskolen** Strandhuse ..... **52 05 13**  
— — ..... **52 07 35**  
Kontortid 8,15—16,00 undt. lørdag  
— Eksternatskolen ..... **52 04 44**  
Kontortid 8,00—12,00 undt. lørdag  
— Ungdomsskolen ..... **52 05 13**  
Kontortid 8,00—12,00 undt. lørdag  
— Plejeafdelinger ..... **52 08 56**  
— Personaletf. — ungdomsskolen **52 53 19**
- Kunsthåndværkerskolen** Vesterbrø-  
gade 6 ..... **★52 07 99**

- Sct. Hedvigsstreene, Sct. Michaels skole**  
Kralundsgade 2—8 ..... **52 28 34**  
Kontortid: 8—9 undt. fredag  
Tirsdag tillige 17—18
- Seest Skole** Bredevej 44 Seest ..... **52 47 20**  
8,15—9 undt. lørdag
- Specialarbejderskolen i Trekantområdet**  
Fabriksvej 22 ..... **52 62 70**  
Eft. 1/10—70 er adr. C. F. Tietgensv.  
— Byggepl. C. F. Tietgensvej .... **52 79 27**

**Toldvæsenet**

- Kolding Distriktstoldkammer**  
Havnen ..... **★52 45 00**  
— Forbr.afg.kontr., Agtrupv. 2 a **★52 81 22**  
Eksp.tid: Mand.—fred. kl. 8—16,30  
Efter ekspeditionstid kaldes:  
— Ekspeditionskontoret ..... **52 45 00**  
— Distriktskontrollen ..... **52 40 91**  
— — ..... **52 41 65**  
— — ..... **52 46 02**

**Diverse**

- Alkoholskadede, Ambulatoriet for**  
(Kolding Sygehus) Sct. Jørgens-  
gade 47 ..... **★52 22 88**
- Arbejdsformidlingen** Klostergade 2 **★52 49 99**
- Arbejdstilsynets Kolding kreds** Dalby-  
gade 40 (9—15, lørd. 9—12) .... **★52 71 33**  
— Fabrikinspektøren priv. .... **52 67 71**  
— Inspektøren priv. .... **52 14 49**
- Børnehaven** (Elna Riis Christensen)  
Mazantigade 9 ..... **52 02 83**  
— (Maria Mikkelsen) Hyrdestr. 3. **52 14 12**  
— for evnesvage Hertug Abelsvej 50 **52 44 12**  
— i Søgade (børneasylet) Søgade 15.. **52 11 33**  
— Vifdam Vifdam 45 ..... **52 32 70**
- Dampskibsekspeditionen** (H Daugaard)  
Havnen ..... **★52 12 44**
- Dansk Kvindesamfundets Børnehavn**  
Troldebo Bramdrupvej 11 pr. B. .. **56 84 54**
- **Kvindesamfundets Børnehavn**  
Norgesvej ..... **52 72 65**
- Fragtcentralen** Dieselvej 4 ..... **★52 62 22**
- Fritidshjemmet** Vifdam 45 ..... **52 21 18**
- Justervæsenet** (justerm. F A Søn-  
dergaard) Fr. VII Vej 44 ..... **52 37 69**
- 's udsalg (J P Jensen A/S):  
Sønderbro ..... **★52 16 66**
- Jydsk Telefon-Aktieselskab**  
Syddjyske distrikt Klosterg. 25 **★52 45 11**  
Hverd.: 9—16. Lørd. dog 9—12
- Kolding Børnehjem** Tingvejen 6 .... **52 10 85**
- **Oplands Højspændingsforsyning**  
Elvej 2 ..... **★52 10 33**  
Kontortid 8—16,30 undt. lørdag  
— Udenfor kontortid ..... **★52 10 33**  
— Liniem. K Amstrup priv.... **52 23 45**  
— Liniæss. J Ovesen priv. .... **52 68 96**  
— Install.m. O Blume priv. .... **52 56 16**  
— Tekn. assist. Karl Filges priv... **52 80 57**  
— Direktør Hardy Olesen priv. .. **52 14 65**
- **Rutebilstation** andelsselsk. Ma-  
zantigade ..... **★52 68 11**

**Kolding**

- **Spædbørnehjem »Fuglehøj«**  
(forstanderinde Marna Birktoft)  
Dyrehavevej 101 ..... **52 32 37**
- **Vuggestue** (E Andersen) Skole-  
gade 12 ..... **52 21 97**
- Lykkegårdens Børnehave for evnesvage**  
Eliassensvej 46 ..... **52 73 48**
- Museet på Koldinghus** kontoret .... **52 25 02**
  - Konservatorværksted ..... **52 29 44**
  - Magister Sigv. Skov priv. .... **52 07 63**
- Mødrehjælpen** Sct. Jørgensg. 26.... **52 36 75**  
Træffetid: Mand. og onsd. 12—15
- Red Barnets Børnehave** Junghansv. 14 **52 53 13**
- Røde Kors Ekspedition** Sygehuset... **★52 22 88**
- Sct. Jørgens Stiftelse** Hospitalsgade... **52 05 93**
- Skorstensfejeren** (M Møller) Konge-  
brogade 63 ..... **52 11 66**
  - (V Clausen) C. Plougsv. 85.... **52 26 86**

**Statens bilinspektion** ..... **★52 88 44**

- Synssted: Niels Bohrsvej 7
- Synstider: Mandag—fredag kun  
efter tilmelding dagen før
- Tilmelding: Mandag—fredag  
kl. 8,30—12,00
- Bilinsp. Erik Børge Møller priv. **52 39 43**
- Bilassistent A Sundgaard priv. **52 61 24**
- Bilassistent F Nørgaard priv... **52 49 16**

**Sundhedsplejersker**

- (frk. E Hahn) (7,30—8,30) .... **52 76 91**
- (fru Ida Jørgensen) (7,30—8,30) **52 37 09**
- (frk. I Lunden) (7,30—8,30).... **52 22 26**
- (frk. E E Løwert) (7,30—8,30) **52 22 73**

**Turistforeningens bureau** Hell.k.g. 18 **52 02 30**

- Vejerkontoret** statsaut. Havnen..... **52 04 58**  
(7—16,30, lørdag lukket)

## Regler for optagelse

Enhver telefonabonnent optages gratis i navneregistret med navn, stillingsbetegnelse og bopæl samt om ønskes kortfattet træffetid f. eks. 9–11. Endvidere i fagregistret under bestående fagrubrik med kortfattet navn og adresse.

Yderligere optages mod årlig beregning:

De anførte priser er exclusive MOMS.

### Navneregistret:

Optagelse mere end eet sted ..... Kr. 13,50 pr. linie

Supplerende tekst (uden reklamemæssigt indh.) Kr. 13,50 pr. linie

Fremhævelse af navn med 3 mm høje typer Kr. 35,00 pr. opt.

### Fagregistret:

Optagelse mere end eet sted ..... Kr. 13,50 pr. linie

Supplerende tekst (træffetider, varesorter, repr.

firmaer osv.) ..... Kr. 13,50 pr. linie

Fremhævelse af navn med 3 mm høje typer.. Kr. 35,00 pr. opt.

Ramme om navn, adr. og nr. ev. annonce etc.... Kr. 20,00 pr. opt.

Større bogstaver, annoncer, tegninger, klichéer .. Kr. 4,50 pr. mm.

Minimum kr. 45,00. 200 mm (spalte) kr. 565,00 incl. ramme.

Diapositive annonceklichéer beregnes med kr. 5,50 pr. mm. minimum kr. 55,00.

Klichéer på mindst 10 mm højde leveres gratis efter opgiven tegning og forbliver udgiverens ejendom. Ingen annonce eller kliché må være bredere end 50 mm.

Anmeldelse om rettelser og tilføjelser må snarest muligt og senest den 1. oktober skriftligt indsendes til redaktionen.

Redaktionen forbeholder sig ret til at nægte optagelse af begærede annoncer.

Enhver ordre om optagelse i håndbogen betragtes som løbende, således at alt optaget stof (annoncer etc.) vil overgå uforandret fra håndbog til håndbog, medmindre skriftlig anmodning om forandring eller udslettelse tilgår redaktionen inden hvert års 1. oktober. Det bemærkes, at det ikke vil være muligt at forelægge korrektur for abonnenterne.

Redaktionen påtager sig intet ansvar for mulige fejl eller mangler i håndbogen.

---

---

Et eksemplar af telefon-håndbogen sendes gratis til hver i håndbogen optaget abonnent i Kolding og opland indenfor ca. 10 km. Abonnenter i landcentralerne modtager håndbogen tilsendt pr. post.

---

---

Hallo frue!

Frøem med vasketøjet!

Våd vask — rullevask

Fineste skjortevask · Kem. rensning



Alt ordner vil

Telefon **\*52 54 00**

Vaskeriet FREM · Kolding



## KOLDING TELEFON-CENTRAL

(Områdenummer 05)

(Takster for udenbys samtaler fra Kolding central: Se hvide blade side 7 og 8 samt takstbatter sidst i bogen)

### Navneregister

Alfabetisk fortegnelse over telefonabonnenter under Kolding central

(Ordnet efter navn og stilling)

Postadresser: pr. A. = 6051 Alminde  
pr. B. = 6030 Bramdrupdam  
pr. Bj. = 6091 Bjært  
pr. S. = 6093 Sjølund  
pr. T. = 6082 Taps  
pr. V. = 6081 Vonsild  
hvor intet er anført er adr.: 6000 Kolding

#### Adsbøll

— Ellen tlf. inde Ndr. Ringvej 19.. 52 30 58  
Agerberg Axel repræs. Clemensg. 6 52 20 59  
Agerskov J ingeniør Gudhjemsvej 5.. 52 66 05  
Agtrupvejs Bud Central & Flytteforretning Agtrupvej 21 ..... 52 67 45  
— Kiosk (R. Henriksen) Agtrupv. 127 52 26 54  
— Smørrebrød (Vibeke og Jacob Weisenberg) Agtrupvej 46 ..... 52 87 27  
Ahlefeldt U komtesse Engen 15 Tved 52 70 99  
Ahrendsen Niels lagerforv. Brandorffsvej 13 ..... 52 48 27  
Ahrendt's Selskabsfoto Snerlevej 30 52 71 79  
Ahrendtsen Leif værkf. Gormsv. 20 52 71 61

#### Akselhus

blomsterforr. (Esther Christensen)  
Haderslevvej 1 omst. t. priv.... 52 05 47

#### Akseltorv Boghandel

(J C Mortensen) Akseltorv  
omst. til priv. .... 52 17 17

#### Aktuelt Kolding

annoncer og abonnem. Markdanersgade 7 ..... ★52 30 00  
— Redaktion Markdanersgade 7 ★52 31 55  
— Redaktør Eskild Jørgensen priv. 52 17 63  
— Salgschef Finn Dupont priv... 52 89 25  
— Journ. Preben Brask priv.... 52 01 93  
— Sportsjourn. S Damkjær priv... 52 34 62

Albers Paul E pensionist Bøgevangen 1 Tved ..... 52 58 66

Alberts F repr. Lerbjergv. 40 Seest 52 86 15

Albertsen Anna fru Vandværksv. 9.. 52 88 41

— Petra fru Fælledvej 4 pr. B..... 56 81 59

— J E gårdejer Rådvad ..... 56 81 42

— Jens J gårdejer Stubdrup..... 56 82 66

**A**

**BELA BETON A/S**  
**FÆRDIGBLANDET BETON**  
**\* 52 70 00**

Abel Arne og M Skjøde Knudsen  
advokater Rendebanen 13 .... ★52 08 22  
— Arne Abel priv. Bakkedraget  
Strandh. .... 52 46 76

Abildskov Sigv. insemingør Bramdrupvej 19 pr. B. .... 56 81 90

Absalon Skandinavia Forsikrings-Akts.  
Låsbybanke 8—10 ..... ★52 60 44

— — ..... ★52 29 22

— Assurandør C C Drescher ..... 52 60 44

— Assurandør Bent Rasmussen... 52 29 22

— Assurandør Jørgen Olesen... 52 27 75

— Assurandør A Møller Nielsen.. 52 65 12

Adamsen Erik ingeniør Enev. Sørensensvej 56 ..... 52 74 32

Adolphsen Th. Hyrdestræde 7..... 52 82 79

— Jørgen grosserer Læssøegade 27.. 52 14 14

Adorjan I ass. overlæge Heimdalsvej 53 ..... 52 53 73

Adsbøll Niels autolakerer Snerlev. 19 52 71 35

Adsbøll Erik autooprett. Seest Bk. 55 52 72 18

— J konfekturhdl. Sct. Jørgensg. 14 52 22 52

★ betyder fællesnummer for flere ledninger



<b>Albrechtsen Gustav Konr. Jørgensens-</b> vej 7 .....	52 60 39
— <b>A S</b> advokatfuldm. Spættevej 13 .....	52 48 16
— <b>K</b> chauffør Snerlevej 6 .....	52 73 53
— <b>Mary</b> fru Seest Bakke 29 .....	52 40 79
— <b>Carl</b> fhv. gårdejer A. L. Johan- sensvej 9 .....	52 66 92
<b>Albrektsen Th.</b> overlærer Falkev. 27 .....	52 37 71
<b>Albret Aksel J</b> folkepens. Tvedvej 141 .....	52 87 94
<b>Alexandersen N J</b> bankdir. Hegnet 5 Tved .....	52 71 85
<b>Alis Salon</b> Koldingbj. 16 omst. t. pr. .....	52 41 36
<b>Alka Forsikring A/S</b> (assurandør Egon Fogtmann) Søndergade 13 a .....	52 10 29
<b>Alkoholskadede, Ambulatoriet for</b> (Kolding Sygehus) Sct. Jørgens- gade 47 .....	★52 22 88
<b>Allesø Anna</b> Agtrupvej 109 .....	52 60 74
<b>Almegaard H</b> værkf. Humlev. 26 .....	52 48 21
<b>Alminde Aage</b> fru A. D. Burcharths- vej 23 .....	52 08 43
— <b>J I</b> overlærer Dyrehavevej 18 .....	52 24 30
<b>Almindelig Grundejerforsikring A/S</b> (assur. C Løkke) Kollingsg. 3 .....	52 09 65
<b>Almindelig Brandforsikring for Land-</b> bygninger Den Jernbanegade 32 .....	★52 66 88
<b>Alrø Kaj</b> matros Carl Plougsvej 126 .....	52 60 94
<b>Alsted G</b> økonoma Alykkegade 1 b .....	52 60 48
<b>Alsøer Else</b> kontr.tlf.nist Dreyersv. 25 .....	52 29 06
<b>Altenburg B</b> tandlæge Slotsgade 9 .....	52 00 56
Omst. til priv. Jernbanegade 42	
<b>Amerikansk Trykluffmaskin-</b> Kompagni A/S Østerbrogade 8—10 .....	52 02 05
<b>Ammentorp Johanne</b> fru Læssøeg. 12 .....	52 07 97
<b>Amrani Antonio Haim</b> Abenråvej 7 .....	52 59 20
<b>Amstrup K</b> liniein. Poul Møllersvej 3 .....	52 23 45
<b>Andelsbanken A. m. b. A.</b> Rendebanen 13 .....	★52 60 22
Eksp.: 9,30—12,30 og 14—16	
Fredag tillige 17,30—19	
Lørdag lukket	
— <b>Bramdrupdam Afd.</b> .....	56 81 10
Eksp.: 9,30—12,30, lørdag lukket	
— <b>Vonsild Afd.</b> .....	Vonsild (56 43 11) 181
Eft. ca. nov. 70 Vonsild 56 61 81	
Eksp.: 14—16, fredag tillige 17,30—19	
<b>Andels-Svineslagteriet i Kolding</b> Jens Holmsvej omst. t. alle afd. .....	★52 12 11
Efter kl. 16,30:	
— <b>Direktør M Wehrauch</b> .....	52 19 94
— <b>Underdirektør V Kristensen</b> ..	52 21 54
— <b>Prokurist Sv. Agerskov</b>	
tlf. Vejle 82 41 52	
— <b>Kontorchef H C Mikkelsen</b> ..	52 16 50
— <b>Driftsleder Kjeld Jørgensen</b> ..	52 16 05
— <b>Kreaturslagterm. H Christensen</b> ..	52 74 43
— <b>Maskinm. P Sørensen</b> .....	52 31 96
— <b>Konsulent Frede Elm</b> .....	52 47 19
— <b>Udsalget Akseltorv</b> .....	★52 35 44
<b>Andersen A</b> Haderslevvej 173 .....	52 89 51
— <b>A</b> Zahnsge 41 .....	52 83 15
— <b>A Thorup</b> Eliassensvej 16 .....	52 82 19
— <b>Anna og J Chr.</b> Hertug Abelsv. 12 .....	52 76 94
— <b>Anna A W.</b> Kiørboesvej 1 .....	52 88 90
— <b>G</b> Sydbanegade 4 .....	52 11 00
— <b>Iver Th.</b> Borthiggsgade 20 .....	52 39 66
— <b>Kr. Damgaard</b> Haderslevvej 75 b ..	52 70 10

<b>Andersen</b> — <b>Magda</b> Fredericiagade 4 .....	52 08 27
— <b>Marie</b> Brøndkjærgade 76 .....	52 43 09
— <b>N Juhl</b> Gl. Stationsvej 17 pr. B. ..	56 82 27
— <b>Peter Erik</b> Glippingsvej 1 .....	52 21 29
— <b>P L</b> Ndr. Ringvej 19 .....	52 41 32
— <b>Jørn</b> afd.best. Vangen 40 Tved .....	52 69 40
— <b>Henry</b> afd.leder Tvedvej 141 <sup>B</sup> .....	52 75 66
— <b>E</b> fhv. apoteker Sdr. Kongev. 3 ..	52 65 16
— <b>A J (MDA) &amp; A Holm (MAA)</b> arkitekter Helligkorsgade 22 .....	★52 33 11
— <b>A J Andersen</b> priv. Heimdals- vej 41 .....	52 33 11
— <b>A Holm</b> priv. Kaj Munksv. 2 ..	52 38 87
— <b>Svend E</b> assurandør (Baltica) priv. Kongebrogade 81 .....	52 14 66
— <b>Kai</b> autohdl. Koldingv. 34 pr. B. ..	★56 84 55
— priv. .....	56 81 49
— <b>Jørgen</b> autolakerer Koldingvej 29 pr. B. .....	56 84 45
— <b>Willy</b> autolakerer Olaf Rysg. 4-6 ..	52 73 52
— <b>Værkfører Finn Minche</b> priv. ..	52 77 67
— <b>Aage Andersen</b> bageri og konditori Haderslevv. 89 ..	52 14 70
— <b>Johs.</b> bagerm. Klostergade 13 .....	52 02 63
— <b>Poul E</b> bagerm. Kikkenborgvej 2 ..	52 12 75
— <b>V Aa.</b> bankfuldm. Grønningen 7 ..	52 38 36
— <b>G</b> blomstergross. Kn. Hansensv. 32 ..	52 45 63
— <b>J</b> blomsterhdl. (Forglemmigej) Sct. Jørgensgade 41 .....	52 22 25
— <b>B Gamborg</b> boghold. Nørreled 13 pr. B. .....	56 84 18
— <b>Johs. K</b> bogholder Dyrehavev. 109 ..	52 51 43
— <b>Poul Erik</b> bogholder Grydhøj 6 pr. B. .....	56 82 01
— <b>Villy</b> brandmester C. Müllersg. 2 ..	52 71 42
— <b>Petra</b> broderimag. Søndergade 13 ..	52 09 73
— <b>Aage</b> (Budcentralen) Zahnsge. 53 ..	52 21 50
— priv. Brunebjerg 24 .....	52 21 58
— <b>K</b> chauffør Kn. Hansensvej 13 ..	52 21 61
— <b>Ove</b> chauffør Dalby .....	52 35 02
— <b>Villy</b> chauffør Bjergbyv. 20 Seest ..	52 60 10
— <b>Carl Chr.</b> chokoladearb. Snekpe- vej 7 .....	52 57 44
— <b>J J</b> civiling. Kingosvej 42 .....	52 33 54
— <b>Chr.</b> cottonvæver Vejlevej 92 .....	52 30 14
— <b>Kaja Borup</b> dagpleje Cedervej 18 ..	52 65 99
— <b>B. Andersen Dame-</b> <b>frakker A/S</b> Rendebanen 15 .....	52 81 56
— <b>Edith</b> fru damefris. Strandv. 60 ..	52 43 82
— <b>Per Andersen</b> (Dansk Teaterforlag) Dyrehave- vej 11 .....	52 10 42
— <b>Kirsten Ringstrøm</b> defektrice Blochsvej 13 .....	52 63 32
— <b>V</b> direktør Bjergbyv. 48 Seest .....	52 84 67
— <b>Bent</b> disp. Bøgevangen 3 Tved .....	52 58 41
— <b>E Marbjerg</b> driftsl. Alykkeg. 10 ..	52 79 13
— <b>A Voulund</b> fabr. A. D. Burcharths- vej 25 .....	52 39 80
— <b>H</b> fabr. Låsbygade 32 .....	52 27 84
— <b>Ove</b> farvehdl. Låsbygade 16 omst. til priv. .....	52 08 33
— <b>Svend E</b> farvehdl. Låsbygade 15 ..	52 78 04

## Andersen

— Einar fiskehdl. Thyrasvej 17.....	52 51 48
— S Kyed formd. Abenråvej 15.....	52 75 26
— A Kirstein forretn.f. Fynsvej 63..	52 18 19
— Frits Støj forretn.f. Østergade 9..	52 03 25
— P forretn.f. Hjelmssvej 4 .....	52 78 60
— P Høgsted forretn.f. Fredericiag. 6	52 21 76
— O Helstrup forst. Alpedalsv. 92 ..	52 53 85
— Erik Vagn forv. Rådadv. 44 pr. B.	56 80 64
— Willy E fritidshj.leder Leck Fi- schersvej 2 .....	52 02 46
— A fru Carl Plougsvej 2 .....	52 61 68
— A fru Gl. Tved 7 Tved .....	52 85 77
— A F fru Påbyvej 13 pr. B.....	56 81 98
— Agnes fru Låsbygade 105 .....	52 40 85
— Anna fru Agtrupvej 143 .....	52 32 49
— Augusta S fru Påbyvej 6 pr. B. ....	56 80 93
— B fru Grundtvigsvej 15 .....	52 64 24
— Christian fru Margrethesminde Dybvadbro .....	56 84 17
— E fru Søndervang 26 .....	52 82 54
— Edith Ladegaard fru Clemensg. 16	52 59 10
— Elna Spursø fru Søgade 37 .....	52 36 06
— Ester Møller fru Fjordvej 9 Strh.	52 59 51
— Greta Aug. fru Fynsvej 77 .....	52 00 91
— Grethe Quaade fru Dreyersvej 28	52 85 20
— Gudrun fru Læssøgade 19.....	52 04 81
— Johanne fru Cedervej 10 d .....	52 60 56
— Johanne Aug. fru Bjerggade 46..	52 64 35
— Karen fru Harte .....	52 60 97
— Kirsten fru Strandvænget 29 Strh.	52 65 23
— M fru villa »Hellen« Strandh... .....	52 28 52
— M Thomsen fru Kongebrogade 29	52 64 30
— Marie Ladegaard fru Rosengade 4	52 35 41
— Martha fru Strandvejen 39 .....	52 32 97
— Bjarne Højer frugthdl. Låsby- banke 5 .....	52 22 20
— Anna C frk. Haderslevvej 92....	52 07 40
— Anna Marie frk. Kløvervej 23 ..	52 84 79
— K frk. Seest Bakke 107 .....	52 47 31
— Karl fuldm. A. D. Burcharthsv. 8	52 06 13
— Vagn Jagert fængselsoverbetj. Humlevænget 32 .....	52 24 56
— C Th. gartner »Solbakken« Henrik Thorningsvej .....	52 61 98
— P Ladegaard glarm. Klosterg. 5..	52 22 36
— C H glassliber Bjergbyvej 47 Seest	52 40 77
— A Toustrup. gross. Slotsallé 11..	52 03 65
— Bent gross. Jovavej 15 .....	52 73 70
— C M gross. Fjordv. 60 Strandh... .....	52 62 86
— Hans Emil grosserer (Sprit-lageret) Enev. Sørensenvej 11 .....	★52 79 11
— priv. .....	Vonsild (56 43 11) 144
Eft. ca. nov. 70 Vonsild 56 61 44	
— Kjeld guldsmed Bakkevej 28 ....	52 24 15
— Carl gårdejer Højgård Seest....	52 72 82
— J gårdejer Stubdrup .....	52 34 31
— Jens fhv. gårdejer Nytoft 2 pr. B.	56 80 11
— Jens gårdejer Skovvang Seest Østerskov .....	52 75 79
— P gårdejer Langagergrd. Dalby..	52 58 14
— Wulf fhv. gårdejer Solsortev. 39	52 57 10
— A hovedkass. De Gl. Hjem Harte	52 00 26
— Inger hush.kons. J. L. Hansensv. 5	52 18 63
— Ejnar Peter fhv. husmd. Zahns- gade 35 .....	52 62 13
— K W ingeniør Ingridsvvej 81 ....	52 17 98

## Andersen

— Kaj Voulund ingeniør Agtrup- vej 52 .....	52 84 24
— E inspektør Palmeallé 9 .....	52 14 49
— Heinrich insp. Agtrupvej 154....	52 84 57
— V K insp. Kirkestien 13 pr. B... .....	56 80 94
— Arne kafferisteri Frydsvej 63....	52 14 00
— <b>Harald Andersen's Kaffe- risteri A/S</b>	
Toldbodgade 5 .....	★52 77 00
— Harald Andersen priv. ....	56 80 48
— Repræs. Bent Nielsen priv. Valmuevej 15 .....	52 55 13
— Johs. kartonnagearb. Hollænder- vej 23 .....	52 16 27
— Anders K kasserer C. Plougsv. 122	52 07 95
— Ejnar kasserer Piledamsvej 32..	52 59 19
— H G kasserer Carl Plougsvej 8..	52 02 49
— J P kedelpasser Istedvej 7....	52 81 19
— K J kedelpasser Ballumvej 5 ....	52 50 49
— Oscar kedelsmedem. Seest Bk. 95	52 21 85
— Anna fru klassel.koll. Agtrupv. 2 A	52 16 82
— Ejler kolonialhdl. Agtrupvej 190	52 41 95
— Helge kommunelærer Løkken 23 pr. B. ....	56 80 07
— Børge konf.hdl. Fjordv. 96 Strh.	52 23 31
— J fhv. konfektm. Ottosgade 35..	52 43 59
— Knud konsulent Syrenvej 1 .....	52 83 50
— P Lund konsulent Skolebakken 27 Strandhuse .....	52 77 16
— J A kontorassist. Snerlevej 22 ..	52 69 51
— Kirsten kontorass. Snerlevej 56 ..	52 23 72
— S fru kontorass. P. Beirholmstv. 4	52 75 93
— Evald kontorchef Haderslevv. 75 E	52 69 03
— Karla kontorist Sydbanegade 22..	52 79 96
— Gerda Guldberg kontroltilf.nist Blæsbjerggade 4 .....	52 05 50
— E krim.assist. Domhusgade 25 ....	52 20 63
— P Thuesen krim.verb. Imman.v. 6	52 00 93
— Jacob (Sydjysk Kunsthandel) Mazantigade 10 omst. til priv. ....	52 09 83
— A J V købmd. Møllevej 15 .....	52 15 68
Omst. t. L Poulsen Læssøgade 59	
— A O købmd. Læssøgade 23.....	52 62 43
— Axel købmd. Enev. Sørensen- vej 11 .....	52 79 11
— <b>H. C. Andersen</b>	
købmd. Piledamsvej 80 .....	52 12 94
— Kaj købmd. Heimdalsvej 18 .....	52 63 01
— M købmd. Fredericiagade 29 ....	52 09 94
— N Bundgaard købmd. Hylke omst. til priv. ....	52 47 30
— <b>Svend Andersen</b>	
købmd. Agtrupvej 45 .....	52 04 47
— priv. Riis Toft 7 .....	52 69 47
— Kr. Hald lagerarb. Ørebrovej 16..	52 42 69
— Sv. Aa. lagerass. Gråstenvej 13 ..	52 75 62
— Kaj lagerforv. Krathusvej 4 ....	52 20 98
— Hans Peter liniemont. Immanuels- vej 9 .....	52 27 29
— Harald lokomotivf. Fjordvej 70 Strandhuse .....	52 32 86
— Bjarke læge Hans Havesvej 5....	52 66 12
Telefontid 8—9 Konsult. 13,30—15 undt. lørdag Onsdag kun 17—18 ..	

**Andersen**

- A lærer Jovavej 42 ..... 52 02 76
- Ingeborg lærerinde Brændkjærgade 70 ..... 52 41 38
- Aase lærerinde Dalby skole ..... 52 50 71
- Emanuel malerm. Haderslevvej 22 ..... 52 05 71
- Herluf malerm. Ottosgade 1 ..... 52 26 47
- L P malerm. Søndervang 30 ..... 52 31 54
- Sv. Th. malerm. Fynsvej 123 ..... 52 65 03
- Olaf malersv. Ravnsbjerg 19 ..... 52 54 51
- Miller manufakturhdl. Hospitalsgade 53 omst. til priv. .... 52 32 02
- Per maskinist Højbjergvej 23 Seest ..... 52 89 31
- Poul J Bekker maskinm. Chr. IV Vej 38 ..... 52 87 97
- Vald. maskinsnedk. Vesterbrog. 30 ..... 52 67 39
- Axel maskinværkst. Hadersl.v. 61 ..... 52 31 69
- Andreas materialforv. Poul Møllersvej 20 ..... 52 72 41
- Christian medhj. Vesterbrogade 15 ..... 52 51 17
- Ove mekaniker Chr. III Vej 24. .... 52 71 46
- E G montør (Dansk Køle-Service) Mindevej 2 ..... 52 23 58
- Hans montør Strandvg. 13 Strh. .... 52 30 46
- Anders murer Kikkenborgvej 66. .... 52 39 65
- Peter murer. Zahngade 28 ..... 52 06 39
- N P mælkehdl. Olaf Ryesgade 10 ..... 52 40 74

**Charles Andersen**

- møbler, tæpper og gardiner Låsbygade 8—10 ..... 52 08 59
- Bent Andersen Agtrupvej 67 .. 52 02 23
- Filial (Ove Andersen) Haderslevvej 17 ..... 52 55 26
- Frederik Thaysen møbelhdl. Seestvej 1 ..... 52 23 42

**I. P. Andersen**

- møller (Vonsild Mølle) pr. V. .... 52 15 15
- H C opsynsmd. Stubdrup ..... 52 68 16
- Carlo Dahl overass. Brændkjærgade 86 ..... 52 51 57
- H G overass. Hegnet 68 Tved ..... 52 15 25
- Verner K overass. Nytoft 6 pr. B. .... 56 81 41
- Leif overinsp. Thit Jensensvej 7. .... 52 49 46
- Mogens overkirurg Kobbelhøve 28 Strandhuse ..... 52 00 64
- Hermann overl. Fredericiag. 34. .... 52 55 61
- J overlærer Dalbygade 55 ..... 52 20 53
- Gudrun Nørup fru parfumeri Haderslevvej 37 ..... 52 70 40
- Anton pensionist Dr. Fichsvej 9. .... 52 82 98
- N P pensionist Mazantigade 6 .... 52 50 27
- Kirstine rentier Seestvej 51. .... 52 88 71
- Arne repræs. Grønnegade 10 ..... 52 80 95
- Bent Voulund repræs. Agtrupv. 52 ..... 52 31 50
- Carl repræs. Cedervej 6 ..... 52 77 50
- Chr. repræs. Hollændervej 3 ..... 52 25 05
- Erik Vesti repræs. Tvedvej 129. .... 52 73 05
- Frits repræs. Soneberg ..... 56 80 41
- Gert Junge repræs. Drammenv. 7 ..... 52 37 34
- Jørgen repr. A. D. Burcharths. 19 ..... 52 52 18
- Kai O repræs. Højervej 4 ..... 52 70 32
- N Conrad repr. Skolevg. 8 Strh. .... 52 40 28
- Curt salgschaufrør Skansen 2 ..... 52 72 54
- Poul Anker salgsinsp. Margrethesvej 12 ..... 52 57 40
- Poul semin.lærer Rødkælkvej 7 .. 52 23 85
- Marie fru servitricer Ahornvej 19 ..... 52 83 64

**Andersen**

- Børge skindhdl. Stejlbjergv. 38 .. 52 79 69
- A C fhv. skolebest. A. D. Burcharthsvej 19 ..... 52 71 27
- E Harly skolebetj. Fynsvej 51 .... 52 45 05
- N P skovarb. Tøndervej 24. .... 52 60 16
- Svend skovfgd. Sønderskovgård. .... 52 10 92
- A slagterm. Søndergade 1 ..... 52 05 35
- Omst. til priv. »Karen« Brinken 6
- B slagterm. Dalbygade 61 ..... 52 05 52
- Johs. fhv. slagter Strandhøj 2 Strandh. .... 52 63 03
- Kai Zeberg slagterm. Hadersl.v. 27 ..... 52 15 62
- Knud slagterm. Fjordvej 39 Strh. .... 52 17 75
- N Aage slagter Konsul Graug. 5 ..... 52 26 61
- Sv. Aage smedem. Seest Bakke 129 ..... 52 19 36
- Ragnild Munck socialrådgiver A. D. Burcharthsvej 23 ..... 52 51 67
- Thyge sparek.kass. Kastanieallé 19 ..... 52 68 34
- S K stads- og havneing. civiling. Castenskjoldsv. 1 ..... 52 22 33
- s Eihler Strikkerier Haderslevv. 100 omst. til priv. .... 52 22 75
- A ps. sygepl. Carl Plougsvej 1 .. 52 61 19
- A sygepl. Fr. VII Vej 32 ..... 52 69 58
- Inge fru pens. sygepl. Baldersv. 11 ..... 52 56 03
- R Thorsted sølvsm. Fynsvej 81 .. 52 40 75
- K A taksator El-vej 4 Seest ..... 52 40 05
- Axel teaterforlægger Fynsvej 52. .... 52 60 33
- Benny tekstilvejer H. Havesv. 11 ..... 52 03 05
- H P telekontr. Ringstedvej 11 .. 52 57 01
- B toldkontr. Strandvænget 3 Strh. .... 52 70 51
- P E B trafikkontr. Sdr. Kongev. 12 ..... 52 48 78
- H P tromlefører Frydsvej 17 .... 52 66 64
- Ebbe trædrejer Carl Plougsvej 11 ..... 52 81 28
- Hans Jørgen typograf Snerlevej 56 ..... 52 23 72
- N Chr. typograf Fru Jyttesvej 5 ..... 52 11 45
- Knud tømmerm. W. Kiørboes Vej 1 ..... 52 02 81
- Dagny vaskeriassist. Mariegade 4 ..... 52 26 02
- P vejfmd. Materialgrd. Smedeg. .. 52 64 36
- Leif vicevært Havesangervej 2 ..... 52 31 97
- Børge vognmd. Kongehusvej 13 .. 52 46 41
- Carlo vognmd. Sneppevej 28 .... 52 30 52
- Tage vognmd. Duevej 11 ..... 52 48 10
- H værkfører Humlevænget 28. .... 52 89 27
- O B værkfører Drammenvej 5 .... 52 70 73
- Andreas Chr. blomsterhdl. Tøndervej 22 ..... 52 08 23
- Vald. brændselshdl. Låsbygade 106 ..... 52 02 62

**Fa. Th. Andreasen**

- cyklehdl. Sct. Jørgensgade 6 .... 52 18 74
- Forr.f. Ib Andreasen priv. Immanuelsvej 10 ..... 52 44 76
- Cyklehdl. Bendt Andreasen priv. Agtrupvej 158 ..... 52 25 89
- Hedvig eksped. Drammenvej 8. .... 52 10 30
- Andrea fru Brændkjærgade 42 .. 52 23 17
- G fru Poul Møllersvej 13 ..... 52 13 76
- I fru Strandmøllevej 5 ..... 52 76 82
- Paul mekaniker Sneppevej 39 .... 52 40 51
- P R møbelpolstr. Holbergsvej 87 ..... 52 67 91
- Jørgen pensionist Koldingbjerg 4 ..... 52 68 60
- Ole repræs. Haderslevvej 16 ..... 52 65 05
- P H N tekn. assist. Åbenråvej 26. .... 52 73 17
- Brdr. træskofabrik Munkegade 3 ..... 52 59 45
- Ib Andreasen priv. .... 52 44 76

<b>Andreassen W</b> chauffør Tvedvej 27..	52 45 96
<b>Andresen Sigfred</b> Vagtelvej 7 .....	52 82 31
— <b>E</b> dekoratør Nørreled 1 pr. B.....	56 84 64
— <b>H V</b> ejend.hdl. Seest Bakke 17 ..	52 65 04
— <b>C</b> frk. fhv. forst.inde Sct. Jørg.g. 7	52 09 85
— <b>Alis</b> fru Sønderled 27 pr. B. ....	56 81 88
— <b>Albert</b> mekaniker Lyngsv. 8 Seest	52 04 71
— <b>N Kurt</b> mekaniker Vesterled 17	
pr. B. ....	56 82 46
— <b>Anton</b> semin.lærer Heimdalsvej 10	52 78 24
<b>Andrup Robert</b> maskinsætter Junghans-	
vej 1 .....	52 16 43
<b>Andsager Betty</b> Haderslevvej 132 ..	52 00 94
<b>Anker Egon</b> El-vej 3 Seest .....	52 82 64
— <b>Chr.</b> brandm. C. Müllergade 4 ..	52 78 96
— <b>Svend</b> forr.best. Vestergade 24	
omst. til priv. . . . .	52 29 29
<b>Anne Salon</b> (Anne Jepsen) Overby-	
vej 3 Seest .....	52 28 93
<b>Ansgar</b> Missionshotellet Klosterg.26	★52 22 44
<b>Antonisen</b> Sigrid E fru Stejlbjerg-	
vej 17 .....	52 25 90
<b>Antonsen Hans</b> best. Hestehaven 31..	52 73 32
— <b>H</b> husdyrbr.kons. Marielundsv. 10	52 57 23
— <b>Kr.</b> murer Bramdrupdam pr. B...	56 82 09
— <b>Erik</b> rejsemontør Sct. Knudsvej 56	52 75 05
<b>Apel Karl</b> snedker Alykkegade 18 ..	52 06 49
Træffes bedst efter kl. 18	
Værksted: Domhusgade	
<b>Apostolske Kirke i Danmark</b> Den hoved-	
kontoret (landssekr. Niels Peter	
Jensen) Lykkegårdsvej 100 .....	52 47 95
— <b>Kirkes Højskole</b> Den (forst. S Beck)	
Lykkegårdsvej 100 .....	52 47 75
— <b>Sekr.</b> Jens Erik Friberg priv.	52 47 65
— <b>Ungdomsskolen</b> (forst. Verner	
Jensen) .....	52 47 08
<b>Arbejdernes Andelsboligforening</b>	
Slotsgade 42 .....	★52 53 44
Kontortid: Mandag, tirsdag og	
torsdag 12,30—16,30	
Onsd., fred. 12,30—17,30. Lørd. lukk.	
— <b>Formd.</b> Darling Nielsen Brænd-	
kjærgade 84 .....	52 85 21
— <b>Forretningsfører</b> Kr. Pedersen	
Kastanieallé 50 .....	52 53 44
— <b>Insp.</b> Bent Jensen Hert. Abels-	
vej 76 .....	52 46 67
— <b>Varmem.</b> B. Guld Agtrupvej 147	52 65 18
— <b>Vicev.</b> Kn. Jensen Agtrupv. 149	52 39 34
— <b>Vicev.</b> A. Pedersen Norgesv. 33	52 62 21
— <b>Vaskeribyn.</b> Norgesvej .....	52 04 76
— <b>Vicevært</b> Erik Madsen Jung-	
hansvej 34 .....	52 64 42
— <b>Forsamlingsbygn.</b> Snerlevej ..	52 53 48
— <b>Brandforsikringssejskab</b> G/S	
(Poul Anker Nielsen) Agtrupv. 46	52 53 77
— <b>Cooperative</b> Marketenderi på A.S.K.	
Jens Holmsvej .....	52 50 84
— <b>Fællesorganisation</b> (formd. Svend	
Bekke) Erik Glippingsvej 16.....	52 05 08
— (kasserer Børge Poulsen) Tved-	
vej 29 .....	52 14 43
— <b>Ildrætsklub</b> Zahngsgade 2 .....	52 50 35
— <b>Oplysnings Forbund</b> (formd. over-	
portør S Viby-Jensen) Birkeallé 11	52 59 46
— (Aftenskoledere H Thomsen	
Hansen) Drammenvej 3 .....	52 83 86

## Arbejdernes

— <b>Radio- og Fjernsynsklub</b> (formd.	
H Rosendahl Hansen) Hauchsv. 8	52 60 19
— (kass. Anders K Andersen)	
Carl Plougsvej 122 .....	52 07 95
<b>Arbejdsformidlingen</b> Klostergade 2	★52 49 99
8—16, lørdag 9—11	
— <b>Mandlig og kvindelig arbejds-</b>	
<b>formidling</b>	
— <b>Arbejdskonsulentvirksomhed</b>	
— <b>Lærlingeafdeling</b>	
<b>Afdeling for erhvervsvejledning</b>	
— (Mand., tirsd., onsd., torsd.	
og fredag 14—16,	
tirsdag tillige 16—18)	
<b>Afdelingskontorer:</b>	
<b>Egtved:</b> Dalgade 11 .....	Egtved 55 15 66
Kontortid: kl. 8—11,30	
<b>Gravens:</b> .....	Agård 55 32 90
Kontortid: kl. 13—16	
<b>Lunderskov:</b> Søgårds-	
vej 6 .....	Lunderskov 58 50 96
Kontortid: kl. 13—16	
<b>Sjølund, Vejstrup:</b> ....	Vejstrup 57 42 04
Kontortid: kl. 10—11	
<b>Sdr. Stenderup:</b> ..	Sdr. Stenderup 57 11 60
Kontortid: kl. 8—9	
<b>Taulov:</b> Tingvej .....	Taulov 56 26 05
Kontortid: kl. 13—16	
<b>Vamdrup:</b> Sønderg. 9 ..	Vamdrup 58 16 63
Kontortid: kl. 8—12	
<b>Arbejdsgiverkontrol</b> Skattekontoret	
se under Kolding Rådhus	
<b>Arbejdsgivernes Ulykkesforsikring</b> G/S	
agentur og inspektorat for	
Kolding by (Heinrich Andersen)	
Dyrehavevej 4 .....	52 84 57
Kontortid kl. 8—15	
Inspektorat for landdistriktet	
— H P Jensen, Skovly Hjarup	
pr. Vamdrup .....	Hjarup 59 40 35
<b>Arbejdsmændenes Begravelseskasse</b>	
Sydbanegade 11 .....	52 73 34
— <b>Ferie- og Julespareforening</b>	
Immanuelsvej 21 .....	52 47 92
<b>Arbejdstilsynets Kolding kreds</b>	
(9—15, lørd. 9—12) Dalbygade 40	★52 71 33
— <b>Fabr.insp.</b> civiling. N Bierring	
Lauritsen priv. Fjordbk. 6 Rebæk	52 67 71
— <b>Inspektør</b> E Andersen priv.	
Palmeallé 9 .....	52 14 49
— <b>leverandørinspektør</b> (landbrug,	
skovbrug og gartneri) Dalby. 40	★52 71 33
— <b>Fabrikinsp.</b> civiling. A. S Ørsted-	
Müller priv. Strandvg. 27 Strh. ..	52 71 12
— <b>rejsende Specialinsp.</b> (fabrikinsp.,	
civiling. K Dollerup) Dalby. 40	★52 71 33
<b>Arens Sv. P</b> sparekassefuldm.	
Solbakken 16 Rebæk .....	52 82 16
<b>Arildsen Marie</b> fru Norgesvej 27 a ..	52 80 05
— <b>E G</b> kommunalarb. Fr. VII Vej 24	52 08 81
<b>Arler J E</b> repræs. Elmevej 34 .....	52 51 94
<b>Arnbjerg-Nielsen S E</b> lærer Gyvelv. 5	52 48 06
<b>Arndal Victor</b> formd. Brændkjærg. 84	52 17 36

**Arndt Willy** slagteriarb. Christoffer II  
Vej 48 ..... 52 57 89

### arne P sport

(tidl. Kurt Kühl) Rendebanen 14.. 52 33 00  
— priv. .... Sdr. Bjært 52 73 15

**Aros-Invest** Jernbanegade 1 a ..... 52 56 22

**Arp Holger** Enev. Sørensenvej 31 .. 52 21 08

— V kioskejer Læssøgade 47 ..... 52 21 73

— J lærer Chr. IV Vej 20 ..... 52 55 74

**Arpe Georg** autolakerer Agrtrupv. 56 52 30 35

— priv. Rylevej 18 ..... 52 16 25

— A former Sydbanegade 6 ..... 52 24 87

— Bent musiker Agrtrupvej 139..... 52 35 20

**Asbune Pibefabrikken A/S** Låsbyg. 41 52 71 02

**A. S. F. Dansk Folkehjælp** Rødding-  
vej 16 ..... 52 30 48

Alarmering genn. Falck ell. 52 30 48

— Sydjyllandskredsen Snerlev. 42 52 29 02

— Udlånsdepotet Fru Jyttesvej 5 52 62 16

**Asgreen K E** civiløkonom Liljevej 1 52 58 38

**Askholm Ole** lærer Skovløkkevej 1 a 52 16 07

**Askjær Th.** salginsp. Skolebk. 8 Strh. 52 30 94

**Askær A** autoreserveredele en gros

Sdr. Havnegade 14 ..... ★52 72 44

— Fru gross. K Askær priv.  
Castenskjoldsvej 1 ..... 52 72 44

**Asmussen T W** ingeniør Humle-  
vænget 5 ..... 52 84 40

— Flemming kass. Snerlevej 42 .... 52 29 02

— Johs. kass. Dalbygade 17 ..... 52 76 31

— K overmontør Koldingbjerg 21.. 52 17 15

— Axel ps. pakhusformd. Rundd. 5 52 71 08

**Astrup Kaja** fru Fynsvej 4 ..... 52 84 95

— John Alfred slagter Seest Bk. 123 52 62 27

— K G værkm. (M.M.F.) Østerbrøg. 40 52 42 01

**Asaa Poul H** forretn.f. Vesterallé 9

Strandh. .... 52 15 85

**A 10 Byggemarked** (Lars Visby Olsen)

Vejlevej 172 omst. til priv. .... 52 23 09

### Atlanta Finansierings-Akts.

Låsbygade 30 ..... 52 83 32

**Atlas-Legetøj** Klostergade 15 ..... 52 28 85

**Aude-Jensen K** forr.f. Kongebrog. 60 52 22 18

### Audiola A/S

Fabr. f. elektr. monteringsmateriel

Fabrikgården Ågade ..... ★52 12 33

— Mellem kl. 16,30 og 17,00 .... 52 16 03

Udenfor kontortid:

— Dir. ing. Ernst E Hansen priv. 52 26 36

— Værkf. R Frohnert priv. .... 52 03 80

— Værkf. R Petersen priv. .... 52 42 28

**Augustinus Svend** grdejer Langmarks-  
gård Dons pr. B. .... 56 82 30

**Auktionshallen** Låsbygade 65 ..... 52 10 97

### Auto-Elektro I/S

mekanisk etablissem. Bredg. 24 ★52 75 55

**Auto-Lloyd** forsikringsaktieselskab

Fredericiagade 8 ..... 52 13 66

### Automobilhuset og

#### Motor Company A/S

aut. General Motors forhandler

Fynsvej 17—21 ..... ★52 01 44

Efter kontortid:

— Værkstedet ..... 52 00 23

— Lageret ..... 52 07 37

— Direktør C Johansen priv. .... 52 43 07

— Kontorchef A P Rasmussen pr. 52 55 07

— Værkfører I Jørgensen priv. .. 52 39 40

— Lagerchef M Christiansen priv. 56 84 39

— Repræs. E Boysen priv. .... 52 37 78

— Repræs. K A Petersen priv. .. 52 45 51

— Repræs. V Karlskov priv.  
Tlf. Vejle 82 53 24

— Repræs. J Spangsberg priv. .. 52 84 90

**Autotrans** (P Thygesen) Ole Rømers-  
vej 8 ..... ★52 43 55

**Averhoff Fr.** fjerkræekspert Minde-  
vej 12 ..... 52 04 02

**Axfort M F** salgskons. Åbakken 6

Rebæk ..... 52 52 93

B	<b>BELA BETON A/S</b>
	<b>FÆRDIGBLANDET BETON</b>
	<b>★ 52 70 00</b>

**Bach Lars** bankbogh. Gudhjemsvej. 15 52 43 38

### — Johs. Bach & Søn

blikkenslagere Låsbygade 24 .... 52 03 30

— Ole Bach priv. Låsbygade 24.. 52 03 30

### — Per Bach

blikkenslm. Dyrehavevej 149 .... 52 87 87

— Værksted: Låsbygade 32

### — Ida Bach

guldsmed Haderslevvej 7 ..... 52 19 64

— Ernst inspektør Rylevej 30 ..... 52 40 19

— Jørgen P salgskons. Ørebrovej 1.. 52 11 74

**Bach-Mortensen M** apoteker Vangen 17

Tved ..... 52 71 52

**Backmann Peter** gross. Tvedvej 6 .. 52 69 30

**Badeanstalten** Hospitalsgade ..... 52 63 58

**Baden A** sadelm. og møbelpolstrer

Sonebjerg ..... 56 83 20

**Bade- og Massageklinikken** Mazantig. 1 52 04 48

**Bader Georg** entrepr. Broagervej 24 52 81 53

— Jan konsulent Alpehøj 8 Alped... 52 52 65

**Badmintonklubben** Østerbrög. 17 .... 52 22 00

**Bager Ingemann** ejendomshandler og

vekselerer Låsbygade 51 ..... ★52 63 00

— priv. Strandvejen 45 ..... 52 68 47

— Ingemann Hansen priv. .... 52 46 83

**Bagermestrenes Rugbrødsfabr. A/S**

Hans Ludvigsvej 32 ..... 52 02 78

— ..... 52 41 44

— Direktør Verner Poulsen priv. 52 42 03

**Bagernes Arbejdsløshedskasse** (kass.

S G Rasmussen) Fuglebakken 5 .. 52 11 17

— (formd.. Gudmund Willatzen)

Agrtrupvej 139 ..... 52 73 49

**Bagge J** fhv. brygger Parkvej 2 .... 52 02 90

—s Ure — Optik Låsbygade 37... 52 78 28

— priv. Haraldsvej 4 ..... 52 33 03

Bahl Jørgen ing. Slagelsevej 17	52 58 49
Bahr E maskinkons. Snerlevej 14	52 56 75
— I L fru syerske Søgade 33	52 82 46
— Viggo ungdomsl. Junghansvej 91	52 35 01
— Valdemar vognmd. Haderslv. 123	52 31 33
Bak A K cand. pharm. Marstlv. 26	52 69 26
Ball Albert Kongebrogade 53	52 06 65
Balle	
— Lauritz Balle	
aut. elektro install. Adelgade 6	52 21 07
— priv. Gl. Kongevej 33	52 21 89
Balling J forp. Hylkegård Seest	52 72 89
— N A gårdejer Stranden 38 Rebæk	52 71 97
Balslev Vilhelm gårdejer Brogård.	52 66 70
Baltica Assurance-Comp. A/S (assurand. Svend E Andersen) Bredgade 12	★52 14 66
— E Lysholt Bekkasinvvej 25	52 21 44
— Viktor Simonsen Norgesvej 9	52 18 46
Bamberg H tegner Eliassensvej 42	52 12 34
Banegårdsplassens Budcentral (Alfred Peterson) Sydbanegade 6	52 18 18
Banegårdsrestaurationen Banegården	52 32 32
— Gæsteopkald	52 24 97
Bang Poul Jørgensen Dreyersvej 55	52 75 56
— Harald Revsbech assist. Solvang 5	52 19 27
— Else fru kontrollf.nist Kn. Hansens- vej 7	52 48 23
— H telegrafkontr. Haslevej 7	52 23 83
Bank Jørgen »Nøddebo« pr. V.	52 87 48
— Andreas gårdejer Møllegården Dalby	52 58 54
— Vagn revisor Gl. Tved 17 Tved	52 13 78
— Holger Henriksen rutebilchauffør Hertug Abelsvej 11	52 03 54
Barfod Anne-Lise og Erik tandlæger Bredgade 13	52 26 60
— priv. Kastanieallé 7	52 30 60
Bari Pibefabrikken Ole Rømersv. 14	★52 36 99
— Fabr. Viggo H Nielsen priv.	52 45 60
Barkentin Kurt musiker Liljevej 3	52 46 47
Barkholt Johs. boghdl. Jernbane- gade 1a	★52 15 33
— Johs. Barkholt priv.	52 18 97
— Prokur. Kr. Holt priv.	52 21 65
Barkholt — Kontorforsyningen (Torben Barkholt) Jernbanegade 20	★52 77 66
— priv. Hestehaven 17	52 41 54
— Repræs. S Aa. Rasmussen priv.	56 84 14
— Repræs. Helge F Pedersen priv.	52 62 51
Barkler E Brændkjærgade 72	52 31 12
Barslund Niels repræs. Drammenv. 7	52 60 59
Barsøe A N & Co. (H Hansen) blikksl. aut. gas- og vandm. Snerlevej 31	52 11 90
— Værksted: Fabrikvej 11	
Bartholdy Margrethe fru Heibergsv. 5	52 06 35
— Chr. pastor Falkevej 13	52 78 36
Bauer Martin skibsf. Strandhuse	52 25 81
Baun Chr. biskop Haderslevvej 94	52 11 43
Baur Marianne ergoterapeut A. D. Bur- charthsvej 17	52 13 35
Bay Niels Anker Christoff. II Vej 32	52 84 52
Bay-Petersen Inge fru Rådvaadvej 5 pr. B.	56 81 99

## Bayer Kemi A/S

Toldbodgade 16	★52 57 33
Bech Kai Akseltorv 4	52 19 43
— Annelise fru Trompeterbakken 7	52 30 11

## — Bech's Selvbetjening

(E Raymond Petersen) købmd. Agrupvej 135	52 39 19
—	52 39 99
— priv. Agrupvej 118	52 39 19
— Tage Chr. markforv. Nelliikevej 38	52 69 84
— Tage overmek. Påfuglevej 19	52 06 14
— Ole Saltafabrik A/S (Ove Rasmus- sen) Tvedvej 51	52 74 94
— I (Inger Hüttel) tandtekn. Aksel- torv 4	52 19 43
— & Nielsen tømrrerm. værksted: Sdr. Ringvej 40	52 50 05
— Halvor Bech pr. Stejlbjergv. 6	52 29 34
— Arn. Nielsen priv. Stejlbj. 18	52 31 58

## Bech-Nielsen H arkitekt (M. D. A.)

Dyrehavevej 15	★52 34 66
— priv. Trompeterbakken 11	52 65 10

## Bech-Thostrup Bendix redaktør

Terrasseparken 24 Strh.	52 22 07
-------------------------	----------

## Bechmann Sofie M fru Piled.v. 76

	52 48 34
--	----------

## Beck Cecilie Snekpevej 25

	52 87 31
--	----------

## — Kr. arkitekt Søndergade 13 c.

	52 63 54
--	----------

## — priv. Solbakkev. Bramdrupdam pr. B.

	56 81 18
--	----------

## — Erik direktør Rædersvej 18

	52 65 96
--	----------

## — Signe fru fodpl. Dyrehavevej 161

	52 21 60
--	----------

## — Ingeborg fru fhv. forstanderinde Fru Jyttesvej 5

	52 31 37
--	----------

## — Hansine fru Slotsgade 19

	52 04 87
--	----------

## — Anna C frk. Dalbygade 21

	52 62 76
--	----------

## — Beate fru gårdejer Kristinesminde Llykkegårdsvej

	52 04 64
--	----------

## — Jens Chr. ingeniør Kaj Munksv. 12

	52 36 74
--	----------

## — Finn Erik kontorassist. Jernbane- gade 44

	52 87 21
--	----------

## — Poul montør Knud Hansensvej 21

	52 67 93
--	----------

## — Nis repræs. Gl. Kongevej 43

	52 52 16
--	----------

## Beck-Frederiksen K sygepl. Fr. VII vej 2

	52 39 64
--	----------

## Becker Ernst bagerm. Dalbygade 34

	52 08 18
--	----------

## — A graver (Gl. Kirkegård) Over- marksvej 4

	52 22 29
--	----------

## — Rich. vinduespol. Rubinvej 3 Seest

	52 89 85
--	----------

## Beenfeldt E trafikkontr. Banegårds- pladsen 4<sup>1</sup>

	52 62 41
--	----------

## Behrens Vilh. Søgade 16

	52 19 91
--	----------

## — Svend E prokurist Gormsvej 18

	52 31 33
--	----------

## — Knud repr. (Skandinavisk Henkel A/S) Østerbrogade 36

	52 24 22
--	----------

## Beirholm Anna M fru Haderslevv. 157

	52 06 99
--	----------

## — Ellen fru Katrinegade 29<sup>1</sup>

	52 04 75
--	----------

## — Jørgen E aut. install. Haderslevv. 64 omst. til priv.

	★52 41 88
--	-----------

## — Montør John Bekker-Hansen priv.

	52 56 98
--	----------

## — Beirholms Væverier A/S

Dalbygade 38	★52 45 55
--------------	-----------

## — Fabr. Mogens Beirholm priv.

Fynsvej 127	52 66 48
-------------	----------

Bek Jens P depotleder Tvedvej 58 .. 52 44 66  
 — Hans Chr. disponent Dalbygade 51 52 75 97  
 — Anne E fru Fynsvej 85 ..... 52 21 68

### — Jens P. Bek

(Ejnar Bek) sydfrugter en gros  
 Thorkildsvej 4 omst. til priv. .... 52 04 80

Bekke Kai chauffør Hostrupsvej 19.. 52 53 17

— Svend kontorbest. E. Glippings-  
 vej 16 ..... 52 05 08

— K E vognmd. Kærmindevej 37.... 52 42 72

Bekker Aa. repræs. Sønderborgv. 18 52 40 83

Bekker-Hansen Følmer A. D. Bur-  
 charthsvej 17 ..... 52 48 74

Bekker-Hansen John. montør Bekkasin-  
 vej 4 ..... 52 56 98

### Bela Beton A/S

hovedkontor Jernbanegade 29 .. ★52 70 00  
 Betonværk: Havnen nord

### — Bela Invest A/S

færdigblandet beton — bygge-  
 materialer Jernbanegade 29 .... ★52 70 00

— Dir. S Nissen priv. .. Nr. Bjært 56 51 00

— Forv. M Hedegaard priv. .... 52 66 39

Beldringe Aage A K bygningskonstr.  
 cand. agro. Strandvejen 6 ..... 52 23 73

Bellevue-Salonen (Gerda Christiansen)  
 damefrisør Haderslevvej 75 C  
 omst. til priv. .... 52 65 45

Belysningskontoret Rådhuset  
 se under Kolding Rådhus

### Bendix

### — Brødr. Bendix Depot A/S

landbrugsmaskiner Sdr. Havneg. ★52 44 66

Bendixen Bruno arbejdsleder

Frands Sørensensvej 8 ..... 52 52 32

— E fru Tøndervej 34 ..... 52 41 96

— J optiker Søndergade 16 ..... 52 68 65

— H programmør Cypresvej 18 .... 52 89 10

### Bendstrup

### — K. Bendstrup & Sønner

blikkensl.m. Haderslevvej 90 .... 52 27 66

— E Bendstrup jun. priv. Strand-  
 bakken 20 Rebæk ..... 52 25 84

— K Bendstrup jun. priv. Heim-  
 dalsvej 51 ..... 52 31 35

Bendz K tekniker Dreyersvej 2 .... 52 86 88

Bengtson Elly fysioterap. Snerlev. 24 52 39 41

Bengtsson G A W pens. kontorass.

Piledamsvej 23 ..... 52 48 15

Bengaard N fhv. gårdejer C. Plougs-  
 vej 97 ..... 52 62 23

Benkjer A D mælkeudsalg Rylev. 34 52 33 05

Benedbæk L typograf Brændkjær-  
 gade 87 ..... 52 84 29

Bennedsen Hans Peter vinduespolerer  
 Dannersvej 9 ..... 52 84 73

Bennetsen H lektor Gudhjemsvej 10 52 69 53

— H repræs. Svanekevej 5 ..... 52 50 16

Bennetzen Minna fru Fredericiag. 4 52 03 85

Bennike Knud-A overlæge Fasanv. 10 52 86 70

Bensø Neon A/S Vejlevej 16 ..... 52 42 52

Bentzen Karsten chauffør Stigaards-  
 vej 8 ..... 52 63 18

— Kaj dekoratør Kongehusvej 15 .... 52 73 07

— Axel entrepr. Ndr. Ringvej 49 .... 52 60 80

— Week-end- og aftentelefon .... 52 65 53

— Gerda fru Ejlersvej 3 ..... 52 42 89

### — Anker Bentzen

isoleringsforr. Ørnevej 10 ..... 52 03 81

— M repræs. Liljevej 5 ..... 52 35 16

Berg Egon (Det rigtige Lager) Hellig-  
 korsgade 10 omst. til priv. .... 52 08 75

— O Hartmann direktør Fjordvej 123  
 Strandhuse ..... 52 25 17

— Svend forretn.f. Levisonsvej 6 .. 52 72 27

— H J hdlsmd. Solskrænten 1 Alped. 52 70 94

— Jørgen prokur. »Nøddebo« Vejstrup  
 pr. S. .... Vejstrup 57 41 31

— Jacobsen Petra fru repræs. Gøhl-  
 mansvej 60 ..... 52 82 14

— Leo Buch repræs. Højskolevej 11 52 35 12

— Poul Erik repræs. Cedervej 9.... 52 82 70

— Hanne fru servitricer Agtrupvej 13 52 55 46

Bergendorff Nico fru Tvedvej 38 .... 52 60 81

— Jørgen værkf. Thyrasvej 13 .... 52 71 83

Berger Johs. & Co. import — eksport  
 Rådvej 14 pr. B. .... 56 80 82

Bergh Jens & Søn trikotagehdl. Stejl-  
 bjergvej 25 ..... 52 76 27

Bering M fru Piledamsvej 56 ..... 52 17 43

— Kirsten kontorass. Fr. VII Vej 42 52 36 65

— Bent H salgschef Tvedvej 127.... 52 66 18

Berkild Signe bibliotekar Alykkeg. 5 52 37 47

Bern Hanne frk. damefris. Agtrup-  
 vej 66 omst. til priv. .... 52 41 46

### Bernhard — Spatzek

damefrisører Jernbanegade 2 .... 52 09 69

Bernth Design (Bente og Jan Bernth)

Egtvedvej 1 ..... 52 09 25

Berring M fru Dyrehavevej 3 ..... 52 73 45

— Holger kolonialhdl. Alykkeg. 4.... 52 08 91

Bertelsen K Hammerich arkitekt

Snerlevej 21 ..... 52 37 76

— Erik forr.f. Skovlundvej 37 Seest 52 87 75

— E M fru Tvedvej 139 ..... 52 13 79

— Helga fru Marielundsvej 10 .... 52 65 80

— Kr. fhv. gårdejer Lilballe pr. B.. 56 81 34

— Aage havneformd. Chr. Winthers-  
 vej 5 ..... 52 31 26

— Kenneth (Tøndervejs Kiosk) Tønder-  
 vej 60 ..... 52 07 25

— priv. .... Sdr. Bjært 57 22 81

— Carl klaverbygg. og klaverstemm.

Låsbygade 23 ..... 52 10 67

— Irma kontroltf. inde Agtrupv. 145 52 43 78

— T lærer Marstalvej 22 ..... 52 55 54

— B Chr. pensionist Violvej 25..... 52 70 34

— Gerhard repræs. Skadevej 7 .... 52 84 07

— L salgsinsp. Cedervej 11 ..... 52 80 48

— Knud P smede- og cykleforretning  
 Fynsvej 194 ..... 52 31 22

Bertling Georg pastor Tøndervej 17.. 52 76 01

Beskæftigelsesværkstedet Helligkors-  
 gade 13 ..... 52 50 94

Betonvarekontrollen Smedegade 14.. 52 37 27

Biblioteket

se under Kolding Centralbibliotek

**Bldstrup Annegrethe frk. Skovlække-**  
vej 13 ..... 52 45 83

## Bie's Gardiner

Haderslevvej 83 omst. til priv... 52 89 30  
**Biede T Grønnegade 10** ..... 52 34 05  
**Biel M Hansen Violvej 15** ..... 52 34 73  
 — Børge maskinm. Fjordv. 57 Strh. 52 84 54  
 — J P ps. overvagt. Suomivej 12 .. 52 81 74  
 —'s Smørrebrød Hospitalsgade 10.... 52 84 54  
**Blerring Lauritsen N fabr.insp.,**  
civiling. Fjordbakken 6 Rebæk.... 52 67 71

## Bil-Centret A/S

Peugeot automobiler Låsby-  
gade 71—77 ..... ★52 36 77  
 Efter lukketid: Værkstedet ..... 52 36 77  
 — Brugtbiludstillingen Bredgade 52 36 80  
 — Fabr. S A Christensen priv. .. 52 08 05  
 — Dir. Søren A Christensen priv. 52 33 61  
 — Salgschef B Søderberg priv. .. 52 27 22  
 — Repræs. Arne Henriksen priv. 52 34 85  
 — Repræs. Gunnar Jensen priv. 56 84 82  
 — Driftsl. Andr. Hansen priv. .. 52 25 91  
 — Direktør R Rasmussen priv. .. 52 29 85  
**Blilde Arne vogndm. Sandbjergvej 51**  
Seest ..... 52 81 59  
**Billinspektør** — Justitsministeriets  
(se foran Off. kont., inst. m. v.)  
**Billund Alice fru Skovhøj 18** ..... 52 03 20  
 —'s Kemiske Fabrik A. D. Bur-  
charthvsvej 21 ..... 52 05 81  
**BILOfix legetøjsfabrik Vejlev. pr. B. ★56 83 00**  
**Billtoft-Jensen O fuldm. Domhuspk. 16** 52 68 69  
**Billtoft-Jensen J revisor Slotsgade 4**  
omst. til priv. .... 52 41 61  
**Blindeballe A maskinarb. Vandværks-**  
vej 10 a ..... 52 80 51  
**Blindslev Gunnar direktør, civiling.**  
Karlshøj 1 Strh. .... 52 24 12  
**Blinger B Fa. Skovbogade 25** ..... 52 24 95  
 — Ib salgsinsp. Skovbogade 25 .... 52 55 23  
**Birch F C Poppelallé 4** ..... 52 30 39  
**Birchløv H E salgskons. Domhusg. 25** 52 45 07  
 Østergaard's Frøavl A/S, Stensballe  
**Birk Inger M Sneppevej 27** ..... 52 69 69  
 → Robert forretn.f. Fr. II Vej 5 ..... 52 56 82  
 — Ingeborg fru Castenskjoldsvej 15 52 07 89  
 — Sofus købmd. Jernbanegade 46 .. 52 10 98  
**Birkefeldt Alvin konsulent Benediktes-**  
vej 11 ..... 52 66 13  
**Birnbaum J Holbergsvej 71** ..... 52 62 96  
**Bisbjerg Frederik ing. Snerlevej 68** .. 52 40 73  
**Bislev Jørgen grosserer Abenråvej 5** 52 42 13  
 »Bissenbakker« urforretning (S A Poul-  
sen) Haderslevvej 37 ..... 52 09 77  
**Bitsch G ps. førstel. Drammenvej 8.** .. 52 43 34  
 »Bitten Hatte« (Bitten Vengberg)  
 Rendebanen 8 ..... 52 12 17  
**Bjarnes Bageri (Bjarne Jensen)**  
Seest Bakke 66 ..... 52 47 02  
**Bjerg Aksel salgschef Ejlersvej 18** .. 52 30 91  
**Bjergkiosken (Tony Hjelm) Bjergby-**  
vej 2 Seest ..... 52 81 84  
**Bjerre A M og E M Grønningen 9** .. 52 48 20  
 — Folmer Læssøegade 36 ..... 52 72 94  
 —'s M C A Eff. (Hans Kristensen)  
advokat Jernbanegade 32 ..... ★52 12 55

## Bjerre

— C fru Sdr. Kongevej 16 ..... 52 64 75  
 — Nanna M fru Læssøegade 36 .... 52 72 94  
 — Anna frk. Katrinegade 18 ..... 52 78 43  
 — Holger gartner Kn. Hansensv. 38.. 52 50 81  
 — S A gårdejer Bjerregård Dalby.. 52 58 16  
 — Poul mejeriing. Hegnet 60 Tved.. 52 49 01  
 — Evald repræs. Dalbygade 46 ..... 52 20 45  
 — Niels telegrafist Rylevej 22 ..... 52 48 46  
**Bjerre-Madsen M P ps. overlærer**  
Haderslevvej 63 ..... 52 52 79  
**Bjerregaard**

## — Aage Bjerregaard

cyklehdl. Hollændervej 1 a ..... 52 25 99  
 — priv. Agtrupvej 134 ..... 52 56 72  
 — E A fru Ågade 7 ..... 52 33 31  
 — Gerhard gårdejer Svanelund Seest 52 47 96  
 — Jørgen prokur. Agtrupvej 100 .. 52 29 04  
 — Inga fru sekretær Syrenvej 8 .... 52 33 87  
**Bjerrehave Peder G Fr. VII Vej 40.** 52 85 74  
**Bjerrisgaard Hans konstruktør Låsby-**  
gade 102 ..... 52 29 31  
 — J Chr. smedem. Hospitalsgade 29 52 76 06  
**Bjerrum Aage overlærer Borgmester-**  
vangen 3 ..... 52 22 51  
**Bjærlig A/S arkitekt- og ingeniør-**  
firma Tvedvej 131 ..... 52 54 33  
 — Udlejn. v. insp. O Bj. Pedersen 52 53 21  
**Bjørn Ejvind lærer Olaf Ryesg. 37** .. 52 44 13  
 — P modeller Vejlevej 150 ..... ★52 04 99  
 — e. reklame Munkegade 8 ..... ★52 58 99  
**Bjørnholdt Bendt repræs. Cederv. 30** 52 36 46  
**Bjørnholdt John salgsmekan. Ingrid-**  
vej 40 ..... 52 72 68  
**Bjørnskov Kr. tømmerm. Kongebro-**  
gade 74 ..... 52 09 93  
**Bjørnsson B H insp. Rubinvej 4 Seest** 52 82 57  
**Blad Kristine og Anna frkn. Vester-**  
allé 28 Strh. .... 52 25 82  
**Bladt Kramer Laura fru Haderslev-**  
vej 12 ..... 52 85 64  
**Blicher**

## — P. Blicher A/S

forlag og papirvarefabrik Fabriks-  
vej 18 ..... ★52 13 11  
 — Dir. T Blicher-Andersen priv... 52 31 56  
 — Prokur. Kaj Erichsen priv. .... 52 65 41  
 — Kontorchef E Andersen priv... 52 69 03  
 — Salgschef O Sparrevohn priv. .. 52 12 10  
 — Repr. H Fredshavn priv. .... 52 39 29  
 — Værkf. E Mortensen priv. .... 52 79 25  
**Blicher-Andersen Torben dir. Skole-**  
bakken 19 Strandhuse ..... 52 31 56  
**Blikkenslagersnes Fagforening (formd.**  
Otto Hansen) Vifdam 4 ..... 52 39 14  
 — (kass. Chr. Svenningens) Rød-  
dingvej 5 ..... 52 30 24  
**Blikol Andelselsk. Ole Rømersvej 12** 52 77 75  
**Blindbæk Anders Skrænten 1 Dalby..** 52 58 95

## Blindes Arbejde A/S

Adelgade 8 ..... 52 22 57  
 — Forr.best. Karen B Færing priv. 52 62 63  
**Bloch & Co. Gartnerhallen Vejlev. 159** 52 85 26  
 — Petersen A repræs. Markus Allé 17 52 20 61



**Blom Kirstine** Immanuelstvej 22 a .. 52 54 74  
 — **Chr. prokur.** Dyrehavevej 111 .... 52 07 85  
 — **Tove sekretær** Ingridstvej 15..... 52 83 92

### — N. Blom & Søn

viktualieforretn. Østergade 16.... 52 03 93  
 — — — — — 52 03 92  
 — Filial Palmeallé 2 ..... 52 53 92  
 — Nils Blom priv. Østergade 16.. 52 03 93  
 — Axel Blom pr. Fjordv. 66 Strh. 52 26 66

**Blond Svend K** Snerlevvej 72 ..... 52 43 41

**Blume O** install.m. Spurvevej 3 ..... 52 56 16

**Blyt Helga** Egevej 3 ..... 52 38 59

— **H assistent** Palmeallé 9 ..... 52 47 98

— **I frk.** Bredgade 12—14 ..... 52 71 60

**Bløcher E** direktør Engen 11 Tved .. 52 58 75

— **Poul** slagterm. Haderslevvej 99.. 52 15 60

**Blå Kors kaffehus** Havnen ..... 52 21 19

### Bo Bedre Ejendomsforetak

(statsaut. ejd.mægler P Møller  
 Jensen) Munkegade 6 ..... ★52 80 33  
 — priv. Vangen 14 b Tved ..... 52 89 41  
 — **Johs.** Sindbjerg priv. .... 52 65 56

**Bock Jørgen A** overlæge Bakke-  
 draget Strandh. .... 52 32 03

**Boel Hans Døllerup** Egtvedvej Søne-  
 berg ..... 52 07 53

— **P Jørgensen** farvehdl. Solsortev. 2 52 82 47

—'s **Salon** (fru A Gammelgaard)  
 Søndergade 11 ..... 52 39 37

**Boesen Anna** boghold. Agtrupv. 141.. 52 46 23

— **Inger** fru Fjordvej 80 Strandh. .. 52 03 58

— **Frants læge** Adelgade 4<sup>1</sup> ..... 52 36 60  
 Konsult. 12,30-14,30, onsd. kun 17-18  
 Lørdag ingen konsult.

**Bogbinderi- og Kartonnagearb. Forb.**  
 (formd. Henry Haysen) Clemens-  
 gade 31 ..... 52 43 51  
 — (kass. Fr. Rossen) Rædersv. 10 52 37 65

**Bogh M L** Roskildevej 1 ..... 52 61 45

— **Else** fru Fynstvej 17 ..... 52 79 01

**Bohnsen M** fru Bramdrupv. 1 pr. B. 56 81 78

**Boisen & Platz** arkitekter D.P.A.

Østergade 24 ..... 52 76 36

— **Peter Boisen** priv. .... Agård 55 32 72

— **Paul C Platz** priv. .... 52 71 43

— **Preben M** entrepr. Langelinie 14 52 16 35

— **J L** overbetj. Kongebrogade 66.. 52 84 53

— **Valborg** rentrice Parcelvej 24 .. 52 67 25

— **Iver** symask.mont. Fr. VII Vej 28 52 36 48

**Boje Jørn** ingeniør Blochsvej 12 .... 52 32 13

**Bojesen C** Bo dir., civiling. Haslev. 12 52 86 25

**Bojsen Villads** Fr. Sørensensv. 13.. 52 52 19

— **Brdr.** chokolade og sukkervarer

en gros Lykkegårdsvej 23 ..... 52 20 71

— — — — — 52 03 95

— **Hans** lagerforv. Ahornallé 2 pr. B. 56 80 18

— **Harald** vognmd. Agtrupvej Dalby 52 58 56

— **Henry** vognmd. Agtrupvej Dalby 52 58 55

### Bolette A/S

dame-, børne- og herrekonfektion

Nikolajplads 2 ..... 52 09 90

**Boligkommissionen** Akseltorv 2 A.. ★52 18 00

**Boligkontoret** Rådhuset  
 se under Kolding Rådhus

**Boligsikring** Rådhuset  
 se under Kolding Rådhus

**Bøll Knud** civiløkonom Humlev. 21 52 53 08

### Bollerup's Plantecenter

Lærkevej 7 ..... ★52 38 33  
 — priv. Odinsvej 4 ..... 52 36 73

**Bolvig's** sliberi og knivmagasin Låsby-  
 gade 13 ..... 52 17 84

**Bomholt N P** montør Haderslevv. 75 D 52 67 31

**Bonde Kr.** abonnementsinsp. Bjergby-  
 vej 7 Seest ..... 52 74 47

— **Svend** arbrmd. Istedvej 11 ..... 52 75 83

— **J** depotbestyrer Blæsbjergg. 2 .. 52 61 72

— **Amalie** fru Låsbygade 108 ..... 52 69 87

— **Peter A** konsulent Rådadv. 20

pr. B. .... 56 80 96

— **J** kontorassist. Nekstvej 3 ..... 52 00 75

— **J F** lærer Zahngade 3 ..... 52 56 59

**Bondegaard E** ps. tlf.nist Carl Plougs-  
 vej 1 ..... 52 35 32

**Bondstuen** café og spiserestaurant

Slotsgade 21 ..... 52 05 78

**Bonne J** kapt. Vangen 9 a Tved.... 52 89 08

**Bonnesen Poul** Prip forretn.fører

Sæteren 4 Tved ..... 52 53 25

— **Wald.** købmd. Søgade 1 ..... 52 03 79

**Bonnichsen B** ingeniør Cedervej 19.. 52 88 27

### — Louis Bonnichsen

isenkram en gros Vonsildvej .. ★52 67 22

— priv. Haderslevvej 48 ..... 52 66 40

**Bonnis Karsten** arkitekt (M. A. S.)

Slotsallé 1 ..... 52 66 56

Omst. til priv. Heimdalsvej 35

### Bora

(John Born-Rasmussen) Låsbyg. 61  
 omst. til priv. .... 52 35 88

**Borch Kirsten** damefrisør Kolding-  
 vej 25 D pr. B. .... 56 83 85

— **E** fru Agade 7 ..... 52 62 73

— **Kaj** ingeniør og taksator Kikken-  
 borgvej 53 ..... 52 23 26

— **Svend C** malerm. Enghavevej 15

pr. B. .... 56 84 77

— **Arno** motorforhdl. Kongebrog. 40

omst. til priv. .... 52 36 69

— **Ole** taksator Koldingv. 25 D pr. B. 56 83 85

— **Hans B** vaskeriejer Kongebrog. 77 52 51 15

— **Alfr. E** åle-eksport Helligkorsg. 14 52 08 07

**Bording E** repræs. Humlevænget 14 52 85 15

**Borg Benit** formd. Zahngade 32 .... 52 73 61

— **F W** ps. politiass. »Cartref. Dreyers-  
 vej 43 ..... 52 17 61

— **Ebbe** salgschef Højbjergvej 18

Seest ..... 52 63 30

**Borgen Aug.** Assurancefirmaet (assu-  
 randør F Meyer-Obel) Mazantig. 24 52 01 65

— — — — — 52 66 22

**Borgerkrøen** (Maja Rasmussen)

Helligkorsgade 20 ..... 52 00 87

**Borgerlige** Begravelseskasse Den (kon-  
 torchef S M Sørensen) Rendeb. 8 52 04 86

— **Sygekasse** Den (kass. Karl Jessen)

»Duplika« Sct. Jørgensgade 21 .... 52 31 32

Kontortid 15,30—17,30

<b>Borggreen Georg</b> driftsbest. Fryds- vej 61 .....	52 50 12
<b>Borglund C</b> Brændkjærgade 29 .....	52 18 45
<b>Borgmesterkontoret</b> Rådhuset se under Kolding Rådhus	
<b>Bork C S</b> direktør Alykkegade 23 ..	52 39 96
— <b>Steffen</b> driftsl. Nordvang 11 .....	52 36 32
— <b>Marie</b> fru Sdr. Havnegade 2 .....	52 02 32
— <b>Lelf</b> grosserer Musvitvej 11 .....	52 80 84
— <b>Benno</b> mekaniker Seestvej 5 .....	52 72 59
—'s <b>Patenttavler A/S</b> Tvedvej .....	★52 40 00
— <b>Jørgen</b> pensionist Kløvervej 3 ..	52 81 34
<b>Born</b>	

— <b>G. M. Born</b> (G H Born's Efff.) elektr. artikler en gros Låsbygade 61—65 .....	52 03 44
Omst. til priv. Agtrupvej 80	
<b>Born-Rasmussen John</b> fabr. (Bora) Lås- bygade 61 omst. til priv. ....	52 35 88
<b>Bornhøft Sven</b> serviceinsp. Holbergs- vej 41 .....	52 13 24

<b>Borrehus Husholdningsskole</b> (frk. Margrethe Eriksen) Gl. Kgv.	52 03 99
— Elevtelefon .....	52 68 43
<b>Borring Alfr.</b> frugt og grøntsager en gros Fynsvej 153 .....	52 40 80
— <b>Hans</b> pensionist C. Plougsvej 31 ..	52 37 97
<b>Borum J</b> direktør Heimdalsvej 15 ..	52 34 48
<b>Borup Hans</b> skipper Solsortevej 29..	52 69 04
<b>Bossen B</b> Jovavej 11 .....	52 38 86

<b>Boston</b> herre- og drengetøj Helligkors- gade 7 .....	52 15 85
— Forretn.f. Poul H Asaa priv.	
Vesterallé 9 Strh. ....	52 15 85
<b>Boye Else</b> fru sygepl. Bogfinkevej 8	52 69 94
<b>Boysen Anna E</b> Sdr. Havnegade 12 ..	52 74 08
— <b>Helene</b> fru Fredericiagade 19 .....	52 02 89
— <b>L</b> overlærer Skovlækkevej 1 B. ....	52 45 87
— <b>Poul Erik</b> postbud Ndr. Ringv. 33	52 03 98
— <b>Egon</b> repr. A. D. Burcharths. 31	52 37 78

<b>BP Kolding depot</b> (Gunnar Brun) Industrivej 3. ....	★52 26 77
— <b>Olle-Kompagniet A/S</b> — <b>Kolding</b> distrikt (konsulent, ing. M. af I. Leif Eskelund) Bjergbyv. 83 Seest	52 44 90
— <b>I Centrum</b> (M B Hermansen) Bred- gade .....	52 28 70
— <b>Park-Service</b> (Vagn Bruun Jensen) Tvedvej/Kløvervej .....	52 33 34
— <b>Service</b> (Jørgen Clausen) Vejle- vej 79—81 .....	52 88 18
— <b>Service</b> (Vagn Bruun Jensen) Haderslevvej 118 .....	52 66 96
— <b>Service</b> (Børge Kulmbach) Frede- riciagade 42 .....	52 62 45
<b>Bram A</b> fru Skovbogade 20 .....	52 24 29
<b>Bramdrup skole</b> Liballevej pr. B. ..	56 84 02
— Lærerværelset .....	56 80 42
— <b>Skov Restauration</b> (Helga Pedersen) Hvidsmindevej .....	52 15 17
— Kegløbanen .....	52 15 12
<b>Bramdrupdam</b> Andelsmejeri pr. B. ..	56 81 16
— <b>Autolakering</b> (Jørgen Andersen) Koldingvej 29 pr. B. ....	56 84 45

<b>Bramdrupdam</b> — <b>Brugsforening</b> pr. B. ....	★56 82 77
— <b>Glarm.forretning</b> (Børge Vogensen) Påbyvej 8 pr. B. ....	56 80 65
— <b>Kro</b> (Mary Hansen) pr. B. ....	56 82 88
— priv. ....	56 81 06
— <b>Køreskole</b> (Tage Dibbern Petersen) Damhusvej 2 pr. B. ....	56 83 84
— <b>Bramdrupdam Smede- og</b> <b>Maskinforretning</b> (Niels Chr. Jørgensen) Vejlevej 10 pr. B. ....	56 81 09
— <b>Montør</b> Eli Grønnebak Johnsen priv. ....	56 84 98
<b>Bramming Otto</b> rutebilchauffør Stub- drup Dybvadbro .....	56 80 38
<b>Bramsen Kristian</b> arkitekt (M.A.A.) Fr. VII Vej 2 .....	52 55 60
— Sommerbolig .....	Sdr. Bjært 57 22 65
— <b>H C</b> bestyrer Markus Allé 22 ....	52 72 57

— <b>Mogens Bramsen</b> bygmesterforr. Grønneg. 15—17..	52 35 80
Kontortid 8,30—17 undt. lørdag	
— Forretn.f. Arne Jørgensen Ødis	59 80 17
— <b>Mogens Bramsen</b> privat tlf. (01) 99 24 00	
— Sommerbolig .....	Sdr. Bjært 57 22 65
— <b>Valborg</b> fru grd.ske Engen 5 Tved	52 69 67
— <b>Anna Due</b> skønh.spec. Sønderg. 11	52 33 82
<b>Bramslund P S L</b> toldvagt. Rylev. 23	52 48 59
<b>Branddirektoratet for Landbygninger</b> (branddir. Harry Jensen) Jernbane- gade 32 .....	★52 66 88
<b>Brandinspektørens kontor</b> Aksel- torv 2 A .....	★52 18 00
Kontortid: 9—13, fredag tillige 15,30—17,30, lørdag lukket	
— <b>Vicebrandinsp.</b> O Nielsen Skou Låsbygade 99 .....	52 01 16
<b>Brandorff's I O Efff. A/S</b> bygningsart. Jernbanegade 44 .....	★52 43 22
— <b>Dir.</b> P Lund Petersen priv. ....	52 49 09
— <b>I O</b> propr. Haderslevvej pr. V. ...	52 53 65
<b>Brandorff-Nielsen Bent</b> repræs. Utzons- gade 4 .....	52 62 58

<b>Brandrup</b> — <b>Poul Brandrup A/S</b> manufaktur- og trikotageforretn. Østergade 2—4 .....	52 06 23
— <b>Poul Brandrup</b> priv. Søgade 18	52 74 79
<b>Brandstationen</b> Casp. Müllersgade 2..	52 15 01
<b>Brandt-Nielsen Erik</b> overlæge dr. med. Sygehuset .....	★52 22 88
— priv. Odinsvej 8 .....	52 54 05
Kvindesygdomme og fødsler Konsult. på Sygehuset tirsdag og fredag kl. 14—15 efter aftale	

<b>Branth's Farve og Tapet A/S</b> Bredgade 13 .....	52 12 22
Efter forretningsstid:	
— <b>Direktør</b> Knud Branth priv. ...	52 12 22
<b>Brasch G</b> rejseinsp. Vesterled 14 pr. B. ....	56 84 06

Brasgaard René fuldm. H. Rantzau- vej 20 .....	52 68 23
Brask Bodil og Preben journ. A. D. Burcharthsvej 31 .....	52 01 93
Brauns Frilts rådhusbetj. Heimdals- vej 57 .....	52 55 93
Bredahl Kirstine Fredericiag. 38 ..	52 66 95
— Hans Chr. kedelpass. Hospitals- gade 51 .....	52 75 34
Bredskov Carl hdlsgartn. Fjordvej 91 Strandhuse .....	52 07 74
Breedaniø Kold. Eksporthmarked Jens Holmsvej .....	52 50 88
Breindahl Børge afd.leder Egebakken 6 Tved .....	52 82 04
— Kamilla fhv. børneh.lærerinde Dreyersvej 3 .....	52 61 67
— Marie fru Idyl 21 Dalby .....	52 58 57
Breindahl-Pedersen P kørelærer Ha- derslevvej 108 a .....	52 50 06
Breindal B repræs. Tvedvej 75 .....	52 55 47

### — Th. Breindal

værktøjs- og maskinfabrik Tegl- gårdsvej 5—9 .....	★52 49 00
— priv. Aalkjærgrd. Dybvadbro..	56 83 66
Brems Jakob Bredg. 15 omst. t. priv.	52 01 31
— Ulla fru Elmevej 27 .....	52 51 78
— Julius Th. ingeniør Kastanieallé 60	52 41 26
Bretling G fru A. D. Burcharthsv. 27	52 70 74
Brik Tage repræs. Bjergbyv. 33 Seest	52 80 70
Bringø Ellen børnehaveleder Hellig- korsgade 4 .....	52 69 62
Brink Clara Domhusparken 8 .....	52 36 05
— E fru Dyrehavevej 42 .....	52 06 89
— A C fhv. overtif.m. Sdr. Havneg. 8	52 06 03
— T F regnsk.kons. Nelliikevej 8 .....	52 41 66
Britten Anna fru Hollændervej 3 .....	52 28 75
Britton (Aage Sonnichsen) Værksteds- vej 9 omst. til priv. ....	52 74 86
Broch Ernst arbmd. Nyvang 1 pr. B.	56 80 39

### Broderi & Strik

Jernbanegade 36 .....	52 80 43
Brodersen L Helligkorsgade 20 c .....	52 26 59
—'s Eff. H I (W Gaarde) blomster, frugt, vin og konserves Rende- banen 10 omst. til priv. ....	52 63 89
— E fru Clemensgade 23 .....	52 16 10
— E husmoderafl. C. Plougsvej 33 ..	52 55 71
— Kaj kartonnagearb. Cedervej 17..	52 70 67
— Axel montør Havesangervej 8 .....	52 45 17
— Aage sektionschef Safirvej 7 Seest	52 46 81
Brøng H overass. Haslevej 5 .....	52 35 57
Brogard Blomster Låsbygade 43 .....	52 03 11
— Ivan ingeniør Poppelallé 13 pr. B.	56 80 32
— H red.sekr. Sankelmærksvej 10 ..	52 63 88
Bronée P E driftsbogh. E. Sørensen- vej 27 .....	52 67 86

### Brugsforeningen for Kolding

og Omegn	
Låsbygade 38 .....	52 03 24
— — kødafd. ....	52 00 88
Agtrupvej 84 .....	52 44 86
— — kødafd. ....	52 60 86
Tøndervej 58 .....	52 51 21
— — kødafd. ....	52 11 52

Bruhn Ejnar Fru Jyttesvej 1 .....	52 68 76
— Lelf Th. ingeniør Brændkjærg. 12	52 86 85
— Gunnar P overpb. Domhuspk. 14	52 60 04
—'s Sko Helligkorsgade 9 .....	52 00 08
— Harry smedem. Harths Allé 1 ....	52 31 52
— Svend typograf Kærmindevej 26..	52 63 90
Bruland D N speditor Nordstrand Strandvejen 13 .....	52 17 22
Brun Gunnar (BP Kolding depot) Industrivej 3 .....	★52 26 77
— Erik konsulent Hegnet 15 Tved..	52 45 46
Brunse Knud repræs. Sdr. Kongevej 9	52 64 31
Bruun Henrik chauffør Glentevej 13	52 45 82
— Robert chauffør M. Larsensv. 8 ..	52 55 21
— P civiling. Karlshøj Strandh. ....	52 78 07
— Georg dommer Tulipanvej 3.....	52 85 84

### — Palle Bruun & Co. A/S

entrepr. og murerm. Seest Bakke 39 og 49 .....	★52 40 22
— Efter lukketid værkstedet ....	52 49 72
— Byggepl. Terrasseparken Strh.	52 67 34
— Ing. Erik Ruggaard priv. ....	52 71 32
— Ing. Poul Erik Pedersen priv....	52 72 14
— Ing. L Mathiasen priv. ....	52 57 60
— Formd. S Kyed Andersen priv.	52 75 26
— Civiling. P Bruun priv. ....	52 78 07
— Thorkild formd. C. Plougsvej 78..	52 23 04
— Frands fhv. gårdejer Grundtvis- vej 17 .....	52 48 94
— Børge kørelærer Agtrupvej 186 ..	52 35 05
— Aase lektor cand. mag. Gl. Konge- vej 34 .....	52 66 19
— Erik malerm. Lerbjergv. 19 Seest	52 80 27
— N O portier Kikkenborgvej 3 ....	52 71 75
— Jakob P provisor Chr. Bergsvej 3	52 54 41
Bruus Poul repræs. Rådadv. 21 pr. B.	56 80 60
Bryderup Inger fru Vejlevej 53.....	52 53 93
— S J politiassessor Domhusgade 23..	52 09 55
Brøggerit Laura fru Brændkjærg. 15..	52 39 05
Bryhl Marius liniemontør Lyngsvej 20 Seest .....	52 27 30
Bryld Rudy autoudstyr Agtrupvej 16	52 19 46
Bryndorf Thue ungdomsskolekons. Fjordvej 107 b Strh. ....	52 21 23
Brændekilde Laura Langelinie 2—4..	52 56 13
— K fru A. D. Burcharthsvej 15 ....	52 72 91
— N B (Hotel Danmark) Munkeg. 7	52 05 91
— priv. Mazantigade 24 .....	52 14 23
— Kurt kaptain Ravnevej 8 .....	52 51 47
Brødreskift Anders afd.chef Heimdals- vej 36 .....	52 65 02
Brødsgaard Anna fru Ørebrovej 4 ..	52 62 08
— Ella fru Baldersvej 11 .....	52 02 93
— Gerda fru Fr. VII Vej 38 .....	52 84 50
— K gårdejer Kirkedalgrd. Stubdrup	52 38 35
— I hjemmehj. Vejlevej 161 .....	52 64 98
— Aage pantefgd. Bramdrupd. pr. B.	56 82 49
— Harald salgsinsp. Tulipanvej 6....	52 52 08
— Jens A tømrer- og snedkerm. Bramdrupdam pr. B. ....	56 81 45
Brønd E konditor Jernbanegade 26 omst. til priv. ....	52 02 88

<b>Brøndsholm A/S</b> udstillingslokale	
Helligkorsgade 2 .....	52 09 40
— Repræs. B Sylvester Jeppesen	
Vonsild (56 43 11) 175	
Eft. ca. nov. 70 Vonsild 56 61 75	
<b>Brørup M</b> adjunkt Gl. Kongevej 45..	52 51 51
<b>Braae Rolf</b> direkt. Strandvg. 12 Strh.	52 78 12
„nauticus“	
— A gartner Bramdrupdam pr. B. ..	56 81 61
— Edvard politibetj. Elmevej 17 .....	52 85 17
— C B toldkass. Fynsvej 77 .....	52 29 26
<b>B. T. Centralen</b> (Henning Jensen)	
Helligkorsgade 17 .....	52 74 01
<b>B. T. — Kolding</b> , Redaktionen Helligkorsgade 13 .....	★52 55 00
<b>Buch A S</b> Brændkjærgade 58.....	52 73 24
— Asta Gramrolighed 2 .....	52 87 38
— Aage og P. Lorentzen autoværkst. Haderslevvej 67 .....	52 56 95
— Aage Buch priv. Snerlevej 56..	52 86 28
— P Lorentzen priv. Bredevej 12 Seest .....	52 56 95
— Børge bogholder Olaf Ryesgade 29	52 10 79
— O N eksp.sekretær Snerlevej 66..	52 69 92
— Folmer fabr. Stejlbjergallé 9 .....	52 09 84
— Else fru håndarbejds lærerinde Snerlevej 66 .....	52 69 92
— Henny kontroltlf. inde Skovbog. 3..	52 48 37
— Karen L fru kunstmaler A. D. Burcharthsvvej 27 .....	52 44 89
— H J montør Norgesvej 20 .....	52 51 66
— Jørgen montør Stejlbjergallé 17..	52 55 34
— S montør Holbergsvej 89 .....	52 61 94
— Anker varmeinstall. Norgesvej 16	52 39 26
<b>Buch-Larsen K</b> amtsvejing. Fynsv. 163	52 01 52
<b>Buchhave M W</b> Langagervej 37 Seest	52 51 44
<b>Buchreitz Jensen A/S</b>	
strømpefabrik Krathusvej 2 ....	★52 77 88
— Direktør C Buchreitz Jensen priv. Krathusvej 2 .....	52 74 36
— Direktør J Buchreitz Jensen priv. Solbakken 10 Rebæk .....	52 54 32
<b>Buchtrup Ib</b> repræs. Stadionvej 71..	52 46 13
<b>Buchwald P P</b> Kollingsgade 31 .....	52 73 99
— E fru Tøndervej 7 .....	52 61 48
— E P snedkerm. Låsbygade 28 ....	52 12 63
<b>Budcentralen</b> (Aage Andersen) Zahns-gade 53 .....	52 21 50
— Aage Andersen pr. Brunebj. 24	52 21 58
— (Knud Hansen) hj. af Piledamsvej og Immanuelsvvej .....	52 05 84
<b>Buens Mønt Vask</b> (Hedda Jørgensen)	
Buen 3 .....	52 16 15
— priv. Mejsevej 5 .....	52 37 37
— Sommerbolig Vejstrup	57 41 03
<b>Bugge E</b> fru Kløvervej 25 <sup>B</sup> .....	52 54 47
— Arvid maskinsnedk. Christoffer II Vej 29 .....	52 40 68
<b>Buhl A M</b> Ørebrovej 2 .....	52 29 53
— N C. Plougsvej 61 .....	52 63 96
— P R bankfuldm. Fjordvang 5 ....	52 74 88
— S Chr. bygn.konstr. Haderslev-vej 34 .....	52 77 60
— Hans depotbest. (Dansk Esso A/S) Haderslevvej 142 .....	★52 02 66

<b>Buhl</b>	
— Kristian formd. Dreyersvej 32 ....	52 37 79
— M fru Taubersvej 16 .....	52 65 69
— F frk. Zahngade 4 .....	52 23 29
— J grdejer Annalyst Seest .....	52 45 58
— <b>Erik Buhl</b>	
købmd. (Harry Lund's Eftf.) Haderslevvej 22 .....	52 05 02
— Jens maskinarb. Seest Bakke 48 ..	52 10 50
— Johs. pensionist Utzonsgade 36....	52 89 09
— Sv. Erik repr. Strandvg. 17 Strh....	52 51 93
— H tømrm. Ole Rømersvej 3 ....	52 30 26
<b>Bundgård Børge N</b> disp. Solvang 31..	52 77 32
<b>Bundgaard Paul</b> Lissau statspr. musik-pædagog Terrasseparken 24 Strh.	52 22 07
— J E salgschef Olaf Ryesgade 43 ..	52 09 96
— Christensen & Søn vin- og cigarforretning Søndergade 4 .....	52 22 41
Omst. til priv. Snerlevej 17	
<b>Bunk-Jensen Leo</b> arbejdsstudietekn. H. C. Andersensvej 20 .....	52 57 08
<b>Bunkenborg R J</b> mælkehdl. Fynsv. 83	52 31 38
<b>Burcharth Lis</b> fru Akseltorv 8.....	52 09 11
— <b>Burcharth's Farve- og Lakfabrik</b>	
Fabrik og kontor: Bramdrupdam pr. B. ....	★56 81 00
— Fabr. Mogens Burcharth priv. Pileallé 17 pr. B. ....	56 82 02
— <b>Burcharth's en gros lager</b>	
Sdr. Havnegade 62 .....	52 84 48
— Forretn.f. E Lunde Nielsen pr.	56 83 41
— <b>Burcharth's Gulvbelægning</b>	
Helligkorsgade 22 .....	52 50 47
— Forretn.fører Kaj Herse priv. ....	Sdr. Bjært 57 23 65
— <b>Burcharth's Tapet- og Farvehandel</b>	
Torvet .....	52 07 75
— .....	52 25 77
— Forr.f. E Lunde Nielsen priv. ....	56 83 41
<b>Burght-Paulsen W</b> van der salgschef Thorbjergvej 5 .....	52 50 40
<b>Burkal Villy B</b> afd.leder Brændkjærgade 80 .....	52 44 71
— V B slagterm. Seest Bakke 53 ....	52 17 60
<b>Burmølle K</b> prokur. Anemonevej 2..	52 61 41
<b>Busch Carl</b> revisor Benediktesvej 8..	52 29 80
<b>Busk Arne W</b> el-mont. C. Müllersg. 2	52 71 54
— Hans Mathiesen maskinass. Snerle-vej 76 .....	52 24 51
<b>Buss Amy</b> Kikkenborgvej 35 .....	52 28 90
<b>Buus M M</b> Peter Toftsvej 3 .....	52 52 29
<b>Bybusserne</b> Vesterbrogade 46 .....	52 07 08
Kontortid: 9—12, 14—15, lørd. 9—12	
<b>Byens Frisørsalon</b> (Helga Petersen) Jernbanegade 36 .....	52 28 01
<b>Byg Carlo</b> smedem. Brandsøvej Havnen syd omst. til priv. ....	52 21 81
<b>Byggeriets Maskinstationer A/S</b> (BMS) Agrtrupvej 165 .....	★52 60 55

**Bygge-Teknik I/S**

- Låsbygade 30 ..... 52 83 32
- Bygningsinspektoret Akse-**  
torv 2 A ..... ★52 18 00
- Kontortid: 9—13, fredag tillige  
15,30—17,30, lørdag lukket  
— Ingeniør N L Tarp priv. .... 52 46 36
- Bygum H** montør Vifdam 6 ..... 52 80 56  
— Flinn urmager Jernbanegade 21.. 52 41 13
- Bygvraa Käthe** Vejlevej 31 pr. B. . . 56 81 58
- Byhøj V** prod.chef Kikkenborgv. 56 a 52 63 46
- Bykroen** (Lars Larsen) Haderslevv. 14 52 07 15
- Byrckel Helga** læge Låsbygade 2 .... 52 75 75
- Telefontid hverdage 8—9  
Konsult. 9—10, onsdag 16—17  
— John læge Låsbygade 2 ..... 52 75 75
- Telefontid hverdage 8—9  
Konsult. 13—15, onsdag 17—18
- Byrådssekretæren Rådhuset**  
se under Kolding Rådhus
- Byskov O** driftsassist. Páfuglevej 6.. 52 84 74
- Bäckmann Harald** gartner H. Rantzau-  
vej 25 ..... 52 50 69
- Bæk C** Skovdruplund Seest ..... 52 50 91
- C direktør Haderslevvej 5 ..... 52 07 47
- Poul Erik forp. Brogård Harte.. 52 03 84
- Anna M lægeaut. fysioterapeut`  
Dyrehavevej 25 ..... 52 02 61
- træffes bedst 13—14,30, lørd undt.
- Chr. lagereksp. Markus Allé 15.. 52 68 70
- **Bæk & Madsen**  
tømrer- og snedkermestre  
værksted: Værkstedsvej 4 ..... 52 73 85
- T Bæk Kastanieallé 15 ..... 52 77 29
- H Madsen Heibergsvej 6 .... 52 45 08
- Bæklund Olesen E** købmd. Fjordvej 16  
Strandh. .... 52 25 32
- Bødker Knud** konstruktionsing. Bram-  
drupdam pr. B. .... 56 82 91
- Bøge Hans** repr. Lerbjergvej 9 Seest 52 46 07
- Bøgegaard Th.** gårdejer »Bøgegård«  
Bramdrupskovsti ..... 52 33 24
- Bøgh Henning** gårdejer Stubdrup.. 52 76 96
- Bølllesen Anna** fru Jernbanegade 15.. 52 14 67
- Bønding E** billedsk. Piledamsvej 15.. 52 59 36
- Bønneland Carlo** murer Hertug Abels-  
vej 71 ..... 52 31 93
- Bønnerup Kirsten** socialrådg. Fjord-  
vej 34 Strandhuse ..... 52 04 17
- Børnehaven** (Maria Mikkelsen) Hyrde-  
stræde 3 ..... 52 14 12
- for evnesvage Hertug Abelsv. 50.. 52 44 12
- I Søgade (børneasylet) Søgade 15.. 52 11 33
- Børnenes Vel's** fritidshjem Vifdam 45 52 21 18
- Børresen Johan** værkf. Elmevej 30.. 52 16 67
- Børriid Fr. Pontoppidan** overtelegr.ass.  
Kongebrogade 75 ..... 52 48 76
- Børsteindustriarbejdernes** Fagforen.  
(kass. A Christensen) Hesteh. 22.. 52 69 59
- Børsting H** (Damehuset) Søndergade 8  
omst. til priv. .... 52 52 51
- Bøttern**  
parfumerforretning Helligkorsgade 12  
omst. til priv. .... 52 09 63

- Bøttker Ove** købmd. Kongebrogade 46 52 06 98
- Bøwadt K D** snedkerm. El-vej 9 Seest 52 62 93
- Bøye A** statsaut. translator Skole-  
bakken 10 b Strandh. .... 52 81 02
- Baagø Magnus** gårdejer Højbjerggård  
Harte ..... 52 55 92
- Baagøe K H** dr. med. Adelgade 16 .. 52 19 88
- Konsult. 13—14,30, undt. lørdag
- Baandhagen Jørgen** kunsthdl. Bjerg-  
byvej 79 Seest ..... 52 82 68
- Barris M B** fru Strandvejen 32 ..... 52 23 34

<b>C</b>	<b>BELA BETON A/S</b>
	<b>FÆRDIGBLANDET BETON</b> ★ 52 70 00

- Cafax Kaffe** (Svend Lauridsen)  
Ejlervvej 38 ..... 52 62 52
- Calpan Depot Kolding** (H P Skovrup)  
Kastanieallé 59 ..... 52 72 55
- priv. .... 52 40 84
- Camiontrans A/S**  
Mosevej ..... ★52 82 33
- Efter kontortid filialbestyrer  
P Nielsen ..... 52 89 93
- Campingpladsen Ndr. Ringvej** ..... 52 28 67
- Carlsberg Bryggerlernes og De foren.**  
Bryggerlers depot Domhusgade 2 52 05 14
- Jens Feirup priv. .... 52 04 15
- Carlsen Inge** Lerbjergvej 45 Seest .. 52 83 57
- C Thousig boghdl. Langager-  
vej 41 Seest ..... 52 85 90
- Knud chauffør Udsigten 1 ..... 52 29 96
- Knud statsaut. ejendomsmægler  
Eliassensvej 32 ..... 52 74 12
- S K frk. pens. lægemissionær  
Fr. VII Vej 30 ..... 52 51 03
- T G overpolitibetj. Lindeallé 19.. 52 15 39
- Wolfgang overtjener Toppen 5 .. 52 77 63
- Isak repræs. Eliassensvej 30 ..... 52 65 08
- Erik sejlmasker Lerbjergv. 45 Seest 52 83 57
- Per typograf Fælledvej 7 pr. B. . . 56 80 71
- Hans viceskoleinsp. Fr. VII Vej 24 52 69 32
- Carlslund P** snedkerm. Ottosgade 29 52 20 31
- Carstens Sven** driftsassist. Spættev. 4 52 69 27
- Karen M frk. lektor Koldingbj. 27 52 17 53
- Siem repræs. Påbyvej 24 pr. B. . . 56 83 61
- Carstensen Anker** assurand. Glente-  
vej 9 ..... 52 78 76
- Otto kontorassist. Konr. Jørgen-  
sensvej 6 ..... 52 86 31
- P politibetj. Lerbjergv. 49 Seest 52 66 43
- Otto skibshdl. Kongebrogade 11.. 52 02 06
- Arne tømrerm. Bellevueg. 19 .... 52 29 83
- priv. Fjordvej 1 Strh. .... 52 87 05

**Casino**

- restaur. (J P Gravholt) Låsbyg. 12 52 12 25
- priv. Skolebakken 9 a Strh. .... 52 12 64
- Caspersen Chr.** Brændkjærg. 46.... 52 19 28
- H blomster en gros Agtrupv. 78.. 52 74 09
- Castberg T E** fuldm. Dalbygade 60.. 52 76 08
- Cavanagh I** sygepl. Rudev. 9 Seest.. 52 85 06

**C C Damekonfektion**

- (Børge Andersen og C C Mikkelsen)  
 Søndergade 30 ..... 52 21 80  
 — Børge Andersen priv. .... 52 23 31  
**Cementsiloerne Sdr. Havnegade** .... 52 67 83  
**Centralbiblioteket**  
 se under Kolding Centralbibliotek  
**Centraltrykkeriet (L From) Jernbane-**  
**gade 38 omst. til C From priv.** .. 52 05 10

**Centralvaskeriet**

- (G A Skovbakke) Dr. Fichsvej 1.. 52 06 46  
**Centrum (O Jacobsen) Låsbyg. 89** .. 52 35 51  
 — (Benny Nielsen) bogbinderi (Esther  
 Thomsen's Eftf.) Låsbygade 54 .. 52 03 62

- Ceres Bryggerierne og Østjydske Bryg-**  
**geriers depot Kongehusvej 24** .... 52 54 25

- Chapeaux (Gerda Lauritsen) mode-**  
**forretn. Søndergade 15** ..... 52 83 85

- Chaplon Martin grdejer Højgrd. Harte** 52 66 75

- Chaufførernes Fagforening (formd. og**  
**kass. Aa. J Olesen) Sydb.g. 11..** 52 73 34  
 Omst. til priv. Seest Bakke 45  
 — Næstformd. Kai Bekke Hostrups-  
 vej 19 ..... 52 53 17

- Chevron Depot Kolding (H P Skovrup)**  
**Kastanieallé 59** ..... 52 72 55  
 — priv. .... 52 40 84

- **Service (P Nielsen) Hylkedalvej 2**  
**Seest** ..... 52 47 21

- **Service Station Ndr. Ringvej 39** .. 52 71 04

- **Service Station Sdr. Havnegade 3** 52 00 17

- **Service Station (L Kling-Petersen)**  
**Haderslevvej 117** ..... 52 25 54

- **Chica trikotageforretn. (K Deleuran)**  
**Haderslevvej 27** ..... 52 10 74

- Chrestensen J C farvehdl. Haderslev-**  
**vej 26** ..... 52 73 56

- Christensen A D Dalbygade 59** ..... 52 44 57

- **A Sand Sdr. Havnegade 12.** .... 52 89 83

- **Andreas Bramdrupvej 32 pr. B.** .. 56 82 24

- **Axel Kløvervej 31** ..... 52 38 67

- **Carl Hestehaven 6** ..... 52 74 18

- **Kirsten og Ole Broch Svalevej 9** 52 42 85

- **Orla Kikkenborgvej 37** ..... 52 87 19

- **Aage afd.leder Blæsbjerggade 29..** 52 48 80

- **Børge anl.gartn. Lykkegårdsv. 43** 52 47 71

- **John Palmer annoncekons. Grundt-**  
**vigsvej 16** ..... 52 16 04

- **Helge apoteker Tulipanvej 5** .... 52 81 31

- **S arkitekt Møllevej 10 a** ..... 52 55 15

**Peter Christensen**

- automobilhdl. Haderslevvej 47 .. ★52 25 66

- H P Christensen priv. Rebæk.. 52 25 60

- Repr. Jens Christensen

- priv. .... **Taulov** 56 22 27

- **H P bankbetj. C. Plougsvej 7** .... 52 09 76

- **H A Lauenborg bankkasserer**  
**Bramdrupvej 30 pr. B.** ..... 56 82 67

- **Esther blomsterhdl. Akselhus**  
**Haderslevvej 1 omst. til priv.** .... 52 05 47

- **Astrid bogholderske Fynsvej 77..** 52 06 85

- **Mads brændselshdl. Vennegade 4** 52 19 57

- **Erik brødsalg Seest Bakke 73..** 52 17 01

- **E Holm bygn.ing. Haslevej 11** .... 52 66 63

**Christensen**

- **Elna Riis børneh.lærerinde Mazanti-**  
**gade 9** ..... 52 02 83

- **Marle cand. theol. & mag. Dyre-**  
**havevej 7** ..... 52 67 49

- **Børge chauffør Havesangervej 38..** 52 27 62

- **John Egon chauffør Erik Glippings-**  
**vej 24** ..... 52 50 87

- **Jørgen chauffør Ahornallé 2 pr. B.** 56 80 95

- **Ove chauffør Gøhlmannsvej 120..** 52 60 54

- **Søjr chauffør Skrånten 17** ..... 52 39 22

- **Bundgaard & Søn vin- og cigarforr.**  
**Søndergade 4** ..... 52 22 41

- Omst. til priv. Snerlevej 17

- **N Juel cottonstrikk. Dr. Fichsv. 9** 52 17 14

- **Anton designer Elmevej 3.** ..... 52 88 17

- **E direktionssekr. Nørreled 3 pr. B.** 56 82 63

- **C fru direktør Mazantigade 20** .. 52 17 13

- **Søren A direktør Fjordv. 54 Strh.** 52 33 61

- **Ib disponent Ørebrovej 6** ..... 52 36 76

- **Jørgen Riis driftsl. Skovly 15**  
**Dalby** ..... 52 48 79

- **Chr. ejendomshdl. Lerbjerg-**  
**vej 52 Seest** ..... 52 29 39

- **Georg ejd.hdl. Istedvej 19** ..... 52 41 20

- **Else August eksp.trice Snerlev. 17** 52 78 63

**Egon Christensen**

- eksportvognmd. Gormsvej 21 .. ★52 39 44

- priv. .... 52 30 32

- **Boghold. Poul Elling priv.** .... 52 39 44

- **D fru eksportør Fjordv. 36 a Strh.** 52 02 15

- **Holger Johs. elektr. Aakjærv. 15** 52 87 40

- **S A fabr. Fjordvej Strh.** ..... 52 08 05

- **P formd. Valmuevej 14** ..... 52 21 93

- **Ras. fotograf Munkegade 3<sup>1</sup>** .... 52 77 70

- **Anna Bundgaard fru Kongebro-**  
**gade 29** ..... 52 50 53

- **Astrid fru Sneppevej 6** ..... 52 62 54

- **Carla fru Kongebrogade 33** ..... 52 11 78

- **Edith fru Frydsvej 9** ..... 52 24 81

- **Edith fru Kongebrogade 42** ..... 52 28 89

- **Ellen Bundsgaard fru Zahnsng. 32** 52 33 49

- **Elna fru Haderslevvej 18** ..... 52 01 01

- **Gerda M fru Ejlersvej 20** ..... 52 43 25

- **J fru Østerbrogade 30** ..... 52 48 43

- **Johanne fru Mindevej 8** ..... 52 06 81

- **L fru Piledamsvej 53** ..... 52 88 97

- **M fru Dr. Fichsvej 22** ..... 52 12 36

- **M fru Vesterbrogade 25** ..... 52 03 27

- **Margrethe fru Sdr. Kongevej 20..** 52 77 18

- **Marle fru Piledamsvej 4** ..... 52 34 38

- **Marle fru Skovbogade 24** ..... 52 18 14

- **Marle fru Thorildsvej 12** ..... 52 78 27

- **M O fru Clemensgade 33** ..... 52 83 14

- **P A H fru Kollingsgade 10** ..... 52 81 24

- **Poula fru Blæsbjerggade 28..** 52 09 78

- **Signe fru Castenskjoldsvej 20** .... 52 14 02

- **V fru Tvedvej 135** ..... 52 54 80

- **Magda frk. frugtavlør »Skovly«**  
**Hvidsminde** ..... 52 15 86

**Th. Christensen**

- frugthdl. (Delikat) Søndergade 22 52 19 80

- **Dagmar frk. Jovavej 5** ..... 52 29 55

- **Ellen frk. Helligkorsgade 20 C** .... 52 64 57

- **M E frk. Fynsvej 63** ..... 52 64 90

- **Carl H fuldm. Thyrasvej 7.** ..... 52 37 82

## Christensen

- Erik fuldm. Dreyersvej 2 ..... 52 86 23
- A gartner Gl. Tved 16 Tved ..... 52 58 52
- Ejvind gartner Vejlevej 171 ..... 52 65 87
- Rudolf gartner Gl. Tved 10 Tved .. 52 58 58

## — Christensen &amp; Jacobsen

- gartnere Grundtvigsvej 1 ..... 52 19 25
- Ejnar gross. Koldingvej 1 pr. B. .. 56 81 01
- Carl guldsmed Jernbanegade 23 omst. til priv. .... 52 26 08
- Ole grdejer Mariesminde Stubdrup 56 82 93
- Jens hdlsm. Påbyvej 28 pr. B. .. 56 80 05
- Viggo hdlsm. Påfuglevej 2 ..... 52 78 83
- Karl A herreekvip.hdl. (Regina) Dreyersvej ..... 52 00 73
- B ingeniør Skolevænget 13 Strh. .. 52 25 07
- P A ingeniør Jens Skyttesvej 14 .. 52 54 45
- Søren ingeniør Fr. VII Vej 26 .... 52 65 39
- Kaj inspektør Seest Bakke 26 .... 52 55 83

## — Johs. Christensen

aut. install. Dalbyg. 1 omst. t. priv. 52 17 37

## — Johs. Christensen A/S

- inventar- og bygningsnedkeri Skamlingvejen 2 ..... 52 30 70
- Flemming journ. Jernbanegade 33 52 37 38
- Mogens Braad journ. Tvedvej 143 52 12 31
- A kasserer Hestehaven 22 ..... 52 69 59

## — Oscar Christensen A/S

- kolonial en gros Låsbygade 34.. ★52 77 11
- priv. Strandvejen ..... 52 06 72
- Gross. konsul Eduard Christensen priv. .... 52 05 60
- Disp. Vagn Rasmussen priv. .. 52 49 33
- Prokurist Ørlind Lund priv. .. 52 31 21
- Repr. Carl René Pedersen priv. 52 08 36
- Tlf.sælger Einar Nielsen priv. 52 75 59
- E kolonialhdl. Enev. Sørensensvej 18 ..... 52 36 44
- Inge komm.assist. Snerlevej 72 .. 52 24 16
- Eduard konsul gross. Gl. Kongev. 1 52 05 60
- A konsulent Brændkjærgade 131 52 85 70
- Tage konsulent Jovavej 9 ..... 52 54 26
- Jonna kontorass. Lerbj.v. 20 Seest 52 87 81
- S kontorass. Utzonsgade 26 ..... 52 69 21
- Søren Arnold kontorchef Borthigsgade 7 ..... 52 25 35
- H A kontorist Nørremarksv. 14 .. 52 20 91
- Ellen fru kontr.tif.inde Vifdam 2 52 17 81
- Olga kontr.tif.inde Seest Bakke 121 52 56 97
- Karl Aage kordegn H. Havesv. 2.. 52 27 60
- Peter fhv. kulhdl. Ndr. Ringvej 3 52 02 58
- G Mølgaard købmd. Haderslevvej 106 ..... 52 84 34
- Sand købmd. Søgade 61 ..... 52 22 09
- Edvard liniearb. Brunebjerg 29 .. 52 27 32
- A G ps. lærer Kralundsgade 7 .. 52 37 48
- Math. lærer Skovløgkevej 19. .... 52 68 25
- Svend E lærer Brændkjærg. 129.. 52 42 93
- V E lærer Dalby skole ..... 52 58 69
- Edith lærerinde Brændkjærg. 54 a 52 39 51
- Ellsabeth ps. lærerinde Snerlev. 17 52 51 73

## Christensen

## — S. A. Christensen &amp; Co. A/S

- malkemaskiner Ndr. Havnevej .. ★52 36 66
- Udenfor kontortid:
- Teknisk afd. .... 56 82 96
- Salgsafd. .... 52 55 57

## — Jacob J. Manufaktur

- (Torntofts Eftf.) Jernbaneg. 12.. ★52 07 33
- K J maskinarb. Højervej 5 ..... 52 51 83
- Aage maskinarb. Parkvej 1 ..... 52 88 31
- Hans Erik matros Kongebrog. 18.. 52 27 24
- P I medicinkons. Safirv. 11 Seest 52 88 16
- Gerluf murerm. Falkevej 24 ..... 52 56 53
- Byggepl. .... 52 62 79
- Chr. musiker (Eddy's Band) Hostrupsvej 12 ..... 52 47 25
- Charlotte fru aut. ordblindepæd. (Kolding Ordblindeinst.) Fynsv. 103 ..... 52 17 65
- J overass. Ballumvej 8 ..... 52 88 26
- Ragna overass. Castenskjoldsv. 14 52 79 50
- Marle fru overlærer Utzonsg. 24.. 52 44 87
- Svend overpostbud Vejlevej 110 .. 52 26 13
- Johan pensionist Kløvervej 29<sup>6</sup> .. 52 06 83
- K M pensionist Kløvervej 27..... 52 87 35

## — Andreas Christensen

- piano- og flygelfabrik (H Colding) Markdanersgade 3 ..... 52 17 07
- H Colding priv. .... 52 34 14
- M (v. W Tange-Christensen) plante-skole Gøhlmannsvej 19 ..... 52 06 92
- O portner Haderslevvej 25..... 52 10 34
- J prokurist Skadevej 4 ..... 52 37 10
- N Storgaard radioforhdl. Blæsbjerggade 2 ..... 52 25 65
- Sven-E Lauenborg radioforhdl. Søndergade 14 ..... ★52 11 99
- priv. Søndergade 14 ..... 52 11 99
- Tekn. K Th. Pedersen priv. Junghansvej 111 ..... 52 10 51
- O radiomek. Nordvang 15 ..... 52 16 23
- P Givskov redaktør Jernbaneg. 35 52 06 90
- Helge reklamechef Ingridsv. 18.. 52 55 10
- W J renseriejer Dyrehavevej 7 a.. 52 41 33
- priv. Hegnet 20 Tved ..... 52 69 36
- A rentier Irisvej 7 ..... 52 69 31
- E repræs. (Nilfisk) Låsbygade 39 52 19 15
- Erik repræs. (Zeuthen & Aagaard A/S — Contex) Fælledv. 3 pr. B. 56 83 03
- L Kethill repr. Solbk. 3 Rebæk ... 52 57 17
- Th. repræs. Fru Jyttesvej 4 ..... 52 54 53
- L restaur. Låsbygade 27 ..... 52 03 61
- priv. Låsbygade 27 ..... 52 68 07

## — Oluf Christensen

- revisor Strandvejen 41 ..... 52 29 37
- Kontor: Dalbygade 15 ..... 52 11 02
- Carla fru rulleforretning Christoffer II Vej 7 ..... 52 05 25
- J fhv. rådhusbetj. Kastanieallé 42 52 82 87
- Svend salgschef Surkjærvej pr. B. 56 83 80
- Kurt Bech salgskons. Rådvadvej 42 pr. B. .... 56 83 36
- Lolf salgskons. Birkeallé 7 ..... 52 24 26
- Gerda servitrice Agade 9 ..... 52 87 43

**Christensen**

- C M skibsf. A. D. Burcharthsvej 19 52 67 48
- P E skibsmægler Margrethesvej 4 52 57 79
- W skohdl. Erik Glippingsvej 3.... 52 41 78
- G Slegumfeldt skoleinspektør  
Skovløgkevej 14 ..... 52 79 70
- Boie slagterm. Enev. Sørensen-  
vej 16 ..... 52 50 25
- priv. Stranden 36 Rebæk ..... 52 66 31
- H slagter Snerlevej 13 ..... 52 74 43
- Holger slagter Hestehaven 40 ..... 52 34 83
- Erik slagterm. Snerlevej 28 ..... 52 48 05
- Peter slagterm. Søndergade 15  
omst. til priv. .... 52 03 56

**— Christensen & Schjødt**

- smede- og maskinværkst. Kløvkær-  
vej 1 Seest ..... 52 05 40
- H E Schjødt pr. A. L. Johansens-  
vej 12 ..... 52 56 40
- Johs. Christensen pr. Parkv. 4 ..... 52 85 40
- Sand (Smørforsyningen) Hellig-  
korsgade 9 ..... 52 03 39
- Johs. Villy snedker Vesterbrog. 43 ..... 52 28 99
- Svend socialudv.formd. Domhus-  
gade 21 ..... 52 77 94
- Chr. Toff spolem. C. Plougsvej 72 ..... 52 14 18
- I syerske Mariegade 16 ..... 52 02 94
- Bent Ove sygehusportør Norges-  
vej 21 ..... 52 87 52
- Johanne Skovbjerg sygepl. Utzons-  
gade 38 ..... 52 43 26
- F tandlæge Stranden 52 Rebæk .. 52 37 92
- Erik tandtekn. Tjørnevænget 24.. 52 89 45

**— Olaf Christensen**

- exam. tandtekn. Slotsgade 19 st... 52 42 16
- N G tekn. assist. Tvedvej 102... 52 51 04
- Doris Lynge tlf.vikar H. Tavsens-  
vej 3 ..... 52 75 53
- Johs. terrazzom. Junghansvej 123 ..... 52 33 93
- Poul Erling typogr. Brorsensvej 7 ..... 52 27 23
- Jacob tømrer Fru Jyttesvej 3 .... 52 01 84
- Kaj Leo tømrer Skovly 7 Tved .. 52 85 48
- Aage vinduespol. Ørebrovej 14.... 52 87 82
- M H vognmd. Holbergsvej 7 ..... 52 14 20
- Rich. vognmd. Kongebrogade 13 .. 52 01 72
- E værkfører Haderslevvej 75 A... 52 62 78
- B ps. værkfm. Skovløgkevej 19 ... 52 79 14
- A værktøjsfabr. Skovhøj 28 ..... 52 15 30

**Christensen-Dalsgaard B Realskolen**

Langelinie 2—4 ..... 52 05 00

**Christensen-Dalsgaard B skolebestyrer**

- cand. mag. Dyrehavevej 157..... 52 17 29
- Christensen Børge Borthigsg. 13 .... 52 33 89
- Chr. & Co. Solgården 10..... 52 07 27
- J P Helligkorsgade 2 ..... 52 02 98
- N Chr. Teglgårdsvej 37 ..... 52 74 85
- Robert Solvang 16 ..... 52 46 52
- Flemming assist. Svalevej 6 .... 52 67 17
- Per Henning autorep. Agruprv. 23 ..... 52 18 57
- Gerda børneh.linde Tvedvej 139. ... 52 75 04
- Gerda damefrisør Haderslevv. 75 C  
omst. til priv. .... 52 65 45
- Gerhard Kirke dir. Strandv. 14.. 52 52 52
- Ib direktør Fredericiagade 22 .... 52 18 59
- V A fru dir. Fjordv. 108 Strh. .... 52 28 77

**Christiansen**

- M disponent Vestervang 10 pr. B. 56 84 39
- S P fabriksm. Nørreled 18 pr. B. ... 56 82 39
- G formd. Chr. Winthersvej 8 .... 52 75 07
- Karl forr.f. Stigaardsvej 5 ..... 52 18 91
- N K forr.f. Alsvej 9 ..... 52 10 12
- E forvalter Agrupvej 143 ..... 52 17 49
- Alice Gøbel fru Skovbogade 20 .. 52 52 36
- Lillian fru Ingridsv. 47 ..... 52 56 68
- Oline fru Fru Jyttesvej 1 ..... 52 85 04
- Aase fru Ørebrovej 7 ..... 52 83 72
- Rich. frugt- og grønth. Agruprv. 97 ..... 52 22 69
- Børge gårdejer Stubdrup ..... 52 73 93
- Vagn Aage gårdejer Bramdrupdam  
pr. B. .... 56 81 73

**— Rud. Christiansen**

- hatte- og buntmager Jernbaneg. 10 52 06 19
- Aage Christiansen priv. Dyre-  
havevej 26 ..... 52 11 34
- Finn ing. Solbakken 4 Rebæk... 52 67 76
- Carl inspektør Sct. Knudsvej 24.. 52 44 83
- Chr. insp. Skolebk. 25 Strandh... 52 29 05

**— P. W. Christiansen**

- elektro install. Søndergade 26 .. ★52 43 88
- Ingeniør H Christiansen priv. 52 20 83
- Overmontør A R Eilersen  
priv. .... Vejstrup 57 41 81
- Disponent Kai Sæck priv. .... 52 30 82
- Montør Poul G Due priv.  
Højrup-Ferup 55 91 01
- Montør Henry Meiling priv. .. 52 51 54
- Harald købmd. Gøhlmannsvej 47.. 52 12 81
- A fru lagerchef Vesterbrogade 31 52 22 11
- Gunnar lærer Dalby ..... 52 77 12

**— J. H. Christiansen**

- malerm. Solvang 1 ..... 52 11 38
- Malerm. L Christiansen C. Plougs-  
vej 88 ..... 52 13 38
- Bent E mont. Langagerv. 11 Seest 52 54 99
- Albert J musiker Chr. IV Vej 7.. 52 07 39
- Poul H musiker Ørebrovej 7 .... 52 83 72
- A møbelhdl. Låsbygade 19 ..... 52 74 15
- Hans Høj fhv. møllejer Sydbane-  
gade 24 ..... 52 09 13
- Chr. overtoldvagtm. Skovhøj 18 .. 52 70 29
- H E repræs. Dalbygade 58..... 52 55 85
- Otto H repræs. Strandbakken 28  
Rebæk ..... 52 30 40
- Sv. Aa. repræs. Dreyersvej 1 .... 52 28 24
- C salgschef Grundtvigsvej 5 .... 52 33 67
- W G snedkerm. Vesterbrogade 31 52 10 27
- Chr. tekniker Kikkenborgvej 42 c 52 35 56
- H typograf Lærkevej 68 ..... 52 17 86
- Sv. E underdir. Skolebk. 31 Strh... 52 01 78
- Karl væffelbager Jovavej 20..... 52 78 84
- W vognmd. Snerlevej 6 ..... 52 36 34
- A værkfører Eliassensvej 40 ..... 52 10 82
- Christmas-Møller John planlægn.chef  
Marstalvej 15 ..... 52 08 12
- Christoffersen Arne arkitekt Snerle-  
vej 35 ..... 52 54 66
- Per assurand. Munkegade 3 omst.  
til priv. .... 52 12 14



**Christoffersen**

- A E ejend.hdl. Carl Plougsvej 66.. 52 09 62
- M og E fysiurgisk klinik Haderslevvej 25 ..... 52 18 76
- H P gårdejer Dons pr. A. .... 52 31 59
- P planteavlsskøns. Solsortevej 11.. 52 31 47
- Poul salgskøns. Søbk. 7 Rebæk .. 52 23 79
- Citus herrefrisørsalon (Ingv. Clausen)  
Klostergade 11 omst. til priv. .... 52 31 00
- City Dæk Service A/S Chr. X Gade 3 52 56 82

**— City Sko I/S**

- Jernbanegade 19 ..... 52 15 81
- Fru L Andersen priv. .... 52 15 81
- Gerhard Pedersen priv. .... 52 55 14
- Civillforsvaret distr.dep. Lykkegårdsv. 52 77 89
- Civillforsvarsforbundet Kolding kredsen  
Rådhuset ..... ★52 18 00
- Fmd. best. Junus Pedersen pr. 52 83 76
- Sekr. soc.insp. A Sørensen pr. 52 11 15
- Civillforsvarskontoret C. Müllersg. 4 ★52 18 00
- Kontortid: 9—13, fredag tillige  
15,30—17,30, lørdag lukket
- H H Jensen priv. .... 52 23 52

**Civillforsvarsregion III Helligkorsgade 16 ..... ★52 34 55**

- Civinto (Hans Skandrup) tobaksforr.  
Sønderg. 13 c omst. til priv. .... 52 39 42
- Clark Jon E captain Margrethesvej 1 52 85 73
- Clarup Wagner repr. Overmarksv. 15 52 50 01

**Clausager****— P. H. Clausager**

- civiling. og entrepr. Ottosgade 5.. 52 22 81
- Arbejdspladsen ..... 52 30 93
- Formd. K B Rasmussen  
priv. .... Sdr. Bjært 52 27 67
- Jens N redaktør Piledamsv. 18.. 52 05 05
- Clausen Andr. Fynsvej 25 ..... 52 86 53
- Erik Ndr. Ringvej 27 ..... 52 04 41
- Jørgen bestyrer Poppelallé 5 .... 52 83 60
- Carsten bygning. Gyden 11 pr. B. 56 80 51
- Gretha fru damefris. Agtrupv. 138 52 11 94

**— C. Clausen Dampskibsrederi A/S**

- Jens Holmsvej ..... ★52 21 22
- Telex 32 20
- Forr.f. A Frydendahl priv. .... 52 21 03
- T Hedels priv. .... 52 45 16
- A Lieberg priv. .... 52 70 97
- Axel direktør Dyrehavevej 107... 52 82 13
- E direktør Rådvaadvej 23 pr. B. .. 56 81 52
- J tekn. dir. Møllegærdet 20 Dalby 52 49 35
- Th. distr.montør H. Abelsvej 24.. 52 41 86
- Egon ekvip.hdl. Søndergade 13 b.. 52 18 71
- Ejner Christian elarbejder Runddelen 26 ..... 52 61 54

**— C. P. Clausen's Sønner**

- entrepr. (12-13,30) Piledamsvej 64.. 52 39 03
- Erik forretn.f. Alpedalsvej 24 .... 52 34 03
- Ingv. (Citus) frisørm. Klosterg. 11  
omst. til priv. .... 52 31 00
- Elisabeth fru Cypresvej 6 ..... 52 50 80
- Helga fru Runddelen 26 ..... 52 32 12

**Clausen**

- Anna frk. Kløvervej 37 ..... 52 34 79
- Jørgen fuldm. Borgmestervangen 21 ..... 52 10 86
- Anni fru kunsthåndværker Eliasensvej 37 ..... 52 78 95
- Søren kørselsleder Skovbogade 8.. 52 63 91
- S lærerinde Skovløgkevej 19 .... 52 39 49
- Helmer malerm. Haderslevvej 75 C 52 45 22

**— J. Clausen**

- møbelhdl. Jernbanegade 30  
omst. til priv. .... 52 20 19
- C Ø ps. pakhusformd. Agade 11 ... 52 03 18
- J pensionist Kongebrogade 55 ... 52 60 51
- Finn produkt.chef Ingridsv. 13 ... 52 69 29
- Leif provisor Gl. Kongevej 47 .... 52 78 46
- Erik repræs. Strandvg. 50 Strh... 52 24 61
- Jørgen repræs. Humlevænget 7.. 52 35 72
- Carl semin.rektor Kold. Semin... ★52 66 77
- priv. Koldingbjerg 44 ..... 52 34 09
- Villy skorstensfm. C. Plougsvej 85 52 26 86
- Edith fru stenografundervisn.  
A. D. Burcharthsvej 17 ..... 52 81 39
- Th. værkstedsl. Brændkjærg 63 .. 52 51 13
- Clemensen C repræs. Platanallé 14  
pr. B. .... 56 83 25

**Clement****— Brdr. Clement**

- blikkenslm. Tøndervej 54 ..... 52 25 24
- Omst. til værkst.: Vesterbrog. 59
- E D lærerinde A. D. Burcharthsvej 21 ..... 52 71 09
- Clemmensen N Chr. blikkensl. Haderslevvej 1 ..... 52 74 83
- Svend chauffør C. Plougsvej 22 ... 52 29 43
- S E købmd. Erik Glippingsvej 1.. 52 69 20
- J Chr. maskinarb. Thorbjergv. 11 52 24 43
- Jørgen tankejer Koldingvej 29  
pr. B. .... 56 82 35

**C M Trikotage (C Rasmussen) Jernbanegade 30 omst. til priv. .... 52 03 83****Coca-Cola (Wiliam & Madsen A/S) Sydkajen ..... 52 75 81**

- Codan A/S Forsikringsselsk. (filialbest.  
Gotfred Madsen) Jernbanegade 37  
omst. til priv. .... ★52 59 00

**Cold Stores Sydjysk A/S**

- Havnen nord ..... ★52 42 44
- Colding H instrumentmager Markdanersgade 3 ..... 52 17 07
- priv. Markdanersgade 3 ..... 52 34 14

**Colding-Jørgensen Aage kontorchef Birkeallé 8 ..... 52 36 27****Collin Ib ing. Langagervej 40 Seest.. 52 55 90****Conradsen H repr. (National Kasseapp.) Fjordvej 3 Strandhuse ..... 52 54 23****Continental Autogummi depot Ndr. Ringvej 57—59 ..... ★52 43 66****Crüger R W direktør Kongebrog. 85.. 52 86 07****— Erik tandlæge Damhusv. 16 pr. B. 56 84 80****Cyclecompagniet A/S Nikolajplads 1 52 14 81****Cyklegården Hospitalsgade 23-25 .... 52 48 70****Cæsius Kurt repræs. Pileallé 5 pr. B. 56 82 54**

D	BELA BETON A/S
	FÆRDIGBLANDET BETON
	★ 52 70 00

Dafin Sengeudstyr Katrinegade 33 .. 52 29 48

Dahl

### — Brødrene Dahl A/S

Industrivej 1 .....	★52 50 44
— Førr.f. N E Larsson priv.....	52 50 70
— Disponent Arne Hansen priv. . .	52 09 64
— Repræs. Nis D Beck priv.....	52 52 16
— Repræs. M Krogh priv. ....	52 54 63
— Repræs. R Christensen priv. telefon Esbjerg 12 88 23	
— Repræs. F Hyge Hansen priv. telefon Haderslev 2 30 57	
— Repræs. J V Rasmussen priv. telefon Vejle 85 53 28	
— Bogholder P Thorsen priv. . .	56 80 85
— Forv. Erik Vagn Andersen priv.	56 80 64
— Vald. N Dr. Fichsvej 13 .....	52 26 39
— G N arbmd. Engstien 4 .....	52 86 69
— Sv. assurandør Jernbaneg. 30 ..	52 51 11
— Peter bademester Mosevej 52 ..	52 82 35
— Birger cand. agro Parkvej 1 ..	52 06 18
— Paul Thomsen cyklehdl. Hospitals- gade 23—25 .....	52 48 70
— N ejendomshdl. Sct. Jørgensg. 7. .	52 26 78
— Gudrun fru Harte .....	52 82 06
— Kaja fru Haderslevvej 1 .....	52 64 01
— Marle fru Engstien 6 .....	52 47 63
— Alfred gartner Norgesvej 5 .....	52 82 69
— K fhv. gårdejer Harte .....	52 78 92
— Henning købmd. Hegnet 39 Tved	52 66 10
— H H manufakturhdl. Tønderv. 62 ..	52 63 50
— M H mekaniker Jovavej 2 .....	52 20 27
— H E montør Rørbæk. 21 Seest ..	52 78 50
— Peter overtoldkontr. Parkvej 3. .	52 26 80
— R K S postmester Banegårdspl. 10 <sup>2</sup>	52 26 87
— K Halvor skorstensfejerm. Bram- drupdam pr. B. ....	56 81 57
— A snedkersv. Ryttermarksvej 2 ..	52 72 16
— Aage E taxavognmd. Agtrupv. 161	52 33 53
Dahl-Nielsen V købmd. Møllegærdet 8 Dalby .....	52 27 15
Dahigaard Mogens repr. Tvedvej 127. .	52 80 45
Dahlmann Jørgen arbmd. Vejlev. 111	52 77 73
— Sv. E vognmd. Ravnevej 14. ....	52 77 98
Dalager Aksel Ørugaard Egevej 9 ..	52 75 09
Dalby Gryn- og Hvedemølle Dalby. .	★52 57 00
— Ejner Petersen priv. ....	52 57 00
— Fru I Petersen priv. ....	52 57 90
— Fru Ida Petersen priv. Lykke- gårdsvej 81 .....	52 58 48
— Kommunekontor Dalby .....	52 58 47
— Orla repræs. Snerlevej 19 .....	52 52 03
— Stige- & Trævarefabrik Kolding ..	52 58 40
Dalbygades Kiosk (A Skjøth) Dalby- gade 32 .....	52 19 85
Dall Carl Chr. Winthersvej 19 .....	52 25 46
— N A Stranden 13 Rebæk .....	52 58 59
— Ove Husted dyrlæge Lykkegård. Eliassensvej 7 .....	★52 23 33

Dall

— Agnes fru Solgården 4 .....	52 23 65
— Carl grd.- og fiskeriejer Seest Mølle- gård og Dambrug .....	52 47 62
— Peter journ. Ingridsvvej 8 .....	52 24 64
— P regnsk.kons. Fjordv. 54 b Strh.	52 52 07
Dalner Florence H fru Nytoft 12 pr. B. ....	56 84 70
— Chr. Juhl gross. Nytoft 12 pr. B.	56 84 70
Dalsgaard Ejnar boghold. Parkvej 2. .	52 03 32

### — Dalsgaards Herremagasin

Bredgade 13 .....	52 29 73
— E Dalsgaard priv. Alpedalsv. 90	52 36 19
— Keld Dalsgaard priv. Solbak- ken 8 Rebæk .....	52 16 73
— Villy ingeniør Nyvang 13 pr. B. . .	56 84 25
— Egon inspektør Tvedvej 141. ....	52 57 52
— Else tandlæge Langelinie 2 .....	52 21 42
Dalsø Gas Depot Sankelmærksvej 21	52 55 08
Dam H Sneppevej 12 .....	52 06 06
— Karen M Udsigten 15 .....	52 37 21
— Gunnar Peter buschauffør Vejrup- gade 8 .....	52 70 21
— Hans mekan. Koldingvej 24 pr. B.	56 83 91
— Erik overmekan. Havesangerv. 2. .	52 00 74
— A E S overtoldbetj. Skolevænget 19 Strandhuse .....	52 20 92
— N pelsdyravler Klitgården Stubdrup .....	56 83 95
— Sven repræs. Snerlevej 11 .....	52 65 30
— Ove slagterm. Mosevej 71 .....	52 29 97
— I P fhv. togf. Dyrehavevej 167. .	52 33 19

### Damaskvæveriet Georg Jensen

— Udsalget: Østergade 12 .....	52 11 44
— Væveriet: Sdr. Ringvej .....	★52 27 00
— Bent Georg Jensen priv. Fjord- vej 121 Strandhuse .....	52 01 63
— Driftsl. Jørgen Nissen priv. ....	52 69 28
Damberg Chr. chauffør Kollingsg. 24. .	52 30 28
— J Chr. glarmgr. Ørebrovej 5 .....	52 12 83
— Værksted: Gramrolighed 7 .....	52 80 19
— Jul. gravemester Norgesvej 5. . .	52 80 19
Damehuset (H Børsting) Søndergade 8 omst. til priv. ....	52 52 51
Damernes Salon hos Aase Munkeg. 8	52 00 50
Damgaard E assist. Kollingsgade 5 ..	52 51 79
— H eksp.sekr. Heimdalsvej 12 .....	52 43 61
— Ove faglærer Snerlevej 72 .....	52 26 16
— V kunsthdl. Vesterbrogade 32 .....	52 36 21
— A lædervarerep. Agtrupvej 21 ..	52 20 08
— Alfr. mekaniker Haderslevvej 4 ..	52 08 08
— Aksel murerformd. Snerlevej 9 ..	52 71 47
— Jørgen Bruun repræs. Vester- vang 15 pr. B. ....	56 84 94
— Nis repræs. Solvang 12 .....	52 33 86
—'s Arnold Eff. snedkerm. Vesterbro- gade 8 .....	52 19 90
— Jens Fr. taxavognmd. Dannersv. 19	52 04 08
Damhus Kiosken Damhusvej 17 pr. B.	56 80 50
Damkjær Harry dir. Harths Allé 16 ..	52 29 79
— H J direktør Markus Allé 4 .....	52 00 39
— Johs. eksportarb. Abenrævej 45 ..	52 55 19
— Tonny forretn.f. Borgmester- vangen 17 .....	52 45 31
— Anna fru Vejlevej 80 .....	52 68 80

**Damkjær**

- **Ellisabeth** fru Dalby ..... 52 10 58
- **H malerm.** Løkken 9 pr. B. .... 56 82 60
- **Ingvård** salgschef Fjordvej 110  
Strandh. .... 52 81 88
- **Søren** sportsjourn. Kollingsgade 9. . 52 34 62

**Damkjær Schmidt**

- viktualiehandel (C C Knudsen)  
Søndergade 32 ..... 52 63 41
- C C Knudsen priv. .... 52 15 08
- **M Schmidt** fru fhv. viktualiehdl.  
priv. Søndergade 32 ..... 52 12 86
- **s Peter Eff.** (H Jespersen) vognrmd.  
Dalbygade 30 ..... 52 01 38

**Damkjær-Larsen** lb eksp. Eliassens-  
vej 59 ..... 52 02 86

- Damm Egon** malerm. Strandvænget 4  
Strandhuse ..... 52 10 49
- **P Chr. tømmer** Glentevej 7 ..... 52 51 05
- **Erik Jørgensen** værkf. Brænd-  
kjærgade 127 ..... 52 61 26

**Damppressen**

- (Johs. Lynggaard) Adelgade 3 .... 52 08 50
- Dampskibsekspeditionen** (H Daugaard)  
Havnen ..... ★52 12 44

**Dampvaskeri Kolding A/S** og kemiske  
**Tøjrenseri** Lykkegårdsvej 34 .... ★52 20 44

**Damsgaard Osvald** cigarhdl. Haderslev-  
vej 12 omst. til priv. .... 52 17 79

- **Thomsen Lars** statsaut. ejd.mægler  
Carl Plougvej 37 ..... 52 56 21
- **Esther** fru Brændkjærgade 39 .... 52 32 67

**Danebrog** og **Terra** Munkegade 3. .... 52 12 14

Se iøvrigt fagregister (Forsikring)

**Danielsen** **Gustav** Stejlbjergallé 19 .. 52 02 72

— **Steen** Volmersvej 13 ..... 52 38 45

— **Jens Holm** cand. agro Haderslev-  
vej 102 ..... 52 80 32

— **Anton** opsynsmd. Valmuevej 11. . 52 42 64

— **Frlitz** rejseinsp. Møllegærdet 25  
Dalby ..... 52 86 95

— **Kurt** repræs. Skovlundv. 6 Seest  
Danmark De Gjensidige Forsikrings-  
selskaber afd.kontor Johs. Jensen  
Østergade 12<sup>1</sup> ..... 52 20 52

— **Det Gjensidige Forsikringsselskab**  
(forr.f. P Salling) Kongebrog. 85  
Hotel (N B Brændekilde) Munke-  
gade 7 ..... 52 05 91

— — — — — ..... 52 16 06

— **s Ægekspert A/S** (Sigurd Christensen)  
Fredensgade 10 ..... 52 01 62

**Dannevirke Forsikrings Akts.**  
(eksam. assurand. H E Kjær Pe-  
tersen) Ndr. Ringvej 47 ..... 52 15 76

— **Inspektør** P Westerby Juhl  
Hollændervej 2 ..... 52 61 06

**Dansk Arbejdsmands- og Special-**  
**arbejder Forbund** Sydbanegade 11 52 23 87

— **Formd.** Harry Jensen's kontor  
Sydbanegade 11 ..... 52 23 87

— — — — — priv. Røddingvej 6 ..... 52 37 77

— **Kontrolkontoret** (kontorbest.  
Svend Bekke) Sydbanegade 11. . 52 63 05

— — — — — priv. Erik Glippingsvej 16. . 52 05 08

(fortsættes)

**Dansk**

— **Arbejdsmands- og Specialarbejder**  
**Forbund** (fortsat)

— **Kasserer** Ejnar Andersen kontor  
Sydbanegade 11 ..... 52 01 87

— — — — — priv. Piledamsvej 32 ..... 52 59 19

— **Opmåler** Villy Holm Brorsons-  
vej 24 ..... 52 43 84

— — — — — Niels Jensen Drammenv. 6 52 30 18

— **Stiftelsen** Stejlbjergvej 23 .... 52 79 38

— **Beklædningsarbejderforbund** (fmd.  
Hans Viggo Pedersen) Zahng. 14 52 19 78

— (kass. P O Sørensen) Bellevue-  
gade 44 ..... 52 28 43

— **Broder Orden** Olaf Ryesgade 8. . . 52 53 29

— **Dansk Caravan Import**  
(H P Petersen) udstilling, eksp.,  
lager og service Vejlevej ..... ★52 75 11

Hovedkontor: Overmarksvej 12

— **Dansk Cylinder Service A/S**  
specialfabrik for motorreparation  
Skovmøllen Ndr. Ringvej 85. .... ★52 64 33

— **Værkf. E Henningsen** priv. .... 52 64 33

— **Bogh. R Viborg** Petersen priv. 52 58 39

— **Dansk Dataservice A/S**  
Donsvej 12 pr. B. .... 56 80 33

— **Kundechef** Poul Andersen  
tlf. Fredericia 92 52 52

— **Dansk Esso A/S**  
se under Esso

— **Fjer-Industri** (Døssing Thomsen)  
Kapelvej ..... 52 29 48

— **Formands Forening** Kolding afd.  
(fmd. E Jacobsen) Drosselvej 11. . 52 54 24

— **Formulartryk A/S** (Egry) v. Ole An-  
dreassen Haderslevvej 16 ..... 52 65 05

— **Forsorgsselsk. afd.kont.** Vejle-  
vej 14 ..... ★52 64 00

— **Afd.leder** priv. .... 52 68 73

— **Sekretær** priv. .... 52 34 10

— **Socialrådg.** priv. .... 52 56 31

— **Socialrådg.** priv. .... 52 16 49

— **Frøkompagni** Havnen syd ..... 52 00 68

— **Gartnerforbund** Kolding afd. (fmd.  
Alfred Dahl) Norgesvej 5 ..... 52 82 69

— (kass. Hans Chr. Larsen) Tønder-  
vej 29 ..... 52 30 69

— **Dansk Geoteknik A/S**  
Jernbanegade 37 ..... 52 27 17

— **Dansk Grundejer Service**  
(Chr. P Jensen og H Larsen) Ottos-  
gade 9 ..... 52 80 40

— **Dansk Havefrøforsyning**  
kontor og en gros lager Agrup-  
vej 51 ..... ★52 16 55

Omst. t. butikken: Søndergade 11

— **Dansk Industri-Halm**  
a. m. b. a. Helligkorsgade 13 .... 52 37 96

— **Kautionsforsikrings A/S** (C O  
Nielsen) Buen 2 ..... ★52 75 44

— **Kommunal-Arbejderforb.** Svale-  
vej 11 ..... 52 14 01

- Dansk**
- **Dansk Kraftemballage A/S**  
Ndr. Havnevej ..... ★52 32 55  
— Aftentelefon ..... 52 38 94
  - **Kugleleje Aktieselskab SKF**  
Kongebrogade 21 ..... ★52 48 44
  - **Kunstmøllestensfabrik Strand-**  
møllevej 6 ..... 52 08 51
  - **Kvindesamfundets Børnehavn Trold-**  
bo Bramdrupvej 11 pr. B. .... 56 84 54
  - **Kvindesamfundets Børnehavn Norges-**  
vej ..... 52 72 65
  - **Kvindesamfundets Kolding kreds (fmd.**  
fru Inger Kirkegaard) Heimdals-  
vej 33 ..... 52 40 60
  - **Køle-Service (E G Andersen) Minde-**  
vej 2 ..... 52 23 58
  - **Dansk Landbrugs Grovvarer-**  
**selskab**  
Havnen Syd ..... ★52 51 22
  - **Ligbrændingsforening Slotsallé 1..** 52 20 10  
Åben 9,30—12 undt. lørdag
  - **Magnet Industri Skrænten 4 Tved** 52 48 88
  - **Motor Abonnement I/S Jernb.g. 29** 52 74 07
  - **Musiker Forbund (Kold. Orkester-**  
forening) Hostrupsvej 12 ..... 52 47 25
  - **Dansk Maalerværksted**  
elektromekanisk etablerment  
Fabrikgården Agade ..... ★52 50 11
  - J Jørgensen priv. .... 52 11 67
  - V Jørgensen priv. .... 52 23 06
  - D Johansen priv. .... 52 39 28
  - **Dansk Nord Gros A/S**  
Strandvejen 6 ..... 52 23 73
  - **Dansk Olie Import A/S**  
Sdr. Havnegade 40 ..... ★52 01 11
  - Efter lukketid: Transportafd... 52 01 11
  - Salgsinsp. Poul A Andersen pr. 52 57 40
  - Salgsinsp. Vagn Hansen  
priv. .... **Vamdrup** 58 12 90
  - Serviceinsp. H Skriver priv.  
Strib (09) 40 12 65
  - Serviceass. Leif Nielsen priv. .. 52 24 34
  - Serviceinsp. S Bornhøft priv. .. 52 13 24
  - **Polerings Selskab A/S »Vægter-**  
gården. Mazantigade 5 ..... ★52 18 33
  - **Spare-Selskab (Spare-Uret)**  
— Inspektør Hans Mikkelsen Cy-  
presvej 13 ..... 52 54 17
  - Inspektør Frode Holler, Tved-  
vej 52 ..... 52 57 82
  - Overinsp. H Mølgaard Bellevue-  
gade 48 ..... 52 21 15
  - **Dansk Svensk Staal A/S**  
Akseltorv 1 ..... 52 26 57
  - **Dansk Teaterforlag**  
(Per Andersen) Dyrehavevej 11 .. 52 10 42
  - Dansk-Polyfiber (Julius Th. Brems)**  
Stenderup Skov .. **Sdr. Stenderup** 57 11 25
  - Disp. Kaare Svendsen  
priv. .... **Sdr. Stenderup** 57 11 87
- Danske Forsvarsbrødre for Kolding og Omegn De (kass.) Bellevuegade 14** 52 04 12
- **Gødnings-Kompagni Det A/S**  
Havnen ..... 52 04 53
  - **Den Danske Landmandsbank**  
Nytorv 1 ..... ★52 18 88
  - Akseltorv 8 ..... ★52 18 88
  - Kolding-Nord afd. Palmeallé 2 ★52 65 33
  - Bramdrup. afd. Vejlev. 2 pr. B. 56 80 08
  - Eksp.: 9,30—12,30 og 14—16
  - Fredag tillige 17,30—19
  - Lørdag lukket
  - **Lloyd Forsikrings-Aktieselskabet**  
Fredericiagade 8 ..... 52 13 66
  - **Mejeriers Fællesindkøb De Syd-**  
banegade 7 ..... ★52 08 11
  - Filialbest. N P Jensen priv. .. 52 08 11
  - Prokurist O Bolvig Jensen pr. 52 09 26
  - **De danske Mejeriers Maskin-**  
**fabrik**  
a.m.b.a. Olaf Ryesgade omst. til  
samtlige afdelinger ..... ★52 35 11
  - Efter kontortid:
  - Portneren ..... 52 35 11
  - Montageinsp. J Nielsen priv. .. 52 18 81
  - Produktionschef V Byhøj priv. 52 63 46
  - Salg indl.: afd.chef B Ravn Jen-  
sen priv. .... 52 32 82
  - Repræs., ingeniør N V Olesen  
priv. .... **Sdr. Stenderup** 57 11 43
  - Repræs., ingeniør J Kræmmer  
Nielsen priv. .... 52 16 34
  - Salg udl.: exportchef, ing.  
N Poulsen priv. .... 52 36 39
  - **presses fællesindkøbsforening Den**  
(v/ H Daugaard Sped.) Havnen ★52 12 44
  - Speditør D Bruland priv. .... 52 17 22
  - Formd. Bent Borg priv. .... 52 73 61
  - Dantoft B Dybdahl kunstmaler**  
Chr. III Vej 3 ..... 52 05 43
  - Darre H J disponant Falkevej 29** .... 52 79 45
  - Darville Jill frk. A. D. Burcharts-**  
vej 15 ..... 52 42 60
  - Dau N J købmd. villa »Solbakken»**  
Haderslevvej 84 ..... 52 15 88
  - Daugaard Chr. chauff. Immanuelsv. 5** 52 14 79
  - **H. Daugaard**  
dampskibsekspektionen Havnen ★52 12 44
  - Speditør P Pedersen priv. .... 52 65 92
  - Speditør Bjarne Nielsen priv. .. 52 88 52
  - Formd. Bent Borg priv. .... 52 73 61
  - Gerda kass. Snerlevej 50 ..... 52 76 95
  - K slagterm. Gøhlmannsvej 44 .... 52 36 33
  - Daugaard-Hansen J propr. Haderslev-**  
vej pr. V. .... 52 02 91
  - Daugbjerg H (Simms Servicedepot)**  
Fynsvej 35 ..... ★52 53 55
  - Davidsen Karl Kikkenborgvej 29** .... 52 20 07
  - **Ove insp. (Mejeriernes og Landbru-**  
gets Ulykkesforsikring G/S)  
Chr. X Gade 16 ..... 52 85 45
  - **Iørgen repræs. Agtrupvej 2 c** .. 52 60 38
  - **O salgschef Sponderborgvej 16** .... 52 33 57
  - De ... se under næste betydende ord**

Decker Jørgen mekan. Mazantigade 3 52 09 99  
 Dedenroth E fru Cedervej 30 ..... 52 55 63  
 Degn E Skrænten 2 Dalby ..... 52 58 26  
 Degnbol Knud H autorep. Blæsbjerg-  
 gade 29 ..... 52 83 78  
 — H gartner Fjordvej 105 Strh. .... 52 74 28  
 Dehlendorff N vogndm. Kikkenb.v. 68 52 19 68  
 Deleuran Nielsen Haderslevvej 70 .. 52 19 38  
 — Nielsen K kass. E. Sørensensv. 23 52 33 72  
 — Henning krim.assist. Domhusg. 9 52 02 28  
 — Hansen S Aa. købmd. Katrineg. 25  
 omst. til priv. .... 52 19 76  
 — Nielsen B V salgschef Riis Toft 9 52 78 40

### — K. Deleuran

trikotageforr. »Chic« Hadersl.v. 27 52 10 74  
 — Fru E Deleuran pr. Snerlev. 66 52 50 67

Delmer P O statseksam. ejd.mægler  
 Læssøegade 28 ..... 52 54 01

Den ... se under næste betydende ord

Dencker N fru Snerlevej 44 ..... 52 80 58

de Paoli E & Co. K/S terrazzom.

H. C. Ørstedesvej 12 ..... 52 55 80

— E de Paoli priv. Solbakken 11

Rebæk ..... 52 55 20

— V de Paoli priv. Haderslevv. 104 52 74 31

Det ... se under næste betydende ord

Deutschbein K H boghold. Sdr. Konge-  
 vej 34 ..... 52 43 86

Devantler H købmd. Seest Bakke 10.. 52 63 02

Dibbern Tage kørelærer Damhus-  
 vej 2 pr. B. .... 56 83 84

Dich S P repræs. C. Plougsvej 56.... 52 71 06

Dideriksen Herdis fru Domhusgade 27 52 14 16

— B A telekontr. Bjergbyvej 57 Seest 52 67 98

Diederichsen Metha fru Dalbyg. 57 .. 52 30 57

— Bothilde fru syerske Parcelvej 20 52 69 93

Diederichsen Erna Møllevej 10 a .... 52 14 33

— Helga fru fabr. Nordvang 10 .... 52 79 63

— J P snedker Kingosvej 22 ..... 52 72 93

Diemer Vivi børneh.lærerinde Dyre-  
 havevej 198 ..... 52 47 06

»Diesella« A/S Agtrupvej 205—219 ★52 38 66

Efter kontortid:

— Fabr. A Voulund Andersen .... 52 39 80

— Ing. Kaj Voulund Andersen.. 52 84 24

Dinnsen

— A. Dinnsen

læderhandel en gros Værksted-  
 vej 11 ..... ★52 52 33

— Leif Dinnsen priv. Fru Jyttes-  
 vej 5 ..... 52 52 33

— Kurt Dinnsen priv. Snerlev. 21 52 57 62

— Læderhdl. Carsten Dinnsen priv.  
 Gormsvej 11 ..... 52 07 98

Dlrach Hanne jordem. Strandvænget 2

Strandhuse ..... 52 26 06

Diskontokassen

Jernbanegade 22 ..... ★52 55 55

— Sønderport afd. Agtrupvej 2.. ★52 56 55

Eksp.tid: 9,30—12,30 og 14—16

Fredag tillige 17,30—19

Lørdag lukket

— Bramdrupdam afd. .... 56 80 55

Eksp.tid: 9,30—12,30

Fredag tillige 17,30—19

Lørdag lukket

Dissing Arne handelslærer Norgesv. 9 52 59 49

Ditlevsen D ingeniør Allikevej 3... 52 87 26

— Ruth translætør Terrasseparken

Lyshøj Allé Strh. .... 52 26 03

D. L. K. Danske Landbrugeres Kød-  
 forsyning v. Andels-Svineslagteriet

i Kolding Jens Holmsvej ..... ★52 12 11

Dokkedahl E Immanuelsvvej 17 ..... 52 73 64

— Inga S L fru Cedervej 8 ..... 52 02 37

— Anton slagter- og viktualieforretn.  
 Agtrupvej 133 ..... 52 39 60

Domensky

— A. Domensky

klejnsmed Låsbygade 32 ..... 52 04 54

— priv. Østergade 4 ..... 52 04 54

Domhusbageriet

(H Andersen) Domhusgade 27

omst. til priv. .... 52 05 88

— Filial: Agtrupvej 133 ..... 52 40 33

Domhuset Domhusgade 24-26 omst. til

samtligte kontorer ..... ★52 28 00

(se foran Off. kont., inst. m. v.)

Dommerkontorerne

(se foran Off. kont., inst. m. v.)

Dons Marle enkefru Taubersvej 17.. 52 21 79

— J A ps. insp.vagtm. Spættevej 7.. 52 59 84

— O F værkfører Ingridsvvej 57 .... 52 43 29

»Dotex« (D Christensen) Fjordvej 36 a

Strandhuse ..... 52 02 15

Drabæk Nielsen A tandl. Helligkors-  
 gade 14 ..... 52 65 22

— priv. Trapholtparken 24 Strh. 52 87 72

Drescher C C assurand. Lien 5 Tved 52 58 92

— O fru Sydbanegade 24 ..... 52 28 04

— E restaur. (Bondestuen) Slotsg. 21 52 05 78

— Otto rigger Abenråvej 7 ..... 52 45 84

Dressel Fl. farverileder Ahornvej 6.. 52 48 91

Dreyer Aage gartner Galgebjergv. 54 52 48 17

Drud Jensen Sv. købmd. Lykkeg.v. 17 52 19 26

Dræbel A ps. postm. Sønderholmsv. 8

pr. B. .... 56 82 51

Drøge

— A. Drøge Jørgensen

farvehdl. Sønderg. 10 omst. t. priv. 52 02 29

Due

— H. Uldall Due

malerm. Katrinegade 9 ..... 52 78 05

Duedahl Esther forst.inde Strand-  
 vænget 10 Strandh. .... 52 68 26

D. U. I. — Leg og Virke (Knud Olsen)

Kikkenborgvej 25 ..... 52 20 73

Dulkiewicz B repræs. Snerlevej 30.. 52 60 02

Duplika (Karl Jessen) Sct. Jørgens-  
 gade 21 ..... 52 31 32

Dupont E Junghansvej 48 ..... 52 00 82

— Jørn Aage disponent Stranden 54

Rebæk ..... 52 52 15

— Finn salgschef Cedervej 5..... 52 89 25

Duus Chr. driftsl. Vejlevej 49 ..... 52 59 47

— A. C. Duus' Maskinfabrik A/S

Bellevuegade 23 ..... 52 25 44

— priv. Heimdalsvej 37 ..... 52 30 62

— Driftsleder Viggo Hansen priv. 52 55 43

**Duus**  
— H repræs. Slagelsevej 19 ..... 52 60 15  
— N M skindhdl. Sdr. Havneg. 12 .... 52 56 51

### Duzaine-Hansen A/S

korsetmagasin Helligkorsg. 12 .... 52 20 75  
Omst. til M Andersen priv.  
**Dvinge Børge** fabr. Primulavej 23 .. 52 54 30  
— Hans fabr. Hans Havesvej 9 ..... 52 68 31  
— Peter fabr. Haderslevvej 34..... 52 68 32  
**Dybbro H** bankbest. Nellikevej 17 .. 52 88 34

### Dybkjærs Bolighus

(S Dybkjær) Haderslevvej 20 .... ★52 03 66  
— S Dybkjær priv. .... 52 07 96  
— Jørgen Dybkjær pr. Syrenv. 11 52 03 66  
— Th. Ørskov priv. Ørebrovej 2.. 52 70 36

**Dybkær Else og Vagn** lærere Alpe-  
dalsvej 6 ..... 52 73 94

**Dyhr Preben** repræs. Påfuglevej 32 .. 52 46 72

**Dynesen Christian** guldsmed O. Skous-  
vej 5 Strandhuse ..... 52 03 86

**Dømmestrup A P** redaktør Hospitals-  
gade 4 ..... 52 42 12

**Døssing Thomsen** (Dansk Fjer-Industri)  
Kapelvej ..... 52 29 48

**Døssing A M** overbetj. E. Glippings-  
vej 7 ..... 52 41 24

**Eff Elisabeth** frk. Søgade 10 ..... 52 02 74

**Egeberg Kjeld** chauffør Agrtrupvej 17 52 77 72

— H møbelforr. Clemensgade 11.... 52 10 19

**Egebjerg Asger** fhv. montør Snerle-  
vej 38 ..... 52 64 82

**Egebæk Chr.** fhv. gårdejer Damhusv. 4  
pr. B. .... 56 82 94

**Egertsen Fodindlæg** (fru M Lütken)  
Lærkevej 18 ..... 52 88 92

**Eggersen K** civiling. Kobbelhøve 9  
Strandhuse ..... 52 66 02

**Eggert Niels-Jakob** eksportør Fyns-  
vej 99 ..... 52 43 30

**Egholm Poul** konsulent Heimdalsv. 44 52 87 17

### Egsø

(Egly Sørensen) forsatsvinduer  
Zahnsgade 2 ..... 52 40 36

**Ehrenreichsen E** fhv. tømrerm. Viol-  
vej 14 ..... 52 65 82

**Ehrenschild E G** fabr. Skolebk. 16  
Strandhuse ..... 52 29 54

— N O fabr. Fjordv. 98 Strandh. .... 52 20 50

**Eide-Jørgensen E** erhvervsvejleder agro-  
nom Strandbakken 7 Rebæk .... 52 34 89

**Eide-Jørgensen H** rentier Stranden 48  
Rebæk ..... 52 78 86

**Eifa A/S** (overmontør J J Mikkelsen)  
Cypresvej 7 ..... 52 34 30

**Eifer Flemming** konsulent Påfuglev. 7 52 57 72

**Eilersen Georg** lagerforv. Vifdam 3 52 87 59

— Aage Ross montør Eliassensv. 12.. 52 31 51

— P overpolitibetj. Dyvekesvej 4 .... 52 50 29

**Eilsp Edith Sax** fru Violvej 5 ..... 52 72 58

— Jørgen repræs. Haderslevvej 146.. 52 53 58

**Eisby A Verner** ingeniør, fabr. Fa-  
briksvej 11 ..... ★52 61 33

Omst. til priv. P. Beirholmsv. 6  
**Ejler Jørgen** annoncechef Baldersv. 9 52 80 04

— Johs. direktør (Jydske Tidende)  
Dyrehavevej 33 ..... 52 21 27

**Ekelund Leif** karetmgr. Alpedalsv. 44 52 35 09

**Eksportforretningen i Kolding**  
Jens Holmsvej ..... 52 33 22

**Elbech Hans** arkitekt Strandvænget 43  
Strandhuse ..... 52 53 10

**Eidal Tæpper** (B Rasmussen) Kolliins-  
gade 31 ..... 52 17 04

### El-Di A/S

Ole Rømersvej 4 ..... ★52 49 11

**Electrolux A/S** aut. forhdl. fru  
M Olling Sdr. Havnegade 12 .... 52 63 52

»Elektriker Knudsen«  
(Sv. Aa. Knudsen) aut. elektro-  
installatør Slotsgade 15 ..... 52 29 51

**Elektrikerens Fagforening** (kasserer  
H G Andersen) C. Plougsvej 8... 52 02 49

— (Formd. Aage Sørensen) Palme-  
allé 5 ..... 52 42 58

### Elektrogeno

(W Lauritzen) Fabriksvej omst.  
til alle afd. .... ★52 67 11

— Fabr. W Lauritzen priv. Øster-  
brogade 45 ..... 52 32 22

— Tekn. direktør J Clausen priv.  
Møllegærdet 20 Dalby ..... 52 49 35

<b>E</b>	<b>BELA BETON A/S</b> <b>FÆRDIGBLANDET BETON</b> ★ 52 70 00
----------	---

**Ebbenhøj Erik** dr. med. overlæge  
Rædersvej 12 ..... 52 23 10

**Ebbesen J H** chauffør Egevej 15.... 52 34 59

### — C. Ebbesen

fabrikant (Koblingsdepotet)  
Ole Rømersvej 4 ..... ★52 49 11

— priv. Påbyvej 26 pr. B. .... 56 83 75

— Viggo formd. Røddingvej 16 .... 52 30 48

— Emma fru Sct. Jørgensgade 20 .... 52 74 23

— E ps. lærer M. Larsensvej 2 ..... 52 48 69

— Niels murerm. Nytorv ..... 52 88 94

— N rentier Påby ..... 52 23 69

— Gunnar sparekassebog. Læssø-  
gade 29 ..... 52 25 10

### — Ebbesen

trikotage Låsbygade 5 ..... 52 05 03

— Villy Ebbesen priv. Fjordvej 92  
Strandhuse ..... 52 17 59

— Jakob vognm. Tønderv. 86 gården 52 05 53

**Eckert I** fru Tvedvej 139 ..... 52 64 85

**Eckhardt Henny E** bogh. C. Plougs-  
vej 46 ..... 52 52 14

**Edelskov E** fru Stejlbjergvej 23 c. 52 88 49

**Edgaard Poul Chr.** kommunekasserer  
Markus Allé 14 ..... 52 28 80

**Eeg Jens Chr.** biografejer Fjordv. 84  
Strandhuse ..... 52 29 91

Elektronik (K Bendz) Dreyersvej 2 .. 52 86 88  
 Elgaard Hans salgschef Brændkj.g. 8 52 46 08  
 Elgaard-Nielsen Karine fru Ottosg. 2 52 22 47

## El-Hushjælpen

Munkegade 2 ..... 52 33 85  
 Eliassen V formd. Norgesvej 31 ..... 52 65 84  
 — V landsformd. Katrinegade 1 ..... 52 57 74  
 Ellassen M fru Låsbygade 105 ..... 52 10 61  
 — P red.chef Jernbanegade 33 ..... 52 23 24  
 Ellta Vaskeriet (Elisabeth Thomsen)  
 Tøndervej 48 ..... 52 30 22  
 „Elite“ damefrisørsalon (fru Inge-Lise  
 Jensen) Låsbygade 45 omst. til pr. 52 08 14  
 Elkjær Johannes chauffør Lyngsvej 3  
 Seest ..... 52 47 64  
 — Mary fru damefris. Dalbygade 10.. 52 48 77  
 — B vognmd. Alpedalsvej 43 a ..... 52 15 54  
 — E vognmd. Alpedalsvej 45 ..... 52 15 54  
 Ellegaard G konsulent Ingridsgvej 93.. 52 58 46  
 — Marked Mosevej 68—72 ..... 52 03 09  
 Ellestrøm R overpolitibetj. Kongebro-  
 gade 11 ..... 52 20 80  
 Elgaard H C overmont. Kærminde-  
 vej 44 ..... 52 35 21  
 Elling Poul boghold. Lindeallé 6..... 52 39 44  
 — og Jeppesen landinsp. Aksel-  
 torv 2 ..... ★52 05 77  
 — Landinsp. G B Jeppesen priv.  
 Strandmøllevej 9 ..... 52 33 66  
 — Landinsp. H Bjerre Sørensen  
 priv. .... 52 88 35  
 Ellingsøe N fru pens. Dyrehavev. 152 52 44 97  
 Elm Frede konsulent Hostrupsvej 21 52 47 19  
 Elmbo Poul salgsging. Borgm.vang. 20 52 50 04  
 Elmer Birthe fru Fuglekongevej 2.. 52 60 06  
 Elsner J P repræs. Baldersvej 5 ..... 52 11 06  
 Eltang-Vilstrup Sygeplejeforening  
 (sygepl.) Strandvænget 35 Strh. .. 52 72 36  
 Eltvad

## — E. Eltvad

maskinhdl. Esbjergvej 20..... ★52 28 55  
 Emmeluth Torben lektor cand. mag.  
 Heimdalsvej 3 ..... 52 07 61  
 Enevoldsen Edith fru Tønderv. 19 .. 52 08 63  
 — Tinna fru Solvej 1 ..... 52 32 68  
 Engberg Gunnar A lektor Læssøeg. 7 52 31 57  
 — Per lærer Påfuglevej 9 ..... 52 86 08  
 Engbjerg Ingrid N fru sygeplejerske  
 Bramdrupdam pr. B. .... 56 82 22  
 Engbæk Tommy slagterm. Langager-  
 vej 16 Seest ..... 52 16 64  
 Engedal N Aage amtsinsp. (Mejeriernes  
 og Landbrugets Ulykkesforsikring  
 G/S) Påfuglevej 4 ..... 52 81 30  
 Engel Th. advokat og Bernh. Houe  
 Irsagf. Jernbanegade 16 ..... ★52 25 22  
 — Th. Engel priv. Ringstedv. 15 52 36 96  
 — Karl fhv. værkf. Sdr. Kongevej 10 52 87 60  
 Erdmann N O boghold. Bellevueg. 3.. 52 31 28  
 Erhvervsråd Rådhuset  
 se under Kolding Erhvervsråd  
 Erhvervsvejledning Afdeling for  
 Klostergade 2 ..... ★52 49 99  
 Mand., tirsd., onsd., og fred.  
 14—16, tirsdag tillige 16—18

Erichsen Asbjørn dyrlæge Elmevej 31 52 52 72  
 — Kaj W prokurist Rønneallé 17 .. 52 65 41  
 Eriksen Margrethe Ndr. Ringvej 64.. 52 03 71  
 — Martin Seest Bakke 15 ..... 52 22 03  
 — Henrik afd.leder Kollingsgade 21.. 52 59 40  
 — R bagerm. Haderslevvej 147 ..... 52 66 26  
 — Aase bogholderske Cedervej 1 .. 52 75 20  
 — Erna cand. pharm. Harths Allé 9 52 25 12  
 — E H chauffør Norgesvej 29 ..... 52 45 77  
 — Theodor chauffør Piledamsvej 34.. 52 82 49  
 — Ingrid (Dornhoff) fru damefrisør  
 Butikstorvet Palmeallé ..... 52 53 60  
 — Ole Bjørn direktør Hegnet 7 Tved 52 58 99  
 — T elektromek. Haderslevvej 151.. 52 89 77  
 — E entrepr. Overbyvej 2 Seest..... 52 61 75  
 — P formd. Chr. Bergsvej 10 ..... 52 27 55  
 — Erna forst.inde (Kold. Børnehjem)  
 Tingvejen 6 ..... 52 10 85  
 — priv. „Helle“ Agtrupvej ..... 52 58 63  
 — Aage frisør. Helligkorsg. 17..... 52 49 42  
 — Gerda fru A. D. Burcharthsvej 31 52 62 89  
 — K M fru Kongebrogade 54 ..... 52 09 14  
 — Kristian grønthdl. Hollændervej 1 52 23 74  
 — B konsulent Bramdrupv. 34 pr. B. 56 82 56  
 — Egon A kreditchef Kløvervej 29.. 52 54 59  
 — S D landmd. Lilballe pr. B. .... 56 83 46  
 — L M maler Alpehøj 6 Alpedalen.. 52 35 54  
 — K M overpolitibetj. Falkevej 31 .. 52 42 96  
 — Sven prokur. Trompeterbakken 12 52 02 43  
 — Jørgen repræs. Søgade 26 ..... 52 51 31  
 — M repræs. Agtrupvej 73 ..... 52 69 48  
 — Jørn Vendelev typogr. Palmeallé 3 52 51 99  
 Ernst Gerda fru Fredericiagade 8 .. 52 19 13  
 — Mogens salgsdirektør Borrehusv. 5 52 36 02  
 Ernø N P skolepsykolog Nelliavej. 15 52 77 09  
 Ervald H C ingeniør og entrepr.  
 kontor: Langdallund 1 ..... ★52 53 11  
 — priv. Kastanieallé 33 ..... 52 22 64  
 Eskelund Werner Påby ..... 52 54 81  
 — Leif konsulent, ing. M. af I. Bjerg-  
 byvej 83 Seest ..... 52 44 90  
 Eskelund-Hansen L prokur. Harths  
 Allé 12 ..... 52 37 70  
 Eskildsen Nis lærer Humlevænget 22 52 71 64  
 — Arne montør Ørnevej 3 ..... 52 44 70  
 Espersen Paul boghold. Galgebjerg-  
 vej 47 ..... 52 14 31  
 — Anton disponent Hestehaven 4 .... 52 55 70  
 — J P maskinpass. Marielundsvej 10 52 48 56  
 Essemann E konsulent Rådvadvej 50  
 pr. B. .... 56 83 43

## Esso (Dansk Esso A/S)

afdelingskontor Slagterivej ..... ★52 31 66  
 — Lager Slagterivej ..... ★52 31 66  
 — Esso Depot (H H Nielsen)  
 Koldingvej 25 pr. B. .... ★56 82 00  
 — Esso Depot (Hans Buhl) Haders-  
 levvej 142 ..... ★52 02 66  
 — Afd.chef Bent Grau priv. .... 52 83 63  
 — Distr.chef Werner Iversen priv. 52 29 77  
 — Lagerinsp. Ernst Bach priv... 52 40 19  
 — Service (N E Johansen) Agtrup-  
 vej 124 ..... 52 37 52  
 — Service-Station Sydbanegade 8... 52 32 44  
 — Servicenter (Carsten Bruun)  
 Buen 13 ..... 52 80 42

**Esso**

- Servicercenter (A C Godballe) Haderslevvej 211 ..... 52 10 65
- — — — — 52 72 98
- Servicercenter (P Nicolaisen) Vejlevej 159 ..... 52 24 45
- Servicercenter (Holger Nielsen) Brændkjærgade 1—3 omst. til priv. .... 52 43 01
- E. 3 Restaurant (Otto Nielsen) Vejlevej 159 ..... 52 18 13**
- Opkald til gæster ..... 52 16 80
- Eva Trikotage (D Juhl Rasmussen) Katrinegade 15 ..... 52 12 41**
- Evangelieforlaget Haderslevvej 16 .. 52 59 39**
- Evani Porcelænsbrænderi (Eva Nielsen) Rådvaedvej 6 pr. B. .... 56 81 37**
- Ewald K fhv. politim. Tøndervej 10.. 52 00 31**

**Exide**

I/S Auto-Elektro Bredgade 24.. ★52 75 55

F	<b>BELA BETON A/S</b> <b>FÆRDIGBLANDET BETON</b> <b>★ 52 70 00</b>
---	--

**Faber**

- **Chr. Faber A/S**
- Kolding Rullegardinfabrik Lærkevej 3 ..... ★52 18 44
- Fablansson H E anlægsgartner, C. Plougsvej 130 ..... 52 13 74**
- Fabrielus Knud driftsl. Møllegårdet 20 Dalby ..... 52 84 03**
- Fabriktilsynet**
- se Arbejdstilsynet
- Fabrin B symaskinemont. Munkeg. 3 52 07 02**

**Facit A/S**

- Fredericiagade 6 ..... 52 28 86
- Fagan C overlæge Vesterallé 26 Strh. 52 22 65**
- Falck Kai repræs. Vagtelvej 9..... 52 06 77**

**Falck-Zonen**

- Sydbanegade 4 ..... ★52 23 44
- Falk Niels vognmd. Benediktesvej 4 52 18 80**
- Fallesen Viktor Sekjær Aakjærvej 14 52 77 20**
- Kirsten fru Haderslevvej 58 .... 52 28 13
- Anna Margrethe frk. Åbenråv. 20 52 49 13
- H gårdejer Seest Østerskov ..... 52 66 82
- H restaur. Munkegade 4 ..... 52 23 43
- J fhv. skoleinsp. Grydthøj 8 pr. B. 56 82 58
- Falther V repræs. Kongebrogade 46.. 52 78 75**
- Familieplejehjemmet (Margrethe Jensen) Holbergsvej 45 ..... 52 41 85**

**Farvekælder**

- (Farve- og Tapetmessen Kolding A/S)
- Rendebanen 6 omst. til forretn.f. Jens Chrestensen ..... 52 80 22
- Fasting C fhv. krim.ass. Fynsvej 75.. 52 15 16**
- Faurby Textil Lykkegårdsvej 51 .... 52 06 76**
- B vicesk.insp. Borgmestervang. 22 52 31 14
- Fauslet N M inspektør Kikkenb.v. 14 52 25 75**
- Faust-Anderson E fru Kikkenborgv. 41 52 86 90**
- Favoriten Haderslevvej 75 B ..... 52 28 22**

- F. D. F. (Erik Hansen) Brændkj.g. 67 52 40 82**
- Feilberg J L underdir. cand. jur. Marstalvej 20 ..... 52 89 66**
- Feirup Jens købmd. Domhusgade 2.. 52 04 15**
- Feldfoss B W malerm. Haderslevvej 156 ..... 52 77 19**
- Mogens malerm. Kongehusvej 30.. 52 01 53
- Feldsteln E fru bogh. Fr. VII Vej 38.. 52 81 23**
- Lene fru damefrisør Hadersl.v. 24 52 20 49
- Feldvoss Elise designer Østergade 17 52 09 07**
- Omst. til pr. A. D. Burcharthsvej 17
- Viggo S tilsynsassist. Ribberdyb 10 52 85 65
- Felthaus Johs. repræs. Sandbjergvej 49 Seest ..... 52 72 84**

**Femina**

- trikotageforr. Jernbaneg. 6 ..... 52 27 71
- Fenneberg Kylie lægeeksam. skønheds-spec. Slotsgade 21 omst. t. priv. .. 52 07 26**
- Fensholt Chr. direktør O. Skousv. 15 Strandhuse ..... 52 17 68**
- Ferslev K snedkerm. Koldingbjerg 3 52 09 56**
- Fevre's Fodklinik (Marie Fevre) Jernbanegade 19<sup>a</sup> ..... 52 57 57**
- priv. Heimdalsvej 28 ..... 52 80 80
- Aage kedelpasser Dagmarsvej 7 .. 52 86 17
- Knud maskinchef Taubersvej 10 a 52 38 52
- Fibiger-Henriksen Axel distr.chef Læssøegade 20 ..... 52 33 45**
- FIII Hansen Hans tegner Henr. Rantzauvej 14 ..... 52 44 08**
- Filges Karl tekn. assist. Rørbækvej 26 Seest ..... 52 80 57**
- Filsp Frederik Sneppevej 1 ..... 52 45 93**
- Sørine Dalby ..... 52 58 36
- Fink C H fru Vidam 24 ..... 52 38 90**
- C ps. havnefoged Skovbogade 20 52 68 35
- Kamma E G kontroltelefonist Ndr. Ringvej 17 ..... 52 65 72
- Finnemann G frk. adm. oversygepl. Utzonsgade 40 ..... 52 60 88**
- von Fintel Elna kontorassist. Kløvervej 29 ..... 52 59 52**
- Fiona A/S tapetlager Hyrdestræde.. 52 16 56**
- Firestone Fabriksvej 3 ..... 52 01 61**
- Fischer R kons. Kobbelhøve 11 Strh. 52 51 97**
- A postbud Vesterbrogade 25 .... 52 73 18
- K Elkjær tandlæge Jernbaneg. 11 52 16 16
- priv. .... Agård 55 31 35
- Fischer-Nielsen K M afd.sygepl. Agtrupvej 2 c ..... 52 70 86**
- Fischer-Nielsen P ing. J. Skyttesvej 5 52 70 60**
- Fischer-Nielsen J O kommuneassistent Enev. Sørensenvej 8 ..... 52 02 09**
- Fiskehallen (Orla Vinding) Tøndervej 41..... 52 87 42**
- Fiskehuset (Anker Nielsen) Havnen omst. til priv. .... 52 63 69**
- Fisker Karl L Ravnevej 10 ..... 52 85 14**
- Kurt agenturforr. Åbenråvej 33.. 52 10 20
- Norma kontorassistent, Piledamsv. 45 52 86 62
- Henry & Co. A/S skibsprøvhdl. Sdr. Havnegade ..... 52 02 06
- — — — — 52 10 96
- Skibshdl. Otto Carstensen priv. 52 02 06



**Fix Sko**

Helligkorsgade 2 ..... 52 14 24  
 — Erik Rasmussen priv.

Abakken 13 Rebæk ..... 52 78 34

**Fjelde Bertha Margrethe husm.af.**

Bellevuegade 40 ..... 52 00 29

**Fjerde Sø**

Forsikringsselskab Lmt. (Mika Hansen) Jernbanegade 52 ..... 52 33 25  
 — priv. Strandvænget 24 Strh. .. 52 61 51

**Fjernvarme-Sammenslutningen**

Vangen 25 Tved ..... 52 88 58

**Fladeland Iversen A afd.l. cand. pharm.**

(A/S Mecobenzon) Odinsvej 5 .... 52 40 48

**Flader Ib tandlæge Heimdalsvej 24..**

52 76 72

**Flemming-Hansen J kons. Vesterallé 24**

Strandhuse ..... 52 52 85

**Flenner P fru tandlæge Falkevej 35..**

52 69 68

**Flensburg P depotindehaver Vester-**

vang 28 pr. B. .... ★56 83 22

**Flensted P krim.overbetj. Skovbog. 24**

52 15 69

**Flintholm Fr. gross. (Kolding Tekniske**

Forretning) Haderslevvej 78 ..... 52 22 60

— — ..... 52 19 04

**Flodgaard Peder kontorassist. Mølle-**

gårdet 13 Dalby ..... 52 77 58

**Flügger J D indeh. Mich. Schnack**

fabrik, lager og salgsafdeling

Ole Rømersvej 7 ..... ★52 88 88

— Afd.best. K E Hansen pr. Ødis 59 80 45

— Repræs. Kaj Madsen

priv. .... Sdr. Bjært 57 23 71

**F. O. F.**

(Folkeligt Oplysnings Forbund) leder

Bo Winther Gl. Kongevej 42.... 52 42 27

Foged B R hdlslærer Kløvervej 21 .. 52 62 91

Fogt Oscar hdlsejrs. Ndr. Ringvej 25 52 23 95

Fogtmann Egon assur. Sønderg. 13 a 52 10 29

Omst. til priv. Valmuevej 38

**Folkebanken**

Jernbanegade 5 ..... ★52 55 11

— Sønderport afd. Agtrupvej 2 ★52 55 11

Eksp.: 9,30—12,30 og 14—16

Fredag tillige 17,30—19

Lørdag lukket

— Bramdrupdam afd. .... 56 80 02

Eksp.: 9,30—12,30

Fredag tillige 17,30—19

Lørdag lukket

**Folkebladet**

Sydjylland redaktion og eksped.

Jernbanegade 35 ..... ★52 20 00

se iverdigt under Kolding Folkeblad

**Folke- og Invaldepension**

se under Kolding Rådhus

**Folkeregistret Rådhuset**

se under Kolding Rådhus

**Fona Radio Jernbanegade 36 ..... ★52 77 55**

— Best. Th. Nielsen Snerlevej 64 52 78 70

**Ford Depot Autoriseret**

(S Petersen & Co. A/S) Agtrup-

vej 22 ..... ★52 43 00

— Direkte lagertelefon ..... 52 44 98

— Afdeling Sdr. Ringvej ..... 52 73 00

— Underdir. L Nørgaard priv. ... 52 41 89

— Prokur. J Christensen priv. .... 52 37 10

— Salgschef V Petersen priv. .... 52 63 25

— Salgschef V Lind priv. .... 52 51 25

— Repræs. K B Nielsen priv. .... 52 43 32

**Forenede Dampskibs-Selskab Det A/S**

(H Daugaard) Havnen ..... ★52 12 44

**— Danske Motorejere Kolding kontoret**

Helligkorsgade 15<sup>2</sup> ..... 52 23 25

Kontortid 9—17, lørdag lukket

**— Forenede Kaffe-**

kompanier I/S

Munkegade 1 b ..... ★52 29 33

**— De forenede Revisionsfirmaer**

statsaut. revisorer Donsvej 12

pr. B. .... ★56 84 99

— statsaut. rev. Henning Overgaard

priv. .... 52 16 99

**Foreningen af Arbejdsledere i Danmark,**

Kolding afd. (formd. Egon Chr.

Jensen) Binderupvej 8

pr. Bj. .... Sdr. Bjært 57 23 46

— (kass. Jens Højholt) Henrik Rant-

zausvej 11 ..... 52 38 13

**Forretningsudvalget f. Håndværkssven-**

denes Rejse- og Sygeforening (fmd.

P Korsbang) Tøndervej 27 ..... 52 10 41

**Forsberg Oluf stenhuggerm. Gl. Dalby-**

vej 5 ..... 52 56 60

**Forskningsinstituttet for Handels- og**

Industriplanter Holbergsvej 10.. ★52 04 33

**Forsorgshjemmet Overmarksgården..**

52 10 64

— Bestyrer Junus Larsen Peder-

sen priv. .... 52 83 76

**Forsvarsbrødrenes Stiftelse Dyrehave-**

vej 100—106 ..... 52 53 49

**Fortættelsessygekassen for Ribe og**

Ringkøbing amter Seestvej 50 .... 52 47 40

Fosnæs Gerda fru Haderslevvej 75 a 52 82 75

**Foss F Allen civiling. Bjergbyvej 32**

Seest ..... 52 24 41

**Fossø Olaf disponent Fynsvej 77 ....**

52 65 35

**Foto Magasinet**

(H Lauridsen) Jernbanegade 8 .. 52 05 21

— Hans Lauridsen pr. Låsbyg. 52 52 18 85

— Prokur. M Knudsen priv. .... 52 34 84

**Fournalse Aage repræs. Strandbk. 3**

Rebæk ..... 52 81 21

**Fragtcentralen**

Dieselvej 4 ..... ★52 62 22

**Franck Johanne fru Runddelen 3....**

52 55 58

**Frandsen J Anemonevej 20 ..... 52 26 89**

— J A ekstraarb. Domhusparken 14 52 79 16

— K Vestergaard fabr. Bakkevej 10

pr. B. .... 56 82 82

— Hans Ole forr.f. Rudevej 6 Seest.. 52 88 80

— M fru Fynsvej 83 ..... 52 69 34

— Signe fru Ndr. Ringvej 64 ..... 52 63 67

## Frandsen

## — N. Chr. Frandsen

- gulvbelægn. Skolebk. 15 Strandh. 52 06 09  
 — Akxel konservatorass. Kn. Hansens-  
 vej 24 ..... 52 23 82  
 — W Vestergaard købmnd. Adelg. 14 ★52 02 11  
 — priv. Pileallé 13 pr. B. .... 56 84 26  
 — Kristian landmd. Seest Østerskov.. 52 59 43  
 — H organist v. Sct. Nicolai kirke  
 Torvegade 5 ..... 52 65 50  
 — E overlæge dr. med. Fredericia-  
 gade 17 ..... 52 11 37  
 — priv. Strandvejen 48 ..... 52 13 80  
 Konsultation i føjensydomme  
 kun efter aftale  
 Tlf.tid 9—11 undt. lørdag  
 — H J overmekaniker Junghansvej 6 52 39 07  
 — Johs. pensionist Bellevuegade 12.. 52 88 59  
 — Knud prokur. Hestehaven 13 ... 52 11 92

## — Revisionsfirmaet E. Frandsen

- statsautoriserede revisorer  
 Hollændervej 4 ..... ★52 65 11  
 — J E Frandsen priv. Karlshøj  
 Strandhuse ..... 52 62 81  
 — Poul Parkegaard priv. Strand-  
 møllevej 12 ..... 52 61 30  
 — M Vogt-Nielsen priv. Marielunds-  
 vej 6 ..... 52 73 21  
 — Erik Meng priv. Marstalvej 10 52 40 16  
 — H C skibsfører Fjordv. 6 a Strh.. 52 34 19  
 — Jørgen tømmerm. O. Skousv. 1 Strh. 52 60 98  
 — Martha viktualieforr. Låsbygd. 42.. 52 30 59  
 Frank Marla fru Bjerggade 34 ..... 52 34 98  
 — Hans Jørgen repræs. Vestervang 23  
 pr. B. .... 56 84 12  
 Franzmann Axel montør Solsortevej 4.. 52 69 07  
 Franzmann Carl Brandorffsvej 2... 52 76 57  
 — W & Co. (P P Poulsen) autolakereri  
 Sdr. Ringvej 35 ..... 52 55 87  
 — P P Poulsen priv. Nellikevej 21 52 52 87  
 — Dagny fru Anemonevej 14 ..... 52 76 20  
 Fredborg Klari fru Sneppevej 4 .... 52 73 26

## Freddy's Udlejning

- Kongebrogade 19 ..... 52 25 51  
 Fredensborg-Føgtmann Carl ejend.hdl.  
 Slotsgade 19 ..... 52 32 40  
 — ..... 52 73 40  
 — ..... 52 44 06  
 — priv. Vestervang 33 pr. B. .... 56 80 40  
 Frederiksen Paul Nøddebo 3 pr. V.. 52 67 82  
 — Andreas arbmd. Bramdrupdam  
 pr. B. .... 56 82 52  
 — I assist. Marstalvej 8 ..... 52 25 36  
 — Aase fru damefris. Falkevej 33... 52 79 35  
 — H C O Boe dyrlæge Bredevej 8  
 Seest ..... 52 86 45  
 — Charles Bechmann eksp.sekretær  
 Broagervej 23 ..... 52 41 97  
 — P Sonne forstander Holbergsv. 10 52 56 02  
 — Anna frk. Idyl 16 Tved ..... 52 75 92  
 — C E førstel. A. M. G. Friisv. 10.. 52 22 54  
 — J ingeniør Seestvej 54 Seest .... 52 28 48  
 — Orla kioskejer Hospitalsgade 21 .. 52 23 16  
 — B Thygesen konsulent Lerbjerg-  
 vej 24 Seest ..... 52 86 43

## Frederiksen

- Sv. Aa. kontorass. Hegnet 66 Tved 52 67 29  
 — Alice kontroltf. Bellahøjv. 6 Seest 52 17 91  
 — G købmnd. Koldingvej 30 pr. B. ... 56 83 50  
 — N P købmnd. Låsbygade 101 ..... 52 03 69
- Niels Frederiksen  
 legetøjshdl. Søndergade 25  
 omst. til priv. .... 52 29 70  
 — Carl lossefermd. Falkevej 10 .... 52 17 08  
 — A ps. lærerinde Snerlevej 25 .... 52 61 29  
 — E maskinass. Røddingvej 8 ..... 52 67 30  
 — T montør Christoffer II Vej 5 .... 52 62 02  
 — Egon murerm. Bramdrup. pr. B. 56 82 42  
 — Else oldfrue Junghansvej 40 ..... 52 72 63  
 — E W overkontr. Tjørneallé 18  
 pr. B. .... 56 80 62  
 — D frk. adm. oversygepl. Utzonsg. 40 52 60 88  
 — E pølsehdl. Kongebrogade 13 .... 52 17 88  
 — P pølsehdl. Zahmsgade 31 ..... 52 51 12  
 — B repræs. Skolevænget 4 Strh. ... 52 17 32  
 — J V repræs. Kaj Munksvej 1 ..... 52 35 61  
 — A fhv. restaur. Abenråvej 3 ..... 52 13 60  
 — K E salgskons. Pileallé 7 pr. B.. 56 83 65  
 — Leo E salgskons. Røddingvej 10.. 52 36 51  
 — Kaj salgsmontør Gøhlmannsvej 17 52 52 06  
 — Martha viseforfatter Sønderg. 32<sup>a</sup> 52 08 55  
 Aftal tid pr. tlf. kl. 8—9 form.  
 — Henry værk. Ndr. Ringvej 65 .. 52 64 64  
 Fredshavn H repræs. Dannersvej 11.. 52 39 29  
 Fredslund Svend Kassø akademling.  
 Poppelallé 6 ..... 52 12 76  
 — Ragna frk. Vranerup ..... 52 29 09  
 — Johs. F gdr. Vranerup Østergd. 52 04 18  
 Fredsted P E prokur. Lyngsv. 4 Seest 52 88 79  
 Frees Poul og C Ladekarl advokater  
 Helligkorsgade 22 ..... ★52 45 88  
 — Poul Frees priv. Vandværksv. 19 52 65 36  
 Frellsen I M A/S chokoladeforretning  
 Helligkorsgade 2 ..... 52 39 24  
 Frelsens Hærs korpsafdeling officers-  
 boligen Bleggårdsstræde 3 ..... 52 11 80  
 Frem
- Vaskeriet Frem  
 (A H Rasmussen) »Industrigården«  
 Dyrehavevej 7 a ..... ★52 54 00  
 — Butik: Klostergade 28  
 —'s kltteludlejn. »Industrigården«  
 Dyrehavevej 7 a ..... 52 05 75  
 Fremtiden, liv og skade, hovedagentur  
 Jernbanegade 30 ..... 52 51 11  
 Frese Svend revisor Domhusgade 7.. 52 59 26  
 Freudendal Kaj tømmer Lyngsvej 16  
 Seest ..... 52 38 04  
 Freund M P Viifdam 20 ..... 52 73 41  
 Frlberg J E frikirkepræst Lykkegårds-  
 vej 95 ..... 52 47 65  
 — J N ovenbygg. Heibergsvej 7 .... 52 60 84  
 Friborg N driftsl. Fabersv. 10 Seest 52 56 90  
 — Anna fru Ndr. Ringvej 64 ..... 52 11 13  
 — M pens. Plejehjemmet Baldersvej 52 43 18  
 — V N ps. stationsm. Bredev. 38 Seest 52 35 73  
 — P vicevært A. D. Burcharthsvej 25 52 71 07  
 Friche Svend Aage repr. Nordvg. 12 52 00 36  
 Friedrichsen F install.m. Søgade 33 .. 52 10 94  
 — Friedr. murerm. Chr. Winthersv. 3 52 22 24

**Friemann Aage Hansen svejser**  
Vejlevej 28 pr. B. .... 56 80 06

**Frigidaire**  
(Montør P Jacobsen) Karlshøj 11  
Strandh. .... 52 26 04  
— O Jacobsen Vestervang 22 pr. B. 56 80 34

**Friis Carlo Norgesvej 11** ..... 52 03 53  
— **Hulda Kikkenborgvej 27** ..... 52 41 49  
— **Marlin C bygm. Lien 9 Tved**.... 52 58 44  
— **O fuldm. A. M. G. Friisvej 16** ..... 52 67 36  
— **'s Jenny Eff. (fru C E Hansen)**  
hatte- og modemag. Søndergade 1 52 06 82  
— priv. Fredericia 92 09 57

— **J M ingeniør Olaf Ryesgade 31**.. 52 48 01  
— **Aage materialhdl. Låsbygade 47**.. 52 08 01  
— priv. Ravnevej 5 ..... 52 26 74

— **'s Chr. Eff. (Arne M Hansen)**  
vinhandel Sct. Jørgensgade 10.... 52 76 19  
indgang Provstegyden  
— Fuldm. P Bendixen priv. .... 52 52 32

**Friis-Jensen Steen pressefotogr. Øster-**  
**gade 17** ..... 52 82 32

**Friluftsbadet Hospitalsgade** ..... 52 63 58

**Frimann Hans Udsigten 4** ..... 52 67 69

**Frimur Andrea fru Østergaardsv. 8 a** 52 81 26

**Frimurerlogen Sct. Jørgensgade 10** .. 52 76 16

**Frisko Is A/S**  
Birkeallé 9 ..... 52 78 85

**Frisørhuset (Povl Larsen) Gøhlm.v. 52** 52 42 17

**Frisørsvendenes Fagforening (formd.**  
**Erik Olesen) Ingridsv. 25** ..... 52 50 58

**Fritidshjemmet Vidam 45** ..... 52 21 18

**Frivilligt Dreng Forbund (postbud**  
**Aage Pedersen) Brandorffsvej 28** 52 84 43

**Frohnert Robert værkt. Kongebro-**  
**gade 89** ..... 52 03 80

**From C bogtrykker Alykkegade 27** .. 52 05 10

— **Hardy elektriker Elmevej 15** ✓... 52 55 28

— **Peter From**  
købmand Domhusgade 27 ..... 52 32 10

— **Sigurd skolebetj. Vesterbrog. 6** .. 52 04 49

**Fromsejer K Blæsbjerggade 39**..... 52 30 90

**Frost Marie Sydbanegade 4** ..... 52 89 71

**Frost-Knudsen B salgschef (I.B.M.)**  
Sønderled 24 pr. B. .... 56 84 46

**Frugtavlernes Fælleslager a.m.b.a.**  
Vejlevej ..... 52 32 75

**Frugtbørsen (Bjarne Højer Andersen)**  
Låsbybanke 5 ..... 52 22 20

**Frugtforretningen (Rich. Christiansen)**  
Agtrupvej 97 ..... 52 22 69

**Frugtkælderen (E Jørgensen) Haders-**  
**levvej** ..... 52 10 46

**Frydendahl H Haderslevvej 7** ..... 52 84 42

— **A forretn.f. (C Clausen) Fjordv. 17**  
Strandhuse ..... 52 21 03

— **S tandtekn. Sdr. Havnegade 12** .. 52 37 80

**Frydensberg Olaf Søndergade 25** .... 52 46 31

**Frydensbjerg Aage forv. (Kolding**  
**Eksportmarked) Jovavej 3** ..... 52 66 21

**Frydsvej's Viktualie (M Schwarz)**  
Frydsvej 12 ..... 52 20 12

**Frøcontoret A/S**  
for undersøgt markfrø Havnen ★52 43 44

**Frøklær H H Strandvænget 25 Strh.** 52 82 90

**Frøkjær Magnus ps. lærer Utzons-**  
**gade 24** ..... 52 70 87

**Frølev A M fhv. modehdl. Violvej 4** 52 43 62

**Fugl N H rejseinsp. Nybyvej 5 Seest** 52 47 97

**Fugldahl Dina fru Fru Jyttesvej 5** .. 52 03 04

**Fuglsang Erling bogtr. Skovløgkev. 4** 52 20 76

— **L bogtrykker Alykkegade 14** ..... 52 14 76

— **Hans fabr. Sundeved 15** ..... 52 50 24

— **Jens kontorist Heimdalsvej 14** .... 52 36 28

— **H repræs. Gyden 18 pr. B.** ..... 56 83 94

— **V typograf Lindeallé 5** ..... 52 43 85

**Fulling M fru Baldersvej** ..... 52 36 01

**Funder's Eff. (J Holzmann) bagerm.**  
Skolegade 4 ..... 52 76 74

— **N J R ingeniør Bekkasinsvej 43** .. 52 32 99

— **Aage salgsinsp. Birkeallé 9** ..... 52 78 85

**Funder-Andersen Kay Stigaardsv. 5.** .. 52 26 28

**Fussing Gerda boghold. Hadersl.v. 48** 52 32 54

— **C C sejmager Sdr. Havnegade 34**.. 52 01 71

— priv. .... 52 37 28

**Futtrup S A værkt. Snerlevej 58** .... 52 42 37

**Fyns Luffring Th. Nilsen**  
Autogummi Service Center Vejle-  
vej 166 ..... ★52 55 44

— **Afd.leder Jørgen Jakobsen priv.** 52 61 25

**Fynsk Frugt (Alfr. Borring) Fyns-**  
**vej 153** ..... 52 40 80

**Fællesforeningen for Danmarks Brug-**  
**foreninger Klostergade 18** .... ★52 19 00

— **Direktør Max Mortensen priv...** 52 08 19

— **Disponent Niels Kjeldsen priv.** 52 34 92

— **Driftsl. K Eggensen priv.** ..... 52 66 02

— **Kontorch. Herluf Solgaard priv.** 52 26 84

**Færch Jac. brygger Baldersvej 3** .... 52 00 92

## Færdigfrys A/S

(forretn.f. Hans Ole Frandsen)  
Caspar Müllersgade ..... ★52 47 77

**Færng P G arkitekt Fredericiag. 10** 52 62 63

**Førgaard L frk. lærerinde Gl. Konge-**  
**vej 49** ..... 52 21 72

## Føtex

(Dansk Supermarked A/S) Hellig-  
korsgade 6 ..... ★52 59 88

— **Forretn.f. R Larsen priv.**..... 52 88 07

**Faaborg Flemming kartonnagearb.**  
Løvsangervej 3 ..... 52 30 68

G	<b>BELA BETON A/S</b>
	<b>FÆRDIGBLANDET BETON</b>
	<b>★ 52 70 00</b>

**Gabrielsen's Guldsmedie Langdal-**  
**lund 3** ..... 52 83 83

— **priv. Heimdalsvej 27** ..... 52 66 57

**Gade**

## — Erik Gade

specialværksted for kontormaskiner  
Låsbybanke 10 ..... ★52 07 77

— **priv. Glamsbjergvej 16** ..... 52 44 23

**Gadegaard****— Chr. Gadegaard & Søn**

- vognmd. Bellevuegade 24 ..... 52 22 23  
 — — — — — 52 65 81  
 — Kaj Gadegaard priv. Thurasv. 7 52 24 23  
 — „Stensgård“ Seest ..... 52 47 05  
 — Bogh. fru E Feldstein priv. .... 52 81 23

**Gaden Jensen**

- udstyrstorr. Jernbanegade 28. .... ★52 55 66  
**Galtung Erik** røntgenoverlæge Strand-  
 vejen 58 ..... 52 62 12  
**Gam Erik** konstr. Vången 12 c Tved.. 52 54 20  
 — **Grethe** fru sygepl. Vången 12 c  
 Tved ..... 52 54 20  
**Gamborg Hans** slagteriarb. Rylevej 10 52 61 09  
**Gamles Hjem De Nørregade** ..... 52 05 73  
 — Sygeafdeling ..... 52 05 96  
 — Køkkenet ..... 52 20 29  
 — **Hjem De Holbergsvej 2** ..... 52 47 51  
**Gammelgaard B P** eksp.sekr. Kastanie-  
 allé 43 ..... 52 66 62  
 — **Jens** lagerforv. Udsigten 3 pr. B.. 56 80 16  
 — **J lærer** Villagade 9 ..... 52 11 40  
 — **A overlærer** Alykkegade 19 ..... 52 05 74  
**Gamst**

**— Karl Gamst**

- handelsgartner Agtrupvej 197 .... 52 03 76  
**Gangelhoff Robert** skoleinsp. Svale-  
 vej 34 ..... 52 79 20  
**Garderforeningen for Kolding Pigegarde**  
 Tøndervej 66 ..... 52 48 32  
**Gardin-Nyt (K Noack)** Låsbyg. 96—98 52 09 33  
**Gartnerens Regnskabsforening**  
 Vejlevej 159 ..... 52 70 20  
 — **Salgsforening** Vejlevej 159 ..... ★52 39 11  
**Gåsværket** Havnen nord ..... ★52 54 11  
 Kontortid 8—16, fredag 8—17,30,  
 lørdag lukket  
 — **Udenfor kontortid** ..... 52 54 11  
 — **Målermont. A Højgaard Jensen**  
 priv. .... 52 23 49  
 — **Målermont. W Bech Sørensen**  
 priv. .... 52 17 52  
 — **Maskinm. J Roost** priv. .... 52 57 91  
 — **Værkm. H Frederiksen** priv. .... 52 64 64  
 — **Driftsb. G Borggreen** priv. .... 52 50 12  
**Gebhardt Robert** frisørm. Fredens-  
 gade 16 ..... 52 72 30  
**Geerthsen O** eksp. Eliassensvej 26. .... 52 71 92  
 — **Hans** gårdejer og sognefoged  
 Stallerupgård Dybvadbro ..... 56 81 92  
 — **Bent** repræs. Åbakken 9 Rebæk .. 52 42 39  
**Gehlert Børge** bagerm. Agtrupvej 98 52 03 72  
**Geisler Rigmor** fru Rosengade 20 .... 52 80 52  
**Gejl S M** aut. elektro-installatør  
 Broagervej 10 ..... 52 78 39  
 — **Tonnes** fhv. restaur. Blæsbjergg. 2 52 00 85  
**Gejlsbjerg Jens** C bankfuldm. Påby-  
 vej 20 pr. B. .... 56 84 38  
**Gelineck Jan** konsulent Cypresvej 16 52 76 30  
**Gellert Misse** frk. Agtrupvej 6 ..... 52 26 93  
**Geneffe Per** montør H. Becksvej 3.. 52 28 19  
**Gensidige Søassuranceforening** Den  
 Kolding (forretn.f. K Sørensen)  
 Fjordvej 50 Strandhuse ..... 52 20 46

**Geografiske Have** Den Chr. IV's Vej

- vedr. billet salg og besøg ..... 52 70 35  
**Gerstrup E** fuldm. Hjælmsvej 2 ..... 52 54 90  
**Gertsen Frede** Vinter vognmd. Cypres-  
 vej 15 ..... 52 18 41

**Gilling****— Jens Gilling**

- Trindhølmegade (Havnen syd) .. ★52 34 22  
 — priv. Strandbakken 12 Rebæk 52 30 37  
 — **Værkf. Th. Gram** priv. Eliassens-  
 vej 1 ..... 52 33 71  
 — **Formd. Verner Jensen** priv.  
 Nyvang 14 pr. B. .... 56 80 83  
**Gimbel Henrik** Strandvænget 25  
 Strandhuse ..... 52 85 12  
 — **P F Lyshøj Allé** Strh. .... 52 51 50

**— Georg Gimbel's Jern-  
forretning A/S**

- Sdr. Havnegade 32 ..... ★52 31 11  
 — **Direktør** Georg Gimbel priv. ... 52 22 78  
 — **Disp. Børge N Bundgård** priv. ... 52 77 32  
 — — **Olaf Fossø** priv. .... 52 65 35  
 — — **Ib Christensen** priv. .... 52 36 76  
 — — **Jørn Jørgensen** priv. .... 52 56 58  
 — — **Bent Andersen** priv. .... 52 58 41  
 — **Salgschef Tage Westerbye** Juhl  
 priv. .... 52 65 83  
 — **Repræs. J Hald Nielsen** priv. ... 52 31 13  
 — — **H E Christiansen** priv. ... 52 55 85  
 — — **L Kethill** priv. .... 52 57 17  
 — — **Axel Nielsen** priv. Højrup-Ferup 90  
 Eft. ca. marts 70  
 Højrup-Ferup 55 90 90  
 — **Lagerforv. E Skøtt** priv. .... 52 34 51  
 — — **Johs. Hølcik** priv. .... 56 81 62  
 — **Kontorass. C S Hansen** priv. ... 52 86 01

- Gimm Rudolph** (Kolding Autokøler-  
 fabrik) Østergaardsv. 7 omst. t. pr. 52 77 35  
**Gjærding A** disponent Tved ..... 52 28 60

**GK Legetøj**

- Østergade 23 ..... 52 06 31  
 — **Munkegade 8** ..... 52 01 35  
**Glargaard E** fru Brændkjærg. 58. ... 52 63 95  
 — **E telefonformd. Brorsonsvej 17** ... 52 47 76  
**Glarman R** pastor emer. dr. theol.  
 Ottosgade 41 ..... 52 84 45  
**Glenbo A** prokur. Skovløkkevej 7 .... 52 66 36  
**Globe Reklame** Buen 2 ..... 52 60 66  
 — — — — — 52 13 10

- Goodtemplarordenen** Logen Katrine-  
 gade 25 ..... 52 23 02  
 — **Logebygn. Vesterbrogade 5** .... 52 76 63

**Goriværk**

- tekn. kem. fabrik Dyrehavev. 38 ★52 77 22  
 — **Fabr. E G Ehrenskjöld** priv. ... 52 29 54  
 — **Fabr. N O Ehrenskjöld** priv. ... 52 20 50  
**Gormsen Gorm** Allikevej 7 ..... 52 49 12  
 — **Jørgen** børstenbinder Dybbølvej 12 52 52 57  
 — **Holger** chauffør Frydsvej 51 .... 52 80 75  
 — **Edel** pakkerske Sdr. Kongev. 35.. 52 89 38  
**Gornitzka Poul** købmd. Abernåvej 8.. 52 33 23

Gosmann E fru Søndergade 21.....	52 63 83
Gosvig Niels A insp. Eliassensvej 47..	52 62 56
Gothhjælpen A W kemigraf Rudev. 1	
Seest .....	52 46 43
Gottschalk A overass. Snerlevej 28..	52 44 69
Graczyk S A servicemontør Nørre- gade 44 .....	52 62 53
Gram Lorenz P Kløvervej 31 .....	52 32 42
— Broder kontorst Enev. Sørensen- vej 38 .....	52 25 39
— A H tekstilarb. Stejlbjergvej 25..	52 21 62
— Th. værkf. Eliassensvej 1 .....	52 33 71
Grand Hotel Jernbanegade 54 .....	52 20 22
Grau Bent afd.chef Strandvænget 18 Strandhuse .....	52 83 63
— <b>Harald O. Grau A/S</b> jern-, klude- og støbegodsforr. Låsbygade 108 .....	52 03 52
Støbegodslageret — Forretn.fører Erik Grau priv. Brændkjærgade 105 .....	52 62 25
Grauslund-Henriksen M fru Grønne- gade 13 .....	52 63 87
Grav Niels Robert Cedervej 6.....	52 80 74
Gravsen A assist. Fuglebakken 10..	52 75 68
Gravesen Gudrun kontrollf.nist Markus Allé 24 .....	52 79 97
Gravgaard Kresten mekaniker Vejle- vej 29 pr. B. ....	56 84 63
— H metalopk. Erik Glippingsv. 38..	52 37 30
Gravholt J P restaur. (Casino) Låsby- gade 12 .....	52 12 25
— priv. Skolebakken 9 a Strandh. .....	52 12 64
Green-Andersen G kriminaloverbetj. Fredericiagade 36 .....	52 11 62
Gregersen Dora fru Gl. Kongevej 13..	52 44 68
— Johanne fru Domhusparken 14 ..	52 59 76
— H P frugtross. Gartnerhallen Vejlevej 159 .....	52 33 60
— C J Gregersen pr. Tønderv. 25	52 56 70
— Sv. Aa. fuldm. (J.T.A.S.) Mosev. 40	52 23 07
— J Ingemann rådg. ing. (M. af I.) Dreyersvej 35 .....	★52 38 44
— priv. Skovhøj 26 .....	52 60 75
— Poul E ingeniør Skolebk. 33 Strh.	52 86 20
— V R murerformd. Nordvang 3 .....	52 13 01
— Sv. murersv. Haderslevvej 76 .....	52 29 71
— Fr. overmontør Snerlevej 56 .....	52 57 71
— C C værkfører Fr. VII Vej 24 .....	52 14 57
Greiner Børge Krafft Østergaards- vej 13 .....	52 50 39
Greisen Knud Ravn entrepr. Rylev. 6	52 70 17
— Børge vognmd. Harte .....	52 29 41
Greising Rud. indkøbschef Immanuels- vej 15 .....	52 29 07
Greve G Tvedvej 143 .....	52 86 57
Grevsen Chr. radiohdl. Zahnsgade 40	52 23 63
Grevy Bjarke W snedker Eliassens- vej 57 .....	52 82 52
Grew E T A/S rejsemontør Vald. Madsen Haderslevvej 187 .....	52 10 80
Griechen Kurt kapelm. Dyrehave- vej 129 .....	52 41 25
Gronemann M dir. Heimdalsvej 29 ..	52 42 29
Gronø Sv. overlærer Heimdalsvej 16	52 78 15
Grossmann Eline fru Violvej 6 .....	52 85 62
— E konfekturedl. Haderslevvej 98	52 44 52

Groth Arne assurandør Hegnet Tved	52 03 14
— A H glarm.sv. Hertug Abelsvej 35	52 79 06
Groth-Nielsen O fru Fredensgade 26..	52 17 71
Grue E margarinefabr. Jernbaneg. 29	52 07 45
Grum-Jensen Mary pensionist Ørebro- vej 12 .....	52 32 87
Grumstrup Valdemar specialartikler en gros Hollændervej 6 .....	52 06 30
Grundahl Jytte damefrisør Dalbygade 9 omst. til priv. ....	52 45 06
Grundejerforeningen Jernbaneg. 37	★52 59 00
Gry J seminarielektor cand. mag. Nordvang 9 .....	52 55 51
Grynderup Anne fru Seest Bk. 19..	52 74 49
Grøn C C Læssøgade 46 .....	52 41 70
— Magda Dr. Fichsvej 11 .....	52 09 67
— Aage overmontør Agtrupvej 52..	52 16 62
— T N overtrafikass. Bjolderupv. 3..	52 35 76
Grønberg Johs. konsul Låsbyg. 71 ..	52 00 49
— Ove konsul Heimdalsvej 9 .....	52 02 87
— <b>Grønborgs Tømmer- handel A/S</b> Østerbrogade 14 .....	★52 27 11
— Konsul Johs. Grønberg priv. ...	52 00 49
— Konsul Ove Grønberg priv. ....	52 02 87
— Prokur. Knud Frandsen priv. ....	52 11 92
— Prokur. Sven Eriksen priv. ....	52 02 43
— Repræs. Ole Steffensen priv. ...	52 59 50
Grøndahl Ella husassist. Sdr. Havne- gade 10 .....	52 86 79
Grønfeldt herreekvip.forr. hj. af Søn- dergade og Helligkorsgade .....	52 14 13
— Købmd. J Grønfeldt priv. Strand- vænget 14 Strandh. ....	52 24 13
Grønlund H R driftskons. Agtrup- vej 199 .....	52 86 18
Grønnebæk & Nielsen/Lapp Trading A/S (salgschef Kai Mortensen) Kobbelhave 6 Strandh. ....	52 61 58
— Hovedkontor og lager; Vinding- vej 119 Vinding pr. Vejle Tlf. (85 71 11) 111	
Grønnegårdens Bladhandel (E Thomsen) Fynsvej 75 .....	52 87 79
— Damesalon Fynsvej 75 .....	52 76 15
— Frugtforretning (A Møller) Fyns- vej 83 .....	52 18 43
— Mejeriudsalg Fynsvej 83 .....	52 31 38
— Slagterforretning (V Jørgensen) Fynsvej 75 omst. til priv. ....	52 31 68
Grønning C Vang assurand. St. Bli- chersvej 4 .....	52 30 38
— V repræs. Agtrupvej 156 .....	52 35 85
Gubi M H civiling. Drosselvej 3 .....	52 74 92
Guld Marketing & Public Relations Kobbelhave 7 Strandhuse .....	52 70 81
— B varmem. Agtrupvej 147 .....	52 65 18
Guldager G vognmd. Kærmindevej 53	52 40 55
Guldberg Else Margrethe frk. Tved- vej 131 .....	52 85 58
Guldbrandtsen A viktualiehdl. Domhus- gade 17 .....	52 31 82
Guldbæk Chr. driftsl. Ravnevej 18 ..	52 71 80
Guldsmedbladets redaktion Terrasse- parken 24 Strh. ....	52 22 07
Gule Hus Det (A Christiansen) Låsby- gade 19 .....	52 74 15

## Gulf benzin, brændselolie og smøreolie

- (Dansk Olie Import A/S) Sdr. Havnegade 40 ..... ★52 01 11  
 — Efter lukketid: Transportafd... 52 01 11  
 — Salgsinsp. Poul A Andersen pr. 52 57 40  
 — Salgsinsp. Vagn Hansen priv. .... Vamdrup 58 12 90  
 — Serviceinsp. H Skriver priv. Strib (09) 40 12 65  
 — Serviceass. Leif Nielsen priv. .. 52 24 34  
 — Serviceinsp. S Bornhøft priv. .. 52 13 24  
 — Service Vejlevej pr. B. .... 56 80 17  
 — Service (Erik Hansen) Agtrupv. 61 52 84 19  
 — Service Station Jens Holmsvej .... 52 19 70  
 — Service Station Mazantigade 3 .... 52 09 99  
 — Service Station Sdr. Havnegade 40 52 70 02  
**Gullaksen Klaus** realskolebest. Kralundsgade 6 ..... 52 31 04  
**Gullev Sv. direktør** Heimdalsvej 34.. 52 64 43  
**Gulløv P** Nytoft 1 pr. B. .... 56 80 44  
 »Gummimåttene« **Kolding Dalbyg. 5** ★52 38 00  
**Gundelach E** fru Domhusgade 17.... 52 45 64  
**Gundermann Anker** repræs. C. Plougsvej 71 ..... 52 85 36  
**Gundersen Niels** Haderslevvej 10.... 52 06 41  
 — **B direktør** Hegnet 24 Tved.... 52 85 31  
 — **Gudrun** husholdn.lærerinde Skovløkkevej 11 ..... 52 08 38  
 — **O M fhv. inspekt.** Snerlevej 38.. 52 61 38  
 — **Inger ps. tlf. inde** Kongebrog. 70 .. 52 12 37  
 —'s **Udlejning** Teglgårdsvej 11 ..... 52 06 41  
 — **J E Gundersen** priv. Eliassensvej 58 ..... 52 70 37  
**Gundtoft Chr. S** direktør Kastanieallé 34 ..... 52 69 38  
 — **Gundtoft A/S**  
 Kjoler Jernbanegade 16 ..... 52 23 23  
 Frakker Adelgade 2 ..... 52 01 24  
 Omst. til begge afdelinger  
 — **Førr.f. P Prip** Bonnesen priv... 52 53 25  
 — **K kordegn** Castenskjoldsvej 2 .... 52 73 46  
 — **Erik kurator** Nytoft 3 pr. B. .... 56 84 90  
**Gura B** fragtmd. Istedvej 3 ..... 52 34 18  
**Gustafsson Kaj E** Domhusparken 10.. 52 58 73  
**Gustavson E** værkf. Runddelen 14 ... 52 44 80  
**Gydesen K Holst** bankfuldmægtig Koldingbjerg 21 a ..... 52 44 58  
**Gyldne Hane Den** — ved Den geografiske Have Chr. IV's Vej ..... 52 70 35  
**Gylling Julie** fhv. lærerinde Fynsv. 79 52 74 61  
**Gødnings-Kompagni Det Danske A/S** Havnen ..... 52 04 53  
**Gødsvang Børge** kolonialh. Piled.v. 48 52 06 32  
**Gørges Carl** kreaturhdl. Vonsildvej.. 52 12 56  
**Gaarde**  
 — **W. Gaarde**  
 frugthdl. Rendeb. 10 omst. til priv. 52 63 89  
**Gaardhøje Anna** fru Parkvej 2..... 52 12 92

H

**BELA BETON A/S**  
**FÆRDIGBLANDET BETON**  
 ★ 52 70 00

- Hadberg Holger** værkfører Sønderborgvej 15 ..... 52 71 14  
**Haderslevgades Kiosk** (H Mikkelsen) Haderslevvej 37 ..... 52 18 60  
**Hafnia's Hovedagentur** v. assur. Arne Groth Jernbaneg. 32 omst. t. priv. 52 03 14  
 — **Insp. Johs. Langhoff** priv.... 52 55 25  
 — **Restaurant Munkegade 5** ..... 52 09 24  
**Hagedorn Annelise og Ove** Humlevænget 34 ..... 52 39 93  
 — **Inga Broagervej 37** ..... 52 69 75  
 — **Folmer** bankbestyrer Trompeterbakken 17 ..... 52 40 52  
 — **O W chauffør** Gøhlmannsvej 33 .. 52 80 09  
 — **Hanne fru** damefris. Kløvervej 27 52 16 68  
 — **Rigmor musikl. inde** Kongebrog. 31 52 29 64  
**Hagsted Marie** fru gdr. Mariæg. 22.. 52 46 79  
**Hahn Esther** frk. sundhedspl. (7,30-8,30) Drammenvej 8 ..... 52 76 91  
**Hahn-Thomsen Jørgen** kontorassistent. Heimdalsvej 46 ..... 52 52 67  
**Halberg Kaj** pianist Fr. VII Vej 6.... 52 00 35  
**Hald Ingrid** fru Poul Møllersvej 5... 52 13 85  
**Halkjær Helge** ingeniør (Handy Transportvogne) Immanuelsvej 33 .... 52 28 66  
**Hallundbæk T C** konsulent Rebækvej 52 89 13  
**Halvorsen K** bogtrykker Låsbygade 25 omst. til priv. .... 52 06 66  
**Hammer Leo** kont.chef J. Skyttesv. 17 52 73 02  
**Hamming Thorkild** overbibliotekar Rædersvej 24 ..... 52 49 52  
**Handels- og Kontorfunktionærernes Forbund** Kolding afd. Ejlersv. 32 ★52 03 88  
 Kontortid: 11,30—13,30, lørd. lukket mandag endv. 17—19  
**Handy Transportvogne**  
 (ing. H Halkjær) Låsbygade 60 .... 52 10 70  
 — priv. Immanuelsvej 33 ..... 52 28 66  
**Hansa Kaffe- og Smørforretning**  
 Østergade 18 ..... 52 19 54  
**Hansen Alma og Knud** Cedervej 12 b 52 17 89  
 — **Andr. Dyrehavevej 16** ..... 52 10 60  
 — **Carlo** Kikkenborgvej 23 ..... 52 20 20  
 — **Chr. Juhl** Fynsvej 13 ..... 52 76 14  
 — **E Sandberg** Agtrupvej 58 ..... 52 72 70  
 — **Ejler Peter** Ude Ndr. Fælledvej .. 52 80 72  
 — **Hans** Overholmgård Seest ..... 52 47 50  
 — **Helga og Johanne** Hestehaven 38.. 52 67 68  
 — **Henning** Fr. VII Vej 14 ..... 52 18 09  
 — **Ingemann** Sydbanegade 6 ..... 52 46 83  
 — **Ingv. Sdr.** Havnegade 4 ..... 52 64 91  
 — **Jens** Brændkjærgade 58 ..... 52 18 07  
 — **Jess A Krull** Gl. Dalbyvej 2 .... 52 38 78  
 — **Johanne** Dybbølvej 13 ..... 52 49 14  
 — **Jørgen Ludvig** Junghansvej 40 .. 52 49 34  
 — **Kjeld** Bjergbyvej 21 Seest ..... 52 02 20  
 — **L Suomivej 10** ..... 52 42 84  
 — **Orla** Snerlevej 27 ..... 52 19 59  
 — **Poul Henning** Sankelmarksvej 15 52 57 24

## Hansen

— Rasmus Oehlenschlægersvej 25 ..	52 34 82	
— S Lundng Skolebakken 1 Strandh.	52 89 89	
— Svend Brændkjærgade 62 .....	52 03 06	
— Svend Trappergårdsvej 14 Strh...	52 62 82	
— Th. G »Arosa« Bramdrupd. pr. B.	56 81 84	
— V Rønhoft Fynsvej 83 .....	52 42 62	
— Werner Skovbogade 26 .....	52 14 09	
— Aage Cypresvej 26 h .....	52 59 32	
— A adj. cand. oecon. Brunebj. 18	52 44 85	
— Ejnar adjunkt cand. mag. Fjordbak-	ken 3 Rebæk .....	52 66 74
— Stig adjunkt cand. mag. Humle-	vænget 21 .....	52 81 85
— Aage adm.chef Rønneallé 9.....	52 72 02	
— Jørgen afd.chef Nytoft 20 pr. B.	56 83 60	
— Erik Faurby afd.leder Nellikey. 52	52 43 10	
— N C fhv. afd.leder Langagervej 27	Seest .....	52 24 19
— Bent Nørskov anlægsgartn. Ravns-	bjerg 4 .....	52 86 87
— Carl anlægsgartn. Hauchsvej 10 ..	52 70 69	
— J E anlægsgartn. Junghansvej 15	52 05 58	
— Arnold apoteker Lykkegårdsvej 28	52 10 48	
— Thorkild arbejdsmd. Blæsbjerg-	gade 36 .....	52 38 12
— Flemming arb.studiechef, merkonom	Ringstedvej 3 .....	52 24 40
— Bent V arkitekt (M. A. A.) Svaneke-	vej 14 .....	52 66 16
— Chr. Mathisen arkitekt Strand-	bakken 24 Rebæk .....	52 45 43
— P E arkitekt Ørebrovej 3 .....	52 52 43	
— Bitten fru assist. Hert. Abelsv. 27	52 09 22	
— K Esmann assist. Agrupvej 7 .....	52 88 19	
— Mika assurandør Jernbanegade 52	52 33 25	
— priv. Strandvænget 24 Strh. ....	52 61 51	
— Aage auktionsm. Graacksvej 10 ..	52 10 97	
Omst. t. auktionshallen Låsby. 65	O autohdl. Mosevej 60 .....	52 88 93
— Schelde automobilhdl. Ndr. Ring-	vej 7 .....	52 16 20
— Bent Thorkild autoopretter Sand-	bjerg Dybvadbro .....	56 84 24
— B bagerm. Vesterbrogade 36 .....	52 25 38	
— Hans bagerm. Seest Bakke 33 .....	52 29 14	
— H N bagerm. Klostergade 6 .....	52 39 90	
— S fhv. bagerm. Frydsvej 19 .....	52 15 70	
— H Meyer bankfuldm. Marstalv. 28	52 39 13	
— Helge bestyrer Fælledv. 12 pr. B.	56 83 27	
— K Holm bestyrer Søndervang 4 ..	52 82 89	
— Dagmar M bisygdomsinsp. Birkely	Surkærvej pr. B. ....	56 80 61
— Flemming Skovdal blikkensl. Blæs-	bjerggade 22 .....	52 79 42
— Olaf Keilstrup blikkensl. Utzons-	gade 16 .....	52 22 70
— H blikkenslm. Snerlevej 31 .....	52 11 90	
— Gertrud boghold. Sydbanegade 22	52 33 83	
— Holger boghold. Fredericiag. 36 ..	52 26 14	
— Ivar boghold. Strandvg. 30 Strh. ..	52 73 78	
— Kaj boghold. Nøddebo pr. V. ....	52 72 69	
— Kirsten fru boghold. Dyrehavev. 3	52 26 15	
— A brød og konfektare Suomivej 5	52 41 45	
— Niels brødduds. Vejlevej 13 pr. B.	56 81 23	
— H bådebygm. Cedervej 28 .....	52 85 24	
— Verner Lundng centralvarmeinst.	Stadionvej 16 .....	52 05 15

## Hansen

— Bent Rosendahl chauffør Slagelse-	vej 22 .....	52 75 60
— E V chauffør Hollændervej 5 ....	52 26 38	
— Erik Rosendahl chauffør Snerle-	vej 28 .....	52 60 42
— Hans Chr. chauffør Dalby .....	52 58 19	
— J C fhv. chauffør Tøndervej 70 ..	52 41 73	
— Johs. chauffør Østerbrogade 44 ..	52 31 75	
— Viktor chauffør Mosevej 22 .....	52 30 45	
— Chr. Kruse cigar- og fotohandel	Haderslevvej 27 .....	52 31 94
— K cigarhdl. Kongebrogade 36 ....	52 12 50	
— Chr. damefrisørn. Katrinegade 6 ..	52 09 71	
— priv. Bjolderupvej 12 a .....	52 65 85	
— Erla damefris. Søndergade 8 .....	52 14 95	
— Inge fru damefris. Agrupvej 40	omst. til priv. ....	52 56 65
— Jørn dekoratør Rådvadv. 30 pr. B.	56 83 77	
— Andr. depotbest. Bjolderupvej 9 ..	52 81 80	
— Erik direktør Fynsvej 214 .....	52 17 02	
— priv. Gl. Kongevej 32 .....	52 78 02	
— Ernst E dir. ing. Strandvejen 17 ..	52 26 36	
— Holger direktør Syrenvej 16 .....	52 15 52	
— Richard direktør Baldersvej 7 .....	52 22 37	
— Arne disponent Lykkegårdsv. 61 ..	52 09 64	
— Knud disponent Kastanieallé 21 ..	52 37 46	
— Per J disponent Brændkjærg. 82 ..	52 33 74	
— M fhv. distr.mont. Haderslevv. 60	52 11 39	
— Knud Møller driftsass. Spættevej 3	52 46 12	
— Andr. driftsleder Parkvej 1 .....	52 25 91	
— Viggo driftsl. Søgade 43 .....	52 55 43	
— H P duplikatør Munkegade 12 ....	52 34 11	
— M L EDB-tekn. Holbergsvej 77 .....	52 15 47	
— Chr. F ekspedient Kongebrog. 61	52 58 51	
— H eksped. Brændkjærgade 80 ....	52 64 73	
— Jens aut. elektroinst. Riis Toft 8 ..	52 32 88	
— H entrepr. Agrupvej 191 .....	52 58 20	
— Peter entrepr. Piledamsvej 41 ....	52 25 26	
— Andreas fhv. fabr. Sct. Jørgens-	gade 12 .....	52 07 34
— F D fabr. Olaf Rysgade 8 .....	52 53 37	
— Folmer fabr. Grydhøj 2 pr. B. ....	56 83 44	
— Johs. fabr. (Kolding Salatfabrik)	Nørremarksvej 18 .....	★52 28 44
— priv. Kikkenborg Harte .....	52 77 27	
— P Bloch fabr. Dyrehavevej 4 .....	52 64 65	
— Vilhelm fabr. Hestehaven 15 .....	52 43 12	
— Hans faktor Volmersvej 5 .....	52 36 79	
— K E faktor Skovbogade 26 .....	52 14 09	
— Rudolf filialbest. Liljevej 7 .....	52 53 95	
— Helge formd. Harte .....	52 21 90	
— Otto formd. Vifdam 4 .....	52 39 14	
— Thorvald formd. Dannersvej 15 ..	52 80 37	
— Ejnar forpagter J. L. Hansensvej 2	52 68 50	
— H Rossen forretn.f. Strandbk. 25	Rebæk .....	52 76 70
— Børge Frils forv. Hertug Abelsv. 52	52 52 77	
— Chr. Knudsen forv. Kongebrog. 68	52 34 37	
— G forvalter Snerlevej 56 .....	52 48 67	
— Marinus fotograf Svinget Hylke ..	52 55 67	
— Svend fragtmd. Dieselvej 4 .....	★52 37 33	
— Driftsleder Jørn Anhøj	priv. ....	Sdr. Bjært 57 21 83
— P frisør Torvegade 1 .....	52 76 56	
— Agnes Terp fru J. L. Hansens-	vej 12 .....	52 39 83

★ betyder fællesnummer for flere ledninger

## Hansen

— B fru Dannersvej 13 .....	52 49 41
— B' fru Solsortevej 37 .....	52 11 21
— Carla fru Kongebrogade 24 .....	52 30 30
— Caroline fru C. Plougsvej 62 .....	52 83 26
— D fru Brinken 1 .....	52 68 04
— Didde V fru Søgade 34 .....	52 53 06
— E Damkjær fru Landlyst Surkær- vej pr. B. ....	56 82 86
— Edith Rønholt fru Falkevej 12 .....	52 26 75
— Ellsabeth fru Dyrehavevej 12 .....	52 03 70
— Ellsabeth fru Teglgårdsvej 2 .....	52 17 05
— Ellsabeth fru Ørebrovej 1 .....	52 11 76
— Elsa fru Stejlbjergvej 17 .....	52 77 06
— Else fru Fynsvej 5 .....	52 06 37
— Else fru Katrinegade 7 .....	52 03 37
— Esther fru Poul Møllersvej 22 .....	52 49 05
— Frida fru Søndervang 42 .....	52 56 50
— Gerda fru Snerlevej 34 .....	52 77 76
— Gudrun fru Kikkenborgvej 31 .....	52 39 27
— Gudrun fru Markus Allé 19 .....	52 01 06
— Henriette fru Agtrupvej 93 .....	52 26 98
— Inger M fru Skovløgkevej 11 .....	52 66 03
— Irene fru Haderslevvej 142 .....	52 48 09
— Jenny Svarrer fru Tvedvej 143 .....	52 34 70
— Johanne fru H. Ludvigsvej 17 .....	52 87 70
— Karen V fru Skydebanen 3 .....	52 68 38
— Kn. Thorbjørn fru Stranden 34 Rebæk .....	52 61 81
— Line fru Ingemannsvej 11 .....	52 81 54
— Maren fru C. Plougsvej 13 .....	52 81 16
— Marle fru Suomivej 4 .....	52 55 38
— Martha fru Rosengade 20 .....	52 82 95
— Mary fru Domhusparken 16 .....	52 43 69
— Milla fru Dyrehavevej 159 .....	52 44 94
— Nancy Juul fru Kongebrogade 37 .....	52 37 62
— Frode frugt en gros H. Rantzaus- vej 21 .....	52 09 23
— Erling frugtgross, priv. Cypresv. 5 Lager: H. C. Ørstedsvej 6 .....	52 48 81
— Rich. frugt- og grønthdl. Stejl- bjergvej 31 .....	52 21 30
— Christiane frk. Alykkegade 22 .....	52 19 08
— Ellinor Erik. frk. Ravnsbjerg 20 .....	52 09 17
— Elma frk. Rendebanen 8 .....	52 16 69
— Esra E frk. Lykkegårdsvej 34 .....	52 83 49
— K og S frkn. Havesangervej 6 .....	52 44 21
— Karen frk. Terrasseparken 12 Strandh. ....	52 09 29
— Peder fuldm. Alykkegade 16 .....	52 69 54
— Johannes gartner Landlyst Seest .....	52 47 93
— Gunnar aut. gas- og vandm. Dyre- havevej 130 .....	52 73 73
— Aage Jul glarm. Hornshave Vonsild .....	Vonsild 174
Eft. ca. nov. 70 Vonsild 56 61 74	
— Jørn Koden glassl. Blochsvej 17 .....	52 33 75
— Hans Peder gravem. Harte .....	52 72 75
— Erik Juul gross. Agtrupvej 136 .....	52 55 95
— N E gross. Brændkjærgade 40 .....	52 62 15
— H P Aa. gårdejer „Dalgård“ Rådvad .....	56 84 61
— Harald gdr. Hougrd. Vranerup .....	52 63 10
— Iver gårdejer Rådvadgrd. Rådvad .....	56 81 44
— Max fhv. gårdejer Vestervang 34 pr. B. ....	56 83 49
— Niels Peter fhv. gårdejer Rådvad .....	56 81 12

## Hansen

— Richardt gårdejer Sorgenfri Seest .....	52 47 33
— Th. fhv. gårdejer Fjordv. 64 Strh. ....	52 51 95
— Magda Møllerskov fru hjemmesygepl. Kastanieallé 21 .....	52 37 46
— V Rosendahl fru hvidevarer en gros Hauchsvej 8 .....	52 60 19
— I I & Co. import og eksport Sdr. Ringvej 34 .....	52 28 42
— Alfred indremiss. Kralundsg. 11 .....	52 10 68
— L Hagen ingeniør Fynsvej 155 .....	52 23 93
— Preben ing. Kobbelhøve 5 Strh. ....	52 55 30
— E inspektrice Christoff. II Vej 27 .....	52 87 03
— Arnold inspektør Højervej 6 .....	52 69 08
— C E fru ismejeri Agtrupvej 125 .....	52 66 65
— Marinus isolatør Brandorffsvej 3 .....	52 17 94
— Chr. isoleringsforr. Ndr. Ringv. 82 .....	52 03 96
— Hans Thomsen kass. Drammenv. 3 .....	52 83 86
— Martin kasserer Immanuelvej 27 .....	52 26 53
— Kurt kedelrensør Svalevej 23 .....	52 44 81
— Elna A fhv. kioskejer Møllev. 10 B .....	52 59 64
— V kioskejer H. Rantzausvej 19 .....	52 88 36
— Jørgen kirkebetj. Bramdrupdam pr. B. ....	56 81 77
— <b>Poul Bjarne Hansen</b> klaverstamm. f. Hornung & Møller Fjordvej 112 Strh. ....	52 01 43
— Henny klaverundervisn. Mark- danersgade 5 .....	52 74 62
— Herluf kolonialhdl. Jovavej 14 .....	52 76 29
— Eigil kommissionær Junghans- vej 30 .....	52 06 21
— J kommuneass. Christoff. II Vej 13 .....	52 64 78
— Aase konfektm. Fjordvang 6 .....	52 27 46
— H L konstruktør Havesangerv. 34 .....	52 64 07
— Alex konsulent Snerlevej 35 .....	52 70 72
— Jens konsulent Marstalvej 12 .....	52 43 20
— Mogens konsulent Bramdrupdam pr. B. ....	56 82 85
— Reno Stockfleth konsulent (I.B.M.) Rønneallé 16 .....	52 08 54
— Børge kontorassist. Haderslevv. 42 .....	52 45 26
— C S kontorass. Dyrehavevej 132 .....	52 86 01
— I Juul kontorass. Utzonsgade 24 .....	52 72 42
— L L fru kontorass. Ballumvej 7 .....	52 79 46
— Gunnar kontroll. Brændkjærg. 93 .....	52 48 66
— E Daniel kontrolm. Egebk. 8 Dalby .....	52 75 17
— Bertel kordegn Seest Missionshus .....	52 00 80
— <b>Duzaine-Hansen A/S</b> korsetmagasin Helligkorsgade 12 .....	52 20 75
Omst. til M Andersen priv. — Jørgen Thue kraf. Agtrupvej 183 .....	52 07 79
— Jørgen L kreaturhdl. Agtrupv. 54 .....	52 30 05
— N kreaturhdl. Låsbygade 109 .....	52 05 83
— <b>Albert Hansen</b> købmand Jernbanegade 52 .....	★52 08 00
— priv. Gl. Kongevej 5 .....	52 37 12
— Ejner A købmd. Fjordv. 71 Strh. ....	52 07 06
— I købmd. Låsbygade 70 .....	52 03 47
— Knud købmd. Piledamsvej .....	52 05 84
— Kristine fru købmd. Solvang 6 .....	52 12 12
— Laurits købmd. Carl Plougsvej 22 .....	52 07 12



## Hansen

## — Peter Hansen

- købmd. »Palæet«. Fynsvej 93  
omst. til priv. .... 52 07 49
- S Aa. Deleuran købmd. Katrine-  
gade 25 omst. til priv. .... 52 19 76
- Th. fhv. købmd. Bellevueg. 2 .... 52 83 87
- Aage købmand Påby .... 52 01 25
- Laurids kørelærer Alpedalsvej 13 52 30 17
- Jens lagerchef Chr. X Gade 2 .... 52 38 02
- Jens Lund lagerchef Sønderholms-  
vej 3 pr. B. .... 56 84 13
- Helvig legetøjshdl. Kongehusv. 16 52 14 26
- Gedrun lektor Chr. X Gade 3 .... 52 28 82
- Hulf fru lektor Fr. VII Vej 2 .... 52 33 52
- Bent lærer Nytoft 11 pr. B. .... 56 83 58
- E ps. lærer Solsortevvej 10 .... 52 52 69
- J P lærer Højervej 3 .... 52 87 57
- A M lærerinde Norgesvej 35 .... 52 46 61
- Dorthea lærerinde Krathusvej 4 .. 52 20 48
- Kathrine lærerinde Dagmarsvej 6 52 72 47
- Maria M lærerinde Læssøeg. 22. . . 52 12 39
- H P malerm. Agtrupvej 27 .... 52 76 34
- Viggo malerm. Kingsvej 28 .... 52 80 71
- H C marketender Immanuelsv. 14 52 10 57

— N. P. Hansens Maskin-  
fabrik A/S

- H. C. Petersensvej 2 .... 52 07 93  
Omst. t. direktør E Mailand priv.
- Iver J maskinhdl. Sdr. Ringvej 34 52 89 19
- Alb. maskinv. (M.M.F.) Harteværk. 52 14 54
- Aa. Nørskov mejerist Egevej 13. . . 52 67 84
- H O C mekaniker Rylevej 29. . . . 52 52 42
- Schelde mekan. Nøddebo 31 pr V. 52 86 92
- O Poulin mekanikerm. Kongebro-  
gade 17 .... 52 28 81
- K J metallsliber C. Plougsvej 126 52 87 69
- Conrad montør Olaf Ryesgade 80. . 52 03 43
- Viggo montør Låsbygade 29. . . . 52 62 20
- Walther montør Brændkjærg. 84. . 52 33 91
- K I murer Fjordvej 46 Strandh. . . 52 61 85
- Rich. murerfmd. Bredev. 25 Seest 52 78 87
- E V og Børge Lorentzen murerm.  
Fjordvej 83 Strandhuse .... 52 19 12
- Ejner murerm. Seest Bakke 31 .. 52 11 16
- Ivar murerm. Istedvej 22 .... 52 63 48
- Johan murerm. Haderslevvej 159. . 52 32 34
- V Munch murerm. Drosselvej 28. . 52 71 51
- Chr. musiker Vejlevej 38 .... 52 72 21
- Lelv V musiker Vifdam 49 .... 52 75 27
- Jørgen fhv. mælkehdl. Solsortev. 8 52 01 51
- Svend A møbelpolstr. Ørebrovej 4 52 50 15
- Ole oberstløjtn. civiling. Kolding-  
hus Staldgård .... 52 36 17
- E opsynsm. H. C. Petersensv. 10. . 52 27 54
- Annelise frk. overass. Utzonsg. 26 52 42 46
- E overass. Junghansvej 85 .... 52 11 25
- H overassistent. Haderslevvej 129 . 52 33 97
- Helga overassistent. A. D. Burcharths-  
vej 15 .... 52 45 91
- Inger Fogt overassistent. Fynsv. 89. . 52 36 34
- Louise overassistent. Sct. Jørgg. 29. . 52 79 40
- H C overinsp. Agtrupvej 75 .... 52 62 85

## Hansen

- Anders overlærer Dreyersvej 28 .. 52 33 62
- D K overlærer Snerlevej 33 ..... 52 50 09
- Erik overlærer Grydhøj 4 pr. B. . . 56 81 31
- Theodor overlærer aut. ordblinde-  
pædagog Alpedalsvej 20 ..... 52 21 98
- Niels Jørgen Møller overmek. Ny-  
vang 19 pr. B. .... 56 80 43
- K Aa. overmontør E. Glippingsv. 8 52 79 19
- Flemming Frils overpakm. Anne  
Mariesvej 4 .... 52 00 81
- Jørn Øhrstrøm overpakm. Ingridsv-  
vej 11 ..... 52 89 23
- E overpolitibetj. Havesangervej 28 52 15 13
- H E ps. overpostb. H. Ludvigsv. 34 52 61 69
- S Aa. overtoldbetj. Fynsvej 50 .. 52 27 14
- E Hedegaard overtrafikass. Brænd-  
kjærgade 86 ..... 52 32 07
- Egon overtrafikass. Snerlevej 16. . 52 16 76
- G A overtrafikass. Fr. VII Vej 2. . . 52 11 20
- G H fru pensionat Fynsvej 44 .... 52 42 76
- Chr. Th. pens. H. C. Andersensv. 7 52 67 94
- Elline pensionist Agtrupvej 31. . . 52 62 34
- Esther pensionist Schjønrringsvej 7 52 64 60
- H P pens. Skolebk. 14 Strandh. . . . 52 61 97
- I pensionist Strandvejen 47 ..... 52 27 16
- Inger M pensionist Violvej 27. . . . 52 32 78
- K pensionist De gamles Hjem  
Nørregade ..... 52 67 89
- Maren P pensionist Domhusg. 17 52 24 49
- N Koed pensionist Ndr. Ringv. 2. . . 52 85 29
- Karl G planteskole Vejlevej 71 .. 52 07 60
- Else prokurist Dalbygade 65. . . . 52 76 09
- Frede prokurist Syrenvej 4 .... 52 52 91
- Vagn red.sekr. Egebakken 11 Tved 52 86 42
- T F regnskabsassist. Rytter-  
knægten 17 ..... 52 37 63
- Mich. rejseinsp. Fredericiagade 38 52 54 88
- P J rejsesek. Spættevej 6 .... 52 61 89
- Ludvig rekl.chef E. Sørensensv. 57 52 64 46
- Bjarne reklamekons. Dannersvej 5 52 64 47
- Louise rentier Kløvervej 21 ..... 52 09 10
- Else rentrice Ternevej 3 .... 52 65 59
- Børge R repræs. Svanekevej 1 .. 52 82 02
- C Strøm repræs. Tved ..... 52 58 90
- E H repræs. Cedervej 7 .... 52 86 06
- Erik repræs. Nis Petersensvej 2. . 52 46 18
- Gunnar repræs. A. L. Johansens-  
vej 13 ..... 52 70 31
- Gunner repræs. Taubersvej 10 .... 52 50 85
- H J repræs. Løkken 7 pr. B. .... 56 84 65
- Hans Kaj Juhl repræs. Gøhlmanns-  
vej 58 ..... 52 52 23
- Lilly Schou repr. Bjolderupv. 18. . 52 00 60
- Niels Ejner (Grenå-Hansen) repræs.  
Fredensgade 28 ..... 52 18 38
- Poul repræs. Vesterbrogade 22 .. 52 17 50
- Eigil restaur. (Palmehaven-Trocadero)  
Jernbanegade 31 ..... ★52 08 88
- Mary restaur. (Bramdrupdam Kro)  
pr. B. .... 56 82 88
- priv. .... 56 81 06
- E Foged revisor Østerbrogade 56. . 52 08 06
- Erik Revisionskontor A/S Ejlers-  
vej 9 ..... 52 06 02
- A Chr. rutebilchauffør Snerlev. 46 52 48 63

**Hansen**

- **Viktor** skibsfører Fjordv. 37 Strh. 52 34 71
- **Chr. Hansen**  
statsaut. skibsmægl. Havneplads. ★52 17 77  
— priv. A. D. Burcharthsvej 12 .. 52 17 77  
— Sommerbolig ..... Vejstrup 57 42 65
- **N C** skibsmægl. (Neckelmann & Hansen) Fjordvej 113 Strandh. .... 52 55 22
- **Johs. M** skolebetj. Stejlbjergv. 23 b 52 68 53
- **D E** skoleleder Kirkevej 5 Seest.. 52 57 68
- **Chr.** skomagerm. Klostergade 6 .. 52 18 16  
— priv. Eliassensvej 25 ..... 52 39 06
- **Marius** skrædder Fru Jyttesvej 31 52 40 45
- **Hans** slagter Sdr. Havnegade 8 .. 52 82 93
- **Fr.** slagterm. Stejlbjergvej 29 .... 52 08 17
- **H Vedel** slagterm. Ejlersvej 16 .. 52 06 55
- **Arne J** smedem. Bramdrup pr. B. 56 81 13
- **M** smedem. Dalby ..... 52 58 13
- **Niels** fhv. snedkerm. Utzonsg. 30.. 52 61 34
- **P Møller** snedkerm. Låsbygade 82 52 29 59
- **P J** stationsforst. Ringstedv. 8. .... 52 85 98
- **V Fogh** stationsforv. Østerbrog. 15 52 57 76
- **H P** fhv. stationsm. Snerlevej 32.. 52 24 27
- **Otto** svejseleærer Kn. Hansensv. 4.. 52 56 87
- **Ida Brøndum** sygehj. Chr. III  
Vej 34 ..... 52 69 72
- **H Rosendahl** sygeh.port. Hauchs-  
vej 8 ..... 52 60 19
- **Beate Beck** fru sygepl. Langager-  
vej 33 Seest ..... 52 86 21
- **Hans Hansens Hus**  
sølv - guld - kunsthåndværk Øster-  
gade 3 ..... ★52 47 44  
— Forr.fører E H Levinsen priv. 56 83 17
- **Hans Sølvmedie A/S** (fabr.kontor)  
Mazantigade 2 ..... ★52 51 00
- **Dir. O Hartmann** Berg priv. .. 52 25 17  
— **Eksp.chef G Jacobsen** priv. .. 52 64 21
- **Karl Gustav** sølvsm. Heimdalsv. 5.. 52 30 78
- **Lis** fru talepædagog Alykkeg. 16 52 69 54
- **Leo Buch** tankpass. Bellahøjv. 17  
Seest ..... 52 54 86
- **Hans Fiil** tegner H. Rantzausvej 14 52 44 08
- **Betty Marie** fhv. tilf.inde Bellevue-  
gade 44 ..... 52 68 86
- **Ingvard** tobakshdl. Jens Holmsvej 52 63 56
- **K M** tobakshdl. Alykkegade 24 .. 52 36 25
- **H Kruse** togfører Frydsvej 3 .... 52 17 82
- **H J** typograf Holbergsvej 12 ..... 52 60 08
- **Peter** typograf Chr. Bergsvej 9 .. 52 81 43
- **Anders** tømrrer »Bøgelund« Hvids-  
mindevej ..... 52 34 93
- **H P & Chr. Nielsen** tømrrerm.  
Sct. Jørgensgade 11 ..... 52 17 66  
— Chr. Nielsen priv. Sct. Jørgens-  
gade 11 ..... 52 17 66  
— **H P Hansen** priv. Brændkjær-  
gade 20 ..... 52 62 72  
— **Kaj Nielsen** priv. Istedvej 8 .. 52 02 17
- **H P og G Damgaard Nielsen**  
tømrrerm. værksted: Borchsminde  
Egtvedvej ..... 52 87 62  
— **H P Hansen** Solkrogen 6  
Alpedalen ..... 52 46 26  
— **G Damgaard Nielsen** Solkrogen 8  
Alpedalen ..... 52 46 27

**Hansen**

- **Halfdan T** tømrrerm. Haderslev-  
vej 154 omst. til priv. .... 52 74 80
- **M varme- og strygerulle** Teglv.v. 15 52 22 82
- **Vagn** varmemestall. Påby ..... 52 85 76
- **Niels** varmemester Cedervej 7 .... 52 46 82
- **Axel** viceskoleinsp. Fjordvej 95  
Strandh. .... 52 28 84
- **Orla** vicevært Violvej 4 ..... 52 55 62
- **A** vognmd. Alpedalsvej 54 ..... 52 07 50
- **H Chr.** vognmd. Abenråvej 3 .... 52 87 51
- **Holger** vognmd. Haderslevvej 145 ★52 23 77
- **Ib** vognmd. Enev. Sørensensv. 33 52 56 43
- **Karl** fhv. vognmd. Dyrehavev. 165 52 11 49
- **L** vognmd. Solhøj Esbjergvej .... 52 56 25
- **Laurits** vognmd. Borgergade 7.... 52 00 90
- **M** vognmd. Kollinsgade 16 ..... 52 02 51
- **Ejnar** værkf. Seest Bakke 125 .... 52 68 75
- **Arne Pryds** værks.assist. Valmue-  
vej 25 ..... 52 85 96
- Hanssen** Svend chauffør Langelinie 6 52 68 27
- Hansson** P bogh. Humlevænget 24.. 52 43 68
- **Per** fabr. Ingridsvvej 71 ..... 52 70 65
- **Vald.** inspekt. Blæsbjergg. 2 B .... 52 25 86
- **Erik** reklamechef Eliassensv. 66.. 52 88 30
- **Svend Erik** skibsmægler Stran-  
den 30 Rebæk ..... 52 02 64

**Hanstedes Reklame**

Knud Hansted Skolegade 3 o. g.  
omst. til priv. .... 52 12 09

**Harboe J Chr.** kørelærer Tvedvej 53 52 30 64

**Harbæk Ketty** fru Fru Jyttesvej 3 .. 52 80 47

**Harden Møbler A/S**

Sct. Jørgensgade 8 ..... ★52 61 22

Omst. til filial Brostræde 2

— **Direktør Jul Sørensen** priv. .. 52 74 65

— **Disp. J Geert Jørgensen** priv. .. 52 31 74

**Harders Hans** typograf Stranden 21  
Rebæk ..... 52 21 47

**Harlev C B V** repræs. Kobbelhøve 10  
Strandh. .... 52 89 52

— **Helge** svejseing. Ibsvej 2 omst.  
til priv. .... 52 43 87

**Harms Louise** fru Sdr. Kongevej 8.. 52 19 01

**Harris**— **Ian Harris**

vinduespol. Langagervej 52 Seest 52 44 43

**Harslow Johanne** fru Byvænget 7 .... 52 61 57

— **Lis** sekretær Tvedvej 135 ..... 52 24 52

**Harte-Nr. Bramdrup kommune**  
Koldingvej 16 pr. B. .... ★56 84 00

Omstilling til:

Kæmner

Skattekontor

Pantefoged

Folkeregister

Socialkontor

— **Sognerådsfmd. gdr. Hans Sidel-**  
**mann »Kringsgård«** pr. B. .... 56 82 26

**Harte-Nr. Bramdrup og Seest Sygepl.-**  
**forening** (fru K Horsted) Harte .. 52 66 80

Hartimmer R fotohdl. Jernbaneg. 32 omst. til priv. ....	52 00 54	Hebsgaard H red.sekr. A. D. Bur- charthsvej 15 .....	52 67 56
Hartung Vibeke Zahngade 51 .....	52 18 73	Hede Hans fiskerøger Vesterbrog. 24	52 23 68
— C H mekaniker Ravnevej 7 .....	52 21 57	— M fru Brændkjærgade 14 .....	52 28 94
Hasle Klinker- og Chamottesten- fabrik A/S Havnen .....	52 85 22	— Tonny fru Skrønten 3 .....	52 83 40
Hass H W skotøjsrep. Rendebanen 6 omst. til priv. ....	52 19 37	— Willy hdlsm. Spættevej 1 .....	52 56 07
Hasselager B forr.f. C. Plougsvej 19..	52 21 83	— Chr. røgeriejer Tvedvej 61 .....	52 53 68
Hastrup Nils tandlæge Blæsbjergg. 4	52 82 82	— Øvind viceinspektør Udsigten 5 pr. B. ....	56 81 89
Hau Chr. ps. pol.assist. Vejlevej 3 ...	52 74 58	Hedegaard Oscar arkitekt Dr. Fichs- vej 20 .....	52 59 08
— W toldkontroll. Gl. Kongevej 27 ...	52 74 90	— M statsaut. ejd.mægler Helligk.g. 7	52 36 55
Hau Otto gårdejer Seestgård Seest..	52 20 70	— M forvalter Seestvej 60 .....	52 66 39
Haugaard Hjørdis og Sven guldsmd. Gl. Kongevej 51 .....	52 59 57	— Kathrine fru Snekpevej 6 .....	52 83 42
<b>Hauge-Rasmussen Boghandel</b>		Hedels T Gl. Kongevej 19 a .....	52 45 16
Helligkorsgade 16 omst. til priv. ..	52 00 70	Hedelund Chr. graver Bellahølv. 1 Seest .....	52 20 94
— Hauge-Rasmussen Fotohdl.		— R syerske Røddingvej 19 .....	52 32 48
Helligkorsgade 16 .....	52 42 70	Hedelykke Røgeriet (Chr. Hede) Værkstedsvej 16 omst. til priv. ..	52 53 68
Haugstrup Niels fabr. Tvedvej 137..	52 13 65	Hedemann Paul fabrikant Tvedv. 75	52 15 07
Hau Mand Sv. repræs. Konr. Jørgen- sensvej 14 .....	52 69 10	— I fru Lindeallé 18 .....	52 61 21
Hauptmann Edvard brandassist. Gøhl- mannsvej 58 .....	52 32 56	— Siv fru „Banken“ Dalby .....	52 58 29
Hauritz Bernhard vinduespol. Jung- hansvej 75 .....	52 70 82	— Anna S fru overlær. Alpedalsv. 2	52 40 58
— F vinduespol. Junghansvej 38 ...	52 87 45	Hedelskabets kulturtekn. afdeling Dyrehavevej 2 .....	★52 29 00
— Herluf vinduespol. Anne Maries- vej 17 .....	52 43 93	— plantagearbejder (sektionsl. J Fugl Svendsen) Stranden 2 Rebæk ....	52 58 67
Hauschildt Bodil kommuneass. Snerle- vej 60 .....	52 70 06	Hedetoff Bruno driftsl. Tvedvej 68..	52 46 30
— Jørgen repræs. Dyrehavevej 174 ..	52 22 66	Hedevang Svend bygn.ing. J. Skyttes- vej 8 .....	52 42 63
Hauvgaard-Pedersen R ingeniør Lås- bygade 25 .....	52 26 40	Heelsberg Jens (Rutebilkiosken) Mazantigade .....	52 36 62
Hauve Esther damefris. Fynsvej 75 ..	52 76 15	Omst. til priv. Ndr. Ringvej 78	
— Jørgensen Gerda sygepl. Utzons- gade 38 .....	52 43 54	Heeris G E tekn. ass. Højbovej 8 pr. B. ....	56 82 32
Havelund Jensen G inspektør Fælled- vej 14 pr. B. ....	56 83 07	Hegedus József Gusztav landinsp. A. D. Burcharthsvej 29 .....	52 57 25
Havndrup Peder tandlæge Jernbane- gade 21 .....	52 71 25	Hegnaf-Larsen K reklamegrafiker Dannersvej 3 .....	52 64 53
— priv. Margrethesvej 22 .....	52 72 40	Heick Christine fru Riberyd 2 .....	52 01 81
Havnarebødernes Fagf. (formd. Thorikild Bruun) C. Plougsv. 78 ..	52 23 04	— H P overmontør Brændkjærg. 48	52 41 56
Havnformandens kontor C. Müllersg.	52 41 58	Heide Torkil maskinm. Bekkasinv. 23	52 44 55
Havnelingeniørens kontor Rådhuset ★	52 18 00	Heiefort Jørgen salgschef Gl. Tved 14 Tved .....	52 57 75
(9—13, fred. till. 15.30—17.30, Iørdag lukket)		Heilskov B revisorassist. Buen 10 ...	52 01 54
— Havneing. S K Andersen priv.	52 22 33	Hein Erland lagereksp. Kærminde- vej 19 .....	52 01 75
— Civiling. M H Gubi priv. ....	52 74 92	— Edith tlf. inde Dreyersvej 1 .....	52 12 71
— Havnemesterens kontor .....	52 05 94	Heinrich Helene fru Fredensgade 24..	52 34 72
— Havneformandens kontor .....	52 41 58	— O kontorchef Ørebrovej 14 .....	52 57 30
— Havneformd. Aa. Bertelsen pr.	52 31 26	Heinsbak C & Co. sygeplejeart. en gros Åbenråvej 40 .....	52 35 25
Havnemesterens kontor (P D Klaa- borg) .....	52 05 94	Heise-Nielsen Johanne lærerinde Pile- damsvej 45 .....	52 80 68
Havnstuaens Markettenderi (Gunnar Thomsen) C. Müllersgade	52 23 38	Hejbøl Niels Kollingsgade 15 .....	52 74 46
Haysen Henry kartonnagearb. Cle- mensgade 31 .....	52 43 51	Helk Erik læge A. D. Burcharthsvej 5	52 85 50
<b>H. C. Legetøj</b>		Telefontid 8—9 Konsult. 13.30—15 onsd. 17—18	
(H C Rathje) Låsbygade 4 .....	52 87 47	Hellesø H J gårdejer Virkelyst Seest	52 72 83
Hebbelstrup Jens snedk. Rønneallé 10	52 11 51	Helweg Egon Holbergsvej 67 .....	52 41 15
		Hemme N P mask.ing. Oehlenschlæ- gervej 21 .....	52 65 28
		Hemmingsen A I musikkærerinde Allikevej 4 .....	52 86 30
		— Laura servitrice Volmersvej 15 ..	52 68 06

Hendes Magasin Jernbanegade 14 ..	52 01 05
Henico Hvilehjemmet Strandvejen 12	52 48 97
Henning Jens Chr. slagterm. Zahns- gade 38 .....	52 10 26
Henningens H C cand. merc. Vester- allé 32 Strh. ....	52 84 71
— P cksp. Søgade 55 .....	52 55 12
— Elly fru Strandvejen 26 .....	52 19 21
— Børge taxavognmd. Sorøvej 4 .....	52 20 68
— E værkf. Skovmøllen Ndr. Ring- vej 85 .....	52 64 33
Henriksen Erna Stejlbjergvej 22....	52 77 62
— J Bjerre Snerlevej 72 .....	52 33 92
— Preben Fischer og Bent Pedersen Rytterknægten 15 .....	52 15 45
— Henning assist. Kildevang 10 Seest	52 72 96
— Holger assist. Lerbjergv. 31 Seest	52 82 12
— Emil & Søn blikkenslagerm., gas, vand og sanitet Værkstedsvej 13	52 11 87
— priv. Snerlevej 19 .....	52 59 31
— J buntmager Sundeved 7 .....	52 29 23
— Ellen fru damefris. Seestvej 1 .....	52 47 78
— Herluf formd. Stranden 19 Rebæk	52 09 51
— Edel fru Kongehusvej 7 .....	52 88 54
— Edith fru Fredensgade 11 .....	52 56 89
— Inger fru Hestehaven 12 .....	52 15 34
— Linnea fru Akseltorv 8 .....	52 09 88
— Marie fru Agtrupvej 49 .....	52 44 27
— Vibeke fru Fredericiagade 38 <sup>2</sup>	52 78 45
— Egon herrefrisør Alykkegade 27..	52 77 80
— Sv. T ingeniør Assensvej 9 .....	52 27 13
— Sv. Aage ingeniør Birkeallé 17 .....	52 51 77
— S B kaptajn Læssøgade 9 .....	52 52 58
— H kolonialhdl. Katrinegade 13 ..	52 05 31
— Knud kurvømr. Låsbygade 84 ..	52 51 23
— A kæmner Dyrehavegård .....	52 63 51
— G lærer Strandbakken 29 Rebæk..	52 61 42
— Holger market.chef Pileallé 9 pr. B. ....	56 80 24
— Niels medicinalkons. Ravnevej 15	52 22 67
— Sv. Aa. montør Fabersvej 1 Seest	52 04 31
— Poul Erik murerm. Chr. Bergsv. 2	52 37 66
— Jens musiklærer Ottosgade 34 ..	52 17 80
— Ib overassst. Rytterknægten 7 ..	52 49 19
— Otto pensionist Violvej 5 .....	52 89 39
— Oluf pianostemm. Kettingv. 29....	52 87 61
— Svend Aage produktopk. Katrine- gade 60 .....	52 54 42
— Arne repræs. Agtrupvej 49 .....	52 34 85
— J H repræs. Bekkasinvej 41 .....	52 87 29
— Per repræs. Brændkjærgade 68 ..	52 87 55
— J C pens. stationsforst. Alsvej 5..	52 85 38
— Chr. værkfører Seest Bakke 101..	52 73 89
Hepworth G L direktør Søgade 8....	52 23 57
<b>Herholdts Bogtrykkeri</b> v. K Halvorsen Låsbygade 25 omst. til priv. ....	52 06 66
Herlevsen Sara fru Låsbygade 47 ..	52 08 24
— Ib kommuneass. Birkeallé 15....	52 73 71
— Arne revisor Adelgade 14 <sup>1</sup> .....	★52 72 11
— priv. Sct. Hedvigsv. 2 .....	52 79 73
— O tekniker Cedervej 17 .....	52 83 28
Hermansen Peter Bjergbyvej 28 Seest	52 84 91
— Erik arkitekt Gl. Dalbyvej 10 .....	52 67 35
— H gartner Immanuelsv. 30 .....	52 06 05
— A kranfører C. Plougsvej 130 .....	52 69 71

<b>Hermansen</b> — H pens. lærer Kløvervej 35 .....	52 49 77
— B K missionær Utzonsgade 26 ....	52 62 01
— Fr. repræs. Kongebrogade 71 .....	52 22 55
— H P vicevært Parkvej 2 .....	52 75 57
<b>Heros Forsikrings-Akts.</b> (overinsp. P Iversen) Bjergbyv. 15 Seest....	52 59 95
<b>Hertz Knud og P E Reventlov Petersen</b> advokater Jernbanegade 11 .....	★52 53 33
— Advokat Knud Hertz priv. Jern- banegade 11 .....	52 11 10
— Auktionshallen Låsbygade 65..	52 10 97
Hesse Thea fru Tvedvej 143 .....	52 71 15
Hesselberg Marie fru Seest Bakke 11	52 29 35
<b>Hesseldal Chr. eksportør Heimdals- vej 11 .....</b>	52 36 11
— Hans E eksportør Toften 4 Strh. ..	52 76 07
— Else fru »Skovly« Castenskj.vej 23	52 68 05
<b>Hey Astrid fru Helligkorsgade 2 ....</b>	52 64 12
Hilmar Ulla bestyrerinde A. D. Bur- charthsvej 29 .....	52 18 42
<b>Hindkær Chr. Haraldsvej 5 .....</b>	★52 55 33
— Erik skatterevisor Volmersvej 1..	52 84 31
<b>Hindsbergs Pianomagasin Låsbyg. 23</b>	52 10 67
<b>Hinnerup J O kriminaloverbetjent</b> Hertug Abelsvej 25 .....	52 20 62
<b>Hiort-Lorenzen Inger fru Haderslev- vej 56 .....</b>	52 52 75
<b>Hjaltelin A forretn.f. Stranden 20</b> Rebæk .....	52 08 25
<b>Hjelm H C kass. Domhusparken 10..</b>	52 32 63
— Kurt slagterm. Rylevej 1 .....	52 81 38
— D H tjener Vifdam 3 .....	52 56 47

## Hjemmesygeplejen

(sygekassens) Nytorv 2 (til 31/3—1970) .....	★52 42 88
Fra 1/4—1970 Rendebanen 4 .....	★52 18 00
— Frk. Ingeborg Buhl Jensen Haderslevvej 167 .....	52 12 95
— Frk. Ingeb. Lærke Clemensg. 29	52 17 58
— Fru Gerda Jepsen Falkevej 1..	52 20 32
— Fru Kirsten Mainz Nielsen Nyvang 16 pr. B. ....	56 84 84
— Fru Kirsten Andersen Krathus- vej 4 .....	52 20 98
— Fru M Møllerskov Hansen Kastanieallé 21 .....	52 37 46
— Fru Gerda Ravn Christoffer II Vej 54 .....	52 84 68
— Fru Kirsten Svarre Sønder- vang 30 .....	52 77 24
— Fru Margrethe Thomsen Haderslevvej 74 .....	52 37 39
<b>Hjersens Helga og Carlo Sankelmarks- vej 22 .....</b>	52 28 78
<b>Hjort Inger fru Seest Bakke 80 ....</b>	52 17 70
— Johannes lektor Kongebrogade 59	52 10 43
— Peter repræs. Tvedvej 127 .....	52 59 99
<b>Hjort-Thygesen Maria fru Rundd. 24</b>	52 36 07
<b>Hjorth H Lindegaard Fr. VII Vej 28</b>	52 21 95
— B L afd.leder Lerbjergv. 12 Seest	52 29 75
— V præst Dyvekesvej 2 .....	52 69 50
<b>H. L. Facader (Henning Larsen)</b> Kingosvej 3 .....	52 86 13
<b>Hobolth Niels overlæge Kobbelhøve 21</b> Strandhuse .....	52 13 45

<b>Hoffensetz Carl</b> fhv. malerm. Zahns- gade 9 .....	52 83 54
<b>Hoffskov E V</b> konfektmester Ingrid- vej 5 .....	52 86 93
<b>Holbech O</b> bankfuldm. Fjord- bakken 5 Rebæk .....	52 71 73
— <b>J K</b> overassistent, Låsbygade 6 .....	52 70 78
— <b>Irene</b> fru telefonist Cedervej 15 .....	52 36 37
<b>Holdt Hans</b> fiskehdl. Henr. Rantzau- vej 6 .....	52 32 66
— <b>N M</b> (Låsbygades Fiskehal) Låsby- gade 97 .....	52 21 39
<b>Holk A C</b> Tvedvej 137 .....	52 85 72
— <b>Birte</b> fru damefris. Gl. Kongev. 46 .....	52 24 54
<b>Hollbaum Georg</b> bankfuldm. Snerle- vej 76 .....	52 28 96
<b>Hollenner Anton Th.</b> overmekan. Ringstedvej 16 .....	52 17 67
<b>Holler Frode</b> inspektør Tvedvej 52 .....	52 57 82
<b>Hollesen M</b> Engstien 6 .....	52 84 04
— <b>Erling Hollesen</b> kolonialhdl. Koldingbjerg 26 .....	52 02 25
— <b>Sv. Aa. Hollesen</b> kolonialhdl. Tvedvej 44 .....	52 04 55
<b>Holleufer Chr.</b> driftsl. Sønderg. 27 .....	52 51 28
<b>Hollænder Johanne</b> fru Stejlbj.v. 19 .....	52 83 96
— <b>Rasmus</b> salgsdir. Sønderled 10 pr. B. ....	56 83 26
— <b>Hollænder's Teglværk A/S</b> Domhusgade 6 .....	52 00 46
— Driftsl. Sophus Hollænder priv. Nelliikevej 6 .....	52 29 46
— Driftsl. Kai Hollænder priv. Nelliikevej 29 .....	52 84 14
— Afdeling Skartved .....	52 57 58
<b>Holm Sofie</b> fhv. afd.sygepl. Stranden 12 Rebæk .....	52 58 83
— <b>Julius</b> anl.gartn. Kiintegården Stubdrup .....	52 51 41
— <b>A (M.A.A.) &amp; A J Andersen (M.D.A.)</b> arkitekter Helligkorsgade 22 .....	★52 33 11
— <b>A J Andersen</b> priv. Heimdal- vej 41 .....	52 33 11
— <b>A Holm</b> priv. Kaj Munksvej 2 .....	52 38 87
— <b>Erik</b> bankfuldm. Pileallé 3 pr. B. ....	56 83 56
— <b>L</b> dekoratør Påfuglevej 18 .....	52 78 61
— <b>Niels Skovbo</b> formd. Ingridsv. 69 .....	52 85 19
— <b>Jørn J</b> frisør Enev. Sørensensv. 16 .....	52 34 81
— <b>Astrid Meier</b> fru Rønneallé 7 .....	52 85 54
— <b>Ellen</b> fru Frydsvej 38 .....	52 29 76
— <b>Gerda</b> fru Kløvervej 33 .....	52 64 71
— <b>Karen</b> fru A. D. Burcharthsvej 17 .....	52 38 93
— <b>M</b> frk. Borgergade 15 .....	52 89 78
— <b>Arne</b> gartner Hertug Abelsvej 31 .....	52 83 67
— <b>A. Holm &amp; Søn</b> glarm. Jernbanegade 42 .....	52 04 40
— <b>Johannes</b> gårdejer Grønhøjgård Dybvadbro .....	56 82 75
— <b>H P Petersen</b> ing. Fjordv. 2 Strh. ....	52 51 88
— <b>Jørgen S</b> ingeniør Fynsvej 19 .....	52 35 70
— <b>P Lind</b> købmd. Fjordvej 129 Strh. ....	52 70 98
— <b>Ib</b> lærer Engstien 10 .....	52 30 53

## Holm

— <b>Ingeborg</b> modist Kløvervej 35 <sup>a</sup> ..	52 03 97
— <b>Villy</b> opmåler Brorsonsvej 24 ....	52 43 84
— <b>E M</b> overassistent, Alpedalsvej 74 ..	52 59 14
— <b>Jenny</b> pakkerske Lykkegårdsvej 3 ..	52 16 28
— <b>Ditlev</b> pensionist Fr. VII Vej 20 ..	52 57 97
— <b>A C</b> post- og telegrafkass. Dyre- havevej 134 .....	52 79 05
— <b>S</b> rangerm. Glentevej 15 .....	52 00 38
— <b>Carl</b> repræs. Sydbanegade 22 ....	52 77 37
— <b>Iver</b> repræs. Svanekevej 6 .....	52 61 71
— <b>Arne</b> salgschauffør Kastanieallé 56 ..	52 21 49
— <b>Aksel</b> slagterm. Røddingvej 25 ..	52 22 93
— <b>H E</b> snedkerm. Koldingbjerg 25 a ..	52 20 60
— <b>V F</b> tandlæge Chr. Schousvej 8 Tved .....	52 81 27
— <b>Oscar</b> tobakshdl. Låsbygade 6 ..	52 02 60
— <b>Nis</b> vognmd. Piledamsvej 55 ....	52 66 20
<b>Holmens Kro</b> (Inger Kissow) Sydbane- gade 5 .....	52 09 34

## Holmia Plast A/S

Donsvej 12 pr. B. ....	★56 84 66
<b>Holmquist A</b> eksped. Broagervej 49 ..	52 46 20
<b>Holmsand I</b> plejerske Karlshøj 1 Strh. ....	52 35 71
<b>Holmskov N E</b> driftsl. Eliassensv. 35 ..	52 65 42
<b>Holsgaard V</b> bankdir. Rædersvej 26 ..	52 29 93
<b>Holst Inge</b> og <b>Henry</b> Hert. Abelsv. 26 ..	52 13 28
— <b>Metha</b> fru Ejlersvej 28 .....	52 37 56
— <b>Mads</b> kolonialhdl. Kastanieallé 12 ..	52 35 66
— <b>H</b> kontorass. Vangsvej 3 Seest ..	52 72 34
— <b>Peter</b> labor.leder Sønderled 26 pr. B. ....	56 84 16
<b>Holstebro H J</b> organist Abenråv. 20 ..	52 69 64
<b>Holt J</b> assurand. Dreyersvej 9 .....	52 30 95
— <b>'s Kirsten</b> Frisørsalon Slotsallé 3 ..	52 17 18
Omst. til priv. Slotsallé 9 .....	
— <b>Elly</b> frk. pakkerske Solvej 6 .....	52 60 63
— <b>Kristian</b> prokur. Fjordv. 26 Strh. ....	52 21 65
<b>Holtehus C</b> repræs. Skovhøj 2 .....	52 15 27
<b>Holtehuus Fr.</b> montør Chr. Winthers- vej 1 .....	52 57 41
<b>Holten-Nielsen T</b> fru Vejlevej 18 ....	52 52 17
<b>Holtz Helga</b> fru Dalbygade 16 .....	52 05 57
<b>Holvad Maren</b> Fynsvej 46 .....	52 68 30
<b>Holzmann J</b> bagerm. Skolegade 4 .....	52 76 74
<b>Hommelgaard D</b> tekn. tegner Ring- stedvej 24 .....	52 63 27
<b>Hoppe &amp; Christensen</b> elektromek. etabl. Gråbrødsgade 15 .....	52 14 06
— <b>Chr. J</b> el-ingeniør Hegnet 22 Tved ..	52 69 81
<b>Horn H</b> Bellevuegade 34 .....	52 12 88
<b>Horsbøl T</b> lærerinde Kikkenborgv. 70 ..	52 44 39
<b>Horskjær N</b> fhv. billetkass. Snerle- vej 60 .....	52 48 24
<b>Horst M</b> repræs. Nelliikevej 7 .....	52 62 67
— <b>Poul</b> talekonsulent Kildevang 9 Seest .....	52 77 36
<b>Horsted K</b> fru sygepl. Harte .....	52 66 80
træffes 7—7,30 og 13—15 .....	
<b>Hosen A/S</b> Haraldsvej 5 .....	★52 55 33
<b>Hostrup A</b> købmd. Zahns- gade 26 .....	52 29 95
— <b>Erik</b> prokur. Vesterbrogade 8 ..	52 37 24
<b>Houe Bernh.</b> Irsagf. og <b>Th. Engel</b> advokat Jernbanegade 16 .....	★52 25 22
— <b>Bernh. Houe</b> priv. Strandv. 18 ..	52 39 25

<b>Hougaard A</b> cottonstrikker Skov- lundvej 3 Seest .....	52 88 02	<b>Hvild H</b> gårdejer Alpedalsvej 66....	52 02 40
— <b>Niels K</b> cyklehdl. Hostrupsv. 6....	52 72 48	— <b>Nikolajsen Asger</b> lærer Brolund Harte .....	52 29 63
— <b>U og A</b> dameskræddere Markdaners- gade 5—7 .....	52 44 09	— <b>Flemming</b> repræs. Sandbjergvej 15 Seest .....	52 12 01
— <b>F</b> lærer Platanallé 9 pr. B. ....	56 84 56	<b>Hvilsom Per</b> konsulent Jovavej 1....	52 65 64
— <b>Leif</b> malerm. Nybyvej 1 Seest ..	52 33 42	<b>Hygum Asta</b> fru Ndr. Ringv. 57—59..	52 26 20
<b>Houmann J A</b> cand. merc. Fjordvej 68 Strandh. ....	52 81 46	<b>Hyla G</b> fru Broagervej 5 .....	52 62 84
— <b>Sv.</b> salgschef Castenskjoldsvej 14	52 63 15	— <b>Adolf</b> (Kolding Transporten) Alpe- dalsvej 8 .....	52 30 66
<b>Houmøller Birthe</b> (Mensendieck Institut) Engen 11 <sup>1</sup> Tved .....	52 40 86	<b>Hyldebrand Chr.</b> fabr. Dreyersvej 44..	52 31 08
— <b>Niels Chr.</b> ingeniør Egebakken 7 Dalby .....	52 84 83	— <b>Hans</b> forretn.f. Lien 10 Tved ....	52 82 28
<b>Hove Niels Chr. &amp; Peter Hove</b> advokater Jernbanegade 1 b .....	★52 05 44	<b>Hyldequist Karl-Erik</b> banebetjent Carl Plougsvej 55 .....	52 32 74
— Advokat Niels Chr. Hove priv. Borrehusvej 11 .....	52 07 81	<b>Hymøller J A</b> faktor Fynsvej 15 ....	52 21 77
— Advokat Peter Hove priv. Alykkegade 25 .....	52 09 46	<b>Hynkemøjer Sigurd</b> ekstaarb. Hertug Abelsvej 48 .....	52 80 76
— <b>Poul</b> direktør (A/S Sydj. Trælsth.) Strandmøllevej 2 .....	52 11 91	<b>Hüttel</b>	
— <b>N H</b> forretn.f. Asmus Philipsens- vej 7 .....	52 47 58	— <b>Inger Hüttel</b>	
<b>Hove-Willesen A</b> forr.f. Rømpvej 10..	52 35 62	tandtekniker Akseltorv 4 .....	52 19 43
<b>Hugin A/S</b> kasseapparater Låsbyg. 99	52 60 40	(Svineslagteriets ejendom)	
— Efter lukketid .....	52 62 20	<b>Højeg Hans</b> arkitekt Brændkjærg. 71	52 47 81
<b>Hundeblø Hans Peter</b> kunstmaler Blæsbjerggade 23 .....	52 73 59	<b>Højfding H L</b> bankfuldm. H. Ludvigs- vej 44 .....	52 39 15
— <b>Karl</b> lillebilvognmd. Blochsvej 23	52 62 65	<b>Højfring Gerda</b> kass. Piledamsvej 72..	52 23 47
<b>Hundevad Poul</b> direktør Mejsevej 3	52 01 04	<b>Høggaard Aage</b> rådg. elektroingeniør Harte .....	52 52 92
<b>Husballe Anders Peter</b> gårdejer Bramdrupvej 27 pr. B. ....	56 82 18	— <b>Aage Høggaard</b>	
<b>Hushjælpen</b>		statsaut. elektroinstall. Låsby- banke/Hyrdestræde .....	★52 45 66
Munkegade 2 .....	52 33 85	— Forretn.f. Erik Clausen priv. ....	52 34 03
<b>Husholdningsskolen</b> Borrehus Gl. Kongevej .....	52 03 99	— <b>Poul</b> install. Rendebanen 6 ....	★52 39 33
— Elevtelefon .....	52 68 43	— priv. Skovlundgrd. Ferup	
<b>Husligt Arbejder Forb. Sect. Jørg.g. 16</b>	52 32 19	Højrup-Ferup 55 90 23	
<b>Husmoderafløsnings kontor</b>		<b>Høgh's rengørings artikler</b> Frydsv. 38	52 29 76
Nytorv 2 (Sygekassen Kolding) (til 31/3—1970) .....	★52 42 88	<b>Høgsberg Helge</b> ingeniør Fjord- bakken 11 Rebæk .....	52 87 90
Fra 1/4—1970 Rendebanen 4 ..	★52 18 00	<b>Højberg B</b> lejrchef Seest Bakke 73 ..	52 87 04
Kontortid: 9—15 fredag 9—18, lørdag 8—10		<b>Højbjerg H J</b> fhv. tømmerm. Kongebro- gade 57 .....	52 59 02
— Tilsynsf. Karen Mortensen priv.	52 17 27	<b>Højensgård I C</b> dr. med. overkirurg Sygehuset .....	★52 22 88
<b>Husmoderforeningen</b> (formd. fru Asta Lumbye) Skolegade 10 .....	52 65 95	— <b>Inger</b> øre-, næse- og halslæge Dr. Fichsvej 15 .....	52 40 25
<b>Husqvarna Symaskiner</b> (E Mølgaard) Låsbygade 16 omst. til priv. ....	52 28 11	Konsult. 10—12 undt. lørdag	
<b>Husted Fr. R</b> Harte .....	52 18 75	<b>Højgaard F</b> ismejeri Domhuspk. 2 ..	52 32 83
— <b>Anna</b> fru Brændkjærgade 54....	52 31 24	— & <b>Christiansen</b> kød og flæsk en gros Haderslevvej 99 .....	52 67 97
— <b>B</b> fru Sankelmærksvej 27 .....	52 22 92	<b>Højgaard-Hansen Poul</b> slagterm. »Elka« H. C. Andersensvej 16 .....	52 55 81
— <b>Erna</b> fru Stejlbjergallé 10 .....	52 41 19	<b>Højholt Jens</b> værkf. H. Rantzausv. 11	52 38 13
— <b>P</b> Reventlov gårdejer Trankjær- gård Påby .....	52 10 75	<b>Højlund Inge</b> fru Ågade 9 .....	52 15 49
— <b>B</b> lærerinde Kobbelhøve 17 Strh.	52 86 64	— <b>Thyge</b> kørelærer Kollingsgade 21..	52 59 40
<b>Hustømmernes Andelselskab</b> kontor og værksted: Trindholmegade .....	52 19 22	— <b>E</b> sergent Dyrehavevej 28 .....	52 55 69
— Forr.f. K Christiansen priv. ....	52 18 91	<b>Højrup Fridolph</b> Vejlevej 244 .....	52 10 00
<b>Hvidbjerg B</b> filialbest. Rådvadvej 8 pr. B. ....	56 82 74	— priv. ....	52 09 44
<b>Hvidbjerg-Laursen J</b> eksped. Lerbjerg- vej 6 Seest .....	52 80 49	— <b>Ib</b> fabr.arb. Rådvad. 22 pr. B. ..	56 82 17
		— <b>Viggo</b> murerm. Haderslevvej 71..	52 55 56
		— <b>Viggo</b> jun. murerm. Drosselvej 38	52 56 91
		<b>Højs Auto-Service</b> Sydbanegade 8 ..	52 32 44
		<b>Højvang Kolonialforretn. Agrup-</b> vej 190 .....	52 41 95
		<b>Høick Johs.</b> lagerforv. Platanallé 2 pr. B. ....	56 81 62
		<b>Høllsberg Erling</b> lærer Sandvigvej 2	52 44 84
		<b>Hørlyck Bent</b> driftsl. Junghansv. 103	52 54 73

Høst S chauffør Cypresvej 15 .....	52 56 74
— Villy civiling. Løkken 15 pr. B. ..	56 80 92
— Niels Østergaard smedem. Kolding- bjerg 13 .....	52 45 04
Høst-Madsen Mogens distr.ing. cand. polyt. Castenskjoldsvvej 10 .....	52 80 62
Høvleværket (Chr. Kronborg-Jensen) Havnen syd omst. til priv. ....	52 08 97
Høy A fru direktør Vesterhus Katrine- gade 8 .....	52 25 15
Høyer Ole advokat (Lynæs & Høyers Eft.) Jernbanegade 37 .....	★52 67 00
— priv. Ballumvej 9 .....	52 25 23
— H bagerm. Kastanieallé 49 .....	52 75 90
— Erik fabr. Donsvej 1 pr. B. ....	56 81 25
— K fru Haderslevvej 130 .....	52 23 03
— Kn. Erik kransbånd Piledamsv. 5	52 11 07
— H købmand Haderslevvej 75 E ..	52 39 50
Haacke H W værkfører Tvedvej 139 ..	52 71 56
Haagen Kaj pianist Norgesvej 33 ....	52 84 15
Haagensen J E stævn.md. Østerbro- gade 46 .....	52 28 23
Håkansson Benny repræs. Skovly 10 Dalby .....	52 62 30
Haand i Haand og Danebroge (assurand. Mogens Jensen) Akseltorv 6 ....	52 77 90
— priv. Ingridsvvej 20 .....	52 38 18
Hård-Krom K J Fabriksvej .....	★52 75 77
Hastrup Aage kørelærer Tvedvej 133	52 50 65
— Kirsten Brøndum snoreassist. Fr. VII Vej 16 .....	52 35 43
— Arne vognmd. Kn. Hansensvej 20	52 53 20
—'s Vognmandsførretning (Helmer Hastrup) Hollændervej 9 .....	52 07 03

<b>BELA BETON A/S</b> <b>FÆRDIGBLANDET BETON</b> <b>★ 52 70 00</b>
--

Ibsen Kai forst. Ndr. Ringvej 27 ....	52 82 43
— Børge kunstmaler Bellevueg. 44 ..	52 30 84
— Jørn servicetekn. Snerlevej 4 ....	52 59 59
— Jørgen fhv. sognef. Utzonsgade 30	52 50 79

### I. C. Farvehandel A/S

Haderslevvej 29 omst. til forretn.f. Sv. Aa. Rasmussen priv. ....	52 06 27
Idyls Autoopretning (Arne Petersen) Idyl 15 Dalby .....	52 58 70
Iglemose H møbelforr. Sønderg. 23 ..	52 42 40
I. Ms Tv-Antennefabrik (Vald. Mazur) Lilballe pr. B. ....	56 80 86
— priv. Gl. Kongevej 28 .....	52 66 14
Import-Sko (W Christensen) Ribber- dyb 6 .....	52 41 78

### Importøren

Jernbanegade 24 .....	52 00 95
Indstri-Restauranten (M Rasmussen) Jernbanegade 13 .....	★52 31 99
— Nye selskabslokaler 2. sal ....	52 35 98
— Tlf.box: Restauranten .....	52 89 57
— Tlf.box: Selskabslokaler 1. sal	52 89 64
— Western Saloon .....	★52 31 99
— Sans Souci (1/1-18/0) Billet- kontor (kl. 12—21) .....	52 01 73

Industriforeningens kontor Jern- banegade 13 .....	52 78 51
— billetsalget (8—10 og 16—18) Jernbanegade 13 .....	52 01 73
— (insp. Kaj Sandorff-Sørensen) Domhusgade 23 .....	52 40 64
—'s bud (N Juel Christensen) Dr. Fichsvvej 9 .....	52 17 14
—'s Stiftelse Clemensgade 4 .....	52 08 94
Ingemann Elna fru Castenakj.v. 20 ..	52 53 24
Ingers Salov (Inger Ravn) Tønderv. 64	52 77 02
Ingerslev Lisbet og Arne tandlæger Søndergade 13 C .....	52 74 34
— priv. Strandvejen 3 .....	52 53 45

### Ingfeldt's Ejendoms kontor

Mazantigade 6 .....	★52 33 99
— Kr. Iversen pr. Kikkenborgv. 21	52 67 65
— Viborg Jensen priv. C. Plouge- vej 68 .....	52 60 35
— statsaut. ejd.mægler Chr. Møller priv. .... Alminde	56 12 75
— G fru Fynsvvej 75 .....	52 35 64
Ingversen Jørgen chauff. Spurvej. 12	52 21 92
— Vilh. mekaniker Harte .....	52 61 93
— Henry skotøjsrepar. Tøndervej 35	52 19 67
Inselmann Ingrid M frk. Skyde- banen 5 .....	52 38 24
Intec (C M Andersen) Blæsbjerg- gade 4—8 .....	★52 16 77
Intermeat Havnen nord .....	★52 48 22
International Camiontransport A/S Mosevej .....	★52 82 33
— Eft. kontort. fillalb. P Nielsen ..	52 89 93

### — International Harvester A/S

Buen 11 .....	★52 04 66
— Forretn.f. Th. Jørgensen priv. Vejle 82 56 33	

### — International Malkemaskin- industri A/S

Ndr. Havnevej .....	★52 36 66
I. O. G. T.s spareforening (næstformd. Johs. Villy Christensen) Vesterbro- gade 43 .....	52 28 99
— Iris' blomsterf. (Grethe Thrane) Haderslevvej 34 .....	52 19 34
— priv. Anne Mariesvej 3 .....	52 07 78
Irming H P hovmester Frydsvej 1 A	52 61 73
Isak K sygepl. Utzonsgade 40 .....	52 66 58
Isaksen Ellen fru Agrupvej 1 .....	52 78 71

### — A. G. Isaksen

herre- og dameskræderi, herrelingeri Jernbanegade 40 .....	52 14 27
Ismejeriet (Johs. Hansen) Fredens- gade 28 .....	52 22 96
— (Jacob Petersen) Kettingvej 2 ..	52 44 25
Israelsen M agronom Bjergbyvej 38 Seest .....	52 61 47
Ith-Hansen Kirsten og Henning tand- læger Kløvervej 23 .....	52 18 84
Ittermann Kurt tømmerm. Hospitals- gade 53 <sup>1</sup> .....	52 67 32
Itzke Marie sygepl. Utzonsgade 40 ..	52 55 72

<b>Iversen Vagn Refsgaard Rudevej 8</b>	
Seest .....	52 45 30
<b>A Fladeland aff.leder cand. pharm.</b>	
— A/S Mecobenzon) Odinsvej 5.....	52 40 48
<b>Erik arkitekt Brændkjærgade 75..</b>	52 52 45
<b>Ole bankfuldm. Grønningen 11 ..</b>	52 77 40
<b>Werner distr.chef (Dansk Esso A/S)</b>	
Hestehaven 3 .....	52 29 77
<b>Kr. ejd.hdl. Kikkenborgvej 21 .....</b>	52 67 65
<b>Aage Wendelboe fabr. Kastanie-</b>	
<b>allé 22 .....</b>	52 29 84
<b>Jens Aage forv. Falkevej 8 .....</b>	52 63 76
<b>A fru Søgade 19 .....</b>	52 64 20
<b>Anna fru Rendebanen 6 .....</b>	52 73 69
<b>Auguste fru Bramdrupdam pr. B.</b>	56 81 76
<b>Dora fru Piledamsvej 34 .....</b>	52 44 19
<b>Johanne fru Drachmønsvej 1 .....</b>	52 60 12
<b>Johanne fru Kongebrogade 38.....</b>	52 89 69
<b>Thyra fru Kløvervej 29 .....</b>	52 26 49
<b>N frugt- og grønthdl. Frydsv. 37</b>	52 36 59
<b>Jørgen gross. Seest Bakke 109 .....</b>	52 02 65
<b>K fhv. gårdejer Harte .....</b>	52 66 68
<b>Agnes fhv. kassererske Søgade 13</b>	52 88 29
<b>E fru kogerske Olaf Ryesgade 11..</b>	52 73 95
<b>Vilh. kommunegartner. C. Plougs-</b>	
<b>vej 114 .....</b>	52 29 20
<b>P kriminalassistent. Fynsvej 81 .....</b>	52 25 53
<b>I H købmd. Engen 3 Tved .....</b>	52 58 39
<b>H lærer Christoffer II Vej 12 .....</b>	52 41 29
<b>Aage lærer Bekkasinevej 11 .....</b>	52 60 93
<b>O K malerm. Overmarksvej 5 .....</b>	52 54 50
<b>Henry murerm. Hans Havesvej 7..</b>	52 29 88
<b>P overinsp. Bjergbyv. 15 Seest ..</b>	52 59 95
<b>Gerald pastor Haderslevvej 72 ..</b>	52 27 48
<b>Henning repræs. Rådvaedvej 17 b</b>	
pr. B. ....	56 80 27
<b>Ole Lindgaard repr. Drammenv. 7</b>	52 67 43
<b>Hjalmar fhv. snedker Hospitals-</b>	
<b>gade 4 .....</b>	52 32 69
<b>J Refsgaard tømrerm. Låsbyv. 98</b>	52 06 51
— priv. Ringstedvej 6 .....	52 21 31
<b>Villy værkfører Overbyvej 7 Seest</b>	52 06 78

J	<b>BELA BETON A/S</b>
	<b>FÆRDIGBLANDET BETON</b>
	<b>★ 52 70 00</b>

<b>Jacobsen L arkitekt Hans Becksvej 10</b>	52 75 61
<b>— Lelf arkitekt Birkeallé 12 .....</b>	52 71 70
<b>— Vagn Jacobsen</b>	
aut. Volvo forhandler Vejlev. 114	★52 77 33
— priv. Vejlevej 130 .....	52 77 33
Efter kontortid:	
— Salgschef Bent Nielsen (person-	
vogne) priv. ....	56 80 46
— Salgschef Svend Christensen	
(lastvogne) priv. ....	56 83 80
— Repræs. Jørgen Jacobsen priv.	52 13 57
— Salgschef Knud Jochumsen	
(traktorer) priv. ....	52 85 78
— Værkst.chef Lelf Jacobsen priv.	52 40 44
— Lagerchef J Hvidbjerg priv.	
telefon Haderslev 2 46 38.	

(fortsættes)

<b>Jacobsen</b>	
<b>— Vagn Jacobsen (fortsat)</b>	
— Kontorchef E Todbjerg priv. ..	56 83 82
— Værkf. (traktorer) Lelf Ahrendt-	
sen priv. ....	52 71 61
— Værkf. (lastvogne) Jørgen Ber-	
gendorff priv. ....	52 71 83
— Værkf. (personvogne) H W Haacke	
priv. ....	52 71 56
— Servicestationen .....	52 38 54
<b>— Helge bankfuldm. Ørnsborgvej 4</b>	52 43 21
<b>— P M brødduds. Vejlevej 119 .....</b>	52 65 24
<b>— Henry direktør Gl. Kongevej 6 ..</b>	52 34 77
<b>— J direktør Haderslevvej 42 .....</b>	52 74 24
<b>— G eksp.chef Fr. VII Vej 38 .....</b>	52 64 21
<b>— E E aut. el-install. (mont. Johan Ol-</b>	
<b>sen) Hvidsmindevej 2 .....</b>	52 38 17
<b>— Chr. fabrikant Seestvej 36 .....</b>	52 47 72
<b>— Verner fabr. Værkstedsvej 3 .....</b>	52 67 81
<b>— E formd. Drosselvej 11 .....</b>	52 54 24
<b>— Kurt forretn.f. Hostrupsvej 37 ..</b>	52 38 63
<b>— Anna fru Dyrehavevej 163 .....</b>	52 37 72
<b>— Anne fru Kløvervej 37 .....</b>	52 79 67
<b>— E fru Tvedvej 139 .....</b>	52 49 31
<b>— E frk. Ørebrovej 5 .....</b>	52 61 27
<b>— Lelf ingeniør Strandvg. 42 Strh...</b>	52 40 44
<b>— Mogens ingeniør Strandvænget 54</b>	
<b>Strandhuse .....</b>	52 84 60
<b>— Ole rådg. ing. M. af I. Bellevue-</b>	
<b>gade 10 .....</b>	★52 89 00
— priv. Strandbakken 27 Rebæk..	52 89 01
<b>— C A kontorchef (Sparekassen)</b>	
Svanekevej 12 .....	52 78 06
<b>— Henrik Rønneknamp maskinarb.</b>	
Poppelallé 15 .....	52 31 78
<b>— Kaj maskinarb. Skovlundvej 16</b>	
Seest .....	52 59 56
<b>— N P fhv. maskinass. Alpedalsv. 33</b>	52 51 74
<b>— Louis W maskinm. Brunebjerg 16</b>	52 27 36
<b>— Hans Regner montør Margrethes-</b>	
<b>vej 8 .....</b>	52 18 05
<b>— O montør Vestervang 22 pr. B. ...</b>	56 80 34
<b>— P montør (Frigidaire) Karlshøj 11</b>	
Strandh. ....	52 26 04
<b>— R overassistent. Mazantigade 20 .....</b>	52 55 32
<b>— Peter postforv. Skovlækkevej 6....</b>	52 89 24
<b>— Hans Henning prokurist Nørreled 10</b>	
pr. B. ....	56 81 04
<b>— E L repræs. C. Plougsvej 38 .....</b>	52 43 65
<b>— Egon Thimsen repræs. Elmevej 25</b>	52 80 06
<b>— Erik repræs. Grydhøj 10 pr. B. ...</b>	56 82 90
<b>— Jørgen repræs. Overmarksvej 3..</b>	52 13 57
<b>— Petra Berg fru repræs. Gøhlmanns-</b>	
<b>vej 60 .....</b>	52 82 14
<b>— Ida fru restaur. (City-Bar) Låsby-</b>	
<b>gade 59 .....</b>	52 00 19
— priv. ....	52 14 55
<b>— Erik Rosenberg revisor Duevej 7</b>	52 39 89
<b>— Nybo skolepsyk. Kastanieallé 51 ..</b>	52 22 79
<b>— Jørgen socialrådg. Hegnet 52 Tved</b>	52 16 49
<b>— S tale- og hørepedagog Svalev. 26</b>	52 66 32
<b>— A H telegrafbest. Rørbækvej 14</b>	
Seest .....	52 20 11
<b>— J B fhv. træskohdl. Mazantig. 20..</b>	52 05 32
<b>— K uddeler Egebakken 10 Dalby ..</b>	52 86 19
<b>— Chr. Juhl vognmd. Bellevueg. 42..</b>	52 20 89
<b>— Otto vognmd. Haderslevvej 59 .....</b>	52 26 73
<b>Jagd E bankassistent. Kærmindevej 2 ..</b>	52 75 46

★ betyder fællesnummer for flere ledninger



Jagi Antennefabriken Fabriksv. 38.. 52 21 40  
— — — — — 56 80 15

### J. A. K.-Banken A/S

Kolding afd. Rendebanen 10..... 52 85 44  
Eksp.: 9,30—12,30 og 14—16  
Fredag tillige 17,30—19  
Lørdag lukket

Jakobsen Jørgen afd.leder Tvædv. 143 52 61 25  
— Anton arbmd. Katrinegade 41.... 52 52 41  
— Henry arkitekt Dyvekes Vej 6 .... 52 65 43  
— Arne Johan benzinforhdl. Cypres-  
vej 3 ..... 52 58 60  
— H R bestyrer Brændkjærgade 22.. 52 61 02  
— Verner chauffør Lykkegårdsvej 15 52 15 82  
— Kaj disponent Poul Møllersvej 15.. 52 02 52  
— Eigil V fabr. Hertug Abelsvej 9.. 52 79 15  
— Xenia fru Ottosgade 24 ..... 52 85 49  
— L gulvbel.forr. Frederik II Vej 15 52 69 19  
— Kr. Gaarde gårdejer Rugagergård  
pr. B. .... 56 81 70  
— Tove husassist. Domhusgade 17 .. 52 07 92  
— H P husejer Bramdrupv. 7 pr. B. 56 81 14  
— Henning kartoffelhdl. Frydsvej 8 52 75 64 \*  
— Børge kontorpakm. Egevej 16.... 52 25 94  
— J C lektor Koldingvej 17 pr. B. 56 81 56  
— K Toffgaard lærer Ingridsgade 24.. 52 38 23  
— Asbjørn montør Brændkjærg. 126 52 10 39  
— Hjalmar organist Fynsvej 75 ..... 52 10 23  
— Aage repræs. Nelliikevej 40 ..... 52 29 24  
— H salgschef Chr. Winthersvej 2 .. 52 20 90  
— Børge smedem. Mosevej 16 ..... 52 83 94  
Janowski Viktor husmd. Skovly 6  
Dalby ..... 52 73 96  
Jantzen Einar repræs. Opalv. 8 Seest 52 62 69  
Jarl (N M Jørgensen) pibefabrik  
Bramdrupvej 9 pr. B. .... 56 82 57

### Jason

lædervareforr. Østergade 6—10 .. 52 04 50  
Jehovas Vidner (M B Sønderkov)  
Drosselvej 36 ..... 52 30 12  
Jehrbo N C fru Haderslevvej 75 B .. 52 18 29  
Jendresen H J ingeniør Roskildev. 15 52 69 52  
Jensen A Baggesensvej 1 ..... 52 22 28  
— Anders Cedervej 12 d ..... 52 38 91  
— Andreas Fynsvej 59 ..... 52 76 51  
— Anna Kettingvej 27 ..... 52 70 62  
— Carlo Teglgårdsvej 12 ..... 52 40 43  
— Chr. Dalbygade 17 ..... 52 37 41  
— H Brændkjærgade 106 ..... 52 46 89  
— H Ndr. Ringvej 25 ..... 52 70 14  
— H Piledamsvej 33 ..... 52 77 21  
— Hans Søndergaard Seest ..... 52 72 86  
— H H Holbergsvej 61 ..... 52 23 52

### — J. P. Jensen A/S

Sønderbro ..... ★52 16 66  
— Direktør Johan Sørensen priv.  
Ndr. Ringvej 87 ..... 52 11 05  
— Disponent K Sørensen priv.  
Baldersvej 1 ..... 52 36 47  
— Disponent P Lorentzen priv.  
Fru Jyttesvej 1 ..... 52 14 29  
— Repræs. J P Elsner priv.  
Baldersvej 5 ..... 52 11 06  
— Karen M Domhusparken 8 ..... 52 38 53  
— Kr. Karl Snerlevej 20 ..... 52 56 15

### Jensen

— N Chr. Bramdrupdam pr. B. .... 56 81 54  
— & Møller A/S Fru Jyttesvej 4 .... 52 54 53  
— O Turn Brostræde 4 ..... 52 35 40  
— Peja og Børge C. Plougsvej 124 .. 52 55 39  
— Preben Norgesvej 19 ..... 52 52 99  
— S A Peter Tofts Vej 8 ..... 52 21 69  
— Sigrid Borthigsgade 25 ..... 52 09 35  
— V G Norgesvej 39 ..... 52 70 13  
— Poul advokat Jernbanegade 26 .. 52 38 40  
— B Ravn afd.chef Domhusgade 13 .. 52 32 82  
— B Tangsgaard afd.leder Junghans-  
vej 35 ..... 52 87 58  
— Bent afd.leder Gyden 15 pr. B. ... 56 84 71  
— Leif Kristian afd.leder Junghans-  
vej 19 ..... 52 57 27  
— Vagn Aage afd.leder Bjergbyvej 55  
Seest ..... 52 04 90  
— Orla E afd.m. Tranevej 8 ..... 52 80 39  
— Josef agenturforr. Fjordvej 30  
Strandhuse ..... 52 33 58  
— Jens amtsvejmd. Påby ..... 52 63 53  
— H arbmd. Nytoft 5 pr. B. .... 56 83 29  
— Ejnar arkitekt (M.A.S.) Skansen 6 52 30 10  
— Jens-Erik arkitekt Koldingvej 25  
pr. B. omst. til priv. .... 56 83 73  
— — — — — 56 83 11  
— O A arkitekt Gl. Kongevej 30 ..... 52 43 23  
— Ingrid assist. Alpehøj 3 Alpedalen 52 24 46  
— Johs. assurandør (De Gjensidige  
Fors.selsk. Danmark) Skolevænget 6  
Strandhuse ..... 52 39 48  
— Mogens assurandør Ingridsgade 20 52 38 18  
— Poul Erik autohdl. Palmeallé 9 .. 52 06 16  
— Svend Erik autohdl. St. Blichers-  
vej 16 ..... 52 47 34  
— Arno autolakerer Cypresvej 2 .... 52 82 27  
— Arne E automobilforh. Tønderv. 20 52 04 24  
— Henry V autorep. Terlingsallé 1  
Vonsildvej pr. V. .... 52 32 58  
— priv. Anemonevej 16 ..... 52 17 99  
— Bjarne bagerm. Seest Bakke 66.. 52 47 02  
— David bagerm. Låsbygade 90 .... 52 16 44  
— Ejnar bagerm. Stejlbjergvej 42 .. 52 17 23  
— Aksel V bankkass. Ejlersvej 40 .. 52 70 47  
— Will. bankprokur. Snerlevej 12 .. 52 23 28  
— K bestyrer Dalby Mølle ..... 52 87 23  
— O M frk. fhv. best.inde Skydeb. 7 52 86 37  
— B Horne fru bibliotekar Fyns-  
vej 161 ..... 52 82 61  
— Sv. E Eskelund blikkensl. Ahorn-  
vej 23 ..... 52 09 05  
— Børge E blomstergross. Kikkenborg-  
vej 62 ..... 52 55 40  
— Ib K blomster en gros Fr. VII  
Vej 40 ..... 52 60 32  
— Henry bogb.m. Jernbanegade 42  
omst. til priv. .... 52 08 72  
— Sv. E Tranberg bogh. Falkevej 9 52 73 08  
— Ebba boghold. Utzonsgade 26 .... 52 07 38  
— Harry branddir. (Branddirektoratet  
for Landbygninger) Jernb.g. 32 ★52 66 88  
— priv. A. D. Burcharthsvej 6.... 52 40 66  
— Chr. Jensen's Efft.  
(Sv. Aa. Jensen) budcentral  
Dalbygade 56 ..... 52 01 39

## Jensen

— Ingvard bygm. Enghavev. 5 pr. B.	56 83 02
— Henny fru børneh.lærinde Brændkjærgade 54 a	52 23 84
— Tage bådsmd. Snerlevej 18	52 66 52
— Johannes fhv. centralbest. Tøndervej 8	52 52 28
— Hugo Nørlem centralmek. Gudhjemsvvej 1	52 35 42
— Alfred chauffør Låsbytoft 6	52 34 35
— Christian chauffør Valmuevej 13	52 38 19
— Helmuth chauffør Hostrupsvej 28	52 46 51
— Jens chauffør Piledamsvej 36	52 66 81
— Ernst cigarhdl. Agtrupvej 126	52 67 60
— Hans E cigarhdl. Katrinegade 6 omst. til priv.	52 20 15
— Bo Beck civiling. Markdanersg. 9	52 01 23
— Per Beck civiling. Kastanieallé 25	52 03 16
<b>— Georg Jensen Damaskvæveriet</b>	
— Udsalget: Østergade 12	52 11 44
— Væveriet: Sdr. Ringvej	★52 27 00
— Bent Georg Jensen priv. Fjordv. 121 Strandhuse	52 01 63
— Driftsl. Jørgen Nissen priv.	52 69 28
— Else fru damefrisør Lykkegrdsv. 2	52 17 23
— Inge-Lise fru damefrisør Låsbygade 45 omst. til priv.	52 08 14
— Kirsten damefris. Koldingbjerg 16 omst. til priv.	52 41 36
— Børge danseinstr. Brostræde 2—4	52 37 22
— priv. Kobbelhøve 20 Strh.	52 77 25
— J Buchreitz direktør Solbakken 10 Rebæk	52 54 32
— Knud P direktør Alpedalsvej 86.	52 73 42
— K E disponent Vangsv. 6 Seest	52 80 83
— Aage dyrlæge Fredensgade 13.	52 20 97
— Gunnar ejd.hdl. Enev. Sørensenvej 16	52 05 56
— J Juul ejd.hdl. Katrinegade 21	52 89 99
— Jacob fhv. ejd.hdl. Dyrehavevej 17	52 66 47
— Thorkild Viborg ejd.hdl. C. Plougsvej 68	52 60 35
— P Møller statsaut. ejd.mægler Munkegade 6	★52 80 33
— priv. Vangen 14 b Tved	52 89 41
— Johs. Sindbjerg priv.	52 65 56
— Aksel ekspedient Agtrupvej 46	52 87 89
— Evald eksped. Markus Allé 17	52 19 84
— Verner eksped. Kingosvej 32	52 03 75
— Poul Ankjær el-montør Kingosvej 18	52 55 05
— Chr. P entrepr. Ottosgade 9	52 80 40
— H fabr. Seest Bakke 9	52 05 30
— Helga Kjær fru fabr. Fabrikvej	★52 75 77
— priv. Byvænget 6	52 51 19
— Poul Kjær fabr. Abakken 5 Rebæk	52 84 18
— Niels fabriksarb. Mosevej 20	52 77 84
— E Rich. faglærer Thorkildsvej 10.	52 70 43
— G faglærer Gråstenvej 14	52 61 52
— D K faglærerinde Kolibrivej 2.	52 83 25
— Børge Brandsborg Falckredder Opalvej 4 Seest	52 50 92
— Walther farvergi og renseri Søndergade 10	52 10 10
— Ib Leth filialbest. Georg Brandesvej 5	52 51 63

## Jensen

— N P filialbest. Sydbanegade 7	52 08 11
— Alice eksam. fodpl. Kongebrog. 29	52 41 18
— Stella fodspec. Frydsvej 7	52 42 11
— Carl P B formd. Jovavej 19	52 79 75
— Emil formd. Bramdrupvej 4 pr. B.	56 84 59
— Hans Kring formd. Påbyv. 7 pr. B.	56 84 51
— Harry formd. Røddingvej 6	52 37 77
— Sv. Skovgaard forretn.best. Havesangervej 12	52 20 58
— V forr.f. Overmarksvej 18	52 12 29
— Gerda Kragh forst.inde A. D. Burcharthsvej 19	52 56 32
— H forvalter Ballumvej 10	52 35 29
— Ulla og Ingvard fotografer Storkevej 7	52 77 99
— E K frisør Agtrupvej 85	52 31 39
— G Skovgaard frisørm. Rendeb. 10.	52 50 20
— Hans Erik (Fritidshjemmet) Vifdam 45	52 21 18
— Agnes fru De gaml. Hjem Nørreg.	52 78 23
— A K fru A. D. Burcharthsvej 27	52 43 96
— Anna fru Sydbanegade 6	52 02 73
— Arthur fru Ndr. Ringvej 64	52 45 94
— Asta fru Fynsvej 83	52 05 86
— Bodil fru Søndergade 25	52 64 74
— Bodil Marie fru Dreyersvej 55	52 53 87
— Dora fru Sneppevej 12	52 68 77
— Dorte Møller fru Pileallé 4 pr. B.	56 83 57
— Ellen fru Brændkjærgade 68	52 11 71
— Else fru Drosselvej 16	52 48 04
— Else fru Fru Jyttesvej 5	52 62 16
— Else fru Kongebrogade 74	52 28 51
— Emma fru Riis Toft 21	52 32 71
— Eva fru Ottosgade 30	52 37 18
— G fru Seest Bakke 31	52 36 04
— Gerda M Bech fru Langagervej 18 Seest	52 83 19
— Gudrun fru Dreyersvej 51	52 40 20
— Helga Helene fru Koldingvej 25 a pr. B.	56 84 19
— Herdis fru Zahngade 35	52 56 09
— Ingeborg fru Haderslevvej 18	52 24 57
— Inger Tackmann fru Clemensg. 4	52 82 74
— Jenny fru Parkvej 2	52 29 10
— Johanne fru Adelgade 10	52 80 17
— Johanne M fru Kløvervej 29	52 88 61
— K Ebbesen fru Borgergade 15	52 77 51
— M fru Tøndervej 28	52 24 14
— M K fru Søndervang 15	52 13 92
— Maja fru Fynsvej 61	52 15 18
— Marie fru Dr. Fichsvej 7	52 85 05
— Marie fru Karolinegade 3	52 84 70
— Marie fru Ndr. Ringvej 8	52 79 32
— Mary fru Kløvervej 23	52 75 69
— N fru Bjerggade 44	52 61 03
— Nanny fru Udsigten 19	52 64 76
— O fru Skovhøj 2	52 81 17
— Olga fru Ørnevej 9	52 19 87
— P Sand fru Sindalvej 9 Seest	52 83 62
— Sofie fru Fjordvej 27 Strandh.	52 29 94
— Thora fru Domhusgade 30	52 46 71
— Ella fru frugthdl. Tvedvej 30	52 78 08
— priv. Teglgårdsvej 31	52 78 08
— Ann-H frk. Hestehaven 24	52 00 76
— Bente Hennings frk. Snerlevej 32	52 81 93

## Jensen

- Helga frk. Sdr. Havnegade 12 .... 52 45 71
- Johanne frk. Sydbanegade 4 ..... 52 87 93
- Karen Else frk. Østervej Harte.... 52 88 82
- Karen M frk. Fynsvej 261 ..... 52 29 13
- Helga fru fuldm. Skovbogade 20 .. 52 42 57
- M Winther fysioterapeut Hegnet 54  
Tved ..... 52 49 56
- H W gartner Esbjergvej 42 ..... 52 25 42
- Hugo glarmester Seestvej 34 ..... 52 47 87
- C Rosenløv gross. Ejlersvej 7 ..... 52 06 34

## — Ejnar Jensen

- grosserer, statsaut. ejd.mægler  
Fynsvej 105 ..... 52 74 48
- C Benedict guldsmed »Akselhus«  
Haderslevvej 1 ..... 52 41 75

## — Elbro Jensen

- guldsmed Søndergade 29 ..... 52 63 65
- priv. Strandbakken 10 Rebæk ..... 52 08 53
- Alfred gårdejer Bramdrupd. pr. B. 56 81 94
- Anker gårdejer Peterslyst Dons  
pr. B. .... 56 84 01
- M fhv. gårdejer Rådvad ..... 56 81 91
- Marinus fhv. gårdejer Harte ..... 52 66 73
- R gårdejer »Egely« Harte ..... 52 40 81
- Th. hdlsm. Njøddebo 7 pr. V. .... 52 52 56
- Jørgen Holm hdl.srejs. Chr. Schous-  
vej 7 Tved ..... 52 27 09
- N B & Co. huder og skind Låsby-  
gade 35 ..... 52 25 80
- N B Jensen priv. Rosengade 12
- Ellen Kelstrup husholdn.konsulent  
Alpedalsvej 16 ..... 52 65 73
- Kaj Ravn indkøbschef Løvsanger-  
vej 3 ..... 52 16 75
- Ole ingeniør Valmuevej 22 ..... 52 83 82
- P E ingeniør H.D. Ringstedvej 12 ..... 52 82 86
- Bent inspektør Hert. Abelsvej 76 ..... 52 46 67
- G Havelund inspektør Fælledvej 14  
pr. B. .... 56 83 07
- Sv. Ginnervkov inspektør Palme-  
allé 2 g ..... 52 61 12

## — Erik Strøh Jensen

- aut. install. Højskolevej 1 ..... 52 32 21
- Værksted: Sct. Jørgensgade 11
- Hans install. Rørbæk. 30 Seest .. 52 40 53
- Svend isenkr. Nørregade 36 ..... 52 42 61
- John Meyer isoleringsm. Opalvej 12  
Seest ..... 52 60 82
- Svend Harald kaffem. Utzong. 24 ..... 52 86 74
- Karla fru kantinebest. Tvedvej 135 ..... 52 43 08
- Egon kasserer Rosengade 13 ..... 52 09 39
- Hjalmar kasserer Haderslevv. 75 B ..... 52 15 99
- A L kioskejer Casp. Müllersgade.. 52 56 81
- B H Astrup kioskejer Knud Han-  
senvej 6 ..... 52 33 27
- Chr. Kronborg- (Kolding Høvleværk)  
Havnen syd omst. til priv. .... 52 08 97

## — Henry Jensen

- kolonialhdl. C. Plougsvej 1 ..... 52 34 65
- Charles komm.arb. Hestehaven 7 ..... 52 76 42
- Kirstine kommunelærerinde Kollins-  
gade 13 ..... 52 04 82
- Petra konfektionssystue Agade 1 a ..... 52 36 67

## Jensen

- Chr. P konsulent Poppelallé 17  
pr. B. .... 56 81 20
- F H konsulent Rørbækvej 3 Seest ..... 52 18 15
- Kurt Chr. konsulent Hans Becks-  
vej 2 ..... 52 89 88
- Inger M kontorassistent. Snerlevej 60 ..... 52 42 49
- J P kontorassistent. Norgesvej 35.... 52 71 20
- Johs. O kontorass. Tvedvej 65 .. 52 75 38
- Karen kontorassistent. Damhusvej 11  
pr. B. .... 56 83 32
- C kontorchef Runddelen 27 ..... 52 07 42
- Erik Ladefoged kontorchef Fælled-  
vej 5 pr. B. .... 56 81 10
- Ole kontorchef Spættevej 2 ..... 52 37 53
- Anny kontroltf. Hospitalsg. 49 .. 52 29 32
- J J krim.assist. Allikevej 10..... 52 46 42
- Karl E kvægavlsass. Blochsvej 29 ..... 52 42 20
- A Reimer købmd. »Rebækgård«  
Stranden 7 Rebæk ..... 52 71 91
- H Løgstrup købmd. Østergade 11.. 52 10 08
- Robert købmd. Vejlevej 41 ..... 52 37 45
- Svend Drud købmd. Lykkegårds-  
vej 17 ..... 52 19 26
- V Stæhr købmd. Sdr. Ringvej 31.. 52 79 88
- Aage købmd. Kongehusvej 21 .... 52 22 02
- Jens Peter kørelærer Zahmsg. 33.. 52 77 97
- Peter kørelærer Dybbølvej 2 .... 52 70 05
- Villy kørelærer H. C. Andersens-  
vej 15 ..... 52 71 95
- Herluf lagereksp. Røddingvej 23.. 52 24 01
- M pens. landpostb. Piledamsvej 1 ..... 52 84 36
- K H lærer Sandbjerg skole ..... 56 82 71
- Keld lærer Marstalvej 9 ..... 52 00 61
- O L lærer Platanallé 7 a pr. B.... 56 84 95
- B Dronslund lærerinde Norgesv. 28 ..... 52 65 91
- K frk. lærerinde Brændkjærg. 64 ..... 52 51 14
- J P M lønningsbogh. Kikkenborg-  
vej 19 ..... 52 41 03
- E Ølholm maler Sneppevej 6 .... 52 02 79
- Johannes maler Bramdrupd. pr. B. ..... 56 81 07
- V Heinemann maler Karen Blixens-  
vej 7 ..... 52 15 61

## — Carl Jensen &amp; Søn

- (malerm. Chr. E Jensen) Skoleg. 3 ..... 52 03 94
- Daniel malerm. Kikkenborgvej 3.. 52 18 65
- Otto malerm. Seest Bakke 102 .... 52 47 09

## — Tage Jensen

- malerm. Seestvej 11 ..... 52 59 58
- Ejner maskinarb. Blochsvej 4 .... 52 38 10
- Vagn Loft maskinarb. Solkrogen 2  
Alpedalen ..... 52 57 18
- Poul maskinfabr. Låsbygade 61  
omst. til priv. .... 52 24 11
- C E maskining. Safirvej 13 Seest ..... 52 82 77
- H O maskinm. Strandvænget 5 ..... 52 61 82
- Strandhuse ..... 52 61 82
- John E B maskinm. Tvedvej 127 .. 52 72 78
- Gerhard maskintekn. Fabersvej 16  
Seest ..... 52 47 83
- G Th. mek. v. Post- og Telegrafv.  
Åbenråvej 43 ..... 52 32 93
- Niels Chr. mekaniker Blochsvej 5 ..... 52 82 41
- K Bech missionær Kongebrogade 1 ..... 52 74 14

## Jensen

— Nina Kjær (Modesalonen) Jernbanegade 17 omst. til priv. ....	52 17 30
— Axel montør Tøndervej 48. ....	52 33 29
— Finn Sander montør Cedervej 5 ..	52 89 44
— Flemming montør Rødmøvej 9 ....	52 24 39
— Flemming Korsholm montør Spættevej 5 .....	52 24 92
— H E montør Irisvej 5 .....	52 88 95
— Vagn montør Tjørnevænget 22 ..	52 24 78
— Erik murerm. Låsbytoft 8 .....	52 89 75
— O murerm. Vestervænget 44 pr. V. ....	Vonsild 168
Eft. ca. nov. 70 Vonsild 56 61 68	
— Søren murerm. Rådadv. 26 pr. B. ..	56 82 14
— Vagn B musiker Tvedvej 56 .....	52 30 06
— Ejnar mælkehdl. Påfuglevej 17 ..	52 63 60
— Ejner møbelpolstr. Piledamsvej 47	52 44 33
— A Højgaard målermont. Teglgårdsvej 39 .....	52 23 49
— Niels opmåler Drammenvej 6. ....	52 30 18
— Marlus opsynsmd. Kongebrog. 12. ..	52 25 64
— Benny Hvid overassistent. Nørreled 14 pr. B. ....	56 84 08
— Johs. overassistent. Norgesvej 31 ..	52 56 05
— Chr. W overbetj. Sandvigvej 10 ..	52 11 55
— Osvald overinsp. Strandvænget 36 Strandhuse .....	52 75 36
— Chr. overlærer P. Møllersvej 28 ..	52 25 61
— Elgil overmekan. (J.T.A.S.) C. Plougsvej 36 .....	52 23 98
— S P overvagt. Blæsbjerggade 4. ....	52 54 27
— Verner pastor Lykkegårdsvej 100 ..	52 47 08
— Niels Peder pelsfarmer Soneberg. ..	52 12 93
— Erik Ole pensionist Udsigten 23. ....	52 84 06
— Jens Bech pens. A. D. Burcharthsvej 21 .....	52 57 20
— K pensionist Tvedvej 143 .....	52 64 27
— Karoline pensionist Imman.v. 19. ....	52 83 48
— Kirsten fru pensionist Cederv. 10 g	52 36 84
— Kristense fru pensionist Tvedv. 143	52 32 43
— J Børge politiass. Irisvej 11 .....	52 15 42
— J K Møller politiass. Drammenv. 4	52 11 56
— Ejnar portner Bellevuegade 42. ....	52 42 04
— Poul Erik postbud Safirvej 4 Seest	52 89 46
— Poul fhv. postm. Skovløgkevej 1 a	52 55 99
— O Bolvig prokur. Valmuevej 3 ..	52 09 26
— Elmer pølseforhdl. Snerlevej 62. ....	52 75 94
— K Friis radioforh. Haderslevv. 75 D	52 46 33
— priv. Haderslevvej 79 .....	52 50 22
— B Juhl radio- og TV reparatør Agrtrupvej 77 .....	52 28 57
— Henning red.sekr. Egevej 5 .....	52 69 16
— Søren M redaktør Skovbogade 20	52 60 21
— Egon regnsk.kons. Bramdrupv. 25 pr. B. ....	56 82 20
— Inger rektor Haderslevvej 36 .....	52 35 65
— Niels rentier Gøhlmannsvej 88 ..	52 76 61
— K frk. reatrice Bjerggade 21 ....	52 54 64
— Adolf Damsgaard repræs. Cedervej 24 .....	52 86 02
— Anker Hornshøj repræs. Hospitalsgade 53 .....	52 05 01
— Børge repr. Langagervej 19 Seest	52 54 31
— Børge Helweg repræs. Fjordv. 117 A Strandhuse .....	52 20 72

## Jensen

— Erik repræs. Skovgærdet 7 Dalby	52 40 76
— F H repræs. Agrtrupvej 98 .....	52 13 98
— Gunnar repr. Vestervang 16 pr. B.	56 84 82
— Henry repræs. Brændkjærg. 117. ....	52 85 35
— I P repræs. Bellevuegade 14 ....	52 04 12
— Jens C V repræs. Gramrolighed 1	52 44 20
— Lelf repræs. Løvsangervej 7 .....	52 82 73
— Lelf Vinter repræs. Kalundholt Hylke Seest .....	52 79 33
— N repræs. (Trifolium A/S) Søg. 11	52 74 45
— P E repræs. Ingridsv. 85 .....	52 84 02
— Poul repræs. Drammenvej 10 .....	52 81 15
— Søren Ingemann repr. Nøddebo 8 pr. V. ....	52 51 70
— Tommy repr. Langagervej. 8 Seest	52 81 73
— Torben repræs. Toften 1 Strandh.	52 34 64
— Ole retsassessor Ringstedvej 22 ..	52 82 15
— Chr. revisor Skovløgkevej 8 .....	52 29 58
— E Øllegaard revisor Fynsv. 3 ....	52 30 73
— A Knudsen sadelm.- og tapetsererm. Østerbrogade 61 .....	52 28 29
— Emil fhv. sadelm. Ingemannsvej 16	52 89 07
— H Tony salgschauffør A. L. Johansenvej 15 .....	52 39 01
— E Ankjær salgschef Gl. Kongev. 25	52 55 02
— Gunner Vejby salgschef Zahns- gade 25 .....	52 19 86
— Werner salgschef Vejlevej 10 ....	52 43 72
— Henrik salgning. Lindeallé 20 ....	52 80 90
— Aa. savskærer Agrtrupvej 107 .....	52 74 19
— Charles W sekr. Hostrupsvej 15 ..	52 23 36
— E skindhdl. Glamsbjergvej 3 ....	52 25 80
— Marinus skipper Gl. Tved 8 Tved. ..	52 58 43
— Henry G skolebetj. Dyreh.v. 108. ....	52 71 49
— Kjeld skoleleder Vangen 9 Tved. ....	52 86 09
— Else V skolepsykolog cand. psych. Gl. Kongev. 44 .....	52 41 28
— Fritz skomagerm. Klostergade 9. ....	52 03 23
— Albert skræderm. Violvej 6. ....	52 00 20
— <b>Carl C. Jensen &amp; Søn</b> (Bent Hebo Jensen) skræderforr. Helligkorsgade 11 omst. til priv. ....	52 02 13
— Poul skræderm. Mazantigade 10. ....	52 57 06
— Børge slagteriarb. Norgesvej 9 ..	52 00 63
— Jens fhv. slagteriarb. Zahns- gade 9 .....	52 84 23
— Jens Th. slagteriarb. Påby .....	52 78 91
— <b>Jochum Jensen's Maskin- fabrik A/S</b> smede og maskinfabrik Kloster- gade 27 .....	★52 07 11
Omst. til Havneafdelingen	
— Jens S Jensen Østerbrog. 33 ..	52 68 20
— Børge Jensen Broagervej 21 ..	52 77 83
— Oda Jensen Munkegade 2 .....	52 09 06
— Viggo fhv. smed Marstalvej 32 ....	52 88 47
— H A smører Gøhlmannsvej 104 ....	52 70 64
— Kurt Værum snedker Sønder- vang 31 .....	52 86 91
— Lars snedker Ågade 15 .....	52 71 26
— O K snedker Valmuevej 20 .....	52 46 62
— Poul Georg snedkerm. Løgken 8 pr. B. ....	56 80 45

## Jensen

- **Niels Jensen & Søn**  
stenhuggeri - gravmonumenter  
Kongebrogade 15-17 v. Buen ..... 52 63 81
- **Oscar Peyrath** stenhuggerm. Konge-  
brogade 15-17 ..... 52 63 81
- **C V A** stereotypør Østerbrog. 27. 52 56 39
- **Buchreitz A/S** strømprefabrik  
Kratrusvej 2 ..... ★52 77 88
- **H L** fhv. sygehusinsp. Fynsvej 75 52 77 01
- **Poul** sygehusportør Dreyersvej 11 52 18 90
- **Birthe** sygepl. Gråbrødregade 15.. 52 69 91
- **Ingeb. Buhl** frk. (hjemmesygepl.)  
Haderslevvej 167 ..... 52 12 95
- **Ingrid** fru sygepl. Snerlevej 70 .. 52 80 31
- **Lola** sygepl. Cypresvej 8 ..... 52 48 52
- **E A** taksator Koldingvej 7 pr. B. .. 56 84 92
- **F J** tandlæge Tvedvej 143 ..... 52 78 52
- **Henning** tandlæge Jernbaneg. 32.. 52 43 05  
— priv. Strandmøllevej 10 ..... 52 43 11
- **Lovika** tandtekn. Harths Allé 8.. 52 88 46
- **P H** tavlefabr. Hegnet 26 Tved.... 52 60 46  
— Fabrik ..... Vonsild 75  
Eft. ca. nov. 70 Vonsild 58 60 75
- **K H** tekniker Skovlundvej 44 Seest 52 60 17
- **Chr.** tlf.formd. (J.T.A.S.) Sct. Jør-  
gensgade 9 ..... 52 03 51
- **Agnes Moes** tlf.inde Haderslev-  
vej 75 C ..... 52 43 92
- **Martha Møller** fhv. tlf.inde Rende-  
banen 14 ..... 52 12 35
- **K O** tlf.monstør Fjordvang 13 .... 52 82 63
- **A Ø** telegrafass. Brorsonsvej 3 .... 52 46 25
- **Karl** tjener Bakkevej 21 ..... 52 20 64
- **J S** togbetj. Fr. VII Vej 14 ..... 52 44 54
- **T Haugstrup** toldinsp. Gl. Dalby-  
vej 6 ..... 52 88 53
- **J C Schou** toldvagt. Frederik II  
Vej 25 ..... 52 70 52
- **Gerda** fru trikotagehdl. Bramdrup-  
vej 3 pr. B. .... 56 82 16
- **Winkel Jensen**  
trikotage og damelingeri Øster-  
gade 11 ..... 52 12 08
- **Ejner** trykkerfaktor Sandbjerg  
gl. Skole ..... 56 80 97
- **V M** typograf Bredevej 2 Seest .. 52 13 15
- **Jensen Tæpper**  
Adelgade 4 ..... 52 38 38
- **Oluf** (Karadi Tætnings Co.) Hospi-  
talsgade 19 ..... 52 23 97
- **H Kildahl** tømrersv. Bjerggade 18 52 71 99
- **H Korsgaard** tømrer Chr. Winthers-  
vej 17 ..... 52 52 10
- **Th.** tømrer Seest Bakke 87 ..... 52 62 29
- **Verner** tømrer Nyvang 14 pr. B.. 56 80 83
- **Jørgen Overgaard** tømrerm.  
Seestvej 60 Seest ..... 52 47 79
- **P Korsgaard** tømrerm. A.M.G. Friis-  
vej 24 ..... 52 05 79
- **Rich. Kronborg**-tømr. og snedk.m.  
Dalbygade 37 ..... 52 03 48  
Omst. til priv. Kongebrogade 67

## Jensen

- **Gaden Jensen**  
udstysforr. Jernbanegade 28 .. ★52 55 66  
— priv. Ørnsborgvej 8 ..... 52 60 26
- **Ole** urmager og optiker Jernbane-  
gade 25 a omst. til priv. .... 52 03 02
- **Jacob** viceskoleinsp. Ringstedv. 20 52 63 64
- **Harald** vicevært Ørebrovej 26.... 52 26 50
- **Knud** vicevært Agrtrupvej 149 .... 52 39 34
- **A Klitten** fhv. vognm. C. Plougs-  
vej 33 ..... 52 28 97
- **Benny** vognmd. Stejlbjergallé 18.. 52 47 11
- **Gustav** vognmd. Søgade 6 ..... 52 60 71
- **Jens Chr.** vognmd. A. D. Burcharths-  
vej 27 ..... 52 04 73
- **Johs.** vognmd. Thyrasvej 5 ..... 52 54 12
- **Knud Erik** vognmd. Teglgårdsv. 32 52 06 38
- **Rud. Jensen**  
vognmd. Borgergade 13 ..... 52 04 10
- **Vagn** vognmd. Kirkestien 12 pr. B. 56 82 10
- **Carl** værkf. Fjordvej 65 Strandh... 52 34 86
- **E** værkf. Oehlenschlægersv. 29.. 52 70 07
- **Hans** værkfører Sct. Knudsvej 14 52 73 28
- **Knud Henning** værkfører Bekkasin-  
vej 21 ..... 52 32 50
- **Jensen-Bech M** fedtmester Dreyersv. 3 52 86 35
- **Jentsch Alex** sekretær Birkeallé 19.. 52 44 63
- **Jeppesen Georg** Ottosgade 25 ..... 52 73 74
- **J E** Snerlevej 9 ..... 52 03 41
- **Ejnar** cottonstrikker Fynsvej 13.. 52 36 68
- **Palle L** direktør Påfuglevej 23 .... 52 53 76
- **Else Elkjær** fru St. Blichersvej 8.. 52 44 82
- **K O** fhv. gdr. Gl. Kongevej 24 .. 52 85 42
- **A Vajnø** ingeniør Opalvej 13 Seest 52 83 06
- **Jørgen** ingeniør Olaf Ryesgade 41 52 74 04
- **K. Høj Jeppesen**  
kunsthdl. Helligkorsgade 8 ..... 52 06 59
- **Niels Verner** køkkenchef Vester-  
vang 1 pr. B. .... 56 84 67
- **Børge** kørelærer Fredensgade 3.. 52 16 00
- **G B** (Elling & Jeppesen) landinsp.  
Akseltorv 2 ..... ★52 05 77  
— priv. Strandmøllevej 9 ..... 52 33 66  
— Landinsp. H Bjerre Sørensen  
priv. .... 52 88 35
- **F B** lærer Rådvadvej 19 pr. B. .... 56 84 69
- **J V** maler Havesangervej 21..... 52 20 03
- **P. Jeppesen & Søn**  
murerm. kontor Zahnsage 4 .... 52 06 93  
— Johs. Jeppesen Zahnsage 4 .. 52 06 93  
— Ing. Peter Jeppesen Strand-  
møllevej 8 ..... 52 08 80
- **C Bang** radiotekn. Ndr. Ringv. 25 52 52 60
- **A Bjørn** repræs. Brændkjærg. 78.. 52 32 15
- **S B** repræs. Platanallé 4 pr. B. .. 56 80 98
- **Svend** repræs. Ørebrovej 10 ..... 52 28 53
- **Flemming** snedker Frydsvej 46 .. 52 87 54
- **Jepsen Arne Nygaard** Strandvænget 37  
Strandhuse ..... 52 42 48
- **Christine** Seestvej 39 ..... 52 35 92
- **Else og Grethe** Frydsvej 11 ..... 52 27 08
- **H Riberdyb** 2 ..... 52 60 72

## Jepsen

— Hans Chr. Overbyvej 3 Seest . . . . .	52 28 93
— Jørgen Piledamsvej 52 . . . . .	52 87 73
— J K arkitekt (M.A.A.) Fynsv. 188 . . . . .	52 11 46
— Helle frk. assist. Ørebrovej 16 . . . . .	52 89 37
— Osc. assurand. Ørnsborgvej 6 . . . . .	52 33 26
— H L bureauforst. Kongebrog. 56 . . . . .	52 82 50
— Anne damefrisør Overbyv. 3 Seest . . . . .	52 28 93
— R fru ekspedient Alpedalen 52 . . . . .	52 26 26
— C fru Agade 7 . . . . .	52 18 37
— Ellse fru Broagervej 63 . . . . .	52 09 98
— Grethe fru Helligkorsgade 15 . . . . .	52 81 76
— Hilda fru Haderslevvej 29 . . . . .	52 53 78
— Ingrid Eskelund fru Dalbygade 12 . . . . .	52 63 24
— Jens Chr. gårdejer Seestvej 36 . . . . .	52 47 01
— J H grdejer Fredenshåb Stubdrup . . . . .	52 83 78
— Gerda fru hjemmesygepl. Falkev. 1 . . . . .	52 20 32
— Selma kontrollf.nist Blæsbj.g. 4 . . . . .	52 18 39
— Hans M lærer Vangen 8 a Tved . . . . .	52 73 86
— Th. fhv. mælkehdl. Dyrehavev. 22 . . . . .	52 50 36
— M pensionist Valmuevej 21 . . . . .	52 80 87
— A C repræs. Påfuglevej 28 . . . . .	52 16 42
— J C repræs. Påfuglevej 21 . . . . .	52 38 16
— J O repræs. Dannersvej 13 . . . . .	52 46 75
— Aage salgschauffør Henrik Rant- zauusvej 26 . . . . .	52 72 88
— J fhv. smed Palmeallé 7 . . . . .	52 53 16
— Hans urmager og optiker Jernbane- gade 16 . . . . .	52 74 05
— priv. Fjordvej 8 Strandh. . . . .	52 10 04
Jerner E M fru Brændkjærgade 78 . . . . .	52 37 13

## Jernbanestationen

(se foran Off. kont., inst. o. l.)

Jernert J U direktør Købbelvænge 2 Strandh. . . . .	52 85 66
--	----------

## Jesco A/S

Værkstedsvvej 8 . . . . .	★52 74 00
— Direktør Jens Koch priv. . . . .	52 14 46
— Prokurist Preben Nielsen priv. . . . .	52 53 03
— Repræs. Svend Ravn-Jensen priv. Sønderborg (044) 2 48 54 . . . . .	
— Repræs. Henning Clausen priv. Sønderborg (044) 2 12 20 . . . . .	
— Servicemont. Verner Nielsen priv. Vejen (05) 36 01 21 . . . . .	
— Lagerforv. Jes Jensen priv. . . . . Lunderskov	58 53 08
Jespersen H bagerm. Agtrupvej 148 . . . . .	52 16 19
— Erik blikkensl. Norgesvej 35 . . . . .	52 65 20
— Ulla fru damefris. Låsbygade 37 . . . . .	52 54 58
— Hans fabr. Langagerv. 12 Seest . . . . .	52 67 45
— Erna fru A. D. Burcharthsvej 29 . . . . .	52 81 09
— Johanne fru Søgade 19 . . . . .	52 45 61
— Sonja kontrollf.nist Dalbyg. 30 . . . . .	52 66 84
— Hans J købmd. Seestvej 25 . . . . .	52 47 17
— E V politibetj. Rørbækv. 31 Seest . . . . .	52 20 25
— Arboe repræs. E. Glippingsv. 19 . . . . .	52 59 78
— Børge semin.lektor Rødkælv. 13 . . . . .	52 43 42
— H J tlf.formd. Falkevej 5 . . . . .	52 44 65
— H vognmd. Dalbygade 30 . . . . .	52 01 38
Jessen Alex Konsul Eftsv. 2 . . . . .	52 75 31
— Ernst A Olgasallé pr. V. . . . .	52 16 81
— P M befragter Erik Glippingsv. 35 . . . . .	52 56 26
— Verner civiløkonom Sønderled 6 pr. B. . . . .	56 83 31
— Karl duplikeringsbureau Sct. Jør- gensgade 21 . . . . .	52 31 32

## Jessen

— M fhv. forv. Snerlevej 7 . . . . .	52 11 50
— Th. frøhdl. Sdr. Kongevej 20 . . . . .	52 22 06
— Anne-Dorthe fysioterapeut Fjord- vej 64 Strandh. . . . .	52 12 96
— Margr. inspektrice (J.T.A.S) Haders- levvej 92 . . . . .	52 14 50
— Tage res. kapellan Dyrehavevej 9 . . . . .	52 12 97
— E kontorchef Riis Toft 2 . . . . .	52 20 79
— C pensionist Snerlevej 32 . . . . .	52 14 96
— H pensionist Fr. II Vej 14 . . . . .	52 88 72
— <b>Ib Jessens Produktforretn.</b> (Schrøder's Eftf.). H. C. Ørstedsv. 10 . . . . .	52 23 60
— priv. Ravnsmide Harte . . . . .	52 19 47
— C V P reklamekons. Ingridsv. 22 . . . . .	52 12 24
— Sv. Aa. repræs. Margrethesvej 6 . . . . .	52 61 28
— Anker skibsf. Nøddebo 22 pr. V. . . . .	52 62 48
— Bendix skibsf. Gøhlmannsv. 134 . . . . .	52 81 83
— Charles vaskeriejer Fredensgade 2 . . . . .	52 14 47
— J vognmd. Gøhlmannsv. 11 . . . . .	52 20 21
Jessing Marius formd. Bjerggade 27 . . . . .	52 34 01
Jezewski Josefa fru Cypresvej 10 g . . . . .	52 40 56
Jobo Møbler og Tæpper (John Peder- sen) Agtrupvej 49 . . . . .	52 62 50
Jochumsen Grethe damefrisør Chr. X Gade 16 . . . . .	52 77 46
— Frida fotograf Fjordv. 89 Strh. . . . .	52 15 53
— H P husmd. Soneberg . . . . .	56 82 59
— <b>Vald. Jochumsen</b> isenkr. Søndergade 2 omst. til pr. . . . .	52 08 82
— E konsulent C. Plougsvej 12 . . . . .	52 69 18
— Valdemar repræs. Elvej 12 Seest . . . . .	52 70 30
— Knud salgschef Søbakken 8 Rebæk . . . . .	52 85 78
— Carl slagterm. Fynsv. 85 . . . . .	52 15 92
— Peter slagterm. Bramdrup, pr. B. . . . .	56 81 38
— priv. Runddelen 13 . . . . .	52 59 27
— Poul slagterm. Markus Allé 20 . . . . .	52 78 21
— Carl smedem. Låsbygade 32 omst. til priv. . . . .	52 66 17
Jodehl E K hdlsmd. Hostrupsvej 23 . . . . .	52 44 96
Johannesen Tova fru Blæsbjergg. 40 . . . . .	52 14 48
— J J herreekvip.hdl. Jernbaneg. 16 . . . . .	52 71 65
— priv. Søbakken 23 Rebæk . . . . .	52 71 66
— Elna kontrollf.inde Parkvej 1 . . . . .	52 36 52
Johannessen Anna fru Clemensgade 2 . . . . .	52 12 13
Johannsen M campingudlej. Sønder- vang 25 . . . . .	52 34 26
— Mette ergoterap. A. D. Burcharths- vej 21 . . . . .	52 76 41
— Christen fabr. C. Plougsvej 138 . . . . .	52 52 02
— Marla fru kontrollf.nist Norges- vej 22 . . . . .	52 65 32
— Georg overlærer Syrenvej 20 . . . . .	52 54 36
— M O overtjener Snerlevej 10 . . . . .	52 71 19
— Holger repræs. Birkeallé 3 . . . . .	52 65 63
— Villy repr. Strandvænget 48 Strh. . . . .	52 61 14
Johansen B Deleuran Kikkenb.v. 29 . . . . .	52 45 41
— G og R Donsvej 5 pr. B. . . . .	56 83 53
— P F Trompeterbakken 2 . . . . .	52 87 16
— Poul arkitekt (M.A.A.) Ørebrov. 14 . . . . .	52 33 88
— Børge bager Ndr. Ringvej 9 . . . . .	52 73 67
— N E benzinforhdl. Agtrupvej 124 . . . . .	52 37 52
— Inga bestyrerinde Vifdam 14 . . . . .	52 06 45

## Johansen

## — A. L. Johansen &amp; Søn

boligudstyr Jernbanegade 18 ..	★52 19 33
— Disp. K E Jensen priv. ....	52 80 83
— A L Johansen pr. Strandv. 15	52 30 80
— H Chr. chauffør Fjordvang 27 ..	52 85 51
— J L civiling. Vinkelvej 2 Strh. ....	52 08 13
— Bente damefrisør Sdr. Havneg. 6	52 17 72
— Marie dameskr. inde Kongebrog. 56	52 76 92
— Carl direktør Galgebjergvej 60. .	52 43 07
— E direktør Skolebk. 21 Strandh. .	52 18 20
— Chr. P disponent Primulavej 11. .	52 80 29
— H fabr. Chr. IV Vej 4 ..	52 81 18
— H fabr. Sønderled 1 pr. B. ....	56 81 27
— M fru Brunebjerg 5 ..	52 26 37
— Marie fru Fynsvej 107 ..	52 28 45
— E frugtavl. Solbakken Alpedalsv. 52	17 78
— Omst. til frugtavl. frk. Ida Johansen	
— Victor fuldm. Rædersvej 4 ..	52 30 75
— Esther Lynderup fysioterapeut	
Rønneallé 14 ..	52 39 28
— Lykke gartner Gøhlmannsvej 61	
(12—14 og 18—19) ..	52 74 74
— Mathias gårdejer Drejnsbjerggård	
Bramdrupdam pr. B. ....	56 82 34
— E fru hush.kons. Sønderled 21	
pr. B. ....	56 80 49
— K Munch ingeniør Safirvej 9 Seest	52 88 03
— Kurt kasserer Immanuelsvej 21 ..	52 47 92
— N kasserer Brorsonsvej 9 ..	52 59 12
— Asta kontorass. Norgesvej 33 a ..	52 70 26
— K kørelærer Lindeallé 8 ..	52 71 18
— s Eff. Landinspektørkontoret Hellig-	
korsgade 5 v/ Knud Olsen og Mo-	
gens Rathje ..	★52 03 55
— Insp. K Olsen priv. ....	52 51 24
— Insp. M Rathje priv. ....	52 27 05
— N ps. lærer Haderslevvej ..	52 57 65
— Stig lærer Rønneallé 15 ..	52 16 39
— K lærerinde Rønneallé 16 ..	52 08 54
— Robert mekaniker Sdr. Havneg. 8	52 43 56
— S H montør Skovlundvej 61 Seest	52 62 09
— Viggo mælkehdl. Vejlevej 5 pr. B.	56 83 42
— Aage R overlærer Skovløgkevej. 12	52 56 29
— Flemming politibetj. Kløvervej 25	52 55 09
— Mary statsaut. privatsygepl. Øster-	
brogade 29 ..	52 20 56
— Hans salgschef Nelliikevej 32 ..	52 48 47
— K semin.lektor Dyrehavevej 148. .	52 43 37
— Egon skræderm. Klostergade 1	
omst. til priv. ....	52 02 96
— Albert slagterm. Bramdrupvej 12	
pr. B. ....	56 82 55
— K K slagterm. Rylevej 1 ..	52 41 67
— priv. Dyrehavevej 186	
— H smed Sundeved 5 ..	52 57 07
— H I smedem. Vestervang 30 pr. B.	56 84 49
— Poul Mørk priv. ....	52 44 49
— Grethe »Trico« Haderslevvej 87. .	52 31 64
— Viggo vejmd. Bramdrupd. pr. B. .	56 81 80
— Karl Aage vognmd. Fjordvej 63	
Strandh. ....	52 00 40
— Svend vognmd. Fjordv. 73 Strh. .	52 14 69
— P værkfører Drosselvej 17. ....	52 00 09
Johansson Erik blomsterhdl. Rende-	
banen 14 omst. til priv. ....	52 29 67

Johnsen E Lykkegård Norgesvej 24. .	52 04 36
— L Jovavej 33 ..	52 18 61
— N D Clemensgade 21 ..	52 03 08
— Bjarne blikkensl. aut. gas og vandm.	
Fynsvej 216 ..	52 06 36
— N A boliginsp. Agtrupvej 141 ..	52 63 36
— L J bygningskons. Junghansv. 115	52 64 58
— O chauffør Olaf Ryesgade 38 ..	52 44 36
— N P direktør Olaf Ryesgade 3. .	52 76 50
— Johanne Jeppe fru Læssøegade 13	52 46 85
— Jytte fru Norgesvej 18 ..	52 56 94
— Pedersen V fuldm. Fynsvej 71 ..	52 41 47
— Otto købmd. A. D. Burcharths. 23	52 64 86
— Eli Grønnebak montør Påbyvej 10	
pr. B. ....	56 84 98
— M L overpostbud Sneppevej 8 ..	52 54 96
— Knud pelsdyravler Engen 1 Tved. .	52 58 35
— A H spinder Bjerggade 42. ....	52 52 53
— Gerhard tjener Junghansvej 8 ..	52 79 52
Jokumsen Karl Berggreen rangerm.	
Haderslevvej 34 ..	52 80 41
Jonsen R Berg lossefmd. Domh.g. 17	52 23 75
Jonson Børge lossefmd. Mariegade 7	52 35 49

## Jopa Maskinfabrikken

Riberdyb Maskinfabrik (M Paulsen)	
Dieselvej 5 ..	★52 36 22
— Værkf. E Raal priv. ....	52 66 24
— Fabr. M Paulsen priv. ....	52 52 34
Josiasen Anna Marie Hylke Seest ..	52 47 43
— Hans grus- og sandforr. Seest ..	52 47 22
— Alfred vognmd. Hylke ..	52 47 13
Josiassen A fuldm. Østergaardsvej 6	52 33 02

## J. P. Kontormontering

Buen 2—4 ..	★52 25 11
— Dir. Hother Frank Madsen pr.	52 25 11
— Værkf. O Gylling Olsen priv. .	52 67 42
— Salgschef Ejnar Pedersen priv.	52 31 09
— Shaver kons. Kurt Sørensen pr.	52 27 94
Juel Claus maskincentr. Piledamsv. 8	52 49 37
— L J fru sygepl. Dyrehavevej 196. .	52 60 34
Juelshøj M smørrebr.jomfru Snerle-	
vej 38 ..	52 38 29
Juhl Erik chauffør Blæsbjergg. 37. .	52 88 77
— Peter dræningsmester Englyst	
Surkjær pr. B. ....	56 82 61
— K N fedevarer en gros Strand-	
vænget 26 Strandh. ....	52 30 03
— Esther Uldall fru Dyrehavevej 7. .	52 50 08
— Ingeborg fru Fynsvej 58 ..	52 66 54
— M fru Nytoft 26 pr. B. ....	56 84 23
— Martha fru Læssøegade 17 ..	52 73 58
— Olga fru Riis Toft 17 ..	52 33 81
— Dalner Chr. gross. Nytoft 12	
pr. B. ....	56 84 70
— P Westerbye inspektør Hollænder-	
vej 2 ..	52 61 06
— Rachel klaverundervisning Adelg. 1	52 11 03
— Gerda M fru konfektionssystue	
Munkensdam 11 ..	52 30 02
— Aage lagerarb. Bjerggade 9. ....	52 26 46
— Uldall og Henrik Schjerbeck Irsagf.	
Låsbybanke 14 ..	★52 63 11
— Uldall Juhl priv. Gl. Kongev. 2	52 48 86
— Henrik Schjerbeck pr. Karlshøj	
Strandhuse ..	52 03 15

## Juhl

- V fhv. Irsagf. Fynsvej 83 ..... 52 82 80  
 —'s V Eff. (Irsagf. Børge Larsen)  
 Østergade 21 ..... ★52 04 00  
 — priv. Dyrehavegård ..... 52 77 03  
 — Lise læge Slotsgade 21 ..... 52 33 32  
 — priv. Gl. Kongevej 2 ..... 52 48 86  
 Telefonid 8—9  
 Konsult. 9,30—11, onsd. 17—18  
 — K lærerinde Skovløgkevej 17 .... 52 05 76  
 — Ole maskinhdl. A. D. Burcharths-  
 vej 15 ..... 52 45 45  
 — Harald maskinm. Utzonsgade 20 .. 52 08 09  
 — Poul P mekaniker Munkensd. 11.. 52 30 02  
 — P N overlærer Poul Møllersvej 6 52 28 20  
 — Kaj overpostb. Snerlevej 48 .... 52 55 50  
 — Erik propr. priv. Stranden 11  
 Rebæk ..... 52 58 10  
 — Jensen B radio- og TV-reparatør  
 Agtrupvej 77 ..... 52 28 57  
 — Kr. repræs. Junghansvej 32..... 52 60 13  
 — Tage Westerbyes salgschef Låsby-  
 gade 71 ..... 52 65 83  
 —'s Jens Savværk (N J Juhl) Vesterbro-  
 gade 51 ..... 52 04 92  
 Omst. til priv. Strandvejen 34  
 — Prokur. Else Hansen priv. .... 52 76 09  
 — Fr. snedkerm. Zahns-gade 18  
 omst. til priv. .... 52 21 78  
 — E ps. tilf. inde Markus Allé 11 .... 52 05 28  
 — N O Uldall fhv. toldvagt. Dyre-  
 havevej 7 ..... 52 50 08  
 — Alfred B tømrerm. Markus Allé 11 52 05 28  
 Juhl-Jensen Mogens fuldmægtig  
 Sct Jørgensgade 9 ..... 52 34 63  
 Juncker K (Danebo Kunst) Vejlev. 40 52 65 67  
 Kunsthåndværk, Møbler, Export  
 — Inger Felsted sygepl. Utzonsg. 38 52 61 04  
 Jung-Svendsen Dagny fru Seest Bk. 40 52 31 89  
 Just Rasmussen Jørn arkitekt Brænd-  
 kjærgade 65 ..... 52 37 85  
 — Aage købmd. Dalby ..... 52 58 17  
 Justervæsenet (justerm. F A Sønder-  
 gaard) Fr. VII Vej 44 ..... 52 37 69  
 Justesen Just Ingridsvvej 16 ..... 52 84 28  
 — Lise damefrisør Nytoft 1 pr. B. .... 56 84 88  
 — A H distr. mont. C. Plougsvej 136 52 15 63  
 — Brødr. Justesen Kolding A/S  
 kolonial en gros Dieselvej 6. .... ★52 34 00  
 — Direktør H C Sjøgaard-Christen-  
 sen priv. .... 52 86 47  
 — Rich. overdyrl. A. D. Burcharths-  
 vej 14 ..... 52 36 81  
 Juul Arne bagerm. Mosevej 44 ..... 52 48 42  
 — K E H klejnsmed C. Plougsvej 63.. 52 83 68  
 — Børge repræs. Damhusvej 5 pr. B. 56 84 40  
 Juul-Sørensen L arkitekt (M.A.A.)  
 Dyrehavevej 15 ..... ★52 34 66  
 — priv. Svanekevej 11 ..... 52 37 05  
 Jydsk Betonlementfabrik A/S  
 Sonebjerg ..... ★52 61 00  
 — Film- og Lysbilledforlag (Jens Ing-  
 vertsen's Eff.) Grønnegade 8 .... 52 10 52  
 — Grundejerforsikring A/S (insp.  
 Niels A Gosvig) Jernbanegade 1a 52 80 54  
 — Hjemmestegeri (L P Lauridsen)  
 Donsvej 8 pr. B. .... 56 82 79

## Jydsk

- Motor-Service A/S Jernbaneg. 29.. 52 74 07  
 — Jydsk Nylon  
 (Hans Nielsen og E Holbæk Pedersen)  
 Smedegade 8 ..... 52 54 06  
 — Rengørings Selskab Stejlbjerg-  
 allé 17 ..... 52 55 34  
 — Skoletavle- og Møbelservice (P H Jen-  
 sen) Hegnet 26 Tved ..... 52 60 46  
 — Fabrik ..... Vonsild 75  
 Eft. ca. nov. 70 Vonsild 56 60 75  
 — Jydsk Saasæd & Korn-  
 export A/S  
 Toldbodgade 4—6 ..... ★52 62 11  
 — Direktør Sophus Krøgh priv.. 52 63 74  
 — Direktør Jørgen Krøgh  
 priv. .... Nr. Bjært 56 51 40  
 — Bogh. Leo Lund priv. .... 52 41 81  
 — Efter kl. 17 forv. Chr. Viborg  
 priv. .... 52 64 89  
 — Telefon-Aktieselskab Sydj. distrikt  
 Klostergade 25 ..... ★52 45 11  
 hverd. 9—16, lørdag dog 9—12  
 — Jydsk Tørringsindustri A/S  
 Toldbodgade 8 ..... ★52 62 11  
 Jydsk-Fynsk Olieimport Frydsvej 24.. 52 74 11  
 Jydsk Strikkerier trikotageforretn.  
 Helligkorsgade 3 ..... 52 03 17  
 — Jydsk Tidende  
 Jernbanegade 46—50 ..... ★52 33 33  
 Jyllands Clichéfabrik A/S Mazanti-  
 gade 10 ..... ★52 06 11  
 — Fabriken (efter kontortid) .... 52 06 11  
 — Fabr. Poul Sørensen priv. .... 52 73 20  
 — Prokurist Aage Sørensen priv. 52 29 08  
 Jyllands-Posten  
 Avis-omdelingen:  
 — Aksel E Hansen Brorsonvej 30  
 (kl. 7—11) ..... 52 88 08  
 Salgsafdelingen:  
 — Insp. Børge Jørgensen Dam-  
 husvej 7 pr. B. .... 56 84 53  
 Jürgens Verner montør H. Rantzau-  
 vej 3 ..... 52 57 42  
 — Holger slagterm. Katrinegade 5.. 52 63 04  
 Jürgensen Andreas formd. Stejlbjerg-  
 allé 4 ..... 52 27 42  
 — Mary fru Piledamsvej 60 ..... 52 88 85  
 Jysk Mur- og Entreprenørforretning  
 Fuglekongevej 12 ..... 52 51 90  
 — Konduktør E R Olsen ..... 52 51 90  
 — Ing. Sv. Aa. Sørensen, Spjarup  
 Randbøl. Tlf. Nrørup 88 34 03  
 — Hovedkontor: Vestergade 77 Sil-  
 keborg. Tlf. (06) ★82.19 44  
 Jytte's Salon (Jytte Grundahl) Dalby-  
 gade 9 omst. til priv. .... 52 45 06  
 Jøns Eva journ. Kløvervej 23 ..... 52 16 63  
 Jønsson V fru C. Plougsvej 52 ..... 52 56 80  
 — Sv. Aa. revisor Spurvevej 8 .... 52 67 80  
 — Egon tømrersv. Blochsvej 16 .... 52 85 61  
 Jørgensen E Junghansvej 4..... 52 14 10  
 — Ester Vendelbo Skadevej 6 ..... 52 64 17  
 — Harald Norgesvej 27 a ..... 52 19 77



**Jørgensen**

- Imanuel Hospitalsgade 8 ..... 52 07 80
- K Vejlevej 167—169 ..... 52 26 27
- Kr. (Mejeriernes og Landbrugets Ulykkesforsikring G/S) villa »Prim.« Vonsild ..... 52 34 13
- Knud Møller adjunkt Lien 7 Tved 52 58 65
- Sv. Aa. arkitekt Gudhjemsvvej 3.. 52 46 19
- Jørgen autohdl. Låsbygade 53 .... 52 39 85
- H J bade- og massageklinik Mazantigade 1 ..... 52 04 48
- C Th. bagerm. (M Palludan's Eftf.) Katrinegade 23 ..... 52 04 25
- Jens Tanggaard- bagerm. Haderslevvej 33 ..... 52 09 59
- Richard blikkenslm. Cedervej 13.. 52 29 52
- Chr. blomstergross. Seestvej 37 .. 52 47 80
- L E bogbinder Brændkjærgade 6.. 52 43 19
- B Aaskov boghold. Nelliikevej 19.. 52 21 55

— **Konrad Jørgensens  
Bogtrykkeri A/S**

- Slotsgade 6—10 ..... ★52 14 88
- Bogtr. L Fuglsang priv. .... 52 14 76
- Bogtr. Erling Fuglsang priv. .. 52 20 76
- K Chr. bryggeriarb. Jovavej 13 .. 52 46 37
- Lars brødduds. og ismejeri Ud-sigten 10 ..... 52 37 49

— **Jørgensen & Søn**

- centralvarme install. Hospitalsg. 27 52 18 56
- Erik chauffør Broagervej 48.... 52 77 91
- Otto chauffør Østerbrogade 63 .... 52 44 26
- P-E chauffør Ndr. Ringvej 21 .... 52 80 85
- Villy Finn chauffør Ørebrovej 5.. 52 52 80
- Connie fru damefris. Ottosg. 22 .. 52 21 88
- Ellen damefris. Blæsbjerggade 11 52 88 12
- Lis frk. damefris. Dreyersvej 2 (hj. af Borthingsgade) ..... 52 34 68
- J Geert disponent Tvedvej 59 .... 52 31 74
- Jørn disponent Påfuglevej 13.. 52 56 58
- Kjeld A driftsleder Kildevang 6 Seest ..... 52 16 05
- Laurita statsaut. ejend.mægler Seest Bakke 60 ..... 52 47 85
- Karl ekstraarb. Dyrehavevej 5 .... 52 59 18
- J elmontør Hestehaven 40 ..... 52 56 52
- K entrepr. Bogfinkevej 10 ..... 52 87 25
- Martin entrepr. C. Plougsvej 81.. 52 50 23
- Niels M fabr. Bramdrupvej 9 pr. B. .... 56 82 57
- Wiggo fabr. Vestervang pr. B. .... 56 82 44
- Omst. t. priv. Borchsmindev. 10 pr. B.

— **A. Drøge Jørgensen**

- farvehdl. Sønderg. 10 omst. t. priv. 52 02 29
- Frode formd. Sct. Jørgensg. 37 .... 52 41 42
- J W forretn.f. A. D. Burcharths-vej 31 ..... 52 72 10
- A M fru Mariegade 6 ..... 52 42 32
- Anna E fru Haderslevvej 75 C .... 52 50 90
- Blenda C fru Snerlevej 74 ..... 52 00 83
- Dorteia fru Immanuelsvej 11 .... 52 38 47
- Erna fru Overmarksvej 8 ..... 52 09 92
- Gerda fru Suomivej 8 ..... 52 53 74

**Jørgensen**

- Hedda fru »Nøddebo« Mejsevej 5.. 52 37 37
- Sommerbolig ..... Vejstrup 57 41 03
- Helga fru Sydbanegade 22 ..... 52 64 26
- Irma fru Anne Mariesvej 1 ..... 52 85 56
- M fru Læssøegade 34 ..... 52 63 20
- M fru Strandvejen 9 ..... 52 37 55
- Margrethe fru Fynsvej 81 ..... 52 78 14
- Martha Feifer fru Suomivej 4 .... 52 55 06
- Petra fru Vejrups-gade 30..... 52 65 52
- Aase fru Primulavej 18 ..... 52 11 68
- E (Frugtkælderens) Haderslevvej.. 52 10 46
- H gartner Soneberg ..... 52 07 36
- Volmer gross. Dalbyg. 1 omst. til priv. .... 52 28 85
- Anton gårdejer Langkjærhus Rådvad ..... 56 82 13
- Svend Aage gårdejer Ankerhus Dalby ..... 52 58 22
- Th. fhv. grdejer A. M. G. Friisv. 15 52 48 84
- Erling V handels- og ingeniørfirma Fynsvej 7 ..... ★52 71 22
- priv. .... 52 76 04
- A O hjemmeslagter Tvedvej 127.. 52 48 12
- Erik ingeniør Sandvigvej 5 ..... 52 57 26
- Jørgen ing. Tjørneallé 16 pr. B.. 56 84 27
- K R ing. Strandbk. 30 Rebæk.... 52 64 80
- Ove ingeniør Tvedvej 129 ..... 52 60 28
- Vald. ing. Fjordv. 52 Strandh. .... 52 23 06
- Børge insp. Damhusvej 7 pr. B.. 56 84 53
- Nis Henning inst.assist. Ahorn-vej 14 ..... 52 82 36
- Kaj Zoega kalkulator C. Plougs-vej 42 ..... 52 73 16
- Jens kolonialhdl. Klostergade 2 omst. til priv. .... 52 01 67
- A kontorassist. Borgmestervg. 10 52 53 82
- Jes P fhv. kredsdyrl. A. D. Bur-charthsvej 13 ..... 52 62 35
- Thomas L kunstmaler Kikkenborg-vej 52 ..... 52 66 53
- Anna købmd. Sankelmærksvej 20 52 25 74
- I W købmd. Christoffer II Vej 19 52 26 21
- Thule købmd. Vejrups-gade 16 .. 52 04 77
- K J kørelærer Haderslevvej 75 A 52 71 40
- Anders lagerarb. Fjordvang 17 .. 52 85 47
- Henry lektor Gl. Kongevej 34 .... 52 66 19
- Im. lærer Vesterallé 18 Strh. .... 52 35 24
- John lærer Skolevænget 17 Strh. 52 50 96
- B fhv. lærerinde Zahngade 12.. 52 86 24
- J (Dansk Maalerværksted) Utzons-gade 22 ..... 52 11 67
- Cajus malerm. Gøhlmannsvej 35.. 52 04 09
- Jørgen malerm. Egebakk. 2 Dalby 52 40 57
- Ingolf maskinarb. Hestehaven 24.. 52 49 47
- N Ehrhorn maskinm. Sønderborg-vej 3 ..... 52 48 45
- Hjalmar fhv. maskinpass. Dr. Fichs-vej 20 ..... 52 88 09
- A J mekan. Oehlenschlägersv. 20 52 48 95
- Arne montør Sdr. Havnegade 4 .. 52 70 49
- H montør Kikkenborgvej 27 .... 52 19 83
- Helmut overass. Seest Bakke 60.. 52 47 85
- Jens E overassist. Gormsvej 10 .. 52 54 37
- N W overpolitibetj. Valmuevej 40 52 15 48
- Sv. Aa. overpolitibetj. O. Ryesg. 66 52 29 49
- Bent Schmidt pressefotograf Pile-damsvej 18 ..... 52 80 30

## Jørgensen

- Frede redaktør Markus Allé 16 .. 52 19 93
- Eskild redaktør Bellevuegade 48.. 52 17 63
- Hans Peter rentier Sundeved 8 .. 52 51 46
- Bent Jessen repræs. Egevej 3 .... 52 38 21
- F B repræs. Strandbk. 34 Rebæk 52 07 76
- H repræs. Ejlersvej 30 ..... 52 26 62
- Jens repræs. Ørebrovej 24 ..... 52 60 01
- Mouritz repræs. Søndervang 35 .. 52 26 55
- Preben M repræs. Junghansv. 11.. 52 88 65
- Villy repræs. Tvedvej 137 ..... 52 37 16

## — Th. Jørgensen

- revisor (Kolding Revisions-Institut)
- Mazantigade 18 ..... 52 11 02
- Kontor: Dalbygade 15 ..... 52 11 02
- P Harritsø salgschef Fynsvej 83.. 52 26 01
- Anna sangforf. Solsortevej 21 ... 52 65 74
- Frovin skoleinsp. P. Møllersvej 19 52 17 64
- Aksel slagter Solgården 8 ..... 52 65 01
- Viggo slagterm. Fynsvej 75 omst. til priv. .... 52 31 68
- Niels Chr. smedem. Vejlevej 10 pr. B. .... 56 81 09
- Laurits sognefoged Bramdrupdam pr. B. .... 56 82 25
- Ida fru sundhedspl. Dyrehavev. 89 (7,30—8,30) ..... 52 37 09
- Jørn svinekontr.ass. Damhusvej 17 pr. B. .... 56 80 50
- Gerda Have sygepl. Utzonsgade 38 52 43 54
- Marie sygepl. Engstien 4 ..... 52 85 53
- Norman tandlæge Slotsgade 3.... 52 02 92
- priv. Gl. Kongevej 7 ..... 52 25 68
- Orla tandlæge Søndergade 10 .... 52 12 68
- priv. A. D. Burcharthsvej 15 ... 52 12 67
- Willy Jessen taxavognmd. Chr. Bergsvej 5 ..... 52 06 60
- Jørgen til. overmontør Slagelsevej 49 ..... 52 11 95
- Christian trikotage en gros Ejlersvej 10 ..... 52 76 68
- Holger M typograf Koldingbj. 13.. 52 23 54
- N Th. tømmerm. Læssøegade 55.. 52 18 83
- J Duus vagtinsp. Mazantigade 5 .. 52 18 08
- M ps. viceskoleinsp. Læssøeg. 30. 52 80 34
- Arnold vinduespol. Ingridsvvej 34.. 52 60 47
- Robert vognmd. Drammenvej 4.. 52 59 75
- Biitelefon (0020) 6048
- H A værkf. Vestervang 31 pr. B. 56 84 58
- Ivar værkfører Fr. VII Vej 18.... 52 39 40

## Kam Rasmus dommerfuldm. cand. jur.

- Hegnet 12 Tved ..... 52 27 50
- Annie Merete statsprøv. musikpædagog Hegnet 12 Tved' ..... 52 27 50
- Kande Birte M kontorass. Skadevej 16 52 37 02
- Kanne Helga fru Runddelen 24 .... 52 05 89
- Ejner Kanne & Søn
- speditør og vognmd. Fabriksv. 29 ★52 46 44
- Kanstrup Jørgen repræs. Margrethesvej 10 ..... 52 53 57
- Karadi Tætnings Co. (Oluf Jensen)
- Hospitalsgade 19 ..... 52 23 97
- Karetmagernes Fagforening (kass.)
- Ludvig Nielsen Søgade 39 ..... 52 49 17
- Karlev Lilly fru Snerlevej 46 ..... 52 42 09
- Karlson H E købm. Stejlbjergv. 35.. 52 14 85
- Karlsson Torkild Cedervej 1 ..... 52 81 67
- Johan portner Jernbanegade 33 .. 52 24 00
- Karnov Christine fru orsagf. Slotsallé 3 ..... 52 13 77
- Svend provisor Bramdrup gl. Skole pr. B. .... 56 82 84
- Karsberg-Pedersen Ebba fru Sdr. Havnegade 8 ..... 52 44 42
- Kartz' A W Efff. (Schmidt Andersen)
- frugtross. Gartnerhallen Vejlevej 159 ..... 52 39 09
- A vin- og tobakshdl. Lerbjergvej 48 Seest ..... 52 39 10
- Katballe Aage arbmd. Drosselvej 15.. 52 52 24
- Kay Peter D Clemensgade 17..... 52 48 82
- Kedel- og Maskinpassernes Forbund (fmd. P Christensen) Valmuev. 14 52 21 93
- Kepp Holger grdejer Marstalvej 16.. 52 82 59
- Kehlet Erik kartonn. arb. O. Ryesg. 34 52 83 16
- 's Stella Nova Jernbanegade 26 ... 52 22 56
- Kejlstrup S lillebilvognmd. Bramdrupdam pr. B. .... 56 82 70
- Keller Asta lægeaut. fysioterapeut Ejlersvej 30 ..... 52 01 97
- Kellvig Erik repr. Sandbjergvej pr. B. 56 81 46
- Kelstrup Alma fru Haderslevevej 25.. 52 06 01
- Kernwein A ingeniør Fasanvej 6 .... 52 59 17
- K. F. U. K. Bredgade 10 ..... 52 70 59
- Kontortid: 11-13, 17-18 undt. mandag
- K. F. U. K.s pensionat Bredgade 10 .. 52 10 59
- K. F. U. M. Bredgade 12—14 ..... 52 04 14
- Kontortid: Mandag, tirsdag, torsdag og fredag 16—18
- K. F. U. M. cafeteria og pensionat (frk. I Blyt) Bredgade 12—14 .... 52 00 97
- priv. .... 52 71 60
- K. F. U. M.s fritidshjem Teglgårdsvej 26—28 ..... 52 31 77
- K. F. U. M.-hallen (insp. Mads Holst) Peter Toftsvvej 21 ..... 52 87 30
- K. F. U. M. Spejderne Koldinghus Div. (Bent G Nielsen) Skovhøj 13... 52 45 09
- K. G. Autoværksted (Kresten Gravgard) Vejlevej 29 pr. B. .... 56 84 63
- Kierkegaard Ole politibetj. Safirvej 8 Seest ..... 52 20 18
- Kiil Ellen bogh. Brændkjærgade 58 ... 52 18 54
- K overtoldkontr. Tvedvej 66 .... 52 35 06
- Kiil-Jensen Chr. forp. Stranden 40 Rebæk ..... 52 58 18

K

**BELA BETON A/S**  
**FÆRDIGBLANDET BETON**  
 ★ 52 70 00

- Kachima konfektionsfabr. Seest Bk. 25 52 08 52
- Kaehne D fru Kærmindevej 28 ..... 52 61 23
- Børge restaur. Kobbelhøve 4 Strh. 52 16 21
- Kaihøj Aksel kartonn. arb. Elmevej 20 52 01 82
- Kaiser G dyrlæge Abakken 10 Rebæk 52 48 48
- Kaltoff Nielsen Henry bogh. Fredensgade 12 ..... 52 33 04
- Kaltoff Karl Aa. malerm. Agrupv. 56 52 10 35

Kill-Jensen J Chr. hovm. P. Møllers- vej 11 .....	52 83 71
Kildam A overpol.betj. Sct. Knuds- vej 48 .....	52 15 46
Kildeskat (Arbejdsgiverkontrol) se under Kolding Rådhus	

## Kino

Søndergade 30 .....	52 25 14
— Billetbestilling fra kl. 17,00....	52 25 14
— Kontor (omstilling til insp.	
W Sørensen priv.) .....	52 26 00
— Fru direktør A Høy priv.....	52 25 15
Kirk Agnes J frk. ps. lærerinde Snerlevej 25 .....	52 50 37
Kirkeby Elise Havesangervej 2.....	52 50 30
— Erik købmd. Lindehaven Dyre- havevej 164 .....	52 50 30
Kirkebye A W A/S Vejlevej 159 ....	52 49 40
Kirkegaard Inger Heimdalsvej 33....	52 40 60
— Niels Borchsmindvej 2 pr. B. ...	56 84 97
— Peter Oluf ing. (M. af I.) Heimdals- vej 33 .....	52 40 60
Kirketorvets Kiosk Adelgade 9 .....	52 05 70
Kissow Carlo recept.chef Sydbaneg. 5	52 09 34
— Petersen I servitrice Kærmindev. 5	52 59 21
— Petersen E ps. sygepl. Sct. Jørgens- gade 11 .....	52 45 48
Kjeldsen Vagn Schjøth agronom Søn- derled 23 pr. B. ....	56 82 76
— Niels disponent Byvænget 13 ....	52 34 92
— A fru Ørebrovej 5 .....	52 61 27
— Petra fru Bramdrup pr. B. ....	56 84 36
— K Lindgaard repræs. Alykkeg. 15	52 42 66
— H slagter og viktualieforretn. Læssøgade 46 .....	52 00 04
— priv. Overmarksvej 14 .....	52 39 63
— Leo Stigaard styrm. Norgesvej 13	52 53 41
— K R tandtekn. Skansen 1 .....	52 04 65
Kjems-Petersen Søren lærer Strand- bakken 36 Rebæk .....	52 77 14
Kjer M Piledamsvej 42 .....	52 15 31
Kjersgaard Nielsen A statsaut. revisor Munkegade 5 .....	★52 10 88
— Grønninghoved .....	Vejstrup 57 41 80
Kjestrup H E tømrm. Agtrupvej 5	52 17 54
— L Chr. tømrm. St. Blichersvej 6	52 47 48

## Kjolefabriken

Søndergade 13 a .....	52 37 40
Kjær & Trillingsgaard A/S entrepr. Sonebjerg .....	★52 50 33
Kjældgaard Elly Haderslevvej 92 ....	52 07 28
— P statsaut. vejer og måler Dyre- havevej 33 .....	52 04 58
Kjær Sv. S chauffør Fynsvej 201 .....	52 77 39
— Meta fru Sct. Jørgensgade 11 ....	52 20 67
— Stella fru Tranevej 5 .....	52 73 92
— Johs. galvanisør Kongebrogade 14	52 39 38
— Frøde gartner Sønderholmsv. 12 pr. B. ....	56 80 87
— Jens gårdejer Vestergård Harte..	52 66 72
— K ingeniør Margrethesvej 16....	52 75 65
— Hans fhv. landmd. Harte .....	52 79 87
— A mælkehdl. Seest Bakke 56....	52 12 53
— Ove optiker H. Ludvigsvej 11 ....	52 16 54
— I renovationsarb. Frydsvej 7....	52 67 61

## Kjær

— P Mikael rentier Sønderholms- vej 6 pr. B. ....	56 80 29
— Henning repræs. Brandorffsvej 32	52 51 37
— Poulsen V repræs. Østerbrog. 57 ..	52 28 47
— Jørgen salgskons. Langagervej 26 Seest .....	52 81 92
— E semin.adjunkt Alykkegade 25..	52 67 09
— Rich. typograf Møllevej 1 .....	52 63 62
— Sigvardt vicevært Fru Jyttesvej 3	52 84 58
— E A værkfører Ringstedvej 4 ....	52 84 98
Kjærpøll Svend A blikkenslager Snepevej 10 .....	52 48 38
Kjærgaard E forretn.f. Høgesti 4....	52 02 24
— Chr. købmd. Gl. Kongevej 23....	52 76 02
— Aage rentier Skovbogade 10 .....	52 64 95
— Jacob skolebibliotekskons. Vester Allé 22 Strh. ....	52 67 40
— Johs. textilarb. Koldingvej 5 pr. B.	56 82 47
Kjærhus Axel Carl Plougsvej 26 ....	52 12 91
— Ejnar (Kolding Autohandel) Haderslevvej 12 a .....	★52 06 44
— priv. Ravnsbjerg 29 .....	52 32 31
— E slagterm. Klostergade 14 .....	52 51 20
Kjærsgaard Peter Irsagf. Sønderg. 1	★52 42 00
— priv. Strandhøj 7 Strandh. ....	52 56 17
— Jytte vikar Brændkjærgade 66 ...	52 44 02
Kjøbmand M og G Jernbaneg. 19 ....	52 45 35
Kjøbye O B assurandør Birkeallé 5..	52 30 01
— J direktør Kobbelvænge 6 Strh.	52 80 53
— M fru O. Skousvej 13 Strandh. ..	52 07 32
— Maja fru skolelæge Birkeallé 5 ...	52 30 01
Kjøng Holger bagerm. Søndergade 8	52 15 95
— I fru Udsigten 1 .....	52 36 89

K. K.

## Magasin K. K.

(K Krogsgaard) børne- og teen-age beklædn. Østerg. 14 omst. t. priv.	52 43 60
Klank Lea Lyth dekoratr. Dreyers- vej 21 .....	52 09 43
Klausen Peter Søgade 1 .....	52 78 16
— Ernst blikkenslm. Seest Bakke 8..	52 12 87
— Sommerbolig .....	Vejstrup 57 41 82
— Ole Ravn dyrlæge Kildevang 13 Seest .....	★52 23 33
— H lokomotivf. Grundtvigsv. 14....	52 88 37
Kleberg Mogens maskinass. Skovhøj 5	52 06 08
Kleist Peter Humlevænget 10 .....	52 61 50
Klemmensen Erik Violvej 7 .....	52 52 09
— Harald Brandorffsvej 25 .....	52 89 22
Kleppe S rejsereparatør Fuglekonge- vej 10 .....	52 72 76
Kilgum (Arne Rubæk Olesen) Ibsvej omst. til priv. ....	52 11 12
Klindt Karl blikkenslagerm. Fabriks- vej 28 omst. til priv. ....	52 51 85
— K prokur. Skovløkkevej 5 .....	52 20 26
Kling-Petersen L mekaniker Haderslev- vej 117 .....	52 77 59
— Servicestationen .....	52 25 54
— priv. Cedervej 16 .....	52 32 57

## Klinge

### — Paul Klinge

Tved .....	★52 80 00
— priv. Rosenholm Tved .....	52 89 91
Upsalagade 18 Kbhvn. (01 76) 1771	

## Klinge

- Yrsa assist. Ottosgade 23 ..... 52 68 12
- E fru Højgaard Dalby ..... 52 58 03
- Emanuel kreaturhdl. Haderslv. 128 52 21 99

## — Jens P. Klinge

- papir en gros Ejlersvej 24 ..... ★52 44 00
- priv. Ejlersvej 24 ..... 52 14 30
- Erik Klinge priv. Hegnet 28
- Tved ..... 52 28 36
- Svend propr. Højgrd. Dalby ..... 52 64 51
- E T reklamekons. E. Glippingsvej 14 ..... 52 54 35
- Jens skolematerielforhdl. Fælledvej 10 pr. B. .... 56 83 23

Klint Sigurd Lilballevej 4 pr. B. .... 56 84 37

— Aage gårdejer »Solvang« Bramdrup-

dam pr. B. .... 56 82 06

— A & Søn tømrerm. Gl. Stationsvej 4

pr. B. .... 56 80 58

Klit Alfr. P gartner Solsortevej 30 .. 52 37 91

Klitgaard Kresten fisker Bellisvej 15 52 86 63

— Ove serviceleder Lerbjergvej 26

Seest ..... 52 09 04

Kløppenborg-Skrumsager E Fjordv. 111

Strandhuse ..... 52 51 87

Kløse Olga fru Hollændervej 10 .... 52 11 53

Kloster E og K frkn. Fynsvej 55 .... 52 63 97

## — N. J. Kloster &amp; Søn

slagterm. Katrinegade 10 ..... 52 06 12

— Jørg. Kloster priv. Agtrupv. 57 52 34 12

Klostergades Budcentral Dalbygade 56 52 01 39

— Glarmesterforretning (P Ladegaard

Andersen) Klostergade 5 ..... 52 22 36

Klubben Fredericiagade 25 ..... 52 24 32

Klug J restaur. Alpedalsvej 70 ..... 52 76 65

Klærke H repræs. H. Ludvigsvej 50.. 52 37 08

Kløve-Nielsen Carla fru Imman.v. 11 52 22 63

Klaaborg

## — P. W. Klaaborg A/S

conditori og bageri Østerg. 20.. ★52 66 33

— Conditoriets gæster (bordbest.) 52 24 04

— Bent Klaaborg Fjordv. 102 Strh. 52 45 85

— P W Klaaborg Fjordv. 104 Strh. 52 28 62

— P M fru Langdallund 2 ..... 52 04 43

— Ole, Arne Lindholdt og Gunnar

Moos havearkitekter (M.D.H.)

Langdallund 5 ..... ★52 64 44

Klaaby P assistent (Falck-Zonen)

Grønnegade 2 ..... ★52 23 44

KM Konfektion A/S Piledamsvej 70 52 12 45

Knipp A fiskehdl. Cedervej 22 ..... 52 24 59

Knoll M fru Drosselvej 7 ..... 52 68 95

Knudsen Chr. Mariegade 22 ..... 52 61 20

— Frida Domhusgade 3 ..... 52 21 02

— Jørgen Snerlevej 44 ..... 52 51 07

— M Skjøde og Arne Abel advokater

Rendebanen 13 ..... ★52 08 22

— M Skjøde Knudsen priv.

Rædersvej 20 ..... 52 27 52

— Chr. arrestbetj. Ørebrovej 3 ..... 52 24 37

## Knudsen

## — Hans Knudsen

automobilforr. Tøndervej 16 .... ★52 76 00

— Lagertelefon ..... 52 76 24

— Automobilhdl. Hans Knudsen

priv. Runddelen 25 ..... 52 41 08

— Automobilhdl. K L Knudsen

priv. Fynsvej 40 ..... 52 09 75

— Repræs. P Ausum Nielsen priv. 52 71 76

— E Juul bestyrer Skovhøj 24 ..... 52 22 12

— Arnold bryggeriarb. Dyrehavev. 24 52 71 24

— And. H. brødd. Broagervej 4 .... 52 32 27

— Hans H direktør Idyl 8 Tved.... 52 58 50

— Sv. Aa. aut. elektro-installatør

Slotsgade 15 ..... 52 29 51

— Ejnar fiskeriejer A. D. Burcharths-

vej 17 ..... 52 61 40

— Metha formd. og kass. Sct. Jørgens-

gade 33 ..... 52 32 19

— Tunney frisør. Nørregade 46 .... 52 68 48

— Elisabeth frk. Bredevej 18 Seest.. 52 82 07

— Dettle fuldm. Sdr. Havnegade 10 .. 52 36 40

— Arnold gårdejer Borchsminde.... 52 06 63

— Helga hjemmehjælper Overby-

vej 17 Seest ..... 52 89 84

— P Skjøde ingeniør Riis Toft 5 .... 52 01 36

— Bent isolatør Cypresvej 3 ..... 52 38 73

— Troels M journ. Røddingvej 9 .... 52 41 09

— Finn Ravn kontorassist. Højbjerg-

vej 60 Seest ..... 52 32 28

— A Skjøde kontorchef Byvænget 2 52 34 87

— S P kreaturhdl. Vejlevej 250 .... 52 11 32

— C C købmd. (fa. Schmidt Damkjær)

Søndergade 32 ..... 52 15 08

— K lagerchef Domhusgade 25 .... 52 13 42

— Harald fhv. landmd. Harte ..... 52 71 89

— Mogens P manufakturhdl. Låsby-

banke 12 omst. til priv. .... 52 20 35

## — Lavrids Knudsen Maskin-

fabrik

Ndr. Havnevej 6 ..... ★52 63 33

— priv. Trompeterbakken 13 .... 52 65 34

## — Th. Knudsen A/S

maskinforhdl. Dalbygade 5 .... ★52 38 00

— Dir. J E Skjøde Knudsen priv.

Peter Toftsvvej 14 ..... 52 38 00

— Fru J Skjøde Knudsen priv.

Ottosgade 2 ..... 52 39 79

— Frøde mekan. Rådvadvej 7 a pr. B. 56 83 74

— Hans murer Bjerggade 29 ..... 52 12 79

— Børge murersv. Stranden 22 Rebæk 52 86 83

— Rich. pensionist Tvedvej 139<sup>e</sup> .... 52 67 90

— O S V politiassist. Frydsvej 3.... 52 26 41

— Marie prokur. Koldingbjerg 6 .... 52 34 84

— Frida Juul provisor Kolibrivej 4 .. 52 29 27

— O (Radio-Lageret) Haderslevv. 13 ★52 27 77

— Jensen A sadelmager- og tapetserer-

mester Østerbrogade 61 ..... 52 28 29

— Aa. skoleinsp. Bramdrupvej 42

pr. B. .... 56 84 10

— L slagterm. Snerlevej 23... .. 52 43 95

— Martin fhv. smed Agtrupvej 62.. 52 48 49

— Marinus smedem. Harte ..... 52 17 87

**Knudsen****— Ole Knudsen**

smedem. Fabriksvej 24 ..... 52 05 65

Omst. til priv. Thyrasvej 18

**— A Skovholm** syerske Cypresvej 5 52 39 17**— Agda** sygepl. Hans Ludvigsvej 50.. 52 64 99**— Norman B** sølvsmed Fru Jyttesv. 5 52 45 13**— Anni og Bent Knudsen**sølvsmiede og juleklip Dyrehave-  
vej 103 ..... ★52 45 99**— Svend** tegner Kirkestien 6 pr. B. 56 80 21**— H** togfører Borgmestervangen 7.. 52 45 39**— Brdr. Knudsen**

trikotageforr. Helligkorsgade 14 ★52 24 44

— Alfred Merrild Knudsen priv.

Søgade 20 ..... 52 17 35

— Erik Merrild Knudsen priv.

Svanekevej 3 ..... 52 27 76

— Poul Merrild Knudsen priv.

Skolevænget 7 Strh. .... 52 83 73

**— Donald J** tromlef. Kikkenborgv. 43 52 52 97**— P E** turistchef Birkeallé 16 ..... 52 02 30**— & Poulsen** tømrer- og snedkerforr.

Låsbygade 79 ..... 52 54 71

— Tømrerm. Tage Knudsen priv.

Galgebjergvej 50 ..... 52 72 80

**— K værkfører** Mindevej 6 ..... 52 66 87**Knutsson Arne** taxavognmd. Vifdam 12 52 16 85**Knutzen Thyra** pensionist Tvedv. 133 52 44 99**Koblingsdepotet (C Ebbesen) Ole Rø-**

mersvej 4 ..... ★52 49 11

— priv. Påbyvej 26 pr. B. .... 56 83 75

**Kobstrup Bent** rutebilchauffør Snerle-

vej 50 ..... 52 27 27

**Koch Kai** Hertug Abelsvej 19 ..... 52 77 96**— L Kolding Auto-Ligbiler**

A. M. G. Friisvej 22 ..... 52 05 20

**— Aage** Piledamsvej 53 ..... 52 60 09**— Harry** blikkensm. Fjordvej 5 Strh. 52 74 91**— Jens** direktør Vesterallé 13 Strh... 52 14 46**— Jens** dommer Dreyersvej 40 ..... 52 73 50**— Ellsabeth** fru Abenråvej 6 ..... 52 77 08**— Jørgen** konsulent Carl Plougsv. 21 52 48 73**— Bjarne H** repræs. Fr. VII Vej 22 52 84 01**— Jens Chr.** vognmd. Ndr. Ringv. 68 52 23 50**Kock Dorthea** frk. Hospitalsgade 3 .. 52 59 29**— H Chr.** gårdejer Vestdelbo Dons

pr. B. .... 56 82 28

**Kodahl Poul Henning** inspektør Høj-

bjergvej 28 Seest ..... 52 85 86

**Koed Ellen** Lien 13 Tved ..... 52 54 40**— Thomas** rentier Katrinegade 54 .. 52 76 59**— J A** tjener Katrinegade 46 ..... 52 12 18**Koerstz Poul** Kobbelhøve 14 Strh.... 52 25 57**— Gunnar** overpostb. Snerlevej 58.. 52 55 49**Kofoed Irene** lærerinde Skovbog. 26 52 87 86**— H B** repræs. Cedervej 26 ..... 52 84 10**Kolde Bord** Det (Poul Nielsen) Konge-

brogade 11 ..... 52 17 74

**Kolding****— Kolding Andelsmejeri**

Haderslevvej 5 ..... ★52 01 55

— Direktør C Bæk priv. Haderslev-

vej 5 ..... 52 07 47

— Bogh. E Dalsgaard priv. .... 52 03 32

— Forv. Knud Hedegaard Madsen

priv. .... 52 42 14

Ang. udsalg se Fagreg. u. Mejerier

**— Kolding Autohandel**

(Ejnar Kjærhus) aut. Saab og BMW

forhdl. Haderslevvej 12 a ..... ★52 06 44

— Ejnar Kjærhus pr. Ravnsbj. 29 52 32 31

— Direktør P Lindum priv. .... 52 32 76

**— Kolding Autokølerfabrik**

Rudolph Gimm Østergaardsvej 7

omst. til priv. .... 52 77 35

**— Auto-Ligbiler (L Koch) A. M.G. Friis-**

vej 22 ..... 52 05 20

**— Kolding Autopolstring**

(S Rasmussen og P Dam Nielsen)

Bellevuegade 19 ..... 52 82 10

**— Avis (se Jydske Tidende) ..... ★52 33 33****— Bade- og Massageklinik Mazantig. 1 52 04 48****— Badmintonklub Østerbrogade 17.. 52 22 00****— Bager- og Konditorforening (formd.**

C Th. Jørgensen) Katrinegade 23 52 38 79

— (kass. Ernst Becker) Dalbyg. 34 52 08 18

**— Kolding Betonværk A/S**

Betonbestilling Havnen syd ..... 52 31 88

— SF-stens bestilling ..... 52 80 26

— Kontor Langdallund 1 ..... ★52 53 11

— Ing. E Møller Petersen priv. ... 52 24 82

**— Billedskæreri (E Bønding) Piledams-**

vej 15 ..... 52 59 36

**— Boldklub Galgebjergvej 65 ..... 52 14 37****— Brevdveforeningen (036 Kolding)**

Svinget 5 ..... 52 39 95

**— Bys El- og Varmeforsyning Åle-**

gården 1 ..... ★52 63 22

Kontortid 8—16, fredag 8—17,30,

lørdag lukket

**Udenfor kontortid ..... 52 60 87**

— Forbrændingsanlæg, Kløvervej 52 63 57

— Vandkraftcentral, Harte ..... 52 14 74

— Varmecentr., NORD (aut. betj.) 52 21 35

— Varmecentr., SYD (aut. betj.) 52 21 71

— Varmecentr., Strh. (aut. betj.) 52 16 53

— Fjernvarmemont. (priv.) ..... 52 68 13

— Maskinmesteren (priv.) (varme) 52 23 37

— Værkmesteren (priv.) (varme) 52 42 01

— Ledningsass. (priv.) (el) .... 52 24 33

— Install.ass. (priv.) (el) .... 52 82 36

— Install.ass. (priv.) (el) .... 52 15 94

— El-montørerne (priv.) ..... 52 19 83

— (priv.) ..... 52 57 42

— (priv.) ..... 52 57 41

— (priv.) ..... 52 71 54

— (priv.) ..... 52 83 35

— Driftsassistent. (priv.) ..... 52 69 27

— Driftsbestyreren (priv.) ..... 52 37 60

**Kolding**

- **Børnehaveseminarium** (rektor Inger Jensen) Haderslevvej 36 ..... **52 35 65**  
Kontortid 13—14 undt. lørdag  
— Praktikforst. Lene Poulsen  
priv. .... **Agård 55 32 23**  
— Praktikforst. Karen Rønnebro  
priv. Fredericia 92 34 56
- **Børnehjem** (forstanderinde Erna Eriksen) Tingvejen 6 ..... **52 10 85**
- **Kolding Centralbibliotek**  
Fredericiagade 1 ..... **★52 16 33**  
Hverdage 10—20 (sommer 10—19)  
lørdag dog 10—14  
— Udenfor åbningstiden: overbibliotekaren ..... **52 11 31**  
— — vagtmasteren ..... **52 11 63**  
— Overbibliotekar Thorkild Hamming priv. .... **52 49 52**
- **Kolding Dampvaskeri A/S**  
og kemiske Tøjrenseri Lykkegårdsvej 34 ..... **★52 20 44**
- **Distriktstoldkammer** Havnen .. **★52 45 00**  
— Forbrugsafgiftskontrollen  
Agrupvej 2a ..... **★52 81 22**  
(se foran Off. kont., inst. o. l.)
- **Kolding Duplik**  
H P Hansen Munkegade 12 ..... **52 34 11**
- **Kolding Eksportmarked**  
Jens Holmsvej ..... **★52 06 22**  
— V Lorentzen Drosselvej 8 ..... **52 06 22**  
— Forv. Aage Frydensbjerg Jovavej 3 ..... **52 66 21**  
— Bruno Petersen Dyrehavev. 161 **52 08 93**  
— Assist. Bitten Hansen  
Hertug Abelsvej 27 ..... **52 09 22**
- **Kolding Elektromotor  
Reparation**  
(Hans Jensen) Søndergade 30 .... **52 21 51**  
— priv. .... **52 40 53**
- **Elektronik** (K Bendz) Dreyersv. 2 **52 86 88**
- **Kolding Emballagefabrik**  
(Chr. Jacobsen) Seestvej 36  
omst. til priv. .... **52 47 72**
- **Erhvervsråd sekretariatet** Rådhuset (lokal 239) ..... **★52 18 00**  
— Sekr. cand. oecon. A Knudsen  
priv. .... **Sdr. Bjært 57 23 05**
- **Kolding Export-Komp. A/S**  
Jens Holmsvej ..... **★52 20 66**
- A/S Kolding Exportslagteri**  
Jens Holmsvej ..... **★52 20 66**  
— Exportør Chr. Hesseldal priv. **52 36 11**  
— Exportør H E Hesseldal priv... **52 76 07**  
— Bogh. E Winkler Mikkelsen pr. **52 76 75**  
— Bogh. B Aaskov Jørgensen pr. **52 21 55**  
— Disp. Kurt Skare priv. .... **52 20 66**  
— Forv. Carl Franzmann priv... **52 76 57**

**Kolding**

- **Firma-Sport** (formd. Henning H Jensen) Havesangervej 6 ..... **52 72 62**
- **Fiskeforsyning** (Iver Møller) Klostergade 12 omst. til priv. .... **52 11 73**
- **Fjerkræ** Låsbygade 41 omst. til pr. **52 22 53**
- **Kolding Flytteforretning**  
(Rud. Jensen) Borberggade 13 .... **52 04 10**
- **Flyveklub** (fmd. P Eduard Petersen) Haderslevvej 177 ..... **★52 11 22**  
— Svæveflyveområdet .. **Gesten 55 71 86**
- **Fodboldommerklub** (kampfordeler Kaj Juhl) Snerlevej 48 ..... **52 55 50**
- **Kolding Folkebank A/S**  
Jernbanegade 5 ..... **★52 55 11**  
— Sønderport afd. Agrupvej 2 **★52 55 11**  
Eksp.: 9,30—12,30 og 14—16  
Fredag tillige 17,30—19  
Lørdag lukket  
— Bramdrupdam afd. .... **56 80 02**  
Eksp.: 9,30—12,30  
Fredag tillige 17,30—19  
Lørdag lukket
- **Kolding Folkeblad**  
**Syddjylland** redaktion og ekspedition  
Jernbanegade 35 ..... **★52 20 00**  
— Redaktør P Givskov Christensen  
priv. .... **52 06 90**  
— Redaktør Frede Jørgensen pr. **52 19 93**  
— Red.chef P Eliassen priv. .... **52 23 24**  
— Red.sekr. N E Thrane priv... **52 32 16**  
— Red.sekr. Jens P Pedersen priv. **52 86 46**  
— Red.sekr. B Selander priv... **52 22 49**  
— Journ. Troels M Knudsen priv. **52 41 09**  
— Journ. Flemm. Christensen priv. **52 37 38**  
— Journ. Eva Jøns priv. .... **52 16 63**  
— Sportsredaktionen ..... **52 27 95**  
— Forr.f. B Hasselager priv. .... **52 21 83**  
— Annoncechef Henry Hindborg  
priv. Vejle 82 68 23  
— Rekl.kons. J Myrtoft-Rasmussen  
priv. .... **52 35 18**  
— Abonnementsinsp. Kr. Bonde  
priv. .... **52 74 47**  
— Driftsleder Poul Nielsen priv... **52 19 92**  
— Pressefotogr. P Thastum priv. **52 22 76**  
— Pressefotogr. H Sigvardsen  
priv. .... **Nr. Bjært 56 52 80**  
— Pressefotogr. B Schmidt Jørgensen priv. .... **52 80 30**
- **Kolding Foto**  
(R Hartimmer) Jernbanegade 32  
omst. til priv. .... **52 00 54**
- **Kolding Fyrværkerifabrik**  
(Helga Diedrichsen) Dyrehavevej 133—139 ..... **52 75 22**  
Kontortid: 8—16,30  
Lørdag lukket hele dagen  
— Direktør N P Johnsen priv... **52 76 50**

## Kolding

- **Gasværk Havnen nord** ..... ★52 54 11  
Kontortid 8—16, fredag 8—17,30,  
lørdag lukket
- Udenfor kontortid ..... 52 54 11
- Målermont. A Højgaard Jensen  
priv. .... 52 23 49
- Målermont. W Bech Sørensen  
priv. .... 52 17 52
- Maskinm. J Roost priv. .... 52 57 91
- Værkm. H Frederiksen priv. .. 52 64 64
- Driftsbest. G. Borggreen priv... 52 50 12
- **Golfklub** (klubhuset) Emerholtsvej 52 37 93
- Bestyrerinde Edith Nielsen .. 52 80 15
- **Grindsted Rutebilselskab A/S**  
Vesterbrogade 46 ..... 52 07 08  
Kontortid: 9-12, 14-15, lørd. 9-12
- **Kolding Gummi-Import A/S**  
Haderslevvej 112 ..... 52 09 49
- — ..... 52 09 50
- Direktør Erik Brøchner Nielsen  
priv. .... 52 09 50
- Gross. Emil Brøchner Nielsen  
priv. .... 52 09 49
- Repræs. Børge Brøchner Nielsen  
priv. .... 56 84 72
- **Gymnasium Nikolajplads** ..... 52 08 69
- Inspektør og pedel ..... 52 19 72
- Eleverne ..... 52 05 63
- **Gymnasiums Lærerkollegium** .... 52 33 84
- **Gørtler og Metalstøberi** (Walter  
Petersen) Olaf Ryesgade 2 ..... 52 12 72
- priv. Marielundsvej 8 ..... 52 65 21
- **Helsestudio Østergade 17** ..... 52 72 73
- **Herreds Landbrugsforening**  
Niels Bohrsvvej 2 ..... ★52 78 66  
Kontortid 8—17, lørdag 8—12
- **Hobby** (K Moltrup) Søndergade 21  
omst. til priv. .... 52 07 22
- **Hotel Kolding**  
Akseltorv 5 ..... ★52 50 00
- **Husmoderforening** (formd. fru Asta  
Lumbye) Skolegade 10 ..... 52 65 95
- **Hørfabrik a.m.b.a.** Mosevej omst.  
til alle afd. .... ★52 24 88
- **Kolding Høvlæværk**  
(Chr. Kronborg-Jensen) Havnen syd  
omst. til priv. .... 52 08 97
- **Håndboldklub** Nørregade 46 ..... 52 68 48
- **Ildrætsforenings damegymnastik-  
afdeling** (formd. Ida Langgaard)  
Fr. VII Vej 46 ..... 52 45 72
- **Ildrætsforenings fodboldafdeling**  
(Carl Petersen) Langagervej 17  
Seest ..... 52 10 38
- **Ildrætsforenings fodboldafdeling**  
(sekr. Martin P Tarp) Læssøeg. 24 52 79 78
- **Ildrætsforenings hal** Tvedvej 20 .. 52 14 41
- — ..... 52 33 17
- **Ildrætsforenings håndboldafdeling**  
(Rudi Stübner) Kløvervej 31 .... 52 82 03
- **Ildrætsring** Valmuevej 14 ..... 52 06 54
- **Import Compagni A/S** chokolade og  
sukkerv. en gros Dreyersvej 44 ★52 25 88

## Kolding

- **Kolding Isolering og Gulv-  
belægning**  
(John Meyer Jensen) Opalvej 12  
Seest ..... 52 60 82
- **Kolding Kafferisteri**  
(Arne Andersen) Langelinie  
omst. til priv. .... 52 14 00
- Salgschef Viggo Lorenzen priv. 56 83 37
- **Karosserifabrik** (Aksel Lauritsen)  
Trindholmsgade Havnen syd  
omst. til priv. .... 52 33 30
- **Kolding Kitteludlejning**  
Kingosvej 32 ..... 52 03 75
- **kommunale skoler:**  
**Skolevæsenets kontor** — skoledir.  
Nik. Nielsen, Rendebanen 4 B st.  
(9—13, fredag tillige 15,30—17,  
lørdag lukket) ..... ★52 18 00  
Skoleledertøren træffes som regel  
hv. skoledag 11—12, onsdag tillige  
14,30—15,30
- **Brændkjærskolen** — skoleinsp.  
frk. Elna Schou, Brændkj.g. (8—9) 52 23 48
- — Lærerværelset ..... 52 54 95
- Skolebetj. Jul. H Lund priv. .. 52 54 95
- **Dyrehaveskolen** — skoleinsp.  
Robert Gangelhoff, Dyrehave-  
vej 108 (8—9) ..... 52 61 78
- — Lærerværelset ..... 52 71 49
- Skolebetj. Henry G Jensen pr. 52 71 49
- **Eltang centralskole** — førstelærer  
A Jakobsen ..... Nr. Bjært 56 50 16
- **Lyshøj skolen** — skoleinsp. J Ther-  
kildsen, Lyshøj Allé Strh. (8—9) .. 52 31 46
- — Lærerværelset ..... 52 47 89
- Skolebetj. priv. .... 52 47 89
- **Parskolen** — skoleinsp. Helge  
Ryttov, Fynsvej 51 (8—9) ..... 52 01 41
- — Lærerværelset ..... 52 45 05
- Kurator E Gundtoft priv. .... 56 84 90
- Skolebetj. E Harly Andersen pr. 52 45 05
- **Riis Toft skole** — skoleinsp. frk.  
G Siegmufeldt Christensen, Riis Toft  
(8—9) ..... 52 20 24
- — Lærerværelset ..... 52 68 53
- Skolebetj. Johs. M Hansen priv. 52 68 53
- **St. Nicolai skole** — skoleinsp.  
G Slot, Sviatorv (8—9) ..... 52 01 08
- — Lærerværelset ..... 52 21 09
- Skolebetj. Johan P Schmidt pr. 52 21 09
- **Sdr. Vang skole** — skoleinsp.  
frk. Karen Ryge, Søndervang (8—9) 52 05 41
- — Lærerværelset ..... 52 37 43
- Skolebetj. Aage A Lauridsen pr. 52 37 43
- **Alykkeskolen** — skoleinsp. Frovin  
Jørgensen, H. Ludvigsvej (8—9) .. 52 01 69
- — Lærerværelset ..... 52 72 56
- Skolebetj. Viggo B Pedersen pr. 52 72 56
- **skolepsykologerne,**  
Rendebanen 4 A<sup>2</sup> (8—9) ..... 52 74 78
- **skoletandklinik** Rendeb. 4 B<sup>2</sup> .. 52 74 30
- — Dyrehaveskolen ..... 52 49 07

**Kolding**

- **Kommunes byggelegeplads og fritids-**  
**hjem Junghansvej 16** ..... 52 42 19
- — **Børnehavn Fr. VII Vej** ..... 52 49 03
- — **Børnehavn Haderslevvej 69** .... 52 77 56
- — **Børnehavn Kollektivhuset**  
Kløvervej 33 ..... 52 08 48
- — **Børnehavn Palmeallé** ..... 52 40 13
- — **Børnehavn Sct. Jørgensgade 5** 52 13 37
- — **Fritidshjem Fr. VII Vej** ..... 52 49 02
- — **Materialgård Smedegade** ..... 52 22 59
- — **Optagelseshjem Læssøgade 6.** 52 15 29
- — **Plejehjem Baldersvej 11** ..... 52 85 92
- — **Køkkenet** ..... 52 53 79
- — **Vuggestue Agtrupvej 47** ..... 52 32 09
- — **Vuggestue Palmeallé 10** ..... 52 40 35
- — **Værksted Ndr. Ringvej 1** ..... 52 79 79
- **Konfektionsfabrik Teglgårdsv. 18.** 52 23 01
- **H Ravn priv. Kongebrogade 91** 52 45 01
- **Kolding Korn** —
- **Lindinger Agro Co. A/S**  
plantebeskyttelsesmidler og mark-  
sprøjter Havnen syd ..... ★52 17 00
- **Salgsdirektør Mogens Ernst pr.** 52 36 02
- **Kolding Kulkompagni**  
(Sydjyskolie A/S) TEXACO olie  
Ndr. Ringvej 118 ..... ★52 62 00
- **Kolding Købmandsskole**  
Syddjyllands Handelshøjskole,  
handelshøjskoleafd. Tvedvej 7. . ★52 75 00
- Kontortid: 8—16
- Direktør Johs. Riis Pedersen træffes  
efter aftale
- **Forst. P Nierhoff priv.** ..... 52 42 74
- **Skolebetjenten priv.** ..... 52 79 85
- **Dataterminal** ..... 52 00 44
- **Kontorteknikskolen** ..... 52 29 62
- **Kolding Kølerfabrik**  
Haderslevvej 149 ..... 52 48 68
- **Kolding Køle-Service**  
(ing. O E Matthiesen) Sdr. Ringv. 6 52 28 26
- Omst. til priv. Rubinvej 13 Seest
- **Køletekn. J Matthiesen priv.** .. 52 28 69
- **Kolding Lervare en gros**  
(Jørgen Iversen) Vejlevej 159  
omst. til priv. .... 52 02 65
- **Kolding Laane- og Diskonto-**  
**kasse**  
Jernbanegade 22 ..... ★52 55 55
- **Sønderport afd. Agtrupvej 2** ★52 56 55
- Eksp.tid: 9,30—12,30 og 14—16
- Fredag tillige 17,30—19
- Lørdag lukket
- **Bramdrupdam afd.** ..... 56 80 55
- Eksp.tid: 9,30—12,30
- Fredag tillige 17,30—19
- Lørdag lukket
- **mekaniske Kedelrensleri**  
(Kurt Hansen) Svalevej 23 ..... 52 44 81
- **Metalopkøb (H Gravgaard) E. Glip-**  
**pingsvej 38** ..... 52 37 30

**Kolding**

- **Kolding Metalværk**  
Østerbrogade 49 ..... ★52 84 88
- **Fabr. Børge Sørensen priv.** .. 52 34 47
- **Kolding Mini-Taxi**  
(Egon Møller) Ndr. Ringvej 5 .... 52 05 26
- **Kolding Most & Frugtsaft A/S**  
Tvedvej 69—73 ..... ★52 11 88
- **Fabr. P Hedemann priv.** ..... 52 15 07
- **Motorbådsklub (fmd. Hans Knudsen)**  
Olaf Ryesgade 23 ..... 52 37 95
- **Møntvask Markdånersgade 9** .... 52 89 29
- **Kolding Nattevagt**  
(D.F.V.S.) Vægtgården Mazanti-  
gade 5 ..... ★52 10 44
- **Vagtinsp. J Duus Jørgensen pr.** 52 18 08
- **Vagtm. E Bau-Hansen**  
priv. .... Agård 55 31 73
- **Vagtm. K Rasmussen priv.** .... 52 38 08
- **nordre Kollegium Bakkevej 1** .... 52 87 88
- **Administration AAB** ..... ★52 53 44
- **Vicevært A Rasmussen priv.** .. 52 13 44
- **Elevtelefon** ..... 52 89 62
- **Kolding ny Auto-Opretning**  
(Henning Olsen) Værkstedsv. 16. . 52 53 43
- **Kolding ny Betonvare-**  
**fabrik A/S**  
Seest Bakke 58 ..... 52 17 31
- **Fabriken Vranderupvej** ..... ★52 15 77
- **Kolding ny Bogtrykkeri**  
(Ditlev Pedersen) Kongebrogade 21  
omst. til priv. .... 52 21 13
- **Offset Haderslevv. 149 omst. t. pr.** 52 74 67
- **Kolding Omegns Foderstof-**  
**og Gødningsforening**  
Havnen syd ..... ★52 01 00
- **Forretn.f. A Hjaltelin priv.**  
Stranden 20 Rebæk ..... 52 08 25
- **og Omegns Frisør-Laug (formd.**  
Chr. Hansen) Katrinegade 6 ..... 52 09 71
- **priv. Bjolderupvej 12 a** ..... 52 65 85
- **(kass. K Skov) Haderslevvej 32** 52 14 36
- **Omnibus-Selskab A/S**  
Kontor: Vesterbrogade 46 ..... 52 07 08
- Kontortid: 9—12, 14—15, lørd. 9—12
- **Kolding Oplands**  
**Højspændingsforsyning**  
Elvej 2 ..... ★52 10 33
- Kontortid: 8—16,30, undt. lørdag
- **Udenfor kontortid** ..... ★52 10 33
- **Linieim. K Amstrup priv.** ..... 52 23 45
- **Linieass. J Ovesen priv.** ..... 52 68 96
- **Install.m. O Blume priv.** ..... 52 56 16
- **Tekn. assist. Karl Filges priv.** .. 52 80 57
- **Direktør Hardy Olesen priv.** .. 52 14 65
- **Oprydnings-Central Erik Glippings-**  
**vej 34** ..... 52 30 41
- **Ordbilindelsestut (fru Charlotte**  
**Christensen) Fynsvej 103** ..... 52 17 65



**Kolding**

- **Kolding Ostelager**  
 Dieselvej 7 ..... 52 63 08  
 — **Pakhus Kompagni A/S Havnen** .. ★52 55 22  
 — **Patentkontor** ..... Sdr. Stenderup 57 11 25  
 — **Permanente Boligudstilling Låsby-**  
**gade 30** ..... 52 86 44  
 — **Persiennefabrik (H Lange)**  
 Søndergade 8 o. g. .... 52 07 43  
 — Fabr. T Lange Bogfinkevej 14.. 52 51 80
- **Kolding Pigegarde**  
 Tøndervej 66 ..... 52 40 32  
 — **Porcelænsbrænderi (Ellen Schulz)**  
 Slotsallé 7 ..... 52 44 40
- **Kolding Radioteknik**  
 (K Friis Jensen) Haderslevvej 75 D 52 46 33  
 — priv. Haderslevvej 79 ..... 52 50 22
- **private Realskole (B Christensen-**  
**Dalsgaard) Langelinie 2—4** ..... 52 05 00  
 — eft. kl. 15,30 Dyrehavevej 157.. 52 17 29  
 — Inspekt. E Munch Chr. X  
 Gade 4 ..... 52 21 06  
 — **Rejsebureau Låsbygade 29** ..... 52 14 38  
 — **Rengørings Selskab A/S Vægter-**  
**gården Mazantigade 5** ..... ★52 18 33
- **Kolding Revisions-Institut**  
 v/ Th. Jørgensen og O Christensen  
 Dalbygade 15 ..... 52 11 02  
 — Revisor Th. Jørgensen priv. .. 52 11 02  
 — — O Christensen priv. .... 52 29 37
- **Roklub Strandvejen** ..... 52 25 49
- **Rulleforretning (T Lund) Konge-**  
**husvej 4** ..... 52 18 24
- **Rustfri Stål (Leif Thrane)**  
 Overbyvej 15 Seest ..... 52 31 16
- **Kolding Rutebilstation**  
 andelselskab Mazantigade ..... ★52 68 11  
 — Best. E Juul Knudsen priv. .... 52 22 12
- **Kolding Rådhus**  
 Akseltorv ..... ★52 18 00  
 Kontortid 9—13, fredag tillige  
 15,30—17,30, lørdag lukket  
 Arkiv  
**Belysningskontor**  
**Boligkontor:**  
 Ekspedition  
 do. for boligsikring  
 Boliginpektør  
**Borgmesterkontor:**  
 Ekspedition  
 Ekspeditionssekretær  
 Byrådssekretær  
 Borgmester  
**Bygnings- og brandinspekt. kontor:**  
 Akseltorv 2 A og Torvegade 1—3  
 Boligkommission  
 Bygnings- og brandinspektør  
 Bygningsinspektorat  
 Byplankontor  
**Civiltforsvarskontor:**  
 Caspar Müllersgade

(fortsættes)

**Kolding**

- **Rådhus (fortsat)**  
**Erhvervsråd**  
**Folkeregister:**  
 Ekspedition  
 Fuldmægtig  
**Huslejenævns:**  
 Sekretær  
**Indkøbscentral**  
**Kantine**  
**Kæmnerkontor:**  
 Bogholderi  
 Lønningskontor  
 Forsikringer  
 Belysningskontor  
 Hulkortkontor  
 Kasseekspedition  
 Ekspeditionssekretær  
 Kæmner  
**Revision**  
**Rådhusbetjent**  
**Skattekontor:**  
**Jernbanegade 27**  
 Skatteråd  
 Skatteinspektør  
 Ekspedition  
 Skatterevision  
 Arbejdsgiverkontrol  
 Ejendomsskattekontor  
**Skolevæsenets kontor:**  
**Rendebanen 4**  
 Ekspedition  
 Skoledirektør  
**Socialkontor:**  
**Nytorv 4**  
 Bogholderi  
 Hjemkonsulent  
 Børne- og ungdomsværn  
 Forsorg  
 Pensionsafdeling  
 Kasse  
 Ekspeditionssekretær  
 Institutionsafd.  
**Rendebanen 4**  
 Hjemmehjælp og husmoderafløn.  
 Omsorgsafdeling  
 Hjemmesygepleje  
 Børnetilskud og -bidrag  
 Socialinspektør  
 Socialudvalgsformand  
**Stads- og havneingenlørrens kontor:**  
 Ekspedition  
 Regnskabskontor  
 Vedligeholdelsesafdeling  
 Projekteringsafdeling  
 Afdelingsingenør  
 do. havnen  
 Stads- og havneingenlør  
**Teknisk Sekretariat:**  
 Akseltorv 2 A  
 Ekspedition  
 Formand  
**Udvalgsværelser**  
**Vestibule**  
**Nat-gennemstillinger:**  
 Må kun drejes efter kl. 16,30, fredag  
 efter kl. 18 og lørdag efter kl. 12:

(fortsættes)

**Kolding**

- Rådhus (fortsat)
- Bollkontor** ..... 52 12 27
- Borgmesterkontor:**
- Ekspeditionssekretær ..... 52 18 27
- Byrådssekretær ..... 52 18 69
- Bygningsinspektør** ..... 52 11 60
- Civillforsvarsinspektør** ..... 52 10 89
- Ejend.skattekontor** ..... 52 13 29
- Kæmnerkontor:**
- Ekspedition (Rådhuset) ..... 52 18 00
- Kæmner (Adelgade) ..... 52 15 78
- Rådhusbetjent** ..... 52 16 47
- Skattekontor:**
- Eksped.sekr. .... 52 13 46
- Eksped.sekr. .... 52 13 89
- Skoledirektør (Rendebanen)** ..... 52 14 91
- Socialkontor (Nytorv):**
- Eksped.sekr. (Stuen) ..... 52 19 49
- Socialinspektør (Rendebanen 4) ..... 52 10 14
- Stadsingeniør** ..... 52 12 90
- Sæft Tvedvej 69—73 ..... ★52 11 88
- **Kolding Sæftstation**
- Østerbrogade 15 ..... ★52 54 55
- Udenfor kontortid:
- Forvalter ..... 52 57 76
- **Kolding Salattfabrik**
- (Johs. Hansen) Nørremarksvej 18 ★52 28 44
- Salgschef K Jess Christensen priv. .... **Vejstrup** 57 40 71
- Salgskons. Anker Heinsen priv. .... **Vejstrup** 57 41 62
- Disp. Kaj Hansen priv. .... 52 72 69
- **Sejllklub's Restauration (Stærekassen)** Jens Holmsvej ..... 52 01 21
- **Seminarium Dyrehavevej 116**.... ★52 66 77
- (14—15 undt. lørdag)
- Inspektøren træffes mand., onsd. og fred. 8—9
- Praktiklederen træffes tirsd., torsd. og lørd. 8—9
- Seminarierektor Carl Clausen priv. Koldingbjerg 44 ..... 52 34 09
- **Skibs- og Bådebyggeri Nordhavnen** 52 10 40
- H Hansen priv. .... 52 85 24
- **Slidbanefabrik (K B Pedersen)** Haderslevvej 143 ..... 52 38 22
- priv. Brændkjærgade 86 ..... 52 69 73
- **Smørrebrød Blæsbjerggade 10** .. 52 15 26
- **Spædbørnehjem »Fuglehøj»** (forstanderinde Marna Birktoft) Dyrehavevej 101 ..... 52 32 37
- **Stempelfabrik Søndergade 20** .... 52 07 18
- **Stigefabrik (Vilh. Hansen og B H Mikkelsen)** Vejlevej 138 ..... 52 04 63
- Vilh. Hansen priv. .... 52 43 12
- B H Mikkelsen priv. .... 52 88 06
- **Kolding Strømpfabrik A/S**
- Hollændervej 12—14 ..... ★52 22 11
- Efter kontortid: Fabrikken ..... 52 27 90
- Portner ..... 52 25 59
- Lagerchef ..... 52 22 11
- Direktør Richard Hansen priv. 52 22 37

**Kolding**

- **Sukkervarefabrik Ottosg. 35-37**.... 52 15 28
- **Svømme Klub (formd. Ole Lambert)** Hegnet 35 Tved ..... 52 51 42
- **Kolding Sygehus**
- Sct. Jørgensgade 47 ..... ★52 22 88
- Funktionærboliger udenfor Sygehuset (Engstien, Utzonsgade og Skovbrynet) ..... ★52 60 88
- Besøgstid 16,00—17,00 samt tirsdag og fredag 19,00—19,30
- **Kolding Sygekasse**
- Nytorv 2 ..... ★52 42 88
- Statsanerkendt
- Kontortid 9—15, fredag 9—18
- lørdag lukket
- Formd. I P Jensen Bellevue-gade 14 ..... 52 04 12
- Forr.f. Ester Rasmussen Mindevej 14 ..... 52 04 29
- **Sækkelager (Presenco A/S)** Fredensgade 7 ..... ★52 10 55
- **Kolding Taxa**
- Banegårdspladsen ..... ★52 15 00
- **Tekniske Forretning (Fr. Flintholm)** Haderslevvej 78 ..... 52 22 60
- ..... 52 19 04
- **tekniske Skole (forst. J P Madsen)** Vesterbrogade 6 ..... ★52 07 99
- Kontortid 9-12, 14-16, lørd. undt.
- Skolebetj. Sigurd From priv.... 52 04 49
- **Tennisklub Ndr. Ringvej** ..... 52 06 86
- **Tjenerforening (kass. Karl Jensen)** Bakkevej 21 ..... 52 20 64
- (Formd. Thorvald Roed) Brændkjærgade 80 ..... 52 02 82
- **Transporten (Adolf Hyla) Alpe-dalsvej 8** ..... 52 30 66
- **Transportvognfabrik (Søren Jørgensen) håndtransportvogne Hospitals-gade 27** ..... 52 18 56
- **Trikotagefabrik A/S (Erhardt Kristensen og Chr. Houe) Fynsvej** ..... ★52 62 33
- Fabr. E Kristensen priv. .... 52 09 97
- Dir. Chr. Houe priv. Nr. Bjært 56 51 33
- **Kolding Trælsthhandel A/S**
- kontor Toldbodgade 12 ..... ★52 73 33
- Lager Sydhavnen
- Direktør Karl Larsen priv. .. 52 79 64
- Prokur. Henning Rix priv. .... 52 73 51
- Forv. B Lundberg Ovesen priv. 52 66 49
- **Kolding kem. Tæpperenseri**
- Lykkegårdsvej 34 ..... ★52 20 44
- **Ungdomsklub af 1958 forsamlingsbygningen Snerlevej** ..... 52 53 48
- Leder Viggo Bahr priv. .... 52 35 01
- **Ungdomskole (skoleleder T Lai Pedersen) Skolegade 2** ..... 52 81 51
- priv. Rådadvvej 15 pr. B. .... 56 80 80

**Kolding**

- **Vatfabrik A/S Nørremarksvej** .. ★52 75 33  
 — Direktør fru M Højer priv. .. 52 75 33  
 — Lagerforv. C P Højer priv. .... 52 79 83  
 — Værkf. H Sørensen priv. .... 52 75 33  
 — **Villahandel Dyrehavevej 27** ..... 52 61 61  
 — — ..... 52 76 48  
 — **Vinduespolering (Aage Christensen)**  
 Ørebrovej 14 ..... 52 87 82  
 — **Vuggestue (E Andersen) Skoleg. 12** 52 21 97  
 — **Kolding Vægtfabrik**  
 (Ib Lauridsen) Alpedalsvej 39 .... 52 68 67  
 — **Værkøjsfabrik (A Christensen)**  
 Agtrupvej 56 omst. til priv. .... 52 15 30  
 — **Ægcentral Tøndervej 10** ..... 52 74 41  
**Koldingegnens Maskinstation**  
 (H Hansen) Agtrupvej 191 ..... 52 58 20  
 Træffes bedst 7—8  
**Koldingfjordskolen Strandhuse** .... 52 05 13  
 — — ..... 52 07 35  
 Kontortid 8,15—16,00 undt. lørdag  
 — Eksternatskolen ..... 52 04 44  
 Kontortid 8,00—12,00 undt. lørdag  
 — Ungdomsskolen ..... 52 05 13  
 Kontortid 8,00—12,00 undt. lørdag  
 — Plejeafdelinger ..... 52 08 56  
 — Personaletf. — ungdomsskolen 52 53 19

**Koldinghus Autolak**

- Lærkevej 14 ..... 52 41 10  
 — **Margarinefabriken Grønningen 17** 52 14 07  
 — — ..... 52 27 57  
 — Civiling. Per Beck Jensen priv. 52 03 16  
 — **Sløt kontoret** ..... 52 25 02  
 — Konservatorværksted ..... 52 29 44  
 — Magister Sigv. Skov priv. .... 52 07 63  
**Koldvulk A/S Fabriksvej 32**..... ★52 81 33  
 — N Dahl Milkelsen priv. Tved 52 58 78  
**Kollerup S eksportør »Senta« Fyns-  
 vej 60** ..... 52 06 50  
**Kolster A M fru pension Fredericia-  
 gade 32** ..... 52 61 17  
**Kommunale kontorer Rådhuset**  
 se under Kolding Rådhus  
**KO-MO Kontor-Monteringen Kloster-  
 gade 16** ..... ★52 72 22  
**Konfektionslageret Jernbanegade 10** 52 34 41  
**Kongehuset Brinken 9** ..... 52 61 05  
**Kgl. Brand's Agentur (assur. J Herman  
 Pedersen) Jernbanegade 23 omst.**  
 til priv. .... 52 08 40  
**Kongreshallen (Kolding Firma-Sport)**  
 Børge Lautrup Hans Becksvvej 14 52 87 37  
**Kongsbak P Seest Bakke 55** ..... 52 24 50  
**Kongshede I J børnehavelærerinde**  
 Rudevej 11 Seest ..... 52 30 09  
**Konstantin-Hansen E ingeniør P. Lind-  
 bæksvvej 3 Strandhuse** ..... 52 25 34  
**Kontor Service Cedervej 1** ..... 52 81 67  
**Koops Marriet Sdr. Havnegade 2** .... 52 88 43  
 — Anna E frk. Zahnsgade 34 ..... 52 76 97  
**Korsbang P Tøndervej 27** ..... 52 10 41  
**Korsgaard Ellsabeth fru Teglg.v. 30** 52 01 58  
 — H Harboe uddeler Dreyersvej 42 52 17 19

- Korspang E Snerlevej 58** ..... 52 23 51

**Kosangas Depot**

- Haderslevvej 121 ..... 52 41 14  
**Kosmorama Østergade 24** ..... 52 15 10  
 — Billetbestilling fra kl. 17,00 .. 52 15 10  
 — Kontor ..... 52 10 53  
 — Direktør Jens Eæg priv. .... 52 29 91  
**Krab Andreas Hansen gårdejer Bram-  
 drupdam pr. B.** ..... 56 82 48  
**Kraft Yrsa assist. Ottosgade 23** ..... 52 68 12  
**Kragh N H murerm. Zahnsgade 14** .. 52 37 81  
**Kragholm S fru Fredericiagade 8** .... 52 15 05  
**Krærup Brita kontroltf.inde villa Hasle  
 Ndr. Ringvej 72** ..... 52 15 06  
**Krat Harald ingeniør Brinken 4** .... 52 48 87  
 — **Ingemann maskinchef A. L. Johan-  
 sensvej 14** ..... 52 52 27  
 — **Jørgen murerm. Sønderborgvej 13** 52 78 47  
 — **Viggo murerm. Seestvej 46 Seest** 52 47 57  
**Krause Anna frk. fhv. skolebest.inde  
 Fynsvej 83** ..... 52 11 93  
**Krautwald Knud ErIk ingeniør Bram-  
 drupdam pr. B.** ..... 56 82 21  
**Kremmling R S skomagerm. Låsby-  
 gade 94** ..... 52 31 84  
**Krenk**  
 — **J. Krenk**  
 ingeniørfirma, varme-, ventilations-  
 og sanitetsanlæg Fredericiag. 14 ★52 33 44  
 — Civiling. G Krenk Frede-  
 riciagade 14 ..... 52 33 44  
 — B Bossen Jovavej 11 ..... 52 38 86  
 — Montør Conrad Hansen ..... 52 03 43  
 — Montør Johs. Mäkinen ..... 52 25 03  
**Krestensen**  
 — **Anna Krestensens**  
**Tandteknik**  
 v. K R Kjeldsen Haderslevvej 8  
 omst. til priv. .... 52 04 65  
**Kringslund Egon værkfører Langager-  
 vej 22 Seest** ..... 52 34 34  
**Kriminalpolitiet**  
 (se foran Off. kont., inst. m. v.)  
**Kring Chr. kioskejer Dalbygade 13.** 52 13 22  
**Kris Grefe fru fabr. »Reden«**  
 H. C. Petersensvej 6 ..... 52 38 20  
**Kristensen Dagny Harte** ..... 52 46 77  
 — E Voss Kastanieallé 57 ..... 52 83 45  
 — M K Hejborg Piledamsvej 16 ..... 52 59 37  
 — **Mikael Bramdrupdam pr. B.** .... 56 81 69  
 — **Sigurd Galgebjergvej 44** ..... 52 29 42  
 — **Hans advokat Jernbanegade 32.** ★52 12 55  
 — priv. A. D. Burcharthsvej 29 .. 52 62 63  
 — **Hans P chauffør Snerlevej 18** .... 52 19 16  
 — **Sv. E chauffør Fr. VII Vej 46** .... 52 33 96  
 — **Inger (Lund) damefrisør Chr. Berge-  
 vej 1** ..... 52 69 60  
 — **Børge dir. Stranden 44 Rebæk** .. 52 11 89  
 — **Dora ekspeditrice Utzonsgade 26.** 52 37 35  
 — **E fabrikant Gl. Kongevej 39** .... 52 09 97  
 — **Gunnar Hedegaard fabr. Kongebro-  
 gade 24** ..... 52 71 31

**Kristensen**

- Karl farvehdl. Kongebrogade 83.. 52 14 60
- K formd. Nyvang 22 pr. B. .... 56 83 70
- Hugo forretn.f. Bramdrupvej 18 pr. B. .... 56 82 87
- Sv. forretn.f. (Malernes Andels-selskab) Utzonsgade 40 ..... 52 21 36
- Inger Deleuran forst.inde Dalby-gade 59 ..... 52 28 46
- Agnes fru stiftsfuldm. Baldersv. 11 52 78 57
- Christa fru Eliassensvej 60 ..... 52 81 03
- Dagny fru Seest Bakke 43 ..... 52 83 70
- Gerda fru Vesterbrogade 7 ..... 52 12 57
- Helga fru Ndr. Ringvej 35 ..... 52 71 39
- Lis Bech fru Strandvænget 7 Strh. 52 39 30
- Edith frk. fhv. fuldm. Fynsvej 77.. 52 05 07
- Gunnar hdlsmd. Palmeallé 7 .... 52 53 16
- Svend inseminør Chr. Bergsvej 1 52 77 34
- Edv. inspektør Fjordvej 4 Strh. .. 52 34 44
- K P kirkebetj. Harte ..... 52 75 63
- Kaj kriminalass. Fr. VII Vej 10.. 52 15 35
- Rasmus krim.ass. Kastanieallé 55 52 31 72
- Jørgen lærer Allikevej 25 ..... 52 82 72
- Peder Søndergaard lærer Kingos-vej 12 ..... 52 81 50
- Robert E maler Runddelen 7 .... 52 29 18
- Ib malerm. Gormsvej 14 ..... 52 88 20
- Erland maskinarb. Sdr. Havneg. 10 52 86 98
- Svenning matros Mosevej 50 .... 52 69 77
- K G H overlærer Tvedvej 54 .... 52 50 74
- Jan overmek. Brændkjærgade 76 52 68 61
- Iver overmont. Koldingv. 9 pr. B. 56 81 19
- M propr. Dalbygård Dalby ..... 52 58 06
- H Gjedsted regnskabschef Nord-vang 5 ..... 52 63 71
- P Merklinger repræs. Platanallé 7 pr. B. .... 56 84 57
- Otto sadelm. Oehlenschlägersv. 22 52 69 57
- Frode Johs. salgschauff. Skadev. 3 52 39 61
- Niels J salgsinsp. Højervej 10 .... 52 84 30
- Sv. Aa. Balle selskabsfotograf Thurasvej 4 ..... 52 48 11
- Alf B speditør Hertug Abelsvej 29 52 79 61
- J typograf Kingosvej 13 ..... 52 62 98
- Karl typogr. A. D. Burcharths v. 17 52 31 19
- Ejnar tømmer Stubdrup ..... 52 88 74
- Magnus tømmer Fr. II Vej 28.... 52 88 91
- Jørn Bech tømmerm. Brændkj.g. 70 52 75 28
- Værksted: Haderslevvej 105
- V underdir. Lerbjergvej 57 Seest 52 21 54
- Aage viceskoleinsp. Kastanieallé 13 52 42 51
- **Thomas Kristensen**  
værktøj for metalindustrien  
Haderslevvej 75 ..... 52 65 40
- Omst. til priv. Carl Plougsvej 9
- Kristiansen Verner chauffør H. C. An-dersensvej 3 ..... 52 85 83**
- K G direktør Harths Allé 13 .... 52 54 75
- L forpagter Højrupgård Seest. .... 52 47 53
- Svend købmd. Fredensgade 1 .... 52 07 59
- S J kørrelærer Broagervej 26 .... 52 26 82
- Kurt slagteriarb. Haderslevvej 148 52 50 50
- Harry Chemnitz socialrådgiver Skovly 1 Tved ..... 52 56 31
- O sprogl. A. D. Burcharthsvej 21.. 52 47 86
- Jørn V tlf. overmek. Kirkestien 20 pr. B. .... 56 80 53

**Kristiansen**

- Svend ungdomskons. Bjergbyvej 39 Seest ..... 52 13 51
- Alfred vognmd. Tøndervej 76 .... 52 74 93
- **K. G. Kristiansen A/S**  
værktøjs- og plasticfabrik Haderslev-vej 100 ..... ★52 05 99
- Kristinesminde Damefrisørsalon (Connie Lauvring) Lykkegårdsvej 49 omst. 52 86 50**
- Herrefrisør (K Lund) Lykkegårds-vej 49 ..... 52 24 02
- Omst. til priv. Chr. Winthersvej 19
- Kristoffersen Henny Jensine fru Kløver-vej 27 ..... 52 81 98**
- Kriswill Pibefabrik (Kriswork, Briar Pipe Trading) Sdr. Ringvej 44.. ★52 30 55**
- Fabr. fru Grete Kris priv. »Reden« H. C. Petersensvej 6.... 52 38 20
- Prokur. Hans Aage Sørensen priv. E. Glippingsvej 26 ..... 52 34 40
- Disp. Jens E Kris priv. Dons pr. A. .... Agård 55 31 31
- Krog E eksp.sekr. Haderslevvej 32.. 52 31 53**
- Werner eksportør Tvedvej 143 .. 52 20 16
- Nancy fru Dalbygade 11 ..... 52 22 14
- Hans J A salgschef C. Plougsvej 32 52 15 66
- Krogager B P assist. Liljevej 10 .... 52 73 97**
- Krogh Helga Haderslevvej 75 B .... 52 78 74**
- Sophus direktør Strandvejen 22.. 52 63 74
- Fr. ekstraarb. Fynsvej 137 ..... 52 61 15
- Elna fru Cypresvej 24 ..... 52 85 16
- Erna guldsmed Adelgade 8 ..... 52 03 28
- reklame & marketing Jernbane-gade 6 ..... ★52 26 22
- priv. Nørreled 20 pr. B. .... 56 80 31
- Harry repræs. Ingridsvvej 45 .... 52 24 25
- Verner Gorai repræs. Ingridsv 17 52 59 80
- Chr. salgskons. Rørbæk v. 19 Seest 52 41 60
- Richard slagteriarb. Rylevej 35 .. 52 30 81
- Aksel vognmd. Svalervej 29 ..... 52 46 69
- Krogsgaard K børneekvip.hdl. Øster-gade 14 omst. til priv. .... 52 43 60**
- Keffy overassistent. Utzonsgade 26.. 52 42 18
- Krogshave K lærer Drosselvej 4 .... 52 73 37**
- Kronborg Meta fru Domhuspark. 14.. 52 44 50**
- s Chr. Efff. frugt en gros Gartner-hallen Vejlevej 159 ..... ★52 43 77
- Henning Larsen priv. Grydhøj 1 pr. B. .... 56 83 83
- Jens tandlæge Slotsgade 3 ..... 52 02 92
- priv. Strandvejen 23 ..... 52 02 85
- Kronborg-Jensen**
- **Ellen Kronborg-Jensen**  
statsaut. ejd.mægl. Kongebrog. 67 52 16 60
- Kronborg-Jensen Chr. (Kolding Hølvæ-rk) Havnen syd omst. til priv. 52 08 97**
- **Rich. Kronborg-Jensen**  
tømmer- og snedkerm. Dalbyg. 37 52 03 48
- Omst. til priv. Kongebrogade 67
- Krondorf Knud E dir. Gudhjemsv. 14 52 67 21**
- Krone Møbler**  
Haderslevvej 16 ..... 52 62 75

- Kronhøj H G** Brændkjærgade 66 .... 52 23 66  
**Kronow P E** repræs. Skovly 2 Dalby.. 52 38 11  
**Kruhl Oda** fru Norgesvej 11 a ..... 52 53 46  
**Kruse Hansen Chr.** cigar- og fotohandel  
 Haderslevvej 27 ..... 52 31 94  
 — **Ellen** lægeaut. fysioterapeut  
 Alykkegade 1 ..... 52 04 69  
 — **Lilly** fru kontorass. Volmersvej 1 52 55 16

### — Kruses Køreskole

(Hans Kruse) Ndr. Ringvej 61 .... 52 03 19

### — Kruses Udlejningsvogne

- Ndr. Ringvej 61—63 ..... 52 01 45  
 — **Thorkild** vejformd. Bakkevej 19 .. 52 70 04  
 — **K E** vognmd. Enghavev. 7 pr. B. ★56 84 44  
 — priv. Strandbakken 11 Rebæk.. 52 53 99  
 — **Laurids** vognmd. Borthigsgade 28 52 34 76  
**Kryger Frida** fuldm. Læssøegade 33 52 28 10  
 — **Edlth** frk. tobakshdl. Låsbyg. 66.. 52 60 43  
**Krüger Albert** Esbjergvej 9 ..... 52 08 77  
 — **Ane M** ps. overlærer Bjergby-  
 vej 6 Seest ..... 52 83 21  
 — **Carl** tivoliejer Haderslevvej 82 .. 52 74 51  
 — **Otto** tivoliejer Brændkjærgade 10 52 30 67  
 — **R** tivoliejer Munkensdam 13 .... 52 61 63  
**Krøller Hans & Co.** slagteriprodukter  
 Jens Holmsvej ..... ★52 08 66  
 — **Direktør** Hans Krøller priv.  
 Ndr. Ringvej 79 ..... 52 22 10  
 — **Prokurist** Allan Krøller priv.  
 Ndr. Ringvej 79 ..... 52 22 10  
**Krøyer Karla** fru Fr. VII Vej 4 ..... 52 17 41  
**Krøyer-Nielsen J** forr.f. Skolevænget 9  
 Strandhuse ..... 52 70 96  
**Kuhrt Hermann** automek. Fr. VII  
 Vej 22 ..... 52 86 68  
**Kuljrt H C** ing. Strandbk. 5 Rebæk.... 52 82 91

### Kulforsyningen

#### Lauritz Larsen & Co.

koks — olie — oliiefyr Sønder-  
 gade 10 ..... ★52 66 66  
 — **Erik** Larsen pr. Heimdalsv. 26 52 02 84

### Kullimport

### — Bela Invest A/S

Jernbanegade 29 ..... ★52 70 00

### Kunstforeningen (formd. arkitekt Poul

- Johansen) Ørebrovej 14 ..... 52 33 88  
**Kuntz H** maskinarb. Mosevej 18 .... 52 16 86  
**Kvernelands A/S** Industrivej 12.... ★52 53 22  
**Kvik Hæle-Bar Service A/S** Sønder-  
 gade 8 ..... 52 22 32  
**Kvindeligt Arbejderforbund** (formd.  
 fru I M Lauritsen) Nelliikevej 4.. 52 74 53  
 — (kass. fru Martha Hvidmann)  
 Åbenråvej 18 ..... 52 76 83  
**Kyhn N** murerm. Smedegade 9 ..... 52 31 49  
 — **Byggepl.** Sygehusvej ..... 52 59 42  
 — priv. Eliassensvej 41 ..... 52 67 87  
**Kylling A** frk. Bellevuegade 32 ..... 52 83 36  
 — **E** kioskejer Broagervej 10 ..... 52 32 96  
 — **E** overlærer Roskildevej 4 ..... 52 82 21

### Kyster's Holger Efff. (Jørgen Krogh)

- guldsmed Adelgade 8 ..... 52 03 28  
**Kühl Laura M** lægesekr. Sønderg. 1 52 38 48  
**Kühlmeier** Jens Bjerggade 14 ..... 52 10 03  
 — **T C** fru Kn. Hansensvej 40 ..... 52 60 57  
 — **Svend** husmd. Stubdrup ..... 52 60 91  
 — **Th.** kreaturhdl. Hostrupsvej 30 .. 52 19 73  
 — **s** Metalsliberi Provstegyden ..... 52 89 53

### — Spedition Kühlmeier

- Vejlevej 159 ..... ★52 34 88  
 Lager: Dieselvej 8  
 — **Erik** Kühlmeier priv. Heimdals-  
 vej 47 ..... 52 22 17  
 — **K** Fromsejer priv. .... 52 30 90  
 — **Kaj** Haagen priv. .... 52 84 15  
**Kühne Meta** fru Hostrupsvej 38 .... 52 86 73  
**Kæmnerkontoret**  
 se under Kolding Rådhus

### Kæraa

### — Leo Kæraa

(Kim Kæraa) exam. prak. tandtekn.  
 Jernbanegade 25 a ..... 52 63 78  
 — priv. Strandvænget 8 Strh. .. 52 72 50

### Kæstel K

civiling. Trapholtparken 22  
 Strandh. .... 52 27 06  
**Købke Robert** Åbenråvej 48 ..... 52 86 55  
**Købmandsforeningen af 1903** Domhus-  
 gade 27 ..... 52 78 93

### Købstædernes alm. Brandforsikring

(arkitekt Søren Nissen) Låsbyg. 4 52 15 79  
 — priv. Rædersvej 15 ..... 52 48 25

### Køhrsen Verner

typograf Solkrogen 12  
 Alpedalen ..... 52 57 47

**Kølle P** fru Jovavej 6 ..... 52 44 59

— **E** provisor Utzonsgade 30 ..... 52 54 28

— **Ole** stud. sem. Rendebanen 6 .... 52 49 21

**Køng Holger** bagerm. Sønderg. 8.... 52 15 95

**Køthe N** montør Oehleschlægervs. 5 52 66 23

**Kaae Sv. Aa.** ingeniør Påbyv. 7 pr. B. 56 83 52

### Kaalund

### — Kaalunds Fabriker A/S

Dyrehavevej ..... ★52 56 00

**Kaas H** bygn.konstr. Ewaldsvej 3.... 52 47 41

<b>L</b>	<b>BELA BETON A/S</b>
	<b>FÆRDIGBLANDET BETON</b>
	<b>★ 52 70 00</b>

### Ladegaard N

ingeniør (M. af I.) Munke.  
 gade 1 B ..... 52 10 55

— **O** overmontør Snerlevej 21 ..... 52 41 52

— **Johs.** politiassistent, Skovhøj 32 .... 52 32 11

— **Nico** sygepl. Bredevej 34 Seest .. 52 83 12

### Ladekarl C og Poul Frees advokater

Helligkorsgade 22 ..... ★52 45 88

— **C** Ladekarl priv. Heimdalsv. 39 52 49 79

**Ladekjær****— Harald Ladekjær**

- kolonial- og delikatesseforretning  
Fynsvej 48 ..... 52 76 10
- Lady Look Kjøleshop** Helligkorsg. 4. .... 52 14 28
- Silppers** (fru A Fuglsang) Sundev-  
ved 15 ..... 52 50 24
- Lage Oluf Andersen autolakerer**
- Industrivej 10 ..... 52 48 55
- priv. Vangen 1 Tved ..... 52 64 45
- Ejner** (Mai-Salonen) Adelgade 8 .. 52 18 21
- Anna** fru Seest Østerskov ..... 52 89 21
- Peter** gårdejer Chr. IV Vej Dalby 52 58 68
- C P** slagterforr. Seestvej 3 ..... 52 37 01
- Ingv.** (Sydjudsk Sækkehandel)  
Henrik Rantzausvej 10 ..... 52 18 40
- Lagoni Ulla** fru forretn.f. Opalvej 25.  
Seest ..... 52 20 10
- Iver** fuldm. Opalvej 25 Seest .... 52 42 36
- Lamax Autobeatræk** Agade 1 a ..... 52 36 67
- Lambert Ole** adjunkt cand. mag.  
Hegnet 35 Tved ..... 52 51 42
- Lamp W B** kontrollør Snerlevej 13.. 52 86 16
- Landbygningernes Brandforsikring**  
Jernbanegade 32 ..... ★52 66 88
- Landgrebe Poul** diakon Bekkasinv. 39 52 01 07
- Landmandsbank**
- Den Danske Landmandsbank**
- Nytorv 1 ..... ★52 18 88
- Akseitorv 8 ..... ★52 18 88
- Kolding-Nord afd. Palmeallé 2 ★52 65 33
- Bramdrupd. afd. Vejlevej 2  
pr. B. .... 56 80 08
- Eksp.: 9,30—12,30 og 14—16  
Fredag tillige 17,30—19  
Lørdag lukket
- Landsforeningen af kronisk Syge**  
(formd. Kr. Juhl) Junghansv. 32.. 52 60 13
- (kass. Otto Nielsen) Violvej 21 52 45 18
- Landøkonomiske Regnskabsinstitut Det**  
Dyrehavevej 107 ..... 52 82 13
- Lange Robert J** Tvedvej 141 ..... 52 67 88
- H** (Kolding Persiennefabrik)  
Søndergade 8 o. g. .... 52 07 43
- Fabr. T Lange Bogfinkevej 14 52 51 80
- Svend** repræs. Poppelallé 8 ..... 52 82 25
- Holger** sukker-chokoladearb. Zahns-  
gade 38 ..... 52 48 39
- Langes Tandteknik**
- Dreyersvej 53 ..... 52 29 87
- Træffes 9—17, torsdag 9—19  
Anden tid eft. aftale. Lørd. lukket
- Langgaard Ida** formd. Fr. VII Vej 46 52 45 72
- Flemming** ingeniørfirma Trapholt-  
parken Strh. .... ★52 80 11
- Civiling. Flemming Langgaard  
priv. .... 52 87 01
- Langhoff Aage** direktør Kobbelhøve 16  
Strandhuse ..... 52 23 00
- Johs.** inspektør Skolebk. 34 Strh.. 52 55 25
- Lapp Trading A/S** (salgschef Kai Mor-  
tensen) Kobbelhøve 6 Strh. .... 52 61 58
- Hovedkontor og lager: Vinding-  
vej 119 Vinding pr. Vejle  
Tlf. (85 71 11) 111

**La Rio Salonen** (Inge Vibeke Leides-

- dorff) Låsbyg. 81 omst. til priv. ... 52 17 12
- Larsen Adda og Chr.** Dusevej 9 ..... 52 26 24
- Agner** Stranden 25 Rebæk ..... 52 58 42
- Chr.** Rosendahl Junghansvej 79 .. 52 70 91
- Dora** Låsbygade 83 ..... 52 10 18
- Jenny** C Agtrupvej 56 ..... 52 18 26
- L P W.** Kiørboesvej 4 ..... 52 77 71
- Ole** Katrinegade 25 ..... 52 23 02
- W K** Bakkevej 12 ..... 52 61 64
- S** Hejlskov adjunkt Sandvigvej 14 52 37 32
- K Brychmann** anlægsgartn. Alpe-  
høj 2 Alpedalen ..... 52 68 28
- M** antikvitetshdl. Hospitalsg. 3. ... 52 12 06
- Kurt** autolakerer Brændkjærg. 68 52 15 56
- Poul** Ingemann automobilhdl.  
Snerlevej 48 ..... 52 45 70
- Jens P** bagerm. Koldingv. 15 pr. B. 56 80 70
- Poul V** bankdir. Castenskj.v. 31.. 52 40 12
- J Chr.** bestyrer Ndr. Ringvej 14.. 52 28 39
- Morten** fhv. boghdl. Drammenvej 4 52 35 63
- Arne Søndergaard** chauffør  
Haderslevvej 31 ..... 52 38 34
- Svend Aage Juhl** chauffør A. D. Bur-  
charthsvvej 19 ..... 52 83 39
- E** damefrisørsalonen »Borgen«  
(best. Sonja Hansen) Haderslv. 25 52 04 11
- Edlth** frk. damefrisør Mazantig. 24 52 46 68
- Ingeborg Pugh** damefrisørinde  
(Perfekt) Ndr. Ringvej 23 ..... 52 04 88
- Edlth** dameskr. inde Låsbyg. 94... 52 89 72
- Karl** direktør Gl. Tved 15 Tved ... 52 79 64
- O Vagn** direktør Kongebrog. 69 .. 52 31 61
- Poul** direktør Strandmøllevej 13.. 52 70 90
- P F** Skov EDB-tekn. Hert. Abels-  
vej 7 ..... 52 44 95
- F Kabell** eksp.sekr. Sandvigvej 6.. 52 88 67
- Per** eksp.sekr. Chr. Bergsvej 1 a.. 52 68 21
- Henning** fabr. Ægirvej 6 Strh. .... 52 37 87
- Hans P** farvem. Chr. III Vej 18 .. 52 01 28
- Jens Chr.** forp. Mariessminde  
Bramdrupdam pr. B. .... 56 83 08
- R** forretn.f. Brandorffsvej 4..... 52 88 07
- C N P** fru Ndr. Ringvej 27 ..... 52 74 64
- K** fru Kollinsgade 1 ..... 52 64 02
- M** fru Søgade 22 ..... 52 71 13
- Marie** Høj fru Fr. VII Vej 40 .... 52 36 10
- Niltha** fru Castenskjoldsvvej 9 ... 52 83 33
- Thora** fru Fr. VII Vej 44 ..... 52 76 80
- Henning** frugtgross. Grydhøj 1  
pr. B. .... 56 83 83
- Chr.** fuldm. Langagerv. 42 Seest.. 52 79 24
- Hans Chr.** gartner Tøndervej 29 .. 52 30 69
- Henry A** grossist Dyrehavevej 93 52 88 89
- Børge** gårdejer Gl. Røj Seest... 52 47 91
- N** Herluf gårdejer Brunsege Seest 52 72 85
- H Aarsleff** hdlsgartn. (Flora)  
Gøhlmannsvej 37 ..... 52 63 82
- J** ingeniør Skolebakken 20 Strh... 52 57 12
- Bilradio nr. 5001
- J Askholm** ingeniør Ingridsvvej 29 52 75 74
- Jens** ingeniør Virkelyst Bramdrup-  
dam pr. B. .... 56 81 60
- P E** ingeniør Løvsangervej 1 .... 52 13 86
- V Aas** ingeniør Påbyvej 1 pr. B. ... 56 80 36
- Ingemann** isolatør Snerlevej 11 ... 52 50 66
- Hans R** karetmager Dalby ..... 52 58 40

## Larsen

- **Lauritz Larsen & Co.**  
koks — olie — oliefyr (Kulforsy-  
ningen) Søndergade 10 ..... ★52 66 66  
— Erik Larsen priv. Heimdals-  
vej 26 ..... 52 02 84  
— Else kolonialhdl. Fynsvej 229 .... 52 11 08  
— Svend H kolonialhdl. Gøhlmanns-  
vej 102 ..... 52 63 49  
— W konstr. Lindeallé 16 ..... 52 13 16  
— Jens konsulent Lien 11 Tved .... 52 58 08  
— Poul kontorass. Brændkjærg. 121 52 57 88  
— Erik korpsemster Vejlevej 51 .... 52 44 03  
— Karl Oluf købm. Kongebrog. 29.. 52 11 75  
— Michael lagereksp. Fynsvej 87 .. 52 52 13  
— Børge (V Juhl's Eftf.) Irsagfører  
Østergade 21 ..... ★52 04 00  
— priv. Dyrehavegård. .... 52 77 03  
— Johs. fhv. lærer Koldingbjerg 23 52 22 91  
— Hans Peter malerm. Kingosvej 11 52 82 84  
— Kaj malerm. Fabriksvej 26 omst.  
til priv. .... 52 61 31
- **Svend Larsen**  
malerm. Hollændervej 13 ..... 52 62 47  
— Orla Bjørn maskinchef Rådvaedvej 16  
pr. B. .... 56 80 59  
— Finn Lelsner medicinalkons. Bog-  
finkevej 1 ..... 52 84 89  
— Harald Nissen metalsliber Kærminde-  
vej 13 ..... 52 22 80  
— Henning montør Kingosvej 3 ..... 52 86 13  
— Jens Peter montør (K.O.H.) Søn-  
der-  
vang 27 ..... 52 14 11  
— Helmuth murerm. Haraldsvej 1 .. 52 66 61  
— Carl J mælkehdl. Klostergade 8.. 52 14 62  
— Andreas møllersv. Gl. Tved 2 Tved 52 89 70  
— J M overassistent. Ejlersvej 26. .... 52 68 15  
— Johs. V overkonstr. v. Hedeselsk.  
P. Toftsvej 18 ..... 52 40 59  
— A M overlærer Brændkjærgade 60 52 30 87  
— Arne Eg overlærer Sæteren 5  
Tved ..... 52 60 73  
— Vilh. overlærer Ringstedvej 19 ... 52 87 32  
— Stig overmek. Norgesvej 9 ..... 52 75 95  
— Verner overtoldass. C. Plougsv. 89 52 81 62  
— H C pensionist Kongebrogade 13.. 52 22 31  
— J Chr. politimester Trappergårds-  
vej 1 Strh. .... 52 27 43  
— E L fru radiotelegrafist Nørreled 5  
pr. B. .... 56 80 14  
— Lars rentier Bramdrupdam pr. B. 56 82 53  
— Elner repræs. Drammenvej 2 .... 52 71 72  
— E V repræs. Ahornvej 16 ..... 52 67 72  
— Lars restaur. Haderslevvej 14.... 52 39 72  
— Erik Klindt salginsp. Bekkasin-  
vej 17 ..... 52 01 03  
— Jørgen servicemontør Billund-  
vej 2 Seest ..... 52 54 68  
— A Salfott servitricer Dannersvej 19 52 67 74  
— Søren skibsbygm. Vangen 21 Tved 52 78 65  
— Henning skibsfører Solsortevej 19 52 28 18  
— Verner skibsf. Strandhøj 4 Strh... 52 25 95  
— Gunnar skipper Hegnet 37 Tved ... 52 24 90  
— Alfred skræder Sneppevej 31 .... 52 52 40

## Larsen

- **Henry Larsen**  
snedkerm. og ligkistemagasin  
Piledamsvej 3 omst. til priv..... 52 19 90  
— Aage W snedkerm. Haderslevv. 56 52 31 25
- **Gregers Larsen & Co.**  
spedition Kongebrogade 30..... ★52 31 33  
— Lager Sonebjerg ..... 52 50 97  
Efter kontortid:  
— Gregers Larsen pr. Strandv. 21 52 83 08  
— Prokur. Aage Petersen priv... 52 32 46  
— Prokur. Sv. E Behrens priv. .. 52 31 33  
— Disponent Johs. Schrøder priv. 52 32 84  
— Klarerer L B Nielsen priv. .... 52 33 98  
— Steen Danielsen priv. .... 52 38 45  
— Astrid fru sproglær.inde Snerlev. 8 52 65 51  
— Tage strikker Ingridsv. 14 ..... 52 46 32  
— Carl Georg tagdækk. Højskolev. 4 52 79 04  
— Bent Ove tekn. H. Abelsvej 65 .. 52 46 28  
— Rud. tekniker (National Bogholderi-  
maskiner) Syrenvej 10 ..... 52 74 10  
— H B tekstilarb. Vangsv. 1 Seest 52 65 98  
— J K fru toldinsp. Lerbjergvej 51  
Seest ..... 52 56 54  
— O F transportchef Chr. Schous-  
vej 3 Tved ..... 52 83 43  
— Otto typograf Bellevuegade 16.... 52 13 36  
— Anders Østenkær vognmd. Suomi-  
vej 4 ..... 52 66 07  
— Vilh. værkfører Bakkely Harte .. 52 45 97  
— E værkføjsmgr. Pileallé 1 pr. B.. 56 80 15  
Larsson P C bagerm. Lykkegårdsv. 31 52 17 73  
— N E forretn.f. Rønneallé 11 ..... 52 50 70  
— P E fhv. kioskejer Kongebro-  
gade 46 a ..... 52 13 99
- Lassen Kirsten bankprokur. Sdr. Havne-  
gade 4 ..... 52 54 65
- Anders blomsterhdl. Sdr. Konge-  
vej 11 ..... 52 05 17  
— Frida fru Skovhøj 1 ..... 52 08 32  
— Grete fru Cedervej 30 ..... 52 27 61  
— Emil frugthdl. Låsbygade 92 .... 52 23 21  
— Viktor H kaptajn Fjordv. 88 Strh. 52 23 90  
— Kaj W konsulent Kærmindev. 45.. 52 63 40  
— Th. repræs. Søgade 11 ..... 52 72 35  
— E sadelmager Dr. Fichsvej 3 ..... 52 09 31
- Lasthein Henning seminarilærer  
Vagtvej 5 ..... 52 78 49
- Lau Joan fru Bredevej 42 Seest ..... 52 53 84  
— Hans Henrik skoleinsp. Bredevej 42  
Seest ..... 52 53 84
- Lauenborg Christensen H A bankkass.  
Bramdrupvej 30 pr. B. .... 56 82 67  
— Erik overassistent. Overmarksvej 20.. 52 56 73
- Christensen Sven-E radioforhdl.  
Søndergade 14 ..... ★52 11 99  
— priv. Søndergade 14 ..... 52 11 99  
— Tekn. K Th. Pedersen priv.  
Junghansvej 111 ..... 52 10 51
- Lauesen Karl Hermann Stejlbjerg-  
allé 32 ..... 52 27 07  
— Hans Egon ejd.hdl. Fabersvej 19  
Seest ..... 52 27 18  
— O værkfører Bjerggade 28 ..... 52 62 80

<b>Laugesen Kay</b> Skovhøj 8 .....	52 88 23
— <b>Peter M</b> statsaut. ejd.mægl. Teglgårdsvej 11 .....	52 25 19
— Omst. til priv. Domhusgade 21	
— <b>Katrine fru</b> Runddelen 17 .....	52 11 85
— <b>Jens Chr.</b> pensionist Bjerggade 3 .....	52 85 01
— <b>L K</b> vognmd. Sønderborgvej 6....	52 66 41
<b>Laumann A</b> bagerm. Kongebrog. 36 .....	52 21 11
— <b>Svend</b> musiker Jungbansvej 38..	52 74 70
— <b>Johan</b> snedker Drosselvej 41 .....	52 13 75
<b>Lauridsen M</b> Skolegade 10 .....	52 67 10
— <b>M &amp; Co.</b> (Ernst Klausen) blikkenslm. Seest Bakke 33 a .....	52 12 87
— Omst. til priv. Seest Bakke 8	
— Sommerbolig .....	<b>Vejstrup</b> 57 41 82
— Montør <b>N Køthe</b> priv. ....	52 66 23
— <b>Henning</b> dekor. Nørreled 6 pr. B. .....	56 82 99
— <b>M direktør</b> Strandvænget 22 Strh. .....	52 48 50
— <b>lb</b> fabr. Alpedalsvej 39 .....	52 68 67
— <b>L P</b> fabr. Donsvej 8 pr. B. ....	56 82 79
— <b>Hans</b> fotohdl. priv. Låsbyg. 52 .....	52 18 85
— <b>Margrethe fru</b> Kongebrogade 87..	52 61 49
— <b>S</b> hotelejer Strandvejen 19 .....	★52 10 66
— <b>Erling</b> ingeniør Rådvadv. 48 pr. B. .....	56 82 19
— <b>Dagny</b> Mikkelsen jordemoder Ejlersvej 22 .....	52 06 53
— <b>E</b> kafferister Møllevej 6 .....	52 70 46
— <b>V</b> kedelpass. Strandhøj 3 Strh. ....	52 60 92
— <b>Hans</b> kontorbest. Bramdrupdam pr. B. ....	56 82 45
— <b>P A/S</b> korn- og foderstoffer Havnen syd .....	52 17 33
— <b>Kay Lauridsen</b> statseksam. og diplom-optiker Jernbanegade 1 .....	52 09 41
— Omst. til priv. Jernbanegade 8	
— <b>J A</b> overtoldbetj. Immanuelsv. 29 .....	52 87 14
— <b>Anker Møller</b> pibedrejer Fr. VII Vej 26 .....	52 61 43
— <b>Karl</b> produkthdl. H. Abelsvej 62..	52 54 52
— <b>H</b> renseriejer Kikkenborgvej 31..	52 75 76
— <b>John Bagger</b> salgschef Abakken 14 Rebæk .....	52 18 66
— <b>Aage A</b> skolebetj. Søndervang....	52 37 43
— <b>Brdr.</b> kem. tøjrensning, forretn. Blæsbjerggade 1 .....	52 07 44
— Omst. til Aage Lauridsen priv.	
— <b>Fabriken</b> Zahngade 44-46 ....	52 02 56
— <b>Johs.</b> underdirektør Hjelmvej 8 .....	52 78 82
— <b>Peter Lauridsen</b> ure og briller Jernbanegade 8....	52 06 24
— <b>Jens Peter</b> vognmd. E. Glippingsvej 34 .....	52 30 41
— <b>Niels R</b> vognmd. A. D. Burcharthsvej 1 .....	52 05 27
<b>Lauritsen John</b> assurand. Agtrupv. 64 .....	52 17 10
— priv. Højbjergvej 12 Seest .....	52 17 10
— <b>H R</b> bestyrer Bellahøjvej 5 Seest .....	52 45 67
— <b>M Th.</b> direktør Gl. Kongevej 10..	52 18 22
— <b>N Blerring</b> fabr.insp., civiling. Fjordbakken 6 Rebæk .....	52 67 71
— <b>Kr.</b> fuldm. Dannersvej 9 .....	52 54 21
— <b>P V</b> gårdejer Sandbj.havn Harte	56 81 21

## Lauritsen

— <b>T C</b> gårdejer Peterslyst Seest....	52 47 24
— <b>E</b> ingeniør Benediktesvej 13 ....	52 16 12
— <b>Aksel</b> (Kolding Karosserifabr.) Trindhølmmsg. Havnen syd omst. t. priv. .....	52 33 30
— <b>E P</b> komm.lærer Lindeallé 10 ....	52 41 64
— <b>Bent</b> købmd. Lyshøj Allé 4 Strh....	52 42 30
— <b>M fhv.</b> købmd. Haderslevvej 40 ..	52 07 52
— <b>Viggo Sommer</b> pens. Brændkjærgade 44 .....	52 01 49
— <b>P</b> portier Immanuelsv. 5 .....	52 17 55
— <b>Heinrich Robert</b> redder Sydbanegade 4 .....	52 25 71
— <b>K Roager</b> salgsassist. Hjelmvej 5 .....	52 54 08
— <b>B R</b> slagterm. Slotsgade 11 .....	52 02 14
— priv. Fjordv. 117 Strandh. ....	52 32 35
— <b>Frode A</b> slagterm. Suomivej 3 omst. til priv. ....	52 41 31
— <b>N P</b> slagterm. Søndergade 15....	52 85 87
— <b>P H</b> trikotagehdl. Fjordv. 51 Strh. .....	52 25 01
— <b>G fru</b> vicevært Solgården 2 .....	52 32 72
— <b>Johs.</b> værkfører Stigaardsvej 2....	52 29 25
<b>Lauritsen Vilma fru</b> fabr. Fru Jyttesvej 7 .....	52 55 03
— <b>W</b> fabr. (Elektrogeno) Østerbrogade 45 .....	52 32 22
— <b>Vald.</b> formd. Schjærringsvej 10....	52 53 81
— <b>K og E</b> frkn. fuldm. og overforst. inde Skovløkkevej 13 .....	52 78 10
<b>Laursen H P</b> Haderslevvej 37 .....	52 30 16
— <b>M Snerlevej</b> 7 .....	52 82 71
— <b>Søren A B</b> Borgmestervangen 14 a .....	52 62 68
— <b>H Thrlge</b> bankdir. Strandv. 30....	52 28 38
— <b>Børge</b> bankfuldm. Snerlevej 56 ..	52 75 58
— <b>Hans</b> bogholder Søgade 24 .....	52 37 03
— <b>Kjeld</b> cand. pharm. Strandvejen 20 .....	52 33 09
— <b>Børge E</b> chauffør Ørebrovej 20..	52 56 92
— <b>Carl</b> formd. Cypresvej 14 .....	52 12 46
— <b>Verner B</b> fængs.betj. J. Skyttesvej 13 .....	52 60 95
— og <b>Pedersen A/S</b> ingeniørfirma Egtvedvej .....	★52 41 77
— <b>Sven E B</b> ingeniør Kastanieallé 52 .....	52 69 42
— <b>Karl</b> aut. install. Bramdrupdam pr. B. ....	56 81 05
— <b>Elly fru</b> kontrolf. inde Falkev. 3 .....	52 40 46
— <b>Mogens Juul</b> køkkenchef Lerbjergvej 29 Seest .....	52 16 59
— <b>Jens</b> Bech lærer Brændkjærg. 47 .....	52 48 03
— <b>Niels</b> Klen pedel Tøndervej 5 ....	52 66 42
— <b>Mogens W</b> prokur. Strandbakken 2 Rebæk .....	52 53 75
— <b>Henning</b> repræs. E. Sørensensv. 58 .....	52 73 12
— <b>Elsa</b> restaur. Fredensgade 17 ....	52 20 57
— <b>K. lb</b> salgskons. Ingridsv. 7 ....	52 27 25
— <b>N O</b> Schmidt tandlæge Kløverv. 25 .....	52 55 48
<b>Lausen K E</b> direktør Kobbelvænge 4 Strandhuse .....	52 85 60
—'s <b>H Klædelager</b> (Johs. H Lausen) Fredericiagade 30 omst. til priv... ..	52 01 89
— <b>Einar</b> fhv. trafikinsp. Agtrupv. 152 .....	52 42 54
<b>Lausten Sv. Aage</b> kontorass. Ørebrovej 26 .....	52 70 45



**Laustsen E** tekn. dir. Gl. Kongevej 36 52 47 67  
 — **A Vestergaard** missionær Stadion-  
 vej 24 ..... 52 87 71  
**Lauth Stella** fru J. Skyttesvej 6 .... 52 20 78  
 — **W** repræs. Volmersvej 20 ..... 52 42 73  
**Lautrup Erling** hdlsmd. Skovlundvej 27  
 Seest ..... 52 04 95  
 — **Gunnar** montør Jungbansvej 129 52 40 49  
**Lauvring Connie** damefrisør Ingrid-  
 vej 38 ..... 52 86 50  
 — **Villy** repræs. Ingridvej 38 ..... 52 86 50  
**Lawaetz J D** fabr. Tved ..... 52 52 38  
**Lebech J H** fhv. grdejer Harths Allé 8 52 45 49  
**Lebirger Lef** dekoratør Cedervej 3.. 52 88 05  
**Legarth Chr.** radioforhdl. Munkeg. 9 ★52 70 11  
 — priv. .... 52 42 10  
 — **P E** repræs. Fr. VII Vej 12 ..... 52 28 03  
**Legetøjsæskan** (Helvig Hansen) Låsby-  
 gade 32 ..... 52 63 79  
**Lehmann**  
 — **Paul Lehmann**  
 Internationale Transporter  
 Aktieselskab Dalbygade 40—42.. ★52 75 66  
 Efter kontortid:  
 — **Filialdirektør J S Christiansen**  
 tlf. Esbjerg 16 55 88  
 — **Fuldmægtig Chr. Larsen** ..... 52 79 24  
 — **Afd.leder Henry Andersen** .. 52 75 66  
 — **Lagerforv. Harry Thomsen** .. 52 72 67  
**Lei C C** ejd.hdl. Tjørneallé 7 pr. B.. 56 80 09  
**Leiberg Jens** snedker Hertug Abels-  
 vej 67 ..... 52 79 59  
**Leideck**  
 — **R. Leideck's Eftf.**  
 cykleforretning Buen 3—5..... 52 07 70  
 — **Ellisabeth** fru Fynsvej 38 ..... 52 48 85  
**Lejerbo Bollgselskabet** Palmeallé 2.. 52 68 57  
**Lenholdt Frede** repræs. Ørebrovej 18 52 56 20  
**Lennett A** fru Fredericiagade 40 .... 52 25 31  
**Leonhard Alex** Kongebrogade 29 ..... 52 74 13  
**Leonhardt Oskar** Dalbygade 11 .... 52 04 04  
**Levandowski Bent** mont. Cedervej 20 52 88 24  
**Levinsen E H** forretn.f. Ankeret 6  
 pr. B. .... 56 83 17  
**Levison**  
 — **Lothar Levison**  
 blomsterhdl. Jernbanegade 13 .. ★52 73 55  
 — priv. Fjordvej 28 Strandh. .. 52 11 82  
**L. H. Reklame** (Leif Holm) Påfugle-  
 vej 18 ..... 52 78 61  
**Lieberg A** befragter Kingosvej 16.... 52 70 97  
**Liebling Christian** lektor cand. mag.  
 Kastanieallé 45 ..... 52 25 48  
**Liln Svend** exam. instruktør Munke-  
 gade 8 ..... 52 81 89  
 — **K** maler A. L. Johansensvej 22 .... 52 41 62  
**Lildeballe Leo** Gøhlmannsvej 54..... 52 59 86  
 — **P** driftsing. Seest Bakke 29..... 52 13 54  
**lille Hendes** Søndergade 13 b ..... 52 28 63  
**Lilleroed Asta** fru Stejlbjergvej 20.. 52 56 34  
**Lind H** Karolinegade 7 ..... 52 09 42  
 — **Holger** Ørebrovej 28 ..... 52 60 64  
 — **Hans** ps. apoteker Vangen 10 Tved 52 82 51  
 — **Peter** autooprett. Grundtvigsv. 28 52 35 60  
 — **s** Budcentral Jelsvej 10 ..... 52 24 36

**Lind**  
 — **G** dr. Trapholt Strandhuse ..... 52 00 03  
 — **Johannes** forp. Lindgrd. Dalby.. 52 58 81  
 — **D** fru Fredensgade 18 ..... 52 63 61  
 — **E** fru Chr. III Vej 11 ..... 52 14 21  
 — **Svend** (Mazantigades Kiosk) Mazanti-  
 gade 18 ..... 52 09 47  
 — **Holm P** købmd. Fjordv. 129 Strh. 52 70 98  
 — **Finni** fru propr. Lindgård Dalby 52 58 04  
 — **V** salgschef Agtrupvej 160 ..... 52 51 25  
 — **Peter** typograf Søndervang 9 ..... 52 86 89  
**Lind-Nissen K J** fabr. Engstien 2... 52 50 78  
**Lindberg Frank** assurandør A. D. Bur-  
 charthsvvej 31 ..... 52 46 65  
 — **Marie** dameskr. inde Tvedvej 143.. 52 85 27  
 — **H** vaskemask.udl. Solsortev. 3 .... 52 16 11  
**Lindberg-Nielsen Kaj** lektor cand. mag.  
 Gl. Kongevej 18 ..... 52 42 06  
**Lindbæk Klaus** ing. Fjordv. 62 Strh.. 52 56 93  
**Lindegaard Anker** annonsekons.  
 Agtrupvej 126 ..... 52 24 70  
 — **Johs.** distr.chef (J.T.A.S.) Heimdals-  
 vej 23 ..... 52 32 08  
**Lindehavens Bageri** (Bjarne Poder)  
 Dyrehavevej 158 ..... 52 67 58  
 — **Lindehavens Kiosk**  
 (H C Pedersen) Dyrehavevej 162.. 52 50 95  
 — **Kolonial** Dyrehavevej 164 ..... 52 50 30  
**Lindeloff M** frk. Læssøegade 13 ..... 52 86 72  
**Lindemann A W S** bogbinder Mark-  
 danersgade 5 ..... 52 14 25  
**Lindgaard Anna** jordem. Sønder-  
 gade 13 b ..... 52 00 52  
 — **Henry** overmontør Poppelallé 17.. 52 88 15  
**Lindhardt A** fru Fr. VII Vej 4 ..... 52 60 78  
 — **A** konsulent Seest Bakke 14 .... 52 80 60  
**Lindhardt J** fru Jernbanegade 36 52 74 82  
**Lindholm T** overtoldass. Roskildev. 10 52 00 35  
**Lindorff Sv. Aa.** cyklehdl. Låsbyg. 20 52 37 83  
**Lindum P** direktør Fjordv. 6 Strh. .. 52 32 76  
**Linsbauer M A** styrmd. Bjergbyvej 36  
 Seest ..... 52 81 61  
**Linstow Sven** billedhugg. Stallerupsø 56 81 32  
**Lisberg Niels** pressefot. Domhusg. 11 52 25 29  
 — **Lisbergs Turistbiler**  
 Haderslevvej 161 (8-12 og 13-17,30) 52 02 02  
 — ..... 52 02 00  
 — **Willy** Lisberg pr. Gråstenv. 16 52 02 02  
 — **John** Lisberg pr. C. Plougsv. 84 52 02 00  
**Lisco**  
 — **A. Lisco**  
 fotograf Østergade 7 omst. til priv. 52 56 57  
**Lissau Elsie J A** fru Kettingvej 21.. 52 79 26  
 — **Hennig** vandv.arb. Ballumvej 6.. 52 19 69  
**Liva Super** (V Bro Christensen)  
 Palmeallé 2 ..... 52 35 10  
**Lock Holger Petersen** smedev. Ing-  
 ridsvej 79 ..... 52 68 85  
 — **N E** Petersen vognmd. Dyrehave-  
 vej 146 ..... 52 23 81  
**L. O. F.**  
 (Liberal Oplysningsforbund) skole-  
 leder Fischer-Nielsen, kontor:  
 Jens Skyttesvej 5 ..... 52 70 60

Lohmann P Sønderholmsvej 5 pr. B. 56 82 05  
 — Erling malerm. Sønderled 8 pr. B. 56 83 81  
 Lomholdt L skoleinsp. Dybbølvej 6.. 52 01 90  
 Lorentsen H C lagerforv. Parkv. 2.. 52 54 13  
 Lorentzen P og Aage Buch autoværkst.  
 Haderslevvej 67 ..... 52 56 95  
 — P Lorentzen priv. Bredevej 12  
 Seest ..... 52 56 95  
 — Aage Buch priv. Snerlevej 56 52 86 28  
 — T chauffør Humlevænget 3 ..... 52 72 23  
 — Alex direktør Haderslevvej 16... 52 31 40  
 — N J disponent Tjørnevænget 16.. 52 17 90  
 — Poul disponent Fru Jyttesvej 1.. 52 14 29  
 — J I distr.leder Møllevej 10 B .... 52 30 43  
 — Aage komm.arkivar Riis Toft 16.. 52 74 73  
 — V kontorass. Drosselvej 8 ..... 52 06 22  
 — L V fhv. købmd. Agrupvej 64... 52 54 15  
 — Sv. Aa. maskinchef Ringstedvej 21 52 50 75  
 — Børge og E V Hansen murerm.  
 Fjordvej 47 Strandh. .... 52 19 12  
 — A overpolitibetj. Kaj Munksvej 6 52 42 21  
 — S politass. Nelliikevej 42 ..... 52 34 08  
 — Erik snedker Fynsvej 70 ..... 52 75 29  
 Lorenz Edvard best. Tved Minkfarm 52 70 89  
 — Richard pelsdyravler Idyl 12 Tved 52 58 61  
 Lorenzen Sonja ejd.hdl. Idyl 3 Tved 52 58 82  
 — S Aa. kontorbud Sundevd 4... 52 89 42  
 — Viggo salgschef Nytoft 15 pr. B.. 56 83 37  
 Lou Hans overlæge dr. med. Strand-  
 vejen 1 ..... 52 09 20  
 — Ingeborg overlæge Strandvejen 1.. 52 09 20  
 Ludvigsen Niels revisor Slotsallé 1.. 52 48 90  
 — priv. Sorøvej 1 ..... 52 42 90  
 Lugh-Sko I/S Dalbygade 11 ..... 52 13 83  
 Lullus Modeller (fru Gertrud Lundquist)  
 Jernbanegade 15 ..... 52 86 76  
 Lumby Vagn L rutebilchauffør Ivers-  
 minde Bramdrup pr. B. .... 56 82 69  
 Lumbye  
 — Fr. Lumbye A/S  
 Emballagefabrik . Grafisk Etablissem-  
 ent Skartved ..... ★52 36 00  
 — Direktør Erik Beck Rædersv. 18 52 65 96  
 — Salgschef O Davidsen Sønder-  
 borgvej 16 ..... 52 33 57  
 — Adm.chef Aage Hansen Rønne-  
 allé 9 ..... 52 72 02  
 — Asta fru Skolegade 10 ..... 52 65 95  
 — Sommerbol. Fjordv. 82 Strandh. 52 65 93  
 — Ejnar Lumbye  
 isenkram Adelgade 16  
 — Udstyrsafd. (omst. bogholderi) ★52 55 88  
 — Værktøjsafd. .... ★52 50 55  
 — Prokur. Reimar Pagh priv. . . . 52 20 87  
 — Repræs. Børge R Hansen priv. 52 82 02  
 — Købmd. Knud E Nellemann pr. 52 73 36  
 — Købmd. Ejnar Lumbye Adel-  
 gade 16 ..... 52 78 58  
 Lund A J Mariegade 11 ..... 52 55 31  
 — Astrid Hegnet 27 Tved ..... 52 52 96  
 — H Junghansvej 23 ..... 52 59 67  
 — Ingvard H Kikkenborgvej 27 .... 52 00 42  
 — J P billedskærer Seest Bakke 24.. 52 23 96  
 — Leo bogholder Gl. Kongevej 20 .. 52 41 81  
 — V bogholderske Wesselsvej 1.... 52 14 40

Lund  
 — I eksped. Immanuelvej 21 ..... 52 80 01  
 — Ejnar formd. Stadionvej 41 ..... 52 06 26  
 —s Foto (Atelier 26) Zahmsgade 28.. 52 03 87  
 — Anna fru Skovbogade 26 ..... 52 74 97  
 — E fru Kongebrogade 43 ..... 52 52 73  
 — Karen Marie fru Sct. Jørgensg. 11 52 85 03  
 — Margrethe fru Gøhlmannsvej 114 52 60 69  
 — Martha fru Cedervej 32 g ..... 52 29 78  
 — Richardt gartner Dalby pr. Bj. .... 52 58 33  
 — H C ingeniør Agrupvej 2 b ..... 52 57 05  
 — H J F ingeniør Kastanleallé 6... 52 10 78  
 — Lillian kasserer Drammenvej 8 .. 52 65 26  
 — T (Kolding Rulleforr.) Kongehus-  
 vej 4 ..... 52 18 24  
 — E. Lund  
 købmand Frydsvej 21 ..... 52 06 91  
 — Aa. lagerforv. Ingridsvvej 10 ..... 52 61 01  
 — Erik landinsp. Kobbelvænge Strh. 52 45 40  
 — O J losseformd. Chr. III Vej 21... 52 21 37  
 — T lærerinde Påbyvej 3 pr. B. . . 56 82 50  
 — Villy maskinarb. Snerlevej 9 .... 52 62 14  
 — F H Dorch maskiningeniør  
 Harths Allé 10 ..... 52 59 38  
 — Hans murerm. Kirkevej 7 Seest .. 52 25 20  
 — Kaj Kendall overass. Stadionvej 40 52 70 61  
 — Andreas overbetj. Røddingvej 3 .. 52 26 42  
 — Ørlind prokurist Ørebrovej 5 .... 52 31 21  
 — Frede repræs. Tvedvej 127 ..... 52 86 65  
 — H Fr. repræs. Vesterled 11 pr. B. 56 83 86  
 — Martin repræs. Norgesvej 39 .... 52 83 41  
 — Niels repræs. Vesterbrogade 9 .... 52 25 73  
 — Verner repræs. Mosevej 77 ..... 52 36 29  
 — Jullus H skolebetj. Brændkj.skolen 52 54 95  
 — Regnar smedem. Tvedvej 50 .... 52 25 50  
 — E N snedker Egevej 1 ..... 52 67 02  
 — Preben snedkerm. St. Blichersv. 11 52 20 47  
 — Værksted: Oehlenschlægers-  
 vej 18 a ..... 52 20 47  
 Lund-Larsen Sigurd dyrlæge Vester-  
 allé 10 Strandh. .... 52 82 40  
 Lundblad Valdemar vicevært Bjæl-  
 derbæk 5 ..... 52 55 59  
 Lunden A P forp. Dyrehavegård .... 52 02 44  
 — Ingeborg frk. sundhedspl. Dyre-  
 havevej 33 (7,30—8,30) ..... 52 22 26  
 Lunderskov P A fabr. priv. Nyvang 18  
 pr. B. .... 56 83 96  
 — Børge kartonnagearb. Bredevej 20  
 Seest ..... 52 83 97  
 Lundgaard Else M bogh. Norgesvej 23 52 40 96  
 Lundh P E revisor Volmersvej 9 .... 52 67 63  
 Lundlin Egon gross. A. D. Burcharts-  
 vej 25 ..... 52 64 40  
 Lundling Dagmar fru Borgergade 4 .. 52 09 89  
 — Jacob pensionist Ejlersvej 28.... 52 61 39  
 Lundquist Gertrud fru dameskr.inde  
 Jernbanegade 15 ..... 52 86 76  
 Lundsgaard Erik dir. villa Granhøj.  
 Surkjærvej pr. B. .... 56 81 50  
 — Helga frk. parfumeri- og trikotage-  
 forretning Katrinegade 8 ..... 52 23 67  
 Lundsteen H E lærer Sdr. Kongev. 52 52 62 95  
 Lyck's Kaffelager Låsbygade 61 .... 52 33 50  
 Lüders Bent repræs. Skovgærdet 12  
 Tved ..... 52 51 52

Lydholm T bladhdl. Brændkj.g. 17.. 52 51 61  
 — Per støbegodshdl. Solskrænten 3  
 Alpedalen ..... 52 75 08  
 Lydksen Ernst repr. Humlevænget 1 52 42 83  
 Lygten Restaurant (Th. Hede) Munke-  
 gade 10 ..... 52 58 91  
 Lühdorf Meta fru Sdr. Havneg. 6 .... 52 79 81  
 — G fru kontorassistent. Agtrupvej 120 52 56 24  
 Lyhne

### — B. Lyhne

smedem. Kongebrogade 49 ..... 52 31 34  
 Lykke Erik akademiing. Tjørne-  
 vænget 10 ..... 52 88 25  
 Lykke-Hansen E tandl. Mazantig. 7 .. 52 05 59  
 — priv. Fjordvej 115 Strandh. .. 52 21 87  
 Lykkeboe Marie fru Agtrupvej 83<sup>1</sup> .. 52 56 04  
 — E kirkegårdsgartner (Sdr. Kirkegrd.)  
 Agtrupvej 83 ..... ★52 07 55  
 Lykkegårdens Børnehaven for evnesvage  
 Eliassensvej 46 ..... 52 73 48  
 Lykkehus E skræderm. Helligkorsg. 5 52 02 03  
 Lyng E K fritidshjemsl. Snerlevej 24 52 79 41  
 Lynggaard

### — Johs. Lynggaard

(Damppressen) Adelgade 3 ..... 52 08 50  
 — K fru Borgergade 7 ..... 52 46 48  
 — Erik komm.assistent. Fynsvej 131... 52 52 76  
 — Ejner kranfører Nordvang 1 .... 52 55 97  
 —'s Krydderier Kolding oplag Ravns-  
 bjerg 17 ..... 52 74 35  
 — A repræs. Snerlevej 46 ..... 52 36 70  
 Lynggaard-Jensen O Hyrdestræde 7.. 52 01 79  
 Lyngmose P F hovmester Aakjærv. 20 52 54 84  
 — Poul mælkehdl. Dyrehavevej 1 .. 52 10 31  
 Lyngsø B N driftsbogh. Hadersl.v. 155 52 62 42  
 Lyngsø J losseformd. Brændkj.g. 7 B 52 39 36  
 — Robert malerm. Snerlevej 35 .... 52 52 86  
 Lynæs & Høyers Effh. (advokat Ole  
 Høyer) Jernbanegade 37 ..... ★52 67 00  
 — I M fru Jernbanegade 37 ..... 52 50 68  
 — Sommerbolig ..... Vejstrup 57 41 51  
 Lysbeck N fhv. gårdejer Haderslev-  
 vej 152 ..... 52 67 18  
 Lysdal Frede arkitekt Møllegærdet 18  
 Dalby ..... 52 55 79  
 Lyse

### — Peter Lyses Vinhandel

Helligkorsgade 22 ..... 52 02 22  
 — ..... 52 02 24  
 — Forr.f. E Kjærgaard priv. .... 52 02 24  
 Lysmose Bent ingeniør Sønderholms-  
 vej 22 pr. B. .... 56 84 87  
 Lysholdt Thomas murerm. Ravnsbj. 8 52 57 63  
 Lysholt E assurandør Bekkasinsvej 25 52 21 44  
 Lysbøj Saloneri (Laila Skovgaard) Lys-  
 høj Allé 12 Strh. omst. til priv. .. 52 33 41  
 — Selvbetjening (Bent Lauritsen)  
 Lysbøj Allé 4 Strandh. .... 52 42 30  
 Lyth's Gardinvaskeri (Lea Lyth)  
 dekoratrice Dreyersvej 21 ..... 52 09 43  
 Lütken Jakob A murerm. Stadionv. 73 52 22 01  
 Lützen J C akademiing. Cedervej 20 52 19 48  
 — G skræder Piledamsvej 70 ..... 52 12 45

Lægsgaard Jørgen konsulent  
 Karen Blixensvej 27 ..... 52 60 52  
 Læntwer J C Valmuevej 27 ..... 52 67 12  
 Lærke Ingeb. frk. hjemmesygepl.  
 Clemensgade 29 ..... 52 17 58  
 Løffulst Axel repr. Brændkjærg. 122 52 51 01  
 Løftgaard K hdlsm. Valmuevej 39 .. 52 22 74  
 Løgstrup Chr. Egtvedvej 13 ..... 52 38 65  
 Løhde Bent Oluf politiasistent. Bekkasins-  
 vej 15 ..... 52 46 29  
 Løkke Carl assurandør Kollingsg. 3 .. 52 09 65  
 Løkkegaard K overlærer Strand-  
 vænget 31 Strandh. .... 52 71 84  
 — K repræs. Tvedvej 127 ..... 52 33 51  
 Lønfort Rasmussen Jørgen assurandør  
 Chr. Bergsvej 14 ..... 52 39 77  
 Løveapoteket Akseltorv 6 ..... ★52 42 33  
 — Apotekerens kontor ..... 52 49 69  
 — Personalet ..... 52 88 87  
 — Apoteker Helge Christensen pr. 52 81 31  
 Løwenstein Olga fru Kongebrog. 37 .. 52 01 17  
 — K maskinn. Nelliikevej 54 ..... 52 81 12  
 — Carl repræs. Ørebrovej 2 ..... 52 76 87  
 Løwert E E frk. sundhedspl. Kastanle-  
 allé 31 (7,30—8,30) ..... 52 22 73  
 Låsbygades Kloesk (A Hansen) Låsby-  
 gade 100 ..... 52 20 54

<b>M</b>	<b>BELA BETON A/S</b>
	<b>FÆRDIGBLANDET BETON</b> ★ 52 70 00

MacIver Dennis G R designer Frejas-  
 vej 10 ..... 52 86 56  
 Maco trikotageforretningen (fru Inger  
 Ravn) hj. af Domhusg. og Tegl.v. 52 67 75  
 Madelung Tonny kunstmaler Vejle-  
 vej 18 ..... 52 52 17  
 Madsen Alfred Kollingsgade 30 ..... 52 32 53  
 — Anna M Snerlevej 26 ..... 52 71 74  
 — Ella Jernbanegade 1a ..... 52 15 03  
 — J Visbech Brændkjærgade 23 ..... 52 54 61  
 — V Tarp afd.ing. Humlevænget 18 52 35 30  
 — Holger antikvitetshdl. Slotsgade 17  
 omst. til priv. .... 52 03 03  
 — Erik arkitekt (M.A.S.) Linde-  
 allé 17 ..... ★52 20 33  
 — priv. Lindeallé 17 ..... 52 28 02  
 — Ib Østerlund ark. Langdallund 6.. 52 19 51  
 — Sigurd arkitekt Låsbygade 77 .. ★52 66 11  
 — priv. Dons pr. Almind Agård 55 32 00  
 — Niels N assist. Hospitalsgade 13 .. 52 67 07  
 — Ingemann Madsen A/S  
 automobiler og traktorer  
 Haderslevvej 93 ..... ★52 60 11  
 — Lagertelefon ..... 52 14 08  
 — Servicestationen ..... 52 34 99  
 — Ingemann Madsen priv. .... 52 05 18  
 — H Damkjær priv. .... 52 29 79  
 — Repr. (auto) Søren I Madsen pr. 52 78 38  
 — Repr. E Ravn Nielsen priv. .... 52 80 50  
 — Værkfører E Jensen priv. .... 52 70 07  
 — Lagerforv. U Petersen priv. .. 52 14 08  
 — Montør N Tantholdt priv. ... Vensild 81



Magnussøn M fru Ingridsvvej 43 ..... 52 35 38

## Mai-Salonen

(Ejner Lage) Adelgade 8 ..... 52 18 21  
Malland Karl M Buen 10 ..... 52 78 31  
— E direktør Østerbrogade 41 ..... 52 07 93

## — Harry Mailand

duplikering og tegning kontor og  
bopæl Helligkorsgade 15<sup>2</sup>  
(hj. af Østerg.) ..... 52 23 25  
— E urmager Riis Toft 13 ..... 52 25 70  
Malns V fru »Skrænten« Borrehusv. 1 52 15 14  
Malnz Cicille fru Haderslevvej 22 .. 52 69 13

## Malernes Andelselskab

(forretn.fører Sv. Kristensen)  
værksted Riberdyb 1 ..... 52 21 36  
Omst. til priv. Utzonsgade 40  
— Fagforening afd.kontor Agade 3.. 52 17 93  
— (formd. Helmuth Koch) Hauchs-  
vej 6 ..... 52 28 87  
— (kass. Anton Pedersen) Danners-  
vej 15 ..... 52 14 89  
Malskær Børge arbm. Skovly Dalby 52 64 04  
Maltarp Hugo direktør Solbakken 9  
Rebæk ..... 52 82 53  
Mammen Poul blomsterforr. Adelg. 5  
omst. til priv. .... 52 00 59  
— Mary fru Castenskjoldsvej 7 .... 52 60 67  
Mandix K H malerm. »Sletten« Lilballe  
pr. B. .... 56 81 53  
Mandsberg Erik lærer Ringstedvej 5 52 38 64  
— Lars lærer Dyrehavevej 6 ..... 52 51 65  
Manford G fru Fjordv. 107 Strandh.. 52 06 71  
— F fuldmd. Fjordvej 106 Strandh.. 52 41 17  
Manville Vilh. repræs. Udsigten 17.. 52 26 65  
Margarine Compagniet M C A/S  
Kolding depot (Johs. Molbech Pe-  
dersen) Rylevej 32 ..... 52 51 60

## Margarinefabriken Koldinghus

Grønningen 17 ..... 52 14 07  
— ..... 52 27 57  
— Civiling. Per Beck Jensen priv. 52 03 16  
Marinehjemmeværnet Kolding Chri-  
stoffer II Vej 14 ..... 52 11 48  
Mark- og Renovationsforvaltningen  
Skamlingvejen (gl. Sydbaneremise)  
(9,30—10,30) ..... 52 29 03  
Markdal Olga fhv. afd.sygepl. Stran-  
den 12 Rebæk ..... 52 58 83  
Markdannershus restaur. (Helmer Koed)  
Markdanersgade 1 ..... 52 03 64  
Markussen Frede vognmd. Fynsv. 15 52 57 53  
Markvadsen S A godsekspeditør  
Volmersvej 3 ..... 52 44 30  
Marschall Idy F fru damefrisør  
Munkensdam 3 ..... 52 12 48  
Martensen Th. vognmd. Sundeved 20 52 39 21  
— Chauffør Robert Bruun priv. .. 52 55 21  
Martsen Hans J fhv. skovløber Tved-  
vej 133 ..... 52 57 03  
Martinsen Lissie og Helmuth vægtmontør  
Lerbjergvej 8 Seest ..... 52 23 70  
Marzec Wictor anl.gartn. Norgesv. 16 52 53 15  
Mathews D dir. Bakkevænget Rebæk 52 87 65

Mathiasen Tage autoopretter Værk-  
stedsvej 5 ..... 52 50 13  
Omst. til priv. Gormsvej 17  
— Viggo Møller gross. Dyvekesv. 8.. 52 43 15  
— Jack ingeniør Vangen 25 Tved.. 52 88 58  
— Lauge ingeniør C. Plougsvej 111.. 52 57 60  
— N kontorassistent, Cypresvej 7 .... 52 16 58  
— Asger købmd. Dyrehavevej 6 .... 52 03 29  
— priv. Spølrundevej 8 ..... 52 44 73  
— Oskar lagerarb. Volkertsvej 7.... 52 26 35  
— M Frlls provisor Ternevej 4 ..... 52 41 71  
Mathiesen Chresten Chr. Bergsvej 13 52 80 07  
— Niels Tvedvej 143 ..... 52 70 92  
— G Skovgaard arkivar Oehlen-  
schlægersvej 15 ..... 52 84 63  
— Walther D arrestbetj. Fjordvg. 12 52 25 79  
— Jens autovognmd. Tvedvej 12 .... 52 17 57  
— Else Kjør fru brøddudsalg Tved-  
vej 26 ..... 52 78 72  
— Sv. brødduds. Agtrupvej 27 ..... 52 20 65  
— H entrepr. Hegnet 41 Tved ..... 52 21 63  
— F V fru Rosengade 11 ..... 52 21 59  
— Kaj malerm. Strandvænget 9 Strh. 52 80 23  
— Poul mask.arb. Bjergbyv. 18 Seest 52 17 25  
— Peter murer- og entreprenørforr.  
Sindalvej 1 Seest ..... 52 75 13  
— C H overtjener Fr. VII Vej 30 .... 52 78 72  
— Kaj repræs. Lykkegårdsvej 27 .. 52 65 06  
— Ib S truckfører Rylevej 15 ..... 52 75 03

## — Oskar Mathiesen

vognmd. Carl Plougsvej 2 a ..... 52 33 90  
Mathiesen Vagn entrepr. Rørbæk-  
vej 16 Seest ..... 52 37 25  
— P E F repræs. Tvedvej 141 ..... 52 48 28  
— Oscar N vognmd. Snerlevej 72 .... 52 70 70  
Mathsen T repræs. Brændkjærgade 43 52 69 37  
Matthiesen M H A afd.ingeniør Over-  
marksvej 17 ..... 52 36 58  
— O E ingeniør (Kolding Køle-Service)  
Sdr. Ringvej 6 ..... 52 28 26  
Omst. til priv. Rubinvej 13 Seest  
— Køletekn. J Matthiesen priv.  
Sdr. Ringvej 6 ..... 52 28 69  
— Bruno E salgschef Haslevej 13 .. 52 55 27  
Matthiessen Johs. bogh. Tvedvej 8 .. 52 53 69  
Matzen Chr. (Kolding Ostelager)  
Fru Jyttesvej 3 ..... 52 63 08  
— V maskinm. Søbakken 18 Rebæk 52 84 82  
Mau H fabr. Fredensgade 24 ..... 52 43 16  
Maul E fru Tvedvej 143 ..... 52 89 34  
Mazanti N S konsulent Parkvej 4 .... 52 17 26  
Mazantigades Frugt- og Blomsterforr.  
(D og E Jørgensen) Mazantig. 20  
omst. til priv. .... 52 12 80  
— Kløsk (Svend Lind) Mazantig. 18.. 52 09 47  
Mazur Valdemar Lilballe pr. B. .... 56 80 86  
— priv. Gl. Kongevej 26 ..... 52 66 14  
Mecobenzon A/S medicinalvarer en gros  
Fynsv. 73 ..... ★52 66 00  
— Afd.leder cand. pharm. A Flade-  
land Iversen priv. .... 52 40 48  
Meelsen C A urmgr. Låsbygade 50 .. 52 00 10  
Mehlsen S civiling. Roskildevej 14.. 52 24 06  
Meler Anne Margrethe Dr. Fichsvej 2 52 56 19  
— Viggo murerm. Løvelvej 3 Seest.. 52 46 34  
— H slagterm. Tøndervej 30 omst.  
til priv. .... 52 05 48

- Meler**  
 — Niels tømrer Sankelmarksvej 7 .. 52 32 26  
**Melling Jul.** assistent (K. B. E.)  
 Overmarksvej 10 ..... 52 15 94  
 — Henry elmontør Højskolevej 7 .. 52 51 54  
**Meinhardt H** salgskonsulent (A/S Dansk Shell) Strandvænget 44 Strandh... 52 65 09  
**Mejerlærerne og Landbrugets Ulykkesforsikring G/S**  
 Landdistriktet:  
 — Amtsinsp. N Aage Engedal  
 Påfuglevej 4 ..... 52 81 30  
 By-området:  
 — Insp. Ove Davidsen Chr. X  
 Gade 16 ..... 52 85 45  
 — Landsdelskontor for Syd- og Sønderjylland, samt Fyn Rendebanen 13 ★52 82 22  
**Melchior M** disp. Poppelallé 13 ..... 52 80 36  
**Melchior Elmer** stadsdyrlæge Riberdyb 10 ..... 52 02 42  
**Meng Lis** assist. Tvedvej 139 ..... 52 40 23  
 — Sv. Aa. bogtrykker H. C. Andersen-vej 5 ..... 52 53 40  
 — Holger chauffør Holbergsvej 33 .. 52 17 24  
 — Jens lagerarb. Brandorffsvej 26 .. 52 78 29  
 — M S murer Grønnegade 11 ..... 52 30 29  
 — Erik statsaut. revisor Marstalv. 10 52 40 16  
 — B slagter Chr. Winthersvej 16 .. 52 34 52  
 — N snedkerm. Oehlenschlägersv. 14 52 47 32  
**Mensendleck** (Elisabeth Munk) Jernbanegade 16 ..... 52 81 08  
 — Institut (Birthe Houmøller)  
 Engen 11<sup>1</sup> Tved ..... 52 40 86  
**Mercl** (A M Knudsen) trikotage en gros  
 Helligkorsgade 14 ..... ★52 24 44  
**Merrills Kaffe** Lærkevej ..... ★52 81 44  
 — priv. Strandvejen 16 ..... 52 13 63  
**Messmann B E** kaptajn Fjordvej 90  
 Strandhuse ..... 52 25 56  
**Meyer C J** direktør Castenskjoldsv. 21 52 74 07  
 — E montør Piledamsvej 39 ..... 52 63 38  
 — Johnny red.sekr. Brinken 9 ..... 52 55 45  
**Meyer-Obel F** assurand. Dyrehavevej 180 ..... 52 48 75  
**Meyn Aase** lærerinde Hostrupsvej 35 52 81 37  
**Michaelsen E** bygningsing. Kastanieallé 26 ..... 52 43 45  
 — Niels Ove disp. Rædersvej 14... 52 39 52  
 — Jørgen salgschauff. Nybyv. 3 Seest 52 80 81  
**Micheelsen W A** fabr. Enghavevej 25 pr. B. .... 56 82 31  
**Michélsen J H** barber Ottosgade 19 52 75 06  
**Michelsen A** repræs. Dyrehavevej 22 52 76 81  
 — E repræs. Fynsvej 61 ..... 52 74 60  
 — Jens fhv. skolebetj. Mazantig. 22. 52 84 39  
**Mildgaard G** Sonne repræs. Skovhøj 19 ..... 52 37 23  
**Mieth F A** værkfører Vranneup ..... 52 87 56  
**Mikkelsen P** Koed Stubdrup ..... 52 40 41  
 — M Dam adjunkt Nøddebo 19 pr. V. 52 85 28  
 — Kr. arkitekt Tvedvej 72 ..... 52 40 72  
 — Lelf autoopretter Teglgårdsv. 15 52 13 72  
 Omst. til priv. Haderslevvej 24  
 — E Winkler bogh. Byvænget 9 .... 52 76 75  
 — Paula Kolind bogh. Ndr. Ringv. 27 52 44 41
- Mikkelsen**  
 —s Marla Børnehavn Hyrdestræde 3 52 14 12  
 — N Dahl direktør Lien 4 Tved..... 52 58 78  
 — O C driftings. Nyvang 15 pr. B... 56 80 57  
 — Eyv. driftsl. Solbakken 2 Røbak 52 24 35  
 — B H fabr. Elmevej 42 ..... 52 88 06  
 — V formd. Mariegade 28 ..... 52 18 52  
 — Dyeveke fru Tvedvej 133 ..... 52 34 94  
 — E fru Godhavn Harte ..... 52 00 86  
 — Maren fru Agtrupvej 121 ..... 52 76 37  
 — Arne ingeniør Kløvervej 21 ..... 52 40 10  
 — E Frils inspektør El-vej 13 Seest.. 52 83 03  
 — Hans inspektør Cypresvej 13 .... 52 54 17  
 — Ole inspektør Parkvej 1 ..... 52 24 94  
 — K E instruktør Sønderled 37 pr. B. 56 80 74  
 — H (Haderslevgades Kiosk) Haderslevvej 37 ..... 52 18 60  
 — Gudrun frk. klinikass. Zahng. 27 52 24 68
- **Svend E. Mikkelsen**  
 kolonial-, vin- og delikatessforr.  
 Jernbanegade 15 ..... ★52 77 44  
 — priv. Kastanieallé 48 ..... 52 81 48  
 — Bent komm.lærer Åbenråvej 14 .. 52 44 29  
 — B Juul kontorass. Brændkjærg. 33 52 29 16  
 — H C kontorchef Agtrupvej 94 .... 52 16 50  
 — A M fru kursustlærer. Tvedv. 143<sup>B</sup> 52 79 21  
 — S G maskinm. Havnen nord ..... 52 40 93  
 — Emil Hagen overdyrlæge Slagelsevej 29 ..... 52 79 80  
 — J J overmontør Cypresvej 7 .... 52 34 30  
 — H J overserg. Bjergbyv. 73 Seest.. 52 71 71  
 — T overtrafikkontr. Karen Blixensvej 29 ..... 52 10 24  
 — Paula Nicola pens. Slotsallé 3 ... 52 32 95  
 — H J Kjærgaard repræs. A. D. Burcharthsv. 23 ..... 52 40 70  
 — Martinus repræs. Vandværksvej 3 52 63 12  
 — B Juul salgsmont. Nøddebo pr. V. 52 85 41  
 — Harald skættem. Enev. Sørensenvej 25 ..... 52 30 89  
 — P Koed (Solgårdens Købmands-handel) Kongebrogade 11 ..... 52 20 84  
 — K fru (Super Vask) Broagervej 8 52 65 65  
 — W S telegrafmek. Vesterled 6 pr. B. .... 56 80 84
- **Chr. Mikkelsen A/S**  
 trikotagefabr. Kløvkærvej Seest ★52 02 33  
 — Fabr. Henrik Mikkelsen priv.  
 Næstet. Fjordv. 38 Strandhuse.. 52 43 67  
 — Viggo vicevært Grundtvigsvej 14.. 52 14 34  
 — Sv. Aa. vognmd. Fr. VII Vej 40 .. 52 55 01  
**Milbradt Esther** pens. Fredensg. 9 .. 52 56 86  
**Milftære telefoner:**  
 — Kommandantskabet og Forsvarets Bygningstj. på Koldingh. Staldg. ★52 36 88  
 — Luftmeldedistriktet ..... ★52 80 66  
**Miller Gardiner** Hospitalsgade 53  
 omst. til priv. .... 52 32 02  
**Minche Flinn** værkfører Buen 2 .... 52 77 67
- Mini-Cab**  
 Møllev. 10 a ..... ★52 56 11  
**Missionsforbundet i Kolding**  
 sekretæren: Norgesvej 31 ..... 52 56 05

<b>Missionshotel Kolding</b> (Christa Madsen)	
Helligkorsgade 1 .....	★52 17 55
<b>Mobil Service</b> Hylkedalvej Seest .....	52 34 46
— Service Sdr. Havnegade .....	52 14 75
<b>Modemagasinet</b> (J Sørensen) Låsby- gade 17 .....	52 03 59
<b>Modesalonen</b> (Nina Kjær Jensen)	
Jernbanegade 17 omst. til priv. ..	52 17 30
<b>Moe Lelf</b> chauffør Margrethesvej 5..	52 58 84
<b>Moegaard Peder</b> overlærer Sorøv. 3	52 72 24
<b>Moeslund K J</b> ps. lærer Kastanieallé 46	52 35 14
<b>Mogens P. Stoffer</b> (Mogens P Knudsen) manufakturhdl. Låsbybanke 12 omst. til priv. ....	52 20 35
<b>Mogensen Hans</b> Erik Dyrehavevej 5	52 67 50
— Poul arkitekt Toften 5 Strandh. ..	52 15 51
— Willy E L assist. Drammenvej 4 ..	52 55 36
— Frits bagerm. Immanuelsv. 2 ..	52 08 84
— V ps. bankbest. Strandvænget 33 Strandhuse .....	52 31 85
— Leo driftsbest. Brændkjærgade 41	52 37 60
— K P eksportsekr. Ewaldsvej 6 .....	52 61 79
— S elektr. Kikkenborgvej 42 b .....	52 27 59
— Erhardt formd. Runddelen 1 .....	52 50 07
— Jensine fru Solsortevej 17 .....	52 53 61
— S fru f. Bræmer porcelænsmalning Haderslevvej 59 .....	52 17 16
— B J kølehusarb. Solsortevej 17 ..	52 28 32
— Egil liniearb. Sportsvej 6 .....	52 27 31
— Lisbeth læge Østergade 12 .....	52 05 66
Kons. 9,30—11, onsd. kun 17—18 Lørdag ingen konsultation	
— Borg lærer Fynsvej 101 .....	52 05 66
— V montør (Manus malkemaskiner) Sneppevej 2 .....	52 21 43
— Kai repræs. Fr. VII Vej 18 .....	52 84 81
— Vagn Lynggaard repræs. Rudevej 3 Seest .....	52 86 96
— R revisorass. og statsaut. ejd.mægl. Abenråvej 42 .....	52 42 25
— <b>Marius Mogensen A/S</b>	
skotøjshdl. Jernbanegade 25 .....	52 63 68
— Arnold Mogensen priv. Imma- nuelsvej 20 .....	52 09 86
— Søren T skotøjshdl. Domhusg. 1..	52 06 17
— Ejner snedkerkons. Volmersv. 4 ..	52 46 87
<b>Moland</b>	
— <b>Emil Moland A/S</b>	
bygningsglas en gros Dalbygade 1	★52 61 11
Udenfor kontortid:	
— Direktør Emil Moland priv. Rædersvej 1 .....	52 15 91
— Direktør Erik Moland priv. Gl. Kongevej 38 .....	52 37 14
— Repræs. F B Jørgensen priv. ..	52 07 76
— Repræs. E V Larsen priv. ....	52 67 72
— Konstr. J C Nielsen priv. ....	52 54 62
— Speditør K Nord priv. ....	52 34 90
— Lagerforv. Martin Hansen priv. ....	Vonsild 120
Eft. ca. nov. 70 Vonsild 56 61 20	
— EMK Facader Emil Moland A/S Islandsgade 6—10 Odense Tlf. (09) 11 96 92	
<b>Molbo Gert</b> Kristensen ledn.assist. Valmuevej 26 .....	52 24 33

<b>Molin Gudrun</b> fru Gråbrødregade 13	52 02 68
<b>Moltrup K</b> Brandorffsvej 17 .....	52 07 22
— Doris fru Snerlevej 74 .....	52 31 76
— Esther fru Snerlevej 38 .....	52 71 38
— Sigrid fru Søndervang 14 .....	52 82 94
<b>Monopol herreekvip.</b> (Robert Jensen)	
Adelgade 10 .....	52 05 37
— priv. Vejlevej 41 .....	52 37 45
<b>Moore Michael</b> T Mosevej 2 b .....	52 57 37
<b>Moos Fr. E</b> forretn.f. Rudevej 7 Seest	52 13 12
— Esther fru Abenråvej 24 .....	52 70 38
— Peter herreekvip.hdl. Sønderg. 19	52 01 95
<b>Mortensen C</b> Violvej 4 .....	52 89 26
— Henning Cedervej 8 .....	52 87 15
— Niels Østerbrogade 55 .....	52 39 57
— P Hessel advokat Jernbaneg. 1 a	★52 82 11
— priv. Solbakken 15 Rebæk .....	52 71 82
— Poul blikkensl. Dreyersvej 39 .....	52 75 30
— J C (Akseltorv Boghandel) Akselt.	52 17 17
— P A chauffør Skovlundv. 48 Seest	52 77 05
— B Damkjær damefrisør Østerv. 2 Alpedalen .....	52 83 81
— Kirstine Boel dameskræderinde Katrinegade 8 .....	52 43 04
— Max direktør civiling. Borrehusv. 7	52 08 19
— E H distr.montør C. Plougsvej 94	52 43 94
— H P eksportchauff. Lykkeg.v. 25..	52 73 79
— Peter entreprenør Vestervang 24 pr. B. ....	★56 84 22
— E faktor Dyrehavevej 3 a .....	52 41 06
— Erik forretn.f. Fjordv. 34 Strh. ..	52 04 17
— Karen fru Bellahøjvej 14 Seest..	52 75 37
— Käthe fru Dalbygade 34 .....	52 30 31
— Ruth fru Mosevej 65 .....	52 32 89
— M frk. Bjælderbæk 5 .....	52 51 59
— Kaj glarm. Rosengade 19 .....	52 60 99
— K H grosserer Heibergsvej 10 ..	52 24 24
— Else fru hjsygepl. Sdr. Havne- gade 4 <sup>2</sup> tv. ....	52 33 14
— Palle ingeniør Lyngsvej 2 Seest..	52 86 10
— H Mejer insp. Norgesvej 35 .....	52 51 45
— Agnete kolonialhdl. Fynsvej 229 ..	52 11 08
— Gerhard kolonialhdl. Katrineg. 8	52 06 10
— Tove kontr.tlf. Blæsbjerggade 4..	52 48 36
— A kørelærer Kongebrogade 38 .....	52 15 89
— Anders lrsagf. Slotsgade 9 .....	52 34 25
— Jørgen lærer Sneppevej 24 .....	52 66 93
— Johs. malerm. Agtrupvej 59 .....	52 65 17
— H G & Søn murerm. Valmuevej 5	52 76 58
— N murerm. Fredensgade 10 .....	52 77 74
— Kr. overlærer Harths Allé 14 .....	52 65 76
— K W overtoldassist. Vesterled 4 pr. B. ....	56 84 31
— Karl politibetj. C. Plougsvej 107..	52 81 52
— E Risgaard repræs. Sønderled 30 pr. B. ....	56 84 85
— Eigil S repræs. Rudevej 5 Seest ..	52 24 48
— P G repræs. Brandorffsvej 11 .....	52 17 27
— Kai salgschef Kobbelhøve 6 Strh.	52 80 61
— Jens P skomgr. »Ideal« Dalbyg. 1	52 21 96
— Knud slagterm. Kollingsgade 6..	52 15 72
— A Ej sundhedspl. Utzonsgade 36 ..	52 03 40
— Lisbet sygepl. Tvedvej 135 <sup>8</sup> .....	52 66 34
— Hugo tandtekn. Adelgade 2 <sup>2</sup> .....	52 06 95
— B tegner Skovlundvej 63 Seest ..	52 53 32

**Mortensen**

- A M tilskærer Langagerv. 44 Seest 52 38 62
- T typograf Bellisvej 8 ..... 52 46 21
- Emil Tanggaard vagtmester Pile-  
damsvej 66 ..... 52 18 70
- E værkfører Sneppevej 1 ..... 52 79 25
- Mosbæk A farveri og renseri Sønder-  
gade 10 ..... 52 10 10**
- Moseholm Knud rektor Skolegade 5.. 52 68 90**
- Moseholt Gorm repræs. Sdr. Havne-  
gade 10 ..... 52 61 70**
- Mosehøj Anton Junghansvej 41 .... 52 78 42**
- Mosevjs sportsplads Mosevej ..... 52 05 42**
- Mosterl (A/S Kolding Most & Frugtsaft)  
Tvedvej 69—73 ..... ★52 11 88**
- Mosvig Vandværk (fmd.) Sønderg. 25 52 46 31**

**Mothercare A/S**

- babyudstyr m. m. Østergade 17 .. 52 38 96
- Muchtsch H vicevært Volkertsvej 20 52 19 20**
- Mulvård Thyra damefrisør Låsbybk. 15  
omst. til priv. .... 52 05 54**
- Munch K adjunkt Bellisvej 6 ..... 52 83 95**
- Erik inspektør Chr. X Gade 4 .... 52 21 06
- Ellsabeth overlærer Østerbrog. 37 52 19 05
- Mune Ole overlæge dr. med. Nord-  
vang 17 ..... 52 68 87**
- Munk**

**— Munks Boghandel**

- Helligkorsgade 5 ..... ★52 03 77
- Fuldm. P Winther priv. .... 52 03 77
- Hans boghandler Kastanieallé 5 .. 52 40 65
- Christine fru Adelgade 16 ..... 52 07 29
- Julie fru Dyrehavevej 5 ..... 52 68 10
- Karl lærer Harths Allé 3 ..... 52 18 82
- Ellsabeth dipl. mensendieklærerinde  
Jernbanegade 16 ..... 52 81 08
- Ida overlærer Alykkegade 7 ..... 52 64 63
- Munkebo's Bladhandel (Erik Nielsen)  
Butikstorvet Palmeallé ..... 52 24 74**

- Munksgaard H gårdejer Frueholt  
Vrannerup ..... 52 09 53**

- Munniche Inge damefris. Brændkjær-  
gade 135 ..... 52 45 03**

- Murermestrenes Mørtelværk A/S**
- Dalbygade 42 ..... 52 42 22
- Hylke ..... 52 47 70

- Murersvendenes Fagforening (formd.  
Hans Knudsen) Bjerggade 29 ..... 52 12 79**
- Kass. Bent Søndergaard Thyras-  
vej 15 ..... 52 12 43

- Museet på Koldinghus kontoret .... 52 25 02**
- Konservatorværksted ..... 52 29 44
- Magister Sigv. Skov priv. .... 52 07 63

- Musikhuset A/S Klostergade 19 .... 52 14 58**

- Mygind E forv. C. Plougsvej 10 .... 52 12 07**
- J prokur. Blochsvej 24 ..... 52 56 83

- Münkel-Nielsen Johs. (Polyfoto)  
Gl. Kongevej 14 ..... 52 56 37**

- Myrtoft-Rasmussen Johs. rekl.kons.  
Rørbækvej 11 Seest ..... 52 35 18**

- Mäkinen Johs. montør Junghansv. 93 52 25 03**

- Møbel-Messen (Kai Christensen)  
Adelgade 14 over gården ..... 52 32 04**
- priv. .... Sdr. Bjært 57 22 82

- Mødrehjælpen Sct. Jørgensgade 26 .. 52 36 75**
- Træffetid: Mand. og onsd. 12—15

**Møhler**

- **Aage Møhler**
- aut. install. Haderslevvej 24
- omst. til priv. .... 52 15 55
- Mølbæk Peter formd. Hollænderv. 11 52 87 74**
- Mølgaard Anna K fru Kløvervej 23 ... 52 53 67**
- Mary fru Sdr. Havnegade 12<sup>2</sup> ... 52 37 67
- Johs. læge Skovbrynet 22 ..... 52 88 51

**— Magasin Mølgaard**

- Haderslevvej 106 ..... 52 84 34
- Kurt montør Birkeallé 2 ..... 52 34 95
- H overinsp. (Dansk Spare-Selskab)  
Bellevuegade 48 ..... 52 21 15
- R sygepl. Utzonsgade 38 ..... 52 60 18
- Møhlholm Peter salgschef Borchsminde-  
vej 8 pr. B. .... 56 83 88**
- Møllegaarden hotel og restaur.  
(O Rønnow Poulsen) Dyreh.v. 198 52 09 18**
- ..... 52 13 03

- Møller Carlo (Goodtemplarordenen)**
- Vesterbrogade 5 ..... 52 76 63
- H Castenskjoldsvvej 4 ..... 52 45 56
- Marla Cypresvej 12 d ..... 52 43 40
- Marie Sct. Jørgensgade 7 ..... 52 05 68
- S Agrtrupvej 54 ..... 52 71 78

- **Poul og Hans Pedersen advokater**
- Slotsgade 4 ..... ★52 44 44
- Poul Møller pr. Vangen 16 Tved 52 46 40
- Hans Pedersen priv. Hjelmsv. 3 52 44 44

- **M afd.leder agronom Vesterallé 7  
Strandh. .... 52 38 60**

- **T I afd.leder Eliassensvej 3 ..... 52 55 57**

- **Egon arbmd. Broagervej 40 .... 52 79 76**
- Vagn arkitekt Fjordvej 87 Strh. ... 52 77 92
- Chr. bagerm. Ottosgade 2 ..... 52 51 71

- **K Krogsgaard betonarb. Bramdrup-  
dam pr. B. .... 56 81 65**

**— Møller & Knudsen's Efff.**

- bygningsartikl. og støbegods
- Teglgårdsvej 20—24 ..... ★52 30 77

- Hugo Kristensen priv. .... 56 82 87
- P Tønnesen priv. .... 52 38 06

- **Egon chauffør St. Blichersv. 21.. 52 66 97**

- **Viggo chauffør Suomivej 10 ..... 52 72 46**

- **Erik Børge civiling. Justitsministe-  
riets bilinspektør Toften 3 Strh. ... 52 39 43**

- **Randi frk. damefris. Cedervej 19.. 52 35 53**
- **A driftschef Sandvigvej 13 ..... 52 54 14**

- **Paludan ejend.hdl. Brændkj.g. 74.. 52 43 76**
- Iver fiskehdl. Klostergade 12

- omst. til priv. .... 52 11 73
- **Svend forpagter Ankerhus Nørre-  
marksvej 105 ..... 52 31 87**

- **Anna K fru Snerlevej 50 ..... 52 73 03**

- **C fru Kongebrogade 55 ..... 52 72 53**
- **K fru Helligkorsgade 15 ..... 52 89 28**

- **K fru Tøndervej 46 ..... 52 26 45**
- **Lis fru Skovlundvej 7 Seest ..... 52 39 81**

- **A frugthdl. Fynsvej 83 ..... 52 18 43**
- **Gertrud frk. Nordvang 7 ..... 52 04 32**
- **Kirstine frk. Immanuelsvvej 21... 52 85 71**



**Møller**

- Misse frk. Skrænten 3 Tved..... 52 64 10
- Ellinor fysioterapeut Cedervej 13 52 28 65
- Anna gartner Hvidsminde ..... 52 14 86
- H Chr. Vang gartner Seestvej 33 52 47 84
- Anton gårdejer Baltzergård Seest-  
skov Seest ..... 52 47 49
- Carl gårdejer Bøgestedgård Seest.. 52 47 16
- Carl kasserer Norgesvej 5 ..... 52 47 29
- Konrad V kirketjener Hans Haves-  
vej 2 ..... 52 57 59
- Egon (Kolding Mini-Taxi) Ndr.  
Ringvej 5 ..... 52 05 26
- A M konstruktør Dyrehavevej 99.. 52 66 67
- Elvind konsulent Kløvervej 33 .. 52 64 22
- Svend købmd. Haderslevvej 37 .... 52 76 89
- Georg landmd. Elmelund Harte .. 52 21 52
- Henning læge Buen 2 ..... 52 02 57
- Konsultation 13—15, onsd. 17—18  
Lørdag ingen konsultation
- F lærer Syrenvej 3 ..... 52 44 37
- J lærer Vangen 6 Tved ..... 52 89 54
- Inge og Mogens lærere Liljevej 6 52 72 64
- Peter lærer Solbakken 13 Rebæk 52 67 14
- S lærer Trappergårdsvej 1 a .... 52 44 31
- J maskinm. Chr. IV Vej 14 ..... 52 85 94
- Knud Erik montør Lerbjergvej 27  
Seest ..... 52 81 64
- E S overdyrl. Jens Skyttesvej 11.. 52 04 94
- H overkontr. Højskolevej 5 ..... 52 41 34
- J E overtoldassist. Skolevænget 11  
Strandh. .... 52 60 25
- Ellsabeth pens. Seest Østerskov .. 52 39 68
- Poul politibetj. Rørbæk. 29 Seest 52 22 77
- Hans salgsleder Pileallé 8 pr. B.. 56 83 99
- Kjeld skorstensfejer Snerlevej 19 52 39 87
- Max skorstensfejerm. Kongebro-  
gade 63 ..... 52 11 66
- Johs. E snedkerm. C. Plougsvej 54 52 25 96
- U Kjørulff tekn. tegner Bramdrup-  
dam pr. B. .... 56 82 96
- s C F Tegnestue M. A. A. (Frede Lys-  
dal) Møllegærdet 18 Dalby ..... 52 55 79
- Peder terrazzom. Kildehuset Haders-  
levvej 65 ..... 52 18 30
- **Møller & Sørensen**  
tømrerm., bygningsnedkeri, sav-  
værk Clemensgade ..... 52 00 33
- F Sørensen priv. Kralundsg. 9.. 52 33 70
- Fru E Sørensen pr. Kralundsg. 9 52 28 54
- Peter vogumd. Kongebrogade 49.. 52 03 89
- Omst. til Teglgårdsvej
- Ernst værkfører Domhusgade 21.. 52 40 42
- Møller-Hansen P direktør H. D. Nørre-  
led 16 pr. B. .... 56 80 47
- Møller-Larsen P afd.leder Poppelallé 3 52 53 66
- Møller-Larsen I direktionssekr. Pile-  
allé 2 pr. B. .... 56 83 62
- Møller-Larsen I fhv. kontorchef Marie-  
gade 1 ..... 52 22 46
- Møller-Olsen H dir. Strandmøllevvej 4 52 08 58
- Møller-Sørensen Aa. sognepræst Præ-  
stegården Seest ..... 52 47 26

**Mølskov Erna exam. fodplejespec.**

- Kollingsgade 9 ..... 52 43 33
- Mølvang H H realsk.lærer Solbakken 5  
Rebæk ..... 52 41 39
- Mønster Chr. kirketj. Østerbrog. 28.. 52 46 93
- Mønt Vask (H M Hansen) Mosevej 75 52 74 27
- Mørch J & Sønnen A/S Vejlev. 164 ★52 71 00
- Driftsl. Chr. Guldbæk priv. .. 52 71 80

**— Erik Mørch**

- isenkræmmer Jernbanegade 17.. ★52 14 99
- E lærer Harte ..... 52 79 71
- Mørk S afd.revisor Gøhlmannsvej 50 52 30 51
- H P J gartner Aakjærvej 10 ..... 52 73 57
- Poul gas- og vandm. Ahornvej 18 52 44 49
- Lilly Ølholm fru kunststopn. Fyns-  
vej 60 ..... 52 26 18
- Børge mekaniker Røddingvej 21 .. 52 22 45
- Holger Ølholm repræs. Fynsvej 60 52 26 18
- S A repræs. Frydsvej 11 ..... 52 89 48
- Mørup Georg lagereksp. Nikolajstr. 3 52 11 84
- Månsson Emily K frk. Tøndervej 42.. 52 24 75
- Maass Kathrine fru sundhedspl.  
Ahornvej 4 (7,30—8,30) ..... 52 77 65

N	<b>BÊLA BETON A/S</b> <b>FÆRDIGBLANDET BETON</b> <b>★ 52 70 00</b>
---	--

- Najgebauer J Carl Plougsvej 1 ..... 52 73 54
- Naldahl Jørgen blomstergross. Rønne-  
allé 21 ..... 52 70 58
- Nannestad skovrider »Huset ved Egen«  
Dalby ..... 52 58 21
- Nasser P Chr. revisor Borgmester-  
vangen 13 ..... 52 42 41
- National Bogholdermaskiner (tekn. Rud.  
Larsen) Syrenvej 10 ..... 52 74 10
- Forsikrings Akts. hovedagentur  
(assurandør John Lauritsen)
- Agtrupvej 64 ..... 52 17 10
- priv. Højbjergvej 12 Seest .... 52 17 10
- Kasseapparater (repr. H Conradsen)  
Fjordvej 3 Strandhuse ..... 52 54 23

**nauticos**

- Dyrehavevej 38 ..... 52 79 49
- ..... 52 78 12
- Nebel A M sygepl. Bellisvej 11 ..... 52 38 61
- Neckelmann E S eksp.sekr. Læssø-  
gade 26 ..... 52 26 29

**— Neckelmann & Hansen**

- skibsmæglere og speditører
- Havnepladsen ..... ★52 55 22
- Havnelager ..... 52 52 30
- N C Hansen priv. .... 52 55 22
- P E Christensen priv. .... 52 57 79
- Neergaard Th. fhv. sognepræst Kra-  
lundsgade 5 ..... 52 76 12
- Neergaard-Holm O direktør Læssø-  
gade 68 ..... 52 19 58

**Neesbye B C.** stationsl. Langagervej 28  
Seest ..... 52 46 86

**Nehammer V** akkv.chef Birkeallé 4.. 52 35 37

**Nellemann G** Kongebrogade 24 .... 52 31 86  
— **Knud E** købmd. A. D. Burcharths-  
vej 27 ..... 52 73 36

— **Aksel H** lektor mag. art. Kastanie-  
allé 10 ..... 52 39 69

— **Børge** skatteinsp. Kastanieallé 2.. 52 29 50

**Nem-Rens** (K Andersen) Konsul Graus-  
gade 2 ..... 52 46 92

**Nem-Vask** (C Hansen) Låsbygade 62.. 52 66 60

**Neuhausen Viggo** (J Bernth Jensen)  
guldsm. Helligkorsg. 4 omst. t. pr. 52 10 93

**Neupart A** portør Bredevej 4 Seest.. 52 59 89

**Neye**

— **Johannes Neye**  
lædervareforr. Østergade 9 ..... 52 03 25

**Nicolaisen P L** autoelektr. Kongebro-  
gade 45 ..... 52 23 61

— **Eigild** bager Strandvænget 40  
Strandh. .... 52 89 49

— **Gunnar** bagerm. Røddingvej 26 .. 52 76 28

— **N P** bagerm. Lyshøj Allé 8 Strh.. 52 58 28

— **Sv. E** el-montør Heimdalsvej 8 .... 52 67 59

— **Sylvia Marie E** fru Violvej 14 .... 52 72 97

— **Th.** mekanikerm. Mazantigade 4 .. 52 76 26

— **B Chr.** fhv. mælkehdl. Vejlev. 140  
H vognmd. Piledamsvej 31 ..... 52 85 63

— **Henry** vognmd. Vejlevej 144 ..... 52 25 69

**Nicolajsen H** sparekasserevisor Stejl-  
bjergvej 2 ..... 52 56 61

— **Sv. Aa.** vognmd. Harte ..... 52 44 22

**Niebuhr Svend** gravør Grønningen 5 52 38 56

**Nielsen A** Damkjær Dreyersvej 5 .. 52 45 79

— **Andrew** Helligkorsgade 12 ..... 52 09 63

Sjølund Mølle

— **Anker V** Cypresvej 13 ..... 52 11 01

— **Anna Marie** Kongehusvej 22 ..... 52 82 38

— **Børge** Harte ..... 52 82 08

— **Chr.** Kongehusvej 16 ..... 52 60 50

— **E** Agrtrupvej 9 ..... 52 73 65

— **Frede** Jovavej 8 ..... 52 87 95

— **Ib** Solvang 14 ..... 52 25 87

— **J Møller** Domhusparken 2 ..... 52 21 67

— **L B** Ringstedvej 23 ..... 52 33 98

— **Laurids** Sønderled 25 pr. B. .... 56 81 03

— **Niels P H** Hestehaven 40 ..... 52 32 47

— **Peter** Brændkjærgade 11 ..... 52 25 62

— **T Møller** Sdr. Kongevej 22 ..... 52 00 37

— **Valdemar** Brinken 13 ..... 52 01 50

— **Jacob** anl.gartn. Koldingbjerg 36.. 52 14 56

— **Edith** fru antikvitetshdl. Markus  
Allé 18 ..... 52 00 72

— **Kaj** arbejdsformidler Sct. Knuds-  
vej 40 ..... 52 70 25

— **Fr.** arbmd. Primulavej 8 ..... 52 12 69

— **Helge J** arbmd. Dyring Dalby .... 52 35 78

— **Jens Iver** Solgård arkitekt Poppel-  
allé 1 ..... 52 84 05

— **Agner** assist. Haderslevvej 75 d .. 52 54 72

— **Poul Erik** assist. Chr. Winthersv. 4 52 35 07

— **Axel Møller** assurandør Skovlund-  
vej 43 Seest ..... 52 85 95

**Nielsen**

— **John** assurandør Røddingvej 14 .. 52 40 37

— **Poul Erik** assurandør Tjørneallé 12  
pr. B. .... 56 84 86

— **Svend Aage Nielsen**  
autoforhdl. Lyshøj Allé Strandh... 52 59 85

— **O Biede** automek. Gøhlmannsvej 55 52 45 75

— **H. G. Nielsen**  
automobilforhdl. Vejlevej 108... ★52 25 55

— priv. Gøhlmannsvej 73 ..... 52 22 48

— **Servicestationen** Vejlevej 106.. 52 38 83

— **Værkf. Vilh. Larsen** pr. Bakkely  
Harte ..... 52 45 97

— **Salgschef Poul Ohlsen** priv.  
Hestehaven 16 ..... 52 28 58

— **Repræs. J Davidsen** priv. Agrtrup-  
vej 2 c ..... 52 60 38

— **Aunsbjerg Nielsen's Eftf.**  
(L Kling-Petersen) autoværksted  
Haderslevvej 117 ..... 52 77 59

— **Servicestationen** ..... 52 25 54

— priv. Cedervej 16 ..... 52 32 57

— **Einar E** bagerm. Dalbygade 22... 52 10 76

— **Ib E** bagerm. Søgade 4 ..... 52 05 24

— **M fhv.** bagerm. Bjolderupvej 32.. 52 59 34

— **Viggo** bagerm. Borgergade 17 .... 52 23 14

— **Holger R** benzinførhdl. Brændkjær-  
gade 50 ..... 52 43 01

— **Poul Erik** benzinførh. Palmeallé 1 52 83 20

— **Edith** bestyrerinde (Golfklubbens  
restaur.) Emerholtsvej ..... 52 80 15

— **H Skovgaard** blikkenslm. Hostrups-  
vej 16 ..... 52 16 45

— **Karl** blomster en gros Fynsvej 69 52 39 08

— **Anna** blomsterhdl. Haderslevv. 116 52 21 70

— **B** bogholder C. Plougsvej 112 .... 52 47 61

— **Henry Kalføff** boghold. Fredens-  
gade 12 ..... 52 33 04

— **Rigmor** brøddudsalg Thurasvej 12.. 52 01 14

— **Anita Lindstrøm** børnehavelinde  
Cedervej 5 ..... 52 24 69

— **H Børstefabrik Gl.** Stationsvej 7 a  
pr. B. omst. til priv. .... 56 82 81

— **Martin** chauffør Kikkenborgvej 3.. 52 33 78

— **Poul Erik** chauffør Frejasvej 6... 52 83 30

— **V R** chauffør Grønningen 7 ..... 52 45 29

— **P** (Chevron Service) Hylkedalvej 2  
Seest ..... 52 47 21

— **E** cigarhdl. og kioskejer Låsbyg. 59 52 02 95

— **Vald. Fa.** (L Olesen) cigar- og vin-  
hdl. Østerg. 23 omst. til priv. .... 52 04 16

— **P E W** civiling. Opalvej 6 Seest .. 52 04 61

— **J J** cyklehdl. Låsbygade 95 ..... 52 23 27

— **Grethe** damefris. Sydbaneg. 10 .. 52 44 75

— **Hans H** damefris.-salonen Akseltorv 52 18 25  
Damefrisørsalonen Hotel Kolding

— priv. Søndervang 22 ..... 52 45 86

— **Inge Fredslund** fru damefrisør  
Agrtrupvej 131 ..... 52 39 70

— **Inger Kjærgaard** damefris. Sønder-  
led 4 pr. B. .... 56 80 13

— **Edith** dameskræder Vesterbrog. 14 52 35 77

— **N J** dekoratør Låsbygade 17 e .. 52 88 60

## Nielsen

— H H depotbest. (Dansk Esso A/S) Koldingvej 25 pr. B. ....	★56 82 00
— K H depotbest. Fjordv. 7 Strh. ....	52 84 51
— F Kjersgaard direktionssekr. Otto Skousvej 7 Strandh. ....	52 62 24
— Erik Brøchner direktør Bjergby- vej 61 Seest .....	52 09 50
— Hans direktør Skovløkkevej 1 a ..	52 18 36
— Henry Hede disp. Christoffer II Vej 62 .....	52 86 75
— Holger distr.chef Ringstedvej 2 ..	52 45 92
— Hjalmar distr.mont. Ørebrovej 16	52 54 70
— Poul Fjeldgaard distr.montør Bro- agervej 61 .....	52 12 62
— N J drejer Gl. Tved 18 Tved .....	52 58 76
— Poul driftsleder Skovbogade 17..	52 19 92
— Aksel dyrlæge Enghavev. 3 pr. B.	56 83 38
— M eksped. Abenråvej 27 .....	52 59 62
— Maja ekspeditrice Piledamsvej 44	52 72 38
— Peter entrepr. Søndergade 13 a. ..	★52 35 99
— Fuglsanggård, Grønninghoved ..... Vejstrup	57 41 78
— Bogh, P E Lundh priv. ....	52 67 63
— Formd. Magnus Kristensen priv.	52 88 91
— Wagner eksportvognschauff. Solv. 2	52 06 07
— E fabr. Baldersvej 3 .....	52 30 86
— G fabr. Kastanieallé 37 .....	52 28 25
— Max fabrikant Parkvej 3 .....	52 25 16
— T Bjerregaard fabr. Fredensg. 20..	52 44 67
— Viggo H fabr. Skovbogade 23 .....	52 45 60
— Hans Grønnebæk fabr.arb. Dyvekes- vej 10 .....	52 16 29
— Hans M fabriksarb. Valmuevej 28	52 34 58
— Th. V faglærer Lilballe. 10 pr. B.	56 84 83
— Orla faktor Parkvej 3 .....	52 36 09
— Oda fru farvehdl. Agtrupvej 182	52 24 21
<b>Axel Nielsen</b> farver og lakker en gros Hyrde- stræde .....	★52 10 22
— Tapet en gros .....	52 18 94
— priv. Egholt pr. Lunderskov ..... Lejrskov (54 71 11)	135
— Disponent Kaj Nielsen (maler- vareafdeling) priv. ....	52 18 94
— Disponent Kaj Holbæk (afd. for tapet og autolakker) priv. ....	52 14 19
— Anker Fiskehuset Havnen omst. til priv. ....	52 63 69
— Th. forretn.best. Snerlevej 64 .....	52 78 70
— E forretn.f. Skolevænget 3 Strh. ....	52 33 47
— E Lunde forretn.f. Nyvang 5 pr. B.	56 83 41
— Johs. Munkel. (Polyfoto) Gl. Konge- vej 14 .....	52 56 37
— Herluf C frisør C. Plougsvej 106..	52 61 53
— A fru C. Plougsvej 51 .....	52 45 47
— A L fru Carl Plougsvej 1 .....	52 84 87
— A P fru W. Kiørboesvej 2 .....	52 36 85
— Anna fru Chr. Winthersvej 20 .....	52 59 07
— Anna fru Fynsvej 17 .....	52 39 62
— Anni fru Sdr. Havnegade 10 .....	52 29 61
— Asta fru Parkvej 3 .....	52 65 15
— Christina fru Fru Jyttesvej 7. ....	52 30 49
— D E fru Mosevej 62 .....	52 29 12
— Dagmar fru Agtrupvej 96 .....	52 26 81

## Nielsen

— E Kjersgaard fru Gøhlmannsv. 48	52 28 88
— E Lomholt fru Vesterbrogade 11..	52 07 17
— Edith fru Læssøegade 16 .....	52 28 28
— Ellen fru Solvang 21 .....	52 34 69
— Gudrun fru Katrinegade 8 .....	52 60 83
— Harald fru Mazantigade 18 .....	52 09 74
— Harriet E fru Tvedvej 139 .....	52 37 29
— Helena fru Ottosgade 27 .....	52 50 82
— Ingeborg fru Snerlevej 40 .....	52 26 09
— Ingrid fru Kløvervej 23 .....	52 35 31
— K fru Seestvej 31 .....	52 79 31
— Karen fru Agtrupvej 137 .....	52 46 45
— Karen fru P. Beirholmsvej 5 .....	52 86 48
— Katrine fru Vestervang 7 pr. B. ....	56 84 29
— L E fru Helligkorsgade 15 .....	52 88 45
— Laura fru Søndervang 1 .....	52 77 41
— Magda Snikkær fru Stejlbj.v. 23 c	52 44 28
— Marie fru Snerlevej 38 .....	52 81 68
— Martha fru Ørebrovej 3 .....	52 48 18
— Møller fru Østerbrogade 57 .....	52 82 26
— N fru Tvedvej 129 .....	52 41 74
— Nikoline fru Brandorffsvej 15. ....	52 31 62
— Olga Rauff fru Utzonsgade 24 .....	52 56 88
— Petr. fru Solgården 6 .....	52 40 78
— Ragna fru Domhusgade 23 .....	52 34 36
— Rigmor fru Kløvervej 29 .....	52 66 85
— Ruth Irmelin fru Tvedvej 143 .....	52 71 29
— Tinne fru Borgergade 15 .....	52 34 42
— A Kynde fuldm. Koldingbjerg 40..	52 46 97
— Anton fuldm. Skovbogade 20 .....	52 76 85
— H E fuldm. Nelliikevej 23 .....	52 69 89
— Sv. Aa. fuldm. Hestehaven 8 .....	52 48 26
— Viggo fuldm. Østerbrogade 59 .....	52 51 08
— Anders fyrbøder Seest Bakke 59..	52 49 32
— A gartner »Svanekjær» Seest Østerskov .....	52 47 66
— Boye gartner Tved .....	52 58 12
— Georg Chr. gartner Ørebrovej 26..	52 65 71
— H August gartner Harte Mose .....	52 32 25
— Svend L gartner Hollændervej 9..	52 51 81
— Sv. Aa. aut. gas- og vandm. (H Schack & Co.) Fredensgade 9..	52 00 16
— Verner aut. gas- og vandmester Sct. Jørgensgade 12 .....	52 01 30
— priv. Stadionvej 96 .....	52 01 30
<b>Andreas Nielsen</b> glarmester Vesterbrogade 35 .....	52 77 78
(hj. af Vesterbrog. og Vejrupsg.)	
— Emil Brøchner gross. Haderslev- vej 112 .....	52 09 49
— Anton grdejer Tingstedgård Harte	52 52 89
— Ejilff gårdejer Vranerup .....	52 30 72
— Jørgen gårdejer Alpedalgård .....	52 30 76
— Rasmus gårdejer Bjolderupvej 1 ..	52 13 64
— J S hdlsmd. Konsul Grausgade 37..	52 41 87
— Kirsten Mainz fru hjemmesygepl. Nyvang 16 pr. B. ....	56 84 84
— Hanne Weber fru hundesalon Trom- peterbakken 3 .....	52 42 81
— Marie husassit. Sct. Jørgensg. 25	52 69 90
— A Outzen ingeniør Chr. Schous- vej 11 Tved .....	52 04 98
— B ingeniør Ballumvej 1 .....	52 71 50
— J C ingeniør Blochsvej 22 .....	52 50 57

**Nielsen**

- J M ingeniør Skovbogade 24 ..... 52 82 92
- Morten ingeniør (M. af I.) Kolding-  
bjerg 32 ..... 52 63 92
- Møller & Rasmussen rådg. ingeniører  
(M. af I.) Jernbanegade 20 .... ★52 54 44
- Ing. Evald Møller Nielsen priv.  
Bramdrupvej 31 pr. B. .... 56 80 76
- Ing. Bent Rasmussen priv.  
Roskildevej 6 ..... 52 18 01
- Civiing. Villy Høst priv.  
Løkken 15 pr. B. .... 56 80 92
- Thora fru insp. Sdr. Kongevej 39 52 76 25
- O B install.assist. Chr. Bergsvej 4 a 52 13 08
- **Fa. Morten Nielsen**  
statsaut. elektro-install. Rendeb. 6 ★52 39 33  
Udenfor kontortid:
- Overmontør H P Heick ..... 52 41 56
- Montør H Rasmussen ..... 52 35 74
- Montør Hugo Vinderslev ..... 52 26 91
- Montør S Buch ..... 52 61 94
- Montør E Reimers ..... 52 79 23
- Installatør Poul Høggaard  
..... Højrup-Ferup 55 90 23
- Bogh. Ebba Jensen ..... 52 07 38
- Børge Friis ismejeri Stejlbjerg. 27 52 18 64
- Hans Lykke kafferist. Domhusg. 17 52 62 38
- Axel Fogh kalkulator Jovavej 36 52 67 54
- Gustav E karetmager Ørebrovej 12 52 35 23
- H Aakjær karetm. Ottosgade 31.. 52 85 69
- Ludvig karetmager Søgade 39 ..... 52 49 17
- Holger kasserer Snerlevej 20 .... 52 86 49
- K Deleuran kass. Enev. Sørensen-  
vej 23 ..... 52 33 72
- Otto kass. Violvej 21 ..... 52 45 18
- Erik kioskejer Cedervej 17. .... 52 24 74
- Ib Henrik kioskejer Skovlundvej 54  
Seest ..... 52 86 61
- Maja kioskejer Konr. Jørgensen-  
vej 3 ..... 52 25 41
- Dagny fru kogerske Agtrupvej 68 52 20 13
- A F (Kolding Køllefabrik) Haders-  
levvej 149 ..... 52 48 68
- Bent komm.arb. Brændkjærg. 103 52 15 80
- Olaf komp.chef Sønderborgvej 12 52 75 18
- J C Kollin konstr. Vinkelv. 9 Seest 52 54 62
- Poul konstr. Alpedalen ..... 52 71 05
- Annalise Work kontorass. Suomi-  
vej 10 ..... 52 51 49
- A kontorchef Pax Haderslevv. 97 52 02 67
- Darling kontorchef Brændkj.g. 84 52 85 21
- Erik kontorchef Borgmestervg. 5.. 52 70 19
- H Chr. kontorchef Haderslevv. 70 52 19 38
- Kamma korsetiere Tøndervej 221.. 52 30 25
- N H kriminalass. Ørebrovej 6 ..... 52 15 23
- Flemming E kriminaloverbetjent  
Nellikevej 26 ..... 52 15 75
- S kriminaloverbetj. Istedvej 16 .... 52 28 92
- Poul kurvemager Frydsvej 18 .... 52 10 09
- Axel J kæmner Nørreled 12 pr. B. 56 83 59
- A Fløe købmd. Vesterbrogade 11.. 52 52 44
- Carl købmd. Katrinegade 6 ..... 52 11 36
- Omst. til priv. Zahngsade 30
- Vagn købmd. Seest Bakke 80 .... 52 38 63
- W Damkjær købmd. Agtrupvej 40 52 19 56

**Nielsen**

- Ejnar lagerarb. Brorsonsvej 22 .. 52 52 94
- Chr. læderhdl. Dyrehavevej 1 .... 52 14 84
- A Grønsvkov lærer Bellahøjvej 24  
Seest ..... 52 61 87
- H lærer Humlevænget 36 ..... 52 36 86
- Mogens lærer Syrenvej 9 ..... 52 44 47
- S Chr. ps. lærer Kløvervej 5. .... 52 33 59
- T H lærer Haslevej 9 ..... 52 86 12
- Amy Bruun fru lærerinde Ingrid-  
vej 61 ..... 52 81 72
- **H. Nielsen & Søn A/S**  
malermfirma Zahngsade 45 ..... 52 04 39
- Malerm. Robert Lyngsøe Snerle-  
vej 35 ..... 52 52 86
- Carl Evald malerm. (Sydj. Skiltefabr.)  
Agtrupvej 40 ..... 52 14 45
- Omst. t. priv. Hegnet 30 Tved
- Henry malerm. Piledamsvej 16 .. 52 30 13
- M C malerm. Piledamsvej 11 ..... 52 10 54
- Sv. Aa. malerm. Gl. Kongevej 35 52 26 96
- Gunnar malersv. Dannersvej 9 .... 52 78 98
- **Axel Nielsen Malervarehus**  
detailafdeling Kirketorvet ..... 52 02 10
- priv. Egholt pr. Lunderskov  
..... Lejrskov (54 71 11) 135
- Efter forretningstid:
- Forretn.f. E Johansen priv. .. 52 02 10
- K Hingelberg maskinarb. Elmev. 11 52 19 44
- F G Efff. maskinfabr. Gl. Stations-  
vej 5 pr. B. .... 56 82 15
- Ole Kjersgaard Nielsen priv.  
Nyvang 8 pr. B. .... 56 82 15
- F G maskinhdl. Otto Skousvej 3  
Strandh. .... 52 00 06
- Poul maskinhdl. Dannersvej 13 .... 52 05 64
- Ingemann mejeriuds. Hadersl.v. 74 52 39 12
- K R montagechef Bredevej 6 Seest 52 51 02
- Jacob montageinsp. (D. D. M. M.)  
Solvang 11 ..... 52 18 81
- Børge montør Vesterbrogade 25 .. 52 73 98
- E montør J. L. Hansensvej 4 .... 52 01 96
- Jørgen montør Gyden 4 pr. B. .. 56 84 03
- N montør Koldingbjerg 19 ..... 52 19 82
- Orla montør Brorsonsvej 16 ..... 52 36 97
- Egon Husted murer Istedvej 15 .. 52 30 97
- Harald murer Agtrupvej 14 ..... 52 09 68
- P Juul murer Vestervang 21 pr. B. 56 84 34
- Sigurd murerarbmd. H. Ludvigs-  
vej 36 ..... 52 52 05
- A Holm murerm. Skovbogade 20.. 52 12 74
- Repræs. for Ny jydsk Kjøbstad-  
Creditforening, Århus C.
- Anders murerm. Veamgård Rådvad 56 83 30
- Johs. murerm. Sdr. Kongevej 5.. 52 74 71
- **Kaj Nielsen**  
murerm. Gormsvej 6 ..... 52 36 14
- Kontortid kl. 8—16 undt. lørdag
- Leo Ø murerm. Fredensgade 15 .. 52 38 03
- **N. H. Møller Nielsen**  
murerm. Agtrupvej 144 ..... 52 30 08
- Kontor: Dalbygade 42 ..... 52 42 22
- Niels Johan murerm. Bramdrupdam  
pr. B. .... 56 81 24

## Nielsen

— Ove Skare murerm. Højbjergvej 52	
— Seest	52 78 79
— Thorv. Peder murerm. Dreyersv. 7	52 19 23
— V Husted murerm. Agtrupvej 66..	52 23 05
— Robert mælke- og brøduuds. Nørre- port Vejlevej 3	52 20 77
— Hans O møbelpolstrer Sønderg. 18 gennem porten omst. til priv. ....	52 34 23
— V P C overbanefornd. Fredens- gade 28	52 74 69
— N E overdyrl. »Skovhuset« Strand- vejen 36	52 17 62
— Viggo overingeniør Lien 3 Tved..	52 58 64
— Bent G overlærer Skovhøj 13	52 45 09
— Esther overlærer Silkehalevej 6	52 40 27
— J P ps. overmekan. Læssøeg. 40..	52 39 84
— C J overmont. Højbjergv. 32 Seest	52 16 17
— Eduard overmontør Agtrupvej 92	52 77 49
— Anders ps. overpostbud Kollins- gade 7	52 00 58
— Bent Feldborg overtrafikassistent. Georg Brandesvej 6	52 00 51
— Chr. ps. overvagtm. Liljevej 2....	52 66 91
— H Højrup overværkf. Sct. Knuds- vej 54	52 29 90
— P S pakhusformd. Ottosgade 39..	52 61 18
— Chr. pensionist Tvedvej 139	52 83 01
— E Krogsgaard fru pensionist Sneppe- vej 3	52 28 73
— Hansine pensionist Holbergsvej 2	52 82 20
— N P pensionist Lykkegårdsvej 16..	52 16 95
— L Vonge politikommissær Kastanie- allé 47	52 14 04
— Eva fru porcelænsmalerske Rådvad- vej 6 pr. B.	56 81 37
— P E prokurist Kaj Munksvej 4..	52 13 81
— P S prokurist Lerbjergvej 35 Seest	52 53 03
— N fhv. propr. Vangen 8 Tved	52 89 82
— Martin rangerm. Skovbogade 24	52 43 36
— Jens redaktør Broagervej 19	52 44 10
— P Lefager reparatør Bredevej 11 Seest	52 34 91
— A repræs. Skolebakk. 11 Strandh.	52 44 92
— B repræs. Ørebrovej 14	52 44 04
— B Møller repræs. Norgesvej 19	52 02 38
— Bent repræs. Valmuevej 15	52 55 13
— Bent Damm repr. H. Ludvigsv. 56	52 89 50
— Børge repræs. Ørebrovej 22	52 66 37
— Børge Brøchner repræs. Nyvang 20 pr. B.	56 84 72
— Chr. repræs. Eliassensvej 21	52 52 81
— E Ravn repræs. Bekkasinvej 13	52 80 50
— Erling repræs. Sydbanegade 4	52 56 36
— H Falck repræs. Suomivej 2	52 67 70
— Helge repræs. Koldingv. 25 b pr. B.	56 80 30
— Helge repræs. Slagelsevej 18	52 83 18
— J Hald repræs. Trompeterbakken 6	52 31 13
— J H Kræmmer repræs. ing. Låsby- banke 14	52 16 34
— J P repræs. Hegnet 25 Tved	52 24 80
— Jørgen H repræs. »Røglehus« Skov- høj 11	52 74 40
— K Brøchner repræs. Vangen 8 b Tved	52 43 32
— K Tækker repræs. Junghansvej 28	52 82 62
— Louis repræs. Parkvej 3	52 30 47

## Nielsen

— O L repræs. Elmevej 29	52 52 35
— Olaf S repræs. Kløvervej 27	52 28 64
— Per Ausum repr. Lykkegårdsv. 47	52 71 76
— Sv. Aage repr. Sønderled 22 pr. B.	56 83 01
— Tage Bruun repr. Drammenvej 4	52 06 75
— Verner repræs. Cedervej 11	52 38 82
— Aage repræs. Sdr. Havnegade 6	52 28 74
— Otto restaur. Vejlevej 133	52 18 13
— Snefried fru restaur. Westend Låsbygade 85—87	52 05 36
— A Kjersgaard statsaut. revisor Munkegade 5	★52 10 88
— Grønninghoved	Vejstrup 57 41 80
— Finn revisor Karen Blixensvej 17	52 36 50
— Fl. revisor Cedervej 34 a	52 39 75
— Svend salgschauff. Dyrehavev. 178	52 30 96
— Alex B salgschef Tvedvej 137....	52 81 91
— B V Deleuran salgschef Riis Toft 9	52 78 40
— Bent salgschef Vestervang 19 pr. B.	56 80 46
— Bent Ørsted salgschef Læssøeg. 39	52 65 78
— P A salgschef Jernbanegade 23	52 19 63
— Vald. salgschef Markus Allé 7....	52 04 51
— P salgsing. Nytoft 8 pr B.	56 80 90
— E Fløe salgsinsp. Kongebrog. 34..	52 74 95
— Paul salgskons. Rubinsvej 1 Seest	52 72 07
— Robert salgskons. Tjørnevænget 13	52 87 12
— Jytte sekretær Storkevej 11	52 37 68
— Knud Aage semin.adjunkt Silkehale- vej 4	52 72 01
— Chr. Skovsgaard seminarielæktor Kollinsgade 8	52 45 76
— Aage semin.læktor Overmarksv. 16	52 08 73
— Aase semin.læktor Galgebjergv. 55	52 71 62
— Leif serviceass. Drammenvej 14..	52 24 34
— Leif skibsfører Gråstenvej 7	52 52 74
— P V skibsfører Strandvejen 37	52 51 92
— Villy E skibsf. Kobbelhøve 22 Strh.	52 37 36
— H fhv. skibshd. Fjordv. 49 Strh..	52 59 87
— Rud. skiltmalerm. Vesterbrog. 7	52 50 10
— priv. Løvsangervej 7	52 44 01
— Nik. skoledir. Strandmøllevej 3..	52 20 74
— Chr. skomager Katrinegade 3	52 86 29
— Niels Aksel skrædderm. H. Ludvigs- vej 19—21	52 87 50
— Leon Møller slagter Domhuspk. 12	52 70 54
— Rasmus H slagter Agtrupvej 139..	52 81 10
— Carl Nielsen	
— slagterm. Østergade 18	52 05 97
— priv. Carl Plougsvvej 105	52 46 50
— Lelf Zeberg slagterm. Tvedvej 28 (ved K. I. F. Hallen)	52 37 75
— C slagtersv. Gudhjemsvvej 12	52 59 03
— Evald smed Agtrupvej 68	52 20 13
— Axel smedem. Ole Rømersvej 10..	52 83 90
— S M Holm snedker Haderslv. 108	52 04 89
— Bjarne speditør Hegnet 11 Tved..	52 88 52
— M & Søn (A Robstad) stenhuggerm. Agtrupvej 76	52 52 62
— (F Robstad) Strandbakken 19 Rebæk	52 07 62
— P E stolemester Mosevej 10	52 34 80
— Vagn strikkem. Agtrupvej 194	52 55 91
— Inger fru syerske Blæsbjergg. 24	52 31 02
— Anna Aarø sygepl. Vejlevej 3	52 45 19

**Nielsen**

- Anna Schmidt sygepl. Schmidts-  
minde Tved ..... 52 58 72
- B sygepl. Utzonsgade 38 ..... 52 57 54
- Else Karen sygepl. Falkevej 2 .... 52 78 32
- Gudrun sygepl. Utzonsgade 36 .. 52 60 23
- J Moesgaard sygepl. Aakjærvej 13 52 70 93
- K sygepl. Vesterbrogade 25..... 52 51 64
- M sygepl. Engstien 4 ..... 52 64 81
- Mildrid sygepl. Skovbogade 24 .. 52 40 31
- Tove Lindkvist sygepl. Cedervej 3 52 25 67
- A A symaskiner en gros Olaf Ryes-  
gade 50 ..... 52 19 31
- K E fru systue O. Ryesgade 12.... 52 21 20
- J Toffager taksatorkons. Vangen 11  
Tved ..... 52 27 37
- A Drabæk tandl. Helligkorsg. 14.. 52 65 22  
— priv. Trapholtparken 24 Strh... 52 87 72
- Arne tandlæge Låsbybanke 14.... 52 26 56  
— priv. Låsbybanke 14 ..... 52 87 10
- Elly tandtekn. Vejrupsgade 30 .... 52 89 87
- Børge taxavognmd. Schjærringsv. 8 52 13 30
- Bent Erik tegner Nyvang 16 pr. B. 56 81 81
- H Juhl tegner Lykkegårdsvej 36.. 52 37 58
- J S John tekn. Damhusv. 3 pr. B. 56 83 10
- H E tlf.mester Chr. IV Vej 3 ..... 52 43 13
- Einar tlf.sælger Brændkjærg. 37.. 52 75 59
- Villy telegrafmek. Karen Blixens-  
vej 11 ..... 52 35 35
- Arne Frank tilskærer Egtvedvej 5 52 70 80
- Sv. Aa. tilsynsassist. Lerbjergvej 10  
Seest ..... 52 57 43
- **N. C. Nielsen's Eff.**  
tobaks- og vinhandel Jernbane-  
gade 16 ..... ★52 62 44
- Købmd. P Lind Holm priv. Fjord-  
vej 129 Strandhuse ..... 52 70 98
- R Ø toldbetj. Skovlundv. 13 Seest 52 02 39
- C B toldinsp. Overmarksvej 7 .... 52 39 31
- Ingvard ps. toldvagtm. Toldbod-  
gade 10 ..... 52 89 12
- Paul trafikassistent. Fynsvej 75 ..... 52 76 15
- A typograf Snerlevej 2 ..... 52 81 35
- Bent typograf Snerlevej 27 ..... 52 64 87
- S tømmerhdl. Toldbodgade 12 .... 52 65 27
- Alexander Aunsbjerg tømmer Anne  
Mariesvej 19 ..... 52 57 32
- Børge P tømmer Gråstenvej 9 a... 52 77 93
- Henning tømmer Rådvadv. 10 pr. B. 56 83 69
- Kurt tømmer Fr. VII Vej 22 ..... 52 82 67
- & Bech tømmerm. værkst.: Sdr. Ring-  
vej 40 ..... 52 50 05
- Arnold Nielsen priv. Stejlbjerg-  
vej 18 ..... 52 31 58
- Halvor Bech priv. Stejlbjergv. 6 52 29 34
- A & Søn tømmerm. Skovbogade 11 52 14 87
- Anders tømmerm. Bramdrupdam  
pr. B. .... 56 81 40
- Chr. og H P Hansen tømmerm.  
Sct. Jørgensgade 11 ..... 52 17 66
- Chr. Nielsen priv. Sct. Jørgens-  
gade 11 ..... 52 17 66
- H P Hansen priv. Brændkj.g. 20 52 62 72
- Kaj Nielsen priv. Istedvej 8 .. 52 02 17

**Nielsen**

- G Damgaard og H P Hansen tømmerm.  
værksted: Borchsminde Egtvedvej 52 87 62
- G Damgaard Nielsen Solkrogen 8  
Alpedalen ..... 52 46 27
- H P Hansen Solkrogen 6 Alped. 52 46 26
- Sven Randrup tømmerm. Skovlække-  
vej 2 a ..... 52 37 15
- L Ravn vagtm. Brændkjærgade 25 52 52 21
- M vaskeriass. Strandvejen 28 .... 52 56 49
- B vaskeriejer Tøndervej 15 omst.  
til priv. .... 52 50 51
- Skou O vicebrandinsp. Låsbyg. 99 52 01 16
- A vinduespolerer Snerlevej 52.... 52 14 68
- A Bro vognmd. Vestergrd. Seest ★52 72 99
- Børge vognmd. Teglgårdsvej 33 .. 52 60 62
- G vognmd. Sneppevej 4 ..... 52 72 25
- **Hans Nielsen**  
vognmd. Enghavevej 9 pr. B. .... 56 83 39
- Kjeld vognmd. Skrænten 15 ..... 52 50 26
- Marius vognmd. Mariegade 2 .... 52 24 60
- P J K vognmd. C. Plougsvej 65 ... 52 52 90
- V vognmd. Solvej 3 ..... 52 28 68
- Wagner vognmd. Kn. Hansensv. 19 52 10 11
- Erik S værkf. Strandhøj 1 Strh... 52 54 85
- Carl E værkf. H. C. Petersensv. 4 52 03 73
- Niemann Conrad ingeniør Bramdrup-  
dam pr. B. .... 56 81 71
- Peter vognmd. Østerbrogade 50 .. 52 01 68
- Nierhoff Peter forst. Kærmindev. 22.. 52 42 74
- Nikolaisen N T A. D. Burcharths v. 16 52 06 67
- Nikolajsen Asger Hvid lærer  
Brolund Harte ..... 52 29 63

**Nilfisk**

- (E Christensen) Låsbygade 39 .... 52 19 15
- Service Kolding (A/S Fisker &  
Nielsen) Fabriksvej 21 ..... ★52 82 00
- Nilsson Mona fru Chr. Bergsvej 18.. 52 65 37
- K M Bek overlærer Dybbølvej 7.. 52 59 01
- Ninette Salon (frk. Edith Larsen)  
Mazantigade 24 ..... 52 46 68
- NiPe Maskinfabrikken (Sv. Nicolaisen og  
O Petersen) Værkstedsv. 7..... 52 55 65
- Nissen I Aa. Frands Sørensenvej 9.. 52 22 13
- Jeppe Vangen 23 Tved ..... 52 81 87
- Lind Fynsvej 41 ..... 52 12 58
- N Kongbogade 22 ..... 52 60 14
- M Kongbogade 42 ..... 52 68 84
- Rita og Ejnar Ørebrovej 18 ..... 52 88 01
- Peter afd.leder H. D. Åbenråvej 46 52 18 23
- Søren arkitekt (M.D.A.) branddir.  
Låsbygade 4 ..... 52 15 79
- priv. Rædersvej 15 ..... 52 48 25
- Christa assist. Bekkasinevej 35 .... 52 79 07
- **Peter Nissen**  
bagerm. Haderslevvej 32 ..... 52 02 97
- H C bankboh. Kongebrog. 87.... 52 33 64
- Duclus fhv. brandinsp. Sneppe-  
vej 20 ..... 52 65 86
- Aase fru damefris. Låsbygade 88.. 52 50 60
- Else fru dameskr.inde Borthigsg. 16 52 80 86
- Jørgen driftsl. Falkevej 15 ..... 52 69 28
- Klara fru Tvedvej 137<sup>6</sup> ..... 52 11 57
- Ellen frk. Vesterled 21 pr. B. .... 56 81 82
- K B gårdejer Elnehøj Harte .... 52 66 79

**Nissen**

- Thomas gårdejer Enggård Harte  
Mose ..... 56 84 28
- Thyge ingeniør Skolebk. 18 Strh. 52 10 95
- Poul inspektør Bekkasinvej 7 .... 52 43 63
- H Christensen konsulent Idyl 13  
Dalby ..... 52 58 77
- P R kontorass. Vejrupsgade 24 .. 52 66 59
- Aksel ps. krim.ass. Bellevueg. 50 52 88 78
- Børge kørelærer Tvedvej 76 ..... 52 31 05
- Ejner lærer Strandbk. 31 Rebæk.. 52 82 23
- Arne maskinarb. Ingridsvvej 73... 52 60 53
- M overlærer Enghavev. 19 pr. B. 56 83 89
- H T B repræs. Strandhøj 10 Strh. 52 32 62
- Aage skibsreder Skrænten 4 Tved 52 48 98
- H G stationsforst. Banegårdspl. 4 52 86 86
- N fhv. udd. Borgmestervangen 18 52 44 17
- Henry underm. Stigaardsvej 5 .... 52 77 52
- Poul urmager Østergade 23 ..... 52 09 28
- Omst. til priv. Østerbrogade 62
- N. J. Dekoration Låsbygade 17 e .... 52 88 60
- Noack E fru bispinde Haderslevv. 42 52 41 63
- Kurt købmd. Tjørneallé 6 pr. B. .. 56 84 11
- Noahrt-Sørensen M rentier Ejlersv. 14 52 41 48
- Nobel E A/S cigar- og tobaksfabriker  
Ibsvej ..... 52 14 02
- Repræs. M Jørgensen priv. .. 52 26 55
- Noe Knud driftsleder Vejlevej 5 .... 52 32 36
- Noes-Pedersen H arkitekt (M.A.A.)  
tegnestue Fredericiagade 13 .... ★52 25 00
- priv. Borrehusvej 13 ..... 52 11 41

**Nord's Salon**

- (Jane Larsson) damefrisør Hellig-  
korsgade 11 ..... 52 06 64
- K speditør Skovlundvej 52 Seest.. 52 34 90
- Nordborg O tlf.montør Cedervej 7.. 52 60 61
- Nordby Gerda fru Dalbygade 11 .... 52 86 40
- Norden Forsikr. A/S (Kr. Salmonsens)  
Kongebrogade 37 ..... 52 09 61
- Nordensgaard I damefris. Akseltorv 4 52 22 05
- Nordentoft Mary enkepastorinde  
Ørebrovej 14 ..... 52 69 82
- A repræs. Ørebrovej 2 ..... 52 69 25
- Nordeuropa Forsikringselskabet  
(M Sibuhr) Fynsvej 224 ..... 52 25 52

**Nordhavns kaffehus**

- (Chr. Jensen) Jens Holmsvej  
(v/ eksportstaldene) ..... 52 22 22
- priv. Dalbygade 17 ..... 52 37 41
- Nordisk Brandforsikring A/S ..... 52 57 31
- Chrom- og Metallindustri Ole Rømers-  
vej 6 ..... 52 21 10
- Pirelli A/S Kolding depot (A Askær)  
Sdr. Havnegade 14 ..... ★52 72 44
- Skoletavle-Fabrik Vonsildv. pr. V. ★52 37 11
- Fabr. P Sørensen priv. Vonsildv.  
pr. V. .... 52 37 11
- Bjarne Warming priv. .... 52 82 34

**Nordisk****— Nordisk Solar Co. A/S**

- elektriske artikler en gros  
Haderslevvej 25 ..... ★52 12 33
- Udenfor kontortid:
- Direktør J Borum priv. .... 52 34 48
- Direktør C P Ørnsleff priv. .. 52 28 76
- Direktør M Gronemann priv. ... 52 42 29
- Afd.leder B Jensen priv. .... 56 84 71
- Prokurist K Thisted priv. .... 52 64 16
- Kass. C Petersen priv. .... 52 11 28
- Konsulent J Ribelund priv. .... 52 87 80
- Repræs. H Fuglsang priv. .... 56 83 94
- Lagerchef K Knudsen priv. .... 52 13 42
- Disp. V Pedersen priv. .... 52 45 28
- Portner O Christensen priv. ... 52 10 34
- Ulykke Låsbygade 106 ..... 52 31 30
- Nordlyset Forsikringsakts. hoveddag. f.  
Kolding (assurand. Jørg. Petersen)  
Sdr. Kongevej 82 ..... 52 45 53
- priv. .... 52 56 06
- Nordsejl Ruth E Piledamsvej 81.... 52 13 41
- Nordstad Ingrid fru husmoderafløser  
Seest Bakke 13 ..... 52 69 61
- Noringriis P læge Slotsgade 4 ..... 52 07 00
- Konsult. 9—11, onsd. 16,30—17,30
- Norlander Herluf Krarup gasværksarb.  
Hertug Abelsvej 12 ..... 52 26 92
- Norlyk & Vestergaard  
gross. Sdr. Ringvej 42 ..... 52 15 74
- Mads K Norlyk pr. Tulipanv. 8 52 66 35
- Aage Vestergaard priv. .... 52 34 50
- Normannia Forsikrings-Akts. Rådvad-  
vej 14 pr. B. .... 56 80 82
- Norup Karl adjunkt cand. mag.  
Grundtvigsvej 20 ..... 52 82 85
- Albert gartneribest. Dalby ..... 52 58 24
- Novoplastics Emballage  
Skartved ..... ★52 28 33
- Efter kontortid:
- Fabrikskontoret ..... 52 28 33
- Direktør, ingeniør E Østergaard 52 27 34
- Disponent P B Thygesen ..... 52 62 26
- Driftsleder Vagn Pedersen ..... 52 67 57
- Værkf. I Henriksen Sdr. Bjært 57 22 17
- Nybo Paul Hartvig repræs. Kastanie-  
allé 27 ..... 52 31 27
- Nye Danske Forsikringsaktieselskaberne  
afd.kontor Buen 2 ..... ★52 75 44
- Assurand. Kr. Sørensen priv. ... 52 28 27
- Nygaard E kontroltelefonist Ræders-  
vej 2 ..... 52 22 85
- L skættemester Gl. Tved 1 Tved.. 52 58 05
- Nygaard P Rørbækvej 22 Seest .... 52 15 71
- G værkfører Vildam 26 ..... 52 01 64
- Svend værkf. Ægirsvej 2 Strh. .. 52 73 81
- Nygaard-Andersen A fru Fynsvej 77.. 52 14 73
- Nyholm Leif pressefotogr. Tvedv. 143 52 22 43
- Nymand M fru (Spirella) Skolebk. 24  
Strandhuse ..... 52 02 04
- Nyt Tøj herremagasin (Alice og John  
Johannesen) Jernbanegade 16 .... 52 71 65
- priv. Søbakken 23 Rebæk .... 52 71 66
- Nytorv I A/S kondukt.kont. Nytorv 1 52 22 42

## Nøhr

## — J. Nøhr

- frugt og konserves en gros  
Gartnerhallen Vejlevej 159 ..... 52 32 20  
— ..... 52 60 20  
— priv. Fredensgade 14 ..... 52 32 20  
— C F M komp.chef Ndr. Ringvej 45 52 50 18  
— B retsassessor Hegnet 4 Tved .... 52 23 80  
Nønnecke H F Rønneallé 4 ..... 52 32 23  
Nørgaard Georg Fredericiagade 40 .. 52 65 13  
— Flinn bilassistent Vesterallé 20 Strh. 52 49 16  
— Beler bogholder Trompeterbk. 10 52 36 16  
— Aage fotograf Sønderborgvej 14.. 52 23 40  
— Ingeborg E fru Agtrupvej 128 .. 52 09 48  
— Ingrid fru Utzonsgade 28 ..... 52 84 69  
— Karen fru Domhusgade 2 ..... 52 83 56  
— Niels H R gross. Frydsvej 24 ..... 52 53 05  
— Edvard grdejer Stranden 5 Rebæk 52 58 37  
— N T konsulent Abakken 15 Rebæk 52 33 48

## — Chr. Nørgaard

- korn og foderstoffer Helligkors-  
gade 13 ..... ★52 18 55  
— Chr. motorfører Sct. Jørgensg. 23 52 32 98  
— Henry postindl. Agtrupvej 125 .. 52 38 77  
— Hans rejseinsp. Syrenvej 2 ..... 52 53 55  
— Jøppe rentier Agtrupvej 181 ..... 52 39 04  
— Elnar salgsinsp. Kløvervej 31.... 52 87 92  
— Dorthe servitricen Tøndervej 46 .. 52 80 69  
— E staudgartn. Lilballe pr. B.  
..... Alminde 56 12 13  
— V frk. sygepl. Tved ..... 52 40 87  
Nørmølle Sv. E repræs. A. D. Bur-  
charthsvvej 25 ..... 52 72 45  
Nørregaard Aksel N bogh. Vesterled 10  
pr. B. .... 56 83 48  
Nørrekroen (A Østergaard) Nørre-  
gade 12 ..... 52 00 18  
— priv. .... 52 75 49  
Nørremose's Husholdingsmaskiner  
Fredericiagade 12 ..... 52 29 60  
— priv. Gl. Kongevej 16 ..... 52 29 60  
Nørremølle S amtsforv. Dreyersv. 38 52 21 12  
Nørskov Hansen Bent anl.gartn. Ravns-  
bjerg 4 ..... 52 86 87  
Nørups Køreskole Agtrupvej 159 .... 52 67 13  
— Eftf. tobakshdl. Holbergsvej 4.... 52 47 12

- Ohr R fhv. toldinsp. Skovhøj 1 .... 52 62 37  
Oksbjerg J T ejd.hdl. Agtrupvej 188 52 82 18  
Olander A lærerinde Dannersvej 19 52 38 41  
Olesen Anna Haderslevvej 67 ..... 52 81 57  
— Jeppe Haderslevvej 67 ..... 52 81 57  
— H Th. afd.leder Seestvej 43 ..... 52 47 39  
— Arne arkivar Trompeterbakken 5 52 57 50  
— G B bankbetj. Ørebrovej 1 ..... 52 59 77  
— Arne Rubæk bogtr. Ibsvej omst.  
til priv. .... 52 11 12  
— Aa. J chauffør Seest Bakke 45.... 52 73 34  
— B Blsgaard civiling. Møllegærdet 24  
Dalby ..... 52 69 24  
— Hardy direktør (K.O.H.) Seest .... 52 14 65  
— Sv. E direktør Strandvejen 28 .... 52 34 41  
— Viktor H direktør Bramdrup pr. B. 56 82 07  
— Jens Søndergaard dyrlæge  
Strandvænget 39 Strh. .... 52 61 35  
— C D eksp.sekr. Falkevej 7 ..... 52 11 79  
— Johs. fornikler Kærmindevej 15 .. 52 61 60  
— N K forretn.f. Stallerupsø ..... 56 82 92  
— Erik frisør Ingridsvvej 25 ..... 52 50 58  
— Karen fru Mosevej 36 ..... 52 19 45  
— Holger gartner Engen 2 Tved .... 52 58 62  
— A kolonialhdl. Blæsbjerg. 13 .... 52 26 44

## — H. E. Olesen

- kolonialhdl. Haderslevvej 139 .... 52 12 60  
— H A Falch korrespondent J. Skyttes-  
vej 9 ..... 52 88 75  
— E Bæklund købmd. Fjordv. 16 Strh. 52 25 32  
— I P købmd. Seest Bakke 25 ..... 52 04 59  
— Gunnar lagerchef Hvidsminde.... 52 18 67  
— Clara fru lærerinde A. D. Bur-  
charthsvvej 23 ..... 52 84 96  
— Egon malerm. Seest Bakke 52 .... 52 31 31  
— S C Prøveløser A/S manufaktur  
en gros Bredgade 14 ..... 52 56 66  
— Erik V mekaniker Broagervej 46.. 52 67 79  
— Sv. Aa. murerm. Platanallé 6 pr. B. 56 84 47  
— C overass. Østerbrogade 35 ..... 52 21 26  
— Svend Aage pens. Tvedvej 137 .. 52 85 79  
— Arne (Radioteknikeren) Låsbyg. 25 52 36 08  
— Peder H repræs. Alpedalen ..... 52 05 85  
— Ole Sanders seminarieadjunkt  
Strandvænget 28 Strandh. .... 52 51 75  
— L tobakshdl. Snerlevej 68 ..... 52 04 16  
— H trafikassistent. Snerlevej 50 ..... 52 45 24  
— Niels vicevært Ndr. Ringvej 14 .. 52 55 53

## — Viktor H. Olesen A/S

- værktøj og værktøjsmaskiner  
Fynsvvej 9—11 ..... ★52 38 88  
— Direktør Viktor H Olesen priv. 56 82 07  
— Salgschef C Christiansen priv... 52 33 67  
— Repr. F Dankjær priv. Alminde 56 11 51  
— Karla A økonoma Koldingfjordskolen  
Strandhuse ..... 52 72 26

## olivetti

- (Erik Gade) Låsbybanke 10 .... ★52 07 77  
— priv. Glamsbjergvej 16 ..... 52 44 23  
Ollendorf Børge lærer Tøndervej 17.. 52 71 16  
Olling M fru Sdr. Havnegade 12 .... 52 63 52

	<b>BETA BETON A/S</b>
	<b>FÆRDIGBLANDET BETON</b>
	<b>★ 52 70 00</b>

- Odd-Fellow-Logen Hyrdestræde ..... 52 09 30  
Oertel R H Thyrasvej 19 ..... 52 42 47  
— Herbert værkf. Christoff. II Vej 41 52 13 67  
Oettel Curt Karolinegade 4 a ..... 52 82 01  
Ohlsen Margrethe Snerlevej 20 ..... 52 26 63  
— Poul salgschef Hestehaven 16 .... 52 28 58  
Ohmeyer John salgsleder Jernbane-  
gade 17<sup>2</sup> ..... 52 89 81



<b>Olsen Inger R</b> Påfuglevej 12 .....	52 35 17	<b>Opstrup Kaj</b> Fynsvej 165 .....	52 01 13
— <b>Preben Skovhøj</b> 17 .....	52 00 89	— <b>Morten</b> afd.leder Vejlevej 14 .....	52 68 73
Tuborg og Kongens Bryghus depot		<b>Orbe Rich.</b> repræs. Haderslevv. 75 D	52 57 99
— <b>S A Snerlevej</b> 13 .....	52 63 09	<b>Ortmann Kal</b> læge Haderslevvej 25..	52 14 77
— <b>P J assist.</b> Tøndervej 66 .....	52 48 32	Konsult. 12,30—14,30	
— <b>Henning</b> autoopretter Haraldsv. 2	52 53 43	Lørdag ingen konsultation	
— <b>Tonny</b> blikkensl. Istedvej 14 .....	52 75 43	— priv. » Egirsvej 12 Strandh. ....	52 75 45
 		<b>O S Ollefyv Service A/S</b> Sdr. Havne-	
— <b>Kaj Olsen</b>		gade 40 .....	52 61 77
blikkenslm. Vejlevej 172 .....	★52 34 33	<b>Ostenfeld Chr. &amp; W Jønson</b> råd. civil-	
— priv. Marstalvej 14 .....	52 71 30	ing. Fynsvej 78 .....	52 86 78
— <b>Mads</b> brødduds. Tøndervej 28 .....	52 29 15	<b>Ottesen H V</b> Konr. Jørgensensv. 10..	52 27 40
— <b>Villy</b> chauffør Løvsangervej 3 .....	52 75 10	— <b>Ruth</b> afd.sygepl. Skovbrynet 12 ..	52 85 43
— <b>A E</b> civiling. Påfuglevej 12 .....	52 35 17	— <b>H</b> assurandør Dreyersvej 2 .....	52 07 04
— <b>Gudmund</b> civiling. Thurasvej 2 ..	52 28 12	— <b>Hans V</b> tandtekn. Akseltorv 1 ....	52 22 15
— <b>Jørgen</b> direktør Mosevej 1 .....	52 34 60	<b>Otto Marie</b> fru Borgmestervangen 21	52 10 86
— <b>W Ahlmann</b> distr.chef Vagtvej 3	52 72 52	<b>Ottsen H H</b> repræs. Birkeallé 6 .....	52 53 18
— <b>Karen</b> fru eksped. Ørebrovej 26..	52 31 98	<b>Oudrup Marie</b> fru Trappergårdsvej 2	
— <b>Carl</b> entrepr. Palmeallé 1 .....	52 00 53	Strandhuse .....	52 34 67
— <b>D fru</b> fabr. Haderslevvej 75 B ....	52 74 52	<b>Ove's Tapet- og Farvehandel</b> Låsby-	
— <b>Eva</b> fru Kløvervej 25 .....	52 88 21	gade 16 omst. til priv. ....	52 08 33
— <b>Frøde</b> gartner Kastanieallé 1 .....	52 03 42	<b>Overbeck H Chr.</b> civiling. Abakken 1	
— <b>Erlk</b> ingeniør Zahns-gade 7 .....	52 51 84	Rebæk .....	52 57 67
 		— <b>H. Overbeck</b>	
— <b>Henry Olsen</b>		ingeniørfirma — kontor, lager og	
købmd. Tøndervej 54 .....	52 05 09	værksteder Havnepladsen .....	★52 35 55
— <b>Lars Visby</b> købmd. A. D. Burcharths-		Efter lukketid:	
vej 21 .....	52 23 09	— <b>Overmont.</b> Sv. B Bennedsen ..	52 35 55
— <b>K Landinspektørkontoret</b> Hellig-		— <b>Værkføreren</b> .....	52 31 79
korsgade 5 v/ Knud Olsen og Mo-		— <b>Install. K Christensen</b> .....	56 84 75
gens Rathje .....	★52 03 55	— <b>Install. H Overbeck</b> .....	52 38 98
— priv. Sandvigvej 11 .....	52 51 24	— <b>Kontorchef M P Uldal</b> .....	52 32 79
— <b>Carl Johan</b> lektor cand. mag. Heim-		— <b>Hans</b> prokur. Nelliikevej 48 .....	52 46 38
dalsvej 21 .....	52 65 19	<b>Overbeck-Petersen</b> Chr. tlf.montør	
— <b>E Koppel</b> lektor cand. mag.		Brændkjærgade 120 .....	52 13 05
A. D. Burcharthsvej 11 .....	52 26 52	<b>Overgaard H</b> arkitekt J. Skyttesv. 10	52 78 41
— <b>L lærer</b> A. M. G. Friisvej 21 .....	52 53 86	— <b>E</b> boghold. Domhusgade 13 .....	52 18 78
— <b>Knud</b> maskinarb. Kikkenborgv. 25	52 20 73	— <b>Edel</b> fru Schjørringsvej 12 .....	52 67 62
— <b>John</b> møbelhdl. Enev. Sørensen-		— <b>Chr. Hartlev</b> købmd. Brændkj.g. 5	52 14 51
vej 6 .....	52 27 20	— <b>A L</b> overbetj. Snerlevej 76 .....	52 22 27
— <b>Helga</b> overlærer Sct. Jørgensg. 7	52 56 14	 	
— <b>Cecille</b> pensionist Dybbølvej 16 ..	52 80 79	— <b>Revisionsfirmaet</b>	
— <b>Irna</b> pensionist Agtrupvej 115 ..	52 69 05	<b>Henning Overgaard</b>	
— <b>Aksel</b> plantesk.ejer Chr. IV Vej 13	52 02 21	statsaut. revisorer Donsv. 12	
— <b>Lelf Bech</b> regnskabskons. Ceder-		pr. B. ....	★56 84 99
vej 15 .....	52 05 34	— priv. C. Plougsvej 70 .....	52 16 99
— <b>S rejseinspektør</b> Dreyersv. 1 ....	52 77 17	<b>Overmarksgården</b> (forsorghjem) ....	52 10 64
— <b>K E</b> repræs. Enghavevej 21 pr. B.	56 83 67	— Bestyrer Junus Larsen Pedersen	
— <b>Kaj</b> statsaut. revisor Stejlbjerg-		priv. ....	52 83 76
vej 23 a .....	★52 26 88	<b>Ovesen Mogens</b> elektriker Norgesv. 35	52 83 35
— priv. Riis Toft 6 .....	52 25 30	— <b>B Lundberg</b> forv. Suomivej 4 ....	52 66 49
— <b>F B</b> salgskons. Humlevænget 4 ..	52 49 29	— <b>J</b> linieassist. Sønderborgvej 8 ....	52 68 96
— <b>Aage</b> salgskons. Bjergbyv. 31 Seest	52 56 41	— <b>H B</b> værkf. Abakken 12 Rebæk ..	52 75 47
— <b>B</b> servicemontør Kingosvej 29 ..	52 71 23	<b>Oxbøll P</b> ekspedient Kingosvej 30 ..	52 74 26
— <b>Alfred</b> slagter Mariegade 2 .....	52 63 16	<b>Oxexport, Landbrugets</b> Kvæg- og	
— <b>Ove</b> tegner Kirkestien 17 pr. B..	56 80 26	Kødsalg, Kolding afd.	
— <b>Georg</b> vognmd. Påbyvej .....	52 32 77	Jens Holmsvej .....	★52 46 88
— <b>O Gylling</b> værkf. Brændkjærg. 61	52 67 42	— Direktør H Jacobsen priv. ....	52 34 77
<b>Olsson C</b> dameskr.inde Seest Bakke 51	52 30 33	— Prokur. S Stenholm priv. ....	52 21 21
— <b>Annelise</b> fru Grundtvigsvej 22 ..	52 46 58	— N-J Eggert priv. ....	52 43 30
— <b>E J</b> ingeniør Leck Fischersvej 1..	52 71 58	— <b>I K</b> Simonsen priv. ....	52 83 07
— <b>S A</b> styrmand Skovhøj 34 .....	52 37 54	<b>Oxholm S K</b> lærer Bramdrup pr. B..	56 82 23
<b>Olympia</b> restaur. Stadion .....	52 19 18		
— .....	52 27 68		

<b>P</b>	<b>BELA BETON A/S</b>
	<b>FÆRDIGBLANDET BETON</b>
	<b>* 52 70 00</b>

Pagh Hans Peter Stejlbjergallé 15 .. 52 29 11

### — Pagh's Biler

Ottosgade 36 ..... ★52 76 77  
 — Evald murerm. Dalbygade 52 .... 52 34 54  
 — Reimar prokurist Frydsvej 55 .... 52 20 87  
 Palfelt Ebba fru Agtrupvej 7 ..... 52 41 41  
 Palltesen K fru Kikkenborgvej 33 .. 52 79 77  
 —'s Garager Vejlevej/Norgesvej .... 52 03 90  
 — Dorthea L fhv. håndg.l. Parkvej 1 52 87 53

### — J. Pallesen's Planteskole

Vejlevej 70 ..... 52 03 90  
 — Jens Erik Pallesen priv. Fyns-  
 vej 157 ..... 52 87 39  
 — Th. V J repræs. Thorbjergvej 13.. 52 56 77  
 Palludan's M Eff. (C Th. Jørgensen)  
 bageri og konditori Katrineg. 23.. 52 04 25  
 Palm Heinrich eksportør Fynsvej 66 52 48 60

### Palme Bageriet

Munkebo Palmeallé ..... 52 73 25  
 — E R Skov priv. Lindeallé 11 .. 52 00 25

### Palmehaven - Trocadero

(Egil Hansen) Jernbanegade 31  
 omst. til samtl. afdelinger ..... ★52 08 88  
 — Foyertelefon ..... 52 13 93

### Paludan A L lægeaut. ergoterapeut

Utzonsgade 38 ..... 52 54 92

Panikovskl Viggo Sankelmarksvej 8.. 52 53 72

### Papir-Centret

Værkstedsvej 10 ..... ★52 80 55  
 — F Reintoft priv. .... 52 71 45

### Papirlageret

en gros - en detail Sønderg. 20 .. 52 85 91

Parbo Jørgen lagerarb. Junghansv. 51 52 13 62

Parfumeri La Boutique Jernbaneg. 23 52 08 85

— La Boutique Østergade 15 ..... 52 04 52

### Park-Bageriet (T Rosenlund) Kløvervej

(v. højhusene) omst. til priv. .... 52 62 55

— Restauranten Kollektivhuset Tved-  
 vej ..... 52 72 51

— Super (V Dahl-Nielsen) Tvedvej .. 52 56 12

..... 52 57 69

### Parkegaard

#### — Poul Parkegaard

statsaut. revisor Strandmøllevej 12 52 61 30

— Kontor Hollændervej 4 ..... ★52 65 11

### Patrzalek

#### — Walenty Patrzalek

malerm. Haderslevvej 24 ..... 52 08 02

Paul K fru Ørnevej 6 ..... 52 37 07

Paulin Niels autohdl. Haderslev-  
 vej 124—126 ..... 52 77 54

— priv. Søndervang 12 ..... 52 07 54

— Johanne fru Jernbanegade 19 .... 52 74 38

— O J grdejer Heimdalsvej 32 ..... 52 46 60

— H O værkfører Egevej 14..... 52 89 79

Paulli Bent repræs. Skovlundvej 57

Seest ..... 52 36 36

Paulsen Knud Aa, bygmester Bramdrup-  
 dam pr. B. .... 56 82 12

— F O dir. Kildevang 4 Seest ..... 52 87 36

— Magnus Emil fabr. Nelliikevej 36.. 52 52 34

— J gross. Alpedalsvej 23 ..... 52 52 95

— Bent ingeniør Esbjergvej 20 ..... 52 53 38

— Jørgen ing. Langagerv. 34 Seest.. 52 84 62

— Svend kørelærer St. Bichersvej 7 52 84 85

— I C C major Nytoft 18 pr. B. .... 56 80 99

— Ove montør Hestehaven 34 ..... 52 59 71

— I overassist. Sundeved 22 ..... 52 36 03

— Anne Catrine pens. Katrinegade 9 52 28 05

— Verner tømrerm. Tranevej 7 .... 52 62 04

Pedersen Arrild Fr. VII Vej 18 ..... 52 40 04

— E L Oehlschlæggersvej 7 ..... 52 17 92

— Evald Vejlevej 3 ..... 52 14 78

— H Fogt Bellevuegade 50 ..... 52 63 06

— Jullus Løvsangervej 7 ..... 52 84 93

— Svend Ole Rådvaedvej 13 pr. B. .. 56 80 66

— Torben Juhl Oehlschlæggersvej 1 52 64 15

— Victor Vrejupsgade 10 ..... 52 47 73

— Viggo Gyvelvej 10 ..... 52 43 06

— Vika Cypresvej 13 ..... 52 22 94

— Svend adjunkt Nelliikevej 28 ..... 52 44 51

— Hans og Poul Møller advokater  
 Slotsgade 4 ..... ★52 44 44

— Hans Pedersen priv. Hjelmsv. 3 52 44 44

— Poul Møller pr. Vangen 16 Tved 52 46 40

— J M afd.sygepl. Utzonsgade 36... 52 60 37

— Anker arkitekt Bekkasinvej 34... 52 19 74

— H Noes-arkitekt (M.A.A.) tegne-  
 stue Fredericiagade 13 ..... ★52 25 00

— priv. Borrehusvej 13 ..... 52 11 41

— Elisabeth Kramshøj assist. Tved-  
 vej 127 ..... 52 74 17

— K Lærke assist. Sønderled 28

pr. B. .... 56 80 20

— J Herman assurand. Jernbaneg. 23 52 08 40

Omst. til priv. Marstalvej 18

— Niels Chr. bankassist. Møllev. 10 b 52 36 24

— Axel fhv. bankdir. A. D. Burcharths-  
 vej 27 ..... 52 72 43

— Junus Larsen bestyrer Forsorgshj. 52 10 64

— priv. Bekkasinvej 19 ..... 52 83 76

— Bertil boghold. Drammenvej 14 .. 52 48 02

— Vagn E boghold. Enghavevej 15

pr. B. .... 56 80 68

— Ditlev (Kolding ny Bogtrykkeri)  
 Kongebrogade 21 omst. til priv. .. 52 21 13

— Jokum brændselsh. H. Ludvigsv. 46 52 06 04

— Chr. børstenb. Holbergsvej 25 ..... 52 75 24

— Børge og Poul Thusen bådebygg.  
 Bramdrupdam pr. B. .... 56 81 66

— Kurt centralmek. Fr. II Vej 18 .... 52 16 08

— Palle Rud centralmek. Cedervej 28 52 35 15

— Jens Erik chauff. Brændkjærg. 7 a 52 45 57

— Johs. chauffør Vejlevej 112 ..... 52 56 38

— K chokoladeforr. Slotsgade 11... 52 04 13

Omst. til priv. Kikkenborgvej 3

— M Møller civiling. Jernbaneg. 6 ★52 70 22

Omst. til priv. Rædersvej 16

— S Stougaard cottonvæver .Chends-  
 Frydsvej 52 ..... 52 36 12

— Joan damefris. Bredevej 29 Seest.. 52 59 96

— Karen Margrethe fru damefrisør  
 Bellevuegade 17 ..... 52 78 03

## Pedersen

- E depotindeh. Sneppevej 5 ..... 52 59 09
- Johs. Mølbech depotindeh. Rylevej 32 ..... 52 51 60
- Karl Emil depotindehaver Brændkjærgade 38 ..... 52 62 18
- Else Lind dir.trice Tjørnevænget 6 52 24 89
- Ejnar direktør Vangen 11 Tved .. 52 68 40
- Johs. Riis direktør cand. oecon.  
(Kolding Købmandsskole Sydj. Handelshøjskole, handelshøjskoleafd.)  
Tvedvej 7 ..... ★52 75 00  
Kontortid: 8—16  
Direktør Johs. Riis Pedersen  
træffes efter aftale
- Olaf Uhrskov direktør Sdr. Vilstrup  
gl. skole pr. Taulov ..... Taulov 56 26 10
- Kr. disponent Alpedalsvej 35..... 52 59 16
- Viggo disponent Haderslevvej 75 a 52 45 28
- Wagner distr.chef Trompeterbk. 9 52 40 08
- A Nørup driftsleder Mosevej 47 .. 52 59 94
- Vagn driftsl. Kildevang 3 Seest .. 52 67 57
- A Skovgaard elektr. Udsigten 4 .. 52 59 72
- Bjørn fabr. Fjordvej 114 Strh. .... 52 04 67
- Børge fabr. Søndergade 20 ..... 52 07 18
- S H fabr. Kralundsgade 13 ..... 52 86 26
- A J faglærer Heimdalsvej 7 .... 52 57 80
- Hans Viggo formd. Zahngade 14 52 19 78
- Knud L formd. Overbyvej 9 Seest 52 47 03
- P R formd. (J.T.A.S.) Stejlbj.v. 27 52 29 81
- Alfred forretn.f. Fjordv. 103 Strh. 52 72 92
- K forretn.f. Kastanieallé 50 ..... 52 53 44
- P N frisørartikl. en gros Vesterbro-  
gade 3 ..... 52 28 30
- Knud frisørm. Læssøegade 46 .. 52 40 50
- Tage frisørm. Mazantigade 18 .... 52 77 26
- A E fru Mindevej 2 ..... 52 41 02
- Alma fru Fr. VII Vej 8 ..... 52 12 20
- Betty fru Dyrehavevej 128 ..... 52 70 16
- Bodil fru Rytterknægten 3 ..... 52 89 68
- Caja fru Fynsvej 83 ..... 52 63 35
- Edith Brandt fru Tvedvej 129 .... 52 40 21
- Else Junge fru Castenskjoldsvvej 3 52 24 20
- Else M fru Volkertsvej 13 ..... 52 51 69
- Grethe fru Bellahøjvej 22 Seest.. 52 47 23
- Inger fru Fynsvej 79 ..... 52 11 65
- Inger-Lise Lund fru Kringsgård  
Bramdrupdam pr. B. .... 56 83 54
- Johanna fru Tved ..... 52 58 30
- Lily fru Zahngade 34 ..... 52 89 47
- Marie fru Vejlevej 3 ..... 52 23 39
- Marie fru Vranerup Seest .... 52 79 37
- Mette fru Dyrehavevej 28 ..... 52 20 36
- Ragnhild Hammershøj fru A. D. Bur-  
charthvsvej 17 ..... 52 42 86
- Ruth fru Havesangervej 32 ..... 52 42 87
- H J fuldm. Christoffer II Vej 56.. 52 36 71
- V Johnsen fuldm. Fynsvej 71 .... 52 41 47
- V Lund fuldm. Brændkjærg. 123 52 75 12
- Hans P gartner Norgesvej 7 .... 52 16 88
- Henrik gartner Frands Sørensens-  
vej 15 ..... 52 09 12

## Pedersen

## — Thorvald Pedersen A/S

- glas en gros, danske og oversøiske  
træsører en gros Dieselvej 3.... ★52 01 77
- Underdir. Sv. E Christiansen pr. 52 01 78
- Disp. Preben Woidemann  
priv. .... Vonsild (56 43 11) 83  
Eft. ca. nov. 70 Vonsild 56 60 83
- Repræs. I C Sørensen priv. .... 52 43 31
- Repræs. W Lauth priv. .... 52 42 73
- Repræs. Fr. Hermansen priv. ... 52 22 55
- Repræs. H Bennetsen priv. .... 52 50 16
- Lagerchef K Skousen priv. .... 52 00 67
- Assist. Alex Leonhard priv..... 52 74 13
- Montør H Riis priv. .... 52 46 64
- Chauffør O Johnsen priv. .... 52 44 36
- J P fhv. grønthdl. Clemensgade 9 52 30 79
- B Gabrielsen guldsdm. Heimdalsv. 27 52 66 57
- Henry guldsmed Klostergade 5 .. 52 23 46
- priv. Harths Allé 2 ..... 52 43 46
- E Ørum grdejer Brunsminde Seest 52 47 10
- Gunner K gårdejer Ny Stallerup-  
gård ..... 56 81 55
- Kristian gårdejer Rønningsminde  
Bramdrupdam pr. B. .... 56 81 26
- Marius gårdejer Enggården Lilballe  
pr. B. .... 56 82 04
- Marius gårdejer Seest Vesterskov 52 72 74
- Ove gårdejer, sognefoged Elmegård  
Seest ..... 52 21 24
- P gårdejer Helligvadgård Seest .. 52 47 46
- P Kr. gårdejer Rådvad ..... 56 81 85
- Peder gårdejer Bredevej Seest .. 52 47 52
- S Leth gårdejer Seestskovgård  
Seest ..... 52 08 04
- Aage Schmidt gårdejer Roedgård  
Dons pr. B. .... 56 81 30
- Poul Schmidt handelslærer Vester-  
allé 2 Strandh. .... 52 85 59
- Pedersen & Albrechtsen  
Kolding A/S  
herreekvip.forr. Korsgården Øster-  
gade 28 ..... ★52 41 55
- Prokur. Jørg. Berg pr. Vejstrup 57 41 31
- Købmd. Chr. Pedersen priv. .. 52 78 90
- — Sommerb. Enghavegrd. pr. B. 56 83 45
- J I hovmester Snerlevej 50 ..... 52 42 92
- Peder E husmd. Dons pr. B. .... 56 84 78
- Chr. J ingeniør Vangen 20 Tved 52 58 88
- E E ingeniør Sandvigvej 1 ..... 52 64 68
- E Sæe ingeniør Ringstedvej 14 .... 52 80 82
- John Møller ing. Slagelsevej 11.. 52 84 16
- P E ingeniør Fuglekongevej 14 .. 52 72 14
- P Krogh ingeniør Margrethesv. 7 52 13 73
- Søren K ingeniør Vangen 24 Tved 52 58 93
- Vagn O elektroinst. Hylkedalv. 4-6 52 47 55
- Svend B karetm. Seest Bakke 81.. 52 47 55
- M. K. Pedersen A/S  
karosserifabrik Haderslevvej 215 ★52 13 88
- P Dvinge priv. .... 52 68 32
- H Dvinge priv. .... 52 68 31
- B Dvinge priv. .... 52 54 30
- Kontorchef O Heinrich priv. .. 52 57 30
- Driftsl. N Friborg (glasfiberafd.)  
priv. .... 52 56 90
- Repræs. H Schmidt priv. .... 52 73 75

## Pedersen

— Hardy F kartonn.arb. Piledams- vej 12 .....	52 14 15
— Karl kartonn.arb. Chr. Bergsv. 22	52 67 64
— Peder Vagn kasserer Svalevej 11..	52 14 01
— H C kioskejer Drosselvej 12 ....	52 21 38
— N H kolonialhdl. Suomivej 9 ....	52 33 01
— J Holbæk kommunalarb. Heste- haven 40 .....	52 02 45
— Aksel konfekturedhl. Østergade 1	52 25 40
— priv. Dreyersvej 49 .....	52 62 40
— Ib konsulent Tjørnevænget 11 .....	52 86 60
— Carl kontorassist. Skovhøj 14 ....	52 31 06
— N P kontorchef Svanekevej 10 ....	52 80 78
— I Nyegaard kontr.tif. Anemonev. 15	52 66 06
— Per Jens Kristian kunstmaler Hegnet 18 Tved .....	52 87 08
— A Møller købmd. Vejlevej 14 pr. B.	56 83 21
— Anker købmd. Jovavej 18 .....	52 12 21

## — Arnold Pedersen

købmd. Låsbygd. 111 omst. til priv.	52 19 35
— Bent H købmd. Haderslevvej 75 A	52 65 46
— Chr. købmd. Helligkorsgade 13 ....	52 78 90
— Svend købmd. Dalbygade 21 .....	52 01 74
— Hans kørelærer Alykkegade 30 ..	52 08 49
— P Breindahl kørelærer Haderslev- vej 108 a .....	52 50 06
— P lagerarb. Domhusparken 14 ....	52 62 06
— Henrik lagerchef Fælledv. 1 pr. B.	56 82 43
— N W lagerchef El-vej 14 Seest ..	52 66 83
— P F lokomotivf. Vejlevej 45 .....	52 67 78
— T Lal lærer Rådvaadvej 15 pr. B...	56 80 80
— E frk. lærerinde Snerlevej 24....	52 66 29
— Oda frk. lærerinde Brændkjærg. 18	52 25 76
— Gunnar E maler Vifdam 10 .....	52 83 38
— Jens maler Kikkenborgvej 25 ....	52 81 90
— B M & Søn malerm. Kikkenb.v. 44	52 06 70
— E malerm. Kikkenborgvej 44 .....	52 38 25
— E maskinarb. Lilballevej 2 pr. B.	56 84 93
— Harald maskinhdl. Grønnegade 8..	52 10 52
— K O maskinm., inspektør Vangen 3 Tved .....	52 50 64
— Aage mekaniker Kongebrogade 48	52 36 18
— Kaj montør Gøhlmannsvej 86 ....	52 43 80
— Chr. Bjerre murer Broagervej 51	52 68 09
— Holger murer Poppelallé 7.....	52 52 37
— Kr. murerm. og bygningskonstr. Utzonsgade 2 .....	52 76 17
— Vilh. murerm. Lerbjergv. 42 Seest	52 64 23
— M Møller musiker Udsigten 4 ....	52 23 08
— Reinar musiker Bellevuegade 17 ..	52 78 03
— John møbelhdl. Agrupvej 49 .....	52 62 50
— Fritz Gram overassist. Ahornvej 17	52 45 36
— Magnus overbetj. Brunbjerg 11..	52 15 73
— N P ps. overbetj. Trompeterbk. 8	52 15 36
— Herluf overlærer Borgmestervg. 19	52 41 43
— Henning overmontør Domhuspk. 4	52 51 27
— W Korsgaard overpolitibetj. Galge- bjergvej 51 .....	52 69 23
— Erik pelsdyravler Hvidsminde ....	52 77 07
— J P pensionist Agrupvej 37 .....	52 83 58
— C J Koed postbud Jovavej 29 ....	52 62 39
— Aage postbud Brandorffsvej 28 ..	52 84 43
— Hansine privatsygepl. Tøndervej 46	52 34 06

## Pedersen

— Jens P red.sekr. Cypresvej 18 ....	52 86 46
— B Guldberg repræs. Chr. X Gade 8	52 49 88
— Bent repræs. Cedervej 24 .....	52 87 20
— Carl René repræs. Kongebrog. 73..	52 08 36
— Chr. repræs. Sønnerled 19 pr. B...	56 83 05
— Elton repræs. Nelliikevej 50 .....	52 37 57
— Erling repræs. Eliassensvej 64 ..	52 53 80
— H F repræs. H. Rantzauv. 15 a..	52 62 51
— J T repræs. Bjergbyvej 13 Seest..	52 13 61
— N C repræs. Hospitalsgade 3 .....	52 83 23
— A Grønlund salgssassist. Dyrehave- vej 3 a .....	52 58 71
— Ejnar salgskchef Snerlevej 2 .....	52 31 09
— Erik René salgskons. Kongebro- gade 73 .....	52 16 72
— Helge salgskons. Ægirsvej 8 Strh.	52 34 07

## — Holbæk Pedersen

(Sydj. Sandblæsn. og Metallisering) Fjordvang 9 .....	52 51 40
— Bruno sekretær Seest Bakke 97..	52 26 76
— A M skibs- og bådebygg. Rosen- gade 19 .....	52 77 53
— Gerhard skohdl. Heimdalsvej 1 ..	52 55 14
— Viggo Bendix skolebetj. H. Ludvigs- vej .....	52 72 56
— A skrædder Snerlevej 34 .....	52 36 15
— Arnold skrædderm. Jernbaneg. 15 <sup>1</sup>	52 15 67
— Victor skrædderm. Haderslevvej 15	52 76 79
— priv. Haderslevvej 15 .....	52 29 74
— Carl Erik Pedersen priv. Skov- høj 5 .....	52 76 79
— Henry slagter Brændkjærgade 60	52 28 16
— Holger slagterforr. Haderslevv. 7	52 33 77
— Aage slagterm. Låsbygade 22 ....	52 76 73
— B S snedker Dannersvej 19 .....	52 77 43
— Johs. MacInlus snedkerm. Læssø- gade 52 .....	52 26 34
Værksted: Kongehusvej 15	
— E Rahbek sognepræst Østerbro- gade 24 .....	52 20 55
— Per speditør Heimdalsvej 55 .....	52 65 92
— Ernst Søndergaard (Statsban. ruteb.) Drammenvej 1 .....	52 08 74
— A M syerske Udsigten 21 .....	52 25 18
— Ernst sygehusportør Drammenv. 4	52 85 08
— Frode Chr. tegner Bjergbyvej 11 Seest .....	52 88 63
— Leo Midtgaard tekn. tegner Bekka- sinvej 37 .....	52 88 13
— Gerda tekstilarb. Kongehusvej 24	52 84 80
— O L yng tjener Hertug Abelsvej 5	52 67 24
— E Nørby trikotagehdl. M. Larsens- vej 12 .....	52 78 35
— Knud E typograf Ørebrovej 28 ..	52 57 45
— F tømrm. Sportsvej 6 .....	52 16 61
Værksted: Låsbygade 101	
— Henning Bruun tømrm. Hans Lud- vigsvej 15 .....	52 45 73
— Robert Hauvgaard tømmer- og snedkerm. Rørbækvej 28 Seest....	52 59 70
Værksted: Zahnsgade 3	
— Svend Aage tømrmers. Istedvej 13	52 42 38
— Arne vaskeriejer Bellevuegade 29	52 60 30
— Christian vejmd. Harte Mose ....	52 75 42
— Hagbard viceskoleinsp. Alykkeg. 17	52 10 07
— A vicevært Norgesvej 33 .....	52 62 21

**Pedersen**

- Arne vicevært Elmevej 24 ..... 52 05 51
- Walther vinduespol. Schjærringsv. 4 52 54 02
- M vognmd. Carl Plougsvej 109..... 52 59 90
- Rasmus vognmd. godstransport  
Vejlevej 134 ..... 52 05 11
- Kolding—Esbjerg
- Svend vognmd. Katrinegade 17.... 52 28 14
- K B vulkanisør Brændkjærg. 86 .. 52 69 73
- Egon værkstedsm. Enev. Spørensens-  
vej 40 ..... 52 79 12
- Pensjonsforsikringsanstalten A/S**
- Helligkorsgade 14 ..... 52 29 45
- Omst. til afd.chef S Worm-Leonhard  
priv. Vejlevej 57

**Perfect**

- skotøjsmag. (Søren T Mogensen)  
Jernbaneg. 1 b omst. til priv. .... 52 06 17
- Perfect-Vask** (R Scholz) Dyrehave-  
vej 158 ..... 52 67 37
- Permanentsalonen** (Rosa Holm) Hellig-  
korsgade 3<sup>1</sup> ..... 52 07 91
- Persson Sv. Aa.** kontorpakm. Fr. II  
Vej 34 ..... 52 89 02
- A pensionist Runddelen 12 ..... 52 82 39
- Lilly frk. sygepl. C. Plougsvej 74.. 52 56 71
- R fhv. værkf. Strandmøllevej 6 .. 52 08 51
- Peters Bageri** Dreyersvej 1 ..... 52 21 91
- Ove inspektør Nytoft 4 pr. B. .... 56 84 41
- V overassist. Dyrehavevej 8 ..... 52 65 79
- Petersen Anton** Ove Hvidtfeldt Bror-  
sonsvej 20 ..... 52 13 82
- Axel Winther Rylevej 3..... 52 72 04
- Carl Eliassensvej 28 ..... 52 80 14
- Frits Vilggo Fynsvej 77 ..... 52 42 78
- H Balling Abenråvej 50 ..... 52 72 95
- H O Carl Plougsvej 43 ..... 52 75 41
- Inger og Axel Ingridsvvej 23 ..... 52 74 02
- Ingwart Dyrehavevej 100 ..... 52 23 13
- M Dr. Dorotheasvej 1 ..... 52 58 53
- Michael Ottogade 38 ..... 52 53 51
- Musse Søndergade 6 ..... 52 29 21
- Tage F Holbergsvej 83 ..... 52 01 32
- Aage Snerlevej 60 ..... 52 54 10
- P E Reventlov og Knud Hertz  
advokater Jernbanegade 11 .... ★52 53 33
- Nis arbejdsformidl.chef Kastanie-  
allé 14 ..... 52 78 09
- Karl arbejdsmd. Borgergade 3 .. 52 80 65
- Aa. H arbm. Thorkildsvej 13 .... 52 85 02
- **S P Eduard Tegnestuer A/S**  
akademisk arkitekt Hadersl.v. 177 ★52 11 22
- priv. Strandvejen 11 ..... 52 00 11
- Arkitekt Kr. Mikkelsen priv... 52 40 72
- Arkitekt P E Struve priv. .... 52 62 03
- Konduktørtegnestuen  
V. A. B.s højhuse Tvedvej ..... 52 67 34
- Tegnestuen Nørregade 52,  
Haderslev (045) 2 55 22
- Arkitekt Kr. Thuesen priv.  
Haderslev (045) 2 55 22
- P Eduard Petersen sommerbolig  
Ole Nissensvej 43, Kelstrup Str.  
pr. Sdr. Vilstrup (045) 8 23 89
- C E assurandør Fynsvej 89 ..... 52 12 59
- H E Klær eksam. assurandør  
Ndr. Ringvej 47 ..... 52 15 76

**Petersen**

- Jørgen assurandør Sdr. Kongev. 82 52 56 06
- Arne autoopretter Idyl 15 Dalby.. 52 58 70
- P A bagerm. Haderslevvej 103.... 52 08 62
- Ejner benzinførhdl. Castenskjolds-  
vej 5 ..... 52 45 44
- Otto B blikkensl. Sandvigvej 4.... 52 55 64
- Dagmar blomsterhdl. Låsbyg. 67-69 52 23 86
- A J boghold. Solsortevej 24 ..... 52 71 67
- R Vilborg boghold. Engen 3 Tved.. 52 58 39
- Boris bryggeriarb. A. L. Johansens-  
vej 7 ..... 52 15 64
- Søren børstefabr. Alpedalsvej 41.. 52 75 73
- M P børstenb. Sandbjerg ..... 56 80 79
- Aage cand. pharm. Opalv. 11 Seest 52 74 37
- C centralvarmeinst. og smedeforr.  
Agtrupvej 40 ..... 52 76 62
- priv. Munkegade 6
- Charles chauff. Blæsbjerggade 14 52 73 47
- Niels chauffør Carl Plougsvej 1 .. 52 40 71
- Peter L chauffør Borthigsgade 18 52 25 33
- Svend E Dahl chauffør Tvedvej 37 52 85 93
- Inge damefris. Tjørnevænget 2 .. 52 49 44
- Lone frk. damefrisør Højhusene  
Tvedvej ..... 52 43 52
- Mar. ejendomshdl. Ottogade 43 .. 52 74 20
- Johs. elektromek. Eliassensvej 34 52 52 68
- B Bramsen fabr. Tved ..... 52 62 94
- Hans fabrikant Vejlev. 17 pr. B.. 56 82 40
- Hans faglærer Blochsvej 6 ..... 52 60 89
- Rigmor faglærer Primulavej 9 .... 52 73 72
- J & K fiskeeksp. Havnen ..... ★52 03 22
- Eksportør Knud Petersen priv.  
Ægirsvej 14 Strh. .... 52 07 48
- **Th. Petersen & Co. A/S**  
fiskeeksport Havnen ..... ★52 03 22
- Eksportør Knud Petersen priv.  
Ægirsvej 14 Strh. .... 52 07 48
- Direktør H J Damkjær priv.  
Markus Allé 4 ..... 52 00 39
- Else aut. fodpl. A. D. Burcharths-  
vej 25 ..... 52 09 08
- M folkepens. Haderslevvej 88 .... 52 59 54
- **S. Petersen & Co. A/S**  
(aut. Ford depot) Agtrupvej 22.. ★52 43 00
- Direkte lagertelefon ..... 52 44 98
- Afdeling Sdr. Ringvej ..... 52 73 00
- Direktør S Petersen priv. Frede-  
riciagade 23 ..... 52 10 17
- Underdir. L Nørgaard priv. ... 52 41 89
- Prokur. J Christensen priv.... 52 37 10
- Salgschef V Petersen priv. .... 52 63 25
- Salgschef V Lind priv. .... 52 51 25
- Repræs. K B Nielsen priv. .... 52 43 32
- Aage fotogr. Havesangervej 10 .. 52 50 48
- Arnold frisørm. Seestvej 21 ..... 52 47 42
- Georg frisørm. Kongebrogade 37.. 52 82 76
- A fru Brændkjærgade 56 ..... 52 01 37
- Agnes fru Dalbygade 7 ..... 52 70 42
- Dagny Rud. fru Bjerggade 23 .... 52 15 38
- Edith fru Brændkjærgade 64 .... 52 86 38
- Ella fru Fredensgade 18 ..... 52 68 00
- Frida fru Thorkildsvej 7 ..... 52 35 27
- G fru Tøndervej 30 ..... 52 79 34
- Gerda fru Haderslevvej 83 ..... 52 77 68
- Henny fru Drammenvej 3 ..... 52 71 36

**Petersen**

- Ida fru Lykkegårdsvej 81 ..... 52 58 48
- Inger M fru Solsortevej 5 ..... 52 54 94
- Karen Boris fru Skolegade 6 ..... 52 09 95
- Kristine fru Piledamsvej 15 ..... 52 76 53
- M fru Dyrehavevej 19 ..... 52 60 76
- Marius fru Seest Bakke 21 ..... 52 64 70
- Nelly fru Skolegade 8 ..... 52 33 95
- Petra K fru Rosengade 21 ..... 52 63 26
- Selma fru Vestervang 20 pr. B. .... 56 81 97
- M frk. Fynsvej 79 ..... 52 11 96
- A E fuldm. Idyl 18 Dalby ..... 52 24 86
- Frida fru lægeaut. fysioterapeut  
Hjælmsvej 5 ..... 52 23 41
- Adolf gartner Fjordvang 1 ..... 52 17 83
- Hans P grosserer (Dansk Caravan  
Import) Overmarksvej 12 ..... 52 26 95
- Walther Damgaard fhv. gross.  
Ndr. Ringvej 64 ..... 52 56 28
- N A gårtler Olaf Ryesgade 2 ..... 52 12 72
- Walter gårtler Marielundsvej 8 .. 52 65 21
- E Lykke hdlsgartn. Esbjergvej 32 52 30 19
- Th. Fø. (Anders Lassen) hdlsgartn.  
Sdr. Kongevej 11 ..... 52 05 17
- Aage E hdlsgartn. Esbjergvej 36.. 52 43 83
- Karl V hdlsm. Domhusparken 8.. 52 32 17
- Anna hjemkoms. Tvedvej 131 .... 52 39 45
- Ragnhild hjemmehj. Tøndervej 72 52 04 26
- Kaj Uldaler hovmester Vinkelvej 1  
Seest ..... 52 49 36
- Henrik fhv. husmd. Dyrehavev. 97 52 48 65
- Egon Møller ingeniør Sandvigvej 16 52 24 82
- Sv. Aa. ing. Vestervang 20 pr. B... 56 81 97
- **Carl F. Petersen**  
isenkram en gros Fabrikvej 16.. ★52 52 22
- Forr.f. J Krøyer-Nielsen Skole-  
vænget 9 Strandh. .... 52 70 96
- Repræs. Frank Knudsen Blomme-  
haven 9 Sønderborg tlf. (044) 2 53 89
- Konsulent H Giedekier Hoppes-  
vej 22 Vonsild ..... Vonsild (56 43 11) 131
- Eft. ca. nov. 70 Vonsild 56 61 31
- Repræs. Jens Uwe Rossen  
Spangsbjerg Møllevvej 301, Esbjerg  
tlf. 12 90 95
- Repræs. Poul Seilman, Tjørne-  
bakken 12, Haderslev, (045) 2 65 55
- Repræs. Jørn Paaske, Chr. Bergs-  
vej 7 ..... 52 89 40
- Jacob ismejeri Kettingvej 2 ..... 52 44 25
- Egon kalkulator Hollændervej 21 52 08 37
- C kass. Haderslevvej 25 ..... 52 11 28
- Karl Aage kasserer Stejlbjergv. 35 52 55 42
- Valdemar kasserer Dannersvej 3 52 51 36
- O H konservesm. Ingridsvvej 97 .. 52 62 59
- I Lund konsulent Humlevænget 6 52 73 31
- O H konsulent Langagertv. 5 Seest 52 13 23
- Uffe konsulent Nytoft 24 pr. B. ... 56 82 73
- Agnes kontorass. H. Ludvigsvvej 44 52 43 57
- Jørgen Østergaard kontorassistent.  
Benediktesvej 10 ..... 52 84 13
- M kontorassistent. Snerlevej 54 ..... 52 84 08
- Willy (KO-MO Kontor-Monteringen)  
Rita Fynsvej 64 ..... 52 79 58
- Sonja Albæk kontroltelefonistinde  
Stadionvej 39 ..... 52 42 08

**Petersen**

- Peter kreaturhdl. Ballumvej 4... 52 62 97
- Sv. Aa. Wase krim. overbetj. Dan-  
nersvej 21 ..... 52 04 28
- Alfr. købmd. Carl Plougsvej 23 .. 52 21 25
- Christian købmd. Holbergsvej 13 .. 52 18 53
- E Raymond købmd. Agtrupvej 135 52 39 19
- Erik Buhl købmd. (Harry Lund's  
Eftf.) Haderslevvej 22 ..... 52 05 02
- Jørgen Steen købmd. Gudhjems-  
vej 13 ..... 52 54 43
- K F Skou købmd. Mazantigade 24 52 86 36
- Viggo købmd. Bramdrupv. 8 pr. B. 56 83 71
- Wilhelm fhv. købmd. Thorbjerg-  
vej 7 ..... 52 71 37
- Jørgen N kørelærer Krathusvej 1 52 60 68
- Tage kørelærer Damhusv. 2 pr. B. 56 83 84
- J Chr. lagerforv. Liljevej 6 ..... 52 50 59
- H lærer Søndergade 23 ..... 52 67 04
- Peter S lærer Skovhøj 30 ..... 52 55 86
- Betty lærerinde Enghavev. 1 pr. B. 56 84 96
- Dagmar Bach lærerinde Buen 4 ... 52 23 32
- Valdemar maler Søgade 38 ..... 52 05 62
- Hermann malerm. Skrænten 8  
Dalby ..... 52 39 32
- Carl fhv. manufakturh. Fynsv. 54 52 12 38
- **Carl Petersen**  
manufakturhdl. (J Steen Petersen)  
Østergade 15 ..... 52 35 22
- **Carl Petersen**  
v/ Poul Erik Petersen sengeudstyr  
og gulvtæpper Østergade 26 .... 52 04 38
- priv. Trappergårdsvej 10 Strh. 52 03 13
- Carl maskarb. Langagertv. 17 Seest 52 10 38
- Egon maskinarb. Nøddebo Vonsild  
pr. V. .... 52 60 36
- C Munch mekaniker Agtrupvej 4.. 52 37 86
- J P montør Fr. VII Vej 18 ..... 52 68 36
- Liff murer Agtrupvej 2 a ..... 52 80 64
- Hans nattevægter Junghansvej 53 52 72 15
- H Holst operatør Søgade 11..... 52 54 29
- Anna Marie fru overassistent. Blæs-  
bjerggade 43 ..... 52 79 09
- Willy overassistent. O. Ryesgade 68 .. 52 60 65
- J Reventlov overlærer Brorsons-  
vej 14 ..... 52 57 39
- O M overpolitibetj. Fr. VII Vej 18 52 17 69
- Hugo oversættelser Snerlevej 34.. 52 17 51
- Egon pakhusm. Skovgærdet 9 Tved 52 60 49
- Karl V pelsdyravler Fynsvej 81.. 52 73 39
- P M pensionist Snerlevej 44 .... 52 19 32
- Willy piber en gros (Willbo)  
Christoffer II Vej 14 ..... 52 11 48
- H A post- og telegrafkass. C. Plougs-  
vej 59 ..... 52 42 53
- Claus prod.ing. Kaj Munksvej 14.. 52 56 18
- Aage prokur. Sorøvej 5 ..... 52 32 46
- A propr. Fjordvej 38 Strandh.... 52 55 73
- C G radiotekn. Fynsvej 87 ..... 52 22 98
- Hans red.sekr. Allikevej 16 ..... 52 85 85
- A Bloch repræs. Markus Allé 17.. 52 20 61
- A Holm repræs. Jernbanegade 10 52 77 87
- Carl V repræs. Låsbygade 32 .... 52 60 03
- Chr. repræs. Volmersvej 14 ..... 52 50 03
- Erik repræs. Søbakken 9 Rebæk .. 52 05 92
- Ivan repræs. Rønneallé 12 ..... 52 51 18

**Petersen**

— Jens repræs. Kikkenborgvej 48 ..	52 84 94
— Johs. repræs. Drammenvej 12 .....	52 84 90
— Jørgen repræs. Egebakken 5 Tved	52 50 38
— Jørgen repræs. Junghansvej 65 ..	52 20 81
— K A repræs. Humlevænget 11 .....	52 45 51
— Kaj repræs. Strandbk. 8 Rebæk ..	52 64 50
— Niels repræs. Kløvervej 27 .....	52 89 90
— Th. repræs. Parkvej 3 .....	52 23 89
— Th. restauratør Karolinegade 1 ..	52 04 70
— Opkald til gæster .....	52 24 84
— Jørn statsaut. revisor Fjordvej 78 Strandh. ....	52 18 12
— Axel salgschef Skovløgkevej 10 ..	52 17 11
— Jens salgschef Abakken 8 Rebæk ..	52 53 30
— Victor salgschef Byvænget 4 ....	52 63 25
— Carl semin.lektor Dyrehavevej 91	52 44 48
— I Kissow servitrice Kærmindev. 5	52 59 21
— Jytte servitrice Runddelen 4 .....	52 63 45
— Erland smed Blæsbjerggade 33 ..	52 04 45
— A V snedkerm. Vesterbrogade 51..	52 22 34
— Frede sparek.fuldm. C. Plougs- vej 110 .....	52 43 02
— Arne sportshdl. Rendebanen 14 ..	52 33 00
— Kaj styrmd. Solsortevej 14 .....	52 44 18
— Ebbæ sygehj. Kingosvej 34 .....	52 02 16
— Karoline fru sygehj. Solsortevej 35	52 87 63
— Jens Berg sygehusportør Haderslev- vej 119 .....	52 43 64
— E Kissow ps. sygepl. Sct. Jørgens- gade 11 .....	52 45 48
— Inger Klærskov tandlæge Haders- levvej 177 .....	52 83 10
— priv. Strandvejen 11 .....	52 00 11
— Sv. Lage tlf.m. Engstien 6 .....	52 77 81
— E O telegr.mek. Nørreled 8 pr. B.	56 84 33
— A T toldkontrollør Agtrupvej 139	52 54 60
— Markus trædrejer Olgas Allé pr. V. ....	52 04 06
— Ivan tømmer Kongebrogade 1 .....	52 65 89
— Olaf Noll tømmerm. Byvænget 11..	52 00 98
— Th. E fhv. tømmerm. Brændkjær- gade 16 .....	52 87 91
— Freddy W (Freddy's Udlejning) Solgården 6 .....	52 25 51
— J C A vagtm. Fasanvej 8 .....	52 52 61
— Peter vejformd. Dalby .....	52 58 89
— Martin vicevært Tvedvej 127 .....	52 44 60
— Alfred vognmd. Sydbanegade 6 ..	52 18 18
— B Hofbæk vognmd. Katrineg. 9..	52 16 22
— Jens P værkfører Fr. VII Vej 20..	52 86 52
— Rasmus værkfører Gøhlmannsv. 62	52 42 28
— K fru fhv. økonoma Tvedvej 139 <sup>3</sup>	52 05 46
<b>Petersen-Dalum T konsulent Kilde- vang 7 Seest .....</b>	<b>52 84 92</b>
<b>Peterson Orla S Dyrehavevej 150....</b>	<b>52 78 01</b>
<b>— Svend anl.gartn. Junghansvej 42 ..</b>	<b>52 64 37</b>
<b>Peugeot Bil-Centret</b> Låsbygade 71—77 .....	<b>★52 36 77</b>
se under Bil-Centret A/S	
<b>Phønix Tagpap og Vejmaterialer A/S</b> Havnen .....	<b>52 27 55</b>
— Ingeniørkontoret .....	<b>52 67 47</b>
— Grusgraven, Seest .....	<b>52 82 09</b>
— Formd. P Eriksen priv. ....	<b>52 27 55</b>
— Prod.ing. Claus Petersen priv. ....	<b>52 56 18</b>
— Distr.ing. O C Mikkelsen priv. ....	<b>56 80 57</b>
— Repræs. H Duus priv. ....	<b>52 60 15</b>

<b>Pickardt E tekn. Tjørneallé 11 pr. B.</b>	<b>56 83 24</b>
<b>Pleszak A sølvsmed Domhusgade 23..</b>	<b>52 85 09</b>
<b>Piilgaard Arnold urmager Damhus- vej 15 pr. B. ....</b>	<b>56 84 52</b>
<b>Pill Leslie skomagern. Broagervej 5</b>	<b>52 52 47</b>

**Pingvin Renseri**

(W J Christensen) Dyrehavevej 7 a	52 41 33
— priv. Hegnet 20 Tved .....	52 69 36
<b>Pirck Ed. revisor Sønderborgvej 2..</b>	<b>52 36 20</b>
<b>de Place A fhv. vognmd. St. Blichers- vej 19 .....</b>	<b>52 48 30</b>

**Plangruppe 66 A/S**

Institut for integreret planlægning økonomiafd.: Donsv. 12 pr. B. ...	★56 84 99
— tekn. afd.: Adelgade 4 .....	★52 78 22
<b>Platz Paul C arkitekt Bredev. 30 Seest</b>	<b>52 71 43</b>
<b>Plumrose A/S (dybfrostkons. Robert Villadsen) Fabersvej 15 Seest .....</b>	<b>52 31 20</b>
<b>Podet Marie damekonfektion Sønder- gade 4 .....</b>	<b>52 14 35</b>
— Vagn ekspedient Egevej 6 .....	52 79 89
— Jørgen repræs. Haslevej 3 .....	52 54 48
— Chr. urmager Låsbygade 81 .....	52 65 38

**Politiet**

(se foran Off. kont., inst. m. v.)	
<b>Poller Karen fru Fynsvej 79 .....</b>	<b>52 32 29</b>
<b>Polyfoto v. Tove og Johs. Munkel- Nielsen Torvegade 2 .....</b>	<b>52 05 95</b>
— priv. Gl. Kongevej 14 .....	52 56 37

**Popp Dress**

Søndergade 10 .....	52 63 23
Omst. til priv. Østerbrogade 52	

**»Porten«**

camping-, sports- og trævareforretn. (Th. Simonsen) Søndergade 6 ....	52 12 42
<b>Posing Arne tandl. Jernbanegade 37</b>	<b>52 07 14</b>
— priv. Toften 2 Strandhuse ....	52 07 07
<b>Post Sv. Aa. lagerchef Tjørne- vænget 23 .....</b>	<b>52 58 98</b>
— Aage slagterm. Kongebrogade 37..	52 25 21
<b>Postkontoret Banegårdspladsen 8 ..</b>	<b>★52 52 11</b>
— Postekspedition Haderslevv. 19	52 76 35
— Postens kundetjeneste Banegårds- pladsen 10 <sup>1</sup> .....	52 20 88
— Post- og telegrafekspeditionen i Bramdrupdam .....	56 81 36
(se foran Off. kont., inst. o. l.)	
<b>Poulsen B Skovbogade 22 .....</b>	<b>52 27 35</b>
— Inger og Helmut Seestvej 5 .....	52 10 36
— Inger og Peder Othmar Strand- vænget 32 Strandh. ....	52 00 45
— Finn adjunkt cand. mag. Fjord- vej 61 Strandh. ....	52 70 48
— Børge arkitekt Páfuglevej 38....	52 87 85
— P P autolakerer Nelliikevej 21 ....	52 52 87
— Verner bagerm. Låsbygade 42 ....	52 07 30
— priv. Gl. Kongevej 40 .....	52 42 03
— Hans bankfuldm. Ejlersvej 5 .....	52 42 65
— E R civiling. Langager. 21 Seest	52 84 65
— Svend Seier Sydjylland's Dental- Laboratorium Munkegade 9 .....	52 27 33
Omst. til priv. Heimdalsvej 13	

**Poulsen**

— B Husmer direktør Sdr. Havne- gade 36 .....	52 32 80
— Sommerb. Stallerupsø .....	56 82 97
— Chr. formd. Fynsvej 91 .....	52 77 86
— Louise fru Mazantigade 18 .....	52 17 44
— M fru Schjørringsvej 8 .....	52 07 86
— Magdalene fru Violvej 21 .....	52 88 39
— Georg gårdejer Toftegård Harte ..	52 66 78
— Holger gårdejer Bakkegården Bramdrup pr. B. ....	56 82 36
— Niels gårdejer Stubdrupgård .....	56 82 72
— J Bjørn ingeniør Rudevej 12 Seest	52 85 68
— Niels ing. (M. af I.) Ewaldsvej 10	52 36 39
— O ingeniør Heimdalsvej 40 .....	52 76 71
— Signe fru jordemoder Rendeb. 6.	52 10 37
— Børge kontorassistent. Tvedvej 29 ..	52 14 43
— Kaj Lindvig lærer Gudhjemsvvej 9	52 52 31
— E lærerinde Harte .....	52 45 37
— Chr. murerm. P. Møllersvej 7 ....	52 77 69
— Henry murerm. Haderslevvej 88..	52 30 15
— Vagn murerm. Steen Blichersv. 12	52 47 04
— O møbelpolstrer Grønnegade 14..	52 08 68
— A organist Skovlundvej 61 Seest..	52 18 31
— Marius P papirvarer og kontorartikl. en gros Rædersvej 7 .....	52 03 68
— Andreas pensionist Haderslevv. 138	52 24 53
— K Misse pensionist Cypresvej 26 b	52 58 31
— Chr. Kjør propr. Lien 1 Tved ..	52 01 57
— Johs. repræs. Gormsvej 22 .....	52 01 47
— P E repræs. Rørbækvej 25 Seest ..	52 70 28
— V Kjør repræs. Østerbrogade 57..	52 28 47
— O Rønnow restaur. og hotelejer Dyrehavevej 198 .....	52 09 18
— .....	52 13 03
— N C sygepl. Sdr. Kongevej 5 .....	52 67 53
— P O tekniker Domhusgade 19 .....	52 33 06
— Henry tlf. overmek. Højbovej 11 pr. B. ....	56 84 32
— & Knudsen tømrer- og snedkerforr. Låsbygade 79 .....	52 54 71
— Tømrerm. Egon Poulsen priv. Borchsmindevej 6 pr. B. ....	56 81 79
— E Rønnow tømrerm. Sonebjerg ..	56 83 40
— Frederik værkfører Suomivej 10..	52 40 54
— Niels værkf. Hertug Abelsvej 18..	52 13 69
Prehn-Mehlsen J cyklehdl. Katrine- gade 19 .....	52 21 28

**Premier Is**

Fredericiagade 22 .....	52 18 48
Omst. t. best. K H Lyhne Kghusv. 8	

**Presenco A/S**

Fredensgade 7 .....	★52 10 55
Pribor A/S Dieselvej 9 .....	★52 62 88
Priebe Bent Asger smedem. Kærminde- vej 10 .....	52 38 43
Primdahl Sven disponent Kastanie- allé 54 .....	52 67 96
Printzlau A Fynsvej 220 .....	52 51 82

**priso a/s**

Helligkorsgade 22 .....	52 50 02
Probst Marie fru Fynsvej 159 .....	52 74 59
Præst H forr.f. priv. DLG Havnen syd	52 14 22
Præstø Johan Østerbrogade 65 .....	52 33 20

Pultz Karl bankbetj. Syrenvej 14 ....	52 49 10
Pørksen Carl træskomager Tønder- vej 42 .....	52 31 92
Pøtzsch Walther skomgr. Norgesv. 28	52 60 05
Påby Varme og Sanitet (Vagn Hansen) Påby .....	52 85 76
Pålægshuset (F H Jensen) Agtrup- vej 98 .....	52 13 98
Paaske F cementstøber P. Lindbæks- vej 2 Strandh. ....	52 71 86
— Elena hjemmehj. Snerlevej 52 ....	52 81 29
— Jørn repræs. Chr. Bergsvej 7 ....	52 89 40
— Svend vognmd. Vestervang 17 pr. B. ....	56 82 41
— Verner vognmd. Vestervang 8 pr. B. ....	56 83 68
— H værkfører Tvedvej 37 .....	52 19 30
Paasikesen H P købmd. Låsbygade 79	52 20 51

**Q**

**BELA BETON A/S**  
**FÆRDIGBLANDET BETON**  
★ 52 70 00

Quist Erik depotbestyrer (BMS) Agtrup- vej 165 .....	52 60 55
— E montør Fjordvang 4 .....	52 08 78
Quorning H lagerarb. C. Müllersg. 13	52 52 04

**R**

**BELA BETON A/S**  
**FÆRDIGBLANDET BETON**  
★ 52 70 00

Raben Nis fhv. propr. Fynsvej 83 ....	52 69 12
— Svend slagterm. Søgade 9 .....	52 14 44
Rachlitz E tømrerm. Rudev. 10 Seest	52 50 86
Raddilow Kell maskinist Vesterlund Seest Vesterskov .....	52 35 46
Radiokædestationen Mosevej .....	52 42 82
Radio-Lageret (O Knudsen) Haderslev- vej 13 .....	★52 27 77

**Radioteknikeren**

v. Arne Olesen Låsbygade 25 ....	52 36 08
Radmer Birgit boghold. Kastanie- allé 44 .....	52 01 46
Rahbec Niels cyklehdl. Ndr. Ring- vej 62 .....	52 21 86
— Ruth fru kontroltlf. Fr. VII Vej 34	52 36 82
Rahbek Chr. faglærer Solvang 3 ....	52 35 26
— Knud repræs. Søbakken 11 Rebæk	52 13 40
— E sygepl. Nelliavej 22 .....	52 69 17
Rahn Hans M maskinass. Harteværket	52 54 87
Ralsouni Inger-Lise sygehjælper Tved- vej 141 .....	52 86 71
Raj Jens frugthdl. Agtrupvej 40 ....	52 43 03
Ramild Jens malerm. Kløvervej 31 ..	52 88 10
Ramsing Kjeld skovrider Stranden 8 Rebæk .....	52 58 27
Ramstedt Per taksator Vesterled 15 pr. B. ....	56 84 30
Randløv Kaj H Tvedvej 141 .....	52 66 90



<b>Randrup Sofie</b> fru Dalby .....	52 54 91	<b>Rasmussen</b>	
<b>Rantzau-Nielsen</b> Kr. repr. Skovhøj 2	52 77 38	— <b>Søren</b> gartner Gl. Kongevej 19....	52 00 30
<b>Rasch Karin</b> afd.leder Påbyv. 1 pr. B.	56 80 88	— <b>K B</b> gårdejer Ll. Birkedamgård	
— <b>A</b> fru Hollændervej 2	52 68 01	<b>Soneberg</b> .....	56 81 83
— <b>K</b> kontorassistent Hertug Abelsvej 46	52 52 83	— <b>Kristian</b> gårdejer Påbygård .....	52 46 66
<b>Rasch-Christensen O H</b> generalrepræs. Skovbogade 9 .....	52 78 13	— <b>Bent L D</b> ingeniør Roskildevej 6..	52 18 01
<b>Rask-Pedersen og Dalsgaard A/S</b> Kløv- kærvej Seest .....	★52 86 66	— <b>Børge</b> ing. (M. af I.) Solvang 25 ..	52 68 45
<b>Rasmussen Ellen og Kaj</b> Brændkjær- gade 86 .....	52 82 45	— <b>Rich.</b> ingeniør Lerbjergvej 55 Seest	52 88 48
— <b>Erik</b> Tvedvej 139 .....	52 19 40	— <b>Else</b> kass. Blæsbjerggade 4 .....	52 05 06
— <b>Ester</b> Mindevej 14 .....	52 04 29	— <b>Gudrun</b> kasserer Dyrehavevej 3..	52 22 68
— <b>H A Dr.</b> Dorotheasvej 11 .....	52 66 08	— <b>S G</b> kass. (Bagernes arbejdslosh.k.s.)	
— <b>W</b> afd.leder Drammenvej 1 .....	52 56 46	<b>Fuglebakken</b> 5 .....	52 11 17
— <b>Bent</b> arbejdskons. Elmevej 46 .....	52 76 49	— <b>S Aa.</b> kedelsmedem. C. Plougsv. 1	52 41 94
— <b>Hans Chr.</b> arkitekt (M.A.A.) Karls- høj Strandhuse .....	52 20 30	— <b>A</b> klubleder Fr. VII Vej 8 .....	52 18 99
— <b>Jørn Just</b> arkitekt Brændkjærg. 65	52 37 85	— <b>R Lindberg</b> kolonialhdl. Alped.v. 38	52 02 53
— <b>Bent</b> assurandør Tvedvej 70 .....	52 35 36	— <b>A P</b> koniorchef Allikevej 11 .....	52 55 07
— <b>Jørgen Lønfort</b> assurand. Chr. Bergs- vej 14 .....	52 39 77	— <b>A Vestergaard</b> kredslæge Østerbro- gade 58 .....	52 77 95
— <b>G</b> bagerm. Tøndervej 44 .....	52 02 59	— <b>R</b> krim.betj. Rådvadvej 27 pr. B..	56 84 09
— <b>A P</b> bladhdl. Zahngade 34 .....	52 21 05	— <b>Erik</b> kunstmaler Akseltorv 2 .....	52 00 78
— <b>Hans</b> blikkenslm. Teglgårdsv. 17..	52 45 10	— <b>Hans Gunner</b> kunstm. Tvedvej 129	52 23 19
— <b>Hauge-Rasmussen Boghdl.</b>		— <b>Carlo Rasmussen</b>	
Helligkorsgade 16 omst. til priv.	52 00 70	købmd. »Nørreport« Vejlevej 5 ..	52 07 82
— <b>Gerda</b> boghold. Fru Jyttesvej 7..	52 76 18	— <b>Dorthea</b> fru købmd. Blæsbjergg. 25	52 02 31
— <b>Harry</b> byrådssekr. Fredericiag. 34	52 11 26	— <b>J</b> laborator cand. pharm. Påfugle- vej 6 .....	52 15 43
— <b>Karl</b> chauffør Vifdam 16 .....	52 11 58	— <b>Viggo</b> lagerarb. Hans Ludvigsv. 13	52 21 34
— <b>Sigrid</b> frk. damefris.m. Clemens- gade 2 .....	52 15 65	— <b>Aa.</b> lagerforv. Hollændervej 11....	52 31 17
— <b>Reinholdt</b> direktør Låsbygade 77..	52 29 85	— <b>Asbjørn</b> lektor Rædersvej 5 .....	52 23 22
— <b>Vagn</b> disponent A. M. G. Friisv. 17	52 49 33	— <b>K L</b> ps. lærer C. Plougsvej 100..	52 84 47
— <b>Aksel E</b> ejendomshdl. Solgården 2 omst. til priv. ....	52 77 79	— <b>Th.</b> lærer Eliassensvej 24 .....	52 52 71
— <b>Chr.</b> eksportchauff. Bjolderupv. 28	52 29 65	— <b>Mogens Meister</b> maler	
— <b>B Gorm</b> eksportchef Birkeallé 14	52 65 68	<b>Bramdrup</b> Skov .....	52 71 94
— <b>C C</b> el-install. Buen 2 .....	52 10 84	— <b>H C</b> maskinhdl. P. Beirholmsvej 1	52 28 42
— <b>Johs.</b> fabr. Solvang 24 .....	52 67 67	— <b>E</b> maskinm. Snerlevej 78 .....	52 23 37
— <b>A</b> formd. Lykkegårdsvej 3 .....	52 15 59	— <b>Jørgen</b> montør Heibergsvej 3 .....	52 80 10
— <b>Henry</b> formd. Søgade 25 .....	52 10 28	— <b>Bernt</b> musiker Låsbygade 101 ..	52 19 53
— <b>Johs.</b> formd. El-vej 10 Seest .....	52 16 37	— <b>Sigrid Müller</b> musikundervisning Dyrehavevej 14 .....	52 00 21
— <b>Knud</b> former Vifdam 22 .....	52 81 32	— <b>H J</b> overmek. Snerlevej 60 .....	52 08 71
— <b>B V</b> forsorgssekr. Ørebrovej 10 ..	52 34 10	— <b>C Vestergaard</b> pensionist Højbjerg- vej 16 Seest .....	52 16 57
— <b>Hauge-Rasmussen Fotohdl.</b>		— <b>M H</b> pensionist Agtrupvej 68 .....	52 71 53
Helligkorsgade 16 .....	52 42 70	— <b>N</b> pensionist Cypresvej 12 .....	52 05 12
— <b>Benny</b> fragtmd. Cedervej 5 .....	52 61 80	— <b>Verner</b> postbud Ndr. Ringvej 110..	52 50 21
— <b>Søren P</b> frisørm. Palmeallé 2 .....	52 36 61	— <b>Just</b> prokur. Fynsvej 91 .....	52 31 01
— <b>Annie Hammer</b> fru Gl. Kongevej 53	52 89 74	— <b>V J</b> provisor Baldersvej .....	52 69 85
— <b>Dagny O</b> fru Ørebrovej 28 .....	52 07 01	— <b>Eigil</b> repræs. Sønderled 3 pr. B. ..	56 82 83
— <b>Emilie</b> fru Bjerggade 20 .....	52 01 86	— <b>Erik H</b> repræs. Nyvang 6 pr. B....	56 83 28
— <b>Esther</b> fru Sdr. Havnegade 6 .....	52 19 79	— <b>Evald</b> repræs. Elmevej 6 .....	52 54 46
— <b>H</b> fru Kløvervej 23 .....	52 15 97	— <b>Svend Aage</b> repræs. Sønderled 33 pr. B. ....	56 84 14
— <b>Johanne</b> fru Sønderborgvej 12 .....	52 48 31	— <b>P E</b> revisor Cypresvej 7 .....	52 24 47
— <b>Karen</b> fru Læssøegade 44 .....	52 51 29	— <b>K E</b> reutibilchauffør Snerlevej 11.	52 78 94
— <b>M</b> fru Agtrupvej 46 .....	52 82 56	— <b>Ove</b> (Ole Bechs Salatfabrik A/S) Brunebjerg 25 .....	52 74 94
— <b>Maja</b> fru Fjordvej 56 Strh. ....	52 73 15	— <b>K</b> salgsinsp. Løkken 17 pr. B. ....	56 80 81
— <b>Martha</b> fru Frydsvej 45 .....	52 25 83	— <b>Allan</b> servicetekn. Dybbølvej 2 .....	52 59 53
— <b>S A</b> fru Fynsvej 59 .....	52 39 92	— <b>Hans</b> skibsfører Brunebjerg 26 ..	52 40 18
— <b>Tove</b> fru Riis Toft 4 .....	52 10 83	— <b>Erik</b> skotøjshdl. (Fix Sko) Hellig- korsgade 2 .....	52 14 24
— <b>Harry</b> frugth. Koldingvej 23 pr. B.	56 80 89	— priv. Åbakken 13 Rebæk .....	52 78 34
— <b>Marie</b> frk. Blæsbjerggade 4 .....	52 81 60	— <b>Otto</b> slagterm. Sandbjergvej 43 Seest .....	52 15 50
— <b>P K</b> fuldmægtig Birkeallé 13 .....	52 31 43	— <b>Viggo Staun</b> smed Rylevej 2 .....	52 88 28
— <b>Aase</b> fru lægeaut. fysioterapeut Rædersvej 5 .....	52 23 22	— <b>P E</b> smedsv. Rudevej 4 Seest .....	52 49 90

## Rasmussen

- Kaj A dr. med. speciallæge i hud-  
sygdomme Slotsgade 10 ..... 52 10 91  
Konsultation 12—15 undt. lørdag  
— priv. Dyrehavevej 42 ..... 52 37 50
- Ellen og Elisabeth syersker Pile-  
damsvej 6 ..... 52 79 65
- S sygepl. Palmeallé 9 ..... 52 47 98
- J C trafikkontr. Domhusgade 2.... 52 19 06
- D Juhl trikotagehdl. Katrineg. 15... 52 12 41
- Harald tømmer Junghansvej 27 ..... 52 67 05
- H P tømmer. Junghansvej 133..... 52 51 98
- Peter tømmer. Eliassensvej 38 ..... 52 40 06
- K vagtmester Hollændervej 11..... 52 38 08
- J K fhv. vaskeri. Markus Allé 26 52 44 74
- Axel vicevært Ndr. Ringvej 11..... 52 13 44
- Erling visitator Snerlevej 9 ..... 52 03 67
- Regnar P vognmd. Broagervej 30... 52 28 15
- A W værkf. Broagervej 22 ..... 52 26 23
- Karl værkfører Norgesvej 31 ..... 52 69 80
- Chr. væver Kongehusvej 18 ..... 52 56 79
- Rathje M Landinspektørkontoret  
Helligkorsg. 5 v/ Knud Olsen og Mo-  
gens Rathje ..... ★52 03 55
- priv. Strandvænget 34 Strh. .... 52 27 05
- H statsaut. revisor Kløvervej 35... 52 34 45
- Rauer Ernst komm.kass. Hylkedal  
Seest ..... 52 47 20
- Raunholt J C overportør C. Plougs-  
vej 132 ..... 52 54 83
- Ravn Gunnar Haderslevvej 44 ..... 52 43 50
- Peter Borrehusvej 2 ..... 52 23 91
- Svend boghold. Dannersvej 1 ..... 52 45 65
- P borgmester Holbergsvej 43 ..... 52 74 39
- Hakon brandassistent. Sct. Hedvigsv. 2 52 02 18
- 's Salon (damefrisør Annelise Chri-  
stensen) Koldingvej 25 pr. B.  
omst. til priv. .... 56 83 93
- Inger Ravn  
frk. (Ingers Salon) damefrisør  
Tøndervej 64 ..... 52 77 02
- Erik direktør Gl. Kongevej 31 ..... 52 46 00
- Peter forpagter Tanholtgrd. Seest 52 47 14
- Gudrun fru Chr. X Gade 3 ..... 52 15 09
- Magda frk. Skovløkkevej 14 ..... 52 18 02
- Anders gårdejer Skovdrupgård  
Seest ..... 52 47 18
- Chr. gårdejer Dalby ..... 52 58 23
- J gårdejer Nørgård (Vonsild  
Camping) pr. V. .... 52 22 84
- Gerda fru hjemmesygepl. Christof-  
fer II Vej 54 ..... 52 84 68
- Henry ingeniør Mariegade 14 ..... 52 75 71
- Hans P insp.assist. Vejlevej 115... 52 25 85
- H J Ø ps. kabellægg. Fr. VII Vej 8 52 14 90
- H (Kolding Konfektionsfabrik)  
Teglgårdsvej 18 ..... 52 23 01
- priv. Kongebrogade 91 ..... 52 45 01
- Ellen Elkjær kontorassist. Christoff.  
II Vej 18 ..... 52 60 07
- Georg kontorchef Ndr. Ringvej 80 52 36 43
- T lagerforv. Fredensgade 28 ..... 52 01 83
- Anna frk. lærerinde Dalbyg. 21 .. 52 64 52
- Chr. repræs. Skovhøj 20 ..... 52 43 35
- P Bjerre repræs. (Zeuthen & Aagaard  
A/S — Rex-Rotary) Heimdalsv. 31 52 09 60

## Ravn

## — Sivert Ravn

- slagterm. Søndergade 18 ..... 52 06 96
- Omst. til priv. Østerbrogade 47
- Jens sogner.fmd. Tanholthus Seest 52 47 14
- Kontor ..... 52 47 07
- Inger fru trikotagehdl. Teglgårds-  
vej 2 ..... 52 67 75
- Gudrun vaskeriass. Kollingsgade 16 52 87 09
- Henning vinduespol. Cypresvej 14 52 87 67
- Ravne-Krogen Cafeteriet pr. V. .... 52 89 63
- Ravnholt Doris fru Agtrupvej 82 .... 52 10 69
- J C murerm. Syrenvej 5 ..... 52 73 30
- Ravnkilde Fl. malerm. Kløvervej 31... 52 75 99
- Rebæk Badestrand (opsynshuset)  
Rebæk ..... 52 58 01
- Red Barnets Børnehave Junghansv. 14 52 53 13
- Reddersen Knud Erik civiling. Bram-  
drupdam pr. B. .... 56 81 48
- Reeckmann Laurits gårdejer Seest  
Østerskov ..... 52 47 88
- Reeh R spinderileder Mosevej 6..... 52 27 67
- Reffstrup J K repræs. Spættevej 11... 52 55 52
- Refsholm Thyra fru Dreyersvej 47... 52 30 04
- Refslund Henry gårdejer Aldersly  
Seest ..... 52 47 28
- J H købmd. Seestvej 6 ..... 52 47 60
- I Skov sygepl. Seestvej 4 ..... 52 84 12

## Regina Herremagasin

- (Karl A Christensen) Østergade 1  
omst. til priv. .... 52 00 73

## Regnecentralen A/S

- Konsulenttjeneste Helligkorsgade 7 52 53 66
- Reimer Jensen A ejd.hdl. Rebækgård.  
Stranden 7 Rebæk ..... 52 71 91
- Reimers W Frederik Kærmindev. 43 52 56 08
- E montør Bjolderupvej 11 ..... 52 79 23
- Gerda tilsynsf. Katrinegade 8 .... 52 73 29
- Reintoff F papirhdl. Bjergbyv. 35 Seest 52 71 45
- Rekord-Rens Dalbygade 2 ..... 52 64 84

## Rens-Omat

- (R Sørensen) Klostergade 2 ..... 52 27 41
- Renseanlæg Østerbrogade 11 ..... 52 19 02

## Reservedelsdepotet

- Ndr. Ringvej 57—59 ..... ★52 43 66
- H Møller priv. .... 52 45 56
- Repræs. Broder Holm priv.  
Lunderskov 58 53 66

## Retsforbundet — Kolding kreds

- (formd. Jørgen Starcke) Koldingv.  
Vester Nebel ..... Agård 55 34 11
- (Kass. B Bundgård) Solvang 31 52 77 32

## Revalideringscentrets Konsultation

- Rendebanen 13 ..... 52 83 55
- Tirsdag og onsdag kl. 10—11 ~~X~~  
eller telefonisk aftale,  
bedst tirsdag—fredag kl. 8—9

## Revalideringsinstituttet administration

- Rendebanen 4 ..... ★52 18 00
- Værksted: Værkstedsvej 6 ~~X~~ 52 79 17

## Revisionsfirmaet E. Frandsen

- statsautoriserede revisorer  
Hollændervej 4 ..... ★52 65 11

## Revisionsfirmaet

## — Revisionsfirmaet

## Henning Overgaard

statsaut. revisorer Donsvej 12

pr. B. .... ★56 84 99

## Revisionskontoret i Kolding A/S

Munkegade 5 .... ★52 10 88

(direktør statsaut. revisor A Kjersgaard Nielsen)

Ribelund Jørgen konsulent Skovly 19

Tved ..... 52 87 80

Richardson Frank gartner Lykkegårds-

vej 31 a ..... 52 66 46

Richter-Jørgensen P overlæge Frede-

riciagade 30 ..... 52 03 82

Spec. i øre-, næse- og hals sygdomme

Kons. 12,30—15,30 undt. lørdag

— priv. Trappergårdsvej 6 Strh. . . 52 19 66

— Reservel. S Schlamowitz priv. . . 52 01 80

Richter-Olesen F kriminalkommisær

Henrik Rantzauvej 16 ..... 52 12 15

Ridehuset Dyrehavevej ..... 52 20 23

Riedl M O tekn.assist. Drosselv. 39. . . 52 30 36

Rigtige Lager Det ost og konserver

Helligkorsgade 10 ..... 52 08 75

## Riis

## — Oscar Riis &amp; Søn

(Brille-Specialisten) Jernbaneg. 1 b 52 00 34

— H W Riis priv. Kobbelhøve 13

Strandhuse ..... 52 62 57

— Ole H Riis priv. Højbjergvej 66

Seest ..... 52 00 34

— H J fabr. Grundtvigsvej 22 ..... 52 21 56

— Hans montør Junghansvej 46. . . . 52 46 64

— Claus O radioforh. Haderslevv. 150 52 84 21

— H og Søn tømrerm. Værkstedsv. 12 52 36 95

— Harald Riis priv. Østerbrog. 26 52 74 63

— T Riis priv. Haraldsvej 6 ..... 52 36 95

Rilsgaard H frøhdl. Alykkegade 31 . . 52 19 52

## Rilshede

## — E. Riishede

kolonialhdl. Dyrehavevej 123 .... 52 40 30

Rimmer Gustav K kunstmaler Haders-

levvej 55 ..... 52 40 17

Rindom J S revisor H. D. Løvelvej 5

Seest ..... 52 54 18

Ring Lalla fru damefris. Lerbjergv. 5

Seest ..... 52 39 35

— Anker kons. Lerbjergvej 5 Seest 52 39 35

Ringkiosken Ndr. Ringvej 27 ..... 52 43 75

Ringstrøm J W C. Plougsvej 40 ..... 52 69 45

— J E montør Snerlevej 78 ..... 52 67 15

Risbjerg Jakob værkf. Valmuevej 23 52 80 59

Rise Villy repræs. Safirvej 5 Seest. . 52 87 02

Rlx Henning prokurist Liljevej 4 ..... 52 73 51

Robstad A stenhuggerm. Agtrupvej 76 52 52 62

— (F Robstad) Strandbk. 19 Rebæk 52 07 62

## Rockwool Isolering

Zahnsgade 2 ..... 52 40 36

— Driftsleder K Sørensen priv. . . 52 75 40

Roed Ch. gross. Sdr. Ringvej 4. . . . 52 48 58

— Jørgen gårdejer Højgård Bramdrup-

dam pr. B. .... 56 81 08.

— Thorvald overtjener Brændkj. g. 80 52 02 82

Roesen J M provst Buen 2 ..... 52 09 36

Roest Poul revisor Bjergbyv. 30 Seest 52 45 42

— M H socialunders. Østerbrog. 43 . . 52 63 29

Roest-Madsen Chr. fuldm. Borgmester-

vangen 1 ..... 52 53 12

Rohde Anna Lilse Haderslevvej 96. . . 52 74 25

— Vera overassit. Fynsvej 81 ..... 52 37 84

— Sv. væver Kastaniæallé 30 ..... 52 66 28

Rokkjær Sv. Erik bankkass. Snerle-

vej 19 ..... 52 08 96

Roldsgaard Inger fru exam. fodspecc.

Brændkjærgade 56<sup>2</sup> ..... 52 05 80

Rolskov E lærer Fynsvej 89 ..... 52 53 89

Rolver P M fhv. dir. Kongebrog. 44 . . 52 14 03

— Axel repræs. Ejlersvej 34 ..... 52 40 11

Roos Evald fuldm. Dreyersvej 45. . . . 52 48 53

Roost Jørgen maskinm. Ravnsbjerg 32 52 57 91

— N montør Holbergsvej 8 ..... 52 46 05

— Hans Chr. rentier Heimdalsvej 25 52 38 28

Roschmann Ellen fru A. D. Burcharths-

vej 31 ..... 52 36 91

— A slagter Snekpevej 9 ..... 52 55 35

Rosenberg J A mælkeuds. Tønderv. 39 52 77 48

Rosendahl A forretn.f. Mazantig. 22. . . 52 55 18

Rosenhavens Frugthandel (V Sørensen)

Suomivej 1 ..... 52 41 07

— Kiosk (H E Beierholm) Suomivej 7 52 30 85

— Slagterforretning (Frode A Laurit-

sen) Suomivej 3 omst. til priv. . . 52 41 31

Rosenkrands Johs. Nymark kirketjener

Ndr. Ringvej 86 ..... 52 66 27

Rosenlund Tage bagerm. Brune-

bjerg 13 ..... 52 62 55

Rosenmaj N husejer Læssøegade 48 a 52 16 87

Rosenstand Malin Læssøegade 47 . . . 52 14 71

Rosenvinge M salgschef Vesterallé 12

Strandh. .... 52 24 58

Roskjær J Chr. arkitekt Kongebro-

gade 39 ..... 52 81 95

Ross Inger lærerinde Tulipanvej 2 . . 52 74 42

— Jørgen politibetj. Tulipanvej 2. . . 52 74 42

— C V John regionsinsp. Gl. Konge-

vej 17 ..... 52 36 56

Rossau Leif Fl. overpostbud C. Plougs-

vej 142 ..... 52 54 39

Rossen Fr. bogbinder Rædersvej 10. . . 52 37 65

— Ruth fru »Drosselbo« Henr. Thor-

ningsvej ..... 52 71 96

— Johanne frk. Rædersvej 3 ..... 52 10 02

— E læge »Drosselbo« Henrik Thor-

ningsvej ..... 52 17 09

— J læge Jernbanegade 29 ..... 52 17 09

— priv. Henrik Thorningsvej . . . 52 76 90

Konsult.: 13,30-15,30, onsd. kun 17-18

— B M K lærerinde Bredev. 46 Seest 52 88 98

— J N mekaniker Nellikevej 24. . . . 52 35 33

— Anna Marie pensionist Tønderv. 40 52 83 91

— Bernh. tømrerm. Thyrasvej 29 . . . 52 48 41

Rossing Preben inspekt. Alpedalsv. 68 52 62 90

Rostø E præst, redaktør Tjørne-

vænget 21 ..... 52 17 20

Rounborg B Engen 17 Tved ..... 52 30 42

Ruby O konsulent Teglgårdsvej 34 . . 52 45 20

— Astrid fru porcelænsbrænderi

og kunstforretn. Teglgårdsvej 34. . 52 45 20

Rudbech-Hansen Fl. komm.ass. Brænd-

kjærgade 72 ..... 52 27 47

Rudbeck Arnold best. Haderslevv. 125 52 79 10

### — Peter Rudbeck

guldsmed Låsbygade 24 ..... 52 37 61  
— priv. Ørnevej 5 ..... 52 72 61

Ruders Palle guldsmed Gyden 17

pr. B. .... 56 83 19

Rudolph N H frisør Sct. Knudsvej 6 52 43 24

— Preben laborant E. Sørensensv. 30 52 54 09

Rugbrødsfabriken A/S H. Ludvigsv. 32 52 02 78

— ..... 52 41 44

— Direktør Verner Poulsen priv. 52 42 03

Ruggaard Erik ingeniør Ørebrov. 10.. 52 71 32

Runager Mefø fru Snerlevej 17 ..... 52 71 01

Rutebilstation Kolding Andelselskabet

Mazantigade ..... ★52 68 11

Ryberg

### — H. Ryberg

statsaut. ejd.mægler Tvedvej 2 .. 52 06 79

— Børge repræs. Fr. VII Vej 34 .... 52 41 82

Ryborg Th. E elarb. Fjordvang 28 .. 52 64 19

Ryge Karen skoleinsp. Læssøeg. 32.. 52 32 91

Rygaard K flyverløjtn. Langagervej 4

Seest ..... 52 28 17

Rühe Anna fru Hollændervej 8 ..... 52 43 47

Rysbjerg Verner elektr. Stejlbjerg-

allé 26 ..... 52 82 81

Rytter A J hjemmehj. Tværv. 3 Seest 52 37 06

— Steen salgning. Kobbelhøve 3 Strh. 52 50 99

Ryttov Inge O. Ryesgade 39 ..... 52 41 76

— Helge skoleinsp. O. Ryesgade 39.. 52 41 76

### Røde Kors

(Kolding afd.) depot. Dyrehavegrd. 52 08 89

se iøvrigt under Foreninger

Rødkjær Erik krim.overbetj. Syren-

vej 13 ..... 52 23 15

Røikjær E politiass. Fru Jyttesvej 1.. 52 05 23

Røndbjerg E (Albani depot) Østerbro-

gade 42 ..... 52 05 19

Rønholt Hansen V Fynsvej 83 ..... 52 42 62

— Hansen Edith fru Falkevej 12 .... 52 26 75

Rønn Inger lærerinde Kastanieallé 24 52 59 68

Rønning Hans gårdejer Bramdrupdam

pr. B. .... 56 81 22

— Hans Hansen gårdejer Bramdrup-

gård pr. B. .... 56 81 02

Rønnoe A bankdir. Vangen 14 Tved.. 52 56 30

Rønnov R cigarhdl. Vejlevej 121 .... 52 32 61

Raabe G repræs. Trappergårdsvej 4

Strandh. .... 52 64 32

Rådhusbetjenten Rådhuset

se under Kolding Rådhus

### Rådhuset

se under Kolding Rådhus

Raal Egon værkfører Snerlevej 70 .. 52 66 24

Raarup G E forp. Chr. Winthersvej 14 52 24 18

— Ingeborg fru Bellevuegade 6 .... 52 13 52

— Johanne fru Seest Bakke 65 ..... 52 77 85

— Sofus Peter tømrerformd. Aakjær-

vej 9 ..... 52 81 63

# S

**BELA BETON A/S**  
**FÆRDIGBLANDET BETON**  
**★ 52 70 00**

Sabroe Thomas Ths. & Co. A/S

Ndr. Ringvej 89 ..... ★52 21 00

Kontortid: 8—17, lørdag 8—12

Efter kontortid:

— Montør J Rasmussen priv. .... 52 80 10

— Montør E H Sørensen priv. .... 52 27 97

— Montør H Olsen priv. .... 52 21 00

— Montør J Juhl priv.

tlf. (045) 2 44 85

Sadelmagernes og Tapetserernes fag-

forening Mosevej 67 ..... 52 51 86

Salling Poul Alsvej 7 ..... 52 88 14

— K H chauffør Brandorffsvej 12.... 52 61 86

— P forretn.f. cand. merc. Kongebro-

gade 85 ..... 52 33 63

— B overlærer Sindalvej 2 Seest.... 52 47 38

— (M Salling) symaskineforhdl.

Tøndervej 17 omst. til priv. .... 52 20 95

Salmonsens Kr. overinsp. (Norden)

Kongebrogade 37 ..... 52 09 61

Samfundet og Hjemmet for Vanføre

Ortopædisk — Kirurgisk afd. og

ambulatorium Sygehusvej ..... ★52 78 11

Konsult. kun efter aftale

Kontort.: Hverd. 9—15, lørd. lukket

Sams Peter forretn.f. Enghavev. 23

pr. B. .... 56 80 04

### Samson Transport Co.

international spedition Havnen

syd ..... ★52 51 55

Sandager Marie fru Terrasseparken 4

Strandh. .... 52 41 84

Sandal S chauffør Vejlevej 21 ..... 52 17 97

Sandbæk Ingrid fru Bredev. 26 Seest 52 47 15

Sandermann Th. tandlæge Korsgården

Helligkorsgade 13 ..... 52 65 75

— priv. skolevænget 15 Strandh... 52 41 72

Sandfeld Chr. ps. lærer A. D. Bur-

charthsvej 19 ..... 52 87 07

Sandholdt K begravelsesforretning

Seest Bakke 2 ..... 52 20 42

Sandholdt-Iversen Lelf driftsbogh.

Gråstenvej 8 ..... 52 82 60

Sandorff-Sørensen Kaj inspektør Dom-

husgade 23 ..... 52 40 64

Sarnæs Alfred sognepræst provst

Påby præstegård ..... 52 44 32

Sartov Mary tilsynsf. Gøhlmannsv. 1 52 31 23

Sauerberg Ulla fru Spurvevej 7 .... 52 62 92

### Saxildhus A/S

Bertram Knudsen & Søn

hovedforretn. Banegårdspladsen ★52 35 00

— Hotel og restaurant ..... ★52 12 00

— Filialen Helligkorsgade 11 .... 52 08 34

Scan boat marine a/s Fynsvej 214 .. 52 78 02

### Scan-Atlas A/S

hushapparater Caspar Müllers-

gade 30 ..... ★52 01 33

Scanotec A/S el-belysn. en gros Jernbanegade 29 .....	52 73 11
<b>Schack</b>	
— <b>H. Schack &amp; Co.</b>	
v. Sv. Aa. Nielsen blikkenslagerm. Fredensgade 9 .....	52 00 16
— Einar forretn.f. Rådvaedvej 7 pr. B.	56 80 72
Schack-Madsen E revisor Snekpeve. 26	52 72 60
Scheiby J A værkstedsl. Dalbyg. 55	52 73 62
Schelde Ellen fru Tvedvej 139.....	52 49 43
Scherfig Per viceskoleinsp. Brændkjærgade 107 .....	52 37 59
Scheurer Walter værkf. Kastanieallé 53 .....	52 53 36
Schibler Gerda Konsul Grausgade 12	52 04 27
Schive S O kriminalass. Kikkenborgvej 37 .....	52 21 48
Schjerbeck Henrik og Uldall Juhl Irsagf. Låsbybanke 14 .....	★52 63 11
— Henrik Schjerbeck priv. Karlshøj Strandh. ....	52 03 15
— Uldall Juhl priv. Gl. Kongev. 2	52 48 86
Schjødt H E smedem. A. L. Johansensvej 12 .....	52 56 40
Schjøtz-Pedersen S konservator Adelgade 16 .....	52 29 44
Schlage Rainer malerm. Påby .....	52 38 37
Schlamowitz S læge Dalbygade 63.....	52 01 80
Schlebaum Knud linierer Snerlev. 27	52 24 85
Schlegel Anna fru Haderslevvej 12..	52 85 57
Schlelsner C kgl. Hof-Farverl kem. tøjrensn.-etabl. Adelgade 7—9 .....	52 08 30
Schlosser S Engstien 10 .....	52 54 67
Schlott Hans pens. Sønderborgvej 4..	52 61 92
Schlünssen Henry smed Stubdrup. ....	56 82 37
Schlünsen A & Søn rebslagere Tøndervej 13 .....	52 26 51
Schmidt Arthur Thorkildsvej 6.....	52 45 74
— E C Sæteren 8 Tved .....	52 02 01
— Jepsen Grundtvigsvej 26 .....	52 61 91
— Villy Rolf Snerlevej 34 .....	52 75 84
— Willy autoudlejer Blæsbjerggade 39	52 44 07
— <b>Mich. Schmidt</b>	
blikkenslagerm. Snerlevej 4 .....	52 13 70
— Værksted .....	52 13 71
— Georg boghold. C. Plougsvej 35..	52 59 25
— Hans boghold. Grundtvigsvej 30..	52 81 45
— Poul boghold. Chr. Winthersv. 25..	52 24 73
— Joseph Nielsen brandmand Stigaardsvej 5 .....	52 74 87
— Esther dameskræder Fjordvang 22	52 63 86
— Erhardt direktør Fr. VII Vej 4.....	52 65 94
— J N distr.forst. Holbergsvej 11 ..	52 60 90
— Brdr. elektromotorrep. Bellevuegade 21 .....	52 40 40
— Chr. formand Agtrupvej 58 .....	52 08 83
— Agnes fru Clemensgade 2 .....	52 37 19
— Elisabeth fru Dyrehavevej 8.....	52 02 48
— Jette fru Søndergade 18 .....	52 08 21
— Jytte fru Nøddebo 15 Vonsild pr. V. ....	52 54 63
— K fru Bellevuegade 4 .....	52 57 38

**Schmidt**

— Kristine fru Dalbygade 32 .....	52 50 56
— N C fru Agtrupvej 42 .....	52 09 81
— Paula fru Ndr. Ringvej 64 .....	52 00 79
— Sigrid fru Hjelmssvej 6 .....	52 01 85
— Thyra fru Clemensgade 4 .....	52 59 61
— Helga frk. Skovbogade 6 .....	52 74 84
— Inger frk. Agtrupvej 1 .....	52 03 49
— Marie frk. Bellevuegade 44 .....	52 25 92
— Marie frk. Tøndervej 24 .....	52 83 46
— Misse frk. Ejlersvej 34 .....	52 06 47
— Hans gross. Læssøegade 5 .....	52 21 16
— Carl gårdejer Vesterkær Seest....	52 47 35
— Chr. ingeniør Henr. Rantzau. 12	52 06 52
— V Blume ingeniør Bakkevænget 4 Rebæk .....	52 70 83
— Villy kafferister St. Blichersvej 18	52 49 20
— Einar kioskejer Hospitalsgade 37..	52 83 61
— Esther Marie korrespondance Lykkegårdsvej 4 .....	52 64 92
— Holger købmd. Skovbogade 26 .....	52 19 65
— Karl købmd. Munkensdam 1 omst. til priv. ....	52 09 79
— Peter købmd. Tøndervej 40 .....	52 08 70
— & Sønner Maskinfabrik A/S Tved ★	52 08 99
Efter kontortid:	
— Direktør M T Schmidt priv.....	52 08 99
— Ingeniør Chr. Schmidt priv.....	52 06 52
— Værkf. A Vestergaard Jensen priv. ....	52 07 72
— Ingeniør E Strømgaard Sørensen priv. ....	52 62 46
— Bogh. Paul Espersen priv. ....	52 14 31
— Harald N Chr. murerm. Dalbyg. 22	52 63 47
— Johannes musiker Runddelen 4 ..	52 55 96
— Evald møbelpolstrer Blæsbjergg. 15	52 72 20
— E W overassist. Alykkegade 13....	52 37 73
— Chr. J ps. overpostb. Mariegade 17	52 22 72
— Valentin fhv. redakt. Agtrupv. 137	52 03 46
— Fr. repræs. Påfuglevej 1 .....	52 44 72
— Helmer repræs. Anne Mariesvej 6	52 73 75
— J J repræs. Stranden 46 Rebæk..	52 72 17
— T N repræs. Kingsvej 8 .....	52 79 08
— Chr. revisor Norgesvej 23 .....	52 62 62
— Simon revisor Koldingfjordskolen Strandhuse .....	52 45 14
— John Sartov salgskons. Chr. III Vej 11 .....	52 41 50
— Johan P skolebetj. Svietorv .....	52 21 09
— Verner slagter Vibevej 3 .....	52 56 85
— Jacob W slagteriarb. Bakkevej 17	52 34 27
— <b>Arendt Schmidt's Eff.</b>	
(Sivert Ravn) slagterm. Sønderg. 18 omst. til priv. ....	52 06 96
— Astor slagterm. Dreyersvej 1 .....	52 19 55
— V slagterm. Nørregade 8 .....	52 04 84
— Verner smedem. Gl. Tved 5 Tved..	52 49 51
— <b>Schmidt Damkjær</b>	
viktualiehandel (C C Knudsen) Søndergade 32 .....	52 63 41
— C C Knudsen priv. ....	52 15 08
— Togo vognmd. Solvej 12 .....	52 32 14
Schnedler-Pedersen B J ingeniør Skovgærdet 10 Dalby .....	52 88 84

Schnegelberg J frk. Kongebrog. 35 ..	52 83 02	Schulz Kaare Seestvej 17 .....	52 47 36
Schneider Th. bankfuldm. Kobbeltus Skolebakken 5 Strandh. ....	52 54 49	— Sophus Chr. konsulent Danners- vej 13 .....	52 42 75
—'s Chokolade Låsbygade 3 .....	52 28 91	— Ellen (Kolding Porcelænsbrænderi) Slotsallé 7 .....	52 44 40
— Aase fru Knud Hansensvej 3 .....	52 16 14	— Jørgen repræs. Rørbæk. 17 Seest	52 75 86
Schneiderreit S J C overmontør Seest- vej 53 .....	52 79 60	— Orla værkfører Ingridsvvej 44 .....	52 38 42
Schnell Aage autoværkst. Sønderg. 27	52 08 86	Schwane Inge fru Dyrehavevej 140..	52 15 02
Schnoor Hansine fru Kærmindevej 32	52 61 37	Schweigler Bøggild Damhusv. 13 pr. B. ....	56 84 48
Schoop Horst H redaktør Strandmølle- vej 14 .....	52 80 80	Schwensen Eiler pens. Bellevueg. 4.	52 01 18
Schorling Edith fru Ndr. Ringvej 23	52 81 69	Schütt Werner disp. Hostrupsvej 37..	52 62 61
— Børge E malerm. Alpedalsvej 84	52 31 95	— P E politifuldm. Gl. Kongevej 15..	52 51 06
— Cord malerm. Bellevuegade 2 ....	52 33 16	Schützsack Tove sygepl. Skov- brynet 12 .....	52 88 56
Schou Erik Tvedgård Tved .....	52 58 11	Schönemann A M Jernbanegade 1 b..	52 15 57
— Anna Bundgaard fru Vesterbrog. 3	52 66 51	— Mathias Bramdrupdam pr. B. ....	56 82 68
— J krim.betj. Ørebrovej 10 .....	52 44 56	— Karen frk. De gamles Hjem Nørre- gade .....	52 04 83
— P sadelmagerm. Piledamsvej 26..	52 76 86	Schøning V fru Gl. Tved 20 Tved ....	52 58 32
— Elna skoleinsp. Dreyersvej 36 .....	52 26 12	Schönemann Jens Lykkegårdsvej 41	52 87 18
—'s Varehus Jernbanegade 11 .....	52 03 74	— Karen insp. Norgesvej 28 .....	52 63 28
Schouenborg Bertha frk. kontorass. Skovlækkevej 13 .....	52 34 24	Schøtt Jens købmd. Snerlevej 33 ....	52 11 81
— Grete frk. laborator Kongebrog. 35	52 84 76	<b>Sct. Hedvigs Hospital</b>	
Schougaard L Sdr. Kongevej 50 ....	52 31 29	Domhusgade 22 .....	★52 48 00
Schoustrup-Thomsen E læge Sønder- gade 30 (Kino) .....	52 08 16	— Bade- og lysafdelingen .....	52 49 97
Konsult. 13—15 undt. lørd.		Besøgstid: Hverdage 15—16 søn- og helligdage 10—11 og 15—16 tirsdag og fredag 18,30—19,30	
Schramm Fritz anlægsgartn. Egevej 4	52 77 47	— Hedvigstretene, Sct. Michaels skole Kralundsgade 2—8 .....	52 28 34
— K H repræs. Alpedalen 4 .....	52 32 41	Kontortid: 8—9 undt. fredag Tirsdag tillige 17—18	
Schrøder B Istedvej 5 .....	52 40 99	— Hedvigstretenes børnehave og fri- tidshjem Kralundsgade 10 .....	52 28 34
— G W fhv. bogholder Kløvervej 37	52 23 53	— Jørgensgades Kiosk (P A Larsen) Sct. Jørgensgade 33 .....	52 43 71
— Johs. disponent A. D. Burcharths- vej 23 .....	52 32 84	— Jørgens Stiftelse Hospitalsgade ..	52 05 93
— <b>F. W. Schrøder's Farverier</b> kemisk tøjrensning Låsbyg. 26..	★52 42 55	Seedorff H I læge Akseltorv 6 .....	52 19 07
— Jens C farvem. Kastanieallé 29 ..	52 26 31	Konsult.: 13—15, onsd. 17—18 Lørdag ingen konsultation	
— P forretn.f. Kløvervej 31 .....	52 64 41	Seest Marie Kongebrogade 35 .....	52 19 29
— C fru H. C. Petersensvej 4 a ....	52 46 59	— <b>Seest Farvehandel</b>	
— H lagerforv. Norgesvej 25 .....	52 56 67	Seestvej 1 .....	52 76 60
— Karl tekniker Søbakken 17 Rebæk	52 57 28	— Grusværk Krydsdal Seest .....	52 47 27
Schrøter Karl pensionist Sneppevej 6	52 69 63	— kommunkontor Seest .....	52 47 20
Schuh M Fr. II Vej 22 .....	52 85 89	— Formandens kontor .....	52 47 07
Schults J P gårdejer Påby .....	52 77 42	Kontortid: Tirsd. 10-12 og 14-16 Torsd. 14-18, Fred. 10-12 og 14-18	
Schultz Claus Påby .....	52 89 86	— Minimarked Holbergsvej 13 .....	52 18 53
— E J H Rørbækvej 33 Seest .....	52 54 76	— Minkfarm (N J Andersen) Seest ..	52 47 56
— Hans Olaf Ryesgade 42 .....	52 48 54	— ny Vandværk .....	52 61 87
— Herluf Drosselvej 34 .....	52 64 72	— Rekord Vask (H J Johansen) Bellahøjvej 19 Seest .....	52 61 95
— I K Broagervej 33 .....	52 34 49	— skole Bredevej 44 Seest .....	52 47 20
— S og J Stranden 58 Rebæk .....	52 75 16	8,15—9 undt. lørdag	
— Kirstine fru Fynsvej 75 .....	52 26 94	— Slagterforretning (C P Lage) Seestvej 3 .....	52 37 01
— Magda fru Ndr. Ringvej 11 .....	52 32 92	— Sognefoged (Ove Pedersen) Elmegård Seest .....	52 21 24
— Olga frk. Skovlækkevej 2 B .....	52 08 39	— Vandværk I/S (driftsleder Vagn O Pedersen) Hylkedalvej 4—6 .....	52 47 55
— Kresten J fhv. gårdejer Sønder- holmsvej 7 pr. B. ....	56 81 86	— Vandmester Ernst Klausen pr.	52 12 87
— Lelf lagereksp. Kærmindevej 5 ..	52 59 21	— Formd. ing. Jørg. Jeppesen pr.	52 74 04
— <b>Ervind Schultz</b> sadelmager Låsbygade 60 .....	52 05 87	— Kass. Frovin Jørgensen priv. ...	52 17 64
Omst. til priv. Olaf Ryesgade 64			
— P vognmd. Stadionvej 34 .....	52 02 41		
— <b>P. J. Schultz' Eftf.</b> (Østergades Varehus) Østergade 19 og Slotsgade 22 .....	★52 44 88		
— Købmand Erik Schultz priv. Fjordvej 29 Strandhuse .....	52 03 12		
— Købmand Benno Schultz priv. Fjordvej 23 Strandhuse .....	52 33 13		

Seestbageriet (R Eriksen) Lerbjerg-  
vej 2 Seest ..... 52 80 63

Seestgård's Grusgrav Holbergsvej .. 52 52 82

Segato O H chauffør Snerlevej 54 .... 52 84 09

Segel Kay T W gross. Castenskj.v. 3 52 00 68

Seiding E overassist. Hostrupsvej 27.. 52 69 74

Seirup M fru Låsbygade 56 ..... 52 05 16

— P murer. Dalbygade 9 ..... 52 34 02

— C G tømrem. Vesterbrogade 2 .. 52 80 96

Selstrup Anna fru Platanallé 13 pr. B. 56 82 08

Sejrup Carl vognmandsforretning  
(Børge Sejrup) Kongebrogade 19 52 76 52  
Omst. til Carl Sejrup Sydbaneg. 26

Selander B red.sekr. H. Becksvej 12 52 22 49

Sellau Grethe fru Utzonsgade 36.... 52 51 39

Selmer-Petersen Vagn faktor C. Plougs-  
vej 82 ..... 52 30 98

Sennels Jørgen Kjær lærer Rådvad-  
vej 7 b pr. B. .... 56 80 73

Sennenwaldt B overserg. Sandbjerg 56 80 56

Sepstrup H Lund maskinsmed Vinkel-  
vej 1 Strandh. .... 52 53 71

Serapion Ordenen logebygn. Bramdrup-  
dam pr. B. .... 56 83 06

Severinsen L Sdr. Havnegade 8 .... 52 79 43

— **Severinsen's Tropehandel**  
Kongebrogade 13 Solgården ..... 52 25 93

Sevonius Sonja fru Hegnet 9 Tved.. 52 55 82

Shell Depot (P Flensburg) Vester-  
vang 28 pr. B. .... ★56 83 22

— Service (H G Nielsen) Vejlevej 106 52 38 83

— Service Center Sydbanegade 9—11 52 24 17  
— G E Raarup priv. .... 52 24 18

— Service Station (Jørgen Clemmensen)  
Koldingvej 29 pr. B. .... 56 82 35

— Service Station (mekan. Erik Meng)  
Vesterbrogade 20—22 ..... 52 56 35

— Service Station (E Petersen)  
Mazantigade 12 ..... 52 11 11

— Service Station (H M Sørensen)  
Haderslevvej pr. V. .... 52 05 33

Sick Dorteia Stejlbjergvej 19 ..... 52 72 37

— Kai disponent Dannersvej 21 .... 52 30 82

Sidemann Hans gårdejer Kringsgård  
Bramdrupdam pr. B. .... 56 82 26

Siegmundfeldt Christensen G skoleinsp.  
Skovløgkevej 14 ..... 52 79 70

Siemsen

— **Walther Siemsen**  
malerm. Abenråvej 22 ..... 52 67 01

— **Gerhard J. Chr. Siemsen**  
skilte — møbelmaling Haderslev-  
vej 105 ..... 52 67 23

Sigaard Anna overlærer A. D. Bur-  
charthsvej 21 ..... 52 78 54

**Silcon**  
fabrik for elektriske artikler  
Grønningen 17—19 ..... 52 27 57

**Simco** — Kolding (gross. Th. Simonsen)  
Søndergade 6 ..... 52 63 80  
— priv. Odinsvej 3 ..... 52 45 69

**Simms Servicedepot** Fynsvej 35 .... ★52 53 55

**Simonsen A J Glentevej 11 ..... 52 28 37**

— E Klostergade 28 b ..... 52 12 89

— I K Ingridsv. 19 ..... 52 83 07

— Viktor assurand. Norgesvej 9 .... 52 18 46

— Carlo boghold. Fru Jyttesvej 3 .... 52 69 56

— Knud dyrlæge Poul Møllersvej 14 52 81 05

— G elektr. Vejlevej 30 ..... 52 69 09

— Anna fru Kongebrogade 31 ..... 52 06 94

— Dagmar og Karen frkn. Låsbyg. 36 52 02 80

— A Roager kommunesekr. Dalby .. 52 23 59

— Chr. købmd. Munkensdam 1 .... 52 22 71

— J P fhv. købmd. Fjordv. 35 Strh... 52 26 67

— Th. købmd. Odinsvej 3 ..... 52 45 69

— Finn maskinhdl. Ejlersvej 36 .... 52 88 83

— Willy H overvægter Agade 5 .... 52 29 82

— P Skaarup pensionist Fru Jyttes-  
vej 7 ..... 52 55 41

— A propr. Tved ..... 52 58 87

— T F revisor Langager. 46 Seest.. 52 85 18

— Jørgen semin.lærer Overmarksv. 22 52 55 68

— G vandværksbest. Stadionvej 45 .. 52 58 45

**Sindbjerg Johs. statsaut. ejd.mægler**  
Tjørnevænget 5 ..... 52 65 56

**Sindesen H B salgschef Toften 8**  
Strandhuse ..... 52 31 45

**Sindholt Signe fru Skydebanen 7 .... 52 68 98**

**Singer Co. Synamskine A/S Buen 2 .. 52 04 60**

**Sitskov Stefan Vranderup ..... 52 88 96**

**Sjodt & Weiss' Bogtrykkeri Jernbane-  
gade 35 ..... ★52 20 00**

**Sjørring E serviceleder Karen Blixens-  
vej 20 ..... 52 38 31**

**Skaffe Knud Erik servicetekn. Norges-  
vej 1 ..... 52 49 50**

**Skak L vognmd. Fredensgade 6 ..... 52 21 45**

**Skamo Vestervang pr. B. .... 56 82 44**

**Skalborg Ruth fru Svanekevej 9 .... 52 42 80**

**Skandinavia**  
se Absalon Skandinavia

**Skandinavien**  
(M Nielsen) restaur. Toldbodg. .. 52 04 21

**Skandinavisk Henkel A/S (repræs.**  
Knud Behrens) Østerbrogade 36.. 52 24 22

— **Skandinavisk Motor Co. A/S**  
Lastvognsafdelingen Fabriksv. 3 ★52 26 11  
— Værkfører F M Nielsen priv.  
telefon Vejle 82 53 67  
— Salgschef B H Bering priv. .. 52 66 18  
— Lagerforv. A Koch priv. .. Vonsild 156  
Eft. ca. nov. 70 Vonsild 56 61 56

— **Skandinavisk Motor Co.**  
**Kolding A/S**  
Volkswagen, salg — service  
Dieselvej 2 ..... ★52 37 88

**Skandrup Hans tobakshdl. Sønderg. 13 c**  
omst. til priv. .... 52 39 42

**Skare Kurt disp. Sandvigvej 7 ..... 52 20 66**

— H tekstilarb. Hertug Abelsvej 14.. 52 45 34

**Skarup Rob. H dyrlæge Sønderborg-  
vej 7 ..... 52 22 35**

**Skattekontoret**  
se under Kolding Rådhus

<b>Skatteopkrævningsforbundet for Koldings omegn</b> Agtrupvej 2 a .....	52 28 35
<b>Skau Laurids rentier</b> Abenråvej 34 ..	52 06 74
<b>Skeem J A portner</b> Låsbygade 109..	52 25 43
— <b>A vejassist. v. Kolding kommune</b> Kongebrogade 11 .....	52 22 58

**S K F**

Kongebrogade 21 .....	★52 48 44
<b>Skjold Forsikrings A/S (Erik Munch)</b> Chr. X Gade 4 .....	52 21 06
— <b>Sigfred optiker</b> Haderslevv. 127..	52 06 33
<b>Skjoldt Axel regnsk.kons. Vester-</b> vang 36 pr. B. ....	56 84 89
— <b>Kontor: Niels Bohrsvej 2 ....</b>	★52 78 66
— <b>R repræs. ingeniør</b> Fynsvej 161..	52 09 58
— <b>Olaf revisorass. Tjørnevænget 19</b>	52 12 26
<b>Skjønnemand H Chr. hovm. Kastanie-</b> allé 41 .....	52 65 47
<b>Skjøth Dorthe boghold. Kongebro-</b> gade 33 .....	52 41 79
— <b>A kioskejer</b> Dalbygade 32 .....	52 19 85
— <b>Gunnar P maskinarb. Broagerv. 15</b>	52 23 64
— <b>Henning montør</b> Neksøvej 1 ....	52 84 25
— <b>Arne skorstensf. E. Glippingsv. 5</b>	52 64 06
<b>Skolepsykologerne</b> Rendeb. 4 A <sup>2</sup> (8—9)	52 74 78
<b>Skoletandklinikken</b> Rendebanen 4 B <sup>2</sup> ..	52 74 30
— <b>Dyrehaveskolen</b> .....	52 49 07

**Skou**— **N. Skou & Co.**

(K Skou) automobilforhdl. Hans Ludvigsvej 21 .....	★52 65 66
— <b>priv. Overmarksvej 6 .....</b>	52 15 32
— <b>Johannes disp. Fjordv. 12 Strh. ..</b>	52 68 68
— <b>Marie K fru Piledamsvej 46 .....</b>	52 48 92
— <b>S fru Poul Møllersvej 26 .....</b>	52 25 04
— <b>Inger kontorassist. Tvedvej 135 ..</b>	52 14 72
— <b>Tage malerm. Norgesvej 15 .....</b>	52 43 74
— <b>Henry N murerm. Valmuevej 17..</b>	52 76 67
— <b>H Chr. prod.chef</b> Vesterallé 16 Strandhuse .....	52 41 23
— <b>Hans reparatør</b> Sneppevej 3 .....	52 80 93
— <b>H tømmer</b> Abenråvej 36 .....	52 12 32
— <b>O Nielsen vicebrandinsp. Låsby-</b> gade 99 .....	52 01 16
<b>Skouboe Johs. Tvedvej 135 .....</b>	52 59 69

**Skousen Husholdnings-**  
**maskiner**

Låsbygade 7—9 .....	52 50 62
— <b>Forretn.f. S Vestergaard priv.</b>	52 59 92
<b>Skov Arnfred E arbejdsmd. Rund-</b> delen 4 .....	52 64 77
— <b>Fr. cigarhdl. Østerbrogade .....</b>	52 77 13

— **Skov's Conditori**

Blæsbjerggade 32 .....	52 02 55
— <b>priv. Lindeallé 11 .....</b>	52 00 25
— <b>Erik faglærer</b> Snerlevej 14 .....	52 04 34
— <b>K frisørm. Haderslevvej 32..</b>	52 14 36
— <b>Bertine fru Lykkegårdsvej 57 ....</b>	52 53 64
— <b>Frida fru Spønderled pr. B. ....</b>	56 81 96
— <b>Gustave fru Sydbanegade 6 .....</b>	52 85 46
— <b>Th. gross. Søndergade 15 .....</b>	52 31 15

**Skov**

— <b>J E IBM-tekniker</b> Bjergbyvej 43 Seest .....	52 72 08
— <b>Sv. Aa. maskinarb. Runddelen 10</b>	52 88 69
— <b>E mekaniker</b> Østerv. 4 Alpedalen	52 27 51
— <b>Viggo mekaniker</b> Sdr. Ringvej 37	52 56 96
— <b>Edvard murerm. Agtrupvej 74 ..</b>	52 88 70
— <b>Sigv. museumsinsp. Jernb.g. 1 a..</b>	52 07 63
— <b>E planteskoleejer</b> Bramdrup Skov	52 12 61
— <b>E repræs. Tvedvej 40 .....</b>	52 59 63
— <b>Valdemar tilsynsassist. Musvitv. 4</b>	52 87 46
— <b>Erik tømmerm. Idyl 23 Tved.....</b>	52 89 80
<b>Skovbakke G A (Centralvaskeriet)</b> Dr. Fichsvej 1 .....	52 06 46
— <b>P montør Peter</b> Toftsvej 7 .....	52 03 31
<b>Skovbjerg Christensen Johanne sygepl.</b> Utzonsgade 38 .....	52 43 26
<b>Skovgaard Laila damefrisør</b> Lyshøj Allé 12 Strh. omst. til priv. ....	52 33 41
— <b>Laila damefrisør</b> Søndergade 30..	52 26 19
<b>Skovgaard-Jensen insp. Havesanger-</b> vej 18 .....	52 26 30
<b>Skovlønnerhuset</b> Kolding Skov .....	52 18 72
<b>Skovrup H P direktør</b> Kastanieallé 59	52 40 84
— <b>Aage grdejer</b> Kollingsgade 29 ....	52 57 70
<b>Skovsen N murerm. Fjordv. 77 Strh.</b>	52 30 74
— <b>Søren &amp; Søn murerm. (Marius Skov-</b> sen) Fjordvang 7 .....	52 34 17
<b>Skovsgaard Else Bay fru</b> Mariegade 9	52 26 17
— <b>Nielsen Chr. seminarielektor</b> Kol- liingsgade 8 .....	52 45 76
<b>Skriver Sofie fru</b> Kongebrogade 40 ..	52 00 69
<b>Skrydstrup Holger D bagerm. Låsby-</b> banke 7 .....	52 09 66

**SKS**

(Specialforretn.s Kredit Service I/S) Låsbybanke 14 .....	52 01 70
--	----------

**Skyttes Blomster**

Agtrupvej 122 .....	52 42 15
<b>Skøde Marie fru</b> Dyrehavevej 100 ..	52 78 81
<b>Skøtt Paul afd.assist. Palmeallé 2 d..</b>	52 03 88
— <b>E lagerforv. Ørebrovej 18 .....</b>	52 34 51
— <b>Gunnar slagter</b> Strandbakken 23 Rebæk .....	52 13 17
<b>Skøttegaard Ib fuldm. Chr. Bergs-</b> vej 21 .....	52 31 44
<b>Skaarup J P Kirkestien 10 pr. B. ..</b>	56 82 78
<b>Slagteriarb. Fagforening (fmd. Carl</b> Laursen) Cypresvej 14 .....	52 12 46
— (kasserer H C Hjelm) Domhus- parken 10 .....	52 32 63
<b>Slagteriernes Forskningsinstitut (fedt-</b> kontrollabor.) Havnen nord .....	52 62 17

**Slagteri-Udsalget**

(Andels-Svineslagt.) Akseltorv ..	★52 35 44
— <b>Bestyrelse H Hansen priv. ....</b>	56 83 27
<b>Sletskov Ingeborg fru</b> Ørebrovej 16..	52 05 04
<b>Slof W civiling. Skolebk. 9 Strandh...</b>	52 01 98
— <b>T P lærerinde</b> A. M. G. Friisvej 20	52 16 18
— <b>G skoleinsp. Musvitvej 2 .....</b>	52 39 53
<b>Sloth E S maskinchef</b> Ørebrovej 6..	52 50 83
— <b>E overmontør</b> Junghansvej 45....	52 00 65
— <b>F vognmd. Læssøegade 3 .....</b>	52 73 82
— <b>S F Eff. (Feldborg Nielsen)</b> DSB vognmd. Georg Brandesvej 6	52 00 51



## Slotsbageriet

(Brdr. Schmidt's Eftf.) Låsbybk. 7 52 09 66

**Slotshotellet** (S Lauridsen) Jernbanegade 24 ..... ★52 10 66

## Slotsmøllen Kolding A/S

Fredericiagade 22 ..... ★52 60 00

### Smede- og Maskinarb. Fagforening

(formd. Victor Arndal) Brændkjærgade 84 ..... 52 17 36

— **Kontor** Brinken 7 ..... 52 15 99

Kontortid: 9,30—10,30 og 17,30—18,30

Lørdag lukket

Formanden træffes på kontoret

hver tirsdag fra kl. 17,30—18,30

— (Kass. Hjalmar Jensen) priv.

Haderslevvej 75 B ..... 52 15 99

### Smedegaard N ps. tilformd. H. C. Andersen

segersvej 4 ..... 52 47 47

— **J vognmd.** A. L. Johansensvej 23.. 52 19 89

**Smidt H** portør Taubersvej 4 ..... 52 70 15

**Smith K R** redaktør Agtrupvej 90 .. 52 36 13

— **Ane K fru sygepl.** Agtrupvej 90 .. 52 36 13

**Smolarz F E** driftsing. Volmersvej 18 52 81 86

### Smørforsyningen smør- og kaffeforretn.

(Sand Christensen) Helligkorsg. 9 52 03 39

### Snedkernes Fagforening Kolding (fmd. E N Lund)

Egevej 1 ..... 52 67 02

— (Kass. W Buck Sørensen)

Brændkjærgade 7 B ..... 52 25 47

**Snitkjer's Konsum** (M Snitkjer) Ole Rømersvej 16 ..... 52 65 60

Omst. til priv. Haderslevvej 1

### Socialdemokratiet i Kolding (formd. Bernh. Tasten)

Kingosvej 21 .. 52 22 21

— **Sekr.** Bruno Pedersen

Seest Bakke 97 ..... 52 26 76

— **Formd.** f. kvindeudv. (fru Sonja Andersen) Heimdalsvej 41 ..... 52 33 11

### Socialkontoret

se under Kolding Rådhus

### Soldaternes Venners Kolding kreds

(kass. H N Østermark) Rundd. 17 52 09 21

### Solgaard Niels adjunkt cand. scient.

Cyprusvej 11 ..... 52 07 46

— **Herluf** kontorchef Kikkenborgv. 37 52 26 84

— **Charles** salginsp. Tøndervej 70.. 52 54 93

— **P** salgskons. Brunbjerg 28..... 52 87 84

**Solgården Alderdomshjemmet Harte** 52 61 96

— boligaktieselsk. viceværten Solgården 2 ..... 52 32 72

—'s **Købmandshandel** (P Koed Mikkel-

sen) Kongebrogade 11 ..... 52 20 84

**Søll Marie** Hollændervej 10 ..... 52 44 93

**Sommerlund Dines P** mekaniker Sølyst

Påby ..... 52 57 61

— **Kr.** regnskabsf. Lindeallé 22 .... 52 72 81

### Sonebjerg Maskinfabrik A/S Sone-

bjerg ..... ★52 27 99

**Sonne E** rebslager Låsbygade 68 .... 52 11 61

**Sonnichsen Aage** fabr. Værkstedsv. 9 52 74 86

Omst. til priv. Gormsvej 13

**Spår Marked** (S Holden) Lerbjerg-

vej 1—3 Seest ..... 52 73 44

## Spare- og Laanekassen for Kolding By og Omegn

Jernbanegade 3 ..... ★52 41 00

— **Sønderport** afd. Agtrupvej 2 ★52 41 00

Eksp.: 9,30—12,30 og 14—16

Freitag tillige 17,30—19

Lørdag lukket

— **Bramdrupdam** afd. .... 56 80 22

Eksp.: 9,30—12,30

Freitag tillige 17,30—19

Lørdag lukket

### Sparrevohn P fhv. gårdejer Damhus-

vej 10 pr. B. .... 56 81 95

— **P lærer Udsigten** 7 pr. B. .... 56 84 73

— **O** salgshf. Trompeterbakken 15 52 12 10

**Spatzek B** damefrisør Jovavej 24 .. 52 82 78

### Special — Suurballe damekonfektion

Jernbanegade 4 ..... 52 03 01

### Specialarbejderkolen i Trekant-

området Fabriksvej 22 ..... 52 62 70

Eft. 1/10-70 er adr. C. F. Tietgensvej

— **Byggepl.** C. F. Tietgensvej ..... 52 79 27

**Spedtsberg Jørgen** gårdejer Stubdrup 56 82 38

— **Ingrid** sorterer St. Blichersvej 9.. 52 59 28

**Spedtsberg William** Haderslevv. 133 52 18 28

— **Ruth** børnehleder Vifdam Børne-

have Vifdam 45 ..... 52 32 70

## Sportsmagasinet

(Ørvad Nyegaard) Søndergade 1 .. 52 23 30

**Spreer Otto** elektr. Vandværksvej 4.. 52 40 39

## Sprit-lageret

(Hans Emil Andersen) Enev. Søren-

sensvej 11 ..... ★52 79 11

— priv. .... Vonsild (56 43 11) 144

Eft. ca. nov. 70 Vonsild 56 61 44

**Stabel Bente** sygepl. Brorsonsvej 25 52 85 97

### Stads- og havneingenlørens kontor

Rådhuset (9—13, fredag tillige

15,30—17,30, lørdag lukket) .... ★52 18 00

— **Mark- og renov.forv.** (9,30-10,30) 52 29 03

— **Materialgården** Smedegade ... 52 22 59

— **Renseanlæg** Østerbrogade 11 52 19 02

— **Værksted** Ndr. Ringvej 1 .... 52 79 79

— **Vejlaboratoriet** ..... 52 89 17

— **Fynsvejkontoret** ..... 52 86 78

— **Stads- og havneing.** S K Ander-

sen priv. .... 52 22 33

— **Afd.ing.** M H A Matthiesen pr. 52 36 58

— **Civiling.** M H Gubi pr. .... 52 74 92

— **Materialforv.** A Andersen priv. 52 72 41

— **Havnefm.** Aa. Bertelsen priv. 52 31 26

— **Vejassistent** A Skeem priv. .. 52 22 58

— **Vejformd.** P Andersen priv. .. 52 64 36

— **Vejformd.** Th. Kruse priv. .... 52 70 04

— **Komm.gartn.** V Iversen priv... 52 29 20

### Stadsdyrlægen (Elmer Melchior)

Riberdyb 10 ..... 52 02 42

**Stage B** fabr. Havnen nord ..... 52 46 91

**Stagis Aage** overass. Kærmindevej 21 52 44 24

— **A** (Sydjylland Produktforretning)

Toldbodgade 3 ..... 52 12 66

**Stange Normand** cand. pharm. Elme-

vej 8 ..... 52 20 09

Starck Erik repræs. Dalbygade 48 ..	52 31 67
Starup Peter budcentral Lyngsvej 1 Seest .....	52 40 32
Statens bilinspektion Niels Bohrsv. 7	★52 88 44
(se foran Off. kont., inst. m. v.)	
— Plantetilsyn Vejlevej 159 .....	★52 38 99
Statsanstalten f. Livsforsikring hovedag. (assurand. Osc. Jepsen) Ørnsborg- vej 6 .....	52 33 26
— for Livsforsikring (insp. N M Fauslet) Kikkenborgvej 14 .....	52 25 75
Inspektoratet for Vejle amt syd	
Statsbanernes oplysningskontor ....	52 00 01
Åben søgne mandage-fredage kl. 8—19, søgne lørdage kl. 8—13 Søndage lukket	
— Statsbanernes pladsbestilling ..	52 00 02
Åben søgne mandage-fredage kl. 8—19, søgne lørdage kl. 8—13 Søndage lukket	
— Statsbanestationen .....	52 00 00
Omst. til stfst. H G Nissen	
— Statsbanernes vognkontrol ....	52 71 03
— Statsbanernes Rejsebureau .....	52 20 40
— — .....	52 68 41
Åben hverdage kl. 9—17, lørdage kl. 10—12	
— Godsekspeditionen .....	★52 63 66
Åben mand.—fred. kl. 8—16 Lørdage lukket	
Omst. til alle afdelinger samt godsekspeditør H T Hansen	
— Jernbanens vognmand .....	52 00 51
Statsbanestationens rutebllværksted Fynsvej 35 .....	52 25 28
Staub Jens H værkf. Vestervang 6 pr. B. ....	56 84 81
Staubøl Bernhard lærer Faaborgv. 5	52 67 28
Stavener Anna læge.eksam. fodplejer aut. af Den alm. danske Lægefören. Sct. Jørgensgade 9 .....	52 25 78
Steenberg F tlf.montør Kuglehuset Vrannerup .....	52 27 10
Steenfat E tekstilarb. Vejlevej 34 ....	52 11 69
Steengaard Kr. Hvild murerm. Dreyers- vej 41 .....	52 24 66
— E telefonist Kikkenborgvej 29 ....	52 28 72
Steenholdt Carl & Søn revisorer Adelgade 14 <sup>1</sup> .....	★52 72 11
— Carl Steenholdt pr. Fynsvej 121	52 73 14
— Sven Steenholdt pr. Adelg. 14	52 72 11
Steenen Esther lektor cand. mag. Gyvelvej 6 .....	52 29 72
Steffensen Nis dir. Heimdalsvej 43 ..	52 44 78
— Laur. distr.brandinsp. Buen 4 ....	52 32 33
— F M fru Ndr. Ringvej 64 .....	52 01 56
— Gunnar grdejer Godthåbsgård Lil- balle pr. B. ....	56 81 75
— Ole repræs. Solbakken 13 Rebæk..	52 59 50
Steglich B fru Snerlevej 25 .....	52 50 72
— J Løw rejseinsp. Tvedvej 131 .....	52 54 78
Steinfath Bent Uldall Torvegade 5..	★52 69 00
— priv. Søbakken 10 Rebæk ....	52 59 35
— Robert Steinfath blikkenslager aut. gas- og vandm. Søndergade 6 .....	52 04 01

Stella's Fodpleje (Stella Jensen) Frydsvej 7 .....	52 42 11
Stender Johs. læge Søndergade 32 ..	52 11 30
Telefontid hverdage 8—9 Kons.: 9,30—11, onsd. 16,30—17,30	
Stenderup Marie og Carla Vesterallé 28 Strandh. ....	52 25 82
— Gerda fru Castenskjoldsvej 6 ....	52 64 28
— H C gross. Rædersvej 6 .....	52 00 12
Stendevad A K Snerlevej 20 .....	52 48 19
Stengaard Finn overbandagist Alpe- huset Harte .....	52 17 38
Stenholm S prokur. Drammenvej 14..	52 21 21
Stenum I fru damefris. Aksestov 4..	52 22 05
Steppat K C gross. Niels Bohrsv. 1 omst. til priv. ....	★52 46 22
Sterlie Astrid fru Oehlenschlägers- vej 18 .....	52 47 69
Stilgaard A fru Ndr. Ringvej 64 .....	52 27 26
— Paul V repræs. Dyrehavevej 3....	52 28 40
Stilling Erling lektor Ndr. Ringvej 13	52 28 41
Stjerne Caravans Vejlevej .....	★52 75 11
— Vask (fru Rita Pedersen) Fælled- vej 1 pr. B. ....	56 82 43
Stjerne-Møbler (John Olsen) Enev. Sp- rensensvej 6 .....	52 27 20
Stjernøve Ove hdsrejs. Åbenråvej 4 ..	52 69 70

## Stof-Magasinet

(H Dahl) Tøndervej 62 .....	52 63 50
Stokholm Niels C. Plougsvej 25 .....	52 83 17
— M C måleråflæser Agtrupvej 40 ..	52 26 64
Stoklund A lektor Alykkegade 9 ....	52 02 27
Stolly Fabriken Kolding afd. Nybyvej 3 Seest .....	52 80 81
Stolpe B G regionschef Langager- vej 38 Seest .....	52 75 70
Storgaard Christensen N radioforhdl. Blåbjerggade 2 .....	52 25 65
Storgård Elly tekn. assist. Drammen- vej 6 .....	52 15 84
Storm Johanne fru Slotsgade 19 ....	52 04 05
— G lærerinde Tvedvej 143 .....	52 81 58
Storno A/S salgskontor Adelgade 2..	52 55 84
Storr Mogens A/S rådg. civiling. Adel- gade 4 .....	★52 78 22
— Mogens civiling. H. D. Terrasse- parken 6 Strh. ....	52 70 56
Stougaard B Sdr. Kongevej 7 .....	52 37 20
Strandby Jens Blåsbjerggade 35....	52 87 98
— Sven Aa. Ravnsbjerg 17 .....	52 74 35
Strandbæk Knud lærer Vesterled 9 pr. B. ....	56 83 64
Strandparkens Ejendomskontor (Ole Bjørn Pedersen) Tvedv. 127..	52 53 21
Strange-Friis I fru tegner Fjordvej 24 Strandhuse .....	52 33 56
Street P pladesmed Baggensvej 5..	52 42 91
Stridsland Else boghold. Snerlevej 21	52 25 06
Strunk Jensine fru Fredensgade 26 ..	52 70 75
Struve Poul Erik arkitekt Utzonsg. 28	52 62 03
Struwe Petra frk. Snerlevej 24 .....	52 41 68
Strøbæch E G herredsdommer Toften 6 Strandhuse .....	52 10 99
Strøgøts Kaffe og Chokolade Østerg. 1	52 25 40
— Søndergade 23 .....	52 05 82

**Strøgets****— Strøgets Kød**

(B Andersen) Jernbanegade 15  
omst. til priv. .... 52 05 52

**Strøgsalonen**

(frk. Bodil Kærsgaard) Jernbanegade 17 ..... 52 15 58

**Strøyer M L** specialarb. Ndr. Ringvej 19 ..... 52 80 12

**Straarup Nis S** fhv. gårdejer Bella-højvej 23 Seest ..... 52 56 84

— **Anton** murerm. Bellevuegade 13.. 52 14 61

— **H A** overportør Snerlevej 37 .... 52 71 34

**— M. Straarup**

revisor (aut. regnsk.kynd. tillidsmd.)  
Clemensgade 13 ..... 52 15 20

**Stübner Rudl** eksportass. Kløverv. 31 52 82 03

**Stylov Sigurd** overlærer Skolebk. 17  
Strandhuse ..... 52 12 98

**Stæchmann****— C. A. Stæchmann & Søn**

cykle- og våbenforr. Sønderg. 27 52 08 67  
omst. til Kjeld Stæchmann priv.

**Stæhr****— Stæhr's Kolonialhandel**

(E Thomsen) Sdr. Ringvej 3 ..... 52 19 71

— **Jensen V** købm. Sdr. Ringvej 3<sup>1</sup>. 52 79 88

**Størbegodslageret »Hoga«** (Harald O  
Grau A/S) Låsbygade 108 ..... 52 03 52

**Størbjerg Chr. J** Kastanieallé 11 .... 52 28 56

**Støtteforeningen af 1967** (formd.  
Aage Stagis) Kærmindevej 21 .... 52 44 24

**Suddergaard N C J** beregner Fredericiagade 40 ..... 52 11 23

**Sukkervare- og Chokoladearbejdernes**  
Fagforening (kass. Egon Jensen)  
Rosengade 13 ..... 52 09 39

— (Formd. Vald. Lauritzen)

Schiørringsvej 10 ..... 52 53 81

**Sukkervarefabriken Kolding Ottos-**  
gade 35—37 ..... 52 15 28

**Sumas Maskinfabriken A/S**

Eegsvej Agtrup  
pr. Bjært ..... Sdr. Bjært ★57 21 11

**Sundgaard Albert** bilassist. Søbakken 15 Rebæk ..... 52 61 24

**Sundhedsplejersken** (frk. Esther Hahn)  
Drammenvej 8 (7,30—8,30) ..... 52 76 91

— (frk. Ida Jørgensen) Dyrehavev. 89  
(7,30—8,30) ..... 52 37 09

— (frk. Ingeborg Lunden) Dyrehavevej 33 (7,30—8,30) ..... 52 22 26

— (frk. E E Løwert) Kastanieallé 31  
(7,30—8,30) ..... 52 22 73

**Sund Kost** (Ulla Strøm Hansen) Gråbrødregade 9 ..... 52 71 21

**Super Vask** (fru K Mikkelsen) Broagervej 8 ..... 52 65 65

**Suurballe damekonfektion** Jernbanegade 4 ..... 52 03 01

— Fru Lilly Suurballe priv.

Engen 7 Tved ..... 52 58 25

— **Ole** disponent Ndr. Ringvej 81 .. 52 01 05

— **Jytte** fru Søbakken 2 Rebæk .... 52 24 72

**Svane C** arkitekt Slotsallé 1 ..... 52 10 01

— **Agnes** fru Holbergsvej 45 ..... 52 41 85

— **Carla** fru Cypresvej 12 f ..... 52 44 91

**— Svane & Gjødning**

(C M Svane) statsaut. skibsmæglere  
og speditører Nordkajen ..... ★52 18 11

— Trælatastfd. .... 52 18 10

— Skibsmægler C M Svane priv.

»Frivagt. Strandhuse ..... 52 18 11

— Skibsmægler S E Hansson priv. 52 02 64

**Svane-Knudsen P** overlæge Fredericiagade 17 ..... 52 11 37

— priv. Tulipanvej 10 ..... 52 46 30

**Konsultation i øjsyngdomme**  
kun efter aftale  
Tlf.tid 9—11 undt. lørdag

**Svaneapoteket** (Tage Leo Jensen)  
Låsbygade 2 ..... ★52 72 00

**Svarre C B** antikv.boghdl. Slotsg. 6  
omst. til priv. .... 52 11 24

— **Kirsten** fru hjemmesygepl. Søndervang 30 ..... 52 77 24

— **Poul** juvelér og guldsmed Blæsbjerggade 11 ..... 52 26 68

— **J** maler Brandorfsvej 5 ..... 52 80 25

— **Johan P M** sognepræst Haderslevvej 38 ..... 52 06 42

**Svend's Selskabsfoto** Thuravsvej 4.... 52 48 11

**Svendens Harry** dir. Gyden 20 pr. B. 56 82 62

— **A** fru Aakjærvej 8 ..... 52 84 75

— **Gerhardt** hdlsgartn. Ankerhus  
Dalby ..... 52 58 07

— **Holger J** fhv. hotelejer Adelg. 2.. 52 62 10

— **Ove** kørelærer Fr. VII Vej 36 .... 52 70 71

— **Erik** malerm. Fjordvang 11 ..... 52 56 23

— **J** Fugl sektionsl. Stranden 2  
Rebæk ..... 52 58 67

**Svenningsen Svend** Teglgårdsvej 15  
omst. til priv. .... 52 36 42

— **Niels** autohdl. Dreyersvej 31 .... 52 45 62

— **Kirstine** frk. Vesterbrogade 4 .... 52 60 60

— **Chr.** kass. Røddingvej 5 ..... 52 30 24

— **Svend E** maler Peter Toftsvej 13.. 52 31 71

— **Vilh. & Søn** (Reinholdt Svenningsen)  
malerm. Carl Plougsvej 39 ..... 52 07 24

**Svenson Nanni** fru A. D. Burcharthsvej 31 ..... 52 01 59

— **Erik** Krarup kørselsleder Solvej 3 52 16 13

— **C** mekaniker Jovavej 27 ..... 52 01 92

— **Astrid** overassist. Agtrupvej 145.. 52 69 83

— **Albert** snedkerm. Karolinegade 4 a  
omst. til priv. .... 52 15 83

— **Gunnar** værkf. Møllegærdet 7 Tved 52 29 69

**Swea Staldiventur A/S** Bramdrupdam  
pr. B. .... ★56 83 33

**Sydbanecaféen** Fredensgade 17 ..... 52 35 89

**Syddyens Kolonial** (E Christensen)  
Enev. Sørensensvej 18 ..... 52 36 44

**Sydjydsk Akkumulator-Service** (Andr.  
Clausen) Fynsvej 25 ..... 52 86 53

**Sydjysk**

- **Autoopretning** (Tage og Vagn Mathiasen) Værkstedvej 5 ..... 52 50 13
- Tage Mathiasen pr. Gormsv. 17 52 50 13
- **Sydjysk Biludlejning**  
Haderslevvej 148 ..... 52 50 50
- **Sydjysk Byggecenter**  
Industrivej 2 ..... ★52 40 88
- Forretn.f. N H Hove priv. .... 52 47 58
- **Sydjysk Cold Stores A/S**  
Havnen nord ..... ★52 42 44
- Efter kl. 16:
- Forv. K Ørnsnæs priv. .... 52 42 44
- Kontorass. K Rasch priv. .... 52 52 83
- Formd. Egon Jensen priv. .... Sdr. Bjært 57 23 46
- **Sydjysk Databehandling A/S**  
se under Dansk Dataservice A/S
- **Forniklings- og Forchromnings-Anstalt** (Kjær Jensen & Søn)  
Fabriksvej ..... ★52 75 77
- Fru Heiga Kjær Jensen priv. .. 52 51 19
- Poul Kjær Jensen priv. .... 52 84 18
- **Sydjysk Kloak- og Slamsugningsservice**  
(Gunnar Sørensen) Humlev. 2 .. 52 41 69
- **Sydjysk Konfektionsfabrik A/S**  
Jernbanegade 10 ..... 52 34 41
- **Korn- og Foderstof-Kompagni A/S**  
Havnen nord ..... ★52 46 11
- Direktør E Bløcher priv. .... 52 58 75
- Forv. M Madsen priv. .... 52 43 49
- **Maskinforretning A/S Søndergade 27** ..... ★52 41 22
- Direkte lagertelefon ..... 52 49 23
- Vamdrup afd. .... Vamdrup 58 16 80
- Værkfører V Iversen priv. .... 52 06 78
- Direktør F Paulsen priv. .... 52 87 36
- Repr. S Christensen pr. Agård 55 33 97
- Repr. Jørn Hansen pr. Agård 55 33 92
- Lagerforv. Bent Sørensen priv. .... Agård 55 34 34
- **Sydjysk Produktforretning**  
(A Stagis) Toldbodgade 3 ..... 52 12 66
- **Sydjysk Rengørings-selskab I/S**  
Fredericiagade 8 ..... 52 87 13
- Kontortid: 9—16. Lørdag lukket
- **Sydjysk Sandblæsning og Metallisering**  
(Holbæk Pedersen) Smedegade 8 omst. til priv. .... 52 51 40

**Sydjysk**

- **Sydjysk Skiltefabrik**  
(Carl Evald Nielsen) Agtrupv. 40 52 14 45
- Omst. til priv. Hegnet 30 Tved
- **Skurvognsfabrik A/S** Fabriksvej 7—9 ..... ★52 57 77
- **Sækkehandel** (Ingv. Lage) lager C. Müllersgade (v. Havnestuen) omst. til priv. .... 52 18 40
- **Sydjysk Trælasthandel A/S**  
Industrivej 2—8 ..... ★52 47 00
- Sydjysk Byggecenter ..... ★52 40 88
- Direktør Poul Hove priv. .... 52 11 91
- Prokur. Jørgen Wraae priv. .. 52 66 98
- **Sydjysk Vulkanisering**  
(M Thomsen) Sydbanegade 1—3.. 52 10 45
- priv. Fjordvej 21 Strandh.... 52 36 45
- Sydjyllands Dental-Laboratorium** (Svend Seier Poulsen) Munkegade 9 .... 52 27 33
- mekaniske Kedelrensler (E H Thomsen) Husted Veerst ..... Veerst 55 50 90
- **Sydjyllands Vægtfabrik**  
(H Jensen) Seest Bakke 7 omst. til priv. .... 52 05 30
- Sydjysk Kunsthandel** (Jacob Andersen) Mazantigade 10 omst. til priv. .... 52 09 83
- **Sydjyskolie A/S**  
(Kolding Kulkompagni) TEXACO olie Ndr. Ringvej 118 ..... ★52 62 00
- Direktør Poul E Vind priv. .... 52 58 80
- Salgschef Deleuran Nielsen pr. 52 78 40
- Repræs. Mads E Linneberg priv. .... Agård 55 32 45
- Oillefyrr-Service**
- H J Buch priv. .... 52 51 66
- Mich. Schmidt priv. .... 52 13 70
- Smørelle**
- Repræs. I Carlsen priv. .... 52 65 08
- **Sydøstjyske Teglværkers kontor**  
Smedegade 9 ..... ★52 74 44
- Forretnf. Erik Mortensen priv. Fjordvej 34 Strandhuse ..... 52 04 17
- Repræs. Siem Carstens priv. Påbyvej 24 pr. B. .... 56 83 61
- **Sygehuset**  
se Kolding Sygehus
- **Sygekassen Kolding**  
Nytovv 2 ..... ★52 42 88
- Statsanerkendt
- Kontortid 9—15, fredag 9—18
- lørdag lukket
- Fmd. I P Jensen Bellevueg. 14 52 04 12
- Forretn.f. Ester Rasmussen Mindervej 14 ..... 52 04 29

**Sygekassens Hjemmesygepleje**

Nytorv 2 (til 31/3—1970) .....	★52 42 88
Fra 1/4—1970 Rendebanen 4 ....	★52 18 00
— Frk. Ingeborg Buhl Jensen	
Haderslevvej 167 .....	52 12 95
— Frk. Ingeb. Lærke Clemensg. 29	52 17 58
— Fru Gerda Jepsen Fælkevej 1..	52 20 32
— Fru Kirsten Mainz Nielsen	
Nyvang 16 pr. B. ....	56 84 84
— Fru Kirsten Andersen Krathus- vej 4 .....	52 20 98
— Fru M Møllerskov Hansen	
Kastanieallé 21 .....	52 37 46
— Fru Gerda Ravn Christoffer II Vej 54 .....	52 84 68
— Fru Kirsten Svarre Sønder- vang 30 .....	52 77 24
— Fru Margrethe Thomsen Haders- levvej 74 .....	52 37 39

**Sygos A/S**

transporthjul en gros Havn. syd	★52 32 00
—	52 14 80
Trelleborg transportdæk	
Rhombus transporthjul	
— Direktør Erik Lundsgaard priv.	56 81 50
— Prokurist Frede Hansen priv. ....	52 52 91
Sylvestersen E provisor Kløvervej 21	52 14 98
Syndergaard Th. glarm. Agtrupvej 44 omst. til priv. ....	52 21 74
Sünksen Jørgen repræs. Rådvadvej 11 pr. B. ....	56 83 63
Sæbehuset Søndergade 23 .....	52 63 73
— (fru Gudrun Nørup Andersen)	
Haderslevvej 37 .....	52 70 40
Sækkehandel (Ingv. Lage) lager C. Müllersg. (v. Havnestuen) omst. til priv. ....	52 18 40
Søberg Sigurd forretn.f. Sandbjerg- vej 17 Seest .....	52 83 37
Søderberg Børge salgschef Dyrehave- vej 119 .....	52 27 22
Søe-Pedersen A ingeniør Nyvang 9 pr. B. ....	56 84 43
Søgaard K H. C. Andersensvej 8 .....	52 35 86
— Jon kass. Nis Petersensvej 6 .....	52 57 13
— C lærerinde Sct. Jørgensgade 9 ..	52 40 63
— Gunnar montør Norgesvej 26 .....	52 16 52
— Tage overlærer Grønningen 3 .....	52 64 83
— J overpolitibetj. Chr. X Gade 10..	52 15 44
— Bjørn revisor Karen Blixensvej 15	52 83 53
— Johs. viceskoleinsp. Abenrævej 39	52 56 64
— Aage vognmd. Lærkevej 16 ....	★52 13 55
Søgaard-Christensen H C direktør Hum- levængt 19 .....	52 86 47
Søgaard-Pedersen M adm. direktør Jernbanegade 3 .....	52 05 38
Søgaard-Rasmussen V svagstrømstekt. Margrethesvej 20 .....	52 84 46
Søgaarden Hospitalsgade 53 .....	52 72 12
Søholt Aage Jepsen Ndr. Ringvej 21..	52 35 19
— Einer repræs. Valmuevej 36 .....	52 53 52
Søjbjerg S fabr. Låsbygade 1—3 ....	52 32 81
Sølling Anker sognepræst præstegården Hydrdestræde 5 .....	52 06 61
Sømandshjemmet Østerbrogade 4 ..	52 08 41

**Sønderbro Apotek**

(M Bach-Mortensen) Sønderg. 32	★52 01 22
— Personalet .....	52 08 92
— Apoteker M Bach-Mortensen pr.	52 71 52
—'s Kiosk (Chr. Kring) Sydbaneg. 1 a omst. til priv. ....	52 13 22
Søndergades Fiskehal (Einar Andersen)	
Søndergade 25 .....	52 14 59
— priv. Thyrasvej 17 .....	52 51 48
— Søndergades Møbellager (H Iglemose) Søndergade 23 ....	52 42 40
Søndergaard S og M Fredensg. 14 ..	52 23 92
— Olesen Jens dyrlæge Strand- vænget 39 Strandh. ....	52 61 35
— Helga fru Frydsvej 9 .....	52 63 17
— Einar gårdejer Seest Østerskov ..	52 47 94
— F A justerm. Fr. VII Vej 44 .....	52 37 69
— Eivind købmd. Rylevej 12 omst. til priv. ....	52 41 30
— Kristensen Peder lærer Kingos- vej 12 .....	52 81 50
— Bent murer Thyrasvej 15 .....	52 12 43
— Johs. Kirk politibetj. Blochsvej 3..	52 41 92
— Hans salgschef Enev. Sørensen- vej 49 .....	52 01 02
Sønderjydsk Forening, Grønseforeningen (formd. B Vikbjerg) Kastanieallé 39	52 32 94
— (Kass. Sv. Gammelgaard) Villa- gade 9 .....	52 11 40
Sønderskov E Cypresvej 26 e .....	52 88 32
— M B repræs. Drosselvej 36 .....	52 30 12
Søndervang's Blomster (Anna Nielsen) Haderslevvej 116 .....	52 21 70
— Kiosk (A Ljunggreen) Hadersl.v. 84	52 78 25
— Kødudsalg Haderslevvej 105 ....	52 65 31
Søndre Ringvejs Autoværksted (Viggo Skov) Sdr. Ringvej 37 .....	52 56 96
Sønnichsen Marie sygepl. Engstien 6	52 56 42
Sørensen Anton Peter Toftsvej 6. ....	52 52 48
— Else Møllevej 10 a .....	52 20 93
— Georg Møller Duevej 13 .....	52 60 24
— I P Broagervej 45 .....	52 34 28
— Kurt Vejlevej 22 pr. B. ....	56 83 47
— Ole Sørensen & Co. A/S Sdr. Havnegade .....	★52 51 33
— P Chr. Nikolajplads 2 .....	52 63 59
— S Frederik II Vej 8 .....	52 12 73
— S P Grønnegade 11 .....	52 22 19
— Arne afd. sygepl. Svalevej 14 .....	52 81 94
— Axel fhv. assist. Markusallé 17 ..	52 81 78
— S Kr. assurandør Cedervej 14 ....	52 28 27
— William assurandør Damhusvej 15 a pr. B. ....	56 80 10
— Jens Sørensen aut. Fiat forhandler Haderslevvej .....	★52 78 00
— Jens Sørensen priv. ....	52 78 00
— Lagerchef O Hansen priv. ....	52 79 02
— Mekaniker B Pedersen priv. .... Sdr. Bjært	57 22 58
— Sørensen og Rossen autoreparation Levisonsvej .....	52 45 81
—	52 42 77
— Helge Sørensen priv. ....	52 45 81
— Jacob Rossen priv. ....	52 35 33

**Sørensen**

- A Bredahl blikkensm. Ndr. Ringvej 66 ..... 52 30 44
- G bogholder Fr. VII Vej 24..... 52 88 73
- Holger bogholder Ejlersvej 32 .. 52 41 80
- I H bogholderske Fuglekongevej 6 52 55 04
- Hans Erik brøddudsalg Stejlbjergvej 33 ..... 52 12 70
- Inger fru brøddudsalg Tønderv. 60 52 02 75
- Marinus chauffør Broagervej 41.. 52 60 85
- Arne V chokoladem. Thurasvej 5.. 52 86 58
- Jens depotbestyrer Haderslevv. 121 52 41 14
- Børge Spilcker direktør Bjergbyvej 45 Seest ..... 52 73 60
- J Sejer direktør (Sydj. Cold Stores A/S) Bramdrupgård  
Ødis Bramdrup ..... Ødis 59 82 38
- Johan direktør Ndr. Ringvej 87.. 52 11 05
- Jul. direktør Domhusgade 4 .... 52 74 65
- K disponent Baldersvej 1 ..... 52 36 47
- Knud disponent Agtrupvej 135 .. 52 01 26
- Lauritz distriktschef (Danebroge & Terra) Brændkjærgade 81 .... 52 19 75
- Gregers driftsleder Norgesvej 13.. 52 53 63
- Kjeld Egly driftsl. Safirv. 14 Seest 52 75 40
- Ebba fru dyrlæge Fjordv. 99 Strh. 52 75 01

**L. Chr. Sørensen**

- ejend.hdl. Ålykkegade 28 ..... 52 05 22
- Inge Pape ekspeditrice Læssøeg. 31 52 84 37
- Rich. el-montør El-vej 10 Seest .. 52 43 53
- Gunnar entrepr. Humlevænget 2.. 52 41 69
- Børge fabrikant Østerbrogade 49 52 34 47
- Egly fabrikant Zahngade 2 ..... 52 40 36
- Kaj fabr. Seest Bakke 25 ..... 52 73 80
- P fabrikant (Nordisk Skoletavle-Fabrik) Vonsildvej pr. V. .... 52 37 11
- Ragnhild exam. fodspecc. Katrinegade 35 ..... 52 52 20
- Aage formd. Palmeallé 5 ..... 52 42 58
- Fredlev forretn.f. Kralundsg. 9 .. 52 33 70
- K forretn.f. (Den gjensidige Søassurancforening Kolding) Fjordvej 50 Strandhuse ..... 52 20 46
- A Gadegaard fru Søgade 29 ..... 52 27 02
- Anna M fru Skovhøj 1 ..... 52 63 75
- Dagmar fru Søgade 40 ..... 52 04 74
- Grethe Flugt fru Katrinegade 29 52 03 35
- K fru Zahngade 24 ..... 52 52 78
- Kirstine fru Borthigsgade 2 ..... 52 28 95
- L Lindholm fru Dannersvej 13 .. 52 04 46
- Magda fru Heimdalsvej 4 ..... 52 42 95
- Mette K fru Møllevej 10 b ..... 52 16 51
- Minna fru Ravnekrogen Seest... 52 04 03
- Maren frk. Bramdrupdam pr. B. .. 56 81 68
- Mette frk. Ørebrovej 3 ..... 52 48 18
- H G aut. gas- og vandm. Fjordvang 8 ..... 52 24 67
- H C gross. Fredericiagade 34 .... 52 62 05
- Berthel fhv. gårdejer Bramdrupv. 22 pr. B. .... 56 82 89
- Egon gdr. »Busholm« Dybvadbro. 56 82 80
- H A S gårdejer Vanggård Seest.. 52 45 89
- Hans fhv. gårdejer Stejlbjergv. 23 52 50 19
- Johannes gårdejer Harte ..... 52 45 98
- Laur. Andr. fhv. gårdejer Holbergsvej 93 ..... 52 24 63

**Sørensen**

- Aage grdejer Rydkobbelgård Seest 52 47 68
- Carlo Møller husmd. »Egely« Dalby ..... 52 01 20
- E Strømgaard ingeniør Kolibriv. 6 52 62 46
- Eigild ingeniør Palmeallé 2 c .... 52 72 09
- Gert W ing. Chr. Winthersvej 23 52 24 65
- H O ingeniør Lien 8 Tved..... 52 39 67
- K R ingeniør Safirvej 3 Seest .... 52 74 06
- Carl Gunnar inspektør Hestehaven 10 ..... 52 01 09
- G H inspektør Irisvej 12 ..... 52 26 72
- Knud A inspektør Rædersvej 8.. 52 87 24

**N. C. Sørensen's Isoleringsforretning**

- Kærmindevej 42 ..... 52 63 70
- Bodil journalist Tvedvej 141..... 52 66 45
- Poul (Jyllands Clichéfabrik A/S) Mazantigade 10 ..... ★52 06 11
- priv. Dreyersvej 23 ..... 52 73 20
- P O kasserer Bellevuegade 44.... 52 28 43
- W Buck kass. Brændkjærgade 7 B 52 25 47
- Arne kioskejer Agtrupvej 66 .... 52 29 38
- M kioskejer Nørremarksvej 14.... 52 35 59

**Asger Sørensen**

- kolonialhdl. Vesterbrogade 15 omst. til priv. .... 52 03 60

**S. A. Sørensen**

- kolonialhdl. Tvedvej 22 ..... 52 78 30
- S M kontorchef Rendebanen 8 .. 52 04 86
- Carl kordegn Overmarksvej 24 .. 52 02 47
- Dagmar fru kunststopn. Agtrupvej 137 ..... 52 44 61
- Erh. kurvemgr. Sneppevej 8 .... 52 18 17
- Mogens købmd. Zahngade 34 .... 52 66 25
- N købmd. Dybbølvej 1 ..... 52 03 36
- Aage lagerchef Skovbogade 8 .... 52 54 77
- H Bjerre landinsp. Utzonsgade 40 52 88 35
- Martin fhv. logeforv. Koldingbjerg 21 ..... 52 81 36
- Evald læge Jernbanegade 20 .... 52 10 05
- Konsult. 9,30—11 undt. lørdag Onsdag kun 17—18
- Peder lærer Sorøvej 2 ..... 52 60 79
- Kirsten Leth lærerinde Agtrupvej 135 ..... 52 01 26
- E Oxholm malerm. Strandvænget 16 Strandhuse ..... 52 11 98
- Einar malerm. Sydbanegade 24 .. 52 25 63
- H P malerm. Kongebrogade 46 .. 52 59 05
- Sv. Aa. malerm. Platanallé 15 pr. B. .... 56 81 67
- Helmer maskinarb. C. Plougsv. 77 52 70 84
- P maskinm. Haderslevvej 7 ..... 52 31 96
- A Lund mekaniker Sneppevej 15 52 26 33
- Helge mekaniker Pileåmsvej 10.. 52 45 81
- Kurt mekaniker Løvsangervej 1.. 52 07 67
- Nis mekaniker Haderslevvej 110.. 52 28 07
- Orla mekaniker Dannersvej 17 .. 52 55 94
- S B fhv. mekaniker Dyrehavev. 106 52 19 61

**J. Sørensen**

- modemagasin Låsbygade 17 ..... 52 03 59

## Sørensen

- K Skovborg montør Donsvej 12 a  
pr. B. .... 56 83 51
- Arne murerm. Vinkelvej 3 Seest 52 74 14
- E Schilling murerm. Vestervang 26  
pr. B. .... 56 81 47
- **V. Sørensen**  
murerm. Dalbygade 53 ..... 52 31 70
- Kontor: Dalbygade 42 ..... 52 42 22
- W Bech målermont. Domhusg. 19 52 17 52
- Anders Ditlev overassistent, Hertug  
Abelsvej 2 ..... 52 14 05
- Betty overassistent, Snerlevej 12.... 52 61 16
- Rigmor Holm overass. Fr. VII  
Vej 12 ..... 52 77 30
- Th. overmekan. (J.T.A.S.) Alykke-  
gade 8 ..... 52 31 73
- I L overmontør Gøhlmannsvej 130 52 48 62
- O Hyldal overmontør Cedervej 30 52 51 72
- K K pakhushold. Borgergade 6 52 67 41
- J Schilling pedel Udsigten 8 pr. B. 56 84 07
- Dagny fru pensionatsejer Tønder-  
vej 12 ..... 52 41 53
- H M pensionist Violvej 2 ..... 52 05 39
- Jens pensionist Lilballe pr. B. .... 56 83 79
- Søren pensionist Slotsgade 19 .... 52 69 06
- Karl planteavlsskone. Rådvadvej 4  
pr. B. .... 56 83 35
- E politiass. Olaf Ryesgade 54 .... 52 15 40
- Gunnar politiass. Gormsvej 26 .... 52 00 71
- R C politiass. Tvedvej 141 ..... 52 15 41
- H R polititbetj. Safirvej 2 Seest.. 52 85 52
- Knud Victor polititbetj. Galgebjerg-  
vej 53 ..... 52 64 56
- V portner Slotsgade 2 ..... 52 40 15
- Jørgen S postb. Egebk. 9 Dalby .. 52 72 79
- Hans Aage prokur. Erik Glippings-  
vej 26 ..... 52 34 40
- Aage prokur. Roskildevej 3 ..... 52 29 08
- Andr. redaktør Fredericiag. 36 .... 52 19 17
- P Nørgaard regnskabskone. Strand-  
bakken 38 Rebæk ..... 52 53 53
- Henning rejseinsp. Egebakken 1  
Dalby ..... 52 84 17
- A rejsemontør Bekkasinsvej 45 .... 52 81 13
- H repræs. Gråstenvej 3 ..... 52 43 81
- I C repræs. Skovbogade 24 ..... 52 43 31
- Niels Jørgen repræs. Helligkors-  
gade 14 ..... 52 38 81
- O Mammen repræs. Solgården 8.. 52 30 27
- S Bernth repræs. Castenskjv. 19 52 48 35
- Søren F repræs. Strandbakken 22  
Rebæk ..... 52 53 35
- Charles rutebilchauff. O. Ryesg. 44 52 54 82
- L P salgschauffør Lindeallé 9 .... 52 77 45
- N C salgsinsp. Sandvigvej 12.... 52 89 14
- Kurt Shaver kons. Løvsangerv. 3 52 27 94
- A O skibsfører Fjordv. 75 Strh. .. 52 26 32
- K A skibsf. Møllegærdet 14 Dalby 52 79 30
- P skibsfør. Utzonsgade 18 ..... 52 36 53
- Chr. P skræderm. Borthigsgade 9 52 51 56
- E M skræderm. Sdr. Havnegade 4 52 39 88
- S Aa. slagter Blochsvej 10 ..... 52 61 84
- V slagterm. Låsbygade 55 ..... 52 05 90
- Emil Willemoes smed Kikkenborg-  
vej 27 ..... 52 64 67
- Aa. V smed Kirkestien 22 pr. B. .. 56 83 55

## Sørensen

- Børge snedker Agtrupvej 137.... 52 83 51
- Andr. socialinsp. Agtrupvej 2 c .. 52 11 15
- Paul specialarb. Kingosvej 36 .... 52 83 47
- Herluf Dahl strikker Østerbrog. 51 52 42 59
- A Harborg sygepl. A. D. Burcharths-  
vej 21 ..... 52 48 29
- F Priess taksator Gl. Konge-  
vej 29 (8—9) ..... 52 42 31
- H W taksator Frydsvej 41 ..... 52 66 86
- Holger tandlæge Bredgade 14 .... 52 25 45
- priv. Kastanieallé 20 ..... 52 22 30
- S V telefonm. Heibergsvej 12 .... 52 56 78
- J B teletekn. C. Plougsvej 29 .... 52 69 78
- E fru tømrerm. Kralundsgade 9.. 52 28 54
- Magnus vogndm. Jovavej 21 ..... 52 28 21
- K I værkfører C. Plougsvej 130 .. 52 86 80
- Søster Henriette Låsbygade 105 .... 52 06 40

T

**BELA BETON A/S**  
**FÆRDIGBLANDET BETON**

★ 52 70 00

- Tackmann J gross. Fjordvang 10 .. 52 45 68
- Tandtekniken (Hans V Ottesen) Aksel-  
torv 1 ..... 52 22 15
- Tang Jens Dyrehavevej 1 ..... 52 20 41
- Tange J distr.chef Strandvg. 56 Strh. 52 48 72
- Tanggaard-Jørgensen Jens bagerm.  
Haderslevvej 33 ..... 52 09 59
- Tanholdt Eva fru Strandvejen 37 .. 52 51 92
- Tarp N L bygn.ing. Kikkenborgv. 54 b 52 46 36
- Frida fru Domhusgade 23 ..... 52 07 31
- Ejnar lærer Thurasvej 6 ..... 52 48 13
- Martin P overassistent, Læssøeg. 24.. 52 79 78
- Tarpø C værkfører Kaj Munksvej 10 52 42 67
- Tastesen Bernhardt folketingsmd.  
Kingosvej 21 ..... 52 22 21

## Taxa

- Banegårdspladsen ..... ★52 15 00
- TBA Trading a-s Snerlevej 3 ..... ★52 53 00
- Teen-Shop (B Poulsen) Jernbaneg. 37 52 81 20
- Teilmann Vagn fhv. forretningsf.  
Stejlbjergghus Stejlbjergvej 20 .... 52 00 15
- Teknisk Landsforbund Vejle afd.  
(formd. Poul Erik Struve) Utzonsg-  
gade 28 ..... 52 62 03
- (kass. Jon Søgaard) Nis Peter-  
sensvej 6 ..... 52 57 13
- Skole (forstander J P Madsen)  
Vesterbrogade 6 ..... ★52 07 99
- Tekstilarbejdernes Fagforening  
kontoret Dalbygade 17 ..... 52 76 31
- Formd. Emil Jensen priv. Bram-  
drupvej 4 pr. B. .... 56 84 59

**Telefon-Håndbogen for Kolding  
og Opland A/S**

- redaktion og ekspedition  
Skartved (lokal 32) ..... ★52 36 00
- Direktør Erhardt Schmidt priv. 52 65 94

**Telefonselskabet**

se Jydsk Telefon-Aktieselskab

**Telegrafkontoret Banegårdspladsen 2**

(se foran Off. kont., inst. o. l.)

van den Tempel Arie socialråd. Mølle-  
gården 10 Dalby ..... 52 70 24**Tempo**(Poul Gornitzka) Søndergade 12  
og Riberdyb 2 a omst. til priv. .... 52 33 23Terkelsen Kjeld cyklehdl. Lykkegårds-  
vej 2 ..... 52 19 10—'s Finn Konfektionsfabrik Hellig-  
korsgade 13 ..... 52 86 41Terling P C & Søn A/S Terlings  
Allé 1 pr. V. .... 52 18 04**— P. C. Terling**

vognmd. Fabriksvej 17 ..... ★52 15 22

— C Terling priv. .... 52 19 42

— P C Terling priv. .... 52 10 63

— Boghold. V Thuesen priv. .... 52 44 79

— Speditør K Andersen priv. .... 52 75 93

Termansen Sigurd formd. Poppel-  
allé 10 ..... 52 69 41— Erik Tøndering tjener Alpehøj 9  
Alpedalen ..... 52 57 09Ternbeck C W iscream- og konfektur-  
forretn. Torvegade 3 ..... 52 08 79

— priv. Hertug Abelsvej 59 ..... 52 84 26

Terndrup H fuldm. Tvedvej 137 .... 52 17 45

Terp John repræs. Gyvelvej 7 ..... 52 65 62  
A/S Aarhus Savværk

Terpøger A fru Kastanieallé 16 .... 52 44 16

— Karen fru A. D. Burcharthsv. 19.. 52 82 29

Terra og Danebrog Munkegade 3 .... 52 12 14  
Se iøvrigt fagregister (Forsikring)

Terrassen Restaurant Akseltorv 5.... 52 46 03

Tersbøl C N prokur. Runddelen 23 .. 52 05 45

**Texaco Brændselolie**(Lauritz Larsen & Co.) Sønder-  
gade 10 ..... ★52 66 66**— Texaco Brændselolie**(Sydjysk Olie A/S) Ndr. Ring-  
vej 118 ..... ★52 62 00

— Service (Frode Frandsen)

Seest Bakke 78 ..... 52 77 28

— Service Station Nr. Bjærtv. Strh. 52 63 43

— Service Station (Chr. Matthiesen)

Ndr. Ringvej 118 ..... 52 61 10

**Textilmøllen**

Fredericigade 18 ..... 52 67 27

Thams Kristine fru Kløvervej 29.... 52 68 78

Thastum Helmer drejer Solvang 22.. 52 64 34

— P pressefotograf (Kolding Folke-  
blad) Jernbanegade 35 ..... ★52 20 00

— priv. Heimdalsvej 49 ..... 52 22 76

Thau Mogens tandl. Jernbanegade 26 52 01 12

— priv. Castenskjoldsv. 25 ..... 52 21 66

Thaysen K M købmd. Zahngade 41.. 52 12 40

— Anna sygepl. Skovløkkevej 15 .... 52 17 21

Theil Jenni fru Tvedvej 127<sup>5</sup> ..... 52 66 50

Therkelsen Knud jord- og betonarb.

Munkensdam 7 ..... 52 70 50

**Therkelsen**

— H fhv. købmd. De gamles Hjem

Nørregade ..... 52 39 94

Therkildsen V eksped. Clemensg. 6 .. 52 08 65

— J E skoleinsp. Vester Allé 6 Strh. 52 67 38

— Ejnar vognmd. Dr. Fichsvej 4 .... 52 04 20

Thern Ida fru Hegnet 32 Tved .... 52 87 96

Thidemann K Chr. maskinm. Kongebro-  
gade 34 ..... 52 54 16

Thiemer Inge Skolebakken 30 Strh. .. 52 76 43

Thiis Marie sygepl. Skovbogade 26 .. 52 48 96

Thisted K prokurist Primulavej 10.. 52 64 16

Thomassen K W flaglærer Hostrups-  
vej 10 ..... 52 39 39

— E styrmd. Poppelallé 14 ..... 52 74 96

Thomassen M disponent Solsortev. 33 52 66 94

— C G krim. overbetj. Dyrehavev. 115 52 15 11

Thomhav Chr. H cyklehdl. Ravn-  
bjerg 27 ..... 52 39 16

Thomsen Børge Dybbølvej 15 ..... 52 79 95

— Erik Junghansvej 87 ..... 52 29 89

— Helene Møllevej 10 b ..... 52 78 26

— Jacob G Runddelen 11 ..... 52 17 76

— Nicolaj Stejlbjergallé 15 ..... 52 56 99

— Povl Haderslevvej 74 ..... 52 37 39

— Uffe Fabersvej 12 a Seest ..... 52 71 87

— Aa. P N Schjørringsvej 12 ..... 52 24 83

— Ole afd. leder Dannersvej 3 ..... 52 15 96

— Kurt afd. sekr. Abakken 7 Rebæk 52 57 19

— B Falk arbejdsleder Stadionvej 102 52 72 29

— Chr. arbmd. Vejlevej 88 ..... 52 10 47

— Villy assist. Kildevang 8 Seest .. 52 82 96

— Erik bankassistent. Vangen 14 a Tved 52 50 17

— Chr. Svømmøe bankfuldm. Østerbro-  
gade 47 ..... 52 71 63

— Esther fhv. bogb.m. Helligk.g. 20 c 52 21 75

— Johs. cementst. Smedegade 6.... 52 77 31

Omst. til priv. Brandorffsvej 27  
— Marinus chauffør Højbjergvej 10  
Seest ..... 52 70 63

— Mikkel rådg. civiling. Dreyersv. 20 52 07 87

— B disp. Låsbygade 30 ..... 52 83 32

— A H dyrlæge Nyvang 3 pr. B. .... 56 80 67

— Lars Damsgaard statsaut. ejd.mægl.  
C. Plougsvej 37 ..... 52 56 21

— Døssing (Dansk Fjer-Industri)

Kapelvej ..... 52 29 48

— Ole R forp. Bøgelund Dalby..... 52 66 01

— A M Holmen fru Domhusgade 25.. 52 42 71

— Amalie fru Søgade 47 ..... 52 87 41

— G fru Bredgade 33 ..... 52 49 22

— Helga fru Hjelmvej 9 ..... 52 25 09

— K fru Fynsvej 62 ..... 52 42 35

— Karoline fru Markus Allé 24 ..... 52 12 04

— Mette fru De gamles Hjem Nørreg. 52 28 06

— Jørn Storm glarm. Rørbækvej 15  
Seest ..... 52 65 48

— Svend glarm. Dreyersvej 57 ..... 52 33 28

— Svend E guldsmed Adelgade 13 .. 52 05 61

— priv. Vejlevej 25 ..... 52 10 21

— Bendix fhv. gårdejer Borchsminde-  
vej 14 pr. B. .... 56 80 37— Johs. Brandt gårdejer Andestrup-  
gård Seest ..... 52 71 98— E Mengel handels- og anlægsgartn.  
Thurasvej 3 ..... 52 18 49



**Thomsen**

- Gunnar (Havnestuen) C. Müllersg. 52 23 38  
 — P W ingeniør Kobbelhøve 15 Strh. 52 13 68  
 — H inseminør Carl Plougsvej 83 .. 52 44 05  
 — Erling insp. Vestervang 16 pr. B. 56 84 60  
 — J journalist Abenråvej 32 ..... 52 25 13  
 — K G kedelrens. Blochsvej 7 ..... 52 07 51  
 — Olga kontorassist. Sønderg. 27.... 52 13 32  
 — E frk. kontroltf. Haderslevv. 169 52 73 76  
 — K kontroltf. Kollinsgade 24..... 52 70 27  
 — O kriminalbetj. Cedervej 19 ..... 52 80 91  
 — E købmd. Sdr. Ringvej 3 ..... 52 19 71  
 — H købmd. Alsvej 1 ..... 52 33 55  
 — P købmd. Sct. Jørgensgade 24 .... 52 15 24  
 — Ribberholt (Jørgen Frederiksen)  
 købmd. Jernbanegade 32 ..... 52 01 42  
 — Harry lagerforv. Bakkevej 21 .... 52 72 67  
 — Jørn lærer Chr. Schousv. 10 Tved 52 81 75  
 — A maskinm. Chr. Bergsvej 14 .... 52 67 26  
 — Anders mejerist Snerlevej 4 .... 52 37 44  
 — Hans Stoften murerm. Tvedvej 63 52 63 42  
 — Kristian murerm. Vejlev. 26 pr. B. 56 82 11  
 — Astrid Juhl overassist. Kollinsg. 9 52 40 24  
 — Hylidahl overpol.betj. Kærminde-  
 vej 38 ..... 52 10 25  
 — N J ps. overpostb. Bellevueg. 42.. 52 18 79  
 — K pensionat Jernbanegade 2 .... 52 44 35  
 — A Vind propr. Bøgelund Dalby .. 52 58 02  
 — H propr. Langholtgård Seest .... 52 72 87  
 — Bertel redaktør Vesterallé 30 Strh. 52 16 30  
 — Jens regnsk.kons. Kobbelhøve 32  
 Strandhuse ..... 52 24 31  
 — Børge repræs. Tvedvej 133 ..... 52 87 34  
 — Poul Lelf selskabsfotograf Tønder-  
 vej 82 omst. til priv. .... 52 52 70  
 — Ernst snedkerm. Tvedvej 10 ..... 52 46 90  
 — Vibeke socialråd. Cedervej 3 .. 52 08 61  
 — M sygepl. Blæsbjerggade 4 ..... 52 69 35  
 — Aa. Wange tandl. Jernbaneg. 202.. 52 37 42  
 Træffes ikke lørdag  
 — Gunnar tlf.montør Broagervej 3.. 52 17 40  
 — Jacob toldinsp. Marstalvej 11 .... 52 01 91  
 — M ps. toldpakh.m. Brændkjærg. 72 52 35 75  
 — Elisabeth vaskeriejer Tøndervej 48 52 30 22  
 — Chr. vognmd. Haderslevvej 137 .. 52 28 61  
 — Herluf vognmd. Kongebrogade 48 52 63 93  
 — **M. Thomsen**  
 (Sydtydsk Vulkanisering) Sydbane-  
 gade 1—3 ..... 52 10 45  
 — priv. Fjordvej 21 Strandh.... 52 36 45  
 — Th. værkfører Dannersvej 21 .... 52 74 98

**Thor Vask**

- Låsbygade 33 ..... 52 15 04  
**Thorhaug Ulrik** murerm. Kongehus-  
 vej 15 ..... 52 72 90  
**Thorlak Bent** overstyrmd. Snerlev. 58 52 70 66  
**Thorndahl Kr.** Thorbjergvej 9 ..... 52 31 63  
 — Th. gårdejer Vranerupgård .... 52 26 58  
**Thorning E** Drammenvej 12 ..... 52 42 05  
 — E propr. Ægirsvej 10 Strandh. .... 52 74 21  
**Thorsen P** bogholder Ahornallé pr. B. 56 80 85  
 — Herluf dir. Solbakken 7 Rebæk.. 52 71 10  
 — Th. fotograf Lykkegårdsvej 7 .... 52 26 07  
 — Axel repræs. Brændkjærgade 45.. 52 26 43  
 — G repræs. Brændkjærgade 80 .... 52 59 06  
 — E M vikar Skydebanen 9 ..... 52 62 49

- Thorup Arne** lærer Musvitvej 18 .... 52 81 06  
**Thorup-Jensen Ragna** fru Sdr. Havne-  
 gade 4 ..... 52 29 57  
**Thoustrup Ragna** overlærer Fjordv. 112  
 Strandh. .... 52 01 43  
**Thrane Dagmar** blomsterhdl. A. D. Bur-  
 charthsv. 31 ..... 52 85 75  
 — Lelf fabrikant Overbyv. 15 Seest 52 31 16  
 — N E red.sekr. Birkeallé 18 ..... 52 32 16  
 — M repræs. Anne Mariesvej 3.... 52 07 78  
 — Salon (fru Aase Nissen) Låsbyg. 88 52 50 60  
 — M trikotageforr. C. Plougsv. 1 .... 52 16 48  
**Thrige Laursen H** bankdirektør Strand-  
 vejen 30 ..... 52 28 38  
**Thuesen Vilh.** boghold. Abenråvej 13 52 44 79  
 — Tinne fru Rædersvej 7 ..... 52 62 31  
 — E M frk. Carl Plougsvej 1 a ..... 52 72 31  
 — C C sadelmager og tapetserer  
 Vesterbrogade 10 ..... 52 21 84  
**Thune Verner** vognmd. Cedervej 5.. 52 40 38  
**Thy O Hagedorn** repræs. Parkvej 4.. 52 09 87  
**Thybo Ingeborg** fru Fredensgade 20.. 52 19 60  
 — Maren fru Tvedvej 133 ..... 52 45 59  
**Thye Chr.** bankfuldm. Parkvej 2 .... 52 09 82  
**Thygesen J M** Fynsvej 119 ..... 52 88 42  
 — P (Autotrans) Ole Rømersvej 8 ★52 43 55  
 — P B disponent Rørbækv. 27 Seest 52 62 26  
 — E fru Norgesvej 5 ..... 52 68 08  
 — Gudrun fru A. D. Burcharthsvej 17 52 43 14  
 — Peder gårdejer Dalby ..... 52 58 34  
 — Frederiksen B konsulent Lerbjerg-  
 vej 24 Seest ..... 52 86 43  
 — **Arne B. Thygesen**  
 købmand Læssøegade 47 ..... 52 12 49  
 — J rangerformd. Kongebrog. 50 .. 52 40 69  
 — Kaj repræs. Ballumvej 3 ..... 52 81 40  
**Thykie Fr.** lektor Fynsvej 75 ..... 52 77 23  
**Thylander Kurt** møbelagentur Norges-  
 vej 17 ..... 52 71 41  
**Thylgård**  
 — **H. Thylgård**  
 herreekvip.hdl. Låsbygade 1—3 .. 52 40 67  
 — priv. Fredericia 92 00 45  
**Thyssen Vagn** repræs. Vesterallé 15  
 Strandhuse ..... 52 88 40  
**Thøgersen K** fru Jernbanegade 20 .. 52 64 25  
 — **Thorvald Thøgersen A/S**  
 trikotagefabr. Ndr. Ringvej 51.. ★52 54 22  
 — Direktør G L Hepworth priv.  
 Søgade 8 ..... 52 23 57  
 — Prokur. Chr. Blom priv. Dyr-  
 havevej 111 ..... 52 07 85  
**Timmermann Cecilie** bibliotekar  
 Snerlevej 26 ..... 52 36 35  
 — Laura børneh.leder Sdr. Kongev. 8 52 63 37  
**Timper Arthur** læge Jernbaneg. 44.. 52 06 88  
 Omst. til priv. Strandvænget 38 Strh.  
 Telefontid hverdage 8—9  
 Konsult. 13,30—15 undt. lørdag  
 Onsdag kun 17—18  
**Tindhof F** vicevært Kløvervej 27 .. 52 00 77  
**Tingleff M** salgschef Skovhøj 22 .... 52 30 88

<b>Tipskiosken</b> (Inger Christensen) Seest Bakke 85 .....	52 04 93
<b>Tirstrup G</b> fru Brændkjærgade 68 ..	52 36 23
<b>Tjærekompagniet A/S</b>	
Tøndervej 15 .....	52 15 52
— Direktør Holger Hansen priv.	
Syrenvej 16 .....	52 15 52
<b>Tobaksdåsen</b> (Hans E Jensen) Katrine- gade 6 omst. til priv. ....	52 20 15
<b>Tobiassen P</b> pastor emer. Lykkegårds- vej 55 .....	52 76 21
<b>Todberg Emil</b> kontorchef Sønderled 12 pr. B. ....	56 83 82
<b>Todsén Peter</b> mekan. Sønderborgv. 9	52 40 29

### Toft & Kristiansen A/S

bygn.artikler en gros Haderslev- vej 100 .....	52 09 16
— Fabrik: Soneberg .....	56 83 76
— Direktør H Carstensen Toft pr.	52 26 97
— H Carstensen direktør Tranevej 3	52 26 97
— Fr. fru Kløvervej 37 .....	52 46 55
— A frk. De gamles Hjem Nørregade	52 36 31
— Jens fuldm. Kongehusvej 27 ....	52 28 08
— S H grdejer og minkavlér Seest..	52 76 98
— H E overkontr. Slagelsevej 28 ....	52 20 14
— Else T M semin.lektor Norgesv. 37	52 48 07
— B J L trafikassistent. Norgesvej 37 ..	52 62 71
<b>Toft-Petersen G</b> dyrlæge GL Konge- vej 4 .....	52 22 04
<b>Toftgaard Vera</b> fru J. Skyttesvej 3 ..	52 15 87
<b>Toftgaard-Hansen Lilly</b> Helligkorsg. 3	52 33 94
<b>Toftgaard-Hansen Valborg</b> fru Haders- levvej 91 .....	52 55 75
<b>Toftgaard-Hansen P</b> tekn. konsulent Brændkjærgade 72 .....	52 86 04
<b>Tolfjord Vilfred</b> kontorass. Snerle- vej 70 .....	52 72 19
<b>Torbéll Bodil</b> og Knud Dybbølvej 20..	52 60 58
<b>Tornberg P</b> kommunelærer Duedal Hylke .....	52 43 70
<b>Torntoft Johanne</b> fru Fredericiag. 6..	52 07 13

### — Torntofts Manufaktur

(Jacob J C) Jernbanegade 12 ....	★52 07 33
<b>Tornvig-Jensen Asta</b> fru Ørebrov. 4	52 63 63
<b>Torp E</b> revisor Grydhøj 16 pr. B. ....	56 81 17
<b>Torpe K V</b> direktør Tulipanvej 4 ....	52 13 25
<b>Toubro K E</b> kontorchef cand. jur. Skovbogade 26 .....	52 46 70
<b>Tougaard Ole</b> ing. Opalvej 1 Seest ..	52 71 90
<b>Toustrup Bodil</b> fru Bellevuegade 46..	52 36 41
<b>Toustrup-Andersen A</b> gross. Slots- allé 11 .....	52 03 65
<b>Toustrup-Andersen P</b> købmd. Frede- riciagade 18 .....	52 67 27

### Tranberg

Fynsvej .....	★52 45 44
Udenfor kontortid:	
— Direktør H Tranberg .....	52 41 51
— Direktør J Tranberg .....	52 46 04
— Servicestationen (E Petersen)..	52 45 44
— Bygningsing. E Michaelsen ....	52 43 45
— Kontorchef N P Pedersen, H. D.	52 80 78
— Repr. (landbr.m.) Ole Juhl ....	52 45 45
— Repr. (landbr.m.) Erik Petersen	
Nr. Bjært	56 50 57
— Rejseinsp. (auto) Kn. Pagh Lejrskov 10	
— Repr. (auto) V Jochumsen ....	52 70 30
— Repr. (auto) S Nørmølle .....	52 72 45
— Repr. (auto) Holger Sejersen	
telefon Vejle 82 32 65	
— Frida fru Fynsvej 19 .....	52 42 68
— Grete fru A. D. Burcharthsvej 29	52 89 15
<b>Traneberg Gunnar</b> købmd. Vandv.v. 2	52 51 26
<b>Tranbøl S</b> afd.ingeniør (J.T.A.S.)	
Alykkegade 12 .....	52 78 73

### Transport-Teknik A/S

Seest .....	★52 52 00
— Direktør Viggo Andersen priv.	
Bjergbyvej 48 Seest .....	52 84 67
— Bogholder H D Polzin priv. Hvid- øre 37 Vamdrup .....	Vamdrup 58 15 79
<b>Trappergaardens Æblehave</b> Strandh.	52 02 77
<b>Trautner V</b> jordemoder Slotsallé 9..	52 70 01
<b>Trekroner Forsikrings A/S</b> (inspektør Bent Uglebjerg) Dalbygade 46 ....	52 03 45

### Trellebog Transportgummi

(Erik Juul Hansen) generalagentur Haderslevvej 142 .....	52 55 95
<b>Trentemøller Aage</b> cigarhdl. Torveg. 1	52 24 99
»Trico« (Grethe Johansen) Haderslev- vej 87 .....	52 31 64
<b>Tricotagehuset</b> (fru Gerda Jensen) Bramdrupvej 3 pr. B. ....	56 82 16

### Tri-data

Aktieselskab for Databehandling Dalbygade 31 .....	★52 84 44
<b>Trikohl Renseriet</b> Teglgårdsvej 18 ..	52 07 71
<b>Trillingsgaard K</b> fru civiling. Vejle- vej 28 .....	52 56 01
— Sven direktør Rådvad .....	56 83 34
— J ingeniør Ravnevej 1 .....	52 84 59
<b>Trine Tøj</b> Jernbanegade 25 b .....	52 12 65
»Trico« Bageriet (O Krogh) Agtrupv. 48	52 07 21

### Trocadero - Palmehaven

(Egil Hansen) Jernbanegade 31 omst. til samtl. afd. ....	★52 08 88
— Foyertelefon .....	52 13 93

### Troldhede-Kolding-Vejen

<b>Jernbane A/S i Likvidation</b>	
Banegården 1. sal .....	52 52 55
<b>Tropehuset</b> Tøndervej 18 .....	52 05 49
<b>Tryg Andels-Anstalten</b> afd.kontor Adel- gade 13 <sup>1</sup> .....	52 02 54
<b>Træindustriarbejdernes Fagforening</b>	
(formd. Ejnar Lund) Stadionvej 41	52 06 26
— (kass. Carl Møller) Norgesvej 5	52 47 29

**Træk Vittæ fru Skolebakken 3 Strh. 52 49 63**  
**Tuberkulosestationen Sygehusvej .. 52 06 80**  
 Lægekonsultation: Mandag kl. 10—12  
 Skærbilledkonsultation:  
 Torsdag kl. 9—11

**Tuborg og Kongens Bryghus depot**  
 (Preben Olsen) Skovhøj 17 ..... 52 00 89

**Tulip Haderslevvej 7 ..... 52 38 84**

**Tullesen A N arbejdsmd. Utzonsg. 28 52 30 54**

**Tungelund Finn forretn.f. Gyvelvej 2 52 66 15**

**Turistforeningens Bureau Helligkors-  
 gade 18 ..... 52 02 30**

## TV Huset

(Claus O Riis) Haderslevvej 150 .. 52 84 21

**Tved Minkfarm Tved ..... 52 70 89**

**Tvede-Jensen E urmgr. Haderslev. 45 52 48 57**

**Tvedvejs Kiosk Tvedvej 24 ..... 52 78 37**

**Typografernes Fagforening (formd.  
 Hans Jørgen Andersen) Snerlev. 56 52 23 72**  
 — (Kass. Holger M Jørgensen)  
 Koldingbjerg 13 ..... 52 23 54

**Tække S M fru A. D. Burcharthsv. 29 52 54 54**

**Tækker T T mekan. Hert. Abelsv. 47 52 71 68**

**Tøjservice (Edith Larsen) Låsby. 94 52 89 72**

**Tømrernes Fagforening (formd. Anders  
 Hansen) Bøgelund. Hvidsmindev. 52 34 93**  
 — (Kasserer Valdemar Petersen)  
 Dannersvej 3 ..... 52 51 36  
 — Kontor: Hollændervej 27 .... 52 12 82

**Tønder Jens vognmd. Brandorffsv. 34 52 14 97**

**Tøndering J K Brændkjærgade 82 .. 52 14 42**

**— H disponent Snerlevej 13 ..... 52 43 73**

**— A fhv. skolebetj. Ejlersvej 26 .... 52 52 54**

**Tøndervejs Kiosk (Kenneth Bertelsen)  
 Tøndervej 60 ..... 52 07 25**

**Tønnesen P Teglgårdsvej 10 ..... 52 38 06**

**Tørnes F og M Dalbygade 6 ..... 52 09 37**

**Taaning Aage V filialleder Bakke-  
 draget 3 Strandh. .... 52 13 34**

## US Army Veterinary Detachment

Bredgade 12 ..... 52 69 15

**Uth Niels Holger gårdejer Rødbæks-  
 gård Dons pr. B. .... 56 81 29**  
 — Hans J kontrolhønseri Donsrod  
 pr. B. .... 56 82 29

**— N P C løjtn. Chr. III Vej 29 ..... 52 61 83**

**— Poul V radiotekn. Solskrænten 12  
 Alpedalen ..... 52 78 55**

**Uittrup S murerm. Castenskjoldsv. 8 52 45 80**

**Utzon Henriette Sct. Jørgensgade 27 52 74 72**  
 — M L & Søn's Eff. v. Fr. Juhl  
 begravelsesforretn. Zahns-gade 18  
 omst. til priv. .... 52 21 78

<b>V</b>	<b>BELA BETON A/S</b> <b>FÆRDIGBLANDET BETON</b> <b>* 52 70 00</b>
----------	--

**Vadfelth Jørn politibetj. Ahornv. 10 52 62 19**

**Vagner Aase E Kløvervej 25 ..... 52 39 46**

**— Karl Chr. driftsass. Snerlevej 40.. 52 33 73**

**Vagtfunktionsræernes Fagforening  
 Belleuvegade 42 ..... 52 42 04**

**Vagtselskaber A/S De Forenede  
 Vægttergården Mazantigade 5 .. ★52 10 44**

**Valdés José M Rodriguez værkfører  
 Fabersvej 4 Seest ..... 52 56 63**

**Valencia Depot (Karl Emil Pedersen)  
 Brændkjærgade 38 ..... 52 62 18**

**Valentin Jørgen repræs. Syrenvej 18 52 41 05**

**Valkær G H Jens Skyttesvej 12 .... 52 44 14**

**Valsøe F T maskinm. Bellisvej 13 .. 52 85 32**

**Vandel Gerda Hostrupsvej 19 ..... 52 61 36**

**— Holger skomagern. Låsbygade 74 52 10 77**  
 Omst. til priv. Seestvej 23

**Vandrehjemmet Ørnsborgvej 10 .... 52 76 84**

**Vandt Erik prokur. Ringstedvej 7 .. 52 75 54**

**— Jul. revisor Jernbanegade 1 b .... 52 30 92**

**Vandværket Stadionvej 45 ..... 52 57 66**  
 — — ..... 52 58 45  
 — Bestyrer G Simonsen priv. .... 52 58 45  
 — Værkm. Carl E Nielsen priv. .. 52 03 73  
 — Maskinm. Torkil Heide priv. .. 52 44 55  
 — Montør Gunnar Lautrup priv... 52 40 49  
 — Montør A Frantzen priv. .... 52 69 07  
 — Montør Aage Ross Eilersen pr. 52 31 51  
 — Østre Vandv. H. C. Petersensv. 52 18 34

<b>U</b>	<b>BELA BETON A/S</b> <b>FÆRDIGBLANDET BETON</b> <b>* 52 70 00</b>
----------	--

**Udendørs Udstyr A/S Vestergade 24 52 29 29**

**Uglebjerg Bent inspektør Dalby. 46 52 03 45**

**Uhre Sv. mekaniker Elmevej 38 .... 52 51 76**

**Uldall Johs. Qvist maskinarb. Kollins-  
 gade 20 ..... 52 32 90**

**Ullerichs Viggo repræs. Brændkjær-  
 gade 76 ..... 52 72 03**

**Ullerup S specialarb. Ravnsbjerg 11.. 52 79 74**

**Ulrksen Olav M lærer Ravnsbjerg 30 52 29 40**

**Uniroyal Englebert Danmark A/S**  
 (depot v/ H Daugaard Spedition)  
 Havnen ..... 52 07 10

**Universal Technical Company A/S  
 Kobbelvænge 2 Strh. .... ★52 84 00**

**Unmach's Bageri Katrinegade 8 .... 52 54 34**

**Uno X (K Olsen) Dalbygade 5 ..... 52 81 41**

## Varehuset

(P J Schultz' Eff.) Østergade 19 og  
 Slotsgade 22 ..... ★52 44 88

**— Købmd. Erik Schultz priv. Fjord-  
 vej 29 Strandhuse ..... 52 03 12**  
 — Købmd. Benno Schultz priv.  
 Fjordvej 23 Strandhuse ..... 52 33 13

## Varios-Fabriker A/S

Ibsvej 2 ..... 52 43 87

**Varme- og Strygerullen (M Hansen)  
 Teglgårdsvej 15 ..... 52 22 82**

- Varme- og Strygerullen »Gem«**  
(Eli Hjorth) Låsbygade 102 ..... 52 23 55
- Varme Service** (Per Lydholm) Låsby-  
gade 72 omst. til priv. .... 52 75 08
- Varming E Snerlevej 17** ..... 52 12 78
- **A typograf Vinkelvej 8 Strandh.** .. 52 23 99
- Varn J semin.adj. Gl. Dalbyvej 8** .... 52 75 52
- Vedel Bente fru damefrisør Katrine-**  
gade 3 ..... 52 62 36
- **T styrmd. Cedervej 5** ..... 52 32 73
- Vejassistent v. Kolding kommune**  
(A Skeem) Kongebrogade 11 .... 52 22 58
- Vejerkontoret statsauf. (P Kjældgaard)**  
Havnen ..... 52 04 58
- Vejle Amts Boligselskab Østerg. 22** ★52 72 77  
Kontortid: 10—12, lørd. lukket  
— **Forretn.f. P Schrøder Kløver-**  
vej 31 ..... 52 64 41
- **Receptionen Kollektivhuset**  
Tvedvej omst. til inspektøren priv. 52 29 68  
Træffetid 8—9 og 14—16
- **Amts Husmandsforeninger** (konsu-  
lenterne P Bilsted Pedersen og  
B Eriksen) Rendebanen 13<sup>2</sup> ..... 52 61 08
- **E tømrer Sankelmærksvej 11** .... 52 50 28
- Vejleveys Autohandel**  
Vejlevej 244 ..... 52 10 00  
— **Fr. Højrup priv.** ..... 52 09 44
- Velgaard Jens lærer Margrethesvej 2** 52 73 35
- Velling Karen M husmoderafløser**  
Zahnsgade 30 ..... 52 75 35
- Venborg G Sønnerholmsvej 10 pr. B.** 56 83 14  
— **G fru H. C. Petersensvej 10** ..... 52 37 04
- Vengberg Bitten modehdl.inde Rende-**  
banen 8 ..... 52 12 17
- **Viggo overmontør Agtrupvej 140** 52 29 28
- Venstrebladet for det sydlige Jylland**  
redaktion og eksped. Pileдамsvej 18 52 05 05
- Verner K brøduds. Enev. Sørensen-**  
vej 28 ..... 52 83 04
- **Sophie fru Kollinsgade 6** ..... 52 46 78
- Vest Karen lærerinde Snerlevej 25** .. 52 42 07
- Vesterdahl Jørgen ingeniør Nyvang 4**  
pr. B. .... 56 80 78
- Vestergaard Brødrene Søndergade 27** 52 46 56  
— **K civiling. Fynsvej 131 a** ..... 52 48 08
- **Else defektrice Clemensgade 25.** .. 52 89 36
- **S forretn.f. Gyvelvej 3** ..... 52 59 92
- **Emil frugthdl. Jernbanegade 1** .. 52 19 19
- **Jonna frk. Alpedalsvej 64** ..... 52 51 58
- **Aage gross. Fjordvej 116 Strh.** .. 52 34 50
- **Fa. J. Vestergaard**  
husholdn.mask. en gros — en detail  
Haderslevvej pr. V. .... ★52 19 99
- **K repræs. Rytterknægten 25** .... 52 61 56
- **E viktualiehdl. Butikscntret Ler-**  
bjergvej 3 Seest ..... 52 17 47
- Vestervang Textil (Vita Hansen)**  
Vestervang 18 pr. B. .... 56 84 62
- Vetaphone elektronik Fabriksvej 11** ★52 61 33  
Omst. til priv. ing. A V Eisby  
Peter Beirholmssvej 6
- Viborg Jensen Thorkild ejd.hdl.**  
Carl Plougsvej 68 ..... 52 60 35
- **Chr. forvalter Toldbodgade 4—6.** .. 52 64 89
- Viby-Jensen S overportør Birkeallé 11** 52 59 46
- »Vidar« Forsikrings A/S (assurandør  
Anker Carstensen) Glentevej 9 .. 52 78 76
- Vifdam Børnehavn Vifdam 45** ..... 52 32 70
- **Fritidshjem Vifdam 45** ..... 52 21 18
- Vig I Laursen lærerinde Bellisvej 1.** 52 69 46
- Vikbjerg B & Co. kontorudstyr Ka-**  
stanieallé 39 ..... 52 32 94
- Vildfang Jens gårdejer Lindegård**  
Vrannerup ..... 52 26 90
- **Svend gdr. Ll. Hovgård Vrannerup** 52 76 93
- **Helene rentrice Ingemannsvej 10.** 52 50 54
- Vilhelmsen E Chr. IV Vej 18** ..... 52 61 99
- **S H købmd. Lykkegårdsvej 47—53** 52 33 65
- **A J ps. overpostbud Alykkeg. 30.** .. 52 76 78
- Vilholm Flemming kiropraktor Øster-**  
gade 24 ..... 52 72 72
- **priv.** ..... Sdr. Bjært 57 23 26
- Konsult.: Mandag, onsdag og fre-  
dag 14—18, tirsdag og torsdag 10—12  
Aftal venligst tid
- Villads Gunnar repræs. Marstalvej 24** 52 86 67
- Villadsen Robert dybfrostkons. Fabers-**  
vej 15 Seest ..... 52 31 20
- Villy's Kedel- og Oliefyrservice (Villy**  
Madsen) Brandorffsvej 25 ..... 52 43 58
- Vilmar Else fru Hans Ludvigsvej 46** 52 78 62
- Vilstrup R E førstelærer Harte skole** 52 35 67
- Vime Supermarked Agtrupvej 99** .. 52 57 15
- **Supermarked Søndergade 13 c.** ... 52 48 33
- **Slagterafdeling** ..... 52 62 64
- Vind Poul E dir. Stranden 17 Rebæk** 52 58 80
- **R dyrlæge Hegnet 72 Tved** ..... 52 74 76
- **Anne fru Jernbanegade 18<sup>2</sup>** .... 52 21 94
- **Jens kunsthdl. Ewaldsvej 5** ..... 52 47 90
- Vinderslev Hugo montør P. Lindbæks-**  
vej 1 Strandhuse ..... 52 26 91
- Vindfeldt L Stubdruplund** ..... 52 82 24
- **E detailhdl. Ndr. Ringvej 29** ..... 52 12 23
- **C købmd. Grønnegade 1** ..... 52 07 84
- Vinding Orla fiskehdl. Tøndervej 41** 52 87 42
- **C K fru Fjordvej 70 Strh.** ..... 52 11 64
- **H montør Teglgårdsvej 47** ..... 52 48 51
- Vingborg Ellen fru overlærer Snerle-**  
vej 52 ..... 52 41 27
- Vinggaard Jens overbetj. Elmevej 19** 52 85 30
- Vinkel Ove kontorchef Påbyvej 30**  
pr. B. .... 56 80 12
- **Kristian Madsen værktøjsm. Svale-**  
vej 27 ..... 52 86 54
- Vinum C N Sankelmærksvej 28** .... 52 80 94
- Viola (K Hammershøj) blomsterforr.**  
Søndergade 24 ..... 52 12 47
- Viskum Anna klasselotterikoll. Fredens-**  
gade 4 ..... 52 26 70
- Vistisen K A disp. Vestervang 29**  
pr. B. .... 56 84 74
- **M fru A. D. Burcharthssvej 15** .... 52 50 93
- **Helga og Asta frkn. Gyvelvej 9** .. 52 39 54

## Vistoff

## — M. P. Vistoff

- ingeniørfirma Haderslevvej 57 .... 52 04 42  
Omst. til værksted og lager  
Søndervang 6  
— Ingeniør Jørgen B Vistoff priv.  
Hjarup gl. Præstegård .. Hjarup 59 40 73  
Efter kl. 17  
— Servicetekn. B D Kristiansen  
priv. Ravnsbjerg 23 ..... 52 04 42  
— Servicetekn. Jørn Ibsen priv.  
Snerlevej 4 ..... 52 59 59  
— Servicetekn. Allan Rasmussen  
priv. Dybbølvej 2 ..... 52 59 53
- M P P ingeniør Haderslevvej 57.. 52 06 15
- Vltmar H P adjunkt Ørebrovej 26 .. 52 41 57
- Viuiff Ingeborg Kløvervej 37 ..... 52 06 29
- H M & J O advokatfirmaet Jern-  
banegade 2<sup>1</sup> ..... ★52 77 77  
— H M Viuff pr. Lilballevej 8 pr. B. 56 83 12  
— J O Viuff priv. .... Vonsild 141  
Eft. ca. nov. 70 Vonsild 56 61 41
- Johannes kørelærer Ewaldsvej 9.. 52 53 90  
— Bodil køreskole Falkevej 22 ..... 52 63 31  
— Elisabeth sygepl. Tvedvej 137 .... 52 62 28
- Vive E aut. el-install. Seest Bakke 37 52 45 33
- Voetmann N J fhv. kabelm. Sdr.  
Kongevej 4 ..... 52 78 18
- Vogensen Else K Kløvervej 21 ..... 52 64 49  
— Anny direktrice Ibsvej ..... 52 49 30
- Børge glarmager Påbyvej 8 pr. B. 56 80 65
- Vogt-Nielsen Else fru Snerlevej 66 .. 52 87 83
- Vogt-Nielsen M statsaut. revisor  
Marielundsvej 6 ..... 52 73 21
- Volkert**
- **Brdr. Volkerts Fabriker A/S**  
Dalbygade 40 ..... ★52 39 00  
Efter kontortid:  
— Direktør J Jacobsen ..... 52 74 24  
— Direktør O Vagn Larsen .... 52 31 61
- Vollesen Helnr. malerm. Skydeb. 5.. 52 10 32
- Vonsild Autoopretning (karetm.  
H Z Olesen) pr. V. .. Vonsild (56 43 11) 127  
Eft. ca. nov. 70 Vonsild 56 61 27
- Camping (J Ravn) pr. V. .... 52 22 84
- **Vonsild Mølle**  
(I P Andersen) pr. V. .... 52 15 15
- Vork K E Sdr. Havnegade 12<sup>4</sup> ..... 52 55 24
- Vrigsted C H dir. Vester Allé 14 Strh. 52 81 71
- Vuggestuen (E Andersen) Skoleg. 12 52 21 97
- Vyff Elna fru Cypresvej 12 a ..... 52 57 02  
— Hans pensionist Kongebrogade 64 52 87 28
- Værgman Børge materialforv. Nellike-  
vej 46 ..... 52 80 92
- Væver E K repræs. Nellikevej 44.... 52 44 53
- Vølkers A M lærerinde Blæsbjergg. 4 52 18 32
- P skotøjshdl. Søndervang 8 ..... 52 40 61
- Vølver G major Rædersvej 28 ..... 52 58 09

W

**BELA BETON A/S**  
**FÆRDIGBLANDET BETON**  
★ 52 70 00

- Wadstrøm Ella fru Sct. Jørgensg. 11 52 39 02
- M kontorassistent. Tvedvej 141 .... 52 36 78
- Wadt G Seeger fuldm. Ingridsvvej 39 52 68 52
- Wagner H lærer Pileallé 15 pr. B. .. 56 80 52
- Wahrlich Joh. & Co. (K Holm) cigaretter  
og tobakker en gros - en detail  
Låsbygade 6 ..... 52 02 60
- Walbec S E mejeriering. Ringstedv. 18 52 24 28
- Wallentin M E fru Ingridsvvej 77 .... 52 38 58
- Walsted Peter driftsassistent. Hans Beck-  
svej 9 ..... 52 18 58
- Helga fru Strandbakken 13 Rebæk 52 17 03
- Th. & Søn maskinfabr. Fabriksv. 10 52 14 17  
— Fabr. P Walsted priv. Falkevej 6 52 08 98  
— Ing. J Walsted pr. Nellikev. 18 52 73 68  
— Værkf. O Dons pr. Ingridsv. 57 52 43 29
- Walter E portier Snerlevej 4 ..... 52 59 79

**Waltorp's Bolighus**

- Låsbyg. 11 og Blæsbjergg. 4—8 ★52 24 55  
— Fru Ellen Waltoorp priv. Blæs-  
bjerggade 4—8 ..... 52 17 42
- Wange Thomsen Aa. tandlæge Jern-  
banegade 20<sup>2</sup> ..... 52 37 42  
Træffes ikke lørdag
- Wardinghausen Ruth frk. Skovløkke-  
vej 19 ..... 52 56 48
- Warming Bjarne Kløvervej 27 ..... 52 82 34
- K F Stejlbjergvej 26 ..... 52 49 75
- Bent direktør Immanuelsvej 22 b 52 84 20
- Hans A malerm. Fynsvej 42 ..... 52 26 69  
— Kolding Malerlaugs kontor  
Kontortid 19—20
- Aage Post murersv. Rådadvvej 25  
pr. B. .... 56 80 01
- H terrazzom. Bredevej 33 Seest .. 52 47 54
- Warncke Anker L revisor Påfugle-  
vej 10 ..... 52 08 46
- Washuus Flemming købmd. Kikken-  
borgvej 41 ..... 52 78 20
- Wasmer J R damefris. Helligkorsg. 14 52 36 30  
— priv. Solvang 29 ..... 52 19 24
- Wasnioviski Josef værkf. Solsortev. 9 52 11 72
- Webers Hundesalon Trompeterbk. 3 52 42 81
- Wedege-Mathiasen H maskinm.  
Påfuglevej 8 ..... 52 51 09
- Welfenbach A ekstrapostb. Teglgårds-  
vej 49 ..... 52 54 38
- A repræs. Fr. VII Vej 16 ..... 52 68 02
- G O tjener Broagervej 50 ..... 52 67 19
- Welhrauch M direktør Ejlersvej 42 .. 52 19 94
- Welland Solvelg fru Dyrehavevej 3 a 52 04 56
- Weller Werner Zahngsgade 2 ..... 52 50 35
- Wellstrup A urmager og optiker  
Låsbybanke 1 ..... 52 27 28  
— priv. Bjergbyvej 41 Seest .... 52 24 62
- Weimann E trafikassistent. Brændkjær-  
gade 54 ..... 52 41 35
- Weitling Gerda fru Låsbygade 32.... 52 17 48
- Welcher Eva damefris. Mariegade 15 52 44 38
- Wellin Chr. boghold. Kongebrog. 22 52 61 59
- Welth Tage frugtross. Dreyersv. 59 52 13 00

**Wendorff Carl** elektr. Lindeallé 3 .. 52 36 72  
— Vera kontr.tlf.nist Vejlevej 216 .. 52 51 53  
**Wendt**

### — C. Wendt

købmd. Låsbybanke 3 ..... 52 00 57  
— priv. Hospitalsgade 33 ..... 52 03 78  
— Hans læge Ottosgade 7 ..... ★52 05 55  
Kons. 12,30—14,30, undt. lørdag  
Onsdag kun 17—18

**Wergeltoft Vera** fru Jens Skyttesvej 1 52 30 50  
**West Knud E** repræs. Solvang 9 .... 52 28 59  
**West-Hansen D** ing. Opalvej 23 Seest 52 51 16

**Wester skotøjsmagasinet**  
(Asmus Hansen) Adelgade 14 .... 52 26 10

**Westergaard P** fru Snerlevej 14 .... 52 23 94

— Sv. A Lyng repr. Kongebrog. 11 52 29 86

— Erik tandlæge Jernbanegade 25 b 52 12 19

— priv. Strandmøllevej 11 ..... 52 15 19

**Westerlund J P** tandlæge (Sparekas-

sens bygning) Jernbanegade 3 .... 52 01 34

— J P Westerlund priv. Valmue-

stien Strandh. .... 52 23 35

— N Westerlund priv. Slotsg. 2.. 52 01 34

**Westphal Orla** lagerforv. Læssøeg. 25 52 54 04

### Wexel

— **K. Wexel**  
autoforhdl. Seest Bakke 133 ..... 52 11 77  
**Wichmann's Kafferisteri** Østergade 22 52 00 96

**Wiese Erik** afd.chef Heimdalsvej 45.. 52 71 28

### — Ruth og H. L. Wiese

dame- og herrefrisør Sønderg. 17 52 33 12

— **Georg** typograf Snerlevej 31 .... 52 09 72

### Wilger

— **Chr. Wilger & Søn**  
glarm. Vestergade 2 ..... 52 03 34

**Willatzen William** journ. Påbyvej 5

pr. B. .... 56 83 04

— **Gudmund** konditor Agtrupvej 139 52 73 49

**Willesen Astrid** boghold. Ndr. Ring-

vej 3 ..... 52 02 58

— H politibetj. Tjørnevænget 1 .... 52 71 17

**Willumsen G** fru Anemonevej 10 .. 52 64 03

— **Holger** værkf. Taubersvej 2 a .... 52 08 95

### Willys Konditori

(E Brønd) Jernbanegade 26

omst. til priv. .... 52 02 88

**Wincentzen V** overmont. Dannersv. 15 52 78 64

**Wind Eskild** dir. Fjordvej 32 Strh. .. 52 06 00

### — Eskild Wind A/S

landbrugsmaskiner Jens Holmsv. ★52 46 00

Omst. til direktør Erik Ravn priv.

— **A P** vognmd. Violvej 1 ..... 52 06 20

**Wind-Hansen Hans** Jørgen arkitekt

Østergade 17 ..... 52 82 88

**Winding Karen** fru Castenskjolds-

vej 2 ..... 52 33 45

**Windt Johanne** fru Dreyersvej 31 .. 52 80 21

### Winkel Jensen

trikotage og damelingeri Øster-

gade 11 ..... 52 12 08

**Winkler Else** fru Skovbogade 24 .... 52 29 19

### — S. Winklers Eff. A/S

herrekonfektionsfabr. Aegården ★52 00 22

— **Direktør Aage** Langhoff priv... 52 23 00

— **Prokurist Erik** Vandt priv... 52 75 54

— **Prokurist Poul Erik** Nielsen pr. 52 13 81

— **Prod.chef H Chr.** Skou priv. ... 52 41 23

— **Direktør V** Thorning-Petersen

priv. Rye Nørskov, Ry st.

tlf. Ry (06) 89 16 22

— **S Winklers Eff. A/S**

trikotage en gros Dalbygade 40.. ★52 39 00

— **Direktør J** Jacobsen priv. .... 52 74 24

— **Lagerchef Jens** Hansen priv... 52 38 02

— **L L Carmes** klinikass. Ottosgade 39 52 09 15

**Winterberg E H** gårdejer Rodbjerggård

Bramdrupdam pr. B. .... 56 81 74

— **Henry T og Chr.** gårdejere Winter-

bergsminde pr. B. .... 56 81 64

— **A kontorassit.** Piledamsvej 75 .. 52 86 81

**Winther P** fuldm. Chr. III Vej 9 .... 52 03 77

— **Bo lærer** Gl. Kongevej 42 ..... 52 42 27

— **Hans** specialarb. Vifdam 24 ..... 52 02 70

**Wistisen Fr.** (Kolding Ostelager)

Chr. Bergsvej 17 ..... 52 63 08

**With Maja** servitrice Clemensgade 21 52 81 04

**Wittig G B** direktør, ingeniør Toften 7

Strandh. .... 52 30 61

### Wittorff

— **E. R. Wittorff**

børnekonfektion Søndergade 29

omst. til priv. .... 52 31 81

**Woersaa Kjeld** direktør, Den geografiske

Have, Chr. IV Vej ..... 52 70 35

**Woidemann Stlg** lærer Elmevej 32 .. 52 16 24

**Wolf Metha** forretn.f. Solgården 10.. 52 78 19

— **Ib** ingeniør Heimdalsvej 6 ..... 52 49 15

— **C Aug.** install. Domhusparken 6.. 52 26 79

**Wolff Frede** (Låsbygades Slagteriuds.)

Låsbygade 89 ..... 52 07 19

**Worm-Leonhard S** afd.chef Vejlev. 57 52 29 45

v. **Wowers Johs.** maler Kettingvej 11 52 57 36

**Wrang H C** chauffør Snerlevej 34.... 52 66 04

**Wraae Ib** arkitekt Heimdalsvej 30 .. 52 46 17

— **Hanne** fru damefrisør Zahmsgade 13

(hj. af Kapelvej) omst. til priv. ... 52 30 07

— **P** elektr. Domhusgade 25 ..... 52 30 07

— **Jørgen** prokur. (A/S Sydj. Trælast-

handel) Byvænget 5 ..... 52 66 98

**Wulf-Andersen Erik** civiling. Kobb-

vænge 1 Strandh. .... 52 70 41

**Wulff T** repræs. Mosevej 54 ..... 52 40 97

**Würth-Skruer** Skandinavisk A/S

Seest Bakke 39 ..... ★52 50 77

**Wätjen W** lærer Strandvg. 41 Strh. ... 52 70 23

**Wørzner-Andersen Poul** prokurist

Utzonsgade 28 ..... 52 00 96

**Waage Susanne** adjunkt Leck Fischers-

vej 3 ..... 52 18 51

**Yde Anna P** fru Dalbygade 15 ..... 52 67 03

**Yding Poul** akademiing. Kløvervej 21 52 17 85

<b>Y</b>	<b>BELA BETON A/S</b>
	<b>FÆRDIGBLANDET BETON</b>
	<b>★ 52 70 00</b>

**Yoga instituttet (Margit Ørssløff)**  
 Haderslevvej 25 ..... 52 28 76  
**Young Wear** Låsbygade 32 ..... 52 17 48

<b>Z</b>	<b>BELA BETON A/S</b>
	<b>FÆRDIGBLANDET BETON</b> ★ 52 70 00

**Zacho N** repr. Bramdrupvej 10 pr. B. 56 82 65  
**Zartow M** repræs. Hjlemsvej 9 ..... 52 08 87  
**Zebis H V** Seestvej 22 ..... 52 85 07  
 — **J H & Sønners Bødkeri**  
 Bågevej Havnen syd ..... 52 14 53  
**van Zealand H J M** elmontør Rudev. 2  
 Seest ..... 52 20 86  
**Zeiler Eli** Graacksvej 22 ..... 52 01 76  
 — **Sv. Aa.** Skovhøj 2 ..... 52 64 93  
**Zeller**

— **Max Zeller**  
 varmeinstallatør Jovavej 1 a ..... 52 15 98  
**Zeuner Aug.** repræs. Dannersvej 11.. 52 73 13

**Zeuthen & Aagaard A/S**  
 Heimdalsvej 31 ..... 52 09 60  
 — **P Bjerre Ravn (Rex-Rotary)** .. 52 09 60

**Zinglensen Erik** ure og optik Jernbana-  
 gade 21 ..... 52 61 65

**Zinndorff K** købmd. A. L. Johansens-  
 vej 21 ..... 52 45 23  
 — **K revisor** Brandorffsvej 8 ..... 52 40 47

**Zürich Forsikrings-Akts.** (assurandør  
 Frank Lindberg) A. D. Burcharths-  
 vej 31 ..... 52 46 65

Kontortid 9—13 undt. lørdag  
 Svares ikke, kald Vejle kontoret  
 Tlf. 82 83 07

— **Assurandør H Lindberg** priv.  
 Tlf. (64 66 11) 260

<b>Æ</b>	<b>BELA BETON A/S</b>
	<b>FÆRDIGBLANDET BETON</b> ★ 52 70 00

**Æbleskiveforretningen (H Henriksen)**

Låsbygade 29 ..... 52 22 53

**Ægcentralen** Tøndervej 10 ..... 52 74 41

**Ærensgaard Vagn** vognmd. Sårvej 12

Seest ..... 52 28 71

<b>Ø</b>	<b>BELA BETON A/S</b>
	<b>FÆRDIGBLANDET BETON</b> ★ 52 70 00

**Ødegaard S** overinsp. Fynsvej 17 .... 52 26 85

**Øllgaard A** dommerfuldm. Tvedv. 141 52 25 08

### Ønsketøj

(Eva og Børge Christensen)

Klostergade 28 ..... 52 56 10

Omst. til priv. Galgebjergvej 63

**Ørskov Th.** disponent Ørebrovej 2.. 52 70 36

**Ørsnæs K** forvalter Havnen nord... 52 42 44

**Ørssløff C P** direktør Haderslevvej 25 52 28 76

— **Margit (Yoga instituttet)** Haderslev-  
 vej 25 ..... 52 28 76

**Ørsted-Müller A S** fabrikinspektør  
 civiling. Strandvænget 27 Strh. ... 52 71 12  
**Ørum Johan** salgschef Skolebk. 23  
 Strandhuse ..... 52 33 07

### Østergades Varehus

(P J Schultz' Eftf.) Østergade 19  
 og Slotsgade 22 ..... ★52 44 88

— **Købmd. Erik Schultz** priv.

Fjordvej 29 Strandhuse ..... 52 03 12

— **Købmd. Benno Schultz** priv.

Fjordvej 23 Strandhuse ..... 52 33 13

**Østergaard H N** Seest Bakke 75 .... 52 22 99

— **L Østerbrogade 25** ..... 52 10 16

— **B frisør m.** Jernbanegade 36 ..... 52 57 35

— **Oline fru** Bramdrupdam pr. B. ... 56 82 03

— **H P ingeniør (A/S Thomas**

**Ths. Sabroe & Co.)** Skolevænget 2  
 Strandhuse ..... 52 78 17

— **Thorsten lærer** Liljevej 9 ..... 52 45 54

— **J fhv. malerm.** Brændkjærg. 86.. 52 70 53

— **Tage** manufakturhdl. Sønderg. 27

omst. til priv. .... 52 32 05

— **Anker** maskinarb. Slotsgade 21 .. 52 60 27

— **Vagn** maskinm. Fjordvej 22 Strh. 52 03 26

— **O postbud** Kærmindevej 51 ..... 52 48 83

— **A (Nørrekroen)** Nørregade 12 .... 52 00 18

— priv. .... 52 75 49

— **Ingrid sekretær** Jovavej 17 ..... 52 09 45

— **Bodil Kathrine** sygepl. Alykkeg. 3 52 36 87

— **Frimodt** vognmd. Hert. Abelsv. 20 52 26 25

**Østerlund Ragnhild** frk. lægeaut. fysio-  
 terapeut »Solgården« Kongebro-  
 gade 11 ..... 52 12 84

træffes bedst 7—8 og efter 18

**Østermark J E** kontorass. Lykkegårds-  
 vej 33 ..... 52 85 34

— **H N rangerformd.** Runddelen 17 .. 52 09 21

**Østrøm E R** fru Agrtrupvej 2 b ..... 52 76 23

<b>Å</b>	<b>BELA BETON A/S</b>
	<b>FÆRDIGBLANDET BETON</b> ★ 52 70 00

**Aae Niels** æskefabrik Agrtrupvej

omst. til priv. .... 52 02 07

**Aage Johs.** fhv. kordegn Slotsallé 1.. 52 06 62

**Aagesen Charles** Psy. D. Villagade 15 52 69 01

**Aagaard E** fru Slotsallé 9 ..... 52 39 47

— **J maskinarb.** Solsortevej 25 .... 52 89 06

### — Fa. B. Aagaard

cand. pharm. teknisk materialhdl.

(Bent Uld. Steinfath) Torveg. 5 ★52 69 00

— priv. Søbakken 10 Rebæk .... 52 59 35

**Aakerlund H Rübner** bageri og kon-  
 ditori Søndergade 28 ..... 52 07 83

**Alegårdens El-Galvanisering (Johs. Kjær)**

Kongebrogade 14 ..... 52 39 38

**Aarø C** cigarhdl. Rendebanen 15

omst. til priv. .... 52 45 15

**Aarøe-Olsen Betty** fru Snerlevej 37.. 52 41 37

**Aaskov Marie** fru kursustlærerinde

Henrik Rantzauvej 4 ..... 52 69 43

— **Arne P** toldkontr. Sandvigvej 9 .. 52 15 93

**Åstrøm Karen** overlæge Kobbøl-  
 vænge 8 Strh. .... 52 16 40

# KAFFE

**Prøv vor**

— vi blander den selv!

Efter lukketid: Benyt automaten!

## ***Svend Andersen***

OCEKA-Købmand - Agtrupvej 45, telf. 520447



LYS . KRAFT . VARME

**P. W. CHRISTIANSEN**

SØNDERGADE 26 . TLF. ★52 43 88



## Alfabetisk fortegnelse over fagrubriker.

Adressebøger  
 Advokater  
 Afholdsselskaber  
 Afskrivning (se Maskin-  
 skrivning)  
 Agentur og kommission  
 Akkumulatører  
 Akvariehandlere (se Fugle-  
 og akvariehandlere)  
 Anlæggsgartnere  
 Annoncebureauer  
 Antikvarboghandlere  
 Antikvitetshandlere  
 Apoteker  
 Arbejdsformidling  
 Arkitekter  
 Asfalt  
 Assurance (se Forsikring)  
 Auktioner  
 Autogummi  
 Autokølere  
 Autokøreskoler  
 Autokørsel  
 Autolakerere  
 Automobileer  
 Automobilophug  
 Autopolstring  
 Autoreparation  
 Autoreserverede og tilbehør  
 Auto Service-Stationer  
 Aviser (se Dagblade)

Badeanstalter  
 Bagere  
 Bagere. Artikler for  
 Bandagister  
 Banker  
 Barberer og frisører  
 (se Frisører)  
 Barnevogne  
 Begravelseskasser  
 Benzin  
 Beton, færdigblandet  
 Betonvarer  
 Biblioteker  
 Billedhuggere  
 Billedskærere  
 Biografteatre  
 Biscuit  
 Blikkenslagere  
 Blomster (afskårne) en gros  
 Blomsterhandlere  
 Blomsterhandlere. Artikl. for  
 Bogbindere  
 Boghandlere  
 Bogholderimaskiner  
 Bogtrykkere  
 Boligmontering  
 Bonemaskiner  
 Bonevox  
 Brandforsikring

Brandslukningsmateriel  
 Brillier  
 Broderier  
 Brudslør  
 Brugsforeninger  
 Bryggerier  
 Brændselolie  
 Brødfabrikker  
 Brødudsalg  
 Budcentraler  
 Buntmagere  
 Butiksinventar  
 Bygmestre  
 Bygningsartikler  
 Bødkere  
 Børnehaver  
 Børnehjem  
 Børnekonfektion  
 Børstefabrikker  
 Børstenbindere  
 Bøsemagere  
 Bådebyggere  
 Både og bådmotorer

Cafeterier  
 Campingpladser  
 Campingvogne  
 (se Påhængsvogne)  
 Cement  
 Cementvarer (se Betonvarer)  
 Centralvarme (se Oliefyр  
 og Varmeanlæg)  
 Chokoladeforretninger  
 Chokolade og sukkervarer  
 en gros  
 Cigar- og tobakshandlere  
 Cigarhandlere. Artikler for  
 Cigarer og tobakker en gros  
 Cigar- og tobaksfabrikker  
 Clichéer (se Klichéer)  
 Cykler en gros  
 Cyklehandlere  
 Cylinderservice

Dag- og ugeblade  
 Damefrisører  
 Damefrisører. Artikler for  
 Damekonfektion  
 Damelingeri  
 Dameskrædere  
 Damppresning  
 Dampskibsselskaber  
 og -ekspeditioner  
 Dansundervisning  
 Databehandling  
 Dekoratorer  
 Dikteremaskiner  
 Drejere  
 Duplikatorer  
 Duplikering

Dybfrosne levnedsmidler  
 Dyr læger  
 Døre og porte

Ejendomsmæglere og  
 ejendomshandlere  
 Eksportforretninger  
 Elektriske artikler  
 Elektriske artikler en gros  
 Elektrisk lys og kraft  
 Elektrisk svejsning  
 Elektromotor-abonnement  
 Elektromotorer  
 Elektronik  
 Emballage  
 Entreprenører  
 Entreprenører. Artikler for

Facader og facadepuds  
 Fagforbund og -foreninger  
 Farvefabrikker  
 Farvehandlere  
 Farvere  
 Fedeverer en gros  
 Film  
 Fiskeeksport  
 Fiskefilet  
 Fiske- og vildthandlere  
 Fjer og dun  
 Fjerkræ  
 Fjernsyn (se Radio og  
 fjernsyn)  
 Flag og faner  
 Flaskegas  
 Fliser  
 Flytteforretninger  
 Foderstoffer  
 Fodpleje  
 Foreninger  
 Forkromning  
 Forniklingsanstalter  
 Forsatsvinduer (se Vinduer)  
 Forsikring  
 Fotografer  
 Fotografiske artikler  
 Fotokopiering  
 Fragtcentraler og fragtmænd  
 (se Godstransport)  
 Frimærker  
 Frisører  
 Frisører. Artikler for  
 Frugtavlere  
 Frugt en gros  
 Frugt- og grønhandlere  
 Frugtsafter  
 Frøhandlere  
 Fugle- og akvariehandlere  
 Fyldepenne  
 Fyrværkeri  
 Fysioterapeuter

Gaffeltrucks  
 Galanteri  
 Galvanisering  
 Garager  
 Gardiner  
 Garn  
 Gartnerauktioner  
 Gartnere  
 Gartnerartikler  
 Gasapparater, -ovne og  
 -komfurer  
 Gas- og vandmestre  
 Gasværker  
 Glarmestre og glarmagere  
 Glas en gros  
 Glas og porcelæn  
 Glassliberier  
 Godstransport  
 Grammofoner og grammo-  
 fonplader  
 Gravere  
 Gravmonumenter  
 Gravører  
 Grus og sand  
 Guldsmede  
 Gulvbelægning  
 Gulvtæpper  
 Gummimåtter (se Måtter)  
 Gummislanger  
 Gummistempler  
 Gymnastikundervisning  
 Gær  
 Gødning (kunstig)  
 Gørtlere  
  
 Handsker  
 Hatte  
 Havemøbler  
 Herreekvipering  
 Hjemmebagerier  
 Hobbyartikler  
 Hospitaler, klinikker og  
 sanatorier  
 Hoteller  
 Huder og skind  
 Hunde  
 Husholdningsmaskiner  
 Husholdningsskoler  
 Hvidevarer  
 Hvile- og rekreationshjem  
 Hypotekforeninger (se Kre-  
 dit- og hypotekforeninger)  
 Højfjeldssole  
 Høreapparater  
 Hørfabriker  
  
 Ingeniører  
 Installatører (se Elektr. lys  
 og kraft)  
 Interessekontorer  
 Iscream  
 Isenkram  
 Isenkram en gros  
 Isolering  
 Isoleringsmateriale  
 Isværker

Jern og stål  
 Jern, gml.  
 Jernbeton  
 Jordemødre  
 Juletræsdynt  
 Justerede mål og lodder  
  
 Kaffe en gros  
 Kaffeforretninger  
 Kafferisterier  
 Kalk  
 Karosserifabriker  
 Kartoffler  
 Kasseapparater  
 Kedelrenserier  
 Kemikalier og kem. fabrikker  
 Kemisk tøjrensning  
 (se Rensierier, Tøjrensning.)  
 Kileremme  
 Kiosker  
 Kiropraktiske klinikker  
 Kjoler og bluser  
 Klaverstemmere (se Piano-  
 stemmere)  
 Klejnsmede  
 Klichéer  
 Kloakrensning  
 Klæde en gros  
 Kogersker  
 Kolonial en gros  
 Konditorier  
 Konfektionsfabrikker  
 Konfekturer  
 Konserver  
 Kontorartikler  
 Kontormøbler  
 Korn- og foderstoffer  
 Korsetter  
 Kreaturhandlere  
 Kredit- og hypotekforeninger  
 Krydderier  
 Kuglelejer  
 Kul, koks og briketter  
 Kunsthandlere  
 Kunstmalere  
 Kunstsmede  
 Kunststopning  
 Kurvevarer  
 Købmænd  
 Køkkenmontering  
 Køkkenudstyr  
 Køkkenudstyr en gros  
 Køleanlæg  
 Kølehuse  
 Køreskoler (se Auto-  
 køreskoler)  
  
 Landbrugskonsulenter  
 Landbrugsmaskiner  
 Landinspektører  
 Legetøj  
 Lervarer  
 Ligbrænding  
 Ligkister  
 Ligkister en gros  
 Ligkørsel

Lillebiler  
 Linoleum  
 Listefabriker  
 Livsforsikring  
 Lotterikollektører  
 Luftkonditioneringsanlæg  
 Lysbadeanstalter  
 Lystrykkerier  
 Læderhandlere  
 Lædervarer  
 Læger  
 Låse  
  
 Madrasser  
 Malere  
 Malerier  
 Malkemaskiner  
 Manufaktur en gros  
 Manufakturhandlere  
 Margarine  
 Markiser  
 Marmelade  
 Marmorarbejder  
 Marskandisere  
 Maskinfabriker  
 Maskinskrivning  
 Maskinsnedkerier  
 Maskinstationer  
 Massage  
 Materialister  
 Mejeriartikler  
 Mejerier  
 Mejerimaskiner  
 Mekanikere  
 Metaller  
 Metalstøberier  
 Mineralvandsfabrikker  
 Modehandlere  
 Mosaik  
 Mosterier  
 Motorcykler  
 Motorer  
 Murermestre og murere  
 Museer  
 Musik- og sangundervisning  
 Musikere  
 Musikhandlere  
 Mælkeforsyninger  
 Møbelstoffer  
 Møbler  
 Møllere  
 Møllesten  
 Mørtelfabriker  
 Måtter  
  
 Nattevagt  
 Neonlys  
 Noder  
 Nylon  
  
 Olie  
 Oliefyr  
 Optikere  
 Opvaskemaskiner  
 Ostehandlere  
 Ost en gros  
 Oversættelse  
 Ovnlakering

Pakhusforretninger  
 Papir en gros  
 Papirhandlere  
 Papirposer  
 Parfumerier  
 Parketgulve  
 Patentbureauer  
 Pelsværk  
 Pengeskabe  
 Pensionater  
 Pensionsforsikring  
 Persienser  
 Petroleum  
 Pianoer  
 Pianostemmere  
 Pibefabriker  
 Plantebeskyttelsesmidler  
 Planterkoler  
 Plastic  
 Plisséforretninger  
 Porcelænsmaling. Artikl. for  
 Porcelænsmaling. Under-  
 visning i  
 Presenninger  
 Produktforretninger  
 Påhængsvogne  
  
 Radio og fjernsyn  
 Radio en gros  
 Radiotelegrafi- og radio-  
 telefonianlæg  
 Rafftehegn  
 Rammer og rammelister  
 Rebslagere  
 Redningskorps  
 Regnemaskiner  
 Rejsebureauer  
 Reklamebureauer  
 Rengøring  
 Rengøring. Artikler for  
 Renserier  
 Repræsentanter  
 Restaurationer og gæst-  
 giverier  
 Revision  
 Rideskoler  
 Rullegardiner  
 Rulning  
 Rustfri stål  
 Rutebiler  
 Røggerier  
 Rør- og sanitetsartikler  
  
 Sadelmagere og tapetserere  
 Sadelmagere. Artikler for  
 Sagførere (se Advokater)  
 Salater  
 Salatfabriker  
 Sandblæserier  
 Sange  
 Sangundervisning (se Musik-  
 og sangundervisning)  
 Savværker  
 Scootere  
 Sejlmagere  
 Selskabslokaler

Sengeudstyr  
 Service-Stationer (se Auto-  
 Service-Stationer  
 og Benzin)  
 Serviceudlejning  
 Skibsbyggere  
 Skibsmæglere  
 Skibsproviantering  
 Skilte  
 Skolemateriale  
 Skoler  
 Skorstensfejere  
 Skotøj  
 Skotøjsfabriker  
 Skotøjsreparation  
 Skrivemaskiner  
 Skrædere  
 Skønhedspleje  
 Slagtere  
 Slagtere. Artikler for  
 Slagterier  
 Slagteriprodukter  
 Slagteriudsalg  
 Sliberier  
 Smede  
 Smørforretninger  
 Smørrebrød  
 Snedkermestre og snedkere  
 Sparekasser  
 Speditører  
 Spejderkorps  
 Sportsartikler  
 Sprit  
 Sprogundervisning  
 Sprængstof  
 Stempler  
 Stenhuggerier  
 Stiger  
 Stilladsforretninger  
 Strikkemaskiner  
 Strømpefabriker  
 Støbegods  
 Støvsugere  
 Stålbørster  
 Stålpålægning  
 Sukkervarefabriker  
 Sukkervarer en gros (se  
 Chokolade en gros)  
 Sundhedsplejersker  
 (se Sygepleje)  
 Sygekasser  
 Sygepleje  
 Sygeplejeartikler  
 Syge- og plejehjem  
 Sygetransport  
 Symaskiner  
 Symaskiner en gros  
 Systemer  
 Sæbe  
 Sæbefabriker  
 Sække  
 Sølvsmede  
 Sø- og transportforsikring  
  
 Taleundervisning  
 Tandlæger  
 Tandlæger. Artikler for  
 Tandteknikere

Tapetserere (se Sadelmagere  
 og tapetserere)  
 Teatre  
 Teglværker  
 Tegneartikler  
 Tegnere  
 Tekniske artikler  
 Telefonbøger  
 Telte  
 Terrazzo  
 Tjæreprodukter  
 Traktorer  
 Translatører  
 Transporthjul  
 Transportvogne  
 Trikotage en gros og  
 fabriker  
 Trikotagehandlere  
 Tryksager  
 Træ- og finérhandlere  
 Trælast og tømmer  
 Træsko  
 Trævarer  
 Turistbiler  
 Tætningslister  
 Tøjrensning  
 Tømrermestre  
 Tørrerier  
 Tørrestativer  
  
 Udflugtssteder  
 Udlejningsforretninger  
 Ure en gros  
 Urmagere  
  
 Vandværker  
 Varehuse  
 Varmeanlæg  
 Varmeanlæg. Artikler for  
 Vaskemaskiner  
 Vaskemaskiner. Udlejn. af  
 Vaskerier  
 Vat  
 Vejmaterialer  
 Vekselerere  
 Viktualiehandlere  
 Vildt- og fjerkræhandlere  
 Vin  
 Vinduer  
 Vinduespolering  
 Vognfabrikanter  
 Vognfabriker. Artikler for  
 Vognmænd  
 Vuggestuer  
 Vulkanisering  
 Vægte  
 Værelser, udlejning af  
 Værktøj  
 Værktøjsfabriker  
 Værktøjsmaskiner  
 Væverier  
 Våbenhandlere  
  
 Zinktryk  
  
 Æg  
 Æskefabriker

# Fagregister

Fagfortegnelse over telefonabonnenter under Kolding central samt oplands-  
abonnenter efter særlig bestilling.

Fagrubrikerne og navnene berunder optages i alfabetisk orden.

<b>A</b>	Prøv vor kaffe — vistnok den bedste!
	<b>Højvang Kolonial</b> AGTRUPVEJ 190      TLF. 52 41 95

## Adressebøger.

**Telefon-Håndbogen for Kolding og**  
 Opland A/S Skartved (lokal 32) ★52 36 00  
 — Dir. Erhardt Schmidt priv. ... 52 65 94

## Telefon-Håndbogen

40. udgave . Oplag 13300 ekopl.

Anmeldelse om forandringer samt optagelse i telefon-håndbogen modtages i redaktionen, postbox 257, Kolding.

★ **52 36 00**

(lokal 32)

**Telefonbogens annoncer**  
 - virker hele året

## Advokater.

**Abel Arne og M Skjøde Knudsen**  
 advokater Rendebanen 13 ..... ★52 08 22  
 — Arne Abel priv. Bakkedraget  
 Strandh. .... 52 46 76

**Bjerre's M C A Efff. (Hans Kristensen)**  
 advokat Jernbanegade 32 ..... ★52 12 55

**Engel Th. advokat og Bernh. Houe**  
 Irsagf. Jernbanegade 16 ..... ★52 25 22  
 — Th. Engel priv. Ringstedvej 15 52 36 96

**Frees Poul og C Ladekarl advokater**  
 Helligkorsgade 22 ..... ★52 45 88  
 — Poul Frees priv. Vandværksv. 19 52 65 36

**Hertz Knud og P E Reventlov Petersen**  
 advokater Jernbanegade 11 .... ★52 53 33  
 — Advokat Knud Hertz priv.  
 Jernbanegade 11 ..... 52 11 10  
 — Auktionshallen Låsbyg. 65 .... 52 10 97

**Houe Bernh. Irsagf. og Th. Engel**  
 advokat Jernbanegade 16 ..... ★52 25 22  
 — Bernh. Houe priv. Strandv. 18 52 39 25

**Hove Niels Chr. & Peter Hove**  
 advokater Jernbanegade 1 b .... ★52 05 44  
 — Niels Chr. Hove priv. Borrehus-  
 vej 11 ..... 52 07 81  
 — Peter Hove priv. Alykkeg. 25.. 52 09 46

**Høyer Ole advokat (Lynæs & Høyers Efff.)**  
 Jernbanegade 37 ..... ★52 67 00

**Jensen Poul advokat Jernbaneg. 26 .. 52 38 40**

**Juhl Uldall og Henrik Schjerbeck Irsagf.**  
 Låsbybanke 14 ..... ★52 63 11  
 — Uldall Juhl priv. Gl. Kongev. 2 52 48 86  
 — Henrik Schjerbeck priv. Karlshøj  
 Strandhuse ..... 52 03 15

**Juhl's V Efff. (Irsagf. Børge Larsen)**  
 Østergade 21 ..... ★52 04 00  
 — priv. »Dyrehavegård« ..... 52 77 03

**Kjærsgaard Peter Irsagf. Sønderg. 1 ★52 42 00**  
 — priv. Strandhøj 7 Strandh. .... 52 56 17

**Knudsen M Skjøde og Arne Abel**  
 advokater Rendebanen 13 ..... ★52 08 22  
 — M Skjøde Knudsen priv. Ræders-  
 vej 20 ..... 52 27 52

**Kristensen Hans advokat Jernbane-  
 gade 32 ..... ★52 12 55**  
 — priv. A. D. Burcharthsvej 29 .. 52 52 63

**Ladekarl C og Poul Frees advokater**  
 Helligkorsgade 22 ..... ★52 45 88  
 — C Ladekarl priv. Heimdalsv. 39 52 49 79

**Larsen Børge Irsagf. (V Juhl's Efff.)**  
 Østergade 21 ..... ★52 04 00  
 — priv. »Dyrehavegård« ..... 52 77 03

**Lynæs & Høyers Efff. (advokat  
 Ole Høyer) Jernbanegade 37.... ★52 67 00**

**Mortensen Anders Irsagf. Slotsg. Ø.. 52 34 25**

**Mortensen P Hessel advokat Jern-  
 banegade 1 a ..... ★52 82 11**  
 — priv. Solbakken 15 Rebæk .... 52 71 82

Rubriken fortsættes næste side

★ betyder fællesnummer for flere ledninger

- Møller Poul og Hans Pedersen advokater**  
 Slotsgade 4 ..... ★52 44 44  
 — Poul Møller priv. Vangen 16  
 Tved ..... 52 46 40  
 — Hans Pedersen pr. Hjelmsvej 3 52 44 44
- Pedersen Hans og Poul Møller advokater**  
 Slotsgade 4 ..... ★52 44 44  
 — Hans Pedersen pr. Hjelmsvej 3 52 44 44  
 — Poul Møller priv. Vangen 16  
 Tved ..... 52 46 40
- Petersen P E Reventlov og Knud Hertz**  
 advokater Jernbanegade 11.... ★52 53 33
- Schjerbeck Henrik og Uldall Juhl**  
 Irsagf. Låsbybanke 14 ..... ★52 63 11  
 — Henrik Schjerbeck priv.  
 Karlshøj Strandhuse ..... 52 03 15  
 — Uldall Juhl priv. Gl Kongev. 2 52 48 86
- Viuff H M & J O advokatfirmaet**  
 Jernbanegade 2<sup>a</sup> ..... ★52 77 77  
 — H M Viuff priv. Lilballevej 8  
 pr. B. .... 56 83 12  
 — J O Viuff priv. .... Vonsild 141  
 Eft. ca. nov. 70 Vonsild, 56 61 41

### Afholdsselskaber.

- Det hvide Kors• (sekr. Carl Løkke)  
 Kollingsgade 3 ..... 52 09 65
- Goodtemplarordenen Logen Katrine-**  
**gade 25 ..... 52 23 02**  
 — Logebygningen Vesterbrog. 5.. 52 76 63

### Afskrivning

(se Maskinskrivning)

### Agentur og kommission

(se tillige Repræsentanter)

- Andersen Kal Heimdalsvej 18..... 52 63 01**
- EJH agentur (Trelleborg Transport-**  
**gummi) Haderslevvej 142 ..... 52 55 95**
- Fisker Kurt Abenråvej 33 ..... 52 10 20**
- Jensen Josef Fjordvej 30 Strandh... 52 33 58**

### Akkumulatorer.

Auto-Elektro I/S Bredgade 24 .. ★52 75 55

„**Exide**”

ladestation og reparationsværksted  
**I/S AUTO-ELEKTRO**  
**Telf. ★52 75 55**

### EL-Di A/S

Ole Rømersvej 4 ..... ★52 49 11

**LUCAS**

akkumulatorer

**Reservevaredepotet Ndr. Ring-**  
 vej 57—59 ..... ★52 43 66



**AKKUMULATORER**

til ethvert formål

### Sydjydsk Akkumulator- Service

(Andr. Clausen) Fynsvej 25 .... 52 86 53  
 — priv. Sct. Knudsvej 42

**DANA startbatterier**

**Ladestation . Salg . Service**

### Akvariehandlere

(se Fugle- og akvariehandlere)

### Anlægsgartnere

(se tillige Gartnere)

**Christensen Børge Lykkegårdsvej 43.. 52 47 71**

### Dansk Grundejer Service

(Chr. P Jensen og H Larsen)  
 Ottosgade 9 ..... 52 80 40

Haveanlæg, fræsning, kultivering  
 og planering

Plæne- og hækklipping

Planter, plantemure, fliser,  
 raftehegn m. m.

Renholdning af grundarealer og  
 pladser tilbydes. »Affald fjernes«

**Fabblansson H E Carl Plougsvej 130.. 52 13 74**

**Hansen Carl Hauchsvej 10 ..... 52 70 69**

**Har De haveproblemer**

**- drej 52 70 69**

Fræsning, nyanlæg, omforandring  
 og vedligeholdelse . Alt i planter  
 leveres . Fliser og plantemure  
 Tilbud gives ...

**HANSEN . Hauchsvej 10**

**Holm Jullus Klintegården Stubdrup 52 51 41**

**Marcz Wictor Norgesvej 16 ..... 52 53 15**

**Mathisen Th. »Karensdal« Nr. Bjært**

**Skov ..... Nr. Bjært 56 50 47**

**Møller Henrik S Gelballe Skov pr.**

**Kolding ..... Lunderskov 58 53 32**

**— — ..... Horsens 62 17 08**

**Jeg planlægger — De anlægger selv**

**HENRIK S. MØLLER Havearkitekt**

**58 53 32 el. 62 17 08**

**Nielsen Jacob & Co.**

Koldingbjerg 36 ..... 52 14 56  
 — — ..... 52 68 28

Nørskov Bent Ravnsbjerg 4 ..... 52 86 87

Nyanlæg — Omforandringer  
 Sten- og flisearbejde  
 Beskæring og sprøjtning

**NØRSKOV 52 86 87**

Petersson Svend Junghansvej 42.... 52 64 37  
 Schramm Fritz Egevej 4 ..... 52 77 47  
 Thomsen E Mengel Thurasvej 3.... 52 18 49

~~~~~  
**Annoncebureauer.**

Globe Reklame Buen 2 ..... 52 60 66  
 — — ..... 52 13 10



**GLOBE REKLAME**

AUT. REKLAMEBUREAU

Annoncer ekspedieres til alle blade  
 overalt i verden

**Krogh reklame & marketing**

Jernbanegade 6 ..... ★52 26 22  
 — priv. Nørreled 20 pr. B. .... 56 80 31



**KROGH**

reklame & marketing

- annoncer til alle blade -  
 til bladenes egne priser  
 og rabatter

~~~~~  
**Antikvarboghandlere.**

Svarre C B Slotsgade 6 omst. til priv. 52 11 24

~~~~~  
**Antikvitetshandlere.**

**Det gule Hus (A Christiansen)**

Låsbygade 19 ..... 52 74 15

Antikke møbler, ure, lamper,  
 malerier og småting

Hansen P Møller Låsbygade 82.... 52 29 59

**Kobberlygtens Antikviteter**

(Holger Madsen), Slotsgade 17  
 omst. til priv. .... 52 03 03

Antikke møbler, standure, Born-  
 holmerure, lamper og småting

Larsen M Hospitalsgade 3 ..... 52 12 06

Nielsen Edith fru Markus Allé 18 .... 52 00 72

**Siemsen Gerhard J Chr. Haderslev-**

vej 60 ..... 52 67 23

Butik og værkst.: Haderslevv. 105

**ANTIK og gedigent MØBELMALING**

Særpræget -

finere og alm. møbelmaling udføres

~~~~~  
**Apoteker.**

**Løveapoteket**

Akseltorv 6 ..... ★52 42 33

— Apotekerens kontor ..... 52 49 69

— Personalet ..... 52 88 87

— Apoteker Helge Christensen  
 priv. .... 52 81 31

**Svaneapoteket (Tage Leo Jensen)**

Låsbygade 2 ..... ★52 72 00

**Sønderbro Apotek**

(M Bach-Mortensen) Sønder-

gade 32 ..... ★52 01 22

— Personalet ..... 52 08 92

— Apot. M Bach-Mortensen pr. 52 71 52

~~~~~  
**Arbejdsformidling.**

**Arbejdsformidlingen Klosterg. 2. ★52 49 99**

8—16, lørdag 9—11

— Mandlig og kvindelig arbejds-  
 formidling

— Arbejdskonsulentvirksomhed

— Lærlingeafdeling

Afdeling for erhvervsvejledning

— (Mand., tirsd., onsd., torsd.

og fredag 14—16,

tirsdag tillige 16—18)

**AFDELINGSKONTORER:**

EGTVED: Dalgade 11 .. Egtved 55 15 66

Kontortid: kl. 8—11,30

GRAVENS: ..... Agård 55 32 90

Kontortid: kl. 13—16

LUNDERSKOV: Søgårds-

vej 6 ..... Lunderskov 58 50 96

Kontortid: kl. 13—16

SJØLUND, VEJSTRUP: Vejstrup 57 42 04

Kontortid: kl. 10—11

SDR. STENDERUP:

..... Sdr. Stenderup 57 11 60

Kontortid: kl. 8—9

TAULOV: Tingvej .... Taulov 56 26 05

Kontortid: kl. 13—16

VAMDRUP: Sønderg. 9 Vamdrup 58 16 63

Kontortid: kl. 8—12

**ARBEJDSFORMIDLINGEN**

## Arkitekter.

- 1) Medlem af Akademisk Arkitektforening.  
2) betyder medlem af Dansk Arkitektforening.  
Foreningens medlemmer er enerettigede til at benytte den indregistr. betegnelse: M.D.A. (M.A.S.) betyder medlem af Arkitekt-Sammenslutningen af 1962.

|                                                                                                  |                     |
|--------------------------------------------------------------------------------------------------|---------------------|
| <b>Andersen A J<sup>2)</sup> og A Holm<sup>1)</sup></b> Helligkorsgade 22 .....                  | ★52 33 11           |
| — A J Andersen priv. Heimdalsvej 41 .....                                                        | 52 33 11            |
| — A Holm priv. Kaj Munksv. 2..                                                                   | 52 38 87            |
| <b>Anker H V</b> Ankerhus. Bjært Str. pr. Bjært. ....                                            | Sdr. Bjært 57 23 50 |
| <b>Bech-Nielsen H<sup>2)</sup> og L Juul-Sørensen<sup>1)</sup></b> tegnestue Dyrehavevej 15..... | ★52 34 66           |
| — Arkitekt H Bech-Nielsen                                                                        |                     |
| Trompeterbakken 11 .....                                                                         | 52 65 10            |
| — Arkitekt L Juul-Sørensen                                                                       |                     |
| Svanekevej 11 .....                                                                              | 52 37 05            |
| <b>Beck Kr. Søndergade 13 c</b> .....                                                            | 52 63 54            |
| — priv. Solbakkevej Bramdrupdam pr. B. ....                                                      | 56 81 18            |
| <b>Bolsen &amp; Platf (D.P.A.)</b> Østergade 24 .....                                            | 52 76 36            |
| — Peter Bolsen priv. ....                                                                        | Agård 55 32 72      |
| — Paul C Platf priv. ....                                                                        | 52 71 43            |
| <b>Bonnis Karsten (M.A.S.)</b> Slotsallé 1. ....                                                 | 52 66 56            |
| Omst. til priv. Heimdalsvej 35                                                                   |                     |
| <b>Bramsen Kristian<sup>1)</sup></b> Fr. VII Vej 2. ....                                         | 52 55 60            |
| — Sommerbolig ....                                                                               | Sdr. Bjært 57 22 65 |
| <b>Christensen S</b> Møllevej 10 A .....                                                         | 52 55 15            |
| <b>Christoffersen Arne</b> Snerlevej 35.....                                                     | 52 54 66            |
| <b>Elbech Hans</b> tegnestue og priv. Strandvænget 43 Strandh. ....                              | 52 53 10            |
| <b>Færing P G</b> Fredericiagade 10.....                                                         | 52 62 63            |
| <b>Hansen Bent V<sup>1)</sup></b> Svanekevej 14.....                                             | 52 66 16            |
| <b>Hansen Chr. Mathisen</b> Strandbk. 24                                                         |                     |
| Rebæk .....                                                                                      | 52 45 43            |
| <b>Hansen P E</b> Ørebrovej 3 .....                                                              | 52 52 43            |
| <b>Hedegaard Oscar</b> Dr. Fichsvej 20 ....                                                      | 52 59 08            |
| <b>Holm A<sup>1)</sup> og A J Andersen<sup>2)</sup></b> Helligkorsgade 22 .....                  | ★52 33 11           |
| — A J Andersen priv. Heimdalsvej 41 .....                                                        | 52 33 11            |
| — A Holm priv. Kaj Munksv. 2. ....                                                               | 52 38 87            |
| <b>Høeg Hans</b> Brændkjærgade 71.....                                                           | 52 47 81            |
| <b>Iversen Erik</b> Brændkjærgade 75.....                                                        | 52 52 45            |
| <b>Jacobsen Leif</b> Birkeallé 12 .....                                                          | 52 71 70            |
| <b>Jakobsen Henry</b> Dyvekes Vej 6 ....                                                         | 52 65 43            |
| <b>Jensen Ejnar (M.A.S.)</b> Skansen 6.....                                                      | 52 30 10            |
| <b>Jensen Jens-Erik</b> Koldingvej 25 pr. B. omst. til priv. ....                                | 56 83 73            |
| —                                                                                                | 56 83 11            |
| <b>Jensen O A</b> Gl. Kongevej 30.....                                                           | 52 43 23            |
| <b>Jepsen J K<sup>1)</sup></b> Fynsvej 188 .....                                                 | 52 11 46            |
| <b>Johansen Poul<sup>1)</sup></b> Ørebrovej 14.....                                              | 52 33 88            |
| <b>Juul-Sørensen L<sup>1)</sup> og H Bech-Nielsen<sup>2)</sup></b> tegnestue Dyrehavevej 15..... | ★52 34 66           |
| — Arkitekt L Juul-Sørensen                                                                       |                     |
| Svanekevej 11 .....                                                                              | 52 37 05            |
| — Arkitekt H Bech-Nielsen                                                                        |                     |
| Trompeterbakken 11 .....                                                                         | 52 65 10            |
| <b>Jørgensen Sv. Aa.</b> Gudhjemsvej 3 .....                                                     | 52 46 19            |
| <b>Madsen Erik (M.A.S.)</b> Lindeallé 17 .....                                                   | ★52 20 33           |
| — priv. Lindeallé 17 .....                                                                       | 52 28 02            |
| — Arkitekt Børge Poulsen priv. ....                                                              | 52 87 85            |

|                                                                                                  |                |
|--------------------------------------------------------------------------------------------------|----------------|
| <b>Madsen Ib</b> Østerlund Langdallund 6 .....                                                   | 52 19 51       |
| <b>Madsen Sigurd<sup>2)</sup></b> Låsbygade 77.....                                              | ★52 66 11      |
| — priv. Dons pr. Alminde..                                                                       | Agård 55 32 00 |
| <b>Mikkelsen Kr.</b> Tvedvej 72 .....                                                            | 52 40 72       |
| <b>Mogensen Poul</b> Toften 5 Strandh. ...                                                       | 52 15 51       |
| <b>Møller's C F</b> Tegnestue <sup>1)</sup> (Frede Lydal) Møllegårdet 18 Dalby .....             | 52 55 79       |
| <b>Nielsen Jens Iver</b> Solgård Poppelallé 1 .....                                              | 52 84 05       |
| <b>Nissen Søren<sup>2)</sup></b> Låsbygade 4.....                                                | 52 15 79       |
| — priv. Rædersvej 15 .....                                                                       | 52 48 25       |
| — Ing. Børge Rasmussen priv. ....                                                                | 52 68 45       |
| <b>Noes-Pedersen H<sup>1)</sup></b> tegnestue Fredericiagade 13 .....                            | ★52 25 00      |
| — — priv. Borrehusvej 13.....                                                                    | 52 11 41       |
| — Afd. i Middelfart (09) 41 17 33                                                                |                |
| — — Arkitekt Vagn Møller priv. ....                                                              | 52 77 92       |
| <b>Overgaard H<sup>2)</sup></b> Jens Skyttesvej 10. ....                                         | 52 78 41       |
| <b>Petersen's P</b> Eduard Tegnestuer A/S <sup>1)</sup> Haderslevvej 177 .....                   | ★52 11 22      |
| — priv. Strandvejen 11 .....                                                                     | 52 00 11       |
| — Arkitekt Kr. Mikkelsen priv. ....                                                              | 52 40 72       |
| — Arkitekt P E Struve priv. ....                                                                 | 52 62 03       |
| — Konduktørtegnestuen                                                                            |                |
| V. A. B.s højhuse Tvedvej ....                                                                   | 52 67 34       |
| — Tegnestuen Nørregade 52, Haderslev (045) 2 55 22                                               |                |
| — Arkitekt Kr. Thuesen priv. Haderslev (045) 2 55 22                                             |                |
| — P Eduard Petersen sommerbolig Ole Nissensvej 43, Kelstrup Str. pr. Sdr. Vilstrup (045) 8 23 89 |                |
| <b>Poulsen Børge</b> Påfuglevej 38 .....                                                         | 52 87 85       |
| <b>Rasmussen Hans Chr.<sup>1)</sup></b> Karlshøj Strandhuse .....                                | 52 20 30       |
| <b>Roskjær J Chr.</b> Kongebrogade 39 ..                                                         | 52 81 95       |
| <b>Svane C</b> Slotsallé 1 .....                                                                 | 52 10 01       |
| <b>Wind-Hansen Hans</b> Jørgen Østerg. 17                                                        | 52 82 88       |
| <b>Wraae Ib</b> Heimdalsvej 30 .....                                                             | 52 46 17       |

## Asfalt.

|                                           |          |
|-------------------------------------------|----------|
| <b>Phønix</b> Tagpap og Vejmaterlaler A/S |          |
| Havnen .....                              | 52 27 55 |
| — Ingeniørkontoret .....                  | 52 67 47 |
| — Formd. P Eriksen priv. ....             | 52 27 55 |
| — Distr.ing. O C Mikkelsen priv. ....     | 56 80 57 |
| — Repræs. H Duus priv. ....               | 52 60 15 |

## Assurance

(se Forsikring)

## Auktioner.

|                                           |           |
|-------------------------------------------|-----------|
| <b>Kolding Auktionshal</b> Låsbygade 65.. | 52 10 97  |
| — Auktionsm. Aage Hansen                  |           |
| Graacksvej 10 .....                       | 52 10 97  |
| Afhenter og modtager effekterne           |           |
| — Auktionsl.: Advokat Knud Hertz          |           |
| Jernbanegade 11 .....                     | ★52 53 33 |

## Autogummi.

### City Dæk Service A/S

Chr. X Gade 3 ..... 52 56 82  
 Omst. til forr.f. Robert Birk priv.  
 Direktion Søgade 10  
 tlf. Ringsted (03) 61 22 01  
 Hovedkont. Vermlandsgade 55  
 tlf. Kbhvn. S (01 25) 814

**NYE DÆK**

**SLIDBANE DÆK**

**LAPNING**

**MONTERING**

**SPORING**

på de mest moderne maskiner

Tlf. 52 56 82

Specialisten  med den gode service

Continental (salgsinsp. Ib Binger)  
 Skovbogade 25 ..... 52 55 23

Continental Autogummi depot  
 Ndr. Ringvej 57—59 ..... ★52 43 66

Firestone Fabriksvej 3 ..... 52 01 61  
 Skandinavisk Motor Co. A/S

# Firestone

giver bedre service

Fyns Luftringe Th. Nissen  
 Autogummi Service Center  
 Vejlevej 166 ..... ★52 55 44  
 — Afd.leder Jørgen Jakobsen pr. 52 61 25

**fyns luftringe**  
**TH. NISSEN**  
**AUTOGUMMI SERVICE CENTER**

*Salg og service*



★ 52 55 44

### Kolding Gummi-Import A/S

Haderslevvej 112 ..... 52 09 49  
 — — ..... 52 09 50  
 — Direktør Erik Brøchner Nielsen priv. .... 52 09 50  
 — Gross. Emil Brøchner Nielsen priv. .... 52 09 49  
 — Repræs. Børge Brøchner Nielsen priv. .... 56 84 72

Nordisk Pirelli A/S Kolding depot  
 (A Askær) Sdr. Havnegade 14 ★52 72 44



### Sydjydsk Vulkanisering

(M Thomsen) Sydbanegade 1—3 52 10 45  
 En gros — en detail

Uniroyal Englebert Danmark A/S  
 (depot v/ H Daugaard Spedition)  
 Havnen ..... 52 07 10



## Autokølere.

### Kolding Autokølerfabrik

Rudolph Gimm Østergaardsvej 7  
 omst. til priv. .... 52 77 35

Kolding Kølerfabrik Haderslevv. 149 52 48 68

### Auto- og traktorkølere

Ombytnings-kølere på lager  
 til alle gängse modeller.

# KOLDING KØLERFABRIK

## Autokøreskoler.

Alpedalens Køreskole (L Hansen)  
 Alpedalsvej 13 ..... 52 30 17

**Alpedalens Køreskole**  
 Marina 1300  
 TEL 52 30 17

Rubriken fortsættes næste side



Bramdrupdam Køreskole (Tage Dibbern Petersen) Damhusv 2 pr. B. 56 83 84  
Træffes bedst fra 7—12 og eft. 18

**BRAMDRUPDAM**  
Volvo 142 **KØRESKOLE**  
Eget teorilokale **TLF. 56 83 84**

Breindahl-Pedersen P Haderslev-  
vej 108 a (tr. bedst 12—13) ..... 52 50 06

Bruun Børge Agtrupvej 186 ..... 52 35 05

**Børge Bruun's**  
Køreskole Tlf. 52 35 05

Harboe J Chr. Tvedvej 53 ..... 52 30 64

**Harboe's**  
KØRESKOLE TLF. 52 30 64

Haastrup Aage Tvedvej 133 ..... 52 50 65  
Træff. bedst 12—13 og eft. 18,30



Eget moderne teorilokale  
Vesterbrogade 33

Jensen Jens Peter Zahngade 33.. 52 77 97

**Jens Peter's** TELF.  
KØRESKOLE 52 77 97

Jensen Peter Dybbølvej 2 ..... 52 70 05

**PETER's køreskole**  
Telefon 52 70 05

Almindelig samt erhvervs-  
og rutineundervisning.  
Eget teorilokale.

Jensen Villy H. C. Andersensv. 15 52 71 95  
Træffes bedst efter kl. 12

**Villy's KØRESKOLE**  
Bil og scooter Tlf. 52 71 95

Jeppesen Børge Fredensgade 3.... 52 16 00

**Børge Jeppesens**  
KØRESKOLE

Alm. kørekort, over 3500 kg  
samt omnibus kort

Johansen K Lindeallé 8 ..... 52 71 18

**K. JOHANSEN's køreskole**  
Opel Rekord TLF. 52 71 18

Jørgensen K J Haderslevvej 75 a.. 52 71 40

**Karl Jørgensen's**  
Køreskole Tlf. 52 71 40

Kolding Autokøreskole (H Pedersen)

Alykkegade 30 ..... 52 08 49  
— P Breindahl-Pedersen Haders-  
levvej 108 a (tr. bedst 12—13).. 52 50 06

**KOLDING AUTOKØRESKOLE**

Rekord - Folkevogn - Lastvogn - Påhængsvogn  
Scooter - Erhvervskort  
Eget teorilokale

Kristiansen S J Broagervej 28.... 52 26 82

**Kristiansen's**  
Køreskole Tlf. 52 26 82

Kruse Hans Ndr. Ringvej 61..... 52 03 19

**KRUSE'S**   
KØRESKOLE

Rekord og Folkevogn Eget teorilokale

Madsen Anker Carl Pløugsvej 130 52 44 45

**ANKER MADSEN's**  
Køreskole TLF. 52 44 45  
Alt i kørekort

Letfattelig teorilundervsn. i lokale

Meng Rita fru (Shell Service Station)  
Vesterbrogade 20-22 ..... 52 56 35

**Rita Meng's**  
Køreskole 52 56 35

Mortensen A Kongebrogade 38.... 52 15 89

**A. Mortensens Køreskole**  
Kørekort til alle vogne

Nielsen Biede Gøhlmannsvej 55.... 52 45 75  
Træffes bedst efter kl. 17

*Fyrttes Køreskole*  
Volvo Amazone  
egen teoriguide  
grundig undervisning

Biede Nielsen  
Gøhlmannsvej 55 tlf. 52 45 75 Kolding

Nissen Børge Tvedvej 76 ..... 52 31 05

Automobil - Scooter - Eget teorilokale

Nørups Køreskole Agtrupvej 159.... 52 67 13

Paulsen Svend St. Blichersvej 7 .. 52 84 85

**Sv. Paulsen's**

**Køreskole Tlf. 52 84 85**

Petersen Jørgen N Krathusvej 1.. 52 60 68

**Jørgen N. Petersen's**

**KØRESKOLE 52 60 68**

Bil, scooter og motorcykle

Svensden Ove Fr. VII Vej 36..... 52 70 71

Thomsen Erik Pagh .... Nr. Bjært 56 51 14

**PAGH'S KØRESKOLE**

Tlf. Nr. Bjært 56 51 14

Viuff Bodil Falkevej 22 ..... 52 63 31  
bedst før kl. 8 og efter kl. 19

**Bodil VIUFF's**

**KØRESKOLE — Telefon 52 63 31**

Viuff Johannes Ewaldsvej 9 ..... 52 53 90

**JOHANNES VIUFF's**

**Køreskole Tlf. 52 53 90**

Bil og scooter

Teoriundervisning i Ødis og Kolding

Aastrup Knud Vester Nebel Agård 55 34 15  
Træffes bedst efter kl. 18,30

**Aastrup's**  
**KØRESKOLE**

2 ugentlige teoriافتener

## Autokørsel.

PERSONBEFORDRING  
(se tillige Vognmænd, lastkørsel)

Bertelsen Knud P Fynsvej 194.... 52 31 22

**Vogne uden fører**

Renault . Folkevogn  
Vi bringer gerne vognene.

Telefon 52 31 22

Dahl Aage E Agtrupvej 161 ..... 52 33 53  
Dehlendorff N Kikkenborgvej 68.... 52 19 68

Hansen Herluf Jovavej 14 ..... 52 76 29



**10 VOGNE**

u./ FØRER

Radio og kasko

Rekord og Kadett  
Taunus, VW og Austin 1 00  
Rekord og Kadett Combi

**52 76 29**

Hansen Laurits Borgergade 7 ..... 52 00 90

Henningsen Børge Sorøvej 4 ..... 52 20 68

Jensen Jens Chr. A. D. Burcharths-  
vej 27 ..... 52 04 73

Johansen Karl Aage Fjordvej 63 Strh. 52 00 40

Kolding Mini-Taxi (Egon Møller)

Ndr. Ringvej 5 ..... 52 05 26

**Kolding Mini-Taxi**  
**52 05 26**

**Kolding Taxa**

35 vogne Banegårdspladsen.. ★52 15 00



**Kruses Udlejningsvogne**

Ndr. Ringvej 61—63 ..... 52 01 45

— — ..... 52 03 19

Rekord, Kadett, Renault og VW

Lisberg's Turistbiler Hadersl.v. 161 52 02 02

— — ..... 52 02 00

Se annoncen under Turistbiler

Mathiesen Jens Tvedvej 12 ..... 52 17 57

Mathisens Biler Snerlevej 72 .... 52 70 70

Ny 8 personers bus

Rubriken fortsættes næste side

Mini-Cab Møllevvej 10 a ..... ★52 56 11

**Mini-Cab**

\* **52 56 11**

Kører dag og nat med 15 vogne

Mølgaard's Autoudlejning Haderslevvej 106 ..... 52 84 34

**VOLVO 544 — NSU 110 SC  
VW 1300 — AUSTIN PARTNER**

Nielsen A Vesterbrogade 35 (hj. af Vesterbrog. og Vejrupsg.) .... 52 77 78

**VOGNE UDEN FØRER  
TLF. 52 77 78**

Niemann Peter Østerbrogade 50.... 52 01 68  
Vogne uden fører

Pagh's Biler Ottosgade 36 ..... ★52 76 77

Mini Taxi  
Varevogne uden fører  
Buskørsel 42 pers.  
Rejsebureau

★ **52 76 77**

Schmidt Willy Blæsbjerggade 39.. 52 44 07

**VOGNE UDEN FØRER  
Tlf. 52 44 07**

Skandinavisk Motor Co. Kolding A/S  
Dieselvej 2 ..... ★52 37 88



Altid  
nye  
VW'er  
u/fører

**PERSON- OG VAREVOGNE**

**SMC** KOLDING A/S

\* 52 37 88

Sydjysk Biludlejning Haderslevvej 148 ..... 52 50 50



Ny Opel Rekord 1,9 og nyere Kadett  
Reel betjening — leveres gerne

Thrane H J Carl Plougsvej 1 ..... 52 16 48  
Vogne uden fører

Ærensgaard Vagn Safirvej 12 Seest.. 52 28 71

### Autolakerere.

Andersen Willy Olaf Ryseg. 4—6.. 52 73 52  
— Værkfører Finn Minche priv. 52 77 67

**MODERNE  
AUTOLAKERING  
I TERMOKABINE**



Cellulose lak  
Varm lak  
Syntetisk lak  
Plastik lak

**TERMOLAK**

**Tlf. 52 73 52**

Arpe Georg Agtrupvej 56 ..... 52 30 35  
— priv. Rylevej 18 ..... 52 16 25

Lakeringer i:

**CELLULOSE-SYNTETISKE  
og VARM-LAKKER**



★  
Autolakering af såvel  
små som store vogne

★  
**Reparationer**

Imiteret »Lædertag« i 8 farver

**RUNDELLEN 2 Tlf. 52 30 35**

**Bramdrupdam Autolakering**

(Jørgen Andersen) Koldingvej 29 pr. B. .... 56 84 45

**Franzmann W. & Co.**

(P P Poulsen) Sdr. Ringvej 35 .. 52 55 87  
— P P Poulsen priv. Nellihev. 21 52 52 87

## VARMEBOKS til 80-120° TERMO LAK

Lad Deres vogn lakere med  
original lak. —  
Ovntørring som på fabrikkerne.

✱

Indhent tilbud uden forbindelse.

✱

### BYENS STØRSTE OG MEST MODERNE VÆRKSTED

Sprøjtekabine  
passende for alle store vogne.

Telefon **52 55 87**

**Koldinghus Autolak**

Lærkevej 14 ..... 52 41 10

Lage Oluf Andersen Industrivej 10 52 48 55  
— priv. Vangen 1 Tved ..... 52 64 45

**AUTOLAKERING****O. LAGE**

KOLDING  
INDSTRIVEJ 10  
524855-526445

**Larsen Kaj**

Fabriksvej 26 omst. til priv... 52 61 31

**Petersen S. & Co. A/S**

Agtrupvej 22 ..... ★52 43 00

Rubriken fortsættes næste spalte

Sdr. Bjært Autolakereri (Egon Drensgård Jensen) Vesterløkke 24  
pr. Bjært ..... Sdr. Bjært 57 22 45



Autolakering af såvel små som  
store vogne. Reparationer udføres  
Moderne varmekabine  
25 års erfaring

*Sdr. Bjært* =====  
**AUTOLAKERERI**

**Sørensen Jens**

Haderslevvej ..... ★52 78 00

Tage's Autolakereri (Tage Larsen)

Lilballe pr. B. .... Alminde 56 11 53

**TAGE'S** Tlf. Alminde  
*Autolakereri* 56 11 53

**Automobiler**

(se tillige Motorcykler og Scootere)

Andersen Kai Koldingv. 34 pr. B. ★56 84 55  
— priv. .... 56 81 49

**Automobilhuset og****Motor Company A/S**

Fynsvej 17—21 ..... ★52 01 44

Efter kontortid:

— Værkstedet ..... 52 00 23

— Lageret ..... 52 07 37

— Direktør C Johansen priv. ... 52 43 07

— Kontorchef A P Rasmussen  
priv. .... 52 55 07

— Værkfører I Jørgensen priv. 52 39 40

— Lagerchef M Christiansen pr. 56 84 39

— Repræs. E Boysen priv. .... 52 37 78

— Repræs. K A Petersen priv... 52 45 51

— Repræs. V Karlskov priv.

Tlf. Vejle 82 53 24

— Repræs. J Spangsberg priv... 52 84 90

Autoriseret



forhandler

Rubriken fortsættes næste side

**Bil-Centret A/S**

- Låsbygade 71—77 ..... ★52 36 77  
 Efter lukketid: Værkstedet .... 52 36 77  
 — Brugtbiludstillingen Bredg... 52 36 80  
 — Fabr. S A Christensen priv... 52 08 05  
 — Dir. Søren A Christensen pr. 52 33 61  
 — Salgschef B Søderberg priv. 52 27 22  
 — Repr. Arne Henriksen priv. 52 34 85  
 — Repr. Gunnar Jensen priv. ... 56 84 82  
 — Driftsl. Andr. Hansen priv... 52 25 91  
 — Direktør R Rasmussen priv. 52 29 85

Hovedforhdl.  
for



syd- og  
senderjylland

- Christensen Peter Haderslev. 47 ★52 25 66**  
 — H P Christensen priv. Rebæk 52 25 60  
 — Repræs. Jens Christensen  
 priv. .... Taulov 56 22 27

Aut. forhandler af:



**Mercedes person-,  
last- og varevogne**  
samt AUDI person- og  
varevogne

**Hansen's Holger Autohandel**

Ejstrup ..... Højrup-Ferup 55 90 87

Aut.

**DATSUN**

forhandler

**International Harvester A/S**

- Buen 11 ..... ★52 04 66  
 — Forretn.f. Th. Jørgensen priv.  
 Vejle 82 56 33



**LASTVOGNE  
SALG  
OG SERVICE**

Rubriken fortsættes næste spalte

**Jacobsen Vagn**

- Vejlevej 114 ..... ★52 77 33  
 — priv. Vejlevej 130 ..... 52 77 33  
 Efter kontortid:  
 — Salgschef Bent Nielsen  
 (personvogne) priv ..... 56 80 46  
 — Salgschef Svend Christensen  
 (lastvogne) priv. .... 56 83 80  
 — Repr. Jørgen Jacobsen priv. 52 13 57  
 — Salgschef Knud Jochumsen  
 (traktorer) priv. .... 52 85 78  
 — Værkst.chef Leif Jacobsen  
 priv. .... 52 40 44  
 — Lagerchef J Hvidbjerg priv.  
 telefon Haderslev 2 46 38  
 — Kontorchef E Todbjerg priv. 56 83 82  
 — Værkf. (traktorer) Leif Ahrendt-  
 sen priv. .... 52 71 61  
 — Værkf. (lastvogne) Jørgen  
 Bergendorff priv. .... 52 71 83  
 — Værkfører (personvogne)  
 H W Haacke priv. .... 52 71 56  
 — Servicestationen ..... 52 38 54

**Vagn Jacobsen**

Autoriseret



forhandler

- Jensen Arne E Tøndervej 20..... 52 04 24  
**Moderne autoværksted**

Aut. **Citroën**  forhdl.

Jørgensen Jørgen Låsbygade 53.... 52 39 85

Jørgensen K Vejlevej 167—169..... 52 26 27

**Knudsen Hans**

- Tøndervej 16 ..... ★52 76 00  
 — Lagertelefon ..... 52 76 24  
 — Hans Knudsen priv. .... 52 41 08  
 — K L Knudsen priv. Fynsv. 40 52 09 75  
 — Repr. P Ausum Nielsen priv. 52 71 76



**RENAULT**

Aut. forhandler

**HANS KNUDSEN**

Rubriken fortsættes næste side

**Kolding Autohandel**

(Ejnar Kjørhus) Haderslv. 12a ★52 06 44  
 — Ejnar Kjørhus priv. Ravns-  
 bjerg 29 ..... 52 32 31  
 — Direktør P Lindum priv..... 52 32 76  
 Køb . Salg

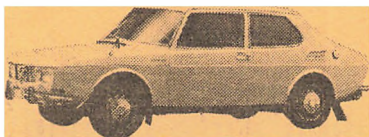

**Aut. Saab og BMW forhandler**

Laugesen Kay Skovhøj 8 ..... 52 88 23

**Madsen Ingemann A/S**

Haderslevvej 93 ..... ★52 60 11  
 — Lagertelefon ..... 52 14 08  
 — Servicestationen ..... 52 34 99  
 — Ingemann Madsen priv. .... 52 05 18  
 — H Damkjær priv. .... 52 29 79  
 — Repr. Søren I Madsen priv.. 52 78 38  
 — Repr. E Ravn Nielsen priv... 52 80 50  
 — Værkf. E Jensen priv. .... 52 70 07  
 — Lagerforv. U Petersen priv. 52 14 08

# AUSTIN

Maegaard Holger Haderslevvej 75 B.. 52 42 56

**Nielsen H. G.**

Vejlevej 108 ..... ★52 25 55  
 — priv. Gøhlmannsvej 73..... 52 22 48  
 — Servicestationen Vejlev. 106 52 38 83  
 — Værkf. Vilh. Larsen priv. .... 52 45 97  
 — Bakkely Harte ..... 52 45 97  
 — Salgschef Poul Ohlsen priv. .... 52 28 58  
 Hestehaven 16 ..... 52 28 58  
 — Repræs. J Davidsen priv. .... 52 60 38  
 Agtrupvej 2 c ..... 52 60 38

**MORRIS****MG****ROVER****LAND-ROVER****LEYLAND**

Rubriken fortsættes næste spalte

**Nielsen Svend Aage Lyshøj Allé**

Strandhuse ..... 52 59 85

**Svend Aage Nielsen**

CHRYSLER

SIMCA

SUNBEAM

Aut.

forhandler

**52 59 85**



CHRYSLER

SIMCA

SUNBEAM

**Paulin Niels**

Haderslevvej 124—126 ..... 52 77 54  
 — priv. Søndervang 12 ..... 52 07 54  
 — Repræs. P E Kronow priv. .. 52 38 11

**Petersen S. & Co. A/S**

Agtrupvej 22 ..... ★52 43 00  
 Direkte lagertelefon ..... 52 44 98  
 — Afdeling Sdr. Ringvej..... 52 73 00  
 — Direktør S Petersen priv. .. 52 10 17  
 — Underdir. L Nørgaard priv... 52 41 89  
 — Prokur. J Christensen priv. 52 37 10  
 — Salgschef V Petersen priv... 52 63 25  
 — Salgschef V Lind priv. .... 52 51 25  
 — Repræs. K B Nielsen priv. .. 52 43 32

Aut.



forh.

**Skandinavisk Motor Co. A/S**

Lastvognsafd. Fabriksv. 3 .... ★52 26 11  
 — Værkfører F M Nielsen priv.  
 tlf. Vejle 82 53 67  
 — Salgschef B H Bering priv... 52 66 18  
 — Lagerforv. A Koch priv. Vonsild 156  
 Eft. ca. nov. 70 Vonsild 56 61 56

**DODGE**

**MAGIRUS**

Rubriken fortsættes næste side

Skandinavisk Motor Co. Kolding A/S  
 Person- og varevognsafd.  
 Dieselvej 2 ..... ★52 37 88



KOLDING

Salg – Service

**SMC** KOLDING A/S

\* 52 37 88

Skou N. & Co.

(K Skou) Hans Ludvigsv. 21 .. ★52 65 66  
 — priv. Overmarksvej 6 ..... 52 15 32

Autorlaeret forhandler af

**TOYOTA**

Sørensen Jens

Haderslevvej ..... ★52 78 00  
 — Jens Sørensen priv. .... 52 78 00  
 — Lagerchef O Hansen priv... 52 79 02  
 — Mekaniker B Pedersen  
 priv. .... Sdr. Bjært 57 22 58

Aut.

**FIAT**

forhandler

Tranberg

Fynsvej ..... ★52 45 44

Vejleveys Autohandel

Vejlevej 244 ..... 52 10 00  
 — Fr. Højrup priv. .... 52 09 44

Aut.

**SKODA** forhdl.

Rubriken fortsættes næste spalte

Wexel K Seest Bakke 133 ..... 52 11 77

**Wartburg og  
 Trabant forhandler**

Automobilophug.

Kolding Auto-Ophug Vejlev. 167-169 52 26 27

**Kolding Auto-Ophug**  
 Telefon **52 26 27**

Svend's Autoophug

(Svend Skov) Mørkholt pr. Var-  
 mark ..... Sdr. Stenderup 57 11 40

Autopolstring.

Baden A.

Sonebjerg ..... 56 83 20

Kolding Autopolstring

(S Rasmussen og P Dam Nielsen)  
 Bellevuegade 19 ..... 52 82 10  
 Auto- og møbelpolstring

Schultz Ervind Låsbygade 60

omst. til priv. .... 52 05 87

**Ervind Schultz 52 05 87**

**Specialværksted for autopolstring**

Autoreparation.

Adsbøll Erik Seest Bakke 55 .... 52 72 18

**ERIK ADSBØLL**

Alt i opretning  
 og reparation **Tlf. 52 72 18**

Alminde Autoopretning

(H Olesen) pr. A. .... Alminde 56 12 19

Ambulant Autoopretning

(P Street & Co.) priv. Baggesens-  
 vej 5 ..... 52 42 91  
 — Værksted: V. Nebel.. Agård 55 34 47  
 Alt i opretning og reparation

**Automobilhuset og****Motor Company A/S**

Fynsvej 17—21 ..... ★52 01 44  
 Efter kontortid:  
 — Værkstedet ..... 52 00 23  
 — Lageret ..... 52 07 37  
 — Værkf. I Jørgensen priv. .. 52 39 40

Autoriseret



forhandler

**Bil-Centret A/S**

Låsbygade 71—77 ..... ★52 36 77  
 Efter lukketid: Værkstedet .... 52 36 77  
 — Driftsl. Andr. Hansen priv... 52 25 91

**PEUGEOT**

Hovedforh. for syd- og sønderjylland

Borch Arno Kongebrogade 40  
 omst. til priv. .... 52 36 69

Bork Benno Seestvej 5 ..... 52 72 59

**BENNO BORK**

Spec.: Opel Tlf. 52 72 59

B. T. H.s Autoopretning (Bent Thorkild  
 Hansen) Sandbjerg Dybvadbro .. 56 84 24

**Buch Aage og P. Lorentzen**

Haderslevvej 67 ..... 52 56 95  
 — Aage Buch priv. Snerlevej 56 52 86 28  
 — P Lorentzen priv. Bredevej 12  
 Seest ..... 52 56 95  
 Spec.: Lastvogne og traktorer

Christensen Peter Hadersl.v. 47 ★52 25 66  
 — H P Christensen pr. Rebæk 52 25 60

SPECIALVÆRKSTED FOR

**Mercedes Benz  
og AUDI**

Dam Hans Koldingvej 24 pr. B.... 56 83 91  
 Alt i opretning og reparation

Degnbol Knud H Blæsbjergg. 29—30 52 83 78

**Gulf Service**

(mekaniker Jørgen Decker) Mazanti-  
 gade 3 ..... 52 09 99

Hansen O Poulln Kongebrogade 17.. 52 28 81

Hansen Aage &amp; Søn .... Nr. Blært 56 50 17

**AAGE HANSEN & SØN****Automobiler og  
traktorer****Salg og service**

Harte Karosseriforretning  
 (Sigurd Madsen) Harte ..... 52 66 76

**Alt i OPRETNING og  
KAROSSERIREPARATIONER****Højs Auto-Service**

Syddanegade 8 ..... 52 32 44  
 Reparationer, benzin, olie, tilbehør

Idyls Autoopretning (Arne Petersen)

Idyl 15 Dalby omst. til priv... 52 58 70

Alt indenfor opretning og reparation  
 af karosserier. Isætn. af autorader.

**Idyls AUTOOPRETNING****International Harvester A/S**

Buen 11 ..... ★52 04 66  
 — Forretn.f. Th. Jørgensen priv.  
 Vejle 82 56 33

**ALT I  
AUTO-  
REPARATION  
UDFØRES****Jacobsen Vagn**

Vejlevej 114 ..... ★52 77 33  
 — Værkst.chef Leif Jacobsen  
 priv. .... 52 40 44  
 — Værkf. (personvogne) H W  
 Haacke priv. .... 52 71 56  
 — Værkf. (lastvogne) Jørgen  
 Bergendorff priv. .... 52 71 83

Specialværksted for

**VOLVO** person- og  
lastvogne**VagnJacobsen**

Originale



reservedele

Rubriken fortsættes næste side



**Jensen Henry V.**

Terlingsallé 1 Vonsildvej pr. V. 52 32 58  
 — priv. Anemonevej 16 ..... 52 17 99

**Spec.: Autoreparation af  
 alle vognmærker**

Jochumsen Carl Låsbygade 32 omst.  
 til priv. .... 52 66 17

**Nyt hydr. opretningsværktøj  
 for alle vogntyper**

**Auto-Opretning**

Specialværksted for  
 opretning af autoskader

**Telf. 52 66 17**

**K. G. Autoværksted**

(Kresten Gravgaard) Vejlevej 29  
 pr. B. .... 56 84 63

**Knudsen Hans**

Tøndervej 16 ..... ★52 76 00  
 — Lagertelefon ..... 52 76 24



**Special værktød for  
 RENAULT**

Orig. Renault-  
 reserveredele.  
 Tilbehør

**Kolding Autokølerfabrik**

Rudolph Gimm Østergaardsvej 7  
 omst. til priv. .... 52 77 35

**Kolding Karosserifabrik**

(Aksel Lauritsen) Trindholmshg.  
 Havnen syd omst. til priv. .... 52 33 30

**OPRETNING og REPARATION**

af person-, last-  
 og campingvogne **52 33 30**

Kolding Kølerfabrik Haderslev. 149 52 48 68

**Auto- og traktorkølere**

Ombytnings-kølere på lager  
 til alle gængse modeller.

**KOLDING KØLERFABRIK**

Rubriken fortsættes næste spalte

**Kolding ny Auto-Opretning**

(Henning Olsen) Værkstedsv. 16 52 53 43

**Kolding ny  
 Auto-Opretning**

Alt i opretning  
 og karosserirep. **52 53 43**

**Madsen Ingemann A/S**

Haderslevvej 93 ..... ★52 60 11  
 — Lagertelefon ..... 52 14 08  
 — Værkfører E Jensen priv. .. 52 70 07  
 — Lagerforv. U Petersen priv. 52 14 08

**AUSTIN**

Mikkelsen Leif Teglgårdsvej 15 omst.  
 til priv. .... 52 13 72

**LEIF'S AUTOOPRETNING**  
 Opretning - Karosserireparationer  
 Isætn. af autoruder **52 13 72**

Nicolaisen P L Kongebrogade 45 .... 52 23 61

**Nielsen's Aunsbjerg Eftf.**

(L Kling-Petersen) Haderslev-  
 vej 117 ..... 52 77 59  
 — Servicestationen ..... 52 25 54  
 — priv. Cedervej 16 ..... 52 32 57

**Reparationer**

**Salg**

**Spec.: Service**

**BMC Tlf. 52 77 59**

**Nielsen H. G.**

Vejlevej 108 ..... ★52 25 55  
 — Servicestationen Vejlev. 106.. 52 38 83  
 — Værkfører Vilh. Larsen priv.  
 Bakkely Harte ..... 52 45 97

MORRIS  ROVER

**Nielsen Kristen**

Sdr. Stenderup pr. Var-  
 mark ..... Sdr. Stenderup 57 11 34  
 Autoopretning og autoruder

Rubriken fortsættes næste side

Nielsen Svend Aage Lyshøj Allé  
Strandhuse ..... 52 59 85

## Svend Aage Nielsen

Aut. CHRYSLER forhandler

Spec.: Chrysler . Simca . Sunbeam

## Petersen S. & Co. A/S Ford

Agtrupvej 22 ..... ★52 43 00  
— Direkte lagertelefon ..... 52 44 98  
— Direktør S Petersen priv. . . 52 10 17  
— Underdir. L Nørgaard priv. 52 41 89  
— Prokur. J Christensen priv... 52 37 10

## P. H. C. Autoopretning

(Per Henning Christiansen)  
Agtrupvej 23 ..... 52 18 57  
Spec.: Rustarbejde

## Schnell Aage

Søndergade 27 ..... 52 08 86

Indkørsel: Riberdyb

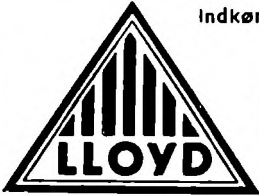

LLOYD  
service-  
værksted

## Skandinavisk Motor Co. A/S

Lastvognsafd. Fabrikvej 3 .. ★52 26 11  
— Værkfører F M Nielsen priv.  
tlf. Vejle 82 53 67  
— Salgschef B H Bering priv... 52 66 18  
— Lagerforv. A Koch priv. Vonsild 156  
Eft. ca. nov. 70 Vonsild 56 61 56

**Specialværksted  
for lastvogne**

## Skou N. & Co.

(K Skou) Hans Ludvigsvej 21.. ★52 65 66  
— priv. Overmarksvej 6 ..... 52 15 32

## Sydjysk Autofjederfabrik

(H E Schjødt) Kjøvkær. 1 Seest 52 05 40  
— priv. A. L. Johansensvej 12 .. 52 56 40

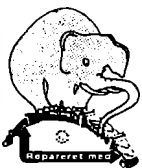

STYRIA-FLEX Eneforhandling

Sydjysk Autoopretning (Tage og Vagn  
Mathiasen) Værkstedvej 5 .... 52 50 13  
— Tage Mathiasen priv. Gorms-  
vej 17 ..... 52 50 13

ALT INDENFOR AUTOOPRETNING  
OG PLADEARBEJDE

## SYDJYDSK AUTOOPRETNING

TLF. 525013

## Søndre Ringvejs Auto- værksted

(Viggo Skov) Sdr. Ringvej 37 .. 52 56 96

## Sørensen Jens

Haderslevvej ..... ★52 78 00  
— Jens Sørensen priv. .... 52 78 00  
— Lagerchef O Hansen priv. . . 52 79 02  
— Mekaniker B Pedersen  
priv. .... Sdr. Bjært 57 22 58

Aut.



forhandler

## Sørensen og Rossen

Leivonsvej ..... 52 45 81  
— — ..... 52 42 77  
— Helge Sørensen priv. .... 52 45 81  
— Jacob Rossen priv. .... 52 35 33

Terling P C & Søn A/S Terlings Allé 1  
pr. V. .... 52 18 04

## Texaco Service

(mekaniker Axel Hansen) .... Vonsild 103  
Eft. ca. nov. 70 Vonsild 56 61 03

## Vejleveys Autohandel

Vejlevej 244 ..... 52 10 00  
— Fr. Højrup priv. .... 52 09 44

Reparationer af enhver art  
udføres hurtigt og reelt

Specialværksted for SKODA

Rubriken fortsættes næste side

**Vonsild Autoopretning**

(karetm. H Z Olesen) pr. V.  
**Vonsild (56 43 11) 127**

Eft. ca. nov. 70 Vonsild 56 61 27

Alt indenfor autoopretning  
 og karosseriarbejde.

Autoruder isættes.

**Vonsild (56 43 11) 127**

Wexel K Seest Bakke 133 ..... 52 11 77

Autoreservedele og -tilbehør.

**Askær A.**

Sdr. Havnegade 14 ..... ★52 72 44  
 — Forr.f. N K Christiansen priv... 52 10 12

**Auto-Elektro I/S**

Bredgade 24 ..... ★52 75 55

**BOSCH**  
**SPECIALVÆRKSTED**

Daugbjerg H Fynsvej 35 ..... ★52 53 55

— Rejseinsp. Hans Nørsgaard pr. 52 53 55  
 — Forretn.f. Einar Schack priv. 56 80 72



diesel service

diesel- & auto-elekt. udstyr

EL-Di A/S Ole Rømersvej 4 ..... ★52 49 11

**EL-Di** <sup>A/S</sup>

Auto-elektro . Dieselservice

Aut. **LUCAS**

**C.A.V. GIRLING**

servicestation

Klinge Paul Tved ..... ★52 80 00

— priv. Rosenholm Tved ..... 52 89 91  
 Upsalagade 18 Kbhvn. (0176) 1771

**Koblingsdepotet**

(C Ebbesen) Ole Rømersvej 4 ★52 49 11  
 — priv. Påbyvej 26 pr. B. .... 56 83 75

Vi udfører alle

**KOBLINGSREPARATIONER**

Vore specialmaskiner giver Dem  
 en kobling - fuldt så god som ny.

Uddrejning og slibning af  
 bremsetromler på amerikansk  
 specialmaskine.

Påvulkanisering af  
 bremsebelægning.

**KOBLINGSDEPOTET**

**Kolding Tekniske Forretning**

(Fr. Flintholm) Haderslevvej 78.. 52 22 60  
 — ..... 52 19 04

Værktøj — Olie — Tvist

Lamax Agade 1 a ..... 52 36 67

**LAMAX** autobetræk

syes til

**person- og  
 lastvogne**

— påmonteres efter ønske

Magasin Mølgaard Haderslevvej 106 52 84 34

**Selvbetjening i autoudstyr**

Alt i voks, børster, lygter, batte-  
 rier, sædeovertræk, tagbagage-  
 bærere m. m.

Dæk — nye, brugte og slidbaner

— Autoservice —

**Magasin MØLGAARD**

**Pedersen Thorvald A/S**

Dieselvej 3 ..... ★52 01 77

— Lagerchef K Skousen priv... 52 00 67

— Assist. Alex Leonhard priv... 52 74 13

**Glas en gros**

**AUTOMOBIL-**

**RUDER**

R. B. Auto-Shop (Rudy Bryld)  
Agtrupvej 16 ..... 52 19 46

**RB**  
**AUTO SHOP**

AUTO-UDSTYR • RESERVEDELE  
BILSPORT

### Reservedelsdepotet

Ndr. Ringvej 57-59 ..... ★52 43 66  
— H Møller priv. .... 52 45 56  
— Repræs. Broder Holm priv.  
Lunderskov 58 53 46

T B A Trading a/s Snerlevej 3 .... ★52 53 00  
Transport-Teknik A/S Seest ..... ★52 52 00  
— Direktør Viggo Andersen priv.  
Bjergbyvej 48 Seest ..... 52 84 67  
— Bogholder H D Polzin priv.  
Hvidøre 37 Vamdrup .. Vamdrup 58 15 79

West Knud E Solvang 9 ..... 52 28 59

**WENOL** polermidler  
**DUROL** varmemulkanisering  
**HAGMANS** stål-plast

Würth-Skruer Skandinavisk A/S  
Seest Bakke 39 ..... ★52 50 77

### Auto Service-Stationer.

**Chevron Service** (P Nielsen) Hylkedalvej 2 Seest ..... 52 47 21  
**Chevron Service Station** Sdr. Havnegade 3 ..... 52 00 17  
**Chevron Service Station** (L Kling-Petersen) Haderslevvej 117 ..... 52 25 54  
**Esso Service** (N E Johansen) Agtrupvej 124 ..... 52 37 52  
**Esso Service-Station** Sydbaneg. 8.... 52 32 44  
**Esso Servicenter**  
(Carsten Bruun) Buen 13 ..... 52 80 42  
**Esso Servicenter** (A C Godballe)  
Haderslevvej 211 ..... 52 10 65  
— ..... 52 72 98

**Esso Servicenter** (P Nicolaisen)  
Vejlevej 159 ..... 52 24 45



**Esso Servicenter** (Holger Nielsen)  
Brændkjærgade 1-3 omst. til priv. 52 43 01

**Gulf Service Station** (Ejner Petersen)  
Fynsvej 113 ..... 52 45 44

### Gulf Service-Stationer

Sdr. Havnegade 40 ..... 52 70 02  
— Jens Holmsvej ..... 52 19 70  
— Vejlevej 114 ..... 52 77 33  
— Fynsvej 113 ..... 52 45 44  
— Mazantigade 3 ..... 52 09 99  
— Agtrupvej 61 ..... 52 84 19  
— Bramdrupdam ..... 56 80 17



**DANSK OLIE IMPORT**

**GULF** benzin og smørelle ..... ★52 01 11

Jacobsen Vagn Vejlevej 114 ..... ★52 77 33  
— ..... 52 38 54

*Gulf Benzin-station*

**Mobil Service** Hylkedalvej Seest .... 52 34 46

### Mobil Service

Sdr. Havnegade ..... 52 14 75  
**Nielsen H G** (Shell Service) Vejlevej 106 ..... 52 38 83

### Shell Service Center

Sydbanegade 9-11 ..... 52 24 17  
— G E Raarup priv. .... 52 24 18

### Shell Service Station

(mekan. Erik Meng) Vesterbro-gade 20-22 ..... 52 56 35

**Shell Service Station** (E Petersen)

Mazantigade 12 ..... 52 11 11

**Texaco Service** (Frode Frandsen)

Seest Bakke 78 ..... 52 77 28

**Texaco Service Station** ..... Vonsild 103

Eft. ca. nov. 70 Vonsild 56 61 03

### Texaco Service Station

(Chr. Matthiesen) Ndr. Ringvej 118 52 61 10

### Texaco Service-Stationer

— Ndr. Ringvej 118 ..... 52 61 10  
— Seest Bakke 78 ..... 52 77 28  
— Nr. Bjærtvej Strandh. .... 52 63 43  
— Vonsild ..... Vonsild 103  
Eft. ca. nov. 70 Vonsild 56 61 03

KØR PÅ **TEXACO** BENZIN

### Aviser

(se Dagblade)

Prøv vor kaffe — vistnok den bedste!

B

*Højvang Kolonial*

AGTRUPVEJ 190      TLF. 52 41 95

### Badeanstalter.

|                                        |          |
|----------------------------------------|----------|
| <b>Kolding Bade- og Massageklinik</b>  |          |
| Mazantigade 1 .....                    | 52 04 48 |
| Kolding Helsestudio Østergade 17 ..    | 52 72 73 |
| <b>Kolding Kommunes Badeanstalt og</b> |          |
| Frluftsbad Hospitalsgade .....         | 52 63 58 |

### Bagere

(se tillige Brødsalg og Konditorier)

#### Andersen Johs.

|                                   |          |
|-----------------------------------|----------|
| Klostergade 13 .....              | 52 02 63 |
| Andersen Poul E Kikkenborgvej 2.. | 52 12 75 |

#### Andersen Aage

|                                 |          |
|---------------------------------|----------|
| Haderslevvej 89 .....           | 52 14 70 |
| Becker Ernst Dalbygade 34 ..... | 52 08 18 |

|                                       |          |
|---------------------------------------|----------|
| <b>Bjarnes Bageri (Bjarne Jensen)</b> |          |
| Seest Bakke 66 .....                  | 52 47 02 |

## BJARNES BAGERI og KONDITORI

|                                         |          |
|-----------------------------------------|----------|
| <b>Domhusbageriet (H Andersen) Dom-</b> |          |
| husgade 27 omst. til priv. ....         | 52 05 88 |
| — Filial: Agtrupvej 133 .....           | 52 40 33 |

## Domhusbageriet

(Ryberg's Eftf.) 52 05 88

|                                   |          |
|-----------------------------------|----------|
| Ericksen R Haderslevvej 147 ..... | 52 66 26 |
|-----------------------------------|----------|

## R. ERIKSEN 52 66 26

|                                       |          |
|---------------------------------------|----------|
| Funder's Eftf. (J Holzmann) Skoleg. 4 | 52 76 74 |
|---------------------------------------|----------|

#### Gehlert Børge

|                    |          |
|--------------------|----------|
| Agtrupvej 98 ..... | 52 03 72 |
|--------------------|----------|

|                                 |          |
|---------------------------------|----------|
| Hansen B Vesterbrogade 36 ..... | 52 25 38 |
|---------------------------------|----------|

|                                  |          |
|----------------------------------|----------|
| Hansen Hans Seest Bakke 33 ..... | 52 29 14 |
|----------------------------------|----------|

|                                 |          |
|---------------------------------|----------|
| Hansen H N Klostersgade 6 ..... | 52 39 90 |
|---------------------------------|----------|

#### Hjemmebageriet

|                                |          |
|--------------------------------|----------|
| (Einar E Nielsen) Dalbygade 22 | 52 10 76 |
| <i>Åben hver søndag</i>        |          |

|                                 |          |
|---------------------------------|----------|
| Jensen David Låsbygade 90 ..... | 52 16 44 |
|---------------------------------|----------|

#### Jensen Ejnar

|                        |          |
|------------------------|----------|
| Stejlbjergvej 42 ..... | 52 17 23 |
|------------------------|----------|

|                                 |          |
|---------------------------------|----------|
| Jespersen H Agtrupvej 148 ..... | 52 16 19 |
|---------------------------------|----------|

## Jespers Bageri

|                            |          |
|----------------------------|----------|
| Juul Arne Mosevej 44 ..... | 52 48 42 |
|----------------------------|----------|

|                                                      |          |
|------------------------------------------------------|----------|
| Jørgensen Jens Tanggaard- Haderslev-<br>vej 33 ..... | 52 09 59 |
|------------------------------------------------------|----------|

|                                  |          |
|----------------------------------|----------|
| Kjønng Holger Søndergade 8 ..... | 52 15 95 |
|----------------------------------|----------|

|                               |           |
|-------------------------------|-----------|
| Klaaborg P W A/S Østergade 20 | ★52 66 33 |
|-------------------------------|-----------|

## Klaaborg's Conditori

|                                     |          |
|-------------------------------------|----------|
| Larsen Jens P Koldingvej 15 pr. B.. | 56 80 70 |
|-------------------------------------|----------|

|                                |          |
|--------------------------------|----------|
| Laumann A Kongebrogade 36..... | 52 21 11 |
|--------------------------------|----------|

|                                          |          |
|------------------------------------------|----------|
| <b>Lindehavens Bageri (Bjarne Poder)</b> |          |
| Dyrehavevej 158 .....                    | 52 67 58 |

|                                                    |          |
|----------------------------------------------------|----------|
| Lykkegårdsvej's Bageri Lykkegårds-<br>vej 31 ..... | 52 17 73 |
|----------------------------------------------------|----------|

## P. C. LARSSON 521773

|                                   |          |
|-----------------------------------|----------|
| Mogensen Frits Immanuelsvej 2.... | 52 08 84 |
|-----------------------------------|----------|

### Møllebageriet I/S

|                               |          |
|-------------------------------|----------|
| (N P Nicolaisen) Nr. Bjært    |          |
| ..... Nr. Bjært               | 56 50 12 |
| — Lyshøj Allé 8 Strandh. .... |          |
|                               | 52 58 28 |

### Lækkert brød til enhver lejlighed



**Speciale: Hjemmebagt rugbrød**  
— frisk til sidste skive

|                                     |          |
|-------------------------------------|----------|
| Nicolaisen Gunnar Røddingvej 26.... | 52 76 28 |
|-------------------------------------|----------|

|                             |          |
|-----------------------------|----------|
| Nielsen Ib E Søgade 4 ..... | 52 05 24 |
|-----------------------------|----------|

#### Nissen Peter

|                       |          |
|-----------------------|----------|
| Haderslevvej 32 ..... | 52 02 97 |
|-----------------------|----------|

#### Palludan's M. Eftf.

|                                |          |
|--------------------------------|----------|
| (C Th. Jørgensen) Katrineg. 23 | 52 04 25 |
|--------------------------------|----------|

#### Palme Bageriet

|                                 |          |
|---------------------------------|----------|
| Munkebo Palmeallé .....         | 52 73 25 |
| — E R Skov priv. Lindeallé 11.. | 52 00 25 |

#### Park-Bageriet

|                                                                  |          |
|------------------------------------------------------------------|----------|
| (T Rosenlund) Kløvervej (v. høj-<br>husene) omst. til priv. .... | 52 62 55 |
|------------------------------------------------------------------|----------|

**Peters Bageri**

Dreyersvej 1 ..... 52 21 91

Petersen P A Haderslevvej 103..... 52 08 62

**Rasmussen G.**

Tøndervej 44 ..... 52 02 59

**Seestbageriet** (R Eriksen) Lerbjerg-

vej 2 Seest ..... 52 80 63

**Seestbageriet** 52 80 63**Skov's Conditori**

Blæsbjerggade 32 ..... 52 02 55

— priv. Lindeallé 11 ..... 52 00 25

**Slotsbageriet**

(Brdr. Schmidt's Eftf.) Låsby-

banke 7 ..... 52 09 66

**»Trio Bageriet«**

(O Krogh) Agtrupvej 48 ..... 52 07 21

*Åben hver søndag***Unmach's Bageri**

Katrinegade 8 ..... 52 54 34

**Verners Bageri**

(Verner Poulsen) Låsbygade 42.. 52 07 30

— priv. Gl. Kongevej 40 ..... 52 42 03

**Willys Konditori** (E Brønd)

Jernbanegade 26 omst. til priv. 52 02 88

*Willys***KONDITIONERI** Telf. 52 02 88**Aakerlund H. Rübner**

Søndergade 28 ..... 52 07 83

**Bagere. Artikler for****Adolphsen Jørgen** Læssøegade 27.... 52 14 14

Alt i bageriartikler

Bagerimargarine fra A/S M. C.

**Bagermestrenes Fællesindkøb**

Læssøegade 27 ..... 52 14 14

**Christiansen Fr.** Låsbygade 21 ..... 52 84 94

— Repræs. Jens Kr. Uth priv. .... 56 82 29

**Dansk Maltcentral A/S**

repræs. Fl. Asmussen Snerlev. 42 52 29 02

Centrallager for Syd- og Sønder-

jylland samt Fyn, Mogensensv. 24,

5000 Odense. (09) 14 32 33

**Fisker Kurt** Åbenråvej 33 ..... 52 10 20**Alt til bageriet****Hansen Gunnar A. L.** Johansensvej 13 52 70 31*Havnemøllen i Fredericia A/S***Sprit-lageret** (Hans Emil Andersen)

Enev. Sørensensvej 11 ..... ★52 79 11

— priv. .... **Vonsild** (56 43 11) 144

Eft. ca. nov. 70 Vonsild 56 61 44

*Skælskør Frugtplantage A/S***Bandagister.****Bøttern Helligkorsgade** 12 ..... 52 09 63

Bandager af enhver art

**Friis Aage** Låsbygade 47 ..... 52 08 01**Banker**

(se tillige Sparekasser)

**Andelsbanken A. m. b. A.**

Rendebanen 13 ..... ★52 60 22

Eksp.: 9,30—12,30 og 14—16

Fredag tillige 17,30—19

Lørdag lukket

— **Bramdrupdam Afd.** ..... 56 81 10

Eksp.: 9,30—12,30, lørdag lukket

— **Vonsild Afd.** .... **Vonsild** (56 43 11) 181

Eft. ca. nov. 70 Vonsild 56 61 81

Eksp.: 14—16, fred. tillige 17,30—19

**Den Danske Landmandsbank**

Nytorv 1 ..... ★52 18 88

— Akseltorv 8 ..... ★52 18 88

— Kolding-Nord afd. Palmeallé 2 ★52 65 33

— **Bramdrupdam afd.** Vejlevej 2

pr. B. .... 56 80 08

Eksp.: 9,30—12,30 og 14—16

Fredag tillige 17,30—19

Lørdag lukket

**J. A. K.-Banken A/S**

Kolding afd. Rendebanen 10 .. 52 85 44

Eksp.: 9,30—12,30 og 14—16

Fredag tillige 17,30—19

Lørdag lukket

**Rentefri prioritetslån**

Rentefri lån på grundlag

af checkkonto

**Alm. bankforretninger***Rubriken fortsættes næste side*

## Kolding Folkebank A/S

Jernbanegade 5 ..... ★52 55 11  
 — Sønderport afd. Agtrupvej 2 ★52 55 11  
 Eksp.: 9,30—12,30 og 14—16  
 Fredag tillige 17,30—19  
 Lørdag lukket  
 — Bramdrupdam afd. .... 56 80 02  
 Eksp.: 9,30—12,30  
 Fredag tillige 17,30—19  
 Lørdag lukket

## Kolding Laane- og Diskontokasse

Jernbanegade 22 ..... ★52 55 55  
 — Sønderport afd. Agtrupv. 2 ★52 56 55  
 Eksp.tid: 9,30—12,30 og 14—16  
 Fredag tillige 17,30—19  
 Lørdag lukket  
 — Bramdrupdam afd. .... 56 80 55  
 Eksp.tid: 9,30—12,30  
 Fredag tillige 17,30—19  
 Lørdag lukket

## Barberer og frisører

(se Frisører)

## Barnevogne.

Leideck's R Eff. Buen 3—5 ..... 52 07 70

**R. LEIDECK'S** Eftf.

Alle reparationer udføres **TELF. 52 07 70**

Magasin Mølgaard Haderslevvej 106 52 84 34

## Magasin MØLGAARD

Største udvalg i barnevogne og -senge, kravlegårde, højstole, gåstole, køreposer og udstyr iøvrigt

Nielsen J J Låsbygade 95 ..... 52 23 27  
 Alle førende mærker

## Begravelseskasser.

Arbejdsmændenes Begravelseskasse  
 Sydbanegade 11 ..... 52 73 34  
 Borgerlige Begravelseskasse Den  
 (kontorchef S M Sørensen) Rende-  
 banen 8 ..... 52 04 86

## Benzin.

### BP Service-Stationer

— Vejlevej 79-81 Jørgen Clausen 52 88 18  
 — Bredgade M B Hermansen .. 52 28 70  
 — Tøndervej 20 Arne E Jensen 52 04 24  
 — Haderslevvej 118 Vagn Bruun  
 Jensen ..... 52 66 96  
 — Tvedvej/Kløverv. Vagn Bruun  
 Jensen ..... 52 33 34  
 — Fredericiagade 42 Børge Kulm-  
 bach ..... 52 62 45  
 — Poul Erik Nielsen Nr. Bjært 56 51 71



*i tanken*

Chevron Service (P Nielsen) Hylke-  
 dalvej 2 Seest ..... 52 47 21  
 Chevron Service Station Ndr. Ring-  
 vej 39 ..... 52 71 04  
 Chevron Service Station Sdr. Havne-  
 gade 3 ..... 52 00 17  
 Chevron Service Station (L Kling-  
 Petersen) Haderslevvej 117 ..... 52 25 54

### Dansk Olie Import A/S

Sdr. Havnegade 40 ..... ★52 01 11  
*Gulf benzin og petroleum  
 Brændselsolie . Oliefy . Smørelie*



### Esso (Dansk Esso A/S)

Adelingskontor Slagterivej .. ★52 31 66  
 — Esso Depot (H H Nielsen)  
 Koldingvej 25 pr. B. .... ★56 82 00  
 — Esso Depot (Hans Buhl) Haders-  
 levvej 142 ..... ★52 02 66  
 — Distr.chef Werner Iversen pr. 52 29 77



Esso Service (N E Johansen) Agtrup-  
 vej 124 ..... 52 37 52  
 Esso Service-Station Sydbanegade 8. 52 32 44  
**Esso Servicenter**  
 (Carsten Bruun) Buen 13 ..... 52 80 42  
**Esso Servicenter (A C Godballe)**  
 Haderslevvej 211 ..... 52 10 65  
 — — ..... 52 72 98

**Esso Servicenter (P Nicolaisen)**  
Vejlevej 159 ..... 52 24 45



**Esso Servicenter (Holger Nielsen)**  
Brændkjærgade 1-3 omst. til priv. 52 43 01

**Gulf Service** Vejlevej pr. B. .... 56 80 17

**Gulf Service (Erik Hansen) Agtrup-**  
vej 61 ..... 52 84 19

**Gulf Service Station Mazantigade 3..** 52 09 99

**Gulf Service Station (Ejner Petersen)**  
Fynsvej 113 ..... 52 45 44

### Gulf Service-Stationer

Sdr. Havnegade 40 ..... 52 70 02

— Jens Holmsvej ..... 52 19 70

— Vejlevej 114 ..... 52 77 33

— Fynsvej 113 ..... 52 45 44

— Mazantigade 3 ..... 52 09 99

— Agtrupvej 61 ..... 52 84 19

— Bramdrupdam ..... 56 80 17



**DANSK OLIE IMPORT**

**GULF benzin og smørelie** ..... ★52 01 11

**Mobil Service** Hylkedalvej Seest .... 52 34 46

### Mobil Service

Sdr. Havnegade ..... 52 14 75

**Shell Service (H G Nielsen) Vejle-**  
vej 106 ..... 52 38 83

### Shell Service Center

Sydbanegade 9—11 ..... 52 24 17

— G E Raarup priv. .... 52 24 18

**Shell Service Station (Jørgen Clem-**  
mensen) Koldingvej 29 pr. B.... 56 82 35

### Shell Service Station

(mekan. Erik Meng) Vesterbro-  
gade 20—22 ..... 52 56 35

### Shell Service Station

(E Petersen) Mazantigade 12 .... 52 11 11

**Shell Service Station (H M Sørensen)**  
Haderslevvej pr. V. .... 52 05 33

**Shell Service Station (Vonsild Mølle)**  
v/ Johs. Rathjen ..... Vonsild 78

Eft. ca. nov. 70 Vonsild 56 60 78

**Texaco Service (Frøde Frandsen)**  
Seest Bakke 78 ..... 52 77 28

**Texaco Service Station Nr. Bjærtvej**  
Strandhuse ..... 52 63 43

**Texaco Service Station Vonsild 103**  
Eft. ca. nov. 70 Vonsild 56 61 03

### Texaco Service Station

(Chr. Matthiesen) Ndr. Ringvej 118 52 61 10

### Texaco Service-Stationer

— Ndr. Ringvej 118 ..... 52 61 10

— Seest Bakke 78 ..... 52 77 28

— Nr. Bjærtvej Strandh. .... 52 63 43

— Vonsild ..... Vonsild 103

Eft. ca. nov. 70 Vonsild 56 61 03

**KØR PÅ**  **BENZIN**

**Uno X (K Olsen) Dalbygade 5.....** 52 81 41

### Beton, færdigblandet.

### Bela Beton A/S

hovedkontor Jernbanegade 29 ★52 70 00

Betonværk: Havnen nord

### Kolding Betonværk A/S

Betonbestilling Havnen syd .... 52 31 88

SF-stens bestilling ..... 52 80 26

— Kontor Langdallund 1 .... ★52 53 11

— Ing. E Møller Petersen priv... 52 24 82

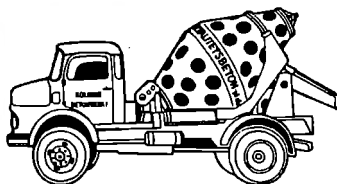

### Betonvarer.

### Betonvarefabriken Højvang

(V E Madsen) Eliassensvej .... 52 63 98

△ Kloakrør, kantsten, byggeblokke,  
havefliser alm. og affasede,  
knækfliser, plantesten,  
tojpæle og flagstangspæle m. m.

### Jydsk Betonelementfabrik A/S

Sonebjerg ..... ★52 61 00

### Jørgensen Robert

Drammenvej 4 ..... 52 59 75

Havefliser, knækfliser, plantesten  
og brosten leveres **52 59 75**

Rubriken fortsættes næste side



**Kolding ny****Betonvarefabrik A/S**

Seest Bakke 58 ..... 52 17 31  
 — Fabriken Vranderupvej .. ★52 15 77

Alt i  
 betonvarer

**Sdr. Bjært Cementstøberi**

(Kurt Thomsen) Møllebakken  
 pr. Bjært ..... Sdr. Bjært 57 22 53

△ Fortorvsfliser . Kantsten . Havefliser  
 Knækfliser . Plantesten m. m.  
 Belægningsarbejde udføres

**Thomsen's Cementstøberi**

(Brandorfsvejs Cementstøberi)  
 Smedegade 6 ..... 52 77 31  
 Omst. til priv. Brandorfsvej 27

Filaer, tøjpæle,  
 planteaten, knækfliser m. m.  
 Tilbud gives uden forbindende

**Viuf Cementstøberi**

(Th. Nielsen) Dons Møllevej  
 pr. Viuf ..... Alminde 56 12 16  
 Havefliser . Knækfliser

**Biblioteker.**

Kolding Centralbibliotek Fredericia-  
 gade 1 ..... ★52 16 33  
 Hverdage 10—20 (sommer 10—19)  
 lørdag dog 10—14  
 — Udenf. åbningstiden:  
 — — overbibliotekaren ..... 52 11 31  
 — — vagtmester ..... 52 11 63  
 — Overbibliotekar Thorkild Ham-  
 ming priv. .... 52 49 52

**Billedhuggere.**

\* medlem af Dansk Billedhuggersamfund  
 Linstow Sven\* Stallerupsø ..... 56 81 32

**Billedskærere.**

Kolding Billedskæreri (E Bønding)  
 Piledamsvej 15 ..... 52 59 36  
 Stansformer til kartonnage  
 Lund J P Seest Bakke 24 ..... 52 23 96

**Biografteatre.****Kino**

Søndergade 30 ..... 52 25 14  
 — Billetbestilling fra kl. 17,00.. 52 25 14  
 — Kontor (omst. til inspektør  
 Willy Sørensen priv.) ..... 52 26 00  
 — Fru direktør A Høy priv. .. 52 25 15

Kosmorama Østergade 24 ..... 52 15 10  
 — Billetbestill. fra kl. 17,00 .... 52 15 10  
 — Kontor ..... 52 10 53  
 — Direktør Jens Eeg priv..... 52 29 91

**Biscuit.****Andersen Bent**

Jovavej 15 ..... 52 73 70  
 Jensen & Møller A/S Fru Jyttesvej 4 52 54 53

**Norlyk & Vestergaard**

Sdr. Ringvej 42 ..... 52 15 74  
 — Mads K Norlyk priv. .... 52 66 35  
 — Aage Vestergaard priv. .... 52 34 50

**Blikkenslagere.**

\* betyder medlem af Kolding Blikkenslagerlaug  
 og Arbejdsgiverforeningen.

Bach Johs. & Søn\* Låsbygade 24.. 52 03 30  
 — Ole Bach priv. Låsbygade 24 52 03 30

**JOHS. BACH & SØN**

Aut. gas- og vandmester 520330

Bach Per\* Dyrehavevej 149 ..... 52 87 87  
 — Værksted: Låsbygade 32

**PER BACH**

Blikkenslagermester  
 Aut. gas-, vand- og  
 sanitetsmester

528787

Barsøe A N & Co.\* (H Hansen)  
 Snerlevej 31 ..... 52 11 90  
 — Værksted: Fabriksvej 11

**Aut. gas- og vandmester**

Install. af w. c. og badeværelser

Bendstrup K & Sønner\* Haderslev-  
 vej 90 ..... 52 27 66  
 — E Bendstrup jun. priv. Strand-  
 bakken 20 Rebæk ..... 52 25 84  
 — K Bendstrup jun. priv. Heim-  
 dalsvej 51 ..... 52-31 35

Aut. gas-, vand- og sanitetsmester  
 Installation af wc og bad

**Bendstrup 522766**

**Blikol**

Ole Rømersvej 12 ..... 52 77 75  
 — Forr.f. P Nielsen priv. Norges-  
 vej 29 ..... 52 77 75

Aut. gas- og vandmester

**Alt blikkenslagerarb. udføres**

Kobbertagdækning, aluminiums- og  
 rustfrit stålarbejde.

**Clement Brdr.\***

Tøndervej 54 ..... 52 25 24  
 Omst. t. værkst. Vesterbrog. 59

**Aut. gas- og vandmestre**  
**Eksaminerede sanitetsmestre**

Henriksen Emil & Søn\* Værksteds-  
 vej 13 ..... 52 11 87  
 — priv. Snerlevej 19 ..... 52 59 31

Johnsen Bjarne\* Fynsvej 216 .... 52 06 36

aut. gas-, vand- og sanitetsmester  
 blikkenslager og skifertækker

**BJARNE JOHNSEN . 52 06 36**

**Jørgensen Richard**

Haderslevvej 27 ..... 52 29 52  
 — priv. Cedervej 13 ..... 52 29 52

**Blikkenslager . Gas . Vand**  
**Sanitet og centralvarme**

Klindt Karl\* Fabriksvej 28 ..... 52 51 85  
 Omst. til priv. Thyrasvej 14

**KARL KLINDT 525185**  
 Aut. gas- og vandmester

Koch Harry Fjordvej 5 Strandh. . . 52 74 91

**Harry Koch 527491**  
 Aut. gas- og vandmester

Lauridsen M & Co.\* (Ernst Klausen)

Seest Bakke 33 a ..... 52 12 87  
 Omst. til priv. Seest Bakke 8  
 — Sommerbolig ..... Vejstrup 57 41 82  
 — Montør N Køthe priv. .... 52 66 23

**M. Lauridsen & Co.**  
 Autoriseret gas- og vandmester  
**Telefon 52 12 87**

Nielsen H Skovgaard\* Hostrupsv. 16 52 16 45  
 — Servicemontør Flemming  
 Nissen ..... Vejstrup 57 42 03

**H. Skovgaard Nielsen**

*Blikkenslager og skiferdækker*  
 Aut. gas- og vandmester Tlf. 521645

Nielsen Verner Sct. Jørgensgade 12  
 omst. til priv. .... 52 01 30

Olsen Kaj\* Vejlevej 172 ..... ★52 34 33  
 — priv. .... 52 71 30

**Kaj Olsen \*523433**

aut. gas- og vandmester  
 VVS installatør

Rasmussen Hans\* Teglgårdsvej 17 52 45 10

**52 45 10 HANS RASMUSSEN**  
 aut. gas- og vandmester

**Schack H. & Co.\***

(Sv. Aa. Nielsen) Fredensgade 9 52 00 16

**Aut. gas-, vand- og**  
**sanitetsmester. VVS install.**

**Install. af wc og bad**  
 Plrmaet grundlagt 1858 **Tlf. 52 00 16**

Schmidt Mich.\* Snerlevej 4 ..... 52 13 70  
 — Værksted ..... 52 13 71

**MICH. SCHMIDT**

BLIK - VARME - SANITET - OLIEFYR  
 AUT. GAS- OG VANDMESTER  
**TLF. 52 13 70**

Steinfath Robert\* Søndergade 6 .. 52 04 01

**ROBERT STEINFATH**

Aut. gas- og vandmester 52 04 01

Vester Nebel Blikkenslager (Børge  
 Klaaby) Idyllen 3  
 Vester Nebel ..... Agård 55 32 82

Blikkenslager og skifferdækker

Alt i V. V. S. Installation

Aut. gas- og vandmester

Rubriken fortsættes næste spalte

Rubriken fortsættes næste side

**Vistoft M. P.**

Ingeniørfirma Haderslevvej 57.. 52 04 42  
 Omst. til værksted og lager  
 Søndervang 6  
 — Ing. Jørgen B Vistoft priv.  
 Hjarup gl. Præstegård.. Hjarup 59 40 73  
**Vand-, varme- og oliefyrservice**  
 efter kl. 17  
 — Servicetekn. B D Kristiansen  
 priv. Ravnsbjerg 23 ..... 52 04 42  
 — Servicetekn. Jørn Ibsen priv.  
 Snerlevej 4 ..... 52 59 59  
 — Servicetekn. Allan Rasmussen  
 priv. Dybbølvej 2 ..... 52 59 53

**VVS****INSTALLATØR****M. P. VISTOFT 52 04 42****DØGNSERVICE****Blomster (afskårne) en gros.**

Andersen G Knud Hansensvej 32 .. 52 45 63  
 Caspersen H Agtrupvej 78 ..... 52 74 09  
 Jensen Børge E Kikkenborgvej 62.. 52 55 40  
 Jensen Ib K Fr. VII Vej 40..... 52 60 32  
 Jørgensen Chr. Seestvej 37 ..... 52 47 80  
 Madsen W B Læssøegade 33 ..... 52 68 63  
 Naldahl Jørgen Rønneallé 21 ..... 52 70 58  
 Nielsen Karl Fynsvej 69 ..... 52 39 08

**Blomsterhandlere**

(se tillige Gartnere)

**Akselhus**

(Esther Christensen) (Vang Møllers  
 Eftf.) Haderslev. 1 omst. t. priv. 52 05 47  
 Medl. af »Sig det med Blomster«

Andersen J Sct. Jørgensgade 41.... 52 22 25

Andreasen Chr. Tøndervej 22 ..... 52 08 23

Rubriken fortsættes næste spalte

Brogaard Blomster Låsbygade 43 .. 52 03 11

*Deres***blomstertelefon 52 03 11***bringer Dem*

blomster  
 til  
 alle  
 lejligheder

**brogaard BLOMSTER**

OVERFOR BRUGSEN

Christensen Ejvind Vejlevej 171 .. 52 65 87

*»Nordvang's«***BLOMSTER**Åben søn- & helligdage  
til kl. 14**52 65 87**

Huskede De  
**BUKETTEN**

Christensen og Jacobsen Grundtvigs-  
vej 1 ..... 52 19 25**Clara's Blomster**(Clara Rathjen) ..... Vonsild 78  
Eft. ca. nov. 70 Vonsild 56 60 78**Det lille Blomsterhus**Låsbygade 67—69 ..... 52 23 86  
Søndag åben fra kl. 9—11**Ester's Blomster**

(Ester Jørgensen) Soneberg .... 52 07 36

**Gamst Karl**Agtrupvej 197 ..... 52 03 76  
*Medlem af »Sig det med Blomster«*

Gaarde W Rendebanen 10 omst. til pr. 52 63 89

*Medlem af »Blomstergaven«*

Hermansen H Immanuelvej 30 .. 52 06 05

**Sdr. Kirkegårds  
Blomsterforretning 52 06 05**

Lige over for den nye kirkegård

Rubriken fortsættes næste side

»Iris« (Grethe Thrane) Haderslev-  
vej 34 ..... 52 19 34  
— priv. Anne Mariesvej 3 .... 52 07 78

**„IRIS“ 52 19 34**

Fra 1/9 til 1/6 åben søndag form.

Johansson Erik Rendebanen 14  
omst. til priv. .... 52 29 67



**Smukke kranser  
Dekorationer  
Buketter**

Kjær's Blomster Sønderholmsvej 12  
pr. B. .... 56 80 87

Leivson Lothar Jernbanegade 13 ★52 73 55  
— priv. Fjordvej 28 Strh. .... 52 11 82

**LOTHAR LEIVSON**

**Tlf. \* 52 73 55**

Medlem af »Sig det med Blomster«

**Mammen Poul**

Adelgade 5 omst. til priv. .... 52 00 59

Mazantigades Frugt- og Blomsterferr.  
(D og E Jørgensen) Mazanti-  
gade 20 omst. til priv. .... 52 12 80  
Blomster — Kranse

Nielsen Anna Haderslevvej 116 .... 52 21 70

Medlem af »Sig det med Blomster«

**SØNDERVANG'S**

**Blomster 52 21 70**

Petersen Th. Fa. (Anders Lassen)  
Sdr. Kongevej 11 ..... 52 05 17

**LASSEN'S**

Blomsterforretning

ved indgangen til Sdr. Kirkegård

Kranse, buketter

og dekorationer **52 05 17**

Raj Jens Agtrupvej 40 ..... 52 43 03

Medlem af »Blomstergave«

**Jens Raj Blomster  
Kranse**

Richardson Frank Lykkegårdsvej 31 a 52 66 46

Skyttes Blomster Agtrupvej 122 .. 52 42 15



**Skyttes Blomster**

**Tlf. 52 42 15**

**Viola**

(K Hammershøj) Søndergade 24.. 52 12 47

**Blomsterhandlere. Artikler for**

Dansk Havefrøforsyning Agtrupv. 51 ★52 16 55  
Kontor og en gros lager

Høyer Knud Erik Piledamsvej 5.... 52 11 07

**Bogbindere.**

**Centrum**

(Benny Nielsen) (Esther Thomsen's  
Eftf.) Låsbygade 54 ..... 52 03 62

Opklæbning — Privatindbinding

Reparationer og forlagsarbejde

Jensen Henry Jernbanegade 42  
omst. til priv. .... 52 08 72  
Lindemann A W S Markdanersg. 5.. 52 14 25

**Boghandlere.**

\* medlem af Den danske Boghandlerforening

**Akseltorv Boghandel\***

(J C Mortensen) Akseltorv

omst. til priv. .... 52 17 17

Barkholt Johs.\* Jernbanegade 1 a .. ★52 15 33

**Hauge-Rasmussen Boghandel\***

Helligkorsgade 16 omst. til priv. 52 00 70

**Munks Boghandel\***

Helligkorsgade 5 ..... ★52 03 77

— Fuldm. P Winther priv. .... 52 03 77

**Bogholderimaskiner.**

Barkholt — Kontorforsyningen  
(Torben Barkholt) Jernbaneg. 20 ★52 77 66

Rubriken fortsættes næste side

**Facit A/S**

Fredericiagade 6 ..... 52 28 86



Gade Erik Låsbybanke 10 ..... ★52 07 77  
 — priv. Glamsbjergvej 16 ..... 52 44 23

**ERIK GADE****olivetti**

Fakturerings- og  
 bogføringsmaskiner

Specialværksted for kontormaskiner

J P Kontormontering Buen 2-4 ★52 25 11

**Remington** importør**National**

(Emilius Møller A/S) tekniker  
 Rud. Larsen Syrenvej 10 ..... 52 74 10

**NCR**

Swiss Regnskab A/S  
 Teknisk service ..... Sdr. Bjært 57 23 24

**Bogtrykkere.**

bjørn e. reklame Munkegade 8.. ★52 58 99

## BOGTRYK OFFSET SILKETRYK

FAKTURA - KVERTER  
 KATALOGER - BROCHURER  
 REKLAMETRYKSAGER  
 SELVKLÆBENDE ETIKETTER  
 SKILTE - PLAKATER  
 TRANSFERS M. M.

LAYOUT - RENTEGNING  
 CLICHÉER

Moderne maskinpark for små og  
 store oplag, til hurtig levering...

En tryk forbindelse

\*525899

**bjørn e. reklame** **Blicher P. A/S**

Fabriksvej 18 ..... ★52 13 11

**Centraltrykkeriet**

(L From) Jernbanegade 38  
 omst. til C From priv. .... 52 05 10

**Herholdt's Bogtrykkeri**

v. K Halvorsen Låsbygade 25  
 omst. til priv. .... 52 06 66

**Jørgensen's Konrad Bogtrykkeri A/S**

Slotsgade 6-10 ..... ★52 14 88  
 — Bogtr. L Fuglsang priv. .... 52 14 76  
 — Bogtr. Erling Fuglsang priv. 52 20 76

## Konrad Jørgensens Bogtrykkeri A/S

**Kilgum (Arne Rubæk Olesen)**

Ibsvej omst. til priv. .... 52 11 12



Bogtryk & Offset  
 Reklametegning  
 Plastic- og  
 gummiklicheer

☎ 521112

Kolding Folkeblads Bogtrykkeri  
Jernbanegade 35 ..... ★52 20 00

**Kolding ny Bogtrykkeri**  
Indeh.: Ditlev Pedersen Konge-  
brogade 21 omst. til priv. .... 52 21 13

**Smukt udførte tryksager  
til billige priser**

**Kolding Offset**  
Haderslevvej 149 omst. til priv. 52 74 67

Lumbye Fr. A/S Skartved ..... ★52 36 00

**A/s FR. LUMBYE**

Telf. ★52 36 00

*Merkantile tryksager af enhver art i smag-  
fuld og moderne udførelse. Årsberetnin-  
ger, regnskaber, love, tidsskrifter, katalo-  
ger, skematisk arbejde, aktebreve, ka-  
lendere, reklametryksager, etiketter,  
konvolutter m. m.*

**Specialtrykkeri for moderne  
blanketter i endeløse baner  
og sæt.**

Merkur Tryk Søndergade 27 ..... 52 53 40  
Sjodt & Weiss' Bogtrykkeri Jernbane-  
gade 35 ..... ★52 20 00

### Boligmontering.

Dybkjær's Bolighus (S Dybkjær)  
Haderslevvej 20 ..... ★52 03 66  
— S Dybkjær priv. .... 52 07 96  
— Jørgen Dybkjær priv. .... 52 03 66  
— Th. Ørskov priv. .... 52 70 36



**DYBKJÆRS BOLIGHUS**

HADERSLEVVEJ 20-22 • 8000 KOLDING • TELF. (03) 33 03 66

Harden Møbler A/S Sct. Jørgens-  
gade 8 ..... ★52 61 22  
Omst. til filial Brostræde 2

*Harden Møbler*

Jensen Gaden Jernbanegade 28 .... ★52 55 66

Johansen A L & Søn Jernb.g. 18 ★52 19 33

**A. L. JOHANSEN**  
*& Søn*

**Waltorp's Bolighus**  
Låsby, 11 og Blæsbjergg. 4-8 ★52 24 55

### Bonemaskiner.

Electrolux A/S aut. forhdl. fru M Olling  
Sdr. Havnegade 12 ..... 52 63 52

**Nilfisk Service Kolding**  
(A/S Fisker & Nielsen) Fabriks-  
vej 21 ..... ★52 82 00

**NILFISK BONER**



★528200

### Bonevox.

Billunds Kemiske Fabrik A. D. Bur-  
charthsvej 21 ..... 52 05 81

### Brandforsikring.

Branddirektoratet for Landbygninger  
(Harry Jensen) Jernbaneg. 32 .. ★52 66 88

Danmark De Gjensidige Forsikr.selsk.  
afd.kontor Johs. Jensen Østerg. 12<sup>1</sup> 52 20 52

Jydsk Brandforsikring for Løsøre og  
Bygninger (branddir. H P Jensen)  
Hjarup pr. Vamdrup .... Hjarup 59 40 35

Købstædernes alm. Brandforsikring  
(arkitekt Søren Nissen) Låsbyg. 4 52 15 79  
— priv. Rædersvej 15 ..... 52 48 25

Nye Danske af 1864 Forsikr.aktieselsk.  
afd.kontor Buen 2 ..... ★52 75 44

### Brandslukningsmateriel.

#### Falck-Zonen

Sydbanegade 4 ..... ★52 23 44

Starck Erik Dalbygade 48 ..... 52 31 67  
Firma: H Meisner-Jensen, Kbhvn.

### Briller

(se tillige Optikere)

Bagge Knud Låsbygade 37 ..... 52 78 28  
Faguddann. urmager og optiker

**Bagges Ure - Optik**

Låsbygade 37

Rubriken fortsættes næste side

Bendixen J Søndergade 16 ..... 52 68 65

**Bendixen Brilller**  
Søndergade 16 KOLDING

**Jensen Ole**

Jernbanegade 25 a omst. til priv. 52 03 02

Jepsen Hans Jernbanegade 16 .... 52 74 05  
— priv. Fjordvej 8 Strandh. ... 52 10 04



**HANS  
JEPSEN**  
KOLDING URE & OPTIK  
JERNBANEGADE 16 . TLF. (05) 5274 05

**Lauridsen Kay**

Jernbanegade 1 ..... 52 09 41  
Omst. til priv. Jernbanegade 8  
Statseksamineret og diplom-optiker  
Kontaktlinser og hørebriller

Madsen Th. Tøndervej 50 ..... 52 21 64

*Briller efter og uden recept*

**Nissen Poul**

Østergade 23 omst. til priv. .... 52 09 28

Pilgaard Arnold Damhusvej 15 pr. B. 56 84 52

**Riis Oscar & Søn (Brille-Specialisten)**

Jernbanegade 1 b ..... 52 00 34  
— H W Riis priv. Kobbeltave 13  
Strandhuse ..... 52 62 57  
— Ole H Riis priv. Højbjerg-  
vej 66 Seest ..... 52 00 34

**Oscar Riis & Søn**

**Kontaktlinser tilpasses hver dag**

Skjold Sigfred Haderslevvej 127.. 52 06 33

**SKJOLD'S**

SPECIALOPTIK

**Weilstrup A.**

Låsbybanke 1 ..... 52 27 28  
— priv. Bjergbyvej 41 Seest .. 52 24 62  
*Gratis synsprøve*  
*Fuld sygekassetilskud*

**Zinglersen Erik**

Jernbanegade 21 ..... 52 61 65

**BRILLER** til en gros priser til private

Gratis synsprøve

Fuld sygekassetilskud

Leverandør til alle sygekasser

**Broderier.**

Andersen Petra Søndergade 13 ..... 52 09 73

Broderi & Strik Jernbanegade 36.. 52 80 43



Jensen Georg Damaskvæverlet Øster-  
gade 12 ..... 52 11 44  
Pedersen Ingrid Stejlbjergvej 25 .... 52 21 62  
Østergades Varehus (P J Schultz' Eftf.)  
Østergade 19 og Slotsgade 22 .. ★52 44 88

**Brudeslør.**

»Bitten Hatte« (Bitten Vengberg)

Rendebanen 8 ..... 52 12 17



*Brudeslør*

*Diademer*

*Brude- og*

*selskabshandsker*

Eneforhandler af Bettina slør

Chapeaux (Gerda Lauritsen) Sønder-

gade 15 ..... 52 83 85

**Brugsforeninger.**

Bramdrupdam Brugsforening pr. B. ★56 82 77

**Brugsforeningen for Kolding**

**og Omegn**

Låsbygade 38 ..... 52 03 24

— — Kødafd. .... 52 00 88

Agtrupvej 84 ..... 52 44 86

— — Kødafd. .... 52 60 86

Tøndervej 58 ..... 52 51 21

— — Kødafd. .... 52 11 52

### Vonsild Brugsforening's Supermarked

pr. V. .... Vonsild 33  
— — (omst. til priv.) .... Vonsild 166  
Eft. ca. nov. 70 Vonsild ☆56 60 33

### Bryggerier.

Albani Bryggeriernes Depot (E Rønd-  
bjerg) Østerbrogade 42 ..... 52 05 19  
Carlsberg Bryggeriernes og De forenede  
Bryggeriers Depot Domhusgade 2 52 05 14  
Ceres Bryggerierne og Østjydske Bryg-  
geriers Depot Kongehusvej 24 .... 52 54 25  
Coca-Cola (Wilian & Madsen A/S)  
Sydkajen ..... 52 75 81  
Fuglsang (depotbest. Andr. Hansen)  
Bjolderupvej 9 ..... 52 81 80  
Slotsmøllen Kolding A/S  
Fredericiagade 22 ..... ★52 60 00  
Thordal Depot (E Pedersen) Snekpe-  
vej 5 ..... 52 59 09

### Tuborg og Kongens Bryghus

(Preben Olsen) Skovhøj 17 ..... 52 00 89

### Valash Depotet (J Nøhr) Gartnerhallen

Vejlevej 159 ..... 52 32 20  
— — ..... 52 60 20

### Valencia Depot (Karl Emil Pedersen)

Brændkjærgade 38 ..... 52 62 18  
Kolding - Vamdrup - Lunderskov

### Brændselolie.

### BP Kolding depot

(Gunhar Brun) Industrivej 3 .. ★52 26 77



BP Petroleum  
BP Motorgasolie  
BP Fyringsolie  
BP Traktor benzín  
BP Energol smørelíer  
BP Olíefyr  
BP Olíekaminer



\* 52 26 77

... DERES DIREKTE OLIELEDNING

### Calpam Depot Kolding (H P Skovrup)

Kastanjeallé 59 ..... 52 72 55  
— priv. .... 52 40 84

# calpam

Kolding Depot

Det rene  
fyringsolie-  
selskab

(05) 52 72 55



Chevron olieprodukter

### Dansk Olie Import A/S Sdr. Havne-

gade 40 ..... ★52 01 11



Efter lukketid: Transportafd. .... 52 01 11  
Salgsinsp. Poul A Andersen priv... 52 57 40  
Salgsinsp. V Hansen priv. Vamdrup 58 12 90



DANSK OLIE IMPORT

### Dansk Shell A/S

— Salgskons. H Meinhardt  
Strandvænget 44 Strh. .... 52 65 09



Rubriken fortsættes næste side



**Esso (Dansk Esso A/S)**

Afdelingskontor Slagterivej ... ★52 31 66  
 — Esso Depot (H H Nielsen)  
 Koldingvej 25 pr. B. .... ★56 82 00  
 — Esso Depot (Hans Buhl)  
 Haderslevvej 142 ..... ★52 02 66  
 — Distr.chef Werner Iversen pr. 52 29 77

**Larsen Lauritz & Co.**

Søndergade 10 ..... ★52 66 66  
 — Erik Larsen pr. Heimdalsv. 26 52 02 84  
 Ollefyrr-Service efter kl. 17:  
 — Montør Verner Schmidt .... 52 49 51



**Fyringsolie  
 Oliefyr**

**10 måneders rentefri  
 varmekonto ★52 66 66**

**Shell Depot (P Flensburg) Vester-  
 vang 28 pr. B. .... ★56 83 22**

Økonomisk varmekomfort med

**termo  plan**

- SHELL TERMO KEDLER
- SHELL OLIEFYR
- SHELL FINANSIERING
- SHELL ØKONOMI-JUSTERING
- TERMSHELL FYRINGSOLIE
- SHELL OLIEKONTO
- SHELL KOMMER SELV SERVICE

**Shell Depot Kolding  
 56 83 22**

**Sydjysk Olie A/S**

(Kolding Kulkompagni) Ndr.  
 Ringvej 118 ..... ★52 62 00



**SYDJYSK OLIE A/S  
 (KOLDING KULKOMPAGNI)**

**★52 62 00**

*-en lun forbindelse...*

~~~~~  
**Brødfabriker.**

**Bagermestrenes Rugbrødsfabrik A/S**

Hans Ludvigsvvej 32 ..... 52 02 78  
 — ..... 52 41 44  
 — Direktør Verner Poulsen priv. 52 42 03

**DET GODE RUGBRØD**

**Møllebageriet I/S (N P Nicolaisen)**

Nr. Bjært ..... Nr. Bjært 56 50 12  
 — Lyshøj Allé 8 Strh. .... 52 58 28

~~~~~  
**Brødsalg**

(se tillige Bagere)

Adsbøll J Sct. Jørgensgade 14 ..... 52 22 52  
 Christensen Erik Seest Bakke 73 .... 52 17 01  
 Hansen A Suomivej 5 ..... 52 41 45  
 Hansen Niels Vejlevej 13 pr. B. .... 56 81 23  
 Højgaard F Domhusparken 2 ..... 52 32 83

|                                                        |          |
|--------------------------------------------------------|----------|
| Jacobsen P M Vejlevej 119 .....                        | 52 65 24 |
| Jørgensen Lars Udsigten 10 .....                       | 52 37 49 |
| Knudsen Andr. Broagervej 4 .....                       | 52 32 27 |
| Mathiesen Else Kjær fru Tvedvej 26 .....               | 52 78 72 |
| Mathiesen Sv. Agrtrupvej 27 .....                      | 52 20 65 |
| Nielsen Børge Frills Stejlbjergv. 27 .....             | 52 18 64 |
| Nielsen Rigmor Thurasvej 12 .....                      | 52 01 14 |
| Nørreports Brødsalg (Rob. Nielsen)<br>Vejlevej 3 ..... | 52 20 77 |
| Olsen Mads Tøndervej 28 .....                          | 52 29 15 |
| Rosenberg J A Tøndervej 39 .....                       | 52 77 48 |
| Sørensen Hans Erik Stejlbjergvej 33 .....              | 52 12 70 |
| Sørensen Inger fru Tøndervej 60 .....                  | 52 02 75 |
| Verner K Enev. Sørensenvej 28 .....                    | 52 83 04 |

### Budcentraler.

Agtrupvejs Bud Central Agtrupvej 21 52 67 45

Alles Budcentral (Peter Starup)  
Lyngsvej 1 Seest ..... 52 40 32

**ALLES Budcentral**  
og  
Mini-Bud Tlf. **52 40 32**

Flytning og oprydning udføres  
— også lørdag og søndag

**Vogne fra 1 til 5 tons - Døgnvagt**

Auto-Budet (Togo Schmidt)  
Solvej 12 ..... 52 32 14

**AUTO-BUDET**  
Tlf. **52 32 14**

Til tjeneste med 2 tons vogn

Banegårdspladsens Budcentral  
(Alfred Petersen) Sydbanegade 6 52 18 18

**Banegårdspladsens**  
**Budcentral** Telf. **52 18 18**

udfører al slags budkørsel med  
2 tons lastvogn og lukket varevogn

Budcentralen hj. af Piledamsvej  
og Immanuelsvvej ..... 52 05 84

**Bud-**  
**Centralen** **52 05 84**

Al kørsel med 1½ tons ny lastvogn

Budcentralen (Aage Andersen)  
Zahngade 53 ..... 52 21 50  
— Aage Andersen priv. Brune-  
bjerg 24 ..... 52 21 58

**„BUDCENTRALEN“**  
2-3 tons **52 21 50**  
vogne

Budcentralen Rekord (E Grossmann)  
Haderslevvej 98 ..... 52 44 52

**Budkørsel - Flytning**  
i polstret møbelbus

**Budcentralen REKORD**

Langture rabat **52 44 52**

Budcentralen Vesterbro (P Nielsen)  
Carl Plougsvej 65 ..... 52 52 90

Al kørsel udføres med  
1 og 2 tons vogne

**Budcentralen VESTERBRO**

Jensen's Chr. Eff. (Sv. Aa. Jensen)  
Dalbygade 56 ..... 52 01 39

**Klostergades**  
**Budcentral** **52 01 39**

½ tons lukket bus og 2 tons lastvogn

Lauridsen Jens Peter E. Glippings-  
vej 34 ..... 52 30 41

**Al oprydning**  
og **rengøring** udføres

Kolding Oprydnings-Central  
v/ Jens Peter **52 30 41**

Lind's Budcentral Jelsvej 10 ..... 52 24 36

Al budkørsel  
og flytning udføres

**LIND'S BUDCENTRAL**

Marius' Budcentral (Marius Nielsen)  
Mariegade 2 ..... 52 24 60

Peter's Budcentral (Peter Starup)  
Lyngsvej 1 Seest ..... 52 40 32

### Buntmagere.

De med \* betegnede buntmagere er fag-  
uddannede buntmagermestre.

Christiansen Rud.\* Jernbaneg. 10.. 52 06 19

**Det førende pelshus**

Henriksen J\* Sundeved 7 ..... 52 29 23

## Butiksinventar.

**Gilling Jens Trindholmegade**  
(Havnen syd) ..... ★52 34 22  
— priv. Strandbk. 12 Rebæk.. 52 30 37

**Vi fremstiller 1. kl. s butiksinventar  
i alle træsorter til rimelige priser**

Forlang uden forbindelse  
Tilbud — Forelag — Skitseer

**Jens Gilling 52 34 22**

## KO-MO

Kontor-Monteringen Kloster-  
gade 16 ..... ★52 72 22  
— Villy Petersen priv. .... 52 79 58  
— Konsulent Lars Petersen pr. 52 79 58  
— Konsulent E Th. Mikkelsen  
priv. tlf. Horsens (05) 62 42 27

## REOLER TIL

hjem, kontor, arkiv, lager og butik

Møller & Sørensen Clemensgade .... 52 00 33  
Walsted Th. & Søn Fabriksvej 10 .... 52 14 17  
*Stålbyggereoler*

## Bygmestre.

### Bramsen Mogens

bygmesterforr. Grønneg. 15—17.. 52 35 80  
Kontortid 8,30—17 undt. lørdag  
— Forretn.f. Arne Jørgensen Ødis 59 80 17  
— Mogens Bramsen privat  
tlf. (01) 99 24 00  
— Sommerbolig ..... Sdr. Bjært 57 22 65

Elbech Hans tegnestue og priv. Strand-  
vænget 43 Strh. .... 52 53 10  
Frlis Martin C Lien 9 Tved ..... 52 58 44

## Bygningsartikler.

### A 10 Byggemarked

(Lars Visby Olsen) Vejlevej 172  
omst. til priv. .... 52 23 09  
*Alt til »Gør det selv-manden«*

### Bela Invest A/S

Jernbanegade 29 ..... ★52 70 00  
— Lager: Jens Holmsvej 23  
— Dir. S Nissen priv. Nr. Bjært 56 51 00  
— Forv. M Hedegaard priv. .... 52 66 39  
— Kons. Erik R Pedersen priv. 52 16 72

*Fliser — Klinker — Tagsten  
Færdigblandet betón*

Brandorff's I O Eff. A/S Jernbane-  
gade 44 ..... ★52 43 22

### Falk J. C. & Søn

Vesterløkke 37  
pr. Bj. .... Sdr. Bjært 57 20 41

### Falk's Tømmerhandel

pr. V. .... Vonsild 113  
Eft. ca. nov. 70 Vonsild 56 61 13

### Grønborgs Tømmerhandel A/S

Østerbrogade 14 ..... ★52 27 11

### Jensen J. P. A/S

Sønderbro ..... ★52 16 66

### Møller & Knudsen's Eff. Teglgårds-

vej 20—24 ..... ★52 30 77  
— Hugo Kristensen priv. .... 56 82 87  
— P Tønnesen priv. .... 52 38 06

### Pedersen Thorvald A/S

Dieselvej 3 ..... ★52 01 77

Sydjysk Byggecenter Industriv. 2 ★52 40 88



### Sydjysk Byggecenter

hj. Haderslevvej &  
Sdr. Kingvej  
6000 Kolding. Tlf. \*52 40 88

### Toft & Kristiansen A/S Haderslev-

vej 100 ..... 52 09 16  
— Fabrik: Soneberg ..... 56 83 76  
— Direktør H Carstensen Toft pr. 52 26 97

## Bødkere.

### Zebis J. H. & Sønner

Bågøvej Havnen syd ..... 52 14 53

## Børnehaver.

Børnehaven (Elna Riis Christensen)  
Mazantigade 9 ..... 52 02 83  
Børnehaven for evnesvage  
Hertug Abelsvej 50 ..... 52 44 12  
Børnehaven i Søgade (Børneasylet)  
Søgade 15 ..... 52 11 33  
Dansk Kvindesamfunds Børnehave  
Troldebo Bramdrupv. 11 pr. B... 56 84 54  
Dansk Kvindesamfunds Børnehave  
Norgesvej ..... 52 72 65  
Kolding Kommunes Børnehave  
Fr. VII Vej ..... 52 49 03  
Kolding Kommunes Børnehave  
Haderslevvej 69 ..... 52 77 56  
Kolding Kommunes Børnehave  
Kollektivhuset Kløvervej 33 ..... 52 08 48

|                                             |          |
|---------------------------------------------|----------|
| <b>Kolding Kommunes Børnehave</b>           |          |
| Palmeallé .....                             | 52 40 13 |
| <b>Kolding Kommunes Børnehave</b>           |          |
| Sct. Jørgensgade 5 .....                    | 52 13 37 |
| <b>Lykkegårdens Børnehave for evnesvage</b> |          |
| Eliassensvej 46 .....                       | 52 73 48 |
| <b>Mikkelsen Maria Hydrstræde 3</b>         | 52 14 12 |
| <b>Red Barnets Børnehave Junghansv. 14</b>  | 52 53 13 |
| <b>Sct. Hedvigsstrenges Børnehave</b>       |          |
| Kralundsgade 10 .....                       | 52 28 34 |
| <b>Vifdam Børnehave Vifdam 45</b>           | 52 32 70 |

### Børnehjem.

|                                          |          |
|------------------------------------------|----------|
| <b>Kolding Børnehjem (forstanderinde</b> |          |
| Erna Eriksen) Tingvejen 6 .....          | 52 10 85 |
| <b>Kolding Kommunes Optagelsehjem</b>    |          |
| Læssøegade 6 .....                       | 52 15 29 |
| <b>Kolding Spædbørnehjem »Fuglehøj»</b>  |          |
| (forst.inde Marna Birktoft) Dyre-        |          |
| havevej 101 .....                        | 52 32 37 |

### Børnekonfektion.

|                                         |          |
|-----------------------------------------|----------|
| <b>Bolette A/S Nikolajplads 2</b> ..... | 52 09 90 |
|-----------------------------------------|----------|

**C M Trikotage (C Rasmussen)**  
Jernbanegade 30 omst. til priv. 52 03 83

**CM Trikotage**  
JERNBANEGADE 30

**K. K. Magasin (K Krogsgaard) Øster-**  
gade 14 omst. til priv. .... 52 43 60

- fornuftigt klædt på - gå i

*magasin* **KK**

Specialforretning  
for børne- og teen-  
age beklædning **52 43 60**

**Knudsen Brdr. Helligkorsgade 14 ★52 24 44**



**KNUDSEN**

**Mothercare A/S Østergade 17 .... 52 38 96**

**Mothercare®**

alt til småbørn og den søde ventetid

**Wittorff Søndergade 29 omst. t. pr. 52 31 81**

**WITTORFF**  
-tøj til børn og unge  
SØNDERGADE 29 · KOLDING · TLF. 52 31 81

**Ønsketøj (Eva og Børge Christensen)**  
Klostergade 28 omst. til priv. .. 52 56 10

Alt til Deres baby

*ønsketøj*

Specialforretning for mor og barn

### Børstefabriker.

**Alpedalens Børstefabrik (Hans Mikkelsen og Søren Petersen)**

Højrup-Ferup ★55 90 44

**Dan Børstefabriken A/S**

Nr. Bjært ..... Nr. Bjært ★56 51 11

Tekniske børster til alle formål.  
Specialfabrik for børster  
til fejmaskiner.

**Nielsen's H Børstefabrik Gl. Stations-**  
vej 7 a pr. B. omst. til priv. .... 56 82 81

### Børstenbindere.

**Blindes Arbejde A/S Adelgade 8 .. 52 22 57**

**Håndtrukne børster og koste**

**Køb blindes arbejde**

**Pedersen Chr. Holbergsvej 25 .....** 52 75 24

### Bøssemagere.

**arne P sport (tidl. Kurt Kühl) Rende-**  
banen 14 ..... 52 33 00

**Stächmann C A & Søn Sønderg. 27..** 52 08 67

## Bådebyggere.

|                                       |          |
|---------------------------------------|----------|
| <b>Kolding Skibs- og Bådebyggeri</b>  |          |
| Nordhavnen .....                      | 52 10 40 |
| — H Hansen priv. ....                 | 52 85 24 |
| <b>Pedersen Børge og Poul Thuesen</b> |          |
| Bramdrupdam pr. B. ....               | 56 81 66 |

## Både og bådmotorer.

**Borch Arno Kongebrogede 40 omst.**  
til priv. .... 52 36 69

**EVINRUDE** 

Alle bådmotorer repareres

**E. H. S. Marine (E H Schmidt)**  
Sdr. Bjært 57 20 01

Se annoncen næste spalte

### nautilus

Dyrehavevej 38 ..... 52 79 49  
— — ..... 52 78 12

**Scan boat marine a/s Fynsvej 214 ..** 52 78 02

Se annoncen næste side

### Skandinavisk Motor Co.

**Kolding A/S**

Dieselvej 2 ..... ★52 37 88

**CHRYSLER** bådmotorer

Salg og service

Reparation

Rubriken fortsættes næste spalte

## E. H. S. Marine

(E H Schmidt)..... Sdr. Bjært 57 20 01



Træbåde

Glasfiberjoller

Speedbåde

Kabinebåde

Bådeankere

Bådeudstyr

Regntøj

Svømmeveste

Vandski

Fiskeriartikler

Fiskenet til ethvert formål

Bådmaling

**MERCURY**

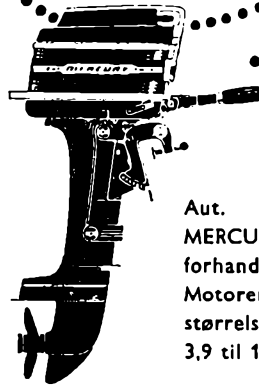

Aut.  
MERCURY  
forhandler  
Motorer i alle  
størrelser fra  
3,9 til 115 hk

Aut.

**Johnson**

forhandler

**Permanent udstilling og  
specialværksted for  
bådmotorer**

Scan boat marine a/s Fynsv. 214 52 78 02

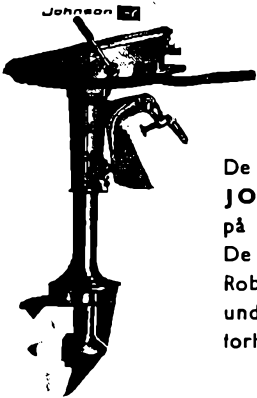

De kender  
**JOHNSON**  
på lyden, — men  
De skal tæt på!  
Robust og stabil  
under alle  
forhold.

**BOMA** glasfiber motorbåde  
**WINDY** cabine cruisere  
**WITH** sejl- og motorjoller  
**VITUS** cabine cruisere  
**CORVETTE** cruisere  
**CORONET** cruisere  
Trailere og ophalervogne  
Yacht udstyr  
Bådebeslag og ankre  
Auto Kuli tagbagagebærere  
Elvstrøm svømmeveste  
Bendix fiber fleet skis

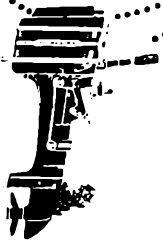

Oplev fart og  
spænding med  
**MERCURY...**

Aut. JOHNSON og MERCURY forhandler

**SCAN BOAT MARINE A/S**  
Fynsv. 214 **KOLDING** (05) 52 78 02

**Se ind — ingen købetvang!**

På et af landets største marinecenter vil vi kunne vise Dem lige hvad der vil passe ind i Deres behov. Vi har altid 50-100 både på lager i dejlige opvarmede haller med hyggemusik. Det betaler sig at købe i en specialforretning.  
Eget specialværksted for bådmotorer.

Prøv vor kaffe — vistnok den bedste!

C

Højvang Kolonial

AGTRUPVEJ 190      TLF. 52 41 95

**Cafeterier.**

**K. F. U. M.** (frk. I Blyt) Bredg. 12-14 52 00 97  
— priv. .... 52 71 60  
**Ravne-Krogen Cafeteriet** pr. V.... 52 89 63

**Campingpladser.**

**Campingpladsen** Ndr. Ringvej ..... 52 28 67  
**Møllegårdens Camping** Dyreh.v. 198 52 09 18  
— — — — — 52 13 03  
**Stenderuphage Camping** (Nis Haldan)  
pr. Varmark ..... **Sdr. Stenderup** 57 10 15  
**Vonsild Camping** (J Ravn) pr. V... 52 22 84

**Campingvogne**

(se Påhængsvogne)

**Cement.****Cementsiloerne** Sdr. Havnegade..... 52 67 83**Cementvarer**

(se Betonvarer)

**Centralvarme**

(se Oliefyr og Varmeanlæg)

**Chokoladeforretninger.**

»Didde« K Pedersen Slotsgade 11.... 52 04 13

**Strøggets Kaffe og Chokolade**

Østergade 1 ..... 52 25 40  
— Søndergade 23 ..... 52 05 82

**Chokolade og sukkervarer en gros.**

**Andersen A J V** Møllevej 15 .... 52 15 68  
Omst. til L Poulsen Læssøgade 59

**Bojsen Brødr.**

Lykkegårdsvej 23 ..... 52 20 71  
— — — — — 52 03 95

Rubriken fortsættes næste side

**Kico**

(Kolding Import Compagni A/S)  
Dreyersvej 44 ..... ★52 25 88

**Toms Chokolade A/S** (repr. Iver Holm)  
Svanekevej 6 ..... 52 61 71

**Toms Chokolade A/S** (repr. Flem-  
ming Hviid) Sandbjergv. 15 Seest 52 12 01

**Cigar- og tobakshandlere.**

**Bjergkiosken** (Tony Hjelm) Bjergby-  
vej 2 Seest ..... 52 81 84

**Christensen Bundgaard & Søn**  
Søndergade 4 omst. til priv. .... 52 22 41  
*Skjold Burnes vine*

**Civinto** (Hans Skandrup) Sønderg. 13 c  
omst. til priv. .... 52 39 42

**Damsgaard Osvald** Haderslevvej 12  
omst. til priv. .... 52 17 79

**Hansen Chr. Kruse** Haderslevvej 27... 52 31 94

**Hansen Ingvar** Jens Holmsvej .... 52 63 56

**Hansen K** Kongebrogade 36 ..... 52 12 50

**Jensen Ernst** Agtrupvej 126 ..... 52 67 60

**Jensen Hans E** (Tobaksdåsen)  
Katrinegade 6 omst. til priv. .... 52 20 15

**Kryger Edith** frk. Låsbygade 66.... 52 60 43

**Nielsen Ejner** Låsbygade 59 ..... 52 02 95

**Nielsen's N. C. Efff.**

Jernbanegade 16 ..... ★52 62 44  
— Købmd. P Lind Holm priv.  
Fjordvej 129 Strandh. .... 52 70 98

**Nielsen Vald. Fa.**

(L Olesen) Østerg. 23 omst. t. priv. 52 04 16

**Rønno** R Vejlevej 121 ..... 52 32 61

**Skov Fr.** Østerbrogade ..... 52 77 13

**Trentemøller Aage** Torvegade 1.... 52 24 99

**Währlich Joh. & Co.** (K Holm)  
Låsbygade 6 ..... 52 02 60

**Aarø C** Rendeb. 15 omst. til priv... 52 45 15

**Cigarhandlere. Artikler for**

**Nielsen's N C Efff.** Jernbaneg. 16.. ★52 62 44

**Cigarer og tobakker en gros.**

**Währlich Joh. & Co.** (K Holm)  
Låsbygade 6 ..... 52 02 60

**Cigar- og tobaksfabriker.**

**Halberg Harald** (repræs. N Conrad  
Andersen) Skolevænget 8 Strh... 52 40 28

**Nobel E A/S** Ibsvej ..... 52 14 02

— Repræs. M Jørgensen priv.... 52 26 55

**Petersen & Sørensen A/S** (repr. Erik  
H Rasmussen) Nyvang 6 pr. B... 56 83 28

**Clichéer**

(se Klichéer)

**Cykler en gros.**

**Skov Th.** Søndergade 15 ..... 52 31 15

**Cyklehandlere.****Andreasen Th. Fa.**

Sct. Jørgensgade 6 ..... 52 18 74

— Forr.f. Ib Andreasen priv... 52 44 76

— Cykleh. Bendt Andreasen pr. 52 25 89

Alle førende mærker i

**CYKLER og  
KNALLERTER**

I. kl.s TELEFON  
reparationsværksted **52 18 74**

**Bjerregaard Aage** Hollænderv. 1 A.. 52 25 99

Cykler, knallerter, svejsning

**Centrum** (J Prehn-Mehlsen)

Katrinegade 19 ..... 52 21 28

Rep. af knallerter og cykler

Cykler udlejes

**Cyclecompagniet A/S**

Nikolajplads 1 ..... 52 14 81

**Cykegården** Hospitalsgade 23—25... 52 48 70

**Hougaard Niels K** Hostrupsvej 6... 52 72 48

Værksted: Kongebrogade 20

**Importøren** Jernbanegade 24 ..... 52 00 95

**Leideck's R Efff.** Buen 3—5 ..... 52 07 70

**R. LEIDECK'S Efff.**

Alle reparationer  
udføres **Tlf. 52 07 70**

**Lindorff Sv. Aa.**

Låsbygade 20 ..... 52 37 83  
 Cykler og knallertservice

Nielsen J J Låsbygade 95 ..... 52 23 27

**Rahbech Niels**

Ndr. Ringvej 62 ..... 52 21 86  
 Aut. Puch forhandler

**Stæchmann C. A. & Søn**

Søndergade 27 ..... 52 08 67  
 Omst. til Kjeld Stæchmann priv.

**Cykler og knallerter**

Alle førende mærker

1. kl.s reparationsværksted

Stort lager af reservedele

En gros — en detail

Telefon 52 08 67

Tempo (Poul Gornitzka) Sønderg. 12  
 omst. til priv. .... 52 33 23  
 — Værksted og udstill.: Riberdyb

Spar tid og penge for hver km.

køb **TEMPO** cykler i topkvaliteter.

**Tempo** Telf. 52 33 23

**Terkelsen Kjeld**

Lykkegårdsvej 2 ..... 52 19 10

Thomhav Chr. H Ravnsbjerg 27.... 52 39 16

**Cylinderservice.****Dansk Cylinder Service A/S**

Skovmøllen Ndr. Ringvej 85... ★52 64 33  
 Specialfabrik  
 for motorreparationer  
 — Værkf. E Henningsen priv... 52 64 33  
 — Bogh. R Viborg Petersen pr. 52 58 39

Eltved E Esbjergvej 20..... ★52 28 55

**UDBORING og LEJEARBEJDE**  
 udføres på småmotorer

- Reservedele -

Gartneri-, havebrugs- og fejmaskiner

Prøv vor kaffe — vlatnok den bedste!

D

## HøjvangKolonial

AGTRUPVEJ 190      TLF. 52 41 95

**Dag- og ugeblade.****Aktuelt Kolding**

annoncer og abonnement

Markdanersgade 7 ..... ★52 30 00

— Redaktion Markdanersg. 7 ★52 31 55

— Red. Eskild Jørgensen priv. 52 17 63

— Salgschef Finn Dupont priv. 52 89 25

— Journ. Preben Brask priv... 52 01 93

— Sportsjourn. S Damkjær pr. 52 34 62

**AKTUELT**

B. T. — Kolding, redaktionen Hellig-  
 korsgade 13 ..... ★52 55 00  
 Guldmedebladets redaktion Terras-  
 separken 24 Strh. .... 52 22 07  
 Jydske Tidende Jernbaneg. 46-50... ★52 33 33

**Jyllands-Posten**

**Avis-Omdelingen:**

— Aksel E Hansen Brorsons-  
 vej 30 (kl. 7—11) ..... 52 88 08

**Salgs-Afdelingen:**

— Insp. Børge Jørgensen Damhus-  
 vej 7 pr. B. .... 56 84 53

**Kolding Folkeblad**

Sydjylland redaktion og ekspedition  
 Jernbanegade 35 ..... ★52 20 00  
 — Red. P Givskov Christensen  
 priv. .... 52 06 90  
 — Red. Frede Jørgensen priv... 52 19 93  
 — Red.chef P Eliassen priv. .... 52 23 24  
 — Red.sekr. N E Thrane priv... 52 32 16  
 — Red.sekr. Jens P Pedersen priv. 52 86 46  
 — Red.sekr. B Selander priv.... 52 22 49  
 — Journ. Troels M Knudsen priv. 52 41 09  
 — Journ. Fl. Christensen priv... 52 37 38  
 — Journ. Eva Jøns priv. .... 52 16 63  
 — Sportsredaktionen ..... 52 27 95  
 — Forretn.f. B Hasselager priv... 52 21 83  
 — Annoncechef Henry Hindborg  
 priv. Vejle 82 68 23  
 — Rekl.kons. J Myrtoft-Rasmussen  
 priv. .... 52 35 18  
 — Abonnem.insp. Kr. Bonde priv. 52 74 47  
 — Driftsleder Poul Nielsen priv. 52 19 92  
 — Pressefot. P Thastum priv.... 52 22 76  
 — Pressefot. H Sigvardsen  
 priv. .... Nr. Bjært 56 52 80  
 — Pressefot. B Schmidt Jørgensen  
 priv. .... 52 80 30

Venstrebladet for det sydlige Jylland  
 red. og eksp. (11,30—12,30 og 18—19)  
 Piledamsvej 18 ..... 52 05 05



**Damefrisører.**

Alls Salon (Kirsten Jensen) Kolding-  
bjerg 16 omst. til priv. .... 52 41 36



*Udlejning og salg  
af topper og parykker*  
**52 41 36**

Andersen Edith fru Strandvejen 60.. 52 43 82

Anne Salon (Anne Jepsen) Overby-  
vej 3 Seest ..... 52 28 93

**SALON ANNE**  
Tlf. 52 28 93

Bellevue-Salonen (Gerda Christiansen)  
Haderslev. 75 C omst. til priv. 52 65 45

**Bellevue-**  
*Salonen*  
**1. klasse**  
**HÅRPLEJE**  
**52 65 45**



Bern Hanne frk. Agtrupvej 66  
omst. til priv. .... 52 41 46



**SALON**  
*Lise*  
**Tlf. 52 41 46**

*Rubriken fortsættes næste spalte*

Bernhard — Spatzeck Jernbaneg. 2 52 09 69

*Damefrisørerne*  
**BERNHARD-**  
**SPATZECK**  
**TLF. 52 09 69**

Boel's Salon (fru A Gammelgaard)  
Søndergade 11 ..... 52 39 37  
— Skønhedskliniken (fru Anna  
Due Bramsen) ..... 52 33 82

**BOELS**  
*Salon*



★  
**1. kl.'s  
betjening**

★  
**Tlf. 52 39 37**

**Borch Kirsten**

Koldingvej 25 D pr. B. .... 56 83 85

Byens Frisørsalon (Helga Petersen)  
Jernbanegade 36 ..... 52 28 01

Clausen Gretha fru Agtrupvej 138 52 11 94



*Allt i moderne hårpleje  
Kan 1. kl.'s betjening*

**LADY**  
*Salonen*  
**Tlf. 52 11 94**

*Rubriken fortsættes næste side*

Damernes Salon hos Aase Munke-  
gade 8 ..... 52 00 50  
— priv. .... 52 79 35

DAMERNES SALON  
hos Aase

Munkegade 8 Telf. 52 00 50

Den lille Salon (Grethe Nielsen)  
Sydbanegade 10 ..... 52 44 75

Elite (fru Inge-Lise Jensen)  
Låsbygade 45 omst. til priv. .... 52 08 14



Deres hår er i  
gode hænder hos  
Salon

**"ELITE"**

Tlf. 52 08 14

1. kl.'s behandling

Elkjær Mary (Benkjer) fru Dalby-  
gade 10 ..... 52 48 77

★ **MADAME** ★  
*Salonen for Dem*

TLF. **52 48 77**

Eriksen Ingrid (Dornhoff) fru Butiks-  
torvet Palmeallé ..... 52 53 60

SALON

**"Hårtoppen"**

**52 53 60**



Feldstein Lene fru Haderslevvej 24 52 20 49

SALON

**"Lenett"**

**52 20 49**



Femina-Salonen (Inge Petersen)  
Tjørnevænget 2 ..... 52 49 44

**„Femina-SALONEN“**  
**Tlf. 52 49 44**

Frisørhuset (Povl Larsen) Gøhl-  
mannsvej 52 ..... 52 42 17

*Frisørhuset*  
**52 42 17**

Grønnegårdens Damesalon  
Fynsvej 75 ..... 52 76 15



**Esther Have  
Nielsen**

**52 76 15**

Hansen Chr.

damefrisørmester Katrinegade 6 52 09 71

— priv. Bjolderupvej 12a ..... 52 65 85

Aftal venligst tid, og De kommer

til med det samme!

Kun 1. kl.'s betjening **52 09 71**

Hansen Erla Søndergade 8 ..... 52 14 95

**Erla Hansen**

Telefon **52 14 95**

Rubriken fortsættes næste spalte

Rubriken fortsættes næste side

Hansen Inge fru Agrupvej 40  
omst. til priv. .... 52 56 65

*Wiener-*  
**SALONEN**

Alt i moderne hårpleje  
I. kl. a betjening

Tlf.

**525665**



Henriksen Ellen fru Seestvej 1.... 52 47 78

**Seestvej's Salon** TLF. 52 47 78

Holk Birte fru Gl. Kongevej 46.... 52 24 54

*Salon* **HEIDI**  
Tlf. 52 24 54

**Holt's Kirsten Frisørsalon**

Slotsallé 3 (ved Saxildhus) .... 52 17 18  
Omst. til priv. Slotsallé 9



Alt i moderne  
toppe og parykker  
**CARMEN service**

Telefon 52 17 18

Medlem af D.D.L.

Inger's Salon (frk. Inger Ravn)  
Tøndervej 64 ..... 52 77 02

**INGERS SALON**

Tlf. 52 77 02

Jensen Else fru Lykkegårdsvej 2.... 52 17 23

Jespersen Ulla fru Låsbygade 37 .... 52 54 58

Jochumsen Grethe Chr. X Gade 16 52 77 46

»**FIX**« Tlf. 52 77 46

Hj. af Kongebrog. og Chr. X Gade

Rubriken fortsættes næste spalte

Johansen Bente Sdr. Havne-  
gade 6 ..... 52 17 72



**Solgårdens**  
frisørsalon

Alt i moderne  
hårpleje

Tlf. 52 17 72

Justesen Lise Nytoft 1 pr. B. .... 56 84 88

SALON

*Lise*

TLF. 56 84 88

Jytte's Salon (Jytte Grundahl)  
Dalbygade 9 omst. til priv. .... 52 45 06



*Jyttes*

SALON

Alt i moderne  
hårpleje ...

52 45 06

Jørgensen Connie fru Ottosgade 22 52 21 88

*Salon*  
**Connie**

Alt i moderne hårpleje

Tlf. 52 21 88

Jørgensen Ellen Blæsbjerggade 11 52 88 12

*Frisør Salonen*  
Tlf. 52 88 12

Jørgensen Lis frk. Dreyersvej 2  
(hj. af Borthigsgade) ..... 52 34 68

SALON

TLF.

**LIS** 52 34 68

Kristensen Inga fru Skadevej 3.. 52 39 61

*Salon INGA*  
Tlf. 52 39 61

Kristensen Inger (Lund) Chr. Bergs-  
vej 1 ..... 52 69 60

**SALON Margrete**  
Tlf. 52 69 60

Kristinesminde Damefrisørsalon  
(Connie Lauvring) Lykkegårds-  
vej 49 omst. til priv. .... 52 86 50

**KRISTINESMINDE**

*Damefrisørsalon*

★

Stedet for hårfin behandling

**Tlf. 52 86 50**

**La Rio Salonen**

(Inge Vibeke Leidesdorff)

Låsbygade 81 omst. til priv... 52 17 12

*Fraseret hos*

**LEIDESDORFF**

*- altid volfrisoreret*

Tlf. **521712**

Larsen E (best. Sonja Hansen)

Haderslevvej 25 ..... 52 04 11

**Borgens Salon**  
Telefon 52 04 11

Larsen Edith frk. Mazantigade 24 .. 52 46 68

*Salon*  
**Ninette**  
★  
★ telf. 52 46 68

Larsen Povl (Frisørhuset) Gøhl-  
mannsvej 52 ..... 52 42 17

*Frisørhuset*  
52 42 17

Lyshøj Salonen (Laila Skovgaard)  
Lyshøj Allé 12 Strh. omst. til pr. 52 33 41

*Lyshøj Salonen*

Alt i moderne hårpøje

1. kl.s betjening 52 33 41

**Madsen Gerda**

fru Haderslevvej 115 ..... 52 37 17

Mal-Salonen (Ejner Lage) Adelgade 8 52 18 21

Se annoncen næste side

Marschall Idy F fru Munkensdam 3 52 12 48



TIL HVERDAG



OG FEST

**Salon FRANCI**  
Tlf. 521248

Mortensen B Dámkjær Østervej 2

Alpedalen ..... 52 83 81

Mulvard Thyra Låsbybanke 15

omst. til priv. .... 52 05 54

Munniche Inge Brændkjærg. 135.. 52 45 03

Brændkjærgades  
Frisørsalon Tlf. 52 45 03

Nielsen Hans H Akseltorv ..... 52 18 25  
— priv. Søndervang 22 ..... 52 45 86

**Hans H. Nielsen**  
under Hotel Kolding

Rubriken fortsættes næste side

Mal-Salonen (Ejner Lage) Adelg. 8 52 18 21

# Mai Salonen

Ejner Lage



Moderne  
hårpleje

*Kun 1. kl.'s behandling*

*Allt i toppe og parykker*



Telefon 52 18 21

Nielsen Inge Fredslund fru Agtrup-  
vej 131 ..... 52 39 70

SALON *Ritz*  
Telefon 523970

Nielsen Inger Kjærgaard Sønderled 4  
pr. B. .... 56 80 13

SALON *LONE*  
TLF. 56 80 13

Nord's Salon (Jane Larsson) Hellig-  
korsgade 11 ..... 52 06 64

520664

**Nord's Salon**

HELLIGKORSGADE 11  
KOLDING

*l'Oreals produkter*

*Brudefrisering*



Pedersen Joan Bredevej 29 Seest... 52 59 96

**Bredevej Salonen**

Telefon 525996

»Perfekt« (Ingeborg Pugh Larsen)  
Ndr. Ringvej 23 ..... 52 04 88

Permanentsalonen (Rosa Holm)  
Helligkorsgade 3<sup>a</sup> ..... 52 07 91  
indgang gennem porten

**PERMANENT-**

*Salonen*

Rosa Holm . Tlf. 52 07 91

Petersen Lone frk. Højhusene  
Tvedvej ..... 52 43 52



SALON

»Koket«

TELEFON

52 43 52

Rubriken fortsættes næste side

**Rasmussen Elna**  
Østergade 15 ..... 52 17 50

*Moderne frisering*

**GÅGADENS PARYKBAR**

Vi udlejer og sælger alt i hår

**Ravn Inger**

(Ingers Salon) Tøndervej 64 .... 52 77 02

**Ravn's Salon**

(Annelise Christensen) Kolding-  
vej 25 pr. B. omst. til priv. .... 56 83 93

**Ring Laila fru Lerbjergvej 5 Seest 52 39 35**



**SALON**

*Laila*

TLF. 52 39 35

**Skovgaard Laila Søndergade 30 .. 52 26 19**

*Salon Schnoor*

*Individuel hårpleje*

*1. kl.s betjening*

**Telefon 52 26 19**

**Stenum I fru Akseltorv 4 ..... 52 22 05**  
(over Slagteriudsalget)

**Stenums Salon**

**Telefon 52 22 05**

*Rubriken fortsættes næste spalte*

**Strøgsalonen (frk. Bodil Kærgaard)**  
Jernbaneg. 17 (over Erik Mørch) 52 15 58



*Strøgsalonen*

Jernbanegade 17

Tlf. **52 15 58**

**Thrane Salon (fru Aase Nissen)**

Låsbygade 88 ..... 52 50 60



**Salon**

*Thrane*

**1. kl.s betjening**

**52 50 60**

**Vedel Bente fru Katrinegade 3.... 52 62 36**



*Salon*

**VEDEL**

Tlf. 52 62 36

**Wasmer J R Helligkorsgade 14.... 52 36 30**

— priv. Solvang 29 ..... 52 19 24



*Salon*  
**WASMER**

**Tlf. 52 36 30**

Medlem af D. D. L.,  
Klub K. M. Jylland  
og K. D. L.

*Rubriken fortsættes næste side*

Welcher Eva Mariegade 15 ..... 52 44 38

Wiese Ruth og H L Sønderg. 17 .... 52 33 12

**WIESE . TELF. 52 33 12**  
**Dame frisør-salon**

Wraae Hanne fru Zahngade 13  
(hj. af Kapelvej) omst. til priv. 52 30 07

HANNE  
WRAAE

TLF.  
52 30 07



Damefrisører. Artikler for

Kaalunds Fabriker A/S

Dyrehavevej ..... ★52 56 00

Pedersen P N Vesterbrogade 3..... 52 28 30

**P. N. Pedersen**  
Frisørartikler  
en gros **Tlf. 52 28 30**

Damekonfektion.

Andersen B Damefrakker A/S  
Rendebanen 15 ..... 52 81 56

**ANDERSEN**

Boulette A/S Nikolajplads 2 ..... 52 09 90

Boutiquen Teen-Shop Jernbaneg. 37 52 81 20

**BOUTIQUEN  
TEEN-SHOP**  
Samt afd. for hende på 40

C C Damekonfektion Sønderg. 30.... 52 21 80

Eva Trikotage (D Juhl Rasmussen)  
Katrinedgade 15 ..... 52 12 41

Gundtoft Kjoler Jernbanegade 16... 52 23 23  
— Frakker Adelgade 2 ..... 52 01 24  
Omst. til begge afdelinger



Hendes Magasin Jernbanegade 14 .. 52 01 05

Kjolefabriken  
Søndergade 13 a ..... 52 37 40

KM Konfektion A/S Piledamsvej 70.. 52 12 45

Petersen Carl Østergade 15 ..... 52 35 22

*Carl Petersen*

v/ J. Steen Petersen

Poder Marie Søndergade 4 ..... 52 14 35

MARIE  
*Poder*

Special - Suurballe Jernbanegade 4.. 52 03 01

Suurballe Jernbanegade 4 ..... 52 03 01

Young Wear Låsbygade 32 ..... 52 17 48

VIER IN.  
**young  
wear**  
UNGT MODEHUS

## Damelingeri.

Damehuset (H Børsting) Sønderg. 8  
omst. til priv. .... 52 52 51

Winkel Jensen Østergade 11 ..... 52 12 08

**WINKEL Jensen**

Østergades Varehus (P J Schultz' Eftf.)  
Østergade 19 og Slotsgade 22.. ★52 44 88

## Dameskrædere (se tillige Systuer)

Bolsen Grethe Langelinie 14 ..... 52 16 35

### Elise design

(Elise Feldvoss) Østergade 17 .... 52 09 07  
Omst. til priv. A. D. Burcharths. 17

Hougaard U og A Markdanersg. 5—7 52 44 09

Lindberg Marie Tvedvej 143 ..... 52 85 27

## Lullus Modeller

(fru Gertrud Lundquist) Jern-  
banegade 15 ..... 52 86 76  
Syning efter mål af Deres stof

Mortensen Kirstine Boel Katrineg. 8 52 43 04

Møller-Larsen Karin fru Mariegade 1 52 22 46

Nielsen Edith Vesterbrogade 14.... 52 35 77

Olsson C Seest Bakke 51 ..... 52 30 33

Tøjservice (Edith Larsen) Låsby-  
gade 94 ..... 52 89 72

### Reparation og forandring af:

Habitter - Kjoler  
Frakker - Nederdele  
Oplægning af ruskindsfrakker  
og pelskåber

1. kl.'s kemisk rensning

**TØJSERVICE 52 89 72**

## Damppressing.

### Damppressen

(Johs. Lynggaard) Adelgade 3.... 52 08 50

Lauridsen Brdr. forretning Blæbjerg-  
gade 1 ..... 52 07 44

— Fabriken Zahmsgade 44—48.... 52 02 56

Mosbæk A Søndergade 10 ..... 52 10 10

## Dampskibsselsk. og -ekspeditioner.

### Clausen C. Dampskibsrederi A/S

rederi, spedition og befragtning  
Jens Holmsvej ..... ★52 21 22  
Telex 32 20

### Daugaard H Dampskibsekspeditionen

Havnen ..... ★52 12 44  
— Speditør P Pedersen priv.... 52 65 92  
— Speditør Bjarne Nielsen priv. 52 88 52  
— Formd. Bent Borg priv. .... 52 73 61

## Danseundervisning.

Jensen Børge Brostræde 2—4.... 52 37 22  
— priv. Kobbelhøve 20 Strandh. 52 77 25



## Databehandling.

### Dansk Dataservice A/S

Donsvej 12 pr. B. .... 56 80 33  
— Kundechef Poul Andersen  
tlf. Fredericia 92 52 52



Administrativ databehandling

Teknisk databehandling

BOGFØRING

STATISTIK

FAKTURERING

LAGERREGNING

LØNNINGSREGNSKAB

GAGEREGNSKAB

PERT

LINEÆR PROGRAMMERING

TEKNISKE BEREGNINGER

KONSULENTTJENESTE

Rubriken fortsættes næste side



Regnecentralen A/S Helligkorsg. 7 52 53 66

**DATA-  
BEHANDLING**  
KONSULENTTJENESTE  
PROGRAMMERING  
BLOKTID  
UNDERVISNING

**DATA-  
MASKINER**  
UDVIKLING  
PRODUKTION  
SALG

**REGNE-  
CENTRALEN**

**SERVICECENTER AALBORG**  
Kastetvej 6 Aalborg (08) 12 53 66

**SERVICECENTER ARHUS**  
Guldsmedeg. 3 Århus C. (06) 12 53 66

**SERVICECENTER ODENSE**  
Næsbyhovedvej 3 Næsby (09) 12 53 66

**PRODUKTIONSAFDELINGEN**  
Klosternakken 4 Præstø (03 795) 678

**TEKNISK CENTER**  
Malmparken 10 Ballerup (01) 97 53 66

**HOVEDKONTOR**  
**SERVICECENTER RIALTO**  
Falkonerallé 1 Kbhvn. F. (01) 10 53 66

**Sydjysk Databehandling A/S**  
se under Dansk Dataservice A/S

**Tri-data Aktieselskab for Data-  
behandling Dalbyg. 31 ..... ★52 84 44**  
— Konsulent B Thygesen Frede-  
riksen priv. .... 52 86 43  
— Konsulent P Lund Andersen  
priv. (09) 40 12 13

**T-R-I-data**

**Konsulenttjeneste**  
**E D B Center**

**Dekoratorer.**

Andresen E Nørreled 1 pr. B. .... 56 84 64

**deko ES**

Dekoration - Silketryk  
Skilte - Bilklfang

bjørn e. reklame Munkegade 8... ★52 58 99

**MODERNE  
VINDUESDEKORATION  
SALGSVINDUER  
UDSTILLINGER - SKILTE**

**\*52 58 99**

**bjørn e. reklame** 

**Brøndsholm A/S udstillingslokale**  
Helligkorsgade 2 ..... 52 09 40  
— Repræs. B Sylvester Jeppe-  
sen ..... Vonsild (56 43 11) 175  
Eft. ca. nov. 70 Vonsild 56 61 75

**Hansen Jørn Rådvadvej 30 pr. B... 56 83 77**  
Træffes bedst efter kl. 18



**dekoration**

Vinduesdekoration - Skiltearbejde  
Stands og messer  
Moderne butiksendretning

**L. H. Reklame**  
(Leif Holm) Påfuglevej 18 ..... 52 78 61  
— Værksted: Galgebjergvej 44

**Dekoration . Skilte**  
**Serigrafi . Butiksindretning**

Lyth Lea Dreyersvej 21 ..... 52 09 43

**N. J. Dekoration Låsbygade 17 e .. 52 88 60**

**VEJEN TIL DEN EFFECTIVE  
DEKORATION GAR GENNEM**

**NJ Dekoration**

v/ EKSAM. DEKORATØR K. GRAM

## Dikteremaskiner.

### KO-MO

Kontor-Monteringen Kloster-  
gade 16 ..... ★52 72 22  
— Villy Petersen priv. .... 52 79 58  
— Konsulent Lars Petersen pr. 52 79 58  
— Konsulent E Th. Mikkelsen  
priv. tlf. Horsens (05) 62 42 27

## GRUNDIG diktere- maskiner

### Zeuthen & Aagaard A/S

Heimdalsvej 31 ..... 52 09 60

#### **REX-ROTARY**

DIKTEREMASKINEN  
med det geniale plade-system  
og fjernstyring på mikrofonen  
AFSKRIVER til sekretær  
og skrivestue

## Drejere.

Pedersen Johs. MacInlus Læssøeg. 52 52 26 34  
Værksted: Kongehusvej 15  
Moderne trædrejere

## Duplikatorer.

Barkholt — Kontorforsyningen  
(Torben Barkholt) Jernbaneg. 20 ★52 77 66

### Facit A/S

Fredericiagade 6 ..... 52 28 86



KO-MO Kontor-Monteringen Kloster-  
gade 16 ..... ★52 72 22

Rubriken fortsættes næste spalte

## Zeuthen & Aagaard A/S

(repræs. P Bjerre Ravn) Heimdals-  
vej 31 ..... 52 09 60

#### **REX-ROTARY**

Stencilduplikatorer  
Stencilbrændemaskiner  
overfører automatisk  
manuskript til stencil

#### **REX-ROTARY**

Spriduplikatorer  
Termokopimaskiner  
til færdige spritmasters

#### **REX-ROTARY**

Table-top offset  
Platemaker  
til offset-pladefremstilling

#### **REX-ROTARY**

Electrostatiske kopiautomater  
Tørkopimaskiner  
Electro-Rex-kopiering

#### **REX-ROTARY**

danske kontormaskiner  
med verdensny  
for kvalitet og service  
- serien omfatter også  
dikteremaskiner og  
CONTEX regnemaskiner

#### **REX-ROTARY**

tilbehør  
til samtlige maskiner

## Duplikering.

★ betyder medlem af  
»Duplikeringsbureauernes Sammenslutning«.  
DS optager selvstændige erhvervsbureauer,  
hvis indehaver har bestået DS' fagprøve.

Dupli Service Mazantigade 10.... ★52 06 11  
— Prokur. Aage Sørensen priv. 52 29 08



Spec.: Electro-stencils.  
Overførsel af tegninger,  
illustrationer, fotos og  
lign. til stencils.

Duplikering til alle formål  
— i alle farver

Rubriken fortsættes næste side

Duplika (Karl Jessen\*) Sct. Jørgens-  
gade 21 ..... 52 31 32

## Electro-Duplikering

Festsange med foto  
Stort udvalg i festartikler

# Duplika-523132

Duplik-bureauet Lerbjergvej 3 Seest 52 17 47

## DUPLIK\* bureauet

Jakobsen Kaj Poul Møllersvej 15.... 52 02 52  
Alt i duplikering udføres

Kolding Duplik\* (H P Hansen)  
Munkegade 12 ..... 52 34 11  
Kontortid 8—17,30, lørdag lukket



## Kolding Duplik

Telefon 52 34 11

Malland Harry kontor og bopæl Hellig-  
korsg. 15<sup>2</sup> (hj. af Østergade).. 52 23 25  
Se annoncen omslagets 3. side

## H. MAILAND

Fineste duplikering i alle farver

Spec.: Tegninger, formularer, katalo-  
ger, salgsbreve, foreningsindby-  
delsler, arkitektbeskrivelser og illu-  
strerede sange. Electro-stencils

## Dybfrosne levnedsmidler.

### Dansk Dybfrost A/S

(salgskonsulent Chr. Krogh) Rør-  
bækvej 19 Seest ..... 52 41 60

### Færdigfrys A/S

(forretn.f. Hans Ole Frandsen)  
Caspar Müllersgade ..... ★52 47 77

Plumrose A/S (dybfrostkons. Robert  
Villadsen) Fabersvej 15 Seest.... 52 31 20  
— Repræs. Benny Henriksen  
..... Vejstrup 57 42 35

## Dyrlæger.

Dall Ove Husted „Lykkegaard”  
Eliassensvej 7 ..... ★52 23 33  
Praktiserende. (Vedr. konsult. for  
hunde m.v. — se Kolding Dyreklinik)

Erichsen Asbjørn Elmevej 31 ..... 52 52 72

Jørgensen Jes P fhv. kredsdyrlæge  
A. D. Burcharthsvej 13 ..... 52 62 35

Klausen Ole Ravn Kildevang 13  
Seest ..... ★52 23 33

Praktiserende. (Vedr. konsult. for  
hunde m.v. — se Kolding Dyreklinik)

Kolding Dyreklinik (Ove Husted Dall  
og Ole Ravn Klausen) „Lykkegaard”  
Eliassensvej 7 ..... ★52 23 33

Konsult. for hunde m. v.  
daglig kl. 13,30—14,30 undt. lørdag  
Mandag og onsdag  
endv. 18,15—19,00 samt efter aftale

Lund-Larsen Sigurd Vesterallé 10  
Strandhuse ..... 52 82 40

Melchlorsen Elmer stadsdyrlæge  
Ribberdyb 10 ..... 52 02 42

Møller E S overdyrl. Jens Skyttes-  
vej 11 ..... 52 04 94

Nielsen N E overdyrlæge Strandv. 36 52 17 62

Olesen Jens Søndergaard Strand-  
vænget 39 Strh. .... 52 61 35

Skarup Rob. H Sønderborgvej 7.... 52 22 35

Toft-Petersen G Gl. Kongevej 4.... 52 22 04

## Døre og porte.

»Gummimåtten« Kolding  
(Th. Knudsen A/S) Dalbyg. 5 ★52 38 00

## Brandsikre døre og porte

### Pedersen Thorvald A/S

Dieselvej 3 ..... ★52 01 77

## Fionia

Glatte døre med oversøiske  
finérer

**E** Prøv vor kaffe — vistnok den bedste  
**Højvang Kolonial**  
 AGTRUPVEJ 190 TLF. 52 41 95

### Ejendomsmægl. og ejendomshdl.

- I. Statsaut. ejendomsmæglere.
- II. Andre ejendomshandlere.
- I. Statsaut. ejendomsmæglere.

**Bo Bedre (P Møller Jensen)**  
 Munkegade 6 ..... ★52 80 33  
 — priv. .... 52 89 41  
 — Johs. Sindbjerg priv. .... 52 65 56

BO-BEDRE



**P. MØLLER JENSEN**

Statsaut. ejendomsmægler

Villaer  
 Byejendomme  
 Industriejendomme  
 Typehuse  
 Fritidshuse  
 Villa- og Industrigrunde  
 Sommerhusgrunde  
 Forretninger  
 Ejerlejligheder  
 Administration  
 Pantebreve



Helårshuse  
 Fritidshuse

### Carlsen Knud

Eliassensvej 32 ..... 52 74 12

Hedegaard M Helligkorsgade 7.... 52 36 55

### M. HEDEGAARD

statsaut. ejendomsmægler

Jensen Ejnar Fynsvej 105 ..... 52 74 48

Jønsson Sv. Aa. Spurvevej 8 ..... 52 67 80

Jørgensen Laurita Seest Bakke 60 52 47 85



**LAURITA JØRGENSEN**

STATSAUT. EJENDOMSMÆGLER  
 SEEST BAKKE 60 . 6000 KOLDING  
 TELEFON (05) 52 47 85

Kronborg-Jensen Ellen Kongebro-  
 gade 67 ..... 52 16 60

### Ellen Kronborg-Jensen

Statsaut. ejendomsmægler

Tlf. 52 16 60

### Laugesen Peter M.

Teglårdsvej 11 ..... 52 25 19



**Peter M. Laugesen**

Statsaut. ejendomsmægler  
 TEGLGÅRDSVEJ 11 . priv. DOMHUSGADE 21

Telefon 52 25 19  
 ROSLEV-HUSE

Mogensen K R Åbenråvej 42.... 52 42 25



**K. R. Mogensen & Co. ★**

Statsautoriserede ejendomsmæglere  
 Åbenråvej 42 . Tlf. 52 42 25

VILLAER — LANDEJENDOMME  
 SOMMERHUSE — INDUSTRI  
 EJERLEJLIGHEDER

Rubriken fortsættes næste side

Ryberg H Tvedvej 2 ..... 52 06 79

# H. Ryberg

**STATSAUT.**  
Ejendomsmægler



## 52 06 79

»Deres ejendomsmægler«

yder assistance ved

### KØB - SALG - BYTTE

af fast ejendom

Vi er også til tjeneste  
med alt vedr. **forretningssalg**

Fejldispositioner, uerfarenhed  
eller manglende agtpågivenhed  
kan koste **Dem dyrt**

Tal med

»Deres ejendomsmægler«

# H. Ryberg

**STATSAUT.**  
Ejendomsmægler



Stjernen borger for god service

Medlem af  
Dansk Ejendomsmæglerforening  
med kundeansvarforsikring

## 52 06 79

Thomsen Lars Damsgaard C. Plougs-  
vej 37 ..... 52 56 21



**DAMSGAARD THOMSEN**

**II. Andre ejendomshandlere.**

betyder medlem af  
»Dansk Ejendomshandlerforening«.

Andresen H V  Seest Bakke 17.... 52 65 04

Bager Ingemann  vekselerer og ejen-  
domshdl. Låsbygade 51..... ★52 63 00  
— priv. Strandvejen 45 ..... 52 68 47  
— Ingemann Hansen priv. .... 52 46 83

### Ejendomskontoret

Medlem af D. E. H.

Christensen Chr.  Lerbjergvej 52  
Seest ..... 52 29 39

Køb og salg af:

**Villaer, forretninger og  
landbrugsejendomme**

**CHR. CHRISTENSEN** TLF.  
Medlem af D. E. H. 52 29 39

Christensen Georg  
Istedvej 19 ..... 52 41 20

Dahl N Sct. Jørgensgade 7 ..... 52 26 78

Dau N J  Haderslevvej 84 ..... 52 15 88

## N. J. Dau

(Medlem af D. E. H.)

Gårde og landejendomme

Ejendomskontoret (A E Christoffersen)  
Carl Plougsvej 66 ..... 52 09 62

Ejendomskontoret Munkegade 6 .. 52 05 22  
Omst. til L Chr. Sørensen priv.  
Alykkegade 28

### Ejendomskontoret

Rubriken fortsættes næste side

|                                         |          |
|-----------------------------------------|----------|
| <b>Fredensborg-Fogtmann Carl Slots-</b> |          |
| gade 19 .....                           | 52 32 40 |
| — — .....                               | 52 73 40 |
| — C C Lei .....                         | 52 44 06 |
| — — priv. Tjørneallé 7 pr. B.           | 56 80 09 |
| — Carl Fredensborg-Fogtmann             |          |
| priv. Vestervang 33 pr. B.....          | 56 80 40 |
| — Villy Thomsen priv. Kilde-            |          |
| vang 8 Seest .....                      | 52 82 96 |



### C. Fredensborg-Fogtmann

Forretninger og ejendomme

Aut. boliganvisningskontor

Jydsk

Ejendomsmægler Skole

### Ingfeldts Ejendomskontor<sup>□</sup>

|                                    |           |
|------------------------------------|-----------|
| Mazantigade 6 .....                | ★52 33 99 |
| — Kr. Iversen priv. Kikkenborg-    |           |
| vej 21 .....                       | 52 67 65  |
| — Viborg Jensen priv. C. Plougs-   |           |
| vej 68 .....                       | 52 60 35  |
| — statsaut. ejd.mægler Chr. Møller |           |
| priv. .... Alminde                 | 56 12 75  |



**KONTAKTEN**

**MELLEM**

**KØBER OG SÆLGER  
GENNEM 25 ÅR**

Villaer - Byejeendomme

Forretninger

Industri

Landejeendomme

Sommerhuse

Villa- og sommerhusgrunde

Ejendoms-administration

Aut. boligudlejning

**TECTUM FRITIDSHUSE**

Medlem af D. E. H.

TLF. \*52 33 99

**Ingfeldts** EJENDOMSKONTOR  
MAZANTIGADE 6 KOLDING  
TELF (05) 52 33 99

Jensen Gunnar Enev. Sørensensvej 16 52 05 56

Katrinegades Ejendomshandel (J Juul  
Jensen) Katrinegade 21 ..... 52 89 99

Kolding Villahandel Dyrehavev. 27.. 52 61 61  
— — .. 52 76 48

Lauesen Hans Egon Fabersv. 19 Seest 52 27 18

Lauritsen T C<sup>□</sup> »Peterslyst« Seest 52 47 24

### TAGE LAURITSEN'S

Ejendomskontor Tlf. 52 47 24

er til tjeneste med alt vedrørende

**KØB - SALG - BYTTE**

af landejendomme, villaer,

forretninger m. m.

Lorenzen Sonja Idyl 3 Tved ..... 52 58 82

Møller Paludan Brændkjærgade 74.. 52 43 76

### Oksbjergs Ejendomskontor<sup>□</sup>

Agtrupvej 188 ..... 52 82 18

Medlem af D. E. H. **528218**

Rasmussen Aksel E<sup>□</sup> Solgården 2 52 77 79

Omst. til priv. Hestehaven 37

— Bogh. V Therkildsen priv... 52 08 65

Stort udvalg i by og på land

**Aksel E. Rasmussen**

**Sørensen L. Chr.**

Munkegade 6 ..... 52 05 22

Sørensen Mogens<sup>□</sup> Zahns-gade 34.. 52 66 25

Spec.: Handel og Industri

### Eksporthandlinger

(se tillige Kreaturhandlere)

Kolding Eksportmarked J. Holmsv. ★52 06 22

— V Lorenzen Drosselvej 8.... 52 06 22

— Forv. Aage Frydensbjerg Jova-

vej 3 ..... 52 66 21

— Bruno Petersen Dyrehave-

vej 161 ..... 52 08 93

— Assist. Bitten Hansen

Hertug Abelsvej 27 ..... 52 09 22

Oxexport, Landbrugets Kvæg- og Kød-

salg, Kolding afd. J. Holmsvej.. ★52 46 88

— Direktør H Jacobsen priv. .... 52 34 77

— Prokur. S Stenholm priv. .... 52 21 21

— N-J Eggert priv. .... 52 43 30

— I K Simonsen priv. .... 52 83 07

★ betyder fællesnummer for flere ledninger

## Elektriske artikler.

Audlola A/S Fabrikgården Agade.. ★52 12 33

Bora (John Born-Rasmussen) Låsby-  
gade 61 omst. til priv. .... 52 35 88

Reparation samt fremstilling af  
elektriske og finmekan. artikler

## Dansk Maalerværksted

Fabrikgården Agade ..... ★52 50 11  
Importøren Jernbanegade 24 ..... 52 00 95

## Silcon

Grønningen 17—19 ..... 52 27 57  
Fabrik for elektriske artikler  
— Civiling. Per Beck Jensen priv. 52 03 16  
— Ing. A Sjø-Pedersen priv..... 56 84 43  
Tempo (Poul Gornitzka) Søndergade 12  
omst. til priv. .... 52 33 23  
Alt i moderne belysning

## Elektriske artikler en gros.

### Bonnichsen Louis

Vonsildvej ..... ★52 67 22

Born G M (G H Born's Eftf.) Låsby-  
gade 61—65 ..... 52 03 44  
Omst. til priv. Agtrupvej 80

Jesco A/S Værkstedsvvej 8..... ★52 74 00



EL- OG GASKOMFURER  
STRYGEMASKINER  
EMHÆTTER



VASKEMASKINER  
KØLESKABE  
FRYSERE

# Kenwood

OPVASKEMASKINER  
RØREMASKINER  
STRYGEMASKINER

Kun salg til forhandlere

## Nordisk Solar Compagni A/S

Haderslevvej 25 ..... ★52 12 33

**Nordisk Solar Co.**  
Kolding

Scanotec A/S Jernbanegade 29.... 52 73 11



**El-belysning**  
en gros

## Elektrisk lys og kraft.

(Autoriserede installatører)

Balle Lauritz Adelgade 6 ..... 52 21 07  
— priv. Gl. Kongevej 33 ..... 52 21 89

## Lamper og lysekroner

**Lys . Kraft**  
Tlf. 52 21 07

Tilbud og overslag uden forbindende  
Elektriske anlæg af enhver art  
udføres

Beirholm Jørgen E Haderslevvej 64  
omst. til priv. .... ★52 41 88  
Se annoncen næste side

## Christensen Johs.

Dalbygade 1 omst. til priv. .... 52 17 37

Christiansen P W Søndergade 26 ★52 43 88  
— Ing. H Christiansen priv. .... 52 20 83  
— Overmont. A R Eilersen  
priv. .... Vejstrup 57 41 81  
— Disponent Kai Sick priv..... 52 30 82  
— Montør Poul G Due priv.  
Højrup-Ferup 55 91 01  
— Montør Henry Meiling priv. 52 51 54

## P.W. Christiansen

Telf. ★ 52 43 88

## Elektrikeren (Vagn O Pedersen)

Hylkedalvej 4—6 ..... 52 47 55  
— Montør R Sørensen ..... 52 43 53

**Elektrikeren**  
VAGN O PEDERSEN

Hylkedalvej 4-6

aut. elektro install.

LYS  
KRAFT  
VARME  
OLIEFYR  
RADIO  
FJERNSYN

Telf. 52 47 55

Beirholm Jørgen E Haderslevvej 64  
omst. til priv. .... ★52 41 88  
— Montør John Bekker-Hansen  
priv. .... 52 56 98

# RING NÅR DE VIL

## TELF. 52 41 88



- \* Radiotelefonforbindelse mellem vores 5 vogne og forretningen betyder:
- \* hurtig service —
- \* ingen tidsspilde



### J. E. Beirholm

Haderslevvej 64 - Kolding  
Telefon ★52 41 88



### »Elektriker Knudsen«

Slotsgade 15 ..... 52 29 51



Sv. Aa. Knudsen  
aut. elektro Install.

TEL. 52 29 51

Gejl S M Broagervej 10 ..... 52 78 39

Moderne **El-installationer**

Belysning - Nyanlæg - Reparation

## S. GEJL 52 78 39

### Høggaard Aage

Låsbybanke/Hyrdestræde .... ★52 45 66

— priv. .... 52 52 92

— Forretn.f. Erik Clausen priv. 52 34 03

## Lys - Kraft

Stort udvalg i lamper og skærme

Jensen Erik Strøh Højskolevej 1.. 52 32 21

Værksted: Sct. Jørgensgade 11

### Erik Strøh Jensen

(Rud. Sørensens Eftf.)



Telefon 52 32 21

— en god kontakt

Vaskemaskiner — El-komfurer  
Forhandling af alle mærker

Knudsen Sv. Aa. Slotsgade 15 ..... 52 29 51

Laursen Karl Bramdrupdam pr. B... 56 81 05

### Møhler Aage

Haderslevvej 24 omst. til priv... 52 15 55

## Lys - Kraft - Varme

Aut. installatør

### Aage Møhler

Telefon 52 15 55

Rubriken fortsættes næste side



Nielsen Erling elektro-install.  
Nr. Bjært ..... Nr. Bjært 56 51 30

## Lys . Kraft . Varme

### Erling Nielsen

Lysekroner . Køkkenudstyr . Radio  
Støvsugere . Vaskemaskiner

Nr. Bjært 56 51 30

Nielsen Morten Fa. elektro-install.

Rendebanen 6 ..... ★52 39 33

Udenfor kontortid:

— Overmontør H P Heick ..... 52 41 56

— Montør H Rasmussen ..... 52 35 74

— Montør Hugo Vinderslev..... 52 26 91

— Montør S Buch ..... 52 61 94

— Montør E Reimers ..... 52 79 23

— Inst. Poul Høggaard

..... Højrup-Ferup 55 90 23

— Bogh. Ebba Jensen ..... 52 07 38

### Fa. Morten Nielsen

Telefon ★52 39 33

Overbeck H kontor, lager, ekspedition  
og værksteder Havnepladsen... ★52 35 55  
Efter lukketid:

— Overmont. Sv. B Bennedsen.. 52 35 55

— Værkføreren ..... 52 31 79

— Install. K Christensen ..... 56 84 75

— Install. H Overbeck ..... 52 38 98

— Kontorchef M P Uldall ..... 52 32 79

### H. Overbeck

Telf. ★52 35 55

Rasmussen C C Buen 2 ..... 52 10 84

### Søderberg Povl

Ødis omst. til montør

H Nielsen ..... Ødis 59 80 59

Vive E Seest Bakke 37 ..... 52 45 33

**LYS  
KRAFT  
VARME**

**E. VIVE**  
aut. EL-installatør  
Seest Bakke 37

TLF.  
**52 45 33**

Rubriken fortsættes næste spalte

Vonsild El-forretn. v. K Eriksen  
Hjarupvej 28 Vonsild ..... Vonsild 53  
Eft. ca. nov. 70 Vonsild 56 60 53



Wolf C Aug. Domhusparken 6 ..... 52 26 79

### Elektrisk svejsning.

Varios-Fabriker A/S Ibsvej 2..... 52 43 87

## VARIOS

Svejseelektroder  
Svejsetransformatorer  
Punktsvejsmaskiner  
Co<sup>2</sup> Svejsmaskiner

**varios**   
ELEKTRODER OG APPARATER T.L. DRIFTSIKKER SVEJSNING

Hovedafdeling i Danmark

### Elektromotor-abonnement.

Dansk Motor Abonnement I/S  
Jernbanegade 29 ..... 52 74 07

Jydsk Motor-Service A/S Jernbanegade 29 ..... 52 74 07

### Elektromotorer.

Christiansen P W Søndergade 26 .. ★52 43 88

Eriksens-Elektro Haderslevvej 151 52 89 77

**E - E**  
**ERIKSENS - ELEKTRO**  
Elektromek. værksted

Hoppe & Christensen Gråbrødreg. 15 52 14 06

**Kolding****Elektromotor Reparation**

(Hans Jensen) Søndergade 30.. 52 21 51  
— priv. .... 52 40 53



Lager af nye  
T. B. T. motorer

Tlf. **522151**

**Overbeck H.**

elektromek. værkst. Havnepl. ★52 35 55



Lager af nye  
og brugte  
motorer

**Schmidt Brdr.**

Bellevuegade 21 ..... 52 40 40  
Reparation af elektromotorer

**Elektronik.****Silcon**

Grønningen 17—19 ..... 52 27 57  
Fabrik for elektriske artikler  
— Civiling. Per Beck Jensen priv. 52 03 16  
— Ing. A Søb-Pedersen priv. .... 56 84 43

**Vetaphone elektronik**

Fabriksvej 11 ..... ★52 61 33  
Omst. til priv. ing. A V Eisby  
Peter Beirholmsvej 6

**Emballage.****Dansk Kraftemballage A/S**

Ndr. Havnevej ..... ★52 32 55  
— Aftentelefon ..... 52 38 94

**Bølgepap****Massivpap**

**Kolding Emballagefabrik** (Chr. Jacobsen) Seestv. 36 omst. t. priv... 52 47 72

**Emballagefabrik**

Alle arter af træemballage

leveres til billigste priser

Lumbye Fr. A/S Skartved ..... ★52 36 00

**LUMBYE EMBALLAGE**

- moderne emballage . . .

PAPIR

TRANSPARENT-FOLIE

LAMINATER

VACUUM-EMBALLAGE

SPEC. BÆREPOSER

- emballerer og sælger . . .

TELEFON ★523600

Papir-Centret Værkstedsvej 10 .... ★52 80 55

Papir — Bølgepap — Tape  
Sejlgarn — Cellofan — Plastic

**Entreprenører.**

\* betyder medlem af Entreprenørforeningen.

**Bentzen's Svingkraner** N. Ringv. 49 52 60 80  
— Week-end- og aftentelefon.. 52 65 53



Kører overalt

**STÆRKODDER**

**HERKULES**



Firhjulstræk

**JUMBO**

**GOLIATH**

En god hjælp for  
**håndværk og industri**

Boisen Preben M Langelinie 14 ..... 52 16 35

**Bruun Palle & Co. A/S\***

Seest Bakke 39 og 49 ..... ★52 40 22  
— Efter lukketid værkstedet.. 52 49 72  
— Byggepl. .... 52 67 34  
— Byggepl. Terrasseparken  
Strandh. .... 52 81 79  
— Ing. Erik Ruggaard priv.... 52 71 32  
— Ing. Poul Erik Pedersen priv. 52 72 14  
— Ing. L Mathiasen priv. .... 52 57 60  
— Formd. S Kyed Andersen pr. 52 75 26  
— Civiling. P Bruun priv. .... 52 78 07

Rubriken fortsættes næste side

**Clausager P. H.\***

Ottosgade 5 ..... 52 22 81  
 — Arbejdspladsen ..... 52 30 93  
 — Formd. K B Rasmussen  
 priv. .... Sdr. Bjært 57 22 67

**Clausen's C. P. Sønner\***

(12—13,30) Pileamsvej 64..... 52 39 03  
 — H T Clausen priv. .... 52 39 03

**Damkjær H.**

Løkken 9 pr. B. .... 56 82 60

*Entreprenør-*

*og byggeforretning*

Tegning og opførelse af

*1 fam. villaer, sommerhuse,  
garager og carporte*

Eriksken E Overbyvej 2 Seest..... 52 61 75

**Ervald H. C.\***

Kontor Langdallund 1 ..... ★52 53 11  
 — priv. Kastanieallé 33 ..... 52 22 64  
 — Ing. J Jeppesen O. Rysg. 41 52 74 04  
 — Fmd. M Jessing Bjerggade 27 52 34 01  
 — Fmd. S Termansen Poppel-  
 allé 10 ..... 52 69 41  
 — Fmd. P Chr. Damm Glente-  
 vej 7 ..... 52 51 05  
 — Bogh. K H Deutschbein  
 Sdr. Kongevej 34 ..... 52 43 86

Gram K Lilballe pr. A. .. Alminde 56 11 31

Alt jord- og kloakarbejde udføres

Udlejning af gummiged,  
bulldozere, hydr. gravemaskiner,  
entreprenørvogne, wire-  
maskiner og vibratorer

**K. GRAM**

*Rubriken fortsættes næste spalte*

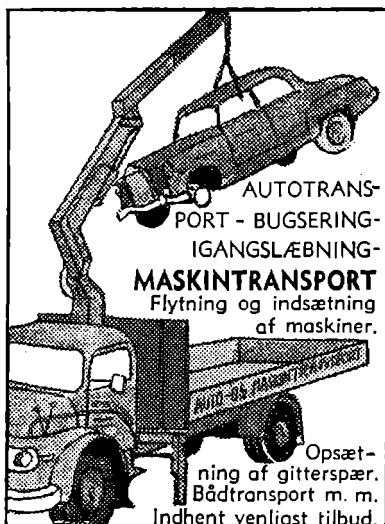
**Hansen's Peter Auto- og Maskin-**  
transport Pileamsvej 41 ..... 52 25 26

AUTOTRANSPORT - BUGSERING-  
IGANGSLÆBNING-  
MASKINTRANSPORT  
Flytning og indsætning  
af maskiner.

Opsætning af gitterspær.  
Bådtransport m. m.  
Indhent venligst tilbud.

**PETER HANSEN**

Jensen Vagn Kirkestien 12, pr. B. .. 56 82 10

**Al maskin-  
og bådtransport**  
udføres med læsekran

**56 82 10**

**Jysk Murer- og Entreprenør-  
forretning**

Fuglekongevej 12 ..... 52 51 90  
 — Konduktør E R Olsen ..... 52 51 90  
 — Ing. Sv. Aa. Sørensen, Spjarup  
 Randbøl tlf. Nørup 88 34 03  
 — Hovedkontor: Vestergade 77  
 Silkeborg tlf. (06) ★82 19 44

Jørgensen K Bogfinkevej 10 ..... 52 87 25

**Kjæhr & Trillingsgaard A/S\***

Sonebjerg ..... ★52 50 33  
 Efter kontortid:  
 — Direktør Sven Trillingsgaard,  
 Rådvad ..... 56 83 34  
 — Civiling. W Slot Skolebakken 9  
 Strandh. .... 52 01 98  
 — Ing. H J Jendresen Roskilde-  
 vej 15 ..... 52 69 52

Kristensen Jørn Bech Brændkjærg. 70 52 75 28  
 Værksted: Haderslevvej 105

**Mathiesen H.**

Hegnet 41 Tved ..... 52 21 63

Alt jordarbejde udføres med

**TRAKTORER  
og GRAVEMASKINER**

Vejtromler og vibratore udlejes

Mathisen Vagn Rørbækvej 10 Seest.. 52 37 25

**Mortensen Peter\***

Vestervang 24 pr. B. .... ★56 84 22

**Jord-, vej- og kloakarbejde  
Byggemodning . Støbearbejde  
Entreprenørmateriel udlejes****Nielsen Peter**

Søndergade 13 a ..... ★52 35 99

— Fuglsanggrd. Grønning-

hoved ..... Vejstrup 57 41 78

— Bogh. P E Lundh priv..... 52 67 63

— Formd. Magnus Kristensen

priv. .... 52 88 91



Olsen Carl Palmeallé 1 ..... 52 00 53

Sørensen Gunnar Humlevænget 2.. 52 41 69

*Rensning af kloaker, septiktanke,  
sivebrønde, ajebeholdere m. m.  
foretages med ny moderne  
slamsugningstankvogn*

Sørensen V &amp; Møller Nielsen Kontor

Dalbygade 42 ..... 52 42 22

— V Sørensen priv. Dalbyg. 53.. 52 31 70

— N H Møller Nielsen priv.

Agtrupvej 144 ..... 52 30 08

**V. Sørensen & Møller Nielsen**

Gadegaard Chr. &amp; Søn Bellevueg. 24 52 22 23

52 65 81

— Kaj Gadegaard priv. .... 52 24 23

**Svære transporter udføres****med 3 blokvogne fra 10-50 t**

— Indhent tilbud —

**3 vogne med læssekraner****Chr. Gadegaard & Søn**Telefon **52 22 23**

Grew E T A/S rejsemontør Vald.

Madsen Haderslevvej 187 ..... 52 10 80

International Camiontransport A/S

Mosevej ..... ★52 82 33

— Efter kontortid flilalbestyrer

P Nielsen ..... 52 89 93

Telex 36 94

**CAMIONTRANS**

Udlejning af gaffeltruck

**Jacobsen Vagn**

Vejlevej 114 ..... ★52 77 33

**VOLVO** entreprenørmaskiner

Salg og service

**Vagn Jacobsen**

Rask-Pedersen og Dalsgaard A/S

Kløvkærvej Seest ..... ★52 86 66

Syddjysk Skurvognsfabrik A/S

Fabriksvej 7—9 ..... ★52 57 77

**Entreprenører. Artikler for**

Byggeriets Maskinstationer A/S

(B M S) Agtrupvej 165 ..... ★52 60 55

**BMS**Udlejning af moderne maskinel  
og materiel til byggeriet

Prøv vor kaffe — vistnok den bedste!

**F** *Højvang Kolonial*

AGTRUPVEJ 190 TLF. 52 41 95

### Facader og facadepuds.

Egssø Zahngade 2 ..... 52 40 36  
— Driftsleder K Sørensen priv. 52 75 40

### Facadebehandling

til alle typer ejendomme ...

10 års garanti!

**EGSØ**

Tlf. 52 40 36

### H. L. Facader

(Henning Larsen) Kingsvej 3.. 52 86 13

### Aluminiumsfacader

Døre og vinduespartier

### Sydjydsk Sandblæsning og Metallisering

(Holbæk Pedersen) Smedegade 8  
omst. til priv. .... 52 51 40

### Transportable anlæg for sandblæsning af husfacader

Tør- eller vådblæsning

### Fagforbund og -foreninger.

Arbejdernes Fællesorganisation  
(formd. Svend Bekke) E. Glippingsvej 16 ..... 52 05 08  
— (kass. Børge Poulsen) Tvedv. 29 52 14 43

Bagernes Arbejdsløshedskasse  
(kass. S G Rasmussen) Fuglebk. 5 52 11 17  
— (formd. Gudmund Willatzen)  
Agtrupvej 139 ..... 52 73 49

Blikkenslagernes Fagforening (formd. Otto Hansen) Vifdam 4 ..... 52 39 14  
— (kass. Chr. Svenningsen)  
Røddingvej 5 ..... 52 30 24

Bogbinderl. og Kartonnagearb. Forb.  
(formd. Henry Haysen) Clemensgade 31 ..... 52 43 51  
— (kass. Fr. Rossen) Rædersv. 10 52 37 65

Børsteindustriarb. Fagforening (kass. A Christensen) Hestehaven 22 .... 52 69 59

### Chaufførernes Fagforen. (fmd. og kass.

Aa. J Olesen) Sydbanegade 11 .. 52 73 34  
Omst. til priv. Seest Bakke 45  
— (næstformd. Kai Bekke)  
Hostrupsvej 19 ..... 52 53 17

Dansk Arbejdsmands- og Specialarbejder Forbund Sydbaneg. 11 52 23 87  
— Formd. Harry Jensen's kontor  
Sydbanegade 11 ..... 52 23 87  
— — priv. Røddingvej 6 ..... 52 37 77  
— Kontrolkontoret (kontorbest. Svend Bekke) Sydbanegade 11.. 52 63 05  
— — priv. E. Glippingsvej 16.. 52 05 08  
— Kass. Ejnar Andersen kontor Sydbanegade 11 ..... 52 01 87  
— — priv. Piledamsvej 32 ..... 52 59 19  
— Opmåler Villy Holm Brorsonsvej 24 ..... 52 43 84  
— — Niels Jensen Drammenv. 6 52 30 18

### Dansk Beklædningsarbejderforbund

(formd. Hans Viggo Pedersen)  
Zahngade 14 ..... 52 19 78  
— (kass. P O Sørensen) Bellevuegade 44 ..... 52 28 43

Dansk Formands Forening Kolding afd.  
(formd. E Jacobsen) Drosselvej 11 52 54 24

Dansk Gartnerforbund Kolding afd.  
(formd. Alfred Dahl) Norgesvej 5 52 82 69  
— (kass. Hans Chr. Larsen)  
Tøndervej 29 ..... 52 30 69

Dansk Kommunal-Arbejderforbund  
Svalevej 11 ..... 52 14 01

Dansk Musiker Forbund (Kolding Orkesterforen.) Hostrupsvej 12 .... 52 47 25

D. K. Klubben (kass. N Johansen) Brorsonsvej 9 ..... 52 59 12

Elektrikerens Fagforening (kasserer H G Andersen) Carl Plougsvej 8.. 52 02 49  
— (formd. Aage Sørensen) Palmeallé 5 ..... 52 42 58

Faglært Køkkenpersonales Forbund  
(kass. Gerda Daugaard) Snerlev. 50 52 76 95

Foreningen af Arbejdsledere i Danmark  
Kolding afd. (formd. Egon Chr. Jensen) Binderupvej 8 nr. Bjært  
Sdr. Bjært 57 23 46

— (kass. Jens Højholt) Henrik Rantzauvej 11 ..... 52 38 13

Frisørsvendenes Fagforening (formd. Erik Olesen) Ingridsvvej 25 ..... 52 50 58

Handels- og Kontorfunktionærernes Forb. Kolding afd. Ejlersv. 32 ★52 03 88  
Konfort. 11,30—13,30, lørd. lukket  
mandag endvidere 17—19

Havnearbejdernes Fagforening  
(formd. Thorkild Bruun) C. Plougsvej 78 ..... 52 23 04

Husligt Arbejder Forbund Sct. Jørgensgade 16 ..... 52 32 19

Karetmagernes Fagforening (kass. Ludvig Nielsen) Søgade 39 ..... 52 49 17

Kedel- og Maskinplassernes Forbund  
(fmd. P Christensen) Valmuev. 14 52 21 93

- Kolding Tjenerforening** (kasserer  
Karl Jensen) Bakkevej 21 ..... 52 20 64  
— (Formd. Thorvald Roed) Brænd-  
kjærgade 80 ..... 52 02 82
- Kvindeligt Arbejderforbund** (formd.  
fru I M Lauritsen) Nelliikevej 4 .. 52 74 53  
— (kasserer fru Martha Hvidmann)  
Abenråvej 18 ..... 52 76 83
- Malernes Fagforening afd.kontor**  
Ågade 3 ..... 52 17 93  
— (formd. Helmuth Koch)  
Hauchsvej 6 ..... 52 28 87  
— (kass. Anton Pedersen) Danners-  
vej 15 ..... 52 14 89
- Murersvendenes Fagforening** (formd.  
Hans Knudsen) Bjerggade 29.... 52 12 79  
— (kass. Bent Søndergaard) Thyras-  
vej 15 ..... 52 12 43
- Sadelmagernes og Tapetserernes Fag-  
forening** Mosevej 67 ..... 52 51 86
- Slagteriarbejdernes Fagforening**  
(formd. Carl Laursen) Cypresv. 14 52 12 46  
— (kass. H C Hjelm) Domhus-  
parken 10 ..... 52 32 63
- Smede- og Maskinarbejdernes Fagf.**  
(formd. Victor Arndal) Brændkjær-  
gade 84 ..... 52 17 36  
— **Kontor** Brinken 7 ..... 52 15 99  
Kontortid: 9,30—10,30 og  
17,30—18,30, lørdag lukket  
Formanden træffes på kontoret  
hver tirsdag fra 17,30—18,30  
— (Kass. Hjalmar Jensen) priv.  
Haderslevvej 75 B ..... 52 15 99
- Snedkernes Fagforening Kolding** (fmd.  
E N Lund) Egevej 1 ..... 52 67 02  
— (kass. W Buck Sørensen) Brænd-  
kjærgade 7 B ..... 52 25 47
- Sukkervare- og Chokoladearbejdernes  
Fagforening** (kass. Egon Jensen)  
Rosengade 13 ..... 52 09 39  
— Formd. Vald. Lauritzen Schjør-  
ringsvej 10 ..... 52 53 81
- Tekstilarbejdernes Fagforening**  
Dalbygade 17 ..... 52 76 31  
— Formd. Emil Jensen priv.  
Bramdrupvej 4 pr. B. .... 56 84 59
- Træindustriarbejdernes Fagforening**  
(formd. Ejnar Lund) Stadionvej 41 52 06 26  
— (kass. Carl Møller) Norgesv. 5.. 52 47 29
- Typografernes Fagforening** (formd.  
Hans Jørgen Andersen) Snerle-  
vej 56 ..... 52 23 72  
— (Kass. Holger M Jørgensen)  
Koldingbjerg 13 ..... 52 23 54
- Tømrernes Fagforening** (formd.  
Anders Hansén) »Bøgelund«  
Hvidsmindevej ..... 52 34 93  
— (Kass. Valdemar Petersen)  
Dannersvej 3 ..... 52 51 36  
— Kontor: Hollændervej 27 .... 52 12 82
- Vagtfunktionærernes Fagforening**  
Bellevuegade 42 ..... 52 42 04

## Farvefabriker.

### Burcharth's Farve- og Lakfabrik

Fabrik og kontor: Bramdrupdam  
pr. B. .... ★56 81 00

*Farve og Lak*

### Flügger J D indeh. Mich. Schnack

fabrik, lager og salgsafdeling  
Ole Rømersvej 7 ..... ★52 88 88  
— Afd.best. K E Hansen pr. Ødis 59 80 45  
— Repræs. Kaj Madsen  
priv. .... Sdr. Bjært 57 23 71

**Flügger**

**52 88 88**

Gorlværk Dyrehavevej 38 ..... ★52 77 22

Hansen Erik Fynsvej 214 ..... 52 17 02  
— priv. Gl. Kongevej 32 ..... 52 78 02

Farver og lakker for håndværk  
og industri. — Salg af sprøjte-  
teknisk udstyr og kompressorer

## Farvehandlere.

Andersen Ove Låsbygade 16 omst.  
til priv. .... 52 08 33

*Ove's* **TAPET- OG  
FARVEHANDEL**

Andersen Svend E (Låsbygades Farve-  
handel) Låsbygade 15 ..... 52 78 04

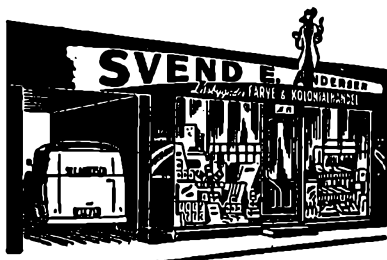

Farver ★ Tapet ★ Rullegardiner  
Gardinstænger ★ Royal pasta  
Coriton facademaling

### Branth's Farve og Tapet A/S

Bredgade 13 ..... 52 12 22  
Efter forretningsstid:  
— Dir. Knud Branth priv. .... 52 12 22

Alt i tapeter, farver,  
lakker og gulvbelægning

**Telf. 52 12 22**

### Burcharth's en gros lager

Sdr. Havnegade 62 ..... 52 84 48  
— Forr.f. E Lunde Nielsen priv. 56 83 41

*Farve og Lak*

### Burcharth's Tapet- og Farve- handel

Torvet ..... 52 07 75  
— ..... 52 25 77  
— Forr.f. E Lunde Nielsen priv. 56 83 41

*Farve og Lak*

Rubriken fortsættes næste spalte

Farvebøtten (Peter Jensen) Hj. af  
Haderslevvej og Dybbølvej .... 52 70 05

*Farvebøtten*

TAPET- & FARVEHANDEL m. m.

Telefon 52 70 05

### Farvekælderen

(Farve- og Tapetmessen Kolding A/S)  
Rendebanen 6 omst. til forretn.f.

Jens Chrestensen ..... 52 80 22

Stoffarver

Porcelænsfarver

Kunstnerartikler

Tapeter

Farver

Lakker

### Gulvbelægning

Vynylfilt

Linoleum

Vinyl

Tæppefliser

**52 80 22**

### I. C. Farvehandel A/S

Haderslevvej 29 omst. til forretn.f.

Sv. Aa. Rasmussen priv. .... 52 06 27

### Jørgensen A. Drøge

Søndergade 10 omst. til priv. .... 52 02 29

Nielsen Axel Malervarehus

detaillafdeling Kirketorvet ..... 52 02 10

Se annoncen næste side

### Seest Farvehandel

Seestvej 1 ..... 52 76 60

Sydjysk Byggecenter Industriv. 2 ★52 40 88



Sydjysk Byggecenter

hj. Haderslevvej 6

Sdr. Ringvej

6000 Kolding. Tlf. ★524088

Rubriken fortsættes næste side

**Nielsen Axel Malervarehus**

detailafdeling Kirketorvet .... 52 02 10  
 — priv. Egholt pr. Lunderskov  
 ..... Lejrskov (54 71 11) 135  
 Efter forretningsstid:  
 — Forretn.f. E Johansen priv. ... 52 02 10

**Axel Nielsen****Malervarehus****Detailafdeling**

Telf. 520210

**Landets største og mest  
 moderne Malervarehus  
 med afdelinger for**

**Tapeter****Farver - Lakker****Værktøj****Gulvbelægning****Tæpper****Plastic - Voksdug****Lys****En gros afdeling for****håndværk og industri****Nielsen Axel**

Hydrdestræde ..... ★52 10 22  
 — priv. Egholt pr. Lunderskov  
 ..... Lejrskov (54 71 11) 135  
 — Forretn.f. Kaj Nielsen priv... 52 18 94  
 — Salgschef Kaj Holbæk priv... 52 14 19

**Axel Nielsen**

Telf. ★521022

**TAPET en gros 52 18 94****Farvere.**

Mosbæk A Søndergade 10 ..... 52 10 10  
 Garderobe-farveri og -renseri

**Schrøder's F. W. Farverier**

Låsbygade 26 ..... ★52 42 55

**Fedevarer en gros.**

Juhl K N Strandvænget 26 Strh.... 52 30 03

**Sprit-lageret (Hans Emil Andersen)**

Enev. Sørensensvej 11 ..... ★52 79 11  
 — priv. .... Vonsild (56 43 11) 144  
 Eft. ca. nov. 70 Vonsild 56 61 44  
 Steff-Houlberg, Kødbyen

**Film.**

Jydsk Film- og Lydbilledforlæg  
 (Jens Ingvertsen's Eftf.) Grønne-  
 gade 8 ..... 52 10 52

**Fiskeeksport.**

Borch Alfred E åle-eksport Hellig-  
 korsgade 14 ..... 52 08 07

Petersen J & K Havnen ..... ★52 03 22

— Eksportør Knud Petersen priv.  
 Ægirsvej 14 Strh. .... 52 07 48

Petersen Th. & Co. A/S Havnen.. ★52 03 22

— Eksportør Knud Petersen priv.  
 Ægirsvej 14 Strh. .... 52 07 48  
 — Direktør H J Damkjær priv.  
 Markus Allé 4 ..... 52 00 39

**Fiskefilet.****Snitkjer's Konsum**

(M Snitkjer) Ole Rømersvej 16  
 omst. til priv. .... 52 65 60  
 Fiskefars og stegte fiskevarer



## Fiske- og vildthandlere.

Andersen Einar (Søndergades Fiskehal) Søndergade 25 ..... 52 14 59  
— priv. Thyrasvej 17 ..... 52 51 48

### SØNDERGADES FISKEHAL

Telefon 52 14 59

FISK - VILDT - HUMMER  
REJER m. m.

— *Altid årstidens specialiteter* —  
Depot for Limfjordsøsters

Fiskehallen (Orla Vinding) Tøndervej 41 ..... 52 87 42

*Levende rødspætter hver dag*

*Laks*

*Hummer*

*Pigvar*

*samt levende ål. Østers i sæsonen*

*Spegesild og kryddersild*

*Varerne bringes overalt i byen*

**FISKEHALLEN 52 87 42**



## Fiskehuset

(Anker Nielsen) Havnen omst. t. pr. 52 63 69

Holdt N M Låsbygade 97 ..... 52 21 39

### LÅSBYGADES FISKEHAL

Kolding Fiskeforsyning (Iver Møller)

Klostergade 12 omst. til priv. .... 52 11 73

## Fjer og dun.

Dafin Sengeudstyr Katrinegade 33 .. 52 29 48

Dansk Fjer-Industri (v. Døssing Thomsen) Kapelvej ..... 52 29 48

## Fjerkræ.

### Kolding Fjerkræ

Låsbygade 41 omst. til priv. .... 52 22 53

Alt i fjerkræ

Detail og en gros

## Fjernsyn

(se Radio og fjernsyn)

## Flag og faner.

bjørn e. reklame Munkegade 8.. ★52 58 99

REKLAMEFLAG  
VINDPOSER  
NATIONALE FLAG

\* 52 58 99

**bjørn e. reklame**



Fussing C C Sdr. Havnegade 34.... 52 01 71

**O. C. FUSSING**

*Flag og vimpler*

## Flaskegas.

Bora Låsbygade 61 omst. til priv... 52 35 88

*Forhandling af Nordisk Gulf-Gas  
og Max Sievert gasværktøj*

Dalsø Gas Depot Sankelmærksvej 21.. 52 55 08

Kosangas Depot Haderslevvej 121.. 52 41 14



HUSHOLDNING  
INDUSTRI  
LANDBRUG

*Vi fører alt indenfor komfurer*

**Bygas — Flaskegas — El-komfurer**

**Køleskabe — Dybfrysere**

**Fuldautomatiske vaskemaskiner**

*Kig ind eller ring*

## Fliser.

### Bela Invest A/S

Jernbanegade 29 ..... ★52 70 00

*Se vor udstilling Jernbaneg. 29*

*og lager Jens Holmsvej 23*

## Flytteforretninger.

- Agtrupvejs Bud Central & Flytteforretning Agtrupvej 21 ..... 52 67 45
- Alles Budcentral (Peter Starup)  
Lyngsvej 1 Seest ..... 52 40 32  
Flytter over hele landet

Kolding Flytteforretning Rud. Jensen  
Borgergade 13 ..... 52 04 10



## Kolding Flytteforretning

★

Lad os ordne Deres  
flytte- og transport-  
problemer

★

Møbelopbevaring  
i opvarmede lokaler

★

Betryggende transport

★

Pakning og forsendelse  
af bohaver  
til ind- og udland

# 520410

## Foderstoffer

(se tillige Korn- og foderstoffer)

Sydjysk Korn- og Foderstof-Kompagni  
A/S Havnen nord ..... ★52 46 11

## Fodpleje.

Beck Signe fru Dyrehavevej 161 .. 52 21 60  
Grundlg og effektiv behandling

### Signe Beck

Mangedrig fodspecialist

Træffetid 9—17, lørdag lukket

**TLF. 52 21 60**

Egertsen's Fodindlæg (fru M. Lütken)  
Lærkevej 18 ..... 52 88 92

Lægeanerkendt og  
leverandør til  
sygekasserne

Bestil venligst tid  
for en gratis konsul-  
tation ved eksam.  
fodspecialist

**CHR. EGERTSEN**

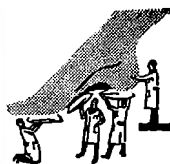

Fevre's Fodklinik (Marie Fevre)  
Jernbanegade 19<sup>1</sup> ..... 52 57 57  
— priv. Heimdalsvej 28 ..... 52 80 80  
Eksam. fodspecialist



Moderne fodpleje  
for damer og herrer

Åben fra kl. 9—17  
undt. lørdag.

Anden tid efter aftale.

### Marie Fevre's Fodklinik

**Telefon 525757**

Fodklinikken (Ane K Smith) Agtrup-  
vej 90 ..... 52 36 13  
Exam. fodspecialist  
Træffes 9—13, lørdag lukket

Fodklinikken (A Stavener) Sct. Jørgens-  
gade 9 ..... 52 25 78

Aut. af den alm. danske lægeforening

Træffes 9-12 og 14-16  
Onsdag og lørdag lukket



**STAVENER**

**Telf. 52 25 78**

Jensen Alice Kongebrogade 29 .... 52 41 18  
Exam. fodplejer  
Træffetid 9—12 og 13—17  
Grundlg og smertefri behandling

Rubriken fortsættes næste side

Lauridsen Kirsten A. D. Burcharths-  
vej 1 ..... 52 05 27

*Exam. fodspecialist.  
Træffes 9-17, lørdag lukket.  
Anden tid efter aftale.*



52 05 27

# K. LAURIDSEN

Madsen Ragnhild fru Vinkelvej 6  
Strandhuse ..... 52 45 90

Mølskov Erna Kollingsgade 9 ..... 52 43 33  
exam. fodplejespec.



For damer  
og herrer

TELEFON  
52 43 33

Petersen Else »Slotsparken« A. D. Bur-  
charthsvej 25 ..... 52 09 08  
Træff. 9-17, tirsd. 9-20, fred. lukk.



## ELSE PETERSEN

Autoriseret af  
den alm. danske lægeforening

„Slotsparken“ 52 09 08

Roldsgaard Inger

Brændkjærgade 56<sup>2</sup> ..... 52 05 80  
*Exam. fodspec.*

Stella's Fodpleje

(Stella Jensen) Frydsvej 7 ..... 52 42 11

*Exam. fodspecialist*

*Træffes fra 9-12 og 13,30-17*

*Lørdag lukket*

Sørensen Ragnhild

Katrinegade 35 ..... 52 52 20

*Antiseptisk fodpl., exam. fodspec.*

## Foreninger

(se tillige Fagforbund og -foreninger)

### Arbejdernes Andelsboligforening

Slotsgade 42 ..... ★52 53 44

Kontortid: Mandag, tirsdag og

torsdag 12,30-16,30

Onsd., fred. 12,30-17,30. Lørd. lukk.

— Formd. Darling Nielsen Brænd-  
kjærgade 84 ..... 52 85 21

— Forr.f. Kr. Pedersen

Kastanieallé 50 ..... 52 53 44

— Insp. Bent Jensen Hert. Abels-  
vej 76 ..... 52 46 67

— Varmem. B Guld Agrup-  
vej 147 ..... 52 65 18

— Vicevært Knud Jensen Agrup-  
vej 149 ..... 52 39 34

— Vicevært A Pedersen Norges-  
vej 33 ..... 52 62 21

— Vaskeribyggn. Norgesvej .... 52 04 76

— Vicevært Erik Madsen Jung-  
hansvej 34 ..... 52 64 42

— Forsamlingsbyggn. Snerlevej.. 52 53 48

Arbejdernes Idrætsklub Zahng. 2.. 52 50 35

Arbejdernes Radio- og Fjernsynsklub

(formd. H Rosendahl Hansen)

Hauchsvej 8 ..... 52 60 19

— (kass. Anders K Andersen)

Carl Plougsvej 122 ..... 52 07 95

Arbejdsgiverforeningen (V Sørensen)

Dalbygade 53 ..... 52 31 70

Arbejdsmændenes Ferie- og Julespæ-  
reforening Immanuelsvej 21 ..... 52 47 92

A. S. F. Dansk Folkehjælp Rødding-  
vej 16 ..... 52 30 48

— Sydjyllandskredsen Snerlev. 42 52 29 02

— Udlånsdepotet Fru Jyttesvej 5 52 62 16

Badmintonklubben Østerbrogade 17.. 52 22 00

Danmarks civile Hundeførerforening

Kolding afd. (formd. S H Vilhelm-  
sen) Lykkegårdsvej 47-53 ..... 52 33 65

— (Kass. O Johnsen) Olaf Ryes-  
gade 38 ..... 52 44 36

Dansk Broder Orden Olaf Ryesg. 8 52 53 29

Dansk Kvindesamfunds Kolding kreds

(formd. fru Inger Kirkegaard)

Heimdalsvej 33 ..... 52 40 60

Danske Forsvarsbrødre f. Kolding og

Omegn De (kass.) Bellevueg. 14.. 52 04 12

D. U. l. — Leg og Virke

(Knud Olsen) Kikkenborgv. 25.... 52 20 73

F. D. F. (Erik Hansen) Brændkjær-  
gade 67 ..... 52 40 82

### Fjernvarme-Sammenslut- ningen

Vangen 25 Tved ..... 52 88 58

Forenede Danske Motorejere Kolding

kontoret Helligkorsgade 15<sup>2</sup> .... 52 23 25



Kontortid 9-17,

Lørdag lukket

|                                                                                                       |                 |
|-------------------------------------------------------------------------------------------------------|-----------------|
| <b>Frelsens Hærs Korpsafdeling Bleg-</b><br>gårdsstræde 3 .....                                       | 52 11 80        |
| <b>Frimurerlogen</b> Sct. Jørgensg. 10...                                                             | 52 76 16        |
| <b>Gardereforeningen for Kolding</b><br>Pigegarde Tøndervej 66 .....                                  | 52 48 32        |
| <b>Grundejerforeningen</b> Jernbaneg. 37                                                              | ★52 59 00       |
| <b>Håndværkssvendenes Rejse- og Syge-</b><br>forening Tøndervej 27 .....                              | 52 10 41        |
| <b>Industriforeningens kontor</b> Jernbane-<br>gade 13 .....                                          | 52 78 51        |
| — (Insp. Kaj Sandorff-Sørensen)                                                                       |                 |
| Domhusgade 23 .....                                                                                   | 52 40 64        |
| —'s bud (N Juel Christensen)                                                                          |                 |
| Dr. Fichsvej 9 .....                                                                                  | 52 17 14        |
| <b>I. O. G. T.s spareforening</b> (næstformd.<br>Johs. Villy Christensen) Vester-<br>brogade 43 ..... | 52 28 99        |
| <b>K. F. U. M.-hallen</b> (insp. Mads Holst)<br>Peter Toftsvej 21 .....                               | 52 87 30        |
| <b>Kolding Bager- og Conditorforening</b><br>(formd. C Th. Jørgensen) Katrine-<br>gade 23 .....       | 52 38 79        |
| — (kass. Ernst Becker) Dalby-<br>gade 34 .....                                                        | 52 08 18        |
| <b>Kolding Boldklub</b> Galgebjergvej 65 ..                                                           | 52 14 37        |
| <b>Kolding Brevdueforeningen</b><br>(036 Kolding) Svinget 5 .....                                     | 52 39 95        |
| <b>Kolding Flyveklub</b> (formd. P Eduard<br>Petersen) Haderslevvej 177 .....                         | ★52 11 22       |
| — Svæveflyveområdet ..                                                                                | Gesten 55 71 86 |
| <b>Kolding Fodboldommerklub</b> (kamp-<br>fordeler Kaj Juhl) Snerlevej 48..                           | 52 55 50        |
| <b>Kolding Golfklub</b> (klubhuset)<br>Emerholtsvej .....                                             | 52 37 93        |
| — Bestyrerinde Edith Nielsen ..                                                                       | 52 80 15        |
| <b>Kolding Herreds Landbrugsforening</b><br>Niels Bohrsvej 2 .....                                    | ★52 78 66       |
| Kontortid 8—17, lørdag 8—12                                                                           |                 |
| <b>Kolding Husmoderforening</b> (formd.<br>fru Asta Lumbye) Skolegade 10..                            | 52 65 95        |
| <b>Kolding Håndboldklub</b> Nørregade 46..                                                            | 52 68 48        |
| <b>Kolding Idrætsforenings damegymna-</b><br>stikafd. (formd. Ida Langgaard)<br>Fr. VII Vej 46 .....  | 52 45 72        |
| <b>Kolding Idrætsforenings fodboldafd.</b><br>(sekr. Martin P Tarp) Læssøeg. 24                       | 52 79 78        |
| <b>K. I. F. Hallen</b> Tvedvej 20 .....                                                               | 52 14 41        |
| — .....                                                                                               | 52 33 17        |
| <b>Kolding Idrætsforenings håndboldafd.</b><br>(Rudi Stübner) Kløvervej 31 .....                      | 52 82 03        |
| <b>Kolding Journalistforening</b> (sekr.<br>Bodil Sørensen) Tvedvej 141 .....                         | 52 66 45        |
| <b>Kolding Motorbådsklub</b> (formd.<br>Hans Knudsen) Olaf Ryesgade 23                                | 52 37 95        |
| <b>Kolding og Omegns Blavierforening</b><br>(kass. H Degnbøl) Fjordvej 105<br>Strandhuse .....        | 52 74 28        |
| — (formd. Hans Koldsø) Sdr. Bjært                                                                     | 52 22 40        |
| <b>Kolding og Omegns Frisør-Laug</b> (fmd.<br>Chr. Hansen) Katrinegade 6.....                         | 52 09 71        |
| — priv. Bjolderupvej 12a .....                                                                        | 52 65 85        |
| — (kass. K Skov) Haderslevvej 32                                                                      | 52 14 36        |
| <b>Kolding Pigegarde Tøndervej</b> 66.....                                                            | 52 48 32        |
| <b>Kolding Roklub</b> Strandvejen .....                                                               | 52 25 49        |

|                                                                                                    |                |
|----------------------------------------------------------------------------------------------------|----------------|
| <b>Kolding Skytteforening</b> (formd.<br>H E Dahl) Rørbækvej 21 Seest ..                           | 52 78 50       |
| <b>Kolding Svømme Klub</b> (formd. Ole<br>Lambert) Hegnet 35 Tved .....                            | 52 51 42       |
| <b>Kolding Tennisklub</b> Ndr. Ringvej .....                                                       | 52 06 86       |
| <b>Koldingegnens Folkedanserforening</b><br>Lindeallé 3 .....                                      | 52 36 72       |
| <b>Kristelig Forening for unge Kvinder</b><br>Bredgade 10 .....                                    | 52 70 59       |
| Kontortid: 11—13, 17—18 undt. mand.                                                                |                |
| <b>Kristelig Forening for unge Mænd</b><br>Bredgade 12—14 .....                                    | 52 04 14       |
| Kontortid: Mandag, tirsdag,<br>torsdag og fredag 16—18                                             |                |
| <b>Kunstforeningen</b> (formd. arkitekt Poul<br>Johansen) Ørebrovej 14 .....                       | 52 33 88       |
| <b>Købmandsforeningen af 1903</b> Dom-<br>husgade 27 .....                                         | 52 78 93       |
| <b>Landforeningen af kronisk Syge</b><br>(formd. Kr. Juhl) Junghansv. 32..                         | 52 60 13       |
| — (Kass. Otto Nielsen) Violvej 21..                                                                | 52 45 18       |
| <b>Lejerbo Boligselskabet</b> Palmeallé 2..                                                        | 52 68 57       |
| <b>Odd-Fellow-Logen</b> Hyrdestræde .....                                                          | 52 09 30       |
| <b>Refsforbundet — Kolding kreds</b><br>(formd. Jørgen Starcke) Kolding-<br>vej Vester Nebel ..... | Agård 55 34 11 |
| — (Kass. B Bundgård) Solvang 31                                                                    | 52 77 32       |
| <b>Røde Kors</b> Kolding afd. (fmd. overlæge<br>dr. med. Erik Brandt-Nielsen)<br>Odinsvej 8 .....  | 52 54 05       |
| — Ekspedition Sygehuset .....                                                                      | ★52 22 88      |
| — Kass. E Torp Grydhøj 16 pr. B.                                                                   | 56 81 17       |
| — Sekr. frk. Elisabeth Eff Søg. 10                                                                 | 52 02 74       |
| — Udlånsdepotet (Gerda Adsbøll)<br>Sct. Jørgensgade 14 .....                                       | 52 22 52       |
| Træffetid: 17—19                                                                                   |                |
| — Depotet Dyrehavegård .....                                                                       | 52 08 89       |
| — Samariterforening (fmd. Just<br>Justesen) Ingridsvvej 16 .....                                   | 52 84 28       |
| <b>Seraplon Ordenen</b> logebygn. Bram-<br>drupdam pr. B. ....                                     | 56 83 06       |

#### Socialdemokratiet i Kolding

|                                                                    |          |
|--------------------------------------------------------------------|----------|
| (formd. Bernh. Tastesen)<br>Kingsvej 21 .....                      | 52 22 21 |
| — (Sokr. Bruno Pedersen)<br>Seest Bakke 97 .....                   | 52 26 76 |
| — Formd. f. kvindeudvalget (fru<br>Sonja Andersen) Heimdalsv. 41.. | 52 33 11 |

|                                                                                                  |          |
|--------------------------------------------------------------------------------------------------|----------|
| <b>Soldaternes Venners Kolding kreds</b><br>(kass. H N Østermark) Rundd. 17                      | 52 09 21 |
| <b>Støtteforeningen af 1967</b> (formd.<br>Aage Stagis) Kærmindevej 21 .....                     | 52 44 24 |
| <b>Sønderjydsk Forening, Grænsforenin-</b><br>gen (formd. B Vikbjerg) Kastanie-<br>allé 39 ..... | 52 32 94 |
| — (Kass. Sv. Gammelgaard) Villa-<br>gade 9 .....                                                 | 52 11 40 |
| <b>Teknisk Landsforbund</b> Vejle afd.<br>(formd. Poul Erik Struve) Utzons-<br>gade 28 .....     | 52 62 03 |
| — (kass. Jon Søggaard) Nis Petersens-<br>vej 6 .....                                             | 52 57 13 |
| <b>Turistforeningens bureau</b> Helligkors-<br>gade 18 .....                                     | 52 02 30 |

Rubriken fortsættes næste side

**Vejle Amts Boligselskab Østerg. 22 ★52 72 77**  
 Kontortid: 10—12, lørd. lukket  
 — Forretn.f. P Schrøder Kløver-  
 vej 31 ..... 52 64 41  
 — Receptionen Kollektivhuset  
 Tvedvej omst. til inspektøren pr. 52 29 68  
 Træffetid 8—9 og 14—16

**Vejle Amts Husmandsforeninger**  
 Rendebanen 13<sup>2</sup> ..... 52 61 08

## Forkromning.

**Nordisk Chrom- og Metallindustri**  
 Ole Rømersvej 6 ..... 52 21 10

## Forniklingsanstalter.

**Hård-Krom K J Sydj. Forniklings- og**  
**Forchromnings-Anstalt (Kjær Jensen**  
**& Søn) Fabriksvej ..... ★52 75 77**  
 — Fru Helga Kjær Jensen priv. .. 52 51 19  
 — Poul Kjær Jensen priv. .... 52 84 18

**Nordisk Chrom- og Metallindustri**  
 Ole Rømersvej 6 ..... 52 21 10  
**Olesen's Fornikleri Kærmindevej 15.. 52 61 60**

## Forsatsvinduer

(se Vinduer)

## Forsikring

Se tillige: Brandfors., Livsfors., Pensionsfors.,  
 Sø- og transportfors.

**Absalon Skandinavia Forsikrings-Akts.**  
 Låsbybanke 8—10 ..... ★52 60 44  
 — — — — — ★52 29 22  
 — Assurandør C C Drescher .... 52 60 44  
 — Assurandør Bent Rasmussen .. 52 29 22  
 — Assurandør Jørgen Olesen .... 52 27 75  
 — Assurandør A Møller Nielsen.. 52 65 12

**Alka Forsikring A/S (assurand. Egon**  
**Fogtmann) Søndergade 13 a .... 52 10 29**

**Almindelig Grundejerforsikring A/S**  
 (assurand. C Løkke) Kollingsg. 3.. 52 09 65

**Arbejdernes Brandforsikringselsk. G/S**  
 (Poul Anker Nielsen) Agrtrupv. 46 52 53 77

**Arbejdsgivernes Ulykkesforsikring G/S**  
 agentur og inspektorat for  
 Kolding by (Heinrich Andersen)  
 Dyrehavevej 4 ..... 52 84 57  
 Kontortid kl. 8—15  
 Inspektorat for landdistriktet  
 — H P Jensen, Skovly Hjarup pr.  
 Vamdrup ..... Hjarup 59 40 35

**Aros Forsikringselskabet (assurandør**  
**C Vang Grønning) St. Blichersv. 4 52 30 38**

**Auto-Lloyd Fredericiagade 8 ..... 52 13 66**

**Baltica Assurance-Comp. A/S (Svend**  
**E Andersen) Bredgade 12 ..... ★52 14 66**  
 — E Lysholt Bekkasinvej 25.... 52 21 44  
 — Viktor Simonsen Norgesvej 9.. 52 18 46

**Borgen Aug. Assurancefirmaet (assur.**  
**F Meyer-Obel) Mazantigade 24.... 52 01 65**  
 — — — — — 52 66 22  
 — priv. Dyrehavevej 180 ..... 52 48 75

**Carstensen Anker Glentevej 9 .... 52 78 76**  
 Filialkontor for Vidar  
 Indtegningskontor for Statsanstalten

**Codan A/S Forsikringselskabet**  
 Jernbanegade 37 (filialbest. Gotfred  
 Madsen) omst. til priv. .... ★52 59 00

**Danebrog og National (assurandør**  
**John Lauritsen) Agrtrupvej 64 .... 52 17 10**  
 — priv. Højbjergvej 12 Seest .... 52 17 10

**Danebrog og Terra hovedagentur**  
 (assurandør Per Christoffersen)  
 Munkegade 3 ..... 52 12 14  
 — Distriktschef Laur. Sørensen  
 Brændkjærgade 81 ..... 52 19 75

**Danmark De Gjensidige Forsikrings-**  
**selskaber afd.kontor Johs. Jensen**  
 Østergade 12<sup>1</sup> ..... 52 20 52  
 — priv. Skolevænget 6 Strandh. 52 39 48

**Dannevirke Forsikrings Akts. (eksam.**  
**assurand. H E Kjær Petersen)**  
 Ndr. Ringvej 47 ..... 52 15 76  
 — Inspektør P Westerby Juhl  
 Hollændervej 2 ..... 52 61 06

**Dansk Folkeforsikring A/S overinsp.**  
**H C Hansen Agrtrupvej 75 ..... 52 62 85**  
 — Insp. C Christiansen Sct. Knuds-  
 vej 24 ..... 52 44 83  
 — Insp. H Mejer Mortensen Norges-  
 vej 35 ..... 52 51 45

**Dansk Forsikringsforening mod Storm-**  
**skade, Hagelskadef. af 1910 (distr.l.**  
**J I Lorentzen) Møllevej 10 B.... 52 30 43**

**Dansk Kautionsforsikrings A/S (C O**  
**Nielsen) Buen 2 ..... ★52 75 44**

## Dansk Spare-Selskab

— Inspektør Hans Mikkelsen  
 Cypresvej 13 ..... 52 54 17  
 — Inspektør Frode Holler  
 Tvedvej 52 ..... 52 57 82  
 — Overinsp. H Mølgaard Bellevue-  
 gade 48 ..... 52 21 15  
 (Træffes bedst før kl. 8 og  
 lørdag formiddag)

**Danske Lloyd Fredericiagade 8 (filial-**  
**bestyrer B Hvidbjerg) ..... 52 13 66**

**Fjerde Søforsikringselskabet Lmt.**  
 (Mika Hansen) Jernbanegade 52.. 52 33 25  
 — priv. Strandvænget 24 Strh. .. 52 61 51

**Forsikrings Compagniet for Kongeriget**  
**Danmark A/S (assur. H Ottesen)**  
 Dreyersvej 2 ..... 52 07 04

**Fremtiden, liv og skade, hovedagentur**  
**for Kolding (assurandør Sv. Dahl)**  
 Jernbanegade 30 ..... 52 51 11

— Assurand. C E Petersen Fyns-  
 vej 89 ..... 52 12 59

**Fugl N H rejseinsp. Nybyvej 5 Seest 52 47 97**

## Gensidige Sjøassurandeforening Den Kolding

- (forretn.f. K Sørensen) Fjordv. 50  
Strandhuse ..... 52 20 46
- Hafnias Hovedagentur v. assurandør**  
Arne Groth Jernbanegade 32  
omst. til priv. .... 52 03 14  
— Inspektør Johs. Langhoff priv. 52 55 25
- Hafnia Forsikring** (Inspektoratet for  
landdistr.) insp. G Havelund Jensen  
Fælledvej 14 pr. B. .... 56 83 07
- Hagelskadeforsikringsforeningen for**  
»Jylland« (Jørg. Petersen) Sdr. Konge-  
vej 82 ..... 52 56 06
- Heros Forsikrings-Akts.** (overinsp.  
P Iversen) Bjergbyvej 15 Seest. .... 52 59 95
- Husmandsbrandkassen og Husmændenes**  
**Ulykkesforsikring** (distr.forst. J N  
Schmidt) Holbergsvej 11 ..... 52 60 90
- Haand i Haand og Danebroge** (assurand.  
Mogens Jensen) Akseltorv 6 .... 52 77 90  
— priv. Ingridsvvej 20 ..... 52 38 18
- Jydsk Grundejerforsikring A/S** (Forsik-  
rings-Aktieselsk. Idun) insp. Niels  
A Gosvig Jernbanegade 1a ..... 52 80 54
- Jørgensen Kr. villa »Prim« Vonsild..** 52 34 13  
Mejeriernes og Landbrugets  
Ulykkesforsikring G/S
- Kgl. Brand's Agentur** (assurandør  
J Herman Pedersen) Jernbane-  
gade 23 omst. til priv. .... 52 08 40
- Landboernes Forsikringsforening mod**  
**Storm og Haglskadeforsikringer**  
(overinsp. S Ødegaard) Fynsv. 17 52 26 85
- Lauritsen John** assurandør (National  
og Danebroge) Agtrupvej 64 .... 52 17 10  
— priv. Højbjergvej 12 Seest .... 52 17 10
- Mejeriernes og Landbrugets Ulykkes-**  
**forsikring G/S**  
Landdistriktet:  
— Amtinsp. N Aage Engedal  
Påfuglevej 4 ..... 52 81 30  
By-området:  
— Insp. Ove Davidsen  
Chr. X Gade 16 ..... 52 85 45  
— Landsdelskontor for Syd- og  
Sønderjylland samt Fyn  
Rendebanen 13 ..... ★52 82 22
- National og Danebroge** (assurandør  
John Lauritsen) Agtrupvej 64 .... 52 17 10  
— priv. Højbjergvej 12 Seest .... 52 17 10
- Norden Forsikrings A/S**  
hovedagenturet ved John Nielsen  
Røddingvej 14 ..... 52 40 37
- Norden** (overinsp. Kr. Salmonsens)  
Kongebrogade 37 ..... 52 09 61
- Nordeuropa Forsikringselskabet**  
(M Sibuhr) Fynsvvej 224 ..... 52 25 52  
Træffes bedst fra kl. 8—10
- Nordisk Brandforsikring A/S** ..... 52 57 31
- Nordisk Ulykke** Låsbygade 106 ..... 52 31 30  
Åben 8,30—10 og 14—15  
Fredag till. 18—19, lørdag lukket

- Nordlyset Forsikringsakts.** hovedagentur  
for Kolding (assurand. Jørgen Pe-  
tersen) Sdr. Kongevej 82 ..... 52 45 53  
— priv. .... 52 56 06  
Træffes bedst før kl. 10
- Normannia Forsikrings-Akts.** Rådvad-  
vej 14 pr. B. .... 56 80 82
- Normannia Forsikr.-Akts.** (organisations-  
chef S Oxholm Petersen)  
Nr. Bjært 56 51 47
- Nye Danske Forsikr.aktieselskaberne**  
afd.-kontor Buen 2 ..... ★52 75 44  
— Assurandør Kr. Sørensen priv. 52 28 27
- Pensionsforsikringsanstalten A/S Hellig-**  
**korsgade 14** ..... 52 29 45  
Omst. t. afd.chef S Worm-Leonhard  
priv. Vejlevej 57
- Skandinavia**  
se Absalon Skandinavia
- Skjold Forsikrings A/S**  
(Erik Munch) Chr. X Gade 4.... 52 21 06
- Statsanstalten for Livsforsikring**  
hovedagentur (assurand. Osc. Jepsen)  
Ørnsborgvej 6 ..... 52 33 26  
— Tegn.medarb. assurand. J Holt 52 30 95

|                                                                                                                                  |
|----------------------------------------------------------------------------------------------------------------------------------|
| <b>Statsanstalten for Livsforsikring</b><br>(insp. N M Fauslet) Kikken-<br>borgvej 14 ..... 52 25 75                             |
| <i>Inspektoratet for Vejle amt syd</i><br>Tegningsmedarbejdere:<br>— Inspektørassist. Hans P Ravn<br>Vejlevej 115 ..... 52 25 85 |
| — Assurandør J Lykke-Nielsen<br>Christiansfeld (045) 6 16 49<br>Vamdrup, Lunderskov, Andst m. v.                                 |

- Terra og Danebroge** hovedagentur  
(assurandør Per Christoffersen)  
Munkegade 3 ..... 52 12 14  
— Distriktschef Laur. Sørensen  
Brændkjærgade 81 ..... 52 19 75
- Trekroner Forsikrings A/S** (inspektør  
Bent Uglebjerg) Dalbygade 46.... 52 03 45
- Triø. Cimbrla G/S Forsikringselskaberne**  
(assur. Jørgen Lønfort Rasmussen)  
Chr. Bergsvej 14 ..... 52 39 77
- Tryk Andels-Anstalten** afd.kontor Adel-  
gade 13<sup>1</sup> ..... 52 02 54  
Kontortid 10—14  
Lørdag 10—12  
— Overinsp. Osvald Jensen Strand-  
vænget 36 Strandh. .... 52 75 36  
— Insp. Vilhelm Kvist Pilevej 33  
Taulov ..... Taulov 56 21 86
- Utrecht Livsforsikrings-**  
**selskabet**  
(Erik Munch) Chr. X Gade 4.... 52 21 06
- Vejle Amts Autoforsikringsklub** for  
tjenestemænd og funktionærer  
H R Bang (eft. kl. 16) Solvang 5.. 52 19 27  
— M Juhl-Jensen (eft. kl. 18)  
Sct. Jørgensgade 9 ..... 52 34 63

Rubriken fortsættes næste side

Vidar Forsikrings A/S filialkontor  
(assurandør Anker Carstensen)  
Glentevej 9 ..... 52 78 76

Zürich Forsikrings-Akts. (assurandør  
Frank Lindberg) A. D. Burcharths-  
vej 31 ..... 52 46 65

Kontortid 9—13 undt. lørdag  
Svares ikke, kald Vejle kontoret  
Tlf. 82 83 07  
— Assurandør H Lindberg priv.  
Tlf. (64 66 11) 280

### Fotografer.

\* medlem af Dansk Fotografisk Forening.

A. B. C. Farvefoto (Sv. Aa. Balle Kri-  
stensen) Thurasvej 4 ..... 52 48 11  
Se annoncen næste spalte

Agfacolor Farvefoto Domhusg. 11.. 52 25 29

Teknisk foto . Reklamefoto

**LISBERG's Pressefoto**

Domhusgade 11 Tlf. 52 25 29

Ahrendt's Selskabsfoto Snerlevej 30 52 71 79

Ateller 26\* Zahngade 26 ..... 52 03 87

Se annoncen næste side

Christensen Ras. Munkegade 3<sup>1</sup> ..... 52 77 70

Se annoncen næste side

Rubriken fortsættes næste spalte

A. B. C. Farvefoto (Sv. Aa. Balle Kri-  
stensen) Thurasvej 4 ..... 52 48 11

# SVEND's

*Selskabsfoto*

Telf. **52 48 11**



Fotografering ved enhver festlig  
løjlighed

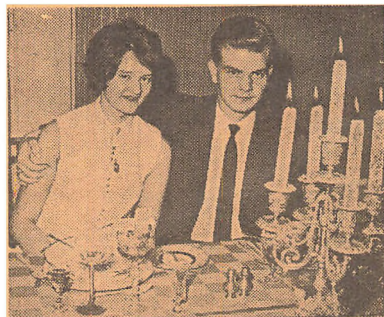

Storre selskaber betjenes  
med 2 fotografer

Prøvebilleder samme dag  
Intet bestillingsgebyr

Selskabsfoto

Børnefoto

Reklamefoto

Farvefoto

Telf. **52 48 11**

Afeller 26\* Zahnsgeade 26 ..... 52 03 87

LUNDS FOTO

**atelier**  
**26**

ZAHNSGADE 26 KOLDING  
TELF (05) 520387



*Bestil  
venligst  
tid*

SELSKABSFOTO

— også i farver



PORTRÆTFOTO  
BRYLLUPSFOTO  
REKLAMEFOTO  
TEKNISK FOTO

*Fotografering i hjemmet  
Pasfoto 2 minutter*

Fotograferne  
METTE BUNK & HANNE RICHTER  
Søndags-åben ved forudbestilling

Christensen Ras. Munkegade 3<sup>1</sup>.... 52 77 70

**Reklame - Foto  
til brochurer  
og tryksager**

**Arkitektur**

**Industri**

**og  
Vare-  
fotografering**

**527770**

**RAS**  
**Christensen Foto**  
**Munkegade 3<sup>1</sup>**

*Rubriken fortsættes næste side*

★ betyder fællesnummer for flere ledninger



Fotocentralen (Th. Thorsen) Lykke-  
gårdsvej 7 ..... 52 26 07

Jensen Ulla og Ingvard Storkevej 7 52 77 99

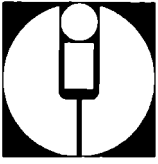

**SELSKABSFOTO**  
**PORTRÆTFOTO**  
**I HJEMMET**  
**INDUSTRI**  
**ARKITEKTUR**

FOTOGRAFERNE  
**ULLA & INGVARD JENSEN**

**52 77 99**

TELEFONTID KL. 8-12

Kehlets Stella Nova Jernbaneg. 26 52 22 56

**KEHLET'S**

**Stella Nova**

**52 22 56**

**JERNBANEGADE 26**

Hverdage åbent kl. 10-17,30

Vi har åbent søndage kl. 10-17

**Bryllupsfotografering**

Lørdag eftermiddag efter aftale

Kolding Foto (R. Hartimmer)  
Jernbanegade 32 omst. til priv. 52 00 54

**KOLDING FOTO**

Retsgyldige fotokopier - mens De venter

Pasbilleder på 2 min. - TLF. 52 00 54

*Rubriken fortsættes næste spalte*

Lisco A\* Østergade 7  
omst. til priv. .... 52 56 57

**LISCO**  
**GÅGADEN**

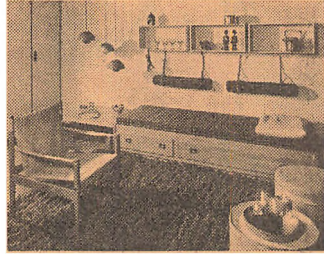

Industri og reklame  
ex- og interieur



Pasfoto 1 min.

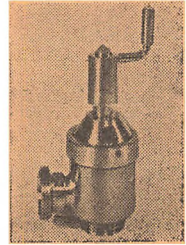

Mode . Graflk . Fotostater . Brochurer

Hele familens portrætfotograf



**BESTIL VENLIGST TID**

**tlf. 52 56 57**



Medlem  
af Dansk  
Fotografisk  
Forening

Åbent lørdag eftermiddag  
for BRUDEPAR — derfor  
først åbent kl. 12 mandag

N.B. Brudepar må køre til døren!

Lund's Selskabsfoto\* Zahngade 26 .. 52 03 87

### Nørgaard Aage\*

Sønderborgvej 14 ..... 52 23 40  
Foto til pas og kørekort  
Fotografering af ejendomme  
til lånesager

### Petersen Aage

Havesangervej 10 ..... 52 50 48

Polyfoto Torvegade 2 ..... 52 05 95  
— Tove og Johs. Munkel-Nielsen  
priv. Gl. Kongevej 14 ..... 52 56 37



## Brude FOTOGRAFERING

Lørdag åben på bestilling

## PAS på 2 minutter

Det  
naturlige  
fotografi



Børnenes  
fotograf

## Tove Munkel-Nielsen

Thastum Peter Jernbanegade 35.. ★52 20 00  
— priv. Heimdalsvej 49 ..... 52 22 76  
— H Sigvardsen priv. .. Nr. Bjært 56 52 80  
— B Schmidt Jørgensen priv. .. 52 80 30

Rubriken fortsættes næste spalte

Thomsen Poul Lef Tøndervej 82

omst. til priv. .... 52 52 70



SELSKABS FOTO

Lad Deres fest  
fotografere i  
FARVER

Prøvebilleder samme dag

Kommer overalt



FOTO VEDR. LÅN TIL  
HUSET

# Thomsens FOTO

TØNDERVEJ 82

Telf. 52 52 70

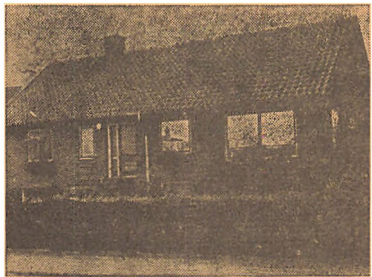
## Fotografiske artikler.

Fotocentralen (Th. Thorsen) Lykke-  
gårdsvej 7 ..... 52 26 07

**Foto Magasinet** (H Lauridsen)  
Jernbanegade 8 ..... 52 05 21  
Demonstrationslokale for smalfilm  
og projektiionsapparater  
samt teknisk afd.: Klostergade 3  
— H Lauridsen priv. Låsbyg. 52 52 18 85  
— Prokur. M Knudsen priv... 52 34 84

**Foto Magasinet**

Hansen Chr. Kruse Haderslevv. 27.. 52 31 94

**Kruse Hansen**

**FOTOHANDEL . Tlf. 52 31 94**

Hartimmer R Jernbanegade 32  
omst. til priv. .... 52 00 54  
*Se annoncen næste spalte*

Hauge-Rasmussen Fotohandel  
Helligkorsgade 16 ..... 52 42 70

**HAUGE RASMUSSEN**

**FOTOHANDEL TELEFON**  
**52 42 70**

Thomsen Poul Lelf Tøndervej 82  
omst. til priv. .... 52 52 70

*Rubriken fortsættes næste spalte*

Hartimmer R Jernbanegade 32  
omst. til priv. .... 52 00 54

**KOLDING**  
**FOTO**

V/R. HARTIMMER

SPECIALFORRETNING  
I FOTO-KINO

Jernbanegade 32

**Tlf. 52 00 54**

16 år i rigspolitiets kriminaltekniske  
fotoafdeling.

**Vi fremkalder og kopierer.**

Vi affotograferer Deres gamle billeder  
i fineste kvalitet.

Vi udlejer FREMVISERE,  
LÆRRED, EL-BLITZ m. m.

Stort projektiions- og kinorum  
til disposition.

Spec.: Udlejning af 16 mm  
toneanlæg med operatør.

Retsgyldige fotokopier

— mens De venter.

(Også eksamensbeviser og anbefalinger)

Teknisk foto efter aftale.

Gavekort udstedes på  
ethvert beløb.

**Og husk!**

Vi leverer foto til Deres pas  
eller førerbevis på 2 minutter



## Fotokopiering.

**Barkholt — Kontorforsyningen**  
(Torben Barkholt) Jernbaneg. 20 ★52 77 66  
Salg og service af 3 M foto-  
kopieringsmaskiner

**Jyllands Cilchéfabrik A/S Mazanti-**  
gade 10 ..... ★52 06 11

**Kolding Foto** (R Hartimmer) Jernbane-  
gade 32 omst. til priv. .... 52 00 54

## Fragtcentraler og fragtmænd

(se Godstransport)

## Frimærker.

**Svarre C B** Slotsgade 6 omst. til priv. 52 11 24

## Frisører. *Hans Jensen*

**Agtrupvejs Herrefrisørsalon**  
(E K Jensen) Agtrupvej 85 ..... 52 31 39

### »Cituss«

(Ingv. Clausen) Klostergade 11  
omst. til priv. .... 52 31 00

**Til SKÆRING af HÅR  
I MODEFORM  
er CITUS HÅNDELAG  
hel enorm ...**

### Eriksen's Salon

(Aage Eriksen) Helligkorsg. 17.. 52 49 42  
*Stedet for moderne hårpleje*

**Frisørhuset** (Povl Larsen) Gøhl-  
mannsvej 52 ..... 52 42 17

*Frisørhuset*

52 42 17

**Hansen P** Torvegade 1 ..... 52 76 56  
**Holm Jørn J** Enev. Sørensensvej 16.. 52 34 81

**Jensen G** Skovgaard Rendeb. 10.. 52 50 20

**SALON**  
*Excellent*

**Knudsen Tunney** Nørregade 46 ..... 52 68 48

### Kristinesminde Herrefrisør

(K Lund) Lykkegårdsvej 49  
omst. til priv. .... 52 24 02

**Nielsen Hans H** Aksestov ..... 52 18 25

## Palmesalonen

(Søren P Rasmussen) Palme-  
allé 2 ..... 52 36 61

**Pedersen Knud** Læssøegade 46 ..... 52 40 50

**Pedersen Tage** Mazantigade 18 ..... 52 77 26

**Petersen Arnold** Seestvej 21 ..... 52 47 42

**Skov K** Haderslevvej 32 ..... 52 14 36

**Wiase H L** Søndergade 17 ..... 52 33 12

**Østergaard B** Jernbanegade 36 ..... 52 57 35

## Frisører. Artikler for

**Pedersen P N** Vesterbrogade 3 ..... 52 28 30

*Frisør-artikler en gros*

## Frugtavlere.

**Trappergaardens** Æblehaver Strandh. 52 02 77

## Frugt en gros.

### Bek Jens P.

(Ejnar Bek) Thorkildsvej 4  
omst. til priv. .... 52 04 80

**Borring Alfr.** Fynsvej 153 ..... 52 40 80

## ALFR. BORRING

»Fynsk Frugt«

og grøntsager en gros

**KOLDING 52 40 80**

Træffes under auktionen i

Odense på (09) 12 56 08

**Frugtavlernes Fælleslager a. m. b. a.**  
Vejlevej ..... 52 32 75

### Gregersen H. P.

Gartnerhallen Vejlevej 159..... 52 33 60

— C J Gregersen priv. Tønder-  
vej 25 ..... 52 56 70

**Hansen Erling** priv. Cypresvej 5.. 52 48 81

— Lager: H. C. Ørstedsvvej 6

**Erling Hansen**  
Fyn's Frugt Lager Tlf. 524881

**Hansen Frode** Henr. Rantzauvej 21.. 52 09 23

*Rubriken fortsættes næste side*

**Kartz' A. W. Efff.**

(Schmidt Andersen) Gartnerhallen  
Vejlevej 159 ..... 52 39 09

Kirkebye A W A/S Vejlevej 159 .... 52 49 40

**Kronborg's Chr. Efff.** Gartnerhallen  
Vejlevej 159 ..... ★52 43 77  
— Henning Larsen priv. Gryd-  
høj 1 pr. B. .... 56 83 83

**Kronborg Frugt**

Dansk frugt og grøntsager  
Sydfrugter - Bananer ★524377  
Egegårds kartofler

Melona (Tage Welth) Dreyersvej 59.. 52 13 00

Nielsen's Karl Efff. (Chr. Holst)  
Smedebakken 10 Vonsild .... Vonsild 165  
Eft. ca. nov. 70 Vonsild 56 61 65

**Nøhr J.**

Gartnerhallen Vejlevej 159..... 52 32 20  
— — ..... 52 60 20  
— priv. Fredensgade 14 ..... 52 32 20  
Sydfrugter og konserver

**Steppat K C Niels** Bohrsvej 1  
omst. til priv. .... ★52 46 22

**K. C. Steppat**

Sydfrugter og dansk  
frugt en gros ★524622

**Frugt- og grønhandlere.**

Christiansen Rich. Agtrupvej 97 .... 52 22 69  
Frugt — Grønt — Blomster

**Delikat**

(Th. Christensen) Søndergade 22.. 52 19 80  
Eriksen Kristian Hollændervej 1 .... 52 23 74

**Frugtbørsen** (Bjarne Højer Andersen)  
Låsbybanke 5 ..... 52 22 20

**Frugtbørsen**  
Telefon 52 22 20

**Frugtkælder**

(E Jørgensen) Haderslevvej ..... 52 10 46

Grønnegårdens Frugtforretning  
(A Møller) Fynsvej 83 ..... 52 18 43

**Gærde W** Rendebanen 10 omst.  
til priv. .... 52 63 89

Frugt, grønt og blomster

Det er hos **GAARDE**  
De får det... Tlf. 526389

Hansen Rich. Stejlbjergvej 31 ..... 52 21 30  
Iversen N Frydsvej 37 ..... 52 36 59  
Jensen Ella fru Tvedvej 30 ..... 52 78 08  
— priv. Teglgårdsvej 31 ..... 52 78 08  
Lassen Emil Låsbygade 92 ..... 52 23 21

**Mazantigades Frugt-****og Blomsterforretning**

(D og E Jørgensen) Mazanti-  
gade 20 omst. til priv. .... 52 12 80  
Frugt — Blomster — Kranse

Paaskesen H P Låsbygade 79 ..... 52 20 51

Raj Jens Agtrupvej 40 ..... 52 43 03  
Frugt — Grønt — Blomster

Rasmussen Harry Koldingvej 23

pr. B. .... 56 80 89

**HARRY'S**

**Frugt- & Grøntforretning****Rosenhavens Frugthandel**

(V Sørensen) Suomivej 1 ..... 52 41 07  
Søndervang Grøntforretning

(O Madsen) Haderslevvej 105 .... 52 18 47

Thomsen Riberholt (Jørgen Frederiksen)

Jernbanegade 32 ..... 52 01 42

Vestergaard Emil Jernbanegade 1.. 52 19 19

**Frugtsafter**

(se tillige Mosterter)

**Kolding Most & Frugtsaft A/S**  
Tvedvej 69—73 ..... ★52 11 88

**KOLDING SAFT**

— altid kemikaliefri

**Frøhandlere.**

Dansk Frøkompagni Havnen syd .... 52 00 68

**Dansk Havefrøforsyning**

kontor og en gros lager  
Agtrupvej 51 ..... ★52 16 55  
Omst. til butikken: Søndergade 11  
— Frøhdl. H Riisgaard priv... 52 19 52  
— Repr. Kr. Rantzau-Nielsen pr. 52 77 38  
— Repr. Sv. A Madsen priv... 52 45 52  
— Repræs. U Nielsen priv.  
tlf. Ry (06) 89 13 60

Jydske Frøavlskompani Det A/S

(Th. Jessen) Sdr. Kongevej 20 .... 52 22 06

Trifolium, Dansk Frøavls Kompagni og  
Markfrøkontoret (N Jensen) Sø-  
gade 11 ..... 52 74 45

## Fugle- og akvariehandlere.

Buhl Erik (Harry Lund's Eftf.)  
Haderslevvej 22 ..... 52 05 02  
Fuglefrø. — Due- og hønsekorn

Severinsens Tropehandel Kongebro-  
gade 13 Solgården ..... 52 25 93

# Severinsens TROPEHANDEL

Specialforretning for:

**FUGLE**

**FISK**

**DYR**

Artikler for hunde

Lystfiskerartikler

Duofoder haves på lager

Prøv vor luksusblandinger til:

Undulater,

kanarie og finker

Se vort store

udvalg i forretningen!

Tlf. 52 25 93

Tropehuset Tøndervej 18 ..... 52 05 49

## Tropehuset

Stort udvalg i fisk, fugle  
og hundeartikler

Altid fineste frø

Tlf. 52 05 49

## Fyldepenne.

Hauge-Rasmussen Boghandel Hellig-  
korsgade 16 omst. til priv. .... 52 00 70

## Fyrværkeri.

Kolding Fyrværkerifabrik  
(Helga Diedrichsen) Dyrehave-  
vej 133—139 ..... 52 75 22  
Kontortid: 8—16,30  
Lørdag lukket hele dagen  
— Direktør N P Johnsen priv... 52 76 50

## Fysioterapeuter.

Bendz I L Dreyersvej 2 ..... 52 86 88

Bengtzen Elly Snerlevej 24 ..... 52 39 41

Bæk Anna M Dyrehavevej 25 ..... 52 02 61

Træff. bedst 13—14½ lørd. undt.

Christoffersen M Haderslevvej 25 .... 52 18 76

Fysiurgisk klinik

Frls Aase »Kirstinelyst»

Viuf pr. V. .... Alminde 56 11 47

Jessen Anne-Dorthe Fjordvej 64 Strh. 52 12 96

Johansen Esther Lynderup Rønne-

allé 14 ..... 52 39 28

Keller Asta Ejlersvej 30 ..... 52 01 99

Kolding Bade- og Massageklinik

Mazantigade 1 ..... 52 04 48

Noes-Pedersen fru Borrehusvej 13 .. 52 11 41

Petersen Frida fru Hjeltsvej 5 ..... 52 23 41

Træffes bedst 18—19 undt. lørdag

Rasmussen Aase Rædersvej 5 ..... 52 23 22

Østerlund Ragnhild »Solgården»

Kongebrogade 11 ..... 52 12 84

Træffes bedst 7—8 og efter 18

# G

Prøv vor kaffe — vistnok den bedste!

## Højvang Kolonial

AGTRUPVEJ 170

TLF. 52 41 95

## Gaffeltrucks.

### Vestergaard Brødrene

(salgsingeniør Henrik Jensen)

Lindeallé 20 ..... 52 80 90

— Servicemontør Orla Kornum

Agtrup pr. Bjært.. Sdr. Bjært 57 22 26

— Hovedkontor: Borgergade 18

1004 Kbh. K. tlf. (01) ★11 56 56

## TOWMOTOR

— den mest solgte gaffeltruck  
i Danmark!

Dansk licensfabrikation



Serviceafdeling

for Fyn og Sønderjylland

Walsted Th. & Søn Fabriksvej 10 .... 52 14 17

## Galanteri.

Atlas Varehuset Klostergade 15 .... 52 28 85

## Galvanisering.

### Elektrogeno

(W Lauritzen) Fabriksvej omst.  
til alle afd. .... ★52 67 11

**Hård-Krom K J Sydj. Fornikings- og  
Forchromn.-Anstalt (Kjær Jensen  
& Søn) Fabriksvej ..... ★52 75 77**  
— Fru Helga Kjær Jensen priv. 52 51 19  
— Poul Kjær Jensen priv. .... 52 84 18

### El-Galvanisering

*Alt tromlearbejde af nikkel og  
zink udføres*

### Jepsen Haugaard

#### El-Galvanisering A/S

Hoppeshuse pr. V. Vonsild (56 43 11) 123  
Eft. ca. nov. 70 Vonsild 56 61 23

**Nordisk Chrom- og Metalindustri**  
Ole Rømersvej 6 ..... 52 21 10

### Sydjysk Sandblæsning og Metallisering

(Holbæk Pedersen) Smedegade 8  
omst. til priv. .... 52 51 40  
*Al metallisering udføres*

### Alegårdens El-Galvanisering

(Johs. Kjær) Kongebrogade 14.. 52 39 38

## Garager.

Nielsen H Skovgaard Hostrupsv. 16 52 16 45

### Carporte ★ Markiser

||| samt overdækning af kælder-  
nedgange, verandaer m. m.  
udføres i glasfiber

### H. Skovgaard Nielsen

Pallesen's Garager Vejlev./Norgesvej 52 03 90

## Gardiner.

Andersen Miller Hospitalsgade 53  
omst. til priv. .... 52 32 02

### MILLER GARDINER

**Ble's Gardiner Haderslevvej 83**  
omst. til priv. .... 52 89 30

### Ble's GARDINER

VI GIVER IDEER - VI TAGER MÅL  
VI SYR - VI MONTERER

**Brandrup Poul A/S Østergade 2-4 .. 52 06 23**

**Gardin-Nyt (K Noack) Låsbyg. 96-98 52 09 33**  
— priv. Tjørneallé 6 pr. B. .... 56 84 11



NYE  
GARDINER  
— RING TIL  
52 09 33

**Jensen Gaden Jernbanegade 28.. ★52 55 66**



Største udvalg i gardiner

**Johansen A L & Søn Jernbaneg. 18 ★52 19 33**

**Petersen Carl (J Steen Petersen)**  
Østergade 13 ..... 52 35 22



**Walforp's Bolighus Låsbygade 11**  
og Blæsbjerggade 4-8 ..... ★52 24 55

**Østergades Varehus (P J Schultz' Eftf.)**  
Østergade 19 og Slotsgade 22 .. ★52 44 88

## Garn.

**Broderi & Strik Jernbanegade 36.. 52 80 43**



**Knudsen Brdr. Helligkorsgade 14 .. ★52 24 44**

Winkel Jensen Østergade 11 ..... 52 12 08

**WINKEL Jensen**

Østergades Varehus (P J. Schultz' Eftf.)  
Østergade 19 og Slotsgade 22 .. ★52 44 88  
Østergaard Tage Søndergade 27  
omst. til priv. .... 52 32 05

### Gartnerauktioner.

Gartnerens Salgsforening Vejle-  
vej 159 ..... ★52 39 11

### Gartnere

(se tillige Anlægsgartnere, Blomsterhand-  
lere og Planteskoler)

Andersen C Th. »Solbakken«  
Henrik Thorningsvej ..... 52 61 98  
Bollerup's Plantecenter Lærkevej 7 ★52 38 33  
Bredskov Carl Fjordvej 91 Strh. .... 52 07 74  
Christensen og Jacobsen Grundtvigs-  
vej 1 ..... 52 19 25  
Dreyer Aage Galgebjergvej 54 ..... 52 48 17  
Flora Gartneriet (H Aarsleff Larsen)  
Gøhlmannsvej 37 ..... 52 63 82  
Gamst Karl Agtrupvej 197 ..... 52 03 76  
Hermansen H Immanuelstvej 30 ..... 52 06 05  
Jensen H W Esbjergvej 42 ..... 52 25 42  
Johansen E Alpedalen ..... 52 17 78  
Johansen Lykke Gøhlmannsvej 61 .. 52 74 74  
Johansson Erik Rendebanen 14  
omst. til priv. .... 52 29 67  
Kjær Frode Sønderholmsvej 12 pr. B. 56 80 87  
Klit Alfr. P Solsortevej 30 ..... 52 37 91  
Levison Lothar Jernbanegade 13.... ★52 73 55  
Madsen H Solvang 21 ..... 52 74 81  
Møller Anna Hvidsminde ..... 52 14 86  
Møller H Chr. Vang Seestvej 33.... 52 47 84  
Nielsen Boye Tved ..... 52 58 12  
Nielsen H August Harte Mose ..... 52 32 25  
Pedersen Hans P Norgesvej 7 ..... 52 16 88

### Petersen Th. Fa.

(Anders Lassen) Sdr. Kongevej 11 52 05 17  
ved indgangen til Sdr. Kirkegård  
Petersen Aage E Esbjergvej 36 ..... 52 43 83  
Rasmussen Søren Gl. Kongevej 19 .. 52 00 30  
Svendens Gerhard Ankerhus Dalby 52 58 07

### Gartneriartikler.

Eltved E Esbjergvej 20 ..... ★52 28 55

**HILKO holder**

Gartneri-, havebrugs- og fejmaskiner

Knudsen Th. A/S Dalbygade 5.... ★52 38 00

**AGRIA**

Universal traktor  
Plæneklippere

### Gasapparater, -ovne og -komfurer.

Jesco A/S Værkstedvej 8..... ★52 74 00

**SALG Sanyo**

EL- OG GASKOMFURER  
STRYGEMASKINER  
EMHÆTTER

Kun salg til forhandlere

### Gas- og vandmestre.

\* betyder medlem af Kolding Blikkenslagerlaug  
og Arbejdsgiverforeningen.

### Alpedalens Varme- og Sanitetsförr.

(Svend Visbech Madsen)  
Solskrænten 4 Alpedalen ..... 52 34 75  
— — Taulov 56 21 70  
Aut. gas- og vandmester

### Alpedalens Varme- og Sanitetsforretning

Bach Johs. & Søn\* Låsbygade 24.. 52 03 30  
— Ole Bach priv. Låsbygade 24 52 03 30

### JOHS. BACH & SØN

Aut. gas- og vandmester 52 03 30

Bach Per\* Dyrehavevej 149..... 52 87 87  
— Værksted: Låsbygade 32

**PB**  
VVS

### PER BACH

Aut. gas- og vandmester

### Sanitet og blik

52 87 87

Barsøe A N & Co.\* (H Hansen)  
Snerlevej 31 ..... 52 11 90  
— Værksted: Fabriksvej 11

Rubriken fortsættes næste side



**Bendstrup K. & Sønner\***

Haderslevvej 90 ..... 52 27 66  
 — E Bendstrup jun. priv.  
 Strandbakken 20 Rebæk ..... 52 25 84  
 — K Bendstrup jun. priv.  
 Heimdalsvej 51 ..... 52 31 35

**Aut. VVS installatør**  
**Reparationer - Nyanlæg**

**Blikol**

Ole Rømersvej 12 ..... 52 77 75  
 — Forretningsfører P Nielsen priv.  
 Norgesvej 29 ..... 52 77 75

**Aut. gas- og vandmester**  
**Install. af wc og bad**

**Clement Brdr.\* Tøndervej 54..... 52 25 24**  
 Omst. til værkst. Vesterbrogade 59

**Brdr. Clement** Telefon  
**Eksam. sanitetsmestre 52 25 24**

**Hansen Gunnar Dyrehavevej 130.. 52 73 73**

**GUNNAR HANSEN**

**Aut. gas- og vandmester**

**Henriksen Emil & Søn\* Værksted-**  
 vej 13 ..... 52 11 87  
 — priv. Snerlevej 19 ..... 52 59 31

**Jensen's Jochum Maskinfabrik A/S**  
 Klostergade 27 ..... ★52 07 11

**Johnsen Bjarne\* Fynsvej 216 .... 52 06 36**  
**aut. gas- og vandmester**

**Jørgensen Richard Haderslevvej 27 52 29 52**  
**Aut. gas- og vandmester**

**Klindt Karl\* Fabriksvej 28 ..... 52 51 85**  
 Omst. til priv. Thyravej 14

**Knudsen Ole**

Fabriksvej 24 ..... 52 05 65  
**Aut. gas- og vandmester**

**Larsen Gregers**

pr. Bjært ..... Sdr. Bjært 57 21 30  
**Aut. gas- og vandmester**

**Lauridsen M & Co.\* (Ernst Klausen)**  
 Seest Bakke 33 a ..... 52 12 87  
 Omst. til priv. Seest Bakke 8  
 — Sommerbolig ..... Vejstrup 57 41 82  
 — Montør N Køthe priv..... 52 66 23

**M. Lauridsen & Co.**  
**Autoriseret gas- og vandmester**  
**Telefon 52 12 87**

**Nielsen H Skovgaard\* Hostrups-**  
 vej 16 ..... 52 16 45

**H. Skovgaard Nielsen**

**Installation af wc og bad**  
**Aut. gas-, vand- og sanitetsmester**

**Nielsen Verner**

Sct. Jørgensgade 12 omst. t. pr. 52 01 30

**Olsen Kaj\* Vejlevej 172 ..... ★52 34 33**  
 — priv. .... 52 71 30

**Kaj Olsen ★523433**

**aut. gas- og vandmester**  
**VVS installatør**

**Petersen C.**

Agrtrupvej 40 ..... 52 76 62  
 priv. Munkegade 6  
**Aut. gas-, vand- og sanitetsmester**

**Rasmussen Hans\* Teglgårdsvej 17.. 52 45 10**

**52 45 10 Hans Rasmussen**  
**aut. gas- og vandmester**

**Schack H. & Co.\***

(Sv. Aa. Nielsen) Fredensgade 9 52 00 16

**Aut. gas-, vand- og sanitets-**  
**mester . VVS installatør**  
**Install. af wc og bad**

**Flirtæet grundlagt 1858 Telefon 52 00 16**

**Schmidt Mich.\* Snerlevej 4 ..... 52 13 70**  
 — Værksted ..... 52 13 71

**MICH. SCHMIDT**

BLIK - VARME - SANITET - OLIEFYR

AUT. GAS- OG VANDMESTER

**TLF. 52 13 70**

**Steinfath Robert\* Søndergade 6.. 52 04 01**

**ROBERT STEINFATH**  
**Aut. gas- og vandmester. Tlf. 52 04 01**

**Sørensen H G Fjordvang 8 ..... 52 24 67**

**Vester Nebel Blikkenslager**  
 (Børge Klaaby) Idyllen 3  
 Vester Nebel ..... Agård 55 32 82

**Blikkenslager og skifferdækker**  
 Alt i V.V.S. installation  
**Aut. gas- og vandmester**

**Vistoft M. P.**

Ingeniørfirma Haderslevvej 57.. 52 04 42  
 Omst. til værksted og lager  
 Søndervang 6  
 — Ing. Jørgen B Vistoft priv.  
 Hjarup gl. Præstegård.. Hjarup 59 40 73  
**Vand-, varme- og oliefyrservice  
 efter kl. 17**  
 — Servicetekn. B D Kristiansen  
 priv. Ravnsbjerg 23 ..... 52 04 42  
 — Servicetekn. Jørn Ibsen priv.  
 Snerlevej 4 ..... 52 59 59  
 — Servicetekn. Allan Rasmussen  
 priv. Dybbølvej 2 ..... 52 59 53

**VVS**  
**INSTALLATØR**

**M. P. VISTOFT 52 04 42**  
**DØGNSERVICE**

~~~~~  
**Gasværker.**

**Kolding Gasværk Havnen nord .... ★52 54 11**  
 Kontortid 8—16, fredag 8—17,30,  
 lørdag lukket  
 — Udenfor kontortid ..... 52 54 11  
 — Målermont. A Højgaard Jensen  
 priv. .... 52 23 49  
 — Målermont. W Bech Sørensen  
 priv. .... 52 17 52  
 — Maskinm. J Roost priv. .... 52 57 91  
 — Værkm. H Frederiksen priv. ... 52 64 64  
 — Driftsbest. G Borggreen priv. 52 50 12

~~~~~  
**Glarmestre og glarmagere.**

\* medlem af Glarmesterlauget.

**A. B. C. Glarmageren**

(J Chr. Damberg) Ørebrovej 5.. 52 12 83  
 Værksted: Gramrolighed 7  
 Træffes bedst efter kl. 16

Alt arbejde indenfor faget udføres.

**Agtrupvejs Glarm.forretning**

(Th. Syndergaard) Agtrupv. 44  
 omst. til priv. .... 52 21 74

Spec.: **Autoruder, termoruder,**  
**blyvinduer og indramning**

Alt indenfor faget udføres

**Andersen P. Ladegaard\***

Klostergade 5 ..... 52 22 36

**Klostergades  
 Glarmesterforretning 52 22 36**  
**Alt indenfor glarmesterfaget udføres**

**Bramdrupdam Glarm.forretn.**

(Børge Vogensen) Påbyvej 8  
 pr. B. .... 56 80 65

*Thermoruder*

*Autoruder*

*Blyinfattede ruder*

*Nybygningsarbejde*

Alt i reparationer **56 80 65**

**Hansen Aage Jul**

Hornshave Vonsild ..... Vonsild 174  
 Eft. ca. nov. 70 Vonsild 56 61 74

**Holm A. & Søn\***

Jernbanegade 42 ..... 52 04 40

**T** Byens førende forretning i:  
**H** Spejle og malerier  
**E** Blyinfattede ruder  
**R** Reparationer, nybygnings-  
**M** arbejde og forretningsfacader

**O**  
**Ruder 52 04 40**

Alt glarmesterarbejde udføres

**Mortensen Kaj**

glarmager Rosengade 19 ..... 52 60 99

**Nielsen Andreas\*** Vesterbrogade 35 52 77 78  
 (hj. af Vesterbrog. og Vejrupsg.)

**AUTO-GLARMESTER**

Alt glarmesterarbejde udføres

**Blyinfattede ruder**

**Eget glassliberi**

**Thomsen Jørn Storm** Rørbækvej 15

Seest ..... 52 65 48  
 Værksted: Dreyersvej 57

**Jørn Storm Thomsen**

Spec.: Blyinfattede ruder

Tlf. 52 65 48

Rubriken fortsættes næste side

Thomsen Svend\* Dreyersvej 57 .. 52 33 28

## SVEND THOMSEN

Alt glarmesterarbejde udføres

Blyindfattede  
ruder

**52 33 28**

Wilger Chr. & Søn\* Vestergade 2.... 52 03 34

### Chr. Wilger & Søn

Kunsthandel og rammefabrik

Spec.:

Billedindramning

**52 03 34**

### Glas en gros.

#### Moland Emil A/S

Dalbygade 1 ..... ★52 61 11

#### Alt i bygningsglas

Udenfor kontortid:

- Direktør Emil Moland priv.  
Rædersvej 1 ..... 52 15 91
- Direktør Erik Moland priv.  
Gl. Kongevej 38 ..... 52 37 14
- Repræs. F B Jørgensen priv. 52 07 76
- Repræs. E V Larsen priv. .. 52 67 72
- Konstr. J C Nielsen priv. .... 52 54 62
- Speditør K Nord priv. .... 52 34 90
- Lagerforv. Martin Hansen  
priv. .... Vonsild 120  
Eft. ca. nov. 70 Vonsild 56 61 20
- EMK Facader Emil Moland A/S  
Islandsgade 6—10 Odense  
Tlf. (09) 11 96 92

#### Pedersen Thorvald A/S

- Dieselvej 3 ..... ★52 01 77
- Lagerchef K Skousen priv. .. 52 00 67
- Repræs. W Lauth priv. .... 52 42 73
- Repræs. H Bennetsen priv. .. 52 50 16

Vinduesglas, Spejlglasruder,  
fol. spejlglas, glassliberi og spejl-  
belæggeri — Sandblæsning

### Glas og porcelæn.

#### Jochumsen Vald.

Søndergade 2 ..... 52 08 82

#### Lumbye Ejnar

Adelgade 16 ..... ★52 55 88

#### Madsen Frede

Haderslevvej 1 ..... ★52 12 77

Mørch Erik Jernbanegade 17 .... ★52 14 97

*Erik* **MØRCH**

### Glassliberier.

#### Moland Emil A/S

Dalbygade 1 ..... ★52 61 11

Glassliberi og spejlfabrik

#### Pedersen Thorvald A/S

Dieselvej 3 ..... ★52 01 77

Glassliberi og spejlbelæggeri

### Godstransport.

Christensen Egon Gormsvej 21.. ★52 39 44

— priv. .... 52 30 32

— Bogholder Poul Elling priv... 52 39 44

#### Kolding-Aarhus ruten

Aarhus Fragtcentral BOX 15

Tlf. (06) \*15 40 00

Fragtcentralen Kolding BOX 2

Tlf. \*52 62 22

Flere daglige afgange i hver retning

#### Fragtcentralen

Dieselvej 4 ..... ★52 62 22

Modtager gods til de fragtruter,  
der anløber Kolding

#### Fredericia-Kolding-Tønder

(Verner Thune) Cedervej 5 ..... 52 40 38

#### Kolding-Christiansfeld- Haderslev

(B Gura) Istedvej 3 ..... 52 34 18

#### Kolding-Fredericia

(Børge Sejrup) Kongebrogade 19.. 52 76 52

Rubriken fortsættes næste side

**Kolding-København**

(Svend Hansen) Dieselvej 4 .. ★52 37 33  
 — Driftsleder Jørn Anhøj  
 priv. .... Sdr. Bjært 57 21 83

Indlevering i Kolding: Fragtcentralen

— - København: Københavns

Fragtmandshal, Halmtorvet 17, **BOX 21**

Telefon (01) 31 58 66

eller i afdelingen:

Malervangen, Glostrup

Telefon (01) 45 16 55

**Kolding-Odense**

(A Bøjstrup) besked modtages .. ★52 62 22

**Kolding-Odense Vognmand**

(Frimodt Østergaard) Hertug Abels-  
 vej 20 ..... 52 26 25  
 Odense Fragtcentral  
 tlf. 13 29 00 — Box 14

**Kolding-Svendborg**

(Arne Nielsen) Lindevej 5 Alminde 56 12 12

**Kolding-Sdr. Bjært-****Sdr. Stenderup**

(Frede Markussen) Fynsvej 15.... 52 57 53  
 .. ★52 62 22

**Kolding-Vejle**

(Børge Nielsen) Teglgårdsvej 33.. 52 60 62

**Pedersen Rasmus**

Vejlevej 134 ..... 52 05 11  
 — Best. Johannes Madsen priv... 52 43 97  
 Kolding—Esbjerg. Tlf. Esbj. 12 24 82

Rasmussen Benny Cedervej 5 .... 52 61 80

**KOLDING**  
**SJÆLLAND**  
**LOLLAND-FALSTER**

Kører ikke lørdag

Gods til afhentning anmeldes  
 dagen før

**52 61 80**

Besked modtages endvidere på  
 tlf. (01) 46 39 11

**Aarhus-Kolding**

(A Frederiksen)  
 Besked modtages ..... 52 26 25  
 Vejle 82 14 73. Arhus \*13 39 22

**Grammofoner og grammofonplader.**

Christensen Sven-E Lauenborg

Søndergade 14 ..... 52 11 99

Fona Jernbanegade 36 ..... ★52 77 55

**FONA**  
 - ih, de er så flinke...

Legarth Chr. Munkegade 9 ..... ★52 70 11

Musikhuset A/S Klostergade 19..... 52 14 58



Alt i klassiske og  
 moderne plader

Største udvalg

**Gravere.**

Becker A (Gl. kirkegård) Overmarks-  
 vej 4 ..... 52 22 29

Hedelund Chr. Bellahøjvej 1 Seest .. 52 20 94

Lykkeboe E (Sdr. kirkegård) Agtrup-  
 vej 83 ..... ★52 07 55

**Gravmonumenter.**

Forsberg Oluf Gl. Dalbyvej 5 ..... 52 56 60



Stort og smukt  
 udvalg til de  
 billigste priser

**O. FORSBERG**

GL. DALBYVEJ 5 - KOLDING

(BAG BRUGSEN PÅ AGTRUPVEJ)

Rubriken fortsættes næste side

Jensen Niels & Søn Kongebrog. 15-17  
ved Buen ..... 52 63 81

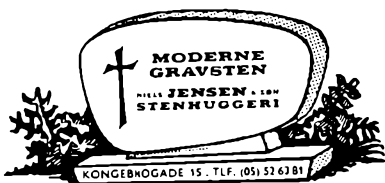

— Oscar Jensen —

Nielsen M & Søn (A Robstad)  
Agrupvej 76 ..... 52 52 62  
— (F Robstad) Strandbakken 19  
Rebæk ..... 52 07 62



### Gravører.

Niebuhr Svend  
Grønningen 5 ..... 52 38 56  
Værksted for:  
Hånd- og maskingraving.  
Stålgraving. — Skilte og skalaer.  
Værksted for smykkefremstilling.  
Prægning af plasticmner

Rudbeck Peter Låsbygade 24 ..... 52 37 61

### Grus og sand.

Gadegaard Chr. & Søn Bellevueg. 24 52 22 23  
— — 52 65 81  
— Kaj Gadegaard priv. .... 52 24 23

Levering af

**støbe- og vejmateriale**

Lyse nødde- og perlesten

**Chr. Gadegaard & Søn**

Telefon **52 22 23**

Josiasen Alfred Hylke ..... 52 47 13  
Jørgensen Robert Drammenvej 4.... 52 59 75  
Biltelefon (0020) 6048

Madsen Hjalmar J Blæsbjergg. 34.. 52 11 14

**HJALMAR J MADSEN**  
*Sand og støbematerialer*

Mathiesen Oskar Carl Plougsvej 2 a 52 33 90

**Levering af**  
**støbe- og vejmateriale**

### Guldsmede.

Bach Ida  
Haderslevvej 7 ..... 52 19 64  
*Stort udvalg i guld, solv  
og forlovelsesringe*

Christensen Carl Jernbanegade 23  
omst. til priv. .... 52 26 08

**CARL  
CHRISTENSEN**

*Guld- og sølvmedie*

JERNBANEGADE 23

**TELEFON 522608**

*Et godt sted at handle*

Gabrielsen's Guldsmedie Langdal-  
lund 3 ..... 52 83 83  
— priv. Heimdalsvej 27 ..... 52 66 57

Hansens Hans Hus Østergade 3 .. ★52 47 44

**HANS  
HANSENS  
HUS**  
Østergade 3      ★ 52 47 44  
Forr. f. E. H. Levinsen    priv. 56 83 17

Jensen C Benedict »Akselhus«  
Haderslevvej 1 ..... 52 41 75

Jensen Elbro Søndergade 29 ..... 52 63 65  
 — priv. Strandbk. 10 Rebæk.. 52 08 53



### Kyster's Holger Eftf.

(Jørgen Krogh) Adelgade 8 ..... 52 03 28  
 Neuhausen Viggo (J Bernth Jensen)  
 Helligkorsgade 4 ..... 52 10 93  
 Pedersen Henry Klostergade 5 ..... 52 23 46  
 — priv. Harths Allé 2 ..... 52 43 46

Rudbeck Peter Låsbygade 24 ..... 52 37 61  
 — priv. Ørnevej 5 ..... 52 72 61

*Rudbeck* Telefon  
**523761**

Svarre Poul Blæsbjerggade 11 .... 52 26 68



### Thomsen Svend E.

Adelgade 13 ..... 52 05 61  
 — priv. Vejlevej 25 ..... 52 10 21

### Gulvbelægning.

#### Bech & Nielsen

værksted: Sdr. Ringvej 40 .... 52 50 05  
 — Halvor Bech priv. Stejlbj.v. 6 52 29 34  
 — Arn. Nielsen pr. Stejlbj.v. 18 52 31 58  
 Gummi-, plastic-, kork- og Vinyl-  
 gulve samt trappebelægning  
 Gulvafhovling samt plastbehandling  
 af gulve, trapper m. m.

#### Bela Invest A/S

Jernbanegade 29 ..... ★52 70 00  
 Gulvfliser og klinker  
 i skønne mønstre  
 Se vor udstilling Jernbaneg. 29  
 og lager Jens Holmsvej 23

### Bruun Palle & Co. A/S

Seest Bakke 39 og 49 ..... ★52 40 22

## PERGINOL

*giver Dem alle disse fordele:*

- \* fugefrit gulv fra væg til væg
- \* både til nye og gamle gulve
- \* lægges på alle faste underlag, også træ, uden fare for at revne
- \* ideelt både inde, ude og i »våde« rum
- \* sejt, stærk overflade (end ikke stilet hæle sætter mærker)
- \* modstår de fleste syrer, alkalier og opløsningsmidler
- \* elastisk, skridsikkert, behageligt at gå og stå på
- \* let rengøring
- \* ubegrænsede muligheder for at opnå specielle farve- og mønstervirkninger

Perginolgulve lægges med  
 2 års garanti

### Burcharth's Gulvbelægning

Helligkorsgade 22 ..... 52 50 47  
 — Forretn.fører Kaj Herse  
 priv. .... Sdr. Bjært 57 23 65

## Byens førende specialforretning

i linoleum, gummi, kork,  
 skumvinyl og Vinylfilt.  
 Vinylfliser til gulv og væg.  
 Tapisom tæppebelægning.  
 Tæpper af enhver art.

*Forlang venligst tilbud u. forbindende*

### Bæk & Madsen

værksted: Værkstedvej 4 .... 52 73 85  
 — T Bæk Kastanicallé 15 ..... 52 77 29  
 — H Madsen Heibergsvej 6 .... 52 45 08  
 Linoleum, korkgulve m. m.

Frandsen N Chr. Skolebk. 15 Strh... 52 06 09

### Grønborgs Tømmerhandel A/S

Østerbrogade 14 ..... ★52 27 11

*Rubriken fortsættes næste side*

**Hansen Halfdan T.**

Haderslevvej 154 omst. til priv. 52 74 80  
Aut. Perginol forhdl.

Jakobsen L Frederik II Vej 15 ..... 52 69 19

**Kolding Isolering  
og Gulvbelægning**

(John Meyer Jensen) Opalvej 12  
Seest ..... 52 60 82

**Vi leverer gulvbelægning  
af enhver art**

Tæpper — Linoleum

Vinyl — Nålefilt

såvel fliser som banevarer

Forlang venligst tilbud u. forbindelse

**Møller P.**

Kildehuset Haderslevvej 65 .... 52 18 30  
Linotol, Vinyl, linoleum, kork,  
gummi, terrazzo og mosaik gulve

Møller & Sørensen Clemensgade .... 52 00 33

**Nielsen Axel Malervarehus**

detaillafdeling Kirketorvet .... 52 02 10  
— priv. Egholt pr. Lunderskov  
Lejrskov (54 71 11) 135

Efter forretningstid:  
— Forretn.f. E Johansen priv. .. 52 02 10

**Vi leverer gulvbelægning  
af enhver art**

Linoleum

Vinyl

Tæpper

Ægne pålæggere

Vi er gerne til tjeneste  
uden forbindelse

Pedersen Robert Hauvgaard Rørbæk-  
vej 28 Seest ..... 52 59 70  
Værksted: Zahnsgade 3  
Vinyl, linoleum, kork m. m.

**Gulvtæpper.****Andersen Charles**

Låsbygade 8—10 ..... 52 08 59  
— Bent Andersen Agrupvej 67 52 02 23  
— Filial (Ove Andersen) Haderslev-  
vej 17 ..... 52 55 26

Andersen Jacob (Sydtydsk Kunst-  
handel) Mazantig. 10 omst. t. pr. 52 09 83

**Orientaliske tæpper**

Bolette A/S Nikolajplads 2 ..... 52 09 90

Dybkjær's Bolighus (S Dybkjær)  
Haderslevvej 20 ..... ★52 03 66



Eldal Tæpper (B Rasmussen) Kollins-  
gade 31 ..... 52 17 04

**Harden Møbler A/S**

Sct. Jørgensgade 8' ..... ★52 61 22  
Omst. til filial Brostræde 2

Jensen Gaden Jernbanegade 28.. ★52 55 66



Største udvalg i gulvtæpper

Jensen Tæpper Adelgade 4 ..... 52 38 38

**Når vi kender  
Deres mål kan vi  
gi' Dem alle  
tidens tilbud!**

Nyt tæppe hos JENSEN  
betyder KVALITET til  
UHØRT LAV PRIS!  
GRATIS måltagning og tilbud.

EGEN IMPORT  
EGEN FABRIKATION  
HEUGAFELT • GRAM  
• EGE • HØJER •  
WESTON • 4F-mærket



Adelgade 4  
Telefon  
(05) 52 38 38

Johansen A L & Søn Jernbaneg. 18 ★52 19 33

Krone Møbler Haderslevvej 16 .... 52 62 75



### Møbel-Messen

(Kai Christensen) Adelgade 14  
over gården ..... 52 32 04  
— priv. .... Sdr. Bjært 57 22 82

Petersen Carl Østergade 26 ..... 52 04 38



v/ Poul Erik Petersen

Søndergades Møbellager (H Iglemose)  
Søndergade 23 ..... 52 42 40

### Waltorp's Bolighus

Låsbygade 11 og Blæsbjerg-  
gade 4—8 ..... ★52 24 55

### Gummimåtter

(se Måtter)

### Gummislanger.

Kolding Tekniske Forretning  
(Fr. Flintholm) Haderslevvej 78 .. 52 22 60  
— — .. 52 19 04

### Gummistempler.

### Kolding Stempelfabrik

Søndergade 20 ..... 52 07 18  
Ordre indleveret inden kl. 9  
færdig samme dag

### Gymnastikundervisning.

\* medlem af Dansk Mensendieck Forbund

Kolding Helsestudio Østergade 17 .. 52 72 73  
Kolding Idrætsforenings dame-  
gymnastikafdeling (formd. Ida Lang-  
gaard) Fr. VII Vej 46 ..... 52 45 72

Liin Svend Munkegade 8 ..... 52 81 89



LEGEMS  
KULTUR

EXAM. INSTRUKTØR SVEND LIIN

Motion  
Selvforsvar  
Body-Building  
Yoga  
Massage

### Mensendieck Institut

(Birthe Houmøller) Engen 11<sup>1</sup>  
Tved ..... 52 40 86

Munk Ellsabeth\* Jernbanegade 16 52 81 08  
Dipl. mensendiecklærerinde



### Gær.

Andersen Hans Emil Enev. Sørensens-  
vej 11 ..... ★52 79 11

### Gødning, kunstig.

Dansk Havefrøforsyning kontor og en  
gros lager Agtrupvej 51 ..... ★52 16 55  
Omst. til butikken: Søndergade 11

### Dansk Landbrugs Grovvarer- selskab

Havnen Syd ..... ★52 51 22



Danske Gødnings-Kompagni Det A/S  
Havnen ..... 52 04 53

Vonsild Mølle (I P Andersen) pr. V... 52 15 15

### Gørtlere.

Kolding Gørtler og Metalstøberi  
(Walter Petersen) O. Ryesgade 2.. 52 12 72  
— priv. Marielundsvej 8 ..... 52 65 21



**H** Prøv vor kaffe — vistnok den bedste!

*Højvang Kolonial*

AGTRUPVEJ 190 TLF. 52 41 95

### Handsker.

„Bitten Hatte.“ (Bitten Vengberg)  
Rendebanen 8 ..... 52 12 17

Sørensen J Låsbygade 17 ..... 52 03 59

### Eneudsalg af Randers Handsker

Handsker renses og repareres

### Hatte.

Christiansen Rud, Jernbanegade 10 .. 52 06 19  
— Aage Christiansen priv. Dyre-  
havevej 26 ..... 52 11 34

### Havemøbler.

Dalby Stige- & Trævarefabrik Kolding 52 58 40  
„Porten“ (Th. Simonsen) Sønderg. 6.. 52 12 42  
Største udvalg i havemøbler

### Herreekvipering.

Bolette A/S Nikolajplads 2 ..... 52 09 90

Boston Helligkorsgade 7 ..... 52 15 85  
— Forretn.f. Poul H Asaa priv.  
Vesterallé 9 Strandh. .... 52 15 85



### Dalsgaard's Herremagasin

Bredgade 13 ..... 52 29 73  
— E Dalsgaard priv. Alped.v. 90 52 36 19  
— Keld Dalsgaard priv. Sol-  
bakken 8 Rebæk ..... 52 16 73



Tlf. 52 29 73

Grønfeldt hj. af Søndergade og  
Helligkorsgade ..... 52 14 13  
— Købmd. J Grønfeldt priv.  
Strandvænget 14 Strh. .... 52 24 13

*Grønfeldt*

HJØRNET FOR GODT  
HERRETØJ

Isaksen A G Jernbanegade 40 .... 52 14 27  
— Inger og Chr. Kjærgaard priv.  
Gl. Kongevej 23 ..... 52 76 02



Johannesen Alice og John Jernbane-  
gade 16 ..... 52 71 65  
— priv. Søbakken 23 Rebæk .. 52 71 66

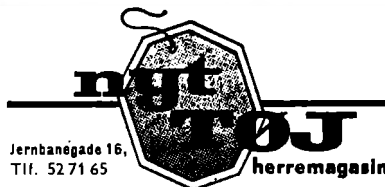

Monopol (Robert Jensen) Adelg. 10 52 05 37  
— priv. Vejlevej 41 ..... 52 37 45

**MONOPOL . 52 05 37**

### Moos Peter

Søndergade 19 ..... 52 01 95

### Pedersen & Albrechtsen Kolding A/S

Korsgården Østergade 28 .... ★52 41 55  
— Prokur. Jørgen Berg  
priv. .... Vejstrup 57 41 31  
— Købmd. Chr. Pedersen priv... 52 78 90  
— — Sommerbol. Enghavegård  
pr. B. .... 56 83 45

### Pedersen Victor

Haderslevvej 15 ..... 52 76 79

Rubriken fortsættes næste side

**Popp Dress** Søndergade 10 ..... 52 63 23  
Omst. til priv. Østerbrogade 52



**DRESS**

Kolding . Tlf. 52 63 23

### Regina

Herremagasin (Karl A Christensen)  
Østergade 1 ..... 52 00 73  
Omst. til priv. Dreyersvej 29

**Thylgård H** Låsbygade 1—3 ..... 52 40 67  
— priv. Fredericia 92 00 45

**THYLGÅRD**

— stedet for godt herre- og drengetøj

### Hjemmebagerier.

#### Nielsen Einar E.

Dalbygade 22 ..... 52 10 76

### Hobbyartikler.

#### H. C. Legetøj

(H C Rathje) Låsbygade 4.... 52 87 47  
Elektr. tog og racerbaner

#### GK Legetøj

Østergade 23 ..... 52 06 31  
— Munkegade 8 ..... 52 01 35

**Kolding Hobby** (K Moltrup) Sønder-  
gade 21 ..... 52 07 22

**KOLDING Hobby-, Märklin-  
HOBBY og Legoartikler.**

**520722**

Lampeskærmestel,  
stoffer og andet  
tilbehør.

### Hospitaler, klinikker og sanatorier.

#### Kolding Sygehus

Sct. Jørgensgade 47 ..... ★52 22 88  
— Funktionærboliger udenf. Syge-  
huset (Engstien, Utzonsgade og  
Skovbrynet) ..... ★52 60 88

Besøgstid 16,00—17,00 samt  
tirsdag og fredag 19,00—19,30

**Samfundet og Hjemmet for Vanføre**  
Ortopædisk - Kirurgisk afd. og  
ambulatorium Sygehusvej .... ★52 78 11

### Samfundet og Hjemmet for Vanføre



Kolding, København,  
Århus, Aalborg, Esbjerg,  
Odense, Svendborg,  
Holstebro, Sønderborg  
og Næstved

**Bandager, proteser,  
indlæg, ortopædisk fodtøj**

Konsultation kun efter aftale  
Kontort.: Hverd. 9—15, lørd. lukket

### Sct. Hedvigs Hospital

Domhusgade 22 ..... ★52 48 00  
— Bade- og lysafdelingen ..... 52 49 97  
Besøgstid: Hverdage 15—16  
søn- og helligd. 10—11 og 15—16  
tirsdag og fredag 18,30—19,30

**Tuberkulosestationen** Sygehusvej .. 52 06 80  
Lægekonsultation: Mandag kl. 10—12  
Skærbilledkonsultation:  
Torsdag kl. 9—11

### Andre kuranstalter.

#### Aagesen Charles

Villagade 15 ..... 52 69 01  
Lægeanf. hypnotisør og psykolog  
træffes eft. aftale, torsd. undt.

### Hoteller.

\* betyder medlem af Centralforeningen af  
Hotelvært- og Restauratørforeninger  
i Danmark.

**Ansgar Missionshotellet** Klosterg. 26 ★52 22 44

**Danmark Hotel\*** (N B Brændekilde)

Munkegade 7 ..... 52 05 91  
— — ..... 52 16 06

## Hotel Danmark

**Grand Hotel** Jernbanegade 54 ..... 52 20 22

**Kolding Hotel\*** Akseltorv 5 ..... ★52 50 00

## Hotel Kolding

Rubriken fortsættes næste side

**Missionshotel Kolding**

(Christa Madsen) Helligkorsg. 1 ★52 17 55

**Møllegaarden Hotel\***(O Rønnow Poulsen) Dyrehave-  
vej 198 ..... 52 09 18  
— — ..... 52 13 03**Saxildhus Hotel\*** Jernbaneg. 39.. ★52 12 00**SAXILDHUS** <sup>A/S</sup>  
HOTEL KONDITORI RESTAURANT  
TELEFON \* 52 12 00**Slotshotellet\*** (S Lauridsen) Jern-  
banegade 24 ..... ★52 10 66**Slotshotellet****Sømandshjemmet** Østerbrogade 4 .. 52 08 41**Huder og skind.****Jensen N B & Co.** Låsbygade 35 .... 52 25 80  
*Huder, skind og talg***Hunde.****Christensen Gerda** Binderup Strand-  
vej pr. Bjært ..... Sdr. Bjært 57 22 89  
Hundepension Bakkehuset**Henningsen Thorvald** .... Sdr. Bjært 57 21 93  
Klipning og bad**Jessen's Hundepension**

Ravnsminde Harte ..... 52 19 47

Åben mandag—fredag 8—18  
Lørd. 8—9, 13—13,30 samt 17—18  
Søndag 8—9 og 17—18

Dyrlægekontrolleret pension.

**KLIPNING og BAD**

Bestil venligst tid.

**Pedersen Inga »Skansen«**pr. A. .... Alminde 56 12 53  
Opdræt af New Foundland  
Hanhund til avlstjeneste (champion)**Webers Hundesalon** Trompeter-  
bakken 3 ..... 52 42 81Træffes 9—12 og 13—18  
Onsdag og lørdag kun 9—12  
Klipning — Trimming — Bad  
Alt i hundeartikler**Husholdningsmaskiner.****El-Hushjælpen** Munkegade 2 ..... 52 33 85**Alt i moderne hushjælp****EL-Hushjælpen**  
KØKKENUDBYTRI**Nørremose's Husholdningsmaskiner**

Fredericiagade 12 ..... 52 29 60

**Skousen** Låsbygade 7—9 ..... 52 50 62  
— Forr.f. S Vestergaard priv. .. 52 59 92**SKOUSEN**  
HUSHOLDNINGSMASKINER  
**Skousen****Vestergaard J Fa.** Haderslevvej

pr. V. .... ★52 19 99

**Husholdningsmaskiner**

en gros - en detail

**Fa. J. Vestergaard**

Tlf. \*52 19 99

**Husholdningsskoler.****Borrehus Husholdningsskole** (frk. Mar-  
grethe Eriksen) Gl. Kongevej .... 52 03 99  
— Elevtelefon ..... 52 68 43**Hvidevarer.****Bolette A/S** Nikolajplads 2 ..... 52 09 90**Hansen V Rosendahl** fru Hauchsv. 8 52 60 19*Duge, lagner, dynebetræk  
og håndklæder en gros***Jensen Gaden** Jernbanegade 28.... ★52 55 66**Jensen Georg** Damaskværriet  
Østergade 12 ..... 52 11 44**Hvile- og rekreativshjem.****Henico Hvilehjemmet** Strandvejen 12 52 48 97

## Hypotekforeninger

(se Kredit- og Hypotekforeninger)

## Højfjeldssole.

|                                              |          |
|----------------------------------------------|----------|
| Bora Låsbygade 61 omst. til priv. ...        | 52 35 88 |
| Salg og udlejning                            |          |
| Meyer C J Jernbanegade 29 <sup>1</sup> ..... | 52 74 07 |
| Salg og udlejning                            |          |

## Høreapparater.

|                                                                            |          |
|----------------------------------------------------------------------------|----------|
| Christensen Olaf (tandteknik) Slots-<br>gade 19 st. ....                   | 52 42 16 |
| Ørefangere til høreapp. og -briller<br>fremstilles, tilpasses og reparerer |          |
| Lauridsen Kay Jernbanegade 1 omst.<br>til priv. ....                       | 52 09 41 |
| Nissen Poul Østerg. 23 omst. til priv.                                     | 52 09 28 |

## Hørfabriker.

|                                        |          |
|----------------------------------------|----------|
| Kolding Hørfabrik a. m. b. a. Mosev. ★ | 52 24 88 |
|----------------------------------------|----------|

|   |                                      |
|---|--------------------------------------|
| I | Prøv vor kaffe — vistnok den bedste! |
|   | <i>HøjvangKolonial</i>               |
|   | AGTRUPVEJ 190      TLF. 52 41 95     |

## Ingeniører.

\* Civilingeniører medlem af D. I. F.

|                                       |          |
|---------------------------------------|----------|
| Adamsen Erik Enev. Sørensenvej 56     | 52 74 32 |
| Agerskov J Gudhjemsvej 5              | 52 66 05 |
| Andersen J J cand. polyt. Kingosv. 42 | 52 33 54 |
| Andersen K W Ingridsv. 81             | 52 17 98 |
| Andersen Kaj Voulund Agtrupv. 52      | 52 84 24 |
| Andersen S K* Castenskjoldsv. 1       | 52 22 33 |
| Asmussen T W Humlevænget 5            | 52 84 40 |
| Bahl Jørgen Slagelsevej 17            | 52 58 49 |
| Béck Jens Chr. Kaj Munksvej 12        | 52 36 74 |
| Bindslev Gunnar* Karlshøj 1 Strh.     | 52 24 12 |
| Bisbjerg Frederik Snerlevej 68        | 52 40 73 |
| Boje Jørn Blochsv. 12                 | 52 32 13 |
| Bojesen C Bo* Haslevej 12             | 52 86 25 |
| Bonnichsen B Cedervej 19              | 52 88 27 |
| Borch Kaj Kikkenborgvej 53            | 52 23 26 |
| Brems Julius Th. Kastanieallé 60      | 52 41 26 |
| Brogaard Ivan Poppelallé 13 pr. B.    | 56 80 32 |
| Bruhn Leif Th. Brændkjærgade 12       | 52 86 85 |
| Bruun P* Karlshøj Strandhuse          | 52 78 07 |
| Buch-Larsen K Fynsv. 163              | 52 01 52 |
| Bødker Knud Bramdrupdam pr. B.        | 56 82 91 |
| Carstens Sven Spættevej 4             | 52 69 27 |

|                                                  |           |
|--------------------------------------------------|-----------|
| Christensen B Skolevænget 13 Strh.               | 52 25 07  |
| Christensen E Holm Haslevej 11                   | 52 66 63  |
| Christensen P A Jens Skyttesvej 14               | 52 54 45  |
| Christensen Søren Fr. VII Vej 26                 | 52 65 39  |
| Christiansen Finn Solbk. 4 Rebæk                 | 52 67 76  |
| Christiansen Hugo Søndergade 26                  | 52 20 83  |
| Clausager P H* Ottosgade 5                       | 52 22 81  |
| Clausen Carsten Gyden 11 pr. B.                  | 56 80 51  |
| Collin Ib Langagervej 40 Seest                   | 52 55 90  |
| Dalsgaard Villy Nyvang 13 pr. B.                 | 56 84 25  |
| Ditlevsen D Allikevej 3                          | 52 87 26  |
| Eggensen K* Kobbelhøve 9 Strandh.                | 52 66 02  |
| Eisby A Verner Fabriksvej 11                     | ★52 61 33 |
| Omst. til priv. Peter Beirholmsvej 6             |           |
| Industrial- og automatikudstyr                   |           |
| Spec.: Plasticindustri                           |           |
| Elmbo Poul Borgmestervangen 20                   | 52 50 04  |
| Ervald H C Kastanieallé 33                       | 52 22 64  |
| Eskelund Leif Bjergbyvej 83 Seest                | 52 44 90  |
| Fischer-Nielsen P Jens Skyttesvej 5              | 52 70 60  |
| Foss F Allen Bjergbyvej 32 Seest                 | 52 24 41  |
| Frederiksen J Seestvej 54 Seest                  | 52 28 48  |
| Fredslund Svend Kassøe* Poppelallé 6             | 52 12 76  |
| Friis J M Olaf Ryesgade 31                       | 52 48 01  |
| Funder N J R Bekkasvej 43                        | 52 32 99  |
| Gregersen Poul E Skolebak. 33 Strh.              | 52 86 20  |
| Gubi M H* Drosselvej 3                           | 52 74 92  |
| Halkjær Helge Immanuelsv. 33                     | 52 28 66  |
| Hansen Ernst E Strandvejen 17                    | 52 26 36  |
| Hansen L Hagen Fynsv. 155                        | 52 23 93  |
| Hansen Ole* Staldgården                          | 52 36 17  |
| Hansen Preben Kobbelhøve 5 Strh.                 | 52 55 30  |
| Hauvgaard-Pedersen R Låsbygade 25                | 52 26 40  |
| Hedevang Svend Jens Skyttesvej 8                 | 52 42 63  |
| Hemme N P Oehlenschlägersvej 21                  | 52 65 28  |
| Henriksen Sv. T Assensvej 9                      | 52 27 13  |
| Henriksen Sv. Aage Birkeallé 17                  | 52 51 77  |
| Holm H Petersen Fjordvej 2 Strh.                 | 52 51 88  |
| Holm Jørgen S Fynsv. 19                          | 52 35 70  |
| Hoppe Chr. J Hegnet 22 Tved                      | 52 69 81  |
| Houmøller Niels Christian Ege-<br>bakken 7 Dalby | 52 84 83  |
| Høgsberg Helge Fjordbk. 11 Rebæk                 | 52 87 90  |
| Høst Villy* Løkken 15 pr. B.                     | 56 80 92  |
| Høst-Madsen Mogens* Castenskjv. 10               | 52 80 62  |
| Jacobsen Leif Strandvænget 42 Strh.              | 52 40 44  |
| Jacobsen Mogens Strandvænget 54<br>Strandhuse    | 52 84 60  |
| Jendresen H J Roskildevej 15                     | 52 69 52  |
| Jensen Bo Beck Markdanersgade 9                  | 52 01 23  |
| Jensen C E Safirvej 13 Seest                     | 52 82 77  |
| Jensen Henrik Lindeallé 20                       | 52 80 90  |
| Jensen Ole Valmuevej 22                          | 52 83 82  |
| Jensen P E Ringstedvej 12                        | 52 82 86  |
| Jensen Per Beck* Kastanieallé 25                 | 52 03 16  |
| Jeppesen A Vainø Opalvej 13 Seest                | 52 83 06  |
| Jeppesen Jørgen Olaf Ryesgade 41                 | 52 74 04  |
| Jeppesen Peter Strandmøllev. 8                   | 52 08 80  |
| Johansen Daniel Rønneallé 14                     | 52 39 28  |
| Johansen E Skolebakken 21 Strh.                  | 52 18 20  |
| Johansen J L* Vinkelvej 2 Strh.                  | 52 08 13  |
| Johansen K Munch Safirvej 9 Seest                | 52 88 03  |
| Jørgensen Erik Sandvigvej 5                      | 52 57 26  |
| Jørgensen Jørgen Tjørneallé 16 pr. B.            | 56 84 27  |
| Jørgensen K R Strandbak. 30 Rebæk                | 52 64 80  |

Rubriken fortsættes næste side

|                                          |           |                                           |                 |
|------------------------------------------|-----------|-------------------------------------------|-----------------|
| Jørgensen Ove Tvedvej 129 .....          | 52 60 28  | Olesen Hardy* Seest .....                 | 52 14 65        |
| Jørgensen Vald. Fjordvej 52 Strh. ....   | 52 23 06  | Olsen A E* Páfuglevej 12 .....            | 52 35 17        |
| Kernwein A Fasanvej 6 .....              | 52 59 17  | Olsen Erik Zahnsgade 7 .....              | 52 51 84        |
| Kirkegaard Peter Oluf Heimdalsvej 33     | 52 40 60  | Olsen Gudmund* Thurasvej 2 .....          | 52 28 12        |
| Kjær K Margrethesvej 16 .....            | 52 75 65  | Olsson E J Leck Fischersvej 1 .....       | 52 71 58        |
| Knudsen P Skjøde Riis Toft 5 .....       | 52 01 36  | Overbeck H Chr.* Abakken 1 Rebæk          | 52 57 67        |
| Konstantin-Hansen E P. Lindbæks-         |           | Paulsen Bent Esbjergvej 20 .....          | 52 53 38        |
| vej 3 Strandhuse .....                   | 52 25 34  | Paulsen Jørgen Langagervej 34 Seest       | 52 84 62        |
| Krat Harald Brinken 4 .....              | 52 48 87  | Pedersen Chr. J Vangen 20 Tved .....      | 52 58 88        |
| Krautwald Knud Erik Bramdrup-            |           | Pedersen E E Sandvigvej 1 .....           | 52 64 68        |
| dam pr. B. ....                          | 56 82 21  | Pedersen E Sjøe Ringstedvej 14 .....      | 52 80 82        |
| Krenk Gunnar* Fredericiagade 14. ....    | 52 33 44  | Pedersen John Møller Slagelsevej 11       | 52 84 16        |
| Kuijt H C Strandbakken 5 Rebæk .....     | 52 82 91  | Pedersen P E Fuglekongevej 14 .....       | 52 72 14        |
| Kæstel K* Trapholtparken 22 Strh. ....   | 52 27 06  | Pedersen P Krogh Margrethesvej 7. ....    | 52 13 73        |
| Kæst Sv. Aa. Påbyvej 7 pr. B. ....       | 56 83 52  | Pedersen Søren K Vangen 24 Tved .....     | 52 58 93        |
| Ladegaard N Munkegade 1 b .....          | 52 10 55  | Petersen Claus Kaj Munksvvej 14 .....     | 52 56 18        |
| Langgaard Flemming ing.firma             |           | Petersen Egon Møller Sandvigvej 16. ....  | 52 24 82        |
| Trapholtparken Strh. ....                | ★52 80 11 | Poulsen E R Langagervej 21 Seest .....    | 52 84 65        |
| — Civiling. Flemming Langgaard           |           | Poulsen J Bjørn Rudevej 12 Seest .....    | 52 85 68        |
| priv. ....                               | 52 87 01  | Poulsen Niels Ewaldsvej 10 .....          | 52 36 39        |
| Larsen J Skolebakken 20 Strandh. ....    | 52 57 12  | Poulsen O Heimdalsvej 40 .....            | 52 76 71        |
| Larsen J Askholm Ingridsvvej 29 .....    | 52 75 74  | Rasmussen Bent L D Roskildevej 6 .....    | 52 18 01        |
| Larsen Jens Virkelyst Bramdrupdam        |           | Rasmussen Børge Solvang 25 .....          | 52 68 45        |
| pr. B. ....                              | 56 81 60  | Rasmussen Rich. Lerbjergvej 55 Seest      | 52 88 48        |
| Larsen P E Løvsangervej 1 .....          | 52 13 86  | Ravn Henry Mariegade 14 .....             | 52 75 71        |
| Larsen V Aas Påbyvej 1 pr. B. ....       | 56 80 36  | Reddersen Knud Erik* Bramdrupdam          |                 |
| Lauridsen Erling Rådadv. 48 pr. B. ....  | 56 82 19  | pr. B. ....                               | 56 81 48        |
| Lauritsen E Benediktesvej 13. ....       | 52 16 12  | Ruggaard Erik Ørebrovej 10 .....          | 52 71 32        |
| Lauritsen N Bierring* Fjordbakken 6      |           | Ryfter Steen Kobbelhøve 3 Strh. ....      | 52 50 99        |
| Rebæk .....                              | 52 67 71  | Schmidt Chr. Henri. Rantzausevej 12. .... | 52 06 52        |
| Laursen Sven E B Kastanieallé 52 .....   | 52 69 42  | Schmidt V Blume Bakkevænget 4             |                 |
| Lildballe P Seest Bakke 29 .....         | 52 13 54  | Rebæk .....                               | 52 70 83        |
| Lindbæk Klaus Fjordv. 62 Strandh. ....   | 52 56 93  | Schnedler-Pedersen B J Skovgærdet 10      |                 |
| Lindegaard Johs.* Heimdalsvej 23. ....   | 52 32 08  | Dalby .....                               | 52 88 84        |
| Lund F H Dorch Harth's Allé 10 .....     | 52 59 38  | Skjød R Fynsvej 161 .....                 | 52 09 58        |
| Lund H C Agtrupvej 2 b .....             | 52 57 05  | Slot W* Skolebakken 9 Strandh. ....       | 52 01 98        |
| Lund H J F Kastanieallé 6 .....          | 52 10 78  | Smolarz F E Volmersvej 18 .....           | 52 81 86        |
| Lykke Erik* Tjørnevænget 10 .....        | 52 88 25  | Storr Mogens cand. polyt. Terrasse-       |                 |
| Lysemose Bent Sønderholmsvej 22          |           | parken 6 Strh. ....                       | 52 70 56        |
| pr. B. ....                              | 56 84 87  | Sjøe-Pedersen A Nyvang 9 pr. B. ....      | 56 84 43        |
| Lützen J C* Cedervej 20 .....            | 52 19 48  | Sørensen E Strømgård Kolibrivej 6. ....   | 52 62 46        |
| Madsen J P forstander (Tekn. Skole)      |           | Sørensen Eigild Palmeallé 2 c .....       | 52 72 09        |
| Vesterbrogade 6 .....                    | 52 03 91  | Sørensen Gerf W Chr. Winthersvej 23       | 52 24 65        |
| Madsen V Tarp Humlevænget 18 .....       | 52 35 30  | Sørensen H O Lien 8 Tved .....            | 52 39 67        |
| Mathiasen Jack Vangen 25 Tved .....      | 52 88 58  | Sørensen K R Safirvej 3 Seest .....       | 52 74 06        |
| Mathiasen Lauge Carl Plougsvej 111. .... | 52 57 60  | Tarp N L Kikkenborgvej 54 b .....         | 52 46 36        |
| Matthiesen M H A* Overmarksv. 17 .....   | 52 36 58  | Thomsen P W Kobbelhøve 15 Strh. ....      | 52 13 68        |
| Matthiesen O E Rubinvej 13 Seest .....   | 52 28 26  | Tougaard Ole Opalvej 1 Seest .....        | 52 71 90        |
| Mehlsen S* Roskildevej 14 .....          | 52 24 06  | Transbøl S* Alykkegade 12 .....           | 52 78 73        |
| Mikkelsen Arne Kløvervej 21 .....        | 52 40 10  | Trillingsgaard J Ravnevej 1 .....         | 52 84 59        |
| Mikkelsen Eyv. Solbakken 2 Rebæk. ....   | 52 24 35  | Vesterdahl Jørgen Nyvang 4 pr. B. ....    | 56 80 78        |
| Mikkelsen O C Nyvang 15 pr. B. ....      | 56 80 57  | Vestergaard K* Fynsvej 131 a .....        | 52 48 08        |
| Mortensen Max* Borrehusvej 7. ....       | 52 08 19  | Vistoft Jørgen B Hjarup gl. Præste-       |                 |
| Mortensen Palle Lyngsvej 2 Seest. ....   | 52 86 10  | gård .....                                | Hjarup 59 40 73 |
| Møller Erik Børge* Toften 3 Strh. ....   | 52 39 43  | Vistoft M P P Haderslevvej 57. ....       | 52 06 15        |
| Nielsen A Outzen Chr. Schousv. 11        |           | Walbech S E Ringstedvej 18 .....          | 52 24 28        |
| Tved .....                               | 52 04 98  | Walsted Jørgen Tørnæs Nelliikevej 18      | 52 73 68        |
| Nielsen B Ballumvej 1 .....              | 52 71 50  | West-Hansen D Opalvej 23 Seest .....      | 52 51 16        |
| Nielsen J C Blochsvej 22 .....           | 52 50 57  | Wittig G B Toften 7 Strh. ....            | 52 30 61        |
| Nielsen J H Kræmmer Låsbybk. 14. ....    | 52 16 34  | Wolf Ib Heimdalsvej 6 .....               | 52 49 15        |
| Nielsen J M Skovbogade 24. ....          | 52 82 92  | Wulf-Andersen Erik* Kobbelvænge 1         |                 |
| Nielsen P E W* Opalvej 6 Seest .....     | 52 04 61  | Strandhuse .....                          | 52 70 41        |
| Nielsen Viggo Lien 3 Tved .....          | 52 58 64  | Yding Poul* Kløvervej 21 .....            | 52 17 85        |
| Niemann Conrad Bramdrupd. pr. B. ....    | 56 81 71  | Ørsted-Müller A S* Strandvænget 27        |                 |
| Nilsson Arvid Chr. Bergsvej 18 .....     | 52 65 37  | Strandhuse .....                          | 52 71 12        |
| Nissen Thyge Skolebakken 18 Strh. ....   | 52 10 95  | Østergaard H P Skolevænget 2 Strh. ....   | 52 78 17        |
| Olesen B Bisgaard* Møllegærdet 24        |           |                                           |                 |
| Dalby .....                              | 52 69 24  |                                           |                 |

★ betyder fællesnummer for flere ledninger

**Ingeniører (rådgivende)**

Dansk Geoteknik A/S Jernbanegade 37 ..... 52 27 17



**Specialfirma for byggegrundsundersøgelser og projektering af funderings-, jord- og havnearbejder**

Hovedkontor:  
Vestergade 17, 1456 Kbh. K  
(01 54) ★MI. 58 77

Odense kontor:  
Sdr. Boulevard 52, 5000 Odense  
(09) ★13 88 77

Århus kontor:  
Sct. Clemens Torv 9, 8000 Århus C  
(06) ★12 48 77

Gregersen J Ingemann Dreyersvej 35 ..... ★52 38 44  
— priv. Skovhøj 26 ..... 52 60 75  
— Ing. E J Olsson priv.  
Leck Fischersvej 1 ..... 52 71 58  
— Ing. Finn Christiansen priv.  
Solbakken 4 Rebæk ..... 52 67 76

**Rådgivende ingeniørvirksomhed**



Bærende konstruktioner.  
Fundering og pilotering.  
Vej- og kloakanlæg.  
Varmeanlæg.

Høggaard Aage Harte ..... 52 52 92  
Rådgivende elektroingeniør

Jacobsen Ole Bellevuegade 10 .. ★52 89 00  
— priv. Strandbakken 27 Rebæk 52 89 01

**RÅDGIVENDE INGENIØR  
EL-ANLÆG**

Rubriken fortsættes næste spalte

Nielsen Møller & Rasmussen  
Jernbanegade 20 ..... ★52 54 44  
— Ing. Evald Møller Nielsen  
priv. Bramdrupvej 31 pr. B. .... 56 80 76  
— Ing. Bent Rasmussen priv.  
Roskildevej 6 ..... 52 18 01  
— Civiling. Villy Høst\*  
priv. Løkken 15 pr. B. .... 56 80 92

**Rådgivende ingeniørvirksomhed**

Bygningsinstallationer  
Bærende konstruktioner  
Vej- og kloakanlæg

Pedersen Møller & Holm Christensen  
Jernbanegade 6 ..... ★52 70 22  
— M Møller Pedersen\* priv.  
Rædersvej 16 ..... 52 70 22  
— E Holm Christensen priv.  
Haslevej 11 ..... 52 66 63

**Rådgivende ingeniørforetning**



Bærende konstruktioner  
Sanitære installationer  
Varme og ventilation  
Vej- og kloakanlæg

Storr Mogens A/S Adelgade 4 .. ★52 78 22  
— M Storr priv. .... 52 70 56



Planlægning  
Bærende konstruktioner  
Vej- og kloakanlæg  
Bygningsinstallationer

**Rådgivende civilingeniør**

Thomsen Mikkel\* Dreyersvej 20 .... 52 07 87

**Installatører**

(se Elektrisk lys og kraft)

**Interessekontorer.**

Sydjydsk Interessekontor (konsulent  
A Lindhardt) Seest Bakke 14.... 52 80 60

**Iscream.**

Excellent Isklosken (fru K Madsen)  
Seest Bakke 70 ..... 52 51 89

Rubriken fortsættes næste side

Frisko Is A/S Birkeallé 9 ..... 52 78 85

**Der er fremtid i**



Ib's Kiosk (Ib Henrik Nielsen) Seest-  
vej 8 ..... 52 86 61

Premier Is Fredericiagade 22 omst. til  
bestyrer K H Lyhne priv. .... 52 18 48

**PREMIER IS**

**Stort udvalg i**

**DESSERT IS og IS LAGKAGER**

Slots Fløde Is Østerbrogade 42.... 52 05 19

Ternbeck C W Torvegade 3 ..... 52 08 79

*Vi kan levere dessertisen,  
der passer til Deres fest.*

Isenkram.

**A 10 Byggemarked**

(Lars Visby Olsen) Vejlevej 172  
omst. til priv. .... 52 23 09

*Alt til »Gør det selv-manden«*

Cyclecompagniet A/S Nikolajpl. 1.. 52 14 81

Dansk Svensk Staal A/S Akseltorv 1 52 26 57

**Grønborgs Tømmerhandel A/S**

Østerbrogade 14 ..... ★52 27 11

Importøren Jernbanegade 24 ..... 52 00 95

**Jensen J. P. A/S**

Sønderbro ..... ★52 16 66

**Jochumsen Vald.**

Søndergade 2 ..... 52 08 82

**Lumbye Ejnar**

Udstyrsafdelingen Adelgade 16.. ★52 55 88

— Købmd. Knud E Nellemann pr. 52 73 36

Værktøjsafdelingen ..... ★52 50 55

— Prokurist Reimar Pagh priv. ... 52 20 87

— Repræs. Børge R Hansen priv. 52 82 02

Madsen Frede Haderslevvej 1 .. ★52 12 77

— priv. Gyvelvej 4 ..... 52 17 46

**FREDE MADSEN**

Glas - Porcelæn - Køkkenudstyr

Mørch Erik Jernbanegade 17 .... ★52 14 99

*Erik* **MØRCH**

Sydjydsk Byggecenter Industriv. 2 ★52 40 88



**Sydjydsk Byggecenter**

hj. Haderslevvej &

Sdr. Ringvej

6000 Kolding. Tlf. ★52 40 88

Isenkram en gros.

**Bonnichsen Louis**

Vonsildvej ..... ★52 67 22

— priv. Haderslevvej 48 ..... 52 66 40

**Jensen J. P. A/S**

Sønderbro ..... ★52 16 66

Kolding Import Compagni A/S

Dreyersvej 44 ..... ★52 25 88

Petersen Carl F Fabriksvej 16 .. ★52 52 22

*Carl F. Petersen*

Isolering.

**Bentzen Anker**

Ørnevej 10 ..... 52 03 81

**Bruun Palle & Co. A/S**

Seest Bakke 39 og 49 ..... ★52 40 22

**Aut. ROCKWOOL**

indblæsningsfirma

**Hansen Chr.**

Ndr. Ringvej 82 ..... 52 03 96  
 — M Hansen Brandorffsvej 3 .. 52 17 94

**Karadi Tætnings Co.**

(Oluf Jensen) Hospitalsgade 19.. 52 23 97

**Brug Karadi bronze tætnings-  
 lister mod træk**

Knudsen Bent Cypresvej 3 ..... 52 38 73

**Kolding Isolering****og Gulvbelægning**

(John Meyer Jensen) Opalvej 12  
 Seest ..... 52 60 82

Rockwool Zahngade 2 ..... 52 40 36

*Se annonceren næste spalte*

Sørensen N C Kærmindevej 42 .... 52 63 70



*Rubriken fortsættes næste spalte*

Rockwool Zahngade 2 ..... 52 40 36  
 — K Sørensen priv. .... 52 75 40

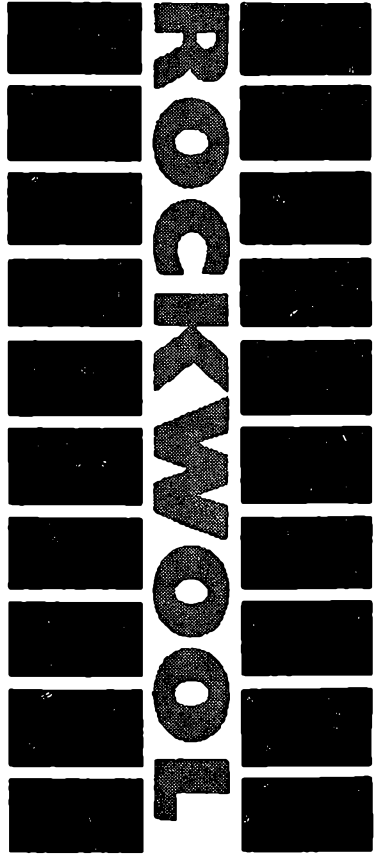

**til effektiv  
 isolering af hulmuren**

Rockwool hulrumfyld er et gennemprøvet produkt, fremstillet af Danmarks største fabrik for isolations-materialer. Indblæsning i muren sker efter fabrikkens forskrifter og sikrer en ensartet fordeling af stenulden over hele ydermuren, hvorved varmetabet nedsættes til omkring en trediedel.

**ROCKWOOL**

Aut. Rockwool Indblæsningsfirma

**EGSØ**

Zahngade 2

**Telf. 52 40 36**



## Isoleringsmateriale.

Pedersen Thorvald A/S Dieselvej 3 ★52 01 77  
Træfiber — Plader

## Isværker.

Sydjysk Cold Stores A/S  
Havnen nord ..... ★52 42 44  
Efter kl. 16:  
— Forvalter K Ørsnæs priv..... 52 42 44  
— Kontorass. K Rasch priv..... 52 52 83  
— Formd. Egon Jensen  
priv. .... Sdr. Bjært 57 23 46

|   |                                                              |
|---|--------------------------------------------------------------|
| J | Prøv vor kaffe — vistnok den bedste!                         |
|   | <h3>Højvang Kolonial</h3> <p>AGTRUPVEJ 190 TLF. 52 41 95</p> |

## Jern og stål.

Gimbel's Georg Jernforretning A/S  
Sdr. Havnegade 32 ..... ★52 31 11

SKF Stål Kongebrogade 21 .... ★52 48 44  
Kontortid: 8—16,30, lørd. lukket  
Efter kontortid:  
— Afd. chef J Hansen Nytoft 20  
pr. B. .... 56 83 60

# SKF STÅL

TLF. ★52 48 44

## Jern, gml.

Grau Harald O A/S Låsbygade 108.. 52 03 52  
Specialitet: Brugte jernrør

Jessen's Ib Produktforretning  
(Schrøder's Eftf.) H. C. Ørstedes-  
vej 10 ..... 52 23 60

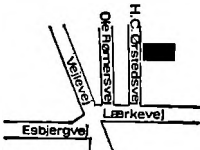

Bemærk: Ny adresse

Sydjysk Produktforretning (A Stagis)  
Toldbodgade 3 ..... 52 12 66

## Jernbeton.

Bruun Palle & Co. A/S  
Seest Bakke 39 og 49 ..... ★52 40 22

|                                                                       |
|-----------------------------------------------------------------------|
| Thomsen Mikkel Dreyersvej 20.... 52 07 87<br>rådgivende civilingeniør |
|-----------------------------------------------------------------------|

## Jordemødre.

Lauridsen Dagny Mikkelsen Ejlers-  
vej 22 ..... 52 06 53  
Konsult.: Mand., onsd., fred. 14—15  
Lindgaard Anna fru Sønberg. 13 b 52 00 52  
Konsult.: Mand., onsd., fred. 14—15  
Poulsen Signe fru Rendebanen 6.... 52 10 37  
Kons.: Mand., onsd., fred. 14—15

## Juletræspynt.

### Knudsen Anni og Bent

Dyrehavevej 103 ..... ★52 45 99

## Justerede mål og lodder.

Jensen J P A/S isenkram afd.  
Sønderbro ..... ★52 16 66

|   |                                                              |
|---|--------------------------------------------------------------|
| K | Prøv vor kaffe — vistnok den bedste!                         |
|   | <h3>Højvang Kolonial</h3> <p>AGTRUPVEJ 190 TLF. 52 41 95</p> |

## Kaffe en gros.

Christensen Oscar A/S Låsbyg. 34 ★52 77 11  
Kolding Kafferisteri Langelinie..... 52 14 00  
Merrilds Kaffe Lærkevej ..... ★52 81 44  
Wichmann's Kafferisteri Østergade 22 52 00 96

## Kaffeforretninger.

B. M. Kaffe Depot Nytoft 12 pr. B... 56 84 70  
Cafax Kaffe (Svend Lauridsen)  
Ejlersvej 38 ..... 52 62 52  
Frandsen W Vestergaard Adelg. 14 ★52 02 11  
Hansa Østergade 18 ..... 52 19 54  
Jensen A L Caspar Müllersgade.... 52 56 81  
Kaffebar (Havnen syd)

Lyck's Kaffelager Låsbygade 61.. 52 33 50

**Lyck<sup>S</sup>**  
**KAFFELAGER**

Låsbygade 61

TLF. **52 33 50**

Ah' hvor den smager

Merrilds Kaffe Lærkevej ..... ★52 81 44

**SPAR 25%**  
**og smag**  
**forskellen**

Køb kaffen til engrospris  
direkte fra lageret ved

**MERRILD**

**KAFFE**  
**DRIVE-IN**

LÆRKEVEJ, KOLDING  
(overfor Bollerup Plantecenter)

**Mikkelsen Svend E.**

Jernbanegade 15 ..... ★52 77 44

Rigtige Lager Det Helligkorsgade 10 52 08 75

Smørforsyningen (Sand Christensen)

Helligkorsgade 9 ..... 52 03 39

Strøgts Kaffe Østergade 1 ..... 52 25 40

— Søndergade 23 ..... 52 05 82

**Wichmann's Kaffehandel**

Østergade 22 ..... 52 00 96

**Kafferisterier.**

**Andersen's Harald Kaffe-**  
**risteri A/S**

Toldbodgade 5 ..... ★52 77 00

— Harald Andersen priv. .... 56 80 48

— Repræs. Bent Nielsen priv.

Valmuevej 15 ..... 52 55 13

**Christensen Oscar A/S**

Låsbygade 34 ..... ★52 77 11

— priv. Strandvejen ..... 52 06 72

— Gross., konsul Eduard Chri-

stensen priv. .... 52 05 60

— Disp. Vagn Rasmussen priv. 52 49 33

— Prokurist Ørlind Lund priv. 52 31 21

— Repr. Carl René Pedersen pr. 52 08 36

— Tlf.sælger Einar Nielsen priv. 52 75 59

**Forenede Kaffekompagnier I/S**

Munkegade 1 b ..... ★52 29 33



Fællesforeningen for Danmarks Brugs-  
foreninger Klostergade 18..... ★52 19 00

**Kolding Kafferisteri**

(Arne Andersen) Langelinie

omst. til priv. .... 52 14 00

— Salgschef Viggo Lorenzen pr. 56 83 37

Merrilds Kaffe Lærkevej ..... ★52 81 44

Hovedkontor for samtlige  
afdelinger af Merrilds Kaffe

— Salgschef H Johansen priv. .. 52 48 47

— Konsulent H A Hornshøj pr. 52 05 01

— Konsulent Ib Frandsen priv.

tlf. Århus (06) 26 24 56

— Disponent K A Vistisen priv. 56 84 74

— Lagerchef N W Pedersen pr. 52 66 83

**Merrilds**  
**KAFFE** 

**Wichmann's Kafferisteri** Østergade 22 52 00 96

— Prokur. Poul Wørzner-Andersen

priv. .... 52 00 96

— Prokur. Erik Hostrup priv. .... 52 37 24

## Kalk.

### Dansk Landbrugs Grovvarerelskab

Havnen Syd ..... ★52 51 22



JORDBRUGSKALK

## Karosserifabriker.

### Harte Karosseriforretning

(Sigurd Madsen) Harte ..... 52 66 76

**Alt i opretning**

**og karosserireparationer.**

Nybygnlag og fremstilling af specialvogne

Omforandring af enhver art

### Kolding Karosserifabrik

(Aksel Lauritsen) Trindholmsg.

Havnen syd omst. til priv. .... 52 33 30

**OPRETNING og REPARATION**

af person-, last- og campingvogne **523330**

Pedersen M K A/S Haderslev. 215 ★52 13 88

A/S **M. K. Pedersen's**

**KAROSSERIFABRIK**

Se ann. under »Påhængsvogne«

### Vonsild Autoopretning

(karetm. H Z Olesen) pr. V.

Vonsild (56 43 11) 127

Eft. ca. nov. 70 Vonsild 56 61 27

Alt indenfor autoopretning

og karosseriarbejde.

Autoruder isættes.

Vonsild (56 43 11) **127**

## Kartofler.

Gregersen H P Gartnerhallen Vejle-

vej 159 ..... 52 33 60

— C J Gregersen priv. Tønder-

vej 25 ..... 52 56 70

Hansen Frode Henrik Rantzau. 21 52 09 23

„**VESTAGER**“ Kartoffler

Tlf. 52 09 23

Jakobsen Henning Frydsvej 8 ..... 52 75 64

Nøhr J Gartnerhallen Vejlevej 159 .. 52 32 20

.. 52 60 20

## Kasseapparater.

Hugin A/S Låsbygade 99 ..... 52 60 40

— Efter lukketid ..... 52 62 20



# HUGIN

## KASSEAPPARATER

LÅSBYGADE 99

TELEFON 526040

J P Kontormontering Buen 2—4.. ★52 25 11

### National

(Emilius Møller A/S) repræs.

H Conradsen Fjordvej 3 Strh. .. 52 54 23

# NCR

## Kedelrenserier.

Kolding mekaniske Kedelrenseri

(Kurt Hansen) Svalevej 23 ..... 52 44 81

Syddjyllands mekaniske Kedelrenseri

(E H Thomsen) Husted Veerst

..... Veerst 55 50 90

Vestjysk Kedelrenseri (K G Thomsen)

Blochsvej 7 ..... 52 07 51

## Kemikalier og kem. fabriker.

Bayer Kemi A/S

Toldbodgade 16 ..... ★52 57 33

**Dansk Landbrugs Grovvarer-**  
**selskab**

Havnen Syd ..... ★52 51 22



LANDBRUGSKEMIKALIER

**Kaalunds Fabriker A/S**

Dyrehavevej ..... ★52 56 00

**Kemisk tøjrensning**

(se Renserier og Tøjrensning)

**Kileremme.****Jensen J. P. A/S**

Sønderbro ..... ★52 16 66

**Kolding Tekniske Forretning**

(Fr. Flintholm) Haderslevvej 78.. 52 22 60

— — .. 52 19 04

**Kiosker.****Agtrupvejs Kiosk**

(R Henriksen) Agtrupvej 127.... 52 26 54

Aviser, ugeblade, festtelegrammer

Aap V Læssøgade 47 ..... 52 21 73

**Bjergkiosken**

(Tony Hjelm) Bjergbyv. 2 Seest.. 52 81 84

**Broagervejs Kiosk (E Kylling)**

Broagervej 10 ..... 52 32 96

**B. T. Centralen (Henning Jensen)**

Helligkorsgade 17 ..... 52 74 01

**Centralkiosken**

(Arne Sørensen) Agtrupvej 66.... 52 29 38

**Dalbygades Kiosk**

(A Skjøth) Dalbygade 32 ..... 52 19 85

— priv. Erik Glippingsvej 5 .... 52 64 06

**Damhus Kiosken Damhusvej 17 pr. B. 56 80 50****Grønnegårdens Bladhandel (E Thomsen)**

Fynsvej 75 ..... 52 87 79

**Haderslevgades Kiosk (H Mikkelsen)**

Haderslevvej 37 ..... 52 18 60

**Heelsberg Jens (Rutebilkiosken)**

Mazantigade ..... 52 36 62

Omst. til priv. Ndr. Ringvej 78

**Hospitalsgades Kiosk (Orla Frederiksen)**

Hospitalsgade 21 ..... 52 23 16

**Jensen B H Astrup Knud Hansensv. 6 52 33 27****Kirketorvets Kiosk Adelgade 9 .... 52 05 70****Konrad Jørgensensvej's Kiosk**

Konrad Jørgensensvej 3 ..... 52 25 41

**Lindehavens Kiosk**

(H C Pedersen) Dyrehavevej 162.. 52 50 95

**Låsbygades Kiosk**

(A Hansen) Låsbygade 100..... 52 20 54

**Mazantigades Kiosk (Svend Lind)**

Mazantigade 18 ..... 52 09 47

**Munkebo's Bladhandel**(Erik Nielsen) Butikstorvet Palme-  
allé ..... 52 24 74**Nielsen Ejner**

Låsbygade 59 ..... 52 02 95

Kiosken Expres

**Ringkiosken Ndr. Ringvej 27 ..... 52 43 75****Rosenhavens Kiosk (H E Beierholm)**

Suomivej 7 ..... 52 30 85

**Sct. Jørgensgades Kiosk (P A Larsen)**

Sct. Jørgensgade 33 ..... 52 43 71

Nærmeste bladhandel ved Sygehuset

**Sønderbros Kiosk**(Chr. Kring) Sydbanegade 1 a  
omst. til priv. .... 52 13 22Aviser, ugeblade, festtelegrammer  
og papirvarer**Søndervangs Kiosk**

(A Ljunggreen) Haderslevv. 84.. 52 78 25

Tobak — Vin — Blade

**Tipskiosken**

(Inger Christensen) Seest Bk. 85 52 04 93

**Tvedvejs Kiosk**

Tvedvej 24 ..... 52 78 37

**Tøndervejs Kiosk**

(Kenneth Bertelsen) Tønderv. 60 52 07 25

**Kiropraktiske klinikker.****Vilhelm Flemming**

Østergade 24 ..... 52 72 72

— priv. .... Sdr. Bjært 57 23 26

Konsult.: Mandag, onsdag og fre-

dag 14—18, tirsd. og torsd. 10—12

Aftal venligst tid

**Kjoler og bluser.****Bolette A/S Nikolajplads 2 ..... 52 09 90****C. C. Damekonfektion Sønderg. 30.. 52 21 80****Damehuset (H Børsting) Sønderg. 8**

omst. til priv. .... 52 52 51

**Gundtoft Kjoler A/S Jernbanegade 16 52 23 23**

— Frakker A/S Adelgade 2 ..... 52 01 24

Omst. til begge afdelinger

Rubriken fortsættes næste side

Hendes Magasin Jernbanegade 14 .. 52 01 05

Lady Look Kjøleshop Helligkors-  
gade 4 ..... 52 14 28



HELLIGKORSGADE 4 . TLF. 52 14 28

lille Hendes Søndergade 13 b ..... 52 28 63

Petersen Carl Østergade 15 ..... 52 35 22



v/ J. Steen Petersen

Poder Marie Søndergade 4 ..... 52 14 35

Special — Suurballe Jernbanegade 4 52 03 01

Suurballe Jernbanegade 4 ..... 52 03 01

Textilmøllen Fredericiagade 18 .... 52 67 27

**textilmøllen**  
LAGERUDSALG

Trine Tøj Jernbanegade 25 b ..... 52 12 65

Young Wear Låsbygade 32 ..... 52 17 48

Ønsketøj (Eva og Børge Christensen)  
Klostergade 28 omst. til priv. .. 52 56 10

Største udvalg i ventekjoler



Specialforretning for mor og barn

Østergades Varehus (P J Schultz' Eftf.)

Østergade 19 og Slotsgade 22.. ★52 44 88

**Klaverstemmere**

(se Pianostemmere)

**Klejnsmede.**

Andersen Sv. Aage Seest Bakke 129 52 19 36

**Sv. Aa. Andersen**  
Smedearbejde til ethvert formål

Domensky A Låsbyg. 32 omst. t. priv. 52 04 54

Jørgensen & Søn Hospitalsgade 27.. 52 18 56

Prehn-Mehlsen J Katrinegade 19 .... 52 21 28

**Klichéer.**

Jyllands Clichéfabrik A/S Mazanti-

gade 10 ..... ★52 06 11

— Fabriken (efter kontortid) .. 52 06 11

— Fabr. Poul Sørensen priv. .. 52 73 20

— Prokur. Aage Sørensen priv. 52 29 08

**KLICHÉER**  
AF ENHVER ART

Kligum (Arne Rubæk Olesen) Ibsvej

omst. til priv. .... 52 11 12

**Kloakrensning.**

**Sydjysk Kloak- og Slamsug-  
ningsservice**

(Gunnar Sørensen) Humlevænget 2 52 41 69

**Klæde en gros.**

Lausen's H Klædelager (Johs. H Lausen)

Fredericiag. 30 omst. til priv.... 52 01 89

**Kogersker.**

Iversen E fru Olaf Ryesgade 11.... 52 73 95

Nielsen Dagny Agtrupvej 68 ..... 52 20 13

Thomsen Elisabeth Tøndervej 48.... 52 30 22

**Kolonial en gros.**

**Christensen Oscar A/S**

Låsbygade 34 ..... ★52 77 11

— priv. Strandvejen ..... 52 06 72

— Gross., konsul Eduard Chri-

stensen priv. .... 52 05 60

— Disp. Vagn Rasmussen priv... 52 49 33

— Prokurist Ørlind Lund priv. 52 31 21

— Repr. Carl René Pedersen pr. 52 08 36

— Tlf.sælger Einar Nielsen priv. 52 75 59

**Justesen Brødr. Kolding A/S**

Dieselvej 6 ..... ★52 34 00  
 — Direktør H C Sjøgaard-Chri-  
 stensen priv. .... 52 86 47

**Kolding Import Compagni A/S**

Dreyersvej 44 ..... ★52 25 88

**Konditorier.**

**Domhusbageriet** (H Andersen) Dom-  
 husgade 27 omst til priv. .... 52 05 88  
 — Filial: Agrupvej 133 ..... 52 40 33

**Klaaborg P W A/S** Østergade 20 ★52 66 33  
 — Konditoriets gæster (bordbest.) 52 24 04

**Klaaborg's Conditori**

**Saxildhus A/S Bertram Knudsen & Søn**  
 hovedforr. Banegårdspladsen.. ★52 35 00  
 — Hotel og restaurant ..... ★52 12 00  
 — Filialen Helligkorsgade 11 .. 52 08 34

**SAXILDHUS**  $\frac{1}{2}$   
**KONDITIONER HOTEL RESTAURANT**  
**TELEFON ★ 52 35 00**

**Skov's Conditori**

Blæsbjerggade 32 ..... 52 02 55  
 — priv. Lindeallé 11 ..... 52 00 25

**Konfektionsfabriker.**

**Bjørn P modeller** Vejlevej 150 .... ★52 04 99  
**Britton** (Aage Sonnichsen) Værksted-  
 vej 9 omst. til priv. .... 52 74 86

*Arbejdstøj af enhver art  
 med og uden reklame*

**Kachima Seest Bakke** 25 ..... 52 08 52  
**KM Konfektion A/S** Piledamsvej 70.. 52 12 45  
**Kolding Konfektionsfabrik** v. H Ravn  
 Teglgårdsvej 18 ..... 52 23 01  
 — priv. Kongebrogade 91 ..... 52 45 01  
**Malco** (G Nielsen) Kastanieallé 37 .. 52 28 25  
**Pribor A/S** Dieselvej 9 ..... ★52 62 88

**Sydjysk Konfektionsfabr. A/S**

Jernbanegade 10 ..... 52 34 41  
**Terkelsen's Finn Konfektionsfabrik**  
 Helligkorsgade 13 ..... 52 86 41

**Winklers S Eff. A/S** Alegården.. ★52 00 22  
 — Direktør Aage Langhoff priv. 52 23 00  
 — Prokur. Erik Vandt priv..... 52 75 54  
 — Prokur. Poul Erik Nielsen pr. 52 13 81  
 — Prod.chef H Chr. Skou priv. 52 41 23  
 — Direktør V Thorning-Petersen  
 priv. Rye Nørskov, Ry st.  
 tif. Ry (06) 89 16 22

**Konfekturer.****»Didde«**

K Pedersen Slotsgade 11 ..... 52 04 13  
*Fineste hjemmelavet chokolade*

**Frellsen I M A/S** Helligkorsgade 2 .. 52 39 24  
**Schneiders Chokolade** Låsbygade 3.. 52 28 91

**Strøgets Kaffe og Chokolade** Øster-  
 gade 1 ..... 52 25 40  
 — Søndergade 23 ..... 52 05 82

**Konserves.****Kolding Ostelager**

Dieselvej 7 ..... 52 63 08  
*Alt i fiske-, grønt- og  
 kodkonserves samt smør*

**Kolding Salatfabrik**

(Johs. Hansen) Nørremarksv. 18 ★52 28 44  
 — Salgschef K Jess Christensen  
 priv. .... Vejstrup 57 40 71  
 — Salgskons. Anker Heinsen priv.  
 Vejstrup 57 41 62  
*Konserves - Hørkrum - Salater*

**Kontorartikler.**

**Barkholt — Kontorforsyningen**  
 (Torben Barkholt) Jernbaneg. 20 ★52 77 66  
**Hauge-Rasmussen Boghandel** Hellig-  
 korsgade 16 omst. til priv. .... 52 00 70

**KO-MO**

Kontor-Montering Klosterg. 16 ★52 72 22  
 — Villy Petersen priv. .... 52 79 58  
**Papir-Centret** Værkstedsvvej 10 .... ★52 80 55  
**Vikbjerg B & Co.** Kastanieallé 39 .... 52 32 94

**Kontormøbler.**

**Barkholt — Kontorforsyningen**  
 (Torben Barkholt) Jernb.g. 20 ★52 77 66  
 — Repr. S Aa. Rasmussen priv... 56 84 14  
 — Repræs. Helge F Pedersen pr. 52 62 51

**BARKHOLT**

*Rubriken fortsættes næste side*

**Facit A/S**

Fredericiagade 6 ..... 52 28 86

Gade Erik Låsbybanke 10 ..... ★52 07 77  
— priv. Glamsbjergvej 16 ..... 52 44 23**ERIK GADE***Labofa***Harden Møbler A/S**

Sct. Jørgensgade 8 ..... ★52 61 22

J P Kontormontering Buen 2—4.... ★52 25 11

**KO-MO**Kontor-Monteringen Kloster-  
gade 16 ..... ★52 72 22  
— Villy Petersen priv. .... 52 79 58  
— Konsulent Lars Petersen pr. 52 79 58  
— Konsulent E Th. Mikkelsen  
priv. tlf. Horsens (05) 62 42 27**LANDSDELENS STØRSTE  
SPECIALFORRETNING**

(Egen parkeringsplads)

**Korn- og foderstoffer.**

Andersen I P Vonsild Mølle pr. V. .. 52 15 15

**Dansk Landbrugs Grovvarer-  
selskab**

Havnen Syd ..... ★52 51 22

**dlg**Jydsk Saasæd & Kornexport A/S  
Toldbodgade 4—6 ..... ★52 62 11  
Kolding Omegns Foderstof- og Gødnings-  
forening Havnen syd ..... ★52 01 00Lauritsen P A/S Havnen syd ..... 52 17 33  
Nørgaard Chr. Helligkorsgade 13.. ★52 18 55  
Sjølund Mølle A/S ..... Vejstrup ★57 42 00**Efter kontortid:**— Telefonsvarer ..... Vejstrup 57 42 00  
— Chr. Hviid priv. .... Vejstrup 57 40 60  
— Bent Hviid priv. .... Vejstrup 57 40 13  
— Holger Hviid priv. .... Taps 60  
— Bogh. Aage Bjerre pr. Vejstrup 57 42 09**Sydjydsk Korn- og Foderstof-Komp. A/S**Havnen nord ..... ★52 46 11  
— Direktør E Bløcher priv. .... 52 58 75  
— Forvalter M Madsen priv. .... 52 43 49**Korsetter.**Brændekilde Laura (Spirella) Lange-  
linie 2—4 ..... 52 56 13**Ebbesen**

Låsbygade 5 ..... 52 05 03

Hansen Duzaine A/S Helligk.g. 12.. 52 20 75  
Omst. til M Andersen priv.**Korsetter og korseletter**Nymand M fru (Spirella) Skolebak-  
ken 24 Strh. .... 52 02 04Spirella (fru Kamma Nielsen) Tønder-  
vej 22<sup>1</sup> ..... 52 30 25

Winkel Jensen Østergade 11 ..... 52 12 08

**WINKEL Jensen****Kreaturhandlere**

(se tillige Eksportforretninger)

Gørges Carl Vonsildvej ..... 52 12 56  
Hansen Jørgen L Agtrupvej 54 ..... 52 30 05  
Hansen N Låsbygade 109 ..... 52 05 83  
Klinge Emanuel Haderslevvej 128 .. 52 21 99  
Knudsen S P Vejlevej 250 ..... 52 11 32  
Kühlmeler Th. Hostrupsvej 30 ..... 52 19 73**Kredit- og hypotekforeninger.**Landhypotekforeningen for Danmark  
(Arne Hansen grundejerrepræs. for  
Vejle og Ringkøbing Amter).. Vonsild 25  
Eft. ca. nov. 70 Vonsild 56 60 25  
Nielsen A Holm Skovbogade 20 .... 52 12 74  
Repræs. for Ny jydsk Kjøbstad-  
Creditforening, Århus C.

Sørensen Arne Vinkelvej 3 Seest .... 52 74 14  
 Jydsk Husmandskreditforening,  
 Ålborg. Repr. f. Ribe østeramt  
 — Carl Trier Hansen, Kirkevej 16  
 Taulov ..... Taulov 56 22 77  
 Repræs. for Vejle syd

### Krydderier.

Jensen N B & Co. Låsbygade 35 .... 52 25 80  
 Gewürzmüller — Krydderier  
 Salt — Salpeter og tarme  
 Lynggaards Krydderier Kolding oplag  
 Ravnsbjerg 17 ..... 52 74 35

### Kuglelejer

Dansk Kugleleje Aktieselskab SKF  
 Kongebrogade 21 ..... ★52 48 44  
 Kontortid: 8—16,30, lørd. lukket  
 Efter kontortid:  
 — Afd.chef J Hansen Nytoft 20  
 pr. B. .... 56 83 60

# SKF

TLF. ★52 48 44

### Jensen J. P. A/S

Sønderbro ..... ★52 16 66

### Kul, koks og briketter.

#### Bela Invest A/S

Jernbanegade 29 ..... ★52 70 00  
 Lager: Havnens nordside  
 — Dir. S Nissen priv. .. Nr. Bjært 56 51 00  
 — Forv. M Hedegaard priv. .... 52 66 39

#### Kulforsyningen Lauritz Larsen & Co.

Søndergade 10 ..... ★52 66 66  
 — Erik Larsen pr. Heimdalsv. 26 52 02 84  
 Oliefyrr-Service efter kl. 17:  
 — Montør Verner Schmidt ..... 52 49 51

## Lauritz Larsen & Co.

# KUL - KOKS



# OLIE

Telf. ★52 66 66

### Kunsthandlere.

#### Jeppesen K. Høj

Helligkorsgade 8 ..... 52 06 59

I en ny ramme

på den gamle plads

**Tlf. 52 06 59**

#### Syddjysk Kunsthandel (Jacob Ander-

sen) Mazantig. 10 omst. til priv. 52 09 83

Stort udvalg i malerier

af forskellige kunstnere

Vind Jens Ewaldsvej 5 ..... 52 47 90

### Kunstmalere.

#### Andersen Hans August »Den gl. Smedie«

Gl. Bjært 59 pr. Bjært Sdr. Bjært 57 22 59

#### Buch Karen L fru A. D. Burcharths-

vej 27 ..... 52 44 89

Dantoft B Dybdahl Chr. III Vej 3 .... 52 05 43

Hundebøl Hans Peter Blæsbjergg. 23 52 73 59

Ibsen Børge Bellevuegade 44 ..... 52 30 84

Jørgensen Thomas L Kikkenborgv. 52 52 66 53

Madelung Tonny Vejlevej 18 ..... 52 52 17

Mortensen Johs. Agtrupvej 59 ..... 52 65 17

Rasmussen Erik Akseltorv 2 ..... 52 00 78

Rasmussen Hans Gunner Tvedvej 129 52 23 19

Rimmer Gustav K Haderslevvej 55 .. 52 40 17

### Kunstsmede.

#### Skamlung Kunstsmiede

(P Finnemann-Wiuff) pr.

Bjært ..... Sdr. Bjært 57 22 34

### Kunststopning.

Heinrich Helene fru Fredensgade 24 52 34 72

Sørensen Dagmar fru Agtrupvej 137<sup>2</sup> 52 44 61

### Kurvevarer.

Blindes Arbejde A/S Adelgade 8 .. 52 22 57

Kurvemøbler og kurve

til ethvert formål

Reparationer udføres

#### Henriksen Knud

Låsbygade 84 ..... 52 51 23

Rep. udføres — Stolesæder flettes

Sørensen Erh. Sneppevej 8 ..... 52 18 17



## Købmænd.

Andersen Ejler Agtrupvej 190 ..... 52 41 95  
 Andersen H C Piledamsvej 80 ..... 52 12 94

### Andersen M.

Fredericiagade 29 ..... 52 09 94

Andersen N Bundgaard Hylke  
 omst. til priv. .... 52 47 30

### Andersen Svend

Agtrupvej 45 ..... 52 04 47

— priv. Riis Toft 7 ..... 52 69 47

Andersen Svend E Låsbygade 15 .... 52 78 04

Bech's Selvbetjening (E Raymond  
 Petersen) Agtrupvej 135 ..... 52 39 19  
 — — ..... 52 39 99  
 — priv. Agtrupvej 118 ..... 52 39 19  
 — Disp. K Sørensen priv. .... 52 01 26

**BECH'S** *Selvbetjening*

Berring Holger Alykkegade 4 ..... 52 08 91

Bonnesen Wald. Søgade 1 ..... 52 03 79

Buhl Erik (Harry Lund's Eftf.)  
 Haderslevvej 22 ..... 52 05 02

### Bæklund Olesen E.

Fjordvej 16 Strandh. .... 52 25 32

Bøttker Ove Kongebrogade 46 ..... 52 06 98

Christensen Sand Søgade 61 ..... 52 22 09

### Christiansen Harald

Gøhlmannsvej 47 ..... 52 12 81

Clemmensen S E E. Glippingsv. 1. .... 52 69 20

**CLEMMENSEN'S**  
 KOLONIAL

Deleuran Hansen S Aa. Katrineg. 25 52 19 76

Devantier H Seest Bakke 10 ..... 52 63 02

Ellegaard Marked Mosevej 68-72.... 52 03 09

### Frandsen W. Vestergaard

Adelgade 14 ..... ★52 02 11

— priv. Pileallé 13 pr. B. .... 56 84 26

Frederiksen G Koldingvej 30 pr. B. 56 83 50

Frederiksen N P Låsbygade 101.... 52 03 69

### From Peter

Domhusgade 27 ..... 52 32 10

Gødsvang Børge Piledamsvej 48.... 52 06 32

Hansen Albert Jernbanegade 52.... ★52 08 00

— priv. Gl. Kongevej 5 ..... 52 37 12

Hansen Ejner A Fjordvej 71 Strh... 52 07 06

Hansen Herluf Jovavej 14 ..... 52 76 29

Hansen I Låsbygade 70 ..... 52 03 47

Hansen Knud Piledamsvej ..... 52 05 84

### Hansen Peter

Palæet Fynsvej 93 omst. til priv. 52 07 49

Henriksen H Katrinegade 13 ..... 52 05 31

Holden S Lerbjergvej 1—3 Seest .. 52 73 44

### SPAR MARKED

Køb ved SPAR — spar ved køb ...

Hollesen Erling Koldingbjerg 26 .. 52 02 25

### ERLING HOLLESEN

Kolonial - Vin - Konserver  
 Ost og isenkram Telefon 52 02 25

Hollesen Sv. Aa. Tvedvej 44 ..... 52 04 55

### Sv. Aa. Hollesen

Holst Mads Kastanieallé 12 ..... 52 35 66

Hvidsminde Købmandshandel (Agnete  
 Mortensen og Else Larsen) Fyns-  
 vej 229 ..... 52 11 08

Højvang Kolonialforretning (Ejler An-  
 dersen) Agtrupvej 190 ..... 52 41 95

### Jensen Henry

Carl Plougsvej 1 ..... 52 34 65

Jensen Svend Drud Lykkegårdsv. 17 52 19 26

Jensen Aage Kongehusvej 21 ..... 52 22 02

### Jespersen Hans J.

Seestvej 25 ..... 52 47 17

Just Aage Dalby ..... 52 58 17

Jørgensen I W Christoffer II Vej 19.. 52 26 21

Jørgensen Jens Klostergade 2

omst. til priv. .... 52 01 67

Jørgensen Thule Vejrupsvej 16 .. 52 04 77

Karlens H E Stejlbjergvej 35 ..... 52 14 85

### Kirkeby Erik

Lindehaven Dyrehavevej 164 .. 52 50 30

Kristiansen Svend Fredensgade 1 .... 52 07 59

Kristinesminde Supermarked Lykke-  
 gårdsvej 47—53 ..... 52 33 65

### Ladekjær Harald

Fynsvej 48 ..... 52 76 10

Larsen Karl Oluf Kongebrogade 29.. 52 11 75

Lindehavens Kolonial Dyrehavev. 164 52 50 30

Liva Super (V Bro Christensen)

Palmeallé 2 ..... 52 35 10

Lund E Frydsvej 21 ..... 52 06 91

### E. LUND Tlf. 52 06 91

### Lyshøj Selvbetjening

(Bent Lauritsen) Lyshøj Allé 4

Strandhuse ..... 52 42 30

**Mathiasen Asger**

Dyrehavevej 6 ..... 52 03 29  
 — priv. Spørrundevej 8 ..... 52 44 73  
 Mikkelsen P Koed (Solgårdens Købmandshandel) Kongebrogade 11.. 52 20 84

**Mikkelsen Svend E.**

Jernbanegade 15 ..... ★52 77 44

*Svend E. Tlf. ★527744*

Mortensen Gerhardt Katrinegade 8 .. 52 06 10

Møller Svend Haderslevvej 37 .... 52 76 89

**SVEND MØLLER**

...prøv vor kaffe — alle roser den!

Nielsen Carl Katrinegade 6 ..... 52 11 36

**Nielsen Vagn**

Seest Bakke 80 ..... 52 38 63  
 Nielsen W Damkjær Agrupvej 40 .. 52 19 56  
 Olesen A Blæsbjerggade 13 ..... 52 26 44  
 Olesen E Bæklund Fjordvej 16 Strh.. 52 25 32

Olesen H E Haderslevvej 139 ..... 52 12 60

**HEO** KOLONIAL  
 Tlf. 52 12 60

Olesen I P Seest Bakke 25 ..... 52 04 59

**Olsen Henry**

Tøndervej 54 ..... 52 05 09  
 Overgård Chr. Hartlev Brændkj.g. 5 52 14 51

**Park Super**

(V Dahl-Nielsen) Tvedvej ..... 52 56 12  
 — ..... 52 57 69

Pedersen A Møller Vejlevej 14 pr. B. 56 83 21  
 Pedersen Anker Jovavej 18 ..... 52 12 21

Pedersen Arnold Låsbygade 111  
 omst. til priv. .... 52 19 35

*Kaffen, De kan li', får De hos*

**ARNOLD PEDERSEN**

Pedersen Bent H Haderslevvej 75 A.. 52 65 46  
 Pedersen N H Suomivej 9 ..... 52 33 01

**Pedersen Svend**

Dalbygade 21 ..... 52 01 74

Petersen Christian Holbergsvej 13 52 18 53

*„Deres rigtige købmand“*

Petersen Viggo Bramdrupvej 8 pr. B. 56 83 71  
 Paaskesen H P Låsbygade 79 ..... 52 20 51

Rasmussen Carlo Nørreport Vejlevej 5 ..... 52 07 82

**Carlo Rasmussen . 52 07 82**

Rasmussen Dorthea fru Blæsbjerg-  
 gade 25 ..... 52 02 31  
 Rasmussen R Lindberg Alpedalsv. 38 52 02 53  
 Refslund J H Seestvej 6 ..... 52 47 60

**Riishede E.**

Dyrehavevej 123 ..... 52 40 30

**Schmidt Karl**

Munkensdam 1 omst. til priv. .. 52 09 79

Schmidt Peter Tøndervej 40 ..... 52 08 70  
 Seest Minimarked Holbergsvej 13 .. 52 18 53

Sevo Selvbetjening Koldingvej 30

pr. B. .... 56 83 50



**SELVBETJENING**

Smørforsyningen (Sand Christensen)

Helligkorsgade 9 ..... 52 03 39

**Solgårdens Købmandshandel**

(P Koed Mikkelsen) Kongebrog. 11 52 20 84

**Stæhrs Kolonialhandel**

(E Thomsen) Sdr. Ringvej 3 ..... 52 19 71

**Sydbyens Kolonial**

(E Christensen) Enev. Sørensens-  
 vej 18 ..... 52 36 44

**Søndergaard Eivind**

Rylevej 12 omst. til priv. .... 52 41 30

**Sørensen Asger**

Vesterbrogade 15 omst. til priv. .. 52 03 60

Sørensen N Dybbølvej 1 ..... 52 03 36

Sørensen S A Tvedvej 22 ..... 52 78 30

**S. A. SØRENSEN**  
 Tvedvej 22 . Telf. 527830

Thaysen K M Zahngade 41 ..... 52 12 40

Thomsen H Alsvej 1 ..... 52 33 55

Thomsen P Sct. Jørgensgade 24 .... 52 15 24

Thomsen Riberholt (Jørgen Frederiksen) Jernbanegade 32 ..... 52 01 42

**Riberholt THOMSEN**

**Thygesen Arne B.**

Læssøgade 47 ..... 52 12 49

Traneberg Gunnar Vandværksvej 2 .. 52 51 26

**Vime Supermarked**

Agtrupvej 99 ..... 52 57 15

**Vime Supermarked**

Søndergade 13 c ..... 52 48 33

Vindfeldt C Grønnegade 1 ..... 52 07 84

Washuus Flemming Kikkenborgv. 41 52 78 20

Wendt C Låsbybanke 3 ..... 52 00 57

— priv. Hospitalsgade 33 ..... 52 03 78

## Køkkenmontering.

Vestergaard J Fa. Haderslevvej  
pr. V. .... ★52 19 99

Forhandler af



og ATLAS

Tilbud gives uden forbindende

Fa. J. Vestergaard  
Tlf. \* 52 19 99

## Køkkenudstyr.

El-Hushjælpen Munkegade 2 ..... 52 33 85  
Importøren Jernbanegade 24 ..... 52 00 95

Jochumsen Vald.  
Søndergade 2 ..... 52 08 82

Lumbye Ejnar  
Adelgade 16 ..... ★52 55 88

Madsen Frede  
Haderslevvej 1 ..... ★52 12 77

Mørch Erik  
Jernbanegade 17 ..... ★52 14 99

## Køkkenudstyr en gros.

Bonnichsen Louis  
Vonsildvej ..... ★52 67 22

## Køleanlæg.

Andersen E G Mindevej 2 ..... 52 23 58  
Aut. køletekniker  
**Dansk Køle-Service**  
Alle køleanlæg repareres

Atlas (P Jacobsen) Karlshøj 11 Strh. 52 26 04  
— O Jacobsen Vestervang 22  
pr. B. .... 56 80 34  
Aut. køleteknikere

*Frigidaire*  
**BOSCH 522604**

**GRAM** Salg og  
service  
Specialværksted for køleanlæg

Atlas (ing. O E Matthiesen)  
Sdr. Ringvej 6 ..... 52 28 26  
Se annoncen næste side

Bomholt N P Haderslevvej 75 D .. 52 67 31  
Aut. køletekniker  
**BOMHOLT** Tlf.  
Salg og rep. af alle slags **526731**  
**KØLEANLÆG**

El-Hushjælpen Munkegade 2 ..... 52 33 85

Gælder det:

**Køleskabe  
og frysebokse**  
**ATLAS og GRAM m.m.**

Gå til specialisten



IWO Seest Bakke 55 ..... 52 24 50  
v/ P Kongsbak, Esbjerg  
telefon 12 91 40

# IWO

**Køle- og frysemøbler**  
**Frigidaire produkter**  
Salg og service

**Atlas** (ing. O E Matthiesen)  
 Sdr. Ringvej 6 ..... 52 28 26  
 Omst. til priv. Rubinvej 13 Seest  
 — Køletekn. J Matthiesen priv. 52 28 69

# ATLAS

Forhandler  
 af:

**BITZER**  
**BOSCH**  
**DANMAX**  
**GRAM**  
**PHILIPS**  
**SABROE**  
**VESTFROST**

**KØLE- OG FRYSEANLÆG**

**RESTAURATIONS- OG  
 BUTIKSANLÆG**

**KØLESKABE OG  
 HJEMMEFRYSERE**

**LUFTKONDITIONERING**

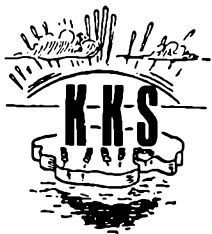

**52 28 26**

**Kolding Køle-Service**

Aut. kølefirma

**Kolding Køle-Service**

(ing. O E Matthiesen) Sdr. Ring-  
 vej 6 ..... 52 28 26  
 — Køletekn. J Matthiesen priv. 52 28 69

**K. K. S. 52 28 26**

*Gør Deres problem til vort problem*

Salg af nye og brugte køleanlæg  
 Reparation af alle fabrikater

**Nørremose's Husholdningsmaskiner**

Fredericiagade 12 ..... 52 29 60

**ATLAS BOSCH**  
**GRAM PHILIPS**  
**DERBY ELCOLD**

Køleskabe og hjemmefrysere  
**NØRREMOSE. 52 29 60**

**Sabroe Thomas Ths. & Co. A/S**

Ndr. Ringvej 89 ..... ★52 21 00

Kontortid: 8—17, lørdag 8—12



— Repræs. S Schulz priv. .... 52 42 75  
 — Montør J Rasmussen priv. .. 52 80 10  
 — Montør E H Sørensen priv. .. 52 27 97  
 — Montør H Olsen priv. .... 52 21 00  
 — Montør J Juhl priv.  
 tlf. (045) 2 44 85

**SABROE**

— et verdensnavn for kulde

**Skousen** Låsbygade 7—9 ..... 52 50 62

— Forr.f. S Vestergaard priv. .. 52 59 92

**HUSHOLDNINGSMASKINER**  
**Skousen**

*Rubriken fortsættes næste side*

Vestergaard J Fa. Haderslevvej  
pr. V. .... ★52 19 99

## ATLAS . GRAM DERBY . FRIGOR

Køleskabe og hjemmefrysere  
en gros — en detail

Fa. J. VESTERGAARD  
Tlf. \*52 19 99

### Kølehuse.

Seest Frysehus Seest ..... 52 47 56  
Syddjysk Cold Stores A/S  
Havnen nord ..... ★52 42 44  
Efter kl. 16:  
— Forvalter K Ørsnæs priv. .... 52 42 44  
— Kontorass. K Rasch priv. .... 52 52 83  
— Formand Egon Jensen  
priv. .... Sdr. Bjært 57 23 46

### Køreskoler

(se Autokøreskoler)

**L**

Prøv vor kaffe — vistnok den bedste!

*Højvang Kolonial*

AGTRUPVEJ 190 TLF. 52 41 95

### Landbrugskonsulenter.

Kolding Herreds Landbrugsforening  
Niels Bohrsvej 2 ..... ★52 78 66  
Kontortid 8—17, lørdag 8—12  
Planteavlskonsulenter  
— Karl Sørensen priv. .... 56 83 35  
— P Christoffersen priv. .... 52 31 47  
Maskin- og ungdomskonsulent  
— E Bahr priv. .... 52 56 75  
Svineavlskonsulent  
— A Skjødt priv. .... 52 47 19  
Kvægfoedringskonsulent  
— T Petersen-Dalum priv. .... 52 84 92  
Regnskabskonsulenter  
— A Skjødt priv. .... 56 84 89  
— T F Brink priv. .... 52 41 66  
— Egon Jensen priv. .... 56 82 20  
Husdyrbrugskonsulent  
— Jens Hansen, Vejen .... Vejen 36 03 06  
Bygningskonstruktør  
— Aage Beldringe Strandvejen 6 52 23 73

### Vejele Amts Husmandsforeninger

Rendebanen 13<sup>2</sup> ..... 52 61 0  
— Husdyrbrugskons. H Antonsen  
priv. .... 52 57 2  
— Regnskabskons. P Bilsted Pe-  
dersen priv. Vejle 82 58 12  
— Planteavlskons. B Eriksen priv. 56 82 5

### Landbrugsmaskiner.

#### Bendix Brødr. Depot A/S

Sdr. Havnegade ..... ★52 44 6

#### International Harvester A/S

Buen 11 ..... ★52 04 66  
— Forretn.f. Th. Jørgensen priv.  
Vejle 82 56 33



Alt i  
landbrugsmaskiner

#### Jacobsen Vagn

Vejlevej 114 ..... ★52 77 33  
— Salgschef Knud Jochumsen  
priv. .... 52 85 78  
— Værkf. Leif Ahrendtsen pr. 52 71 61

### VOLVO TRAKTORER

og dertil hørende redskaber  
Reparation, reservedele  
og servicevogne

*Vagn Jacobsen*

#### Kolding Korn — Lindinger Agro

Co. A/S Havnen syd ..... ★52 17 00

### LINDINGER

marksprøjter og reservedele

Alt i plantebeskyttelsesmidler

Kvernelands A/S Industrivej 12.... ★52 53 22

#### Madsen Ingemann A/S

Haderslevvej 93 ..... ★52 60 11  
— Lagertelefon ..... 52 14 08  
— Ingemann Madsen priv. .... 52 05 18  
— H Damkjær priv. .... 52 29 79  
— Repr. E Ravn Nielsen priv. ... 52 80 50  
— Lagerforv. U Petersen priv... 52 14 08  
— Montør N Tantholdt .... Vonsild 81  
— Vejen afdeling ..... Vejen 36 02 89



**MASSEY-  
FERGUSON**

Madsen Ingvard Nr. Bjært Maskin-  
forretning ..... Nr. Bjært ★56 51 66

**Alt i moderne  
LANDBRUGSMASKINER**

Madsen's Peter Maskinfabr. A/S  
Nr. Bjært ★56 50 66  
— Fabr. L P Madsen .. Nr. Bjært 56 51 25  
— Prokur. M Dahlgren Nr. Bjært 56 50 06  
— Prokur. Alfr. Hansen Nr. Bjært 56 50 66

**A/S Peter Madsens Maskinfabrik**

**ROLAND** staldgødningsspredere  
og universalvogne

Sydjysk Maskinforretning A/S  
Søndergade 27 ..... ★52 41 22  
— Direkte lagertelefon ..... 52 49 23  
— Vamdrup afd. .... Vamdrup 58 16 80  
— Værkfører V Iversen priv. .. 52 06 78  
— Direktør F Paulsen priv..... 52 87 36  
— Repræs. S Christensen  
priv. .... Agård 55 33 97  
— Repræs. Jørn Hansen  
priv. .... Agård 55 33 92  
— Lagerforv. Bent Sørensen  
priv. .... Agård 55 34 34

Sørensen Ole & Co. A/S Sdr. Havne-  
gade ..... ★52 51 33

**BEIARUS**

**CLAYSON**

**HEYWANG**

**NEW HOLLAND**

**Tranberg**

Fynsvej ..... ★52 45 44

**Wind Eskild A/S**

Jens Holmsvej ..... ★52 46 00  
Omst. til direktør Erik Ravn priv.

**Landinspektører.**

Jeppesen G B (Elling og Jeppesen)  
Akseltorv 2 ..... ★52 05 77  
— priv. Strandmøllevej 9..... 52 33 66  
— Landinsp. H Bjerre Sørensen  
priv. .... 52 88 35

Johansen's Efff. Knud Olsen og  
Mogens Rathje Helligkorsg. 5.. ★52 03 55  
— K Olsen priv. Sandvigvej 11 52 51 24  
— M Rathje priv. Strand-  
vænget 34 Strandh. .... 52 27 05

Lund Erik Kobbelvænge Strandh..... 52 45 40

**Legetøj.**

Atlas Varehuset Klostergade 15 ..... 52 28 85

Frederiksen Niels Søndergade 25.. 52 29 70

**Aldtid nyheder  
i legetøj** **TLF. 52 29 70**

GK Legetøj Østergade 23 ..... 52 06 31  
— Munkegade 8 ..... 52 01 35

**GK LEGETØJ**

H. C. Legetøj (H C Rathje) Låsby-  
gade 4 ..... 52 87 47

**H.C. Legetøj**

Jørgensen Volmer Dalbygade 1  
omst. til priv. .... 52 28 85  
Legetøj en gros

Legetøjsæsken (Helvig Hansen)  
Låsbygade 32 ..... 52 63 79  
— priv. Kongehusvej 16 ..... 52 14 26

**LEGETØJSÆSKEN**

Dukkeklunik - Alt i dukketøj

**Leideck's R. Efff.**

Buen 3—5 ..... 52 07 70

**Byens største udvalg i  
DUKKEVOGNE**

Alt i tricykler, børnebiler og løbehjul  
— Værkstedsgaranti —

**Magasin Mølgaard**

Haderslevvej 106 ..... 52 84 34

Dukkevogne. Børnemøbler. Tricykler.  
Børnebiler. Go-carts. Legetøj

**Lervarer.**

Kolding Lervare en gros (Jørgen Iver-  
sen) Vejlevej 159 omst. til priv. .. 52 02 65

## Ligbrænding.

Dansk Ligbrændingsforening  
Slotsallé 1 ..... 52 20 10  
Alt vedr. ligbrænding ordnes fra kontoret  
(åben 9,30—12 undt. lørdag)  
Forretningsføreren privat telf. 52 20 10

## Ligkister.

Damgaard's Arnold Eff.  
Vesterbrogade 8 ..... 52 19 90  
Alt vedrørende begravelser  
og ligbrændinger  
ordnes. Telefon 52 19 90

Juhl Fr.  
(Utzon's Eff.) Zahngade 18  
omst. til priv. .... 52 21 78  
**Begravelser og lig-  
brændinger**  
Alltid omhyggelig Tlf. 52 21 78  
og reel betjening

Larsen Henry  
Piledamsvej 3 ..... 52 19 90  
Alt vedrørende begravelser og lig-  
brændinger ordnes Tlf. 52 19 90

Sandholdt K Seest Bakke 2 ..... 52 20 42  
Alt vedrørende begravelser ordnes

Schousboe M ..... Sdr. Bjært 57 21 17

## Ligkister en gros.

Hellskov H Ligkistefabrik Vester Nebel  
..... Agård 55 34 22

## Ligkørsel.

Koch L A. M. G. Friisvej 22 ..... 52 05 20

**Kolding  
Ligbiler**  
52 05 20



Schousboe M ..... Sdr. Bjært 57 21 17



## Lillebiler.

Guldager's Lillebil Kærmindevej 53 .. 52 40 55  
Johansen Karl Aage Fjordvej 63 Strh. 52 00 40  
Kejlstrup S Bramdrupdam pr. B. .... 56 82 70

Kolding Mini-Taxi (Egon Møller)  
Ndr. Ringvej 5 ..... 52 05 26

**Kolding Mini-Taxi**  
**52 05 26**

Kolding Taxa  
35 vogne Banegårdspladsen... ★52 15 00

**TAXA R 521500**

Mathisens Biler  
Snerlevej 72 ..... 52 70 70

**52 70 70**

**Ny 8 personers bus**

Mini-Cab Møllevej 10 a ..... ★52 56 11

**Mini-Cab**

★ **52 56 11**

Kører dag og nat med 15 vogne

Paghs Biler Ottosgade 36 ..... ★52 76 77

Mini Taxi  
Varevogne uden fører ★52 76 77  
Buskørsel 42 pers.  
Rejsebureau

Skak L Fredensgade 6 ..... 52 21 45  
Ærensgaard Vagn Safirvej 12 Seest.. 52 28 71

## Linoleum.

### Burcharth's Gulvbelægning

Helligkorsgade 22 ..... 52 50 47  
Byens største udvalg

## Listefabriker.

### Falk's Tømmerhandel

pr. V. .... Vonsild 113  
Eft. ca nov. 70 Vonsild 56 61 13  
Listefabrik

### Kolding Høvleværk

(Chr. Kronborg-Jensen)  
Havnen syd ..... 52 08 97  
Finérarbejde udføres  
Moderne tørreovn

### Møller & Sørensen

Clemensgade ..... 52 00 33

## Livsforsikring.

Alka Forsikring A/S (assurandør  
Egon Fogtmann) Søndergade 13 a 52 10 29

Baltica Assurance-Comp. A/S  
(Svend E Andersen) Bredg. 12.. ★52 14 66  
— E Lysholt Bekkasinvej 25 .... 52 21 44  
— Viktor Simonsen Norgesvej 9.. 52 18 46

Codan A/S Forsikringsselskabet  
Jernbanegade 37 (filialbest. Gotfred  
Madsen) omst. til priv. .... ★52 59 00

Danebrog og Terra Munkegade 3 .. 52 12 14  
Se igrvrigt under: Forsikring

Danmark De Gjensidige Forsikr.selsk.  
afd.kontor Johs. Jensen Østerg. 12<sup>1</sup> 52 20 52

Dannevirke Forsikrings Akts. (eksam.  
assurandør H E Kjær Petersen)  
Ndr. Ringvej 47 ..... 52 15 76  
— Inspektør P Westerbye Juhl  
Hollændervej 2 ..... 52 61 06

Hafnias Hovedagentur v. assurandør  
Arne Groth Jernbanegade 32  
omst. til priv. .... 52 03 14  
— Inspektør Johs. Langhoff priv. 52 55 25

Nye Danske Liv Forsikr.aktieselsk.  
afdelingskontor Buen 2 ..... ★52 75 44  
— Assurand. Kr. Sørensen priv... 52 28 27

Statsanstalten for Livsforsikring  
hovedagentur (assurand. Osc. Jepsen)  
Ørnsborgvej 6 ..... 52 33 26

### Statsanstalten for Livsforsikring

(insp. N M Fauslet) Kikkenborg-  
vej 14 ..... 52 25 75  
Inspektoratet for Vejle amt syd  
Tegningsmedarbejdere:  
— Insp.assist. Hans P Ravn  
Vejlevej 115 ..... 52 25 85  
— Assurandør J Lykke-Nielsen  
Christiansfeld (045) 6 16 49  
Vamdrup, Lunderskov, Andst m. v.

## Lotterikollektører.

Heick Christine fru Riberdyb 2 .... 52 01 81  
Knudsen Frida Domhusgade 3 ..... 52 21 02

## Luftkonditioneringsanlæg.

### K. K. S.

(ing. O E Matthesen) Rubinvej 13  
Seest ..... 52 28 26

Opvarmning og køling

Rensning af luft og røg

Air conditionering

Automatiske luftkonditionerings-  
anlæg for forretninger og kontorer

## Lysbadeanstalter.

Kolding Bade- og Massageklinik  
Mazantigade 1 ..... 52 04 48

## Lystrykkerier.

### Jyllands Clichéfabrik A/S

(Kolding Lyskopierings-Anstalt)  
Mazantigade 10 ..... ★52 06 11  
— Fabr. Poul Sørensen priv... 52 73 20  
— Prokur. Aage Sørensen priv. 52 29 08



**Telefon**

**★52 06 11**

## Læderhandlere.

### Dinnsen A.

Værkstedsvej 11 ..... ★52 52 33  
— Leif Dinnsen priv. Fru Jyttes-  
vej 5 ..... 52 52 33  
— Kurt Dinnsen priv. Snerlev. 21 52 57 62  
— Carsten Dinnsen priv. Gorms-  
vej 11 ..... 52 07 98



## Lædervarer.

Jason Østergade 6—10 ..... 52 04 50

# JASON

## Neye Johannes

Østergade 9 ..... 52 03 25

## Læger.

Lægevagten \*52 23 44

*De praktiserende læger  
har følgende  
særkonsultationer:*

**Onsdag 17-18**

**alm. konsultation**

**Lørd. ingen konsultation**

Adorjan I ass. overl. Heimdalsv. 53 52 53 73

Andersen Bjarke Hans Havesv. 5.. 52 66 12

Telefontid 8—9

Konsult. 13,30—15 undt. lørdag

Onsdag kun 17—18

Andersen Mogens overkirurg

Sygehuset ..... ★52 22 88

— priv. Kobbelhøve 28 Strh... 52 00 64

Spec. i kir. og anæst.

Bennike Knud-A overlæge Fasan-

vej 10 ..... 52 86 70

Spec. i anæstesiologi

Boesen Frants Adelgade 4<sup>1</sup> ..... 52 36 60

Kons.: 12,30-14,30, onsd. kun 17-18

Lørdag ingen konsult.

Brandt-Nielsen Erik overlæge dr. med.

Sygehuset ..... ★52 22 88

— priv. Odinsvej 8 ..... 52 54 05

Kvindesygdomme og fødsler

Konsult. på Sygehuset tirsd. og

fred. kl. 14—15 efter aftale

Byrckel Helga Låsbygade 2 ..... 52 75 75

Telefontid hverdage 8—9

Konsult. 9—10, onsdag 16—17

Byrckel John Låsbygade 2 ..... 52 75 75

Telefontid hverdage 8—9

Konsult. 13—15, onsd. 17—18

Baagø K H dr. med. Adelg. 16.... 52 19 88

Konsult. 13—14,30 undt. lørd.

Ebbelhøj Erik dr. med. overlæge

Rædersvej 12 ..... 52 23 10

Fagan C overl. Vesterallé 26 Strh. 52 22 65

Frandsen E overlæge dr. med. Fre-

dericiagade 17 ..... 52 11 37

— priv. Strandvejen 48 ..... 52 13 80

Konsultation i øjensygdomme

kun efter aftale

Tlf.tid 9—11 undt. lørdag

Galtung Erik røntgenoverlæge

Strandvejen 58 ..... 52 62 12

Kons. kl. 13 undt. lørd.

Helk Erik A. D. Burcharthsvej 5 .. 52 85 50

Telefontid 8—9

Konsult. 13,30—15, onsd. 17—18

Hobolth Niels overl. Sygehuset.. ★52 22 88

Spec. i børnesygdomme

Træffes efter aftale

— priv. Kobbelhøve 21 Strh. .. 52 13 45

Højensgård I C dr. med. overkirurg

Sygehuset ..... ★52 22 88

Spec. i kirurgi. Kons. efter aftale

Højensgård Inger Dr. Fichsvej 15 52 40 25

Øre-, næse- og halslæge

Konsult. 10—12 undt. lørdag

Juhl Lise Slotsgade 21 ..... 52 33 32

Omst. til priv. Gl. Kongevej 2

Telefontid 8—9

Konsult. 9,30—11, onsd. 17—18

Kjølbye Maja fru skolelæge

Birkeallé 5 ..... 52 30 01

Lou Hans overlæge dr. med.

Strandvejen 1 ..... 52 09 20

Lou Ingeborg overlæge Strandv. 1 52 09 20

Specialist i ortopædiske

sygdomme og kirurgi

Konsultation: Tirsdag og fredag

efter aftale

Mogensens Lisbeth Østergade 12... 52 05 66

Kons. 9,30—11, onsd. kun 17—18

Lørdag ingen konsultation

Mune Ole overlæge dr. med. Nord-

vang 17 ..... 52 68 87

Møller Henning Buen 2 ..... 52 02 57

Konsult. 13—15, onsd. 17—18

Lørdag ingen konsultation

Noringriis P Slotsgade 4 ..... 52 07 00

Konsult. 9—11, onsd. 16,30—17,30

Ortmann Kai Haderslevvej 25.... 52 14 77

Konsult. 12,30—14,30

Lørdag ingen konsultation

— priv. Ægirsvej 12 Strandh... 52 75 45

Rasmussen A Vestergaard

Østerbrogade 58 ..... 52 77 95

Kredslæge

Kons.: 12-13 undt. torsd. og lørd.

Rasmussen Kaj A Slotsgade 10 .. 52 10 91

Dr. med. speciallæge i hudsygd.

Konsult. 12—15 undt. lørdag

— priv. Dyrehavevej 42 ..... 52 37 50

Rasmussen Mette og Jørgen Egholt

Vonsild 42

Eft. ca. nov. 70 Vonsild 56 60 42

Kons. 13—14,30, onsd. 16,30—17,30

Borneundersøgelser efter aftale

|                                          |           |
|------------------------------------------|-----------|
| <b>Richter-Jørgensen P overlæge</b>      |           |
| Fredericiagade 30 .....                  | 52 03 82  |
| Spec. i øre-, næse- og halssygd.         |           |
| Kons. 12,30—15,30 undt. lørdag           |           |
| — priv. Trappergårdsv. 6 Strh...         | 52 19 64  |
| — Reservel. S Schlamowitz pr.            | 52 01 80  |
| <b>Rossen J Jernbanegade 29 .....</b>    |           |
|                                          | 52 17 09  |
| Kons. 13,30-15,30, onsd. kun 17-18       |           |
| <b>Schoustrup-Thomsen E Sønderg. 30</b>  |           |
| (Kino) .....                             | 52 08 16  |
| Konsult. 13—15, undt. lørdag             |           |
| <b>Seedorff H I Akseltorv 6 .....</b>    |           |
|                                          | 52 19 07  |
| Konsult. 13—15, onsd. 17—18              |           |
| Lørdag ingen konsultation                |           |
| <b>Stender Johs. Søndergade 32 .....</b> |           |
|                                          | 52 11 30  |
| Telefontid hverdage 8—9                  |           |
| Kons. 9,30—11, onsd. 16,30—17,30         |           |
| <b>Svane-Knudsen P overlæge Frede-</b>   |           |
| <b>riciagade 17 .....</b>                |           |
|                                          | 52 11 37  |
| — priv. Tulipanvej 10 .....              | 52 46 30  |
| Konsultation i øjensygdomme              |           |
| kun efter aftale                         |           |
| Tlf.tid 9—11 undt. lørdag                |           |
| <b>Sørensen Evald Jernbanegade 20..</b>  |           |
|                                          | 52 10 05  |
| Konsult. 9,30—11 undt. lørdag            |           |
| Onsdag kun 17—18                         |           |
| <b>Timper Arthur Jernbanegade 44..</b>   |           |
|                                          | 52 06 88  |
| Omst. til priv. Strandvg. 38 Strh.       |           |
| Telefontid hverdage 8—9                  |           |
| Konsult. 13,30—15, undt. lørdag          |           |
| Onsdag kun 17—18                         |           |
| <b>Wendt Hans Ottosgade 7 .....</b>      |           |
|                                          | ★52 05 55 |
| Konsult.: 12,30—14,30 undt. lørdag       |           |
| Onsdag kun 17—18                         |           |
| <b>Astrøm Karen overlæge Kobb-</b>       |           |
| <b>vænge 8 Strh. ....</b>                |           |
|                                          | 52 16 40  |
| Spec. i medicinske sygdomme              |           |

### Låse.

|                                              |          |
|----------------------------------------------|----------|
| <b>Domensky A Låsbyg. 32 omst. til priv.</b> | 52 04 54 |
| Låsespecialist                               |          |
| <b>Låsesmeden (J Prehn-Mehlsen)</b>          |          |
| Katrinegade 19 .....                         | 52 21 28 |
| Døropklugning og rep. udføres                |          |

|          |                                                             |
|----------|-------------------------------------------------------------|
| <b>M</b> | Prøv vor kaffe — vistnok den bedste!                        |
|          | <b>Højvang Kolonial</b><br>AGTRUPVEJ 190      TLF. 52 41 95 |

### Madrasser.

|                                        |           |
|----------------------------------------|-----------|
| <b>Kolding Vaffabrik A/S Nørremar-</b> |           |
| <b>vej .....</b>                       | ★52 75 33 |

### Malere.

\* Medlem af Centralforeningen  
og Kolding Malerlaug

**Andersen Emanuel\*** Haderslevv. 22 52 05 71

MALERMESTER

**Emanuel Andersen**

**Andersen Herluf\*** Ottosgade 1 .... 52 26 47

*Herluf Andersen*

MALERMESTER . TLF. 522647

**Andersen Sv. Th.\***

Fynsvej 123 .....

52 65 03

**Borch Svend C\*** Enghavevej 15

pr. B. ....

56 84 77

— Besked modtages .....

52 36 69

**SVEND C.**

**BORCH**

Malermester



**Bruun Erik Lerbjergv. 19 Seest..**

52 80 27

**Erik Bruun**

Alt malerarbejde udføres

Telefon 52 80 27

**Christiansen J. H.\***

Solvang 1 .....

52 11 38

— L Christiansen C. Plougsv. 88

52 13 38

**Clausen Helmer\*** Haderslevv. 75 C..

52 45 22

Træffes bedst efter kl. 17

**HELMER CLAUSEN**

Malermester

52 45 22

**Damkjær H.\***

Løgken 9 pr. B. ....

56 82 60

**Damm Egon\*** Strandvænget 4 .

Strandhuse .....

52 10 49

**EGON DAMM**

Malerforretning . Tlf.

521049

Rubriken fortsættes næste side

Due H Uldall Katrinegade 9 ..... 52 78 05

**H. Uldall Due** TELEFON  
52 78 05  
Katrinegade 9

Feldfoss B W\* Haderslevvej 156.. 52 77 19

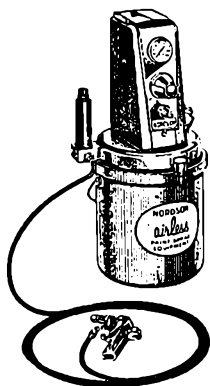

### Alt malerarbejde udføres

#### TRANSPORTABLE ANLÆG

Luftløs sprøjtemaleanlæg  
for hurtig maling af store flader

Alm. sprøjteanlæg  
for radiatorer, maskiner m. m.

Damp-tapetfjerner  
for afrensning af lofter og vægge

Lufthamre  
for afrensning af rust m. m.

**B. W. Feldfoss 52 77 19**  
Malermester

Feldfoss Mogens Kongehusvej 30.. 52 01 53

**MOGENS Feldfoss**  
Malermester

Nybygninger — Reparationer

**52 01 53**

Hansen H P\* Agtrupvej 27 ..... 52 76 34

Hansen Viggo\* Kingosvej 28 ..... 52 80 71

**VIGGO HANSEN**  
Alt malerarbejde udføres

Hougaard Leif\* Nybyvej 1 Seest.. 52 33 42

**Seest Malerforretning**

Jensen Carl & Søn\* Skolegade 3.. 52 03 94

**MALERM. CHR. E. JENSEN**  
Skolegade 3 Telefon 52 03 94

Jensen Daniel\* Kikkenborgvej 3.. 52 18 65  
Træffes bedst efter kl. 18

**Malerfirma**  
**DANIEL JENSEN**

Jensen Otto\* Seest Bakke 102 ..... 52 47 09

Jensen Tage\*  
Seestvej 11 ..... 52 59 58

**PRIESHOLM & JENSEN**

Jørgensen Cajus\* Gøhlmannsvej 35.. 52 04 09

Jørgensen Jørgen\* Egebk. 2 Dalby 52 40 57  
**Jørgen Jørgensen** 52 40 57  
MALERMESTER

Jørgensen K Hartvig Vester-  
vænget 11 Vonsild ..... Vonsild 170  
Eft. ca. nov. 70 Vonsild 56 61 70

**K. HARTVIG JØRGENSEN**  
Malermester

Kaltoft Karl Aa.\*  
Agtrupvej 56 ..... 52 10 35

**Malerfirma**  
**Max Brandt & Co.**

Kristensen Ib\* Gormsvej 14 ..... 52 88 20  
Træff. bedst 12—13 og efter 17

**Ib Kristensen**

Malermester **52 88 20**

Larsen Hans Peter\* Kingosvej 11 52 82 84  
Træffes bedst kl. 18,30

**Hans Peter Larsen**  
Malermester

Larsen Svend\* Hollændervej 13.. 52 62 47  
Værksted: Rendebanen 8

**SVEND LARSEN** Tlf. 52 62 47  
Madsen & Thams Eftl.

Lohmann Erling\* Sønderled 8 pr. B. 56 83 81

**Erling Lohmann**

MALERMESTER TLF. 56 83 81

Madsen Helge Sportsvej 3 ..... 52 35 91

**Helge Madsen**  
MALERMESTER 52 35 91

Madsen Niels & Søn\* H. Ludvigsv. 38 52 06 73

Malernes Andelselskab (forretn.f.  
Sv. Kristensen) værksted Riber-  
dyb 1 ..... 52 21 36  
Omst. til priv. Utzonsgade 40



**MALERNES  
ANDELSSELSKAB**

Telefon 52 21 36

Mathiesen Kaj\* Strandvænget 9 Strh. 52 80 23

Mortensen Johs.\*  
Agrtrupvej 59 ..... 52 65 17

Nielsen H. & Søn A/S\*  
Zahngade 45 ..... 52 04 39  
— Malerm. Robert Lyngsøe  
Snerlevej 35 ..... 52 52 86

Nielsen Henry\*  
Piledamsvej 16 ..... 52 30 13

Nielsen M C\* Piledamsvej 11 ..... 52 10 54

Nielsen Rud. Vesterbrogade 7 ..... 52 50 10  
Skilte — Autoskrift

Olesen Egon\* Seest Bakke 52.... 52 31 31



**Bøtten** TELEFON  
52 31 31

Olson Bernh.\* Langager 34  
Vonsild ..... Vonsild 157  
Eft ca. nov. 70 Vonsild 56 61 57

**Bernh. Olson**  
MALERMESTER VONSILD 157

Patrzalek Walenty\*  
Haderslevvej 24 ..... 52 08 02

Pedersen B M & Søn\* Kikkenborg-  
vej 44 ..... 52 06 70

Pedersen Jens  
Kikkenborgvej 25 ..... 52 81 90

Petersen Hermann\* Skrænten 8  
Dalby ..... 52 39 32

Ramild Jens Kløvervej 31 ..... 52 88 10  
Værksted: Agrtrupvej 90

**JENS RAMILD**  
DIPL. MALERMESTER 52 88 10

Ravnkilde Fl. Kløvervej 31 ..... 52 75 99

**Fl. Ravnkilde**  
Malermester

Sandholdt Jens-P Vonsild ..... Vonsild 102  
Eft. ca. nov. 70 Vonsild 56 61 02

Schlage Rainer\* Påby ..... 52 38 37

**RAINER SCHLAGE**  
Malermester

Schorling Børge E\* Alpedalsvej 84 52 31 95

**Børge E. Schorling**  
Telf. 52 31 95

Schorling Cord Bellevuegade 2 ..... 52 33 16

Siemsen Gerhard J Chr. Haderslev-  
vej 105 ..... 52 67 23

Siemsen Walther\*  
Abenråvej 22 ..... 52 67 01

Skou Tage\* Norgesvej 15 ..... 52 43 74

Malerfirmaet  
"KVIK" Tlf. 52 43 74

Rubriken fortsættes næste side

**Svendsen Erik\***

Fjordvang 11 ..... 52 56 23  
 Nybygninger og reparationer

**Svenningsen Reinholdt\*** C. Plougs-  
 vej 39 ..... 52 07 24

## Vilh. Svenningsen & Søn

Telf. 52 07 24

**Sydjydsk Skiltefabrik\*** (Carl Evald  
 Nielsen) Agrtrupvej 40 ..... 52 14 45  
 Omst. til priv. Hegnet 30 Tved

**Sørensen Einar\***

Sydbanegade 24 ..... 52 25 63  
 Alt i moderne  
 malerarbejde udføres

**Sørensen E Oxholm** Strandvænget 16  
 Strandhuse ..... 52 11 98

**E. Oxholm Sørensen**

Strandhuse . Telefon 52 11 98

**Sørensen H P\*** Kongebrogade 46 .. 52 59 05

**H.P. Sørensen . 525905****Sørensen Sv. Aa.\***

Platanallé 15 pr. B. .... 56 81 67  
 — Besked modtages ..... 52 28 95  
 Værksted: Borthigsgade 2  
 Alt malerarbejde udføres  
 Spec.: *Mobel- og skiltearbejde*

**Vollesen Heinr.\*** Skydebanen 5 ..... 52 10 32

**Warming Hans A.\***

Fynsvej 42 ..... 52 26 69  
 Alt malerarbejde udføres  
 — Kolding Malerlaugs kontor  
 Kontortid 19—20

**Ødis Malerforretning**

indehaver Mogens Bramsen  
 bygmesterf. Grønneq. 15—17 52 35 80  
 Kontortid 8,30—17 undt. lørdag  
 — Forretn.f. Arne Jørgensen  
 Ødis 59 80 17  
 — Mogens Bramsen priv.  
 tlf. (01) 99 24 00  
 — Sommerbolig .... Sdr. Bjært 57 22 65

**Malerier.**

**Damgaard V** Vesterbrogade 32 ..... 52 36 21  
**Sydjydsk Kunsthandel** (Jacob Andersen)  
 .. Mazantigade 10 omst. til priv. .... 52 09 83

**Malkemaskiner.**

**Christensen S A & Co. A/S**

Ndr. Havnevej ..... ★52 36 66  
 Udenfor kontortid:  
 — Teknisk afd. .... 56 82 96  
 — Salgsafd. .... 52 55 57

**Malkemaskiner**

**Senior Effectiv Kalvo**

★

**Effectiv rørmalker**

**Mogensen V** Sneppevej 2 ..... 52 21 43

**MANUS**

malkemaskiner  
 og rørmalkeanlæg  
 Salg og service

**Nielsen Poul** Dannersvej 13 ..... 52 05 64

**Sørensen Ole & Co. A/S** Sdr. Havne-  
 gade ..... ★52 51 33

**MANUS**

Malkemaskiner og rørmalkeanlæg

**Manufaktur en gros.**

**Dansk Fjer-Industri** (v. Døssing Thom-  
 sen) Kapelvej ..... 52 29 48

**Manufakturhandlere.**

**Andersen Miller** Hospitalsgade 53  
 omst. til priv. .... 52 32 02  
**Bie's Gardiner** Haderslevvej 83 omst.  
 til priv. .... 52 89 30  
**Bolette A/S** Nikolajplads 2 ..... 52 09 90  
**Brandrup Poul A/S** Østergade 2—4. 52 06 23  
 — Poul Brandrup priv. Søgade 18 52 74 79  
**Jacob J C Manufaktur** (Torntofts Eftf.)  
 Jernbanegade 12 ..... ★52 07 33  
 Tæpper . Gardiner . Kjølestoffer  
**Jensen Gaden** Jernbanegade 28 .... ★52 55 66  
**Jensen Georg** Damaskværlet Øster-  
 gade 12 ..... 52 11 44

**Johansen A. L. & Søn**

Jernbanegade 18 ..... ★52 19 33  
 Gardiner, tæpper og møbelstoffer

**Mogens P. Stoffer** (Mogens P Knudsen)  
Låsbybanke 12 omst. til priv... 52 20 35



SPECIALFORRETNING I KJOLESTOFFER.

**Petersen Carl** (J Steen Petersen)  
Østergade 15 ..... 52 35 22

**Rest-Lageret**  
(Ulla Bislev) Abenråvej 5 ..... 52 42 13

**Stof-Magasinet** (H Dahl) Tønderv. 62 52 63 50

**STOF** *magasinet*

**Vestervang Textil** (Vita Hansen)  
Vestervang 18 pr. B. .... 56 84 62

**Østergades Varehus** (P J Schultz' Eftf.)  
Østergade 19 og Slotsgade 22. .... ★52 44 88

**Østergaard Tage** Søndergade 27  
omst. til priv. .... 52 32 05

### Margarine.

**Fredericia Margarinefabrik A/S**  
(Kurt Fisker) Abenråvej 33 ..... 52 10 20

**Grue E** Jernbanegade 29 ..... 52 07 45  
Margarinefabriken »Skovmøllen«

**Margarine Compagniet M C A/S**  
Kolding depot (Johs. Molbech Pe-  
dersen) Rylevej 32 ..... 52 51 60

Rubriken fortsættes næste spalte

**Margarinefabriken Koldinghus**  
Grønningen 17 ..... 52 14 07  
— — ..... 52 27 57  
— Civiling. Per Beck Jensen pr. 52 03 16

## KOLDINGHUS

margarine

\*

## SOLKILDE

plantemargarine

\*

## KÆMPE

margarine

### Markiser.

**Kolding Persiennefabrik**  
Søndergade 8 o. g. .... 52 07 43

### Marmelade.

**Kolding Most & Frugtsaft A/S**  
Tvedvej 69—73 ..... ★52 11 88

### Marmorarbejder.

**Forsberg Oluf Gl.** Dalbyvej 5 ..... 52 56 60  
**Jensen Niels & Søn** Kongebrog. 15—17  
ved Buen ..... 52 63 81  
**Nielsen M & Søn** (A Robstad) Agtrup-  
vej 76 ..... 52 52 62  
— (F Robstad) Strandbakken 19  
Rebæk ..... 52 07 62

### Marskandisere.

**Centrum** (O Jacobsen) Låsbygade 89 52 35 51  
Køb og salg

## Maskinfabriker.

Andersen Axel Haderslevvej 61... 52 31 69

### HERKULES

#### MASKINFABRIK

Reparation af olietryksdonkrafte,  
værkstedsdonkrafte, hydr. pressere  
m. m. — Alle fabrikater

Breindal Th. Teglgårdsvej 5—9.. ★52 49 00  
— priv. Aalkjærgrd. Dybvadbro 56 83 66

Fremst. af industrielle masseartikler,  
udstansning og otrækning under  
presser op til 150 tons.  
Værktøjer og maskiner efter opgave.  
Specialitet: Stanse- og trækværktøj.

### Byg Carlo

Brandsøvej Havnen syd omst.  
til priv. .... 52 21 81  
Smede- og maskinværksted  
Spec.: Smedejernstrapper

### Christensen & Schjødt

Kløvkærvej 1 Seest ..... 52 05 40  
— H E Schjødt priv. A. L. Johan-  
sensvej 12 ..... 52 56 40  
— Joh. Christensen priv. Park-  
vej 4 ..... 52 85 40

Dansk Magnet Industri Skrænten 4  
Tved ..... 52 48 88

### De danske Mejeriers Maskin- fabrik

a. m. b. a. Olaf Ryesgade omst. til  
samtlige afdelinger ..... ★52 35 11  
Efter kontortid:  
— Portneren ..... 52 35 11  
— Montageinsp. J Nielsen priv. 52 18 81  
— Prod.chef V Byhøj priv. .... 52 63 46  
— Salg indl.: afd.chef B Ravn  
Jensen priv. .... 52 32 82  
— Repræs., ing. N V Olesen  
priv. .... Sdr. Stenderup 57 11 43  
— Repr., ing. J Kræmmer Nielsen  
priv. .... 52 16 34  
— Salg udl.: exportchef, ing.  
N Poulsen priv. .... 52 36 39

„Diesella“ A/S Agtrupvej 205—219 ★52 38 66  
Efter kontortid:  
— Fabr. A Voulund Andersen.. 52 39 80  
— Ing. Kaj Voulund Andersen.. 52 84 24

Rubriken fortsættes næste spalte

Duus' A C Maskinfabrik A/S  
Bellevuegade 23 ..... 52 25 44  
— priv. Heimdalsvej 37 ..... 52 30 62  
— Driftsl. Viggo Hansen priv... 52 55 43



### Elektrogeno

(W Lauritzen) Fabriksvej  
omst. til alle afd. .... ★52 67 11  
— Fabr. W Lauritzen priv.  
Østerbrogade 45 ..... 52 32 22  
— Tekn. direktør J Clausen priv.  
Møllegærdet 20 Dalby ..... 52 49 35  
Plade- og beholderarbejder  
Spec.: Rustfri stål og aluminium  
Sandblæsning og galvanisering

Hansen's N P Maskinfabrik A/S  
H. C. Petersensvej 2..... 52 07 93

### N. P. Hansen's

Grundlagt 1912 **Maskinfabrik A/S**

Specialfabrik for enkelte og kombinerede  
kvalitetemaskiner for rational  
træindustri

### Hjarup Maskinfabrik

(Poul Erik Petersen).... Hjarup 59 41 54

Specialopgaver af enhver art

Høyer Erik Donsvej 1 pr. B. .... 56 81 25

### Jakobsen Eigil V.

Fabriksvej 30 ..... 52 79 15  
Omst. til priv. Hertug Abelsvej 9  
Smede- og maskinværksted

### Jensen's Jochum Maskin- fabrik A/S

Klostergade 27 ..... ★52 07 11  
— Jens S Jensen priv. .... 52 68 20  
— Børge Jensen priv. .... 52 77 83

### Nykonstruktioner

Specialopgaver af enhver art

Jensen Poul Låsbygade 61 omst.  
til priv. .... 52 24 11

**Jopa Maskinfabriken**

Riberdyb Maskinfabrik (M. Paulsen) Dieselvej 5 ..... ★52 36 22  
 — Værkf. E Raal priv. .... 52 66 24  
 — Fabr. M Paulsen priv. .... 52 52 34



**Fabrik for  
 JOPA  
 oliefyr**

Jørgensen & Søn Hospitalsgade 27.. 52 18 56

**Knudsen Lavrids Maskinfabrik**

Ndr. Havnevej 6 ..... ★52 63 33  
 — Fabr. Lavrids Knudsen priv. 52 65 34  
 — Direktør Nis Steffensen priv. 52 44 78

**SPECIALFABRIK  
 FOR RUSTFRI ARMATUR**

Haner, ventiler, fittings  
 og tanktilbehør

**Knudsen Ole**

Fabriksvej 24 ..... 52 05 65  
*Smede- og maskinværksted*

**Kolding Motor- og Maskinfabrik**

(Verner Nielsen) Sct. Jørg.g. 12 52 01 30  
 — priv. Stadionvej 96 ..... 52 01 30  
*Smede- og maskinværksted*

**Kolding Rustfri Staal (Leif Thrane)**

Overbyvej 15 Seest ..... 52 31 16  
**Larsen Henning** Ægirsvej 6 Strh. ... 52 37 87  
 Spec.: Bådebeslag

**Laursen og Pedersen A/S** Egtvedvej ★52 41 77  
 — Ing. Sven E B Laursen priv... 52 69 42  
 — Ing. E E Pedersen priv..... 52 64 68

**Madsen's Peter Maskinfabrik A/S**

Nr. Bjært ★ 56 50 66  
 — Fabr. L P Madsen.. Nr Bjært 56 51 25  
 — Prokur. M Dahlgren Nr Bjært 56 50 06  
 — Prokur. Alfr. Hansen

Nr. Bjært 56 50 66

**A/s Peter Madsens Maskinfabrik**

**ROLAND** staldgødningsspredere  
 og universalvogne

**Maskinbyg A/S**

Industrivej Vamdrup.. Vamdrup 58 16 00  
 — Fabr. Børge B Petersen priv. 52 62 94  
 — Fabr. Hans J Riis priv. .... 52 21 56  
 — Fabr. Bent Paulsen priv. .... 52 53 38

Plade- og stålkonstruktioner

Maskiner til korn- og græsmelsindustrien

Specialopgaver af enhver art

**Nielsen's F G Effff. Gl. Stations-**

vej 5 pr. B. .... 56 82 15  
 — Ole Kjersgaard Nielsen priv.  
 Nyvang 8 pr. B. .... 56 82 15

**Nipe Maskinfabriken**

(Sv. Nicolaisen og O Petersen)  
 Værkstedvej 7 ..... 52 55 65  
 Både- og bygningsbeslag  
 Plade- og beholderarbejder i  
 rustfri stål og aluminium

**Revalideringsinstituttet administration**

Rendebanen 4 ..... ★52 18 00  
 — Værksted: Værkstedvej 6.... 52 79 17

**Schmidt & Sønner Maskinfabrik A/S**

Tved ..... ★52 08 99  
 Efter kontortid:  
 — Direktør M T Schmidt priv... 52 08 99  
 — Ingeniør Chr. Schmidt priv... 52 06 52  
 — Værkf. A Vestergaard Jensen  
 priv. .... 52 07 72  
 — Ingeniør E Strømgaard Sørensen  
 priv. .... 52 62 46  
 — Bogh. Paul Espersen priv. .... 52 14 31

**Sonebjerg Maskinfabrik A/S**

Sonebjerg ..... ★52 27 99

**Sumas Maskinfabriken A/S**

Eegsvej Agtrup pr. Bjært  
 Sdr. Bjært ★57 21 11  
 — Dir. E Olesen pr. Sdr. Bjært 57 21 11  
 — Driftsing. Kai Jørgensen pr. 52 64 80

**Fabrikation af anilinrotationer,  
 lamineringsanlæg og coatningsanlæg  
 samt specialmaskiner for  
 emballage- og grafisk Industri**

★

Lønarbejde tilbydes på:  
 3 m høvl, radialborem. MK 5  
 Horizontal boreværk 90 mm  
 Tandhjulsfræser  
 Alm. maskinarbejde og svejste  
 konstruktioner  
 Spec.: Dynamisk afvejning

**Sydjydsk Sandblæsning  
 og Metallisering**

(Holbæk Pedersen) Smedegade 8  
 omst. til priv. .... 52 51 40  
 Maskinafdeling: Stålpålægning  
 samt drejearbejde udføres

**Sønder Bjært Maskinfabrik**

(B Jacobsen) Vesterløkke 12  
 pr. Bjært ..... Sdr. Bjært 57 21 99  
 Spec.: Bearbejdn. af rustfri stål

*Rubriken fortsættes næste side*



Varlos-Fabriker A/S Ibsvej 2..... 52 43 87

## VARIOS

**Svejseelektroder  
Svejssetransformatorer  
Punktsvejsemaskiner  
Co<sup>2</sup> Svejsmaskiner**

**varios**   
ELEKTRODER OG APPARATER TIL DRIFTSIKKER SVEJSNING

Hovedafdeling i Danmark

Walsted Th. & Søn Fabriksvej 10.... 52 14 17

### Maskinskrivning.

Mailand Harry kontor og bopæl  
Helligkorsg. 15<sup>2</sup> (hj. af Østerg.) 52 23 25  
Se annoncen omslagets 3. side

**Spec. Duplikering**

Poulsen Margit Ewaldsvej 10 .... 52 36 39  
Renskrivning efter koncept, båndopt.  
eller direkte diktat til stenograf.  
Oversættelse til ENGELSK og TYSK.  
Levering fra dag til dag. Maskinskrivnings-  
bureauet SECRETARY TRANSPORTABLE

### Maskinsnedkerier

(se tillige Savværker)

Jensen P Korsgaard A. M. G. Friisv. 24 52 05 79

### Kolding Høvleværk

(Chr. Kronborg-Jensen)

Ilavnen syd ..... 52 08 97

### Møller & Sørensen

Clemensgade ..... 52 00 33

— F Sørensen priv. Kralundsg. 9 52 33 70

### Maskinstationer.

Jensen Villy Nr. Bjært.... Nr. Bjært 56 51 80

Koldingegnens Maskinstation (H Hansen)

Agtrupvej 191 ..... 52 58 20

Træffes bedst 7—8

### Massage.

Kolding Helsestudio Østergade 17 .. 52 72 73

### Materialister.

Frils Aage Låsbygade 47 ..... 52 08 01

Aagaard B Fa. (Bent Uldall Steinfath)

Torvegade 5 ..... ★52 69 00

### Mejeriartikler.

Danske Mejeriers Fællesindkøb De

Sydbanegade 7 ..... ★52 08 11

### Mejerier.

(se tillige Mælkforsyninger)

Bramdrupdam Andelsmejeri pr. B... 56 81 16

Kolding Andelsmejeri Hadersl.v. 5 ★52 01 55

## Andelsmejeriet

**Telefon ★52 01 55**

— Direktør C Bæk priv. .... 52 07 47

— Bogh. E Dalsgaard priv. .... 52 03 32

— Forv. K Hedegaard Madsen

priv. .... 52 42 14

— Udsalg Agtrupvej 125 ..... 52 66 65

— — Blæsbjerggade 32 ..... 52 02 55

— — Domhusparken 2 ..... 52 32 83

— — Dyrehavevej 1 ..... 52 10 31

— — Fredensgade 28 ..... 52 22 96

— — Fynsvej 83 ..... 52 31 38

— — Haderslevvej 5 ..... ★52 01 55

— — Haderslevvej 74 ..... 52 39 12

— — Katrinegade 13 ..... 52 11 47

— — Kettingvej 2 ..... 52 44 25

— — Klostergade 8 ..... 52 14 62

— — Kløvervej (v. Højhusene) 52 62 55

— — Kongehusvej 21 ..... 52 22 02

— — Lykkegårdsvej 47—53 ..... 52 33 65

— — Låsbygade 38 ..... 52 03 24

— — Mosevej 68—72 ..... 52 03 09

— — Ndr. Ringvej 29 ..... 52 12 23

— — Nørreport ..... 52 20 77

— — Palmeallé 2 ..... 52 73 25

— — Rylevej 34 ..... 52 33 05

— — Seest Bakke 73 ..... 52 17 01

— — Stejlbjergvej 27 ..... 52 18 64

— — Thurasvej 12 ..... 52 01 14

— — Tøndervej 39 ..... 52 77 48

— — Udsigten 10 ..... 52 37 49

### Mejerimaskiner.

De danske Mejeriers Maskinfabrik

a. m. b. a. Olaf Ryesgade

omst. til samtlige afdelinger.... ★52 35 11

Intec (C M Andersen) Blæsbjerg-

gade 4—8 ..... ★52 16 77

Laursen og Pedersen A/S Egtvedvej ★52 41 77

— Ing. Sven E B Laursen priv... 52 69 42

— Ing. E E Pedersen priv. .... 52 64 68

★ betyder fællesnummer for flere ledninger

### Mekanikere.

Svensson C Jovavej 27 ..... 52 01 92  
Sørensen A Lund Sneppevej 15.... 52 26 33

### Metaller.

#### Jensen J. P. A/S

Sønderbro ..... ★52 16 66

#### Kolding Metalopkøb (H Gravgaard)

Erik Glippingsvej 38 ..... 52 37 30  
Alt metalaffald købes

#### Kolding Metalværk

Østerbrogade 49 ..... ★52 84 88  
— Fabr. Børge Sørensen priv. 52 34 47  
Aluminium og zink

### Metalstøberier.

#### Kolding Gørtler og Metalstøberi

(Walter Petersen) Olaf Rysg. 2.. 52 12 72  
— priv. Marielundsvej 8 ..... 52 65 21

### Mineralvandsfabriker.

#### Coca-Cola (Wilian & Madsen A/S)

Sydkaen ..... 52 75 81

#### Guldhorn Depot (bestyrer J Jørgensen)

Påfuglevej 13 ..... 52 56 58

#### Slotsmøllen Kolding A/S

Fredericiagade 22 ..... ★52 60 00

#### Stolly Fabriken Kolding afd.

Nybyvej 3 Seest ..... 52 80 81

#### Valencia Depot (Karl Emil Pedersen)

Brændkjærgade 38 ..... 52 62 18  
Kolding—Vamdrup—Lunderskov

### Modehandlere.

#### Bitten Hatte (Bitten Vengberg)

Rendebanen 8 ..... 52 12 17  
— priv. Agtrupvej 140 ..... 52 29 28



Hatte  
Huer  
Handsker  
Tørklæder  
Brudeslør

### Chapeaux

(Gerda Lauritsen) Sønderg. 15.... 52 83 85

#### Friis' Jenny Eff. (fru C E Hansen)

Søndergade 1 ..... 52 06 82  
— priv. Fredericia 92 09 57

#### Modesalonen (Nina Kjær Jensen)

Jernbaneg. 17 omst. til priv. .... 52 17 30

### Sørensen's J. Modemagasin

Låsbygade 17 ..... 52 03 59

### Mosaik

(se tillige Terrazzo)

#### Bela Invest A/S

Jernbanegade 29 ..... ★52 70 00

Tyske, Italienske  
og Japanske mosaikker

Se vor udstilling Jernbanegade 29

### Mosterier.

#### Kolding Most & Frugtsaft A/S

Tvedvej 69—73 ..... ★52 11 88

— Forretn.f. H Philipsen ..... ★52 11 88

— Driftsleder Ulf Hedemann ★52 11 88

— Boghold. fru A Krüger

priv. .... Agård 55 33 52

— Fabr. P Hedemann priv. .... 52 15 07



## KOLDING MOST

### Motorcykler

(se tillige Scootere)

#### Borch Arno

Kongebrogade 40 omst. til priv. 52 36 69

Aut. forhandler af:

TRIUMPH - VICTORIA - ARDIE - DKW

DIANA scooteren - STEIB sidevogne

#### Damgaard Alfr. Haderslevvej 4

omst. til priv. .... 52 08 08

#### Juhl Poul P.

Munkensdam 11 ..... 52 30 02

Byens Motor Værksted

#### Stæchmann C A & Søn Sønderg. 27 52 08 67

Java, BMW og Lambretta  
Yamaha

#### Sørensen Jens

Haderslevvej ..... ★52 78 00

## Motorer.

**Børch Arno** Kongebrogade 40  
omst. til priv. .... 52 36 69  
Aut. Evinrude forhandler

**Eltved E** Esbjergvej 20 ..... ★52 28 55

**Briggs & Stratton** Aspera  
**Ilo** Sachs  
**McCulloch** Racet

Motorer og reservedele  
Gartneri-, havebrugs- og fejmaskiner

## Murermestre og murere.

\* betyder medlem

af Kolding Murermesterforening  
og Dansk Arbejdsgiverforening

**Andersen Peter\*** Zahngade 28..... 52 06 39

### Andreasen & Nielsen\*

(Kaj Nielsen) Gormsvej 6..... 52 36 14  
Kontortid kl. 8—16 undt. Lørdag  
— Thorv. P Nielsen Dreyers-  
vej 7 ..... 52 19 23

### Bruun Palle & Co. A/S

Seest Bakke 39 og 49 ..... ★52 40 22  
— Efter lukketid værkstedet .. 52 49 72  
— Byggepl. .... 52 67 34  
— Byggepl. Terrasseparken  
Strandh. .... 52 81 79  
— Ing. Erik Ruggaard priv..... 52 71 32  
— Ing. Poul Erik Pedersen priv. 52 72 14  
— Ing. L Mathiasen priv. 52 57 60  
— Formd. S Kyed Andersen pr. 52 75 26  
— Civiling. P Bruun priv..... 52 78 07

**Christensen Gerluf\*** Falkevej 24.... 52 56 53

— Byggepl. .... 52 62 79

**Ebbesen Niels** Nytorv ..... 52 88 94

**Frederiksen Egon** Bramdrupd. pr. B. 56 82 42

### Friedrichsen Friedr.

Chr. Winthersvej 3 ..... 52 22 24

**Hansen E V og Børge Lorentzen\***

Fjordvej 83 Strandhuse ..... 52 19 12

**Hansen Ejner** Seest Bakke 31 ..... 52 11 16

### Hansen Ivar\*

Istedvej 22 ..... 52 63 48

**Hansen Johan** Haderslevvej 159 .... 52 32 34

**Hansen V Munch** Drosselvej 28.... 52 71 51

**Henriksen Poul Erik Chr.** Bergsv. 2.. 52 37 66

## Husted Nielsen V.\*

Agtrupvej 66 ..... 52 23 05

**Hjørup Viggo** Haderslevvej 71..... 52 55 56

**Hjørup Viggo jun.** Drosselvej 38.... 52 56 91

**Iversen Henry\*** Hans Havesvej 7.. 52 29 88

## Jensen Erik\*

Låsbytoft 8 ..... 52 89 75



ALT I

MURERARBEJDE

OG REPARATIONER

UDFØRES ...

**Jensen O** Vestervænget 44 pr. V. Vonsild 168

Eft. ca. nov. 70 Vonsild 56 61 68

**Jensen Søren** Rådadv. 26 pr. B.... 56 82 14

## Jeppesen P. & Søn\*

kontor Zahngade 4 ..... 52 06 93

— Johs. Jeppesen Zahngade 4 .. 52 06 93

— Ingeniør Peter Jeppesen Strand-

møllevej 8 ..... 52 08 80

## Jysk Murer- og Entreprenør- forretning

Fuglekongevej 12 ..... 52 51 90

— Konduktør E R Olsen ..... 52 51 90

— Ing. Sv. Aa. Sørensen, Spjarup,

Randbøl, 11f. Nørup 88 34 03

— Hovedkontor: Vestergade 77

Silkeborg 11f. 1061 ★82 19 44

## Kjærgaard A.

og Thomas Lysholdt\*

— Thomas Lysholdt Ravnsbj. 8 52 57 63

— A Kjærgaard ..... Veistrup 57 41 71

**Kragh N H** Zahngade 14 ..... 52 37 81

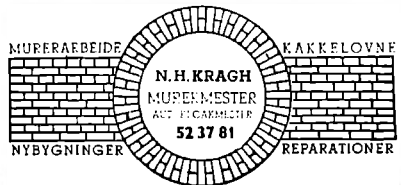

## Krat & Krat\*

Jørgen Krat Sønderborgvej 13.. 52 78 47

— Viggo Krat Seestvej 46 Seest 52 47 57

**Kristensen Jørn** Bech Brændkj.g. 70 52 75 28

Værksted: Haderslevvej 105

## Kyhn N.\*

Smedegade 9 ..... 52 31 49

— Byggepl. Sygehusvej ..... 52 59 42

— priv. Eliassensvej 41 ..... 52 67 87

**Larsen Helmuth** Haraldsvej 1..... 52 66 61

**Lund Hans** Kirkevej 7 Seest ..... 52 25 20

**Lütken Jakob A.\***

Stadionvej 73 ..... 52 22 01

Madsen Erik Vonsild ..... Vonsild 45  
Eft. ca. nov. 70 Vonsild 56 60 45**Mathiesen Peter**

Sindalvej 1 Seest ..... 52 75 13

Meier Viggo Løvelvej 3 Seest ..... 52 46 34

**Mortensen H. G. & Søn\***

Valmuevej 5 ..... 52 76 58

Mortensen N Fredensgade 10 ..... 52 77 74

Nielsen A Holm\* Skovbogade 20.... 52 12 74

*Repræs. for Ny jydsk Kjøbstad-  
Credittforening, Århus C.***Nielsen Anders\***

Veamgård Rådvad ..... 56 83 30

**Nielsen Johs.\***

Sdr. Kongevej 5 ..... 52 74 71

Nielsen Leo Ø Fredensgade 15..... 52 38 03

Nielsen Niels Johan Bramdrupdam

pr. B. .... 56 81 24

Nielsen Ove Skare Højbjergv. 52 Seest 52 78 79

Nielsen V Husted\* Agtrupvej 66.... 52 23 05

Olesen Sv. Aa. Platanallé 6 pr. B.. 56 84 47

Pedersen Kr.\* Utzonsgade 2 ..... 52 76 17

Pedersen Vilh. Lerbjergv. 42 Seest.. 52 64 23

Poulsen Chr. Poul Møllersvej 7.... 52 77 69

Poulsen Henry\* Haderslevvej 88.... 52 30 15

Poulsen Vagn Steen Blichersvej 12.. 52 47 04

**Ravnholt J. C. & E. Pagh\***

— — ..... 52 73 30

— — ..... 52 34 54

— J C Ravnholt priv. Syrenv. 5 52 73 30

— E Pagh priv. Dalbygade 52.. 52 34 54

Schmidt Harald N Chr.\* Dalbygade 22 52 63 47

**Seirup P.\***

Dalbygade 9 ..... 52 34 02

Skou Henry N\* Valmuevej 17 ..... 52 76 67

Skov Edvard Agtrupvej 74 ..... 52 88 70

Skovsen N\* Fjordvej 77 Strh. .... 52 30 74

**Skovsen Søren & Søn\***

(Marius Skovsen) Fjordvang 7.... 52 34 17

**Steengaard Kr. Hviid\***

Dreyersvej 41 ..... 52 24 66

Straarup Anton Bellevuegade 13.... 52 14 61

Sørensen E Schilling\* Vestervang 26

pr. B. .... 56 81 47

**Sørensen V & Møller Nielsen\***

Kontor: Dalbygade 42 ..... 52 42 22

— V Sørensen priv. Dalbyg. 53 52 31 70

— N H Møller Nielsen priv.

Agtrupvej 144 ..... 52 30 08

**V. Sørensen & Møller Nielsen****Thomsen Hans Stolten**

Tvedvej 63 ..... 52 63 42

Thorhauge Ulrik Kongehusvej 15 .... 52 72 90

Uttrup S Castenskjoldsvvej 8 ..... 52 45 80

**Museer.**

Kunstmuseet på Koldinghus ..... 52 33 88

Museet på Koldinghus kontoret .... 52 25 02

— Konservatorværksted ..... 52 29 44

— Magister Sigv. Skov priv. .... 52 07 63

**Musik- og sangundervisning.**

Bundgaard Poul Lissau Terrasse-

parken 24 Strh. .... 52 22 07

*statspr. musikpædagog (klaver)*

Christiansen's Albert Musikskole

Chr. IV Vej 7 ..... 52 07 39

*Klaver — Harmonika — Guitar*

Dall Inga »Lykkegaard« Eliassens-

vej 7 ..... ★52 23 33

*statsprøvet musikpædagog (klaver)*

Hagedorn Rigmor Kongebrog. 31 .. 52 29 64

*Klaverundervisning*

Halberg Kaj Fr. VII Vej 6 ..... 52 00 35

*Udd. Det kgl. danske Musikkonserv.**Klaver — Teori — Instrumentation***Hansen's F Musikskole Sønder-**

vang 42 ..... 52 56 50

**Guitar . Harmonika . Klaver . Bas,**orgel, saxofon, trompet, banjo,  
mandolin, balalaika m. fl.

Enetimer v/ musikpædagog Sun Wallys.

**Undervisning gives evt. i hjemmet.**Hurtigste fremgangsmåde efter  
nyeste system.De kan spille melodier  
efter få timers undervisning.**Musikinstrumenter UDLÅNES —****UDLEJES — SÆLGES.**

TELEFONTID BEDST KL. 18—20.

Hansen Henny Markdanersgade 5 .. 52 74 62

*Klaverundervisning*

Hemmingsen A I Allikevej 4 ..... 52 86 30

*Klaverundervisning*

Jensen Lilly B Tvedvej 56 ..... 52 30 06

*Klaver (Udd. Århus Musikkonserv.)*

Jensen Vagn B Tvedvej 56 ..... 52 30 06

*Trommer**Rubriken fortsættes næste side*

- Juhl Rachel fru Adelgade 1..... 52 11 03  
 Kam Annie Merete Hegnet 12 ..... 52 27 50  
*statsprovet musikpædagog*  
 Larsen Carl Rosenlund Viuf Skov  
 pr. Viuf ..... Alminde 56 12 71  
*statsprovet musikpædagog (violin  
 og blokfløjte)*  
 Larsen Minna Rosenlund Viuf Skov  
 pr. Viuf ..... Alminde 56 12 71  
*statsprovet musikpædagog (klaver)*  
 Pedersen Karen M fru Bellevueg. 17 52 78 03  
*Sangundervisning*  
 Rasmussen Sigrød Müller Dyre-  
 havevej 14 ..... 52 00 21  
*Klaverundervisning*

### Musikere.

De med \* betegnede er medlemmer  
 af Dansk Musiker Forbund

- Arpe Bent\* Agtrupvej 139 ..... 52 35 20

Barkentin Kurt\* Liljevej 3 ..... 52 46 47  
 Hyggepianist — Kapelmester

### Selskabspianist med el-orgel

- Bech Annelise\* fru Trompeterbk. 7 52 30 11  
*Hyggepianist*  
 »Bror Peter« Ndr. Ringvej 19 ..... 52 41 32  
 Christensen John Palmer\* Grundt-  
 vigsvej 16 ..... 52 16 04  
 Christensen W J\* Hegnet 20 Tved.. 52 69 36

Christiansen Albert J\* Chr. IV  
 Vej 7 ..... 52 07 39

### SELSKABSPIANIST

★ Konfirmation, bryllup,  
 fødselsdage og lign.  
 HYGEMUSIK

- Christiansen Poul H\* Ørebrovej 7 .. 52 83 72  
*Tenorsaxofonist med fløjte*  
 Eddy's Band\* v. Chr. Christensen  
 Hostrupsvej 12 ..... 52 47 25

Griechen Kurt\* Dyrehavevej 129.. 52 41 25  
*Pianist*  
*Selskabs- og hyggepianist*  
*til konfirmation, bryllup*  
*og solvbryllup*

- Halberg Kaj\* Fr. VII Vej 6 ..... 52 00 35  
*Pianist*  
 Hansen Chr.\* Vejlevej 38 ..... 52 72 21  
 Henriksen Jens\* Ottosgade 34 .... 52 17 80  
 Haagen Kaj\* Norgesvej 33 ..... 52 84 15  
*Pianist med orgel og harmonika*

- Jensen Lilly B\* Tvedvej 56 ..... 52 30 06

### Pianistinde til:

|              |            |
|--------------|------------|
| Konfirmation | Fødselsdag |
| Bryllup      | Firmafest  |
| Sølvbryllup  | m. v.      |

- Jensen Vagn B\* Tvedvej 56 ..... 52 30 06  
*Janitshar*  
 Laumann Svend\* Junghansvej 38 .... 52 74 70  
 Nielsen Bent\* Snerlevej 27 ..... 52 64 87  
 Nielsen K Deleuran\* Enev. Sørensen-  
 vej 23 ..... 52 33 72  
*Pianist*  
 Nørgaard. Alfred\* Vejstruperød  
 ..... Vejstrup 57 40 64  
*Violin og bas. (Egen vogn)*  
*Forstærkeranlæg*  
 Pedersen M Møller\* Udsigten 4 .... 52 23 08  
 Pedersen Reinar\*  
 Bellevuegade 17 ..... 52 78 03  
 Rasmussen Bernt\* Låsbygade 101 .... 52 19 53  
*Bas - Saxofon - Klarinet*  
 Ravn Gunnar\* Haderslevvej 44 ..... 52 43 50  
*Hyggepianist*  
 Schmidt Johannes Runddelen 4 .... 52 55 96

### Musikhandlere.

Christensen Andreas (H Colding)  
 Markdanersgade 3 ..... 52 17 07  
 — H Colding priv. .... 52 34 14

### Største udvalg i musikinstrumenter

Alle reparationer udføres

Musikhuset A/S Klostergade 19.. 52 14 58

**Alt i musikinstrumenter**  
**Reparationer udføres . Tlf. 521458**

### Mælkeforsyninger.

- Bankjer A D Rylevej 34 ..... 52 33 05  
 Grønnegårdens Mejeriudsalg  
 Fynsvej 83 ..... 52 31 38  
 Hansen C C fru Agtrupvej 125.... 52 66 65  
 Højgaard F Domhusparken 2..... 52 32 83  
 Ismejeriet (Johs. Hansen) Fredens-  
 gade 28 ..... 52 22 96  
 Ismejeriet (Jacob Petersen) Ketting-  
 vej 2 ..... 52 44 25  
 Johansen Viggo Vejlevej 5 pr. B... 56 83 42  
 Jørgensen Lars Udsigten 10 ..... 52 37 49  
 Larsen Carl J Klostergade 8..... 52 14 62

Lyngmose Poul Dyrehavevej 1 ..... 52 10 31  
 Nielsen Børge Friis Stejlbjergv. 27.. 52 18 64  
 Nielsen Ingemann Haderslevvej 74.. 52 39 12  
 Nielsen Robert Nørreport Vejlevej 3 52 20 77  
 Rosenberg J A Tøndervej 39..... 52 77 48  
 Vindfeldt E Ndr. Ringvej 29..... 52 12 23

### Møbelstoffer.

Den Blaa Fabrik Vejlevej 10 ..... 52 43 72  
 repræs. ved Werner Jensen  
 Møbelstoffer en gros

### Møbler

(se tillige Snedkermestre og snedkere)



\*Medlem af  
 Møbelhandlernes  
 Centralforening og Kolding  
 Møbelhandler-Forening.

### Andersen Charles\*

Låsbygade 8—10 ..... 52 08 59  
 — Bent Andersen Agtrupvej 67 52 02 23  
 — Filial (Ove Andersen) Haderslev-  
 vej 17 ..... 52 55 26

Andersen Frederik Thaysen Seestv. 1 52 23 42

Andreasen P R Holbergsvej 87.... 52 67 91  
 Ombetrækning — Tæpper

Blindes Arbejde A/S Adelgade 8 .. 52 22 57

Spanskroermøbler i stort udvalg.  
 Reparationer udføres.

### Buchwald E. P.

snedkerm. Låsbygade 28 ..... 52 12 63  
 Møbelsnedkeri — Møbellager

### Clausen J.\*

Jernbaneg. 30 omst. til priv..... 52 20 19

### Dybkjær's Bolighus\* (S Dybkjær)

Haderslevvej 20 ..... ★52 03 66  
 — S Dybkjær priv. .... 52 07 96  
 — Jørgen Dybkjær priv. .... 52 03 66  
 — Th. Ørskov priv. .... 52 70 36



**DYBKJÆRS BOLIGHUS**

HADERSLEVVEJ 20-22 • 8000 KOLDING • TELF. (06) 52 03 66

Harden Møbler A/S\* Sct. Jørgens-  
 gade 8 ..... ★52 61 22  
 Omst. til filial Brostræde 2  
 — Direktør Jul. Sørensen priv. 52 74 65  
 — Disp. J Geert Jørgensen priv. 52 31 74

*Harden Møbler*

Jensen A Knudsen Østerbrogade 61 52 28 29

Jobo Møbler og Tæpper (John Pe-  
 dersen) Agtrupvej 49 ..... 52 62 50

**Møbler og tæpper**  
 af kvalitet til små priser

Johansen A L & Søn\* Jernb.g. 18 ★52 19 33  
 — Disp. K E Jensen priv. .... 52 80 83  
 — A L Johansen priv. Strand-  
 vejen 15 ..... 52 30 80

**A. L. JOHANSEN**  
*& Søn*

MØBLER - TÆPPER  
 GARDINER - BRUGSKUNST

**TLF. ★ 521933**

Kolding Permanente Boligudstilling  
 Låsbygade 30 ..... 52 86 44

*Kolding*

*Permanente*

*Boligudstilling*

Krone Møbler\* Haderslevvej 16.... 52 52 75

  
**KRONE**  
**TÆPPER - MØBLER**

### Møbel-Messen

(Kai Christensen) Adelg. 14 o. g. 52 32 04  
 — priv. .... Sdr. Bjært 57 22 82  
 Møbler og tæpper i fire etager

Rubriken fortsættes næste side

Nielsen Hans O Søndergade 18  
gennem porten omst. til priv. . . 52 34 23



Tæpper - Møbler

Ompolstring - Tilbud gives

**HANS O. NIELSEN**  
**Telefon 523423**

### Stjerne-Møbler

(John Olsen) Enev. Sørensensv. 6 52 27 20  
Møbler . Ombetrækning

Sdr. Bjært Polstermøbelværksted  
(Georg Andersen & Søn) Vester-  
løkke 41 pr. Bjært . . . Sdr. Bjært 57 21 22  
Medlem af laugets garantiring

### Søndergades Møbellager

(H Iglemose) Søndergade 23 . . . 52 42 40  
Møbel- og polsterværksted  
Alt i tæpper

Thuesen C C Vesterbrogade 10 . . . 52 21 84

Vonsild Møbel- og Bygningsnedkerl  
(Johs. Hansen) . . . . . Vonsild 150  
Eft. ca. nov. 70 Vonsild 56 61 50

Waltorp's Bolighus\* Låsbygade 11  
og Blæsbjerggade 4-8 . . . . . ★52 24 55



### Møllere.

Dalby Gryn- og Hvedemølle Dalby ★52 57 00  
— Ejner Petersen priv. . . . . 52 57 00  
— Fru I Petersen priv. . . . . 52 57 90  
— Fru Ida Petersen priv. Lykke-  
gårdsvej 81 . . . . . 52 58 48  
Kolding Dampmølle (Nicolaj Madsen)  
Gøhlmannsvej 98 . . . . . 52 00 84

★ betyder fællesnummer for flere ledninger

### Møllesten.

Dansk Kunstmøllestensfabrik Strand-  
møllevej 6 . . . . . 52 08 51

### Mørtelfabriker.

Murermestrenes Mørtelværk A/S  
Dalbygade 42 . . . . . 52 42 22  
— Hylke . . . . . 52 47 70

### Måtter.

#### G. F. R. A/S

A Bjørn-Jeppesen Brændkjær-  
gade 78 . . . . . 52 32 15

**REKLAME** og lamel-  
**GUMMIMÅTTER**

**GIGANT-riste Tlf. 523215**

#### »Gummimåtten« Kolding

Dalbygade 5 . . . . . ★52 38 00



**ALT I MÅTTER**  
Speciale: Lamel måtter,  
gitterriste, cyklestativer  
og garderobejern

**N**

Prøv vor kaffe — vilstnok den bedste!

**Højvang Kolonial**  
AGTRUPVEJ 190 TLF. 52 41 95

### Nattevagt.

Kolding Nattevagt (D.F.V.S.) Vægter-  
gården Mazantigade 5 . . . . . ★52 10 44  
— Vagtinsp. J Duus Jørgensen  
priv. . . . . 52 18 08  
— Vagtm. E Bau-Hansen pr. Agård 55 31 73  
— Vagtm. K Rasmussen priv. . . . . 52 38 08

### Neonlys.

Bensø Neon A/S Vejlevej 16 ..... 52 42 52

**=BENSØ** *neon* A/S

VEJLEVEJ 16 KOLDING TLF. 52 42 52

MEJLGADE 89 ÅRHUS TLF. \*13 15 22

### Noder.

Musikhuset A/S Klostergade 19 .... 52 14 58

## Stort udvalg i noder

### Nylon.

#### Jydsk Nylon

(Hans Nielsen og E Holbæk Pedersen) Smedegade 8 ..... 52 54 06

**Overfladebehandling  
med nylon**

Calpam Depot Kolding (H P Skovrup)

Kastanieallé 59 ..... 52 72 55

— priv. .... 52 40 84

**calpam**

Kolding Depot

Det rene  
fyringsolie-  
selskab.

(05) 52 72 55

Chevron motorgasolie

Chevron smøreolie



Chevron olieprodukter

Carlsen Isak Eliassensvej 30..... 52 65 08

Repræsentant for Texaco olie.  
Oliefiltre og akkumulatorer

Dansk Olie Import A/S Sdr. Havne-

gade 40 ..... ★52 01 11



Prøv vor kaffe — vistnok den bedste!

*Højvang Kolonial*

AGTRUPVEJ 190

TLF. 52 41 95

### Olie.

#### BP Kolding depot

(Gunnar Brun) Industrivej 3.. ★52 26 77



*i tanken*



Efter lukketid: Transportafd. .... 52 01 11

Salgsinsp. Poul A Andersen priv... 52 57 40

Salgsinsp. V Hansen pr... Vamdrup 58 12 90



**DANSK OLIE IMPORT**

Rubriken fortsættes næste spalte

Rubriken fortsættes næste side



**Dansk Shell A/S**

— Salgskonsulent H Meinhardt  
Strandvænget 44 Strandh..... 52 65 09

**Esso (Dansk Esso A/S)**

Afdelingskontor Slagterivej .. ★52 31 66  
— Esso Depot (H H Nielsen)  
Koldingvej 25 pr. B. .... ★56 82 00  
— Esso Depot (Hans Buhl) Haders-  
levvej 142 ..... ★52 02 66  
— Distr.chef Werner Iversen pr. 52 29 77

**Larsen Lauritz & Co.**

Søndergade 10 ..... ★52 66 66  
— Erik Larsen priv. Heim-  
dalsvej 26 ..... 52 02 84  
Oliefyr-Service efter kl. 17:  
— Montør Verner Schmidt..... 52 49 51



FYRINGSOLIE  
OLIEFYR  
OLIETANKE  
INSTALLATION

**10 måneders rentefri  
varmekonto ★52 66 66**

*Rubriken fortsættes næste spalte*

**Shell Depot (P Flensburg) Vester-  
vang 28 pr. B. .... ★56 83 22**

Økonomisk varmekomfort med

**termo  plan**

- SHELL TERMO KEDLER
- SHELL OLIEFYR
- SHELL FINANSIERING
- SHELL ØKONOMI-JUSTERING
- TERMSHELL FYRINGSOLIE
- SHELL OLIEKONTO
- SHELL KOMMER SELV SERVICE

**Shell Depot Kolding  
56 83 22**

**Sydjysk Olie A/S**

(Kolding Kulkompagni) Ndr.  
Ringvej 118 ..... ★52 62 00



**SYDJYSK OLIE A/S  
(KOLDING KULKOMPAGNI)**

**★52 62 00**

*-en lun forbindelse...*

**Oliefyr.**

**BP Kolding depot**

(Gunnar Brun) Industrivej 3.. ★52 26 77



**Oliefyr . Tank  
Installation og service  
Det hele på eet sted...**

*Rubriken fortsættes næste side*

**Bramdrupdam Smede- og Maskinfor-**  
retning Vejlevej 10 pr. B. .... 56 81 09  
— Montør Eli Grønnebak  
Johnsen priv. .... 56 84 98

*Oliefyr . Varme . Sanitet*  
**N. C. JØRGENSEN**

**Buch A.**

Norgesvej 16 ..... 52 39 26  
Oliefyrservice — Alle mærker

**Dansk Olie Import A/S Sdr. Havne-**  
gade 40 ..... ★52 01 11

Fyringsolie  
Oliefyr  
Varmluft



Efter lukketid: Transportafd. .... 52 01 11  
Salgsinsp. Poul A Andersen priv... 52 57 40  
Salgsinsp. V Hansen pr... Vamdrup 58 12 90



**DANSK OLIE IMPORT**

**Esso (Dansk Esso A/S)**

Afdelingskontor Slagterivej .. ★52 31 66  
— Esso Depot (H H Nielsen)  
Koldingvej 25 pr. B. .... ★56 82 00  
— Esso Depot (Hans Buhl) Haders-  
levvej 142 ..... ★52 02 66  
— Distr.chef Werner Iversen pr. 52 29 77

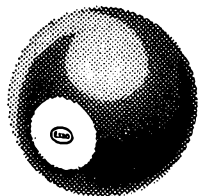

**ESSO KUGLEN**  
**Oliefyret**  
**De ikke hører!**

Hansen Lunding Stadionvej 16..... 52 05 15  
Johansen H I Vestervang 30 pr. B... 56 84 49

**Johnsen Bjarne Fynsvej 216 ..... 52 06 36**  
*Salg . Installation . Service*

**Jopa Maskinfabriken**

Riberdyb Maskinfabrik (M Paul-  
sen) Dieselvej 5 ..... ★52 36 22  
— Værkf. E Raal priv. .... 52 66 24  
— Fabr. M Paulsen priv. .... 52 52 34



**Fabrik for**  
**JOPA**  
**oliefyr**

Jørgensen Richard Haderslevvej 27.. 52 29 52

Koch Harry Fjordvej 5 Strandh.... 52 74 91  
Service af alle oliefyr udføres  
af statsaut. tilsynsførende

Krenk J Fredericiagade 14 ..... ★52 33 44  
Ingeniørfirma  
Oliefyr

**Larsen Lauritz & Co.**

Søndergade 10 ..... ★52 66 66  
— Erik Larsen priv. Heimdals-  
vej 26 ..... 52 02 84  
Oliefyr-Service efter kl. 17:  
— Montør Verner Schmidt .... 52 49 51



**OLIEFYR**  
**OLIETANKE - INSTALLATION**

Kontant eller på konto

Telf. ★ **52 66 66**

**Lund Regnar**

Tvedvej 50 ..... 52 25 50

Lyhne B Kongebrogade 49 ..... 52 31 34

Madsen Villy Brandorffsvej 25 .... 52 43 58

**VILLY's Kedel-**  
**og Oliefyrservice**

*Rubriken fortsættes næste side*

Nielsen H Skovgaard Hostrupsv. 16 52 16 45  
— Servicemontør  
Flemming Nissen .... Vejstrup 57 42 03

**Installation og service**

**Nielsen Verner**

Sct. Jørgensg. 12 omst. til priv. 52 01 30

**O S Oliefyr Service A/S**

Sdr. Havnegade 40 ..... 52 61 77  
Automatisk telefonsvarer

**DØGNSERVICE**

**i fyringssæsonen**

Overbeck H Havnepladsen ..... ★52 35 55

Petersen C Agtrupvej 40 ..... 52 76 62

Rasmussen Hans Teglgårdsvej 17.... 52 45 10

Schmidt Mich. Snerlevej 4 ..... 52 13 70  
— Værksted ..... 52 13 71

**MICH. SCHMIDT**

BLIK - VARME - SANITET - OLIEFYR

AUT. GAS- OG VANDMESTER

TLF. 52 13 70

Shell Depot (P Flensburg) Vester-  
vang 28 pr. B. .... ★56 83 22

Økonomisk varmekomfort med

**termo  plan**

- SHELL TERMO KEDLER
- SHELL OLIEFYR
- SHELL FINANSIERING
- SHELL ØKONOMI-JUSTERING
- TERMOSHELL FYRINGSOLIE
- SHELL OLIEKONTO
- SHELL KOMMER SELV SERVICE

**Shell Depot Kolding**  
**56 83 22**

**Sydjysk Olie A/S**

(Kolding Kulkompagni) Ndr.  
Ringvej 118 ..... ★52 62 00

Sørensen H G Fjordvang 8..... 52 24 67

**OLIEFYR-SERVICE**

HESSE Luftvarme . aut. salg og service

**SØRENSEN & SØRENSEN** 52 24 67

Varme Service (Per Lydholm) Låsby-

gade 72 omst. til priv. .... 52 75 08

Spec.: Luftvarme

Rep. af alle typer oliekaniner  
og kakkelovne

Vester Nebel Blikkenslagerforretning

(Børge Klaaby) Idyllen 3

Vester Nebel ..... Agård 55 32 82

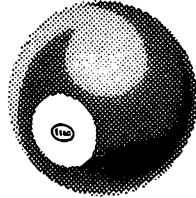

**ESSO KUGLEN**  
**Oliefyret**  
**De ikke hører!**



Vester Nebel  
Blikkenslagerforretning  
Børge Klaaby  
Telefon (05) 55 32 82  
Økonomiprøve foretages

*Rubriken fortsættes næste side*

**Vistoft M. P.**

Ingeniørfirma Haderslevvej 57.. 52 04 42  
 Omst. til værksted og lager  
 Søndervang 6  
 — Ing. Jørgen B Vistoft priv.  
 Hjarup gl. Præstegård. Hjarup 59 40 73  
**Vand-, varme- og oliefyrservice**  
 efter kl. 17  
 — Servicetekn. B D Kristiansen  
 priv. Ravnsbjerg 23 ..... 52 04 42  
 — Servicetekn. Jørn Ibsen priv.  
 Snerlevej 4 ..... 52 59 59  
 — Servicetekn. Allan Rasmussen  
 priv. Dybbølvej 2 ..... 52 59 53

**VVS****INSTALLATØR****M. P. VISTOFT 52 04 42****DØGNSERVICE****Zeller Max**

Jovavej 1 a ..... 52 15 98

**Salg og installation af  
 anerkendte mærker . 52 15 98**

**Optikere**

(se tillige Brillere og Urmagere)

\* betyder medlem af  
 Danmarks Specialoptikerforening

**Bagge Knud** Låsbygade 37 ..... 52 78 28  
 Faguddann. urmager og optiker

**Bagges Ure - Optik**

Låsbygade 37

**Bendixen J\*** Søndergade 16 ..... 52 68 65

**Bendixen Brillere**  
 Søndergade 16 KOLDING

**Jensen Ole**

Jernbaneg. 25 a omst. til priv... 52 03 02

**Jepsen Hans** Jernbanegade 16 ..... 52 74 05  
 — priv. Fjordvej 8 Strh. .... 52 10 04

**Lauridsen Kay\***

Jernbanegade 1 ..... 52 09 41  
 Omst. til priv. Jernbanegade 8  
 Statseksamineret og diplom-optiker  
 Kontaktlinser og hørebriller

**Lauridsen Peter**

Jernbanegade 8 ..... 52 06 24

Madsen Th. Tøndervej 50 ..... 52 21 64

*Briller efter og uden recept***Nissen Poul\***

Østergade 23 omst. til priv.... 52 09 28

Pilgaard Arnold Damhusvej 15 pr. B. 56 84 52

**Riis Oscar & Søn\*** (Brille-Specialisten)

Jernbanegade 1 b ..... 52 00 34

— H W Riis priv. Kobbelhøve 13

Strandhuse ..... 52 62 57

— Ole H Riis priv. Højbjerg-

vej 66 Seest ..... 52 00 34

**Oscar Riis & Søn****Kontaktlinser tilpasses hver dag**

Skjold Sigfred\* Haderslevvej 127.. 52 06 33

**SKJOLD'S**

SPECIALOPTIK

**Weilstrup A.**

Låsbybanke 1 ..... 52 27 28

— priv. Bjergbyvej 41 Seest .. 52 24 62

*Gratis synsprøve**Fuld sygekassetilskud***Zinglarsen Erik**

Jernbanegade 21 ..... 52 61 65

**BRILLER til en gros priser til private**

Gratis synsprøve

Fuld sygekassetilskud

Leverandør til alle sygekasser

**Opvaskemaskiner.**

El-Hushjælpen Munkegade 2 ..... 52 33 85

**Gælder det:****Opvaskemaskiner****Gå til specialisten**

**EL Hushjælpen**  
 (KØKKENUDBYR)

*Rubriken fortsættes næste side*

Jesco A/S Værkstedsvej 8..... ★52 74 00

# Kenwood

OPVASKEMASKINER  
RØREMASKINER  
STRYGEMASKINER

Kun salg til forhandlere

Skousen Låsbygade 7—9 ..... 52 50 62  
— Forr.f. S Vestergaard priv..... 52 59 92

Vestergaard J Fa. Haderslev-  
vej pr. V. .... ★52 19 99

**KIRK . HOTPOINT**  
**BOSCH . MIELE**

**Opvaskemaskiner**

en gros — en detail

Fa. J. VESTERGAARD

Tlf. \*52 19 99

## Ostehandlere.

Blom N & Søn Østergade 16..... 52 03 93  
— — ..... 52 03 92  
— Filial Palmeallé 2 ..... 52 53 92  
Damkjær Schmidt (C C Knudsen)  
Søndergade 32 ..... 52 63 41  
Guldbrandtsen A Domhusgade 17 .. 52 31 82  
Hansen I Låsbygade 70 ..... 52 03 47  
Rigtige Lager Det Helligkorsg. 10.... 52 08 75

## Ost en gros.

Høng Ost A/S (Holger Nielsen)  
Ringstedvej 2 ..... 52 45 92  
Distriktschef for Jylland og Fyn  
— Salgsinsp. Einar Nørsgaard  
Kløvervej 31 ..... 52 87 92  
Kolding Ostelager Dieselvej 7 ..... 52 63 08

## Oversættelse.

**Juncker K.**  
Vejlevej 40 ..... 52 65 67  
**Tysk, engelsk, spansk, fransk**  
**Spec.: Handelskorrespondance**

## Petersen Hugo

Snerlevej 34 ..... 52 17 51  
Engelsk - Fransk - Tysk - Spansk  
Speciale: Oversættelse af handels-  
korrespondance og tekn. tryksager

Poulsen Margit Ewaldsvej 10 ..... 52 36 39  
Engelsk — Tysk

## Ovnlakering.

Fallesen Viktor Sekjær Aakjærv. 14 52 77 20  
Industrilakering

Mandix K H Sletten Lilballe pr. B. 56 81 53

Sprøjtelering  
Ovnlakering  
Rynkelakering  
Hammerlakering

**MANDIX**  
Industrilakering

Prøv vor kaffe — vistnok den bedste!

**P**

*Højvang Kolonial*  
AGTRUPVEJ 190 TLF. 52 41 95

## Pakhusforretninger.

Kolding Pakhus Komp. A/S Havnen ★52 55 22

## Papir en gros.

### Blicher P. A/S

Fabriksvej 18 ..... ★52 13 11  
Papir, karton og pap en gros  
Papirvarefabrik  
Posefabrik

### Klinge Jens P.

Ejlersvej 24 ..... ★52 44 00  
— priv. Ejlersvej 24 ..... 52 14 30

### Papir-Centret

Værkstedsvej 10 ..... ★52 80 55  
— F Reintoft priv. .... 52 71 45

Poulsen Marius P Rædersvej 7..... 52 03 68  
Østjyllands Papirforretning A/S  
repr. v. Chr. Andersen  
Hollændervej 3 ..... 52 25 05

**Papirhandlere.**

Papirlageret en gros — en detail  
Søndergade 20 ..... 52 85 91

**Papirposer.**

Klinge Jens P Ejlersvej 24 ..... ★52 44 00  
— priv. Ejlersvej 24 ..... 52 14 30

Lumbye Fr. A/S Skartved..... ★52 36 00

**A/s FR. LUMBYE**  
Telf. ★52 36 00

Bæreposer, kolonial-, bager-, kaffe- og  
konfektposer. Papirposer for fabrikker  
og grossister i enhver udførelse og i mas-  
seoplag.

**Parfumerier.**

Bøttern Helligkorsgade 12 ..... 52 09 63

Fenneberg Kylie Slotsgade 21  
omst. til priv. .... 52 07 26  
Lægeeksam. skønhedsspecialist

*Dorothy Gray*

Friis Aage Låsbygade 47 ..... 52 08 01  
Lundsgaard Helga frk. Katrineg. 8.. 52 23 67  
Madame (fru G Thomsen) Bredg. 33 52 49 22  
Parfumeri La Boutique Jernbane-  
gade 23 ..... 52 08 85

Parfumeri La Boutique Østerg. 15 52 04 52

*Estée Lauder*

Pedersen P N Vesterbrogade 3.... 52 28 30  
Parfumeriartikler en gros

Søbehuset (fru Gudrun Nørup An-  
dersen) Haderslevvej 37 ..... 52 70 40  
Aagaard B Fa. (Bent Uldall Steinfath)  
Torvegade 5 ..... ★52 69 00

**Parketgulve.**

Pedersen Thorvald A/S  
Dieselvej 3 ..... ★52 01 77

**Fionia**

Egetræs parketgulve i tavler og stave

**Dansk arbejde**

Garanti for tørhedsgrad og forarbejdn.

**Patentbureauer.**

Kolding Patentkontor Sdr. Stenderup 57 11 25

**Pelsværk**

(se tillige Buntmagere)

Christiansen Rud. Jernbaneg. 10.. 52 06 19

**Det førende pøls hus**

**Pengeskabe.**

Domensky A Låsbygade 32  
omst. til priv. .... 52 04 54  
Låsespecialist

J P Kontormontering Buen 2—4 .. ★52 25 11

**Pensionater.**

Hansen G H fru Fynsvej 44 ..... 52 42 76  
K. F. U. K. Bredgade 10 ..... 52 10 59  
Damer og herrer modtages i pension  
K. F. U. M. (frk. I Blyt) Bredg. 12-14 52 00 97  
— priv. .... 52 71 60

Damer og herrer modtages  
til 1. kl.s pension

Kolding nordre Kollegium Bakkev. 1 52 87 88  
Pensionærer modtages til delvis  
eller fuld kost

Kolster A M fru Fredericiag. 32... 52 61 17  
Pension Kolster — 1. kl.s pension  
Sørensen Dagny fru Tøndervej 12.. 52 41 53  
Thomsen K Jernbanegade 2 ..... 52 44 35

**Pensionsforsikring.**

Nye Danske Liv Forsikr.aktieselsk.  
afdelingskontor Buen 2 ..... ★52 75 44  
— Assurand. Kr. Sørensen priv... 52 28 27

**Persienner.**

Faber Chr. A/S Lærkevej 3.... ★52 18 44



**Persienner  
Rullegardiner  
Gardin-  
stænger  
Kun en gros**

...bedst kendt, kendt som det bedste

Rubriken fortsættes næste side

**Holm A. & Søn**

Jernbanegade 42 ..... 52 04 40

**Kolding Perslennefabrik (H Lange)**  
 Søndergade 8 o. g. .... 52 07 43  
 — Fabr. T Lange Bogfinkev. 14 52 51 80

**Markiser**

**Persienner**  
**Rullegardiner**  
**Reparationer**  
**Gardinstænger**  
**Foldedøre**

direkte fra

**Kolding**  
**Persiennefabrik**

Telefon **52 07 43****Petroleum.****BP Kolding depot**

(Gunnar Brun) Industrivej 3.... ★52 26 77

**Esso (Dansk Esso A/S)**

Afdelingskontor Slagterivej... ★52 31 66  
 — Esso Depot (H H Nielsen)  
 Koldingvej 25 pr. B. .... ★56 82 00  
 — Esso Depot (Hans Buhl) Ha-  
 derslevvej 142 ..... ★52 02 66  
 — Distr.chef Werner Iversen pr. 52 29 77

**Pianoer.**

**Christensen Andreas (H Colding)**  
 Markdanersgade 3 ..... 52 17 07  
 — H Colding priv. .... 52 34 14

**ANDREAS CHRISTENSEN**

Største  
 udvalg i *pianetter,*  
*pianoer og flygler*  
 Kontant og afbetaling  
 10 mdr.'s rentefri konto

**Hindsbergs Planomagasin**  
 v. Carl Bertelsen Låsbygade 23 52 10 67

**Moderne små pianoer**  
**Kontant og rate**

*Brugte pianoer til billigste priser*

Musikhuset A/S Klostergade 19.... 52 14 58



**Aldrig nye og**  
**brugte pianoer**  
**på lager**  
**Køb . Lej . Byt**

**ZWICKI, BRØDR. JØRGENSEN,**  
**Hornung & Møller pianoer**

**Pianostemmere.**

\* betyder medlem af »Dansk Pianostemmer  
 Union«, hvis fagprøve er anerkendt af »Det  
 kgl. danske Musikonservatorium« og  
 »Dansk Pianofabrikant Forening«.

**Bertelsen Carl\***

Låsbygade 23 ..... 52 10 67

**Colding H\*** Markdanersgade 3 .... 52 17 07  
 — priv. Markdanersgade 3 .... 52 34 14

*Faguddannet pianostemmer*  
*og instrumentmager*  
*Alle reparationer udføres*

**Hansen Poul Bjarne\*** Fjordvej 112  
 Strandhuse ..... 52 01 43

**Pianostemmer og instrumentmager**  
**Reference: Hornung & Møller**

**Pibefabriker.**

Asburne Pibefabriken A/S Låsbyg. 41 52 71 02

**Barl (Viggo H Nielsen) Ole Rømers-**  
 vej 14 ..... ★52 36 99  
 — priv. Skovbogade 23 ..... 52 45 60



**Jarl (N M Jørgensen) Bramdrupvej 9**  
 pr. B. .... 56 82 57

**JARL Tlf. 56 82 57**

**Kriswill**

(Kriswork, Briar Pipe Trading)  
 Sdr. Ringvej 44 ..... ★52 30 55  
 — Fabr. fru Grete Kris priv.  
 »Reden« H. C. Petersensvej 6.. 52 38 20  
 — Prokur. Hans Aage Sørensen  
 priv. E Glippingsvej 26 ..... 52 34 40  
 — Disp. Jens E Kris priv.  
 Dons pr. A. .... Agård 55 31 31

**Plantebeskyttelsesmidler.**

Dansk Hævefrøforsyning kontor og  
 en gros lager Agtrupvej 51 .... ★52 16 55  
 Omst. til butikken: Søndergade 11  
**Kolding Korn-Lindinger Agro Co. A/S**  
 Havnen syd ..... ★52 17 00  
 — Salgsdirektør Mogens Ernst  
 priv. .... 52 36 02  
 Vonsild Mølle (I P Andersen) pr. V. 52 15 15  
 Aagaard B Fa. (Bent Uldall Steinfath)  
 Torvegade 5 ..... ★52 69 00

**Planteskoler.**

**Bollerup's Plantecenter** Lærkev. 7 ★52 38 33  
 — priv. Odinsvej 4 ..... 52 36 73



Christensen M v. W Tange-Christensen  
 Gøhlmannsvej 19 ..... 52 06 92  
 Hansen Karl G Vejlevej 71 ..... 52 07 60  
 Nørgaard E Lilballe pr. B. .. Alminde 56 12 13  
*Staude-planteskole*  
 Olsen Aksel Chr. IV Vej 13 ..... 52 02 21  
 Pallesen's J Planteskole Vejlevej 70 52 03 90  
 — Jens Erik Pallesen priv. Fyns-  
 vej 157 ..... 52 87 39  
**Skov's Planteskole (Nøhr's Eftf.)**  
 Bramdrup Skov ..... 52 12 61

**Plastic.****Dansk-Polyfiber**

(Julius Th. Brems) Stenderup  
 Skov ..... Sdr. Stenderup 57 11 25  
 — Disp. Kaare Svendsen  
 priv. .... Sdr. Stenderup 57 11 87

**Specialfabrik for artikler  
 i armøret polyester**

**Holmia Plast A/S**

Donsvej 12 pr. B. .... ★56 84 66  
 Blæste plastic artikler

**Kristiansen K G A/S** Haderslev-  
 vej 100 ..... ★52 05 99

**Novoplastics Emballage** Skartved ★52 28 33

**NOVOPLASTICS  
 EMBALLAGE**

SPECIALFABRIK FOR

- Polyethylenposer
- Polyethylenfolier
- Krympfolier
- Bæreposer
- Anilin og dybtryk

**N.** KOLDING  
 TELEFON  
 52 28 33

**Pedersen Thorvald A/S** Dieselv. 3 ★52 01 77

**WARERITE, PERSTORP og  
 HERVINEX plastic-plader**

Skamo Vestervang pr. B. .... 56 82 44

**Plisséforretninger.****Fabrin B.**

Munkegade 3 ..... 52 07 02

**PLISSÉ**

Største udvalg i pynteknapper.  
 Lynlås i alle gängse længder  
 og farver. — Stofbølter syes.  
 Bæltespænder og stofknapper slås.  
 Knaphuller syes.

**Hansen Carlo Kikkenborgvej 23 .. 52 20 20**

**PLISSÉFABRIK**

EN GROS EN DETAIL

**Tlf. 52 20 20**

**Porcelænsmaling. Artikler for**

Ruby Astrid fru Teglgårdsvej 34.. 52 45 20



**Porcelænsmaling. Undervisning i**

**Evani Porcelænsbrænderi**

(Eva Nielsen) Rådvej 6 pr. B. 56 81 37

Alt i hvidt PORCELÆN

og FARVER m. m.

Harboe Erna fru Tvedvej 53 ..... 52 30 64

Kjøbmand Marie Jernbanegade 19.. 52 45 35

**Kolding Porcelænsbrænderi**

(Ellen Schulz) Slotsallé 7 ..... 52 44 40

Mogensen S fru f. Bræmer Haderslev-  
vej 59 ..... 52 17 16

Ruby Astrid fru Teglgårdsvej 34 .. 52 45 20

**Porcelænsbrænderi**

**Kunstforretning . 52 45 20**

**Presenninger.**

Dansk Presenningudlejning A/S  
Teglgårdsvej 20—24 ..... ★52 30 77



Lejen  presenning

DEPOT FOR  
DANSK PRESENNINGUDLEJNING A/S  
Møller & Knudsen's Eftf.  
Teglgårdsvej 20-24  
Tlf. \* 52 30 77

*Rubriken fortsættes næste spalte*

Dækko Presenning-Kompagni A/S

Kolding depot:

I O Brandorff's Eftf. A/S .... ★52 43 22

*lej en solid*



**DÆKKO**  
**PRESENNING**

Fussing C C Sdr. Havnegade 34 .. 52 01 71  
— priv. .... 52 37 28

**Presenninger**

af enhver art

Spec.: Faconpresenninger

til last- og varevogne

**C. C. FUSSING**

**Tlf. 520171**

*Rubriken fortsættes næste side*

**International Presenning Service A/S**  
Kolding depot: Kolding Trælasthandel A/S Toldbodgade 12.. ★52 73 33



**LEJEPRESENNINGER**

**Presenco A/S Fredensgade 7 .... ★52 10 55**



**PRESENCO**  
dækker Deres  
presenningbehov

**Produktforretninger.**

**Grau Harald O A/S Låsbygade 108.. 52 03 52**

**Jessen's Ib Produktforretning**  
(Schrøder's Eftf.) H. C. Ørstedsvvej 10 ..... 52 23 60



Bemærk: Ny adresse

**Sydjydsk Produktforretning (A. Skagis)**  
Toldbodgade 3 ..... 52 12 66

**Påhængsvogne.**

**Dansk Caravan Import (H P Petersen)**  
udstilling, eksp., lager og service  
Vejlevej ..... ★52 75 11  
Hovedkontor: Overmarksvej 12



*Moderne*  
**STJERNE**  
CARAVANS

*Tilbehør — Udstyr*

**Mørch J & Sønner A/S Vejlev. 164 ★52 71 00**  
— Driftsl. Chr. Guldbæk priv. . . 52 71 80



**Pedersen M K A/S Haderslevv. 215 ★52 13 88**  
— P Dvinge Haderslevvej 34 .. 52 68 32  
— H Dvinge Hans Havesvej 9 .. 52 68 31  
— B Dvinge Primulavej 23 .... 52 54 30



Lastvognskaroserier  
Varevognskaroserier  
Kølevogne  
Påhængsvogne til  
personvogne  
Campingvogne og  
salgshuse i glasfiber  
Anhængertræk til  
person- og varevogne  
Alt glasfiberarbejde  
udføres



★  
Reparationer og  
opretninger  
★  
Autolakering  
★  
Auto-elektriker

**Vonsild Camping (J Ravn) pr. V... 52 22 84**

**Alle modeller i**  
**Campingvogne**  
fra Campl, Vejle

**R** Prøv vor kaffe — vistnok den bedste!

*Højvang Kolonial*

AGTRUPVEJ 190 TLF. 52 41 95

### Radio og fjernsyn.

Christensen Lauenborg Sønder-  
gade 14 ..... ★52 11 99  
Se annoncen næste spalte

Christensen N Storgaard Blæsbjerg-  
gade 2 ..... 52 25 65

Omhyggelig  
og samvittighedsfuld reparation

**Storgaards Radio  
og Fjernsyn 52 25 65**

### Elektronik

(K Bendz) Dreyersvej 2 ..... 52 86 88

Spec.: Autoradio  
Radio- og TV-reparationer  
Antenneanlæg  
Fabriks-automatic

Rubriken fortsættes næste spalte

Christensen Lauenborg Sønder-  
gade 14 ..... ★52 11 99  
— priv. Søndergade 14 ..... 52 11 99  
— Tekn. K Th. Pedersen priv.  
Junghansvej 111 ..... 52 10 51

**LAUENBORG**

Tlf. ★ **521199**



**Radio - Fjernsyn  
Båndoptagere  
— Stereo —**

**Grammofonplader**



**REPARATIONER**  
af enhver art udføres på vort moderne  
**SERVICE-VÆRKSTED**  
Vore **SERVICE-VOGNE**  
kommer overalt

**LAUENBORG**

Tlf. ★ **521199**

Fona Jernbanegade 36 ..... ★52 77 55

**F****O****N****A**

**FJERNSYN-RADIO  
BÅNDOPTAGERE  
GRAMMOFONPLADER  
REPARATION**

Greven Chr. Zahngade 40 ..... 52 23 63

**I. M.s Antenner**

(Valdemar Mazur) Lilballe pr. B. 56 80 86  
— priv. Gl. Kongevej 26 ..... 52 66 14

**TV og FM ANTENNER**

Spec.: Fællesanlæg

Alt i FJERNSYN, RADIO  
og BÅNDOPTAGERE

Reparationer udføres

**Tlf. 56 80 86****Jagi**

Fabriksvej 38 ..... 52 21 40  
..... 56 80 15

**Typegodkendte TV og  
FM antenner.  
Antennemateriel.**

Jensen Ejnar .... Sdr. Stenderup 57 11 50

**RADIO og TV**

Salg og service

Jensen's Juhl Radio- og TV Service

Agtrupvej 77 ..... 52 28 57

**Radio- og fjernsynsreparationer  
udføres hurtigt og reelt.  
TV og FM antenner. Opsætning.**

Jeppesen Georg Ottosgade 25 ..... 52 73 74

**Jepsen Haugaard Fa.**

Hoppeshuse pr. V. Vonsild (56 43 11) 123  
Eft. ca. nov. 70 Vonsild 56 61 23

**TV og FM antenner**

Spec.: Fællesantenneanlæg

**Knudsen O.**

(Radio-Lageret) Haderslevv. 13 ★52 27 77

**Radio og fjernsyn**

Ring til ★ 52 27 77

og vi kommer straks ...

Aut. service for Phillips, LL,  
B & O og Eltra

Kolding Radioteknik (K Friis Jensen)

Haderslevvej 75 D ..... 52 46 33

Se annoncen næste side

Legarth Chr. Munkegade 9 ..... ★52 70 11

Se annoncen næste side

Musikhuset A/S Klostergade 19.... 52 14 58

*a/s Musikhuset*

Radio- og TV-rep. på eget værksted

Rubriken fortsættes næste side

Kolding Radloteknik (K Friis Jensen)  
 Haderslevvej 75 D ..... 52 46 33  
 — priv. Haderslevvej 79 ..... 52 50 22



**Telefon 52 46 33**

*Drejer det sig om*

**FJERNSYN  
 RADIO  
 BÅNDOPTAGER  
 RADIOTELEFON**

*så er vi til Deres disposition!*

*Vi forhandler*

ARENA

BLAUPUNKT

ELTRA

GRUNDIG og

STORNO radiotelefoner



**1. KL.s REPARATIONSVÆRKSTED**

**6 MDR.s GARANTI**

på alle reparationer

*Vore radiostyrede servicevogne  
 kører overalt!*



*.. den tekniske specialforretning*

Legarth Chr. Munkegade 9 ..... ★52 70 11

**Legarth**  
 RADIO FJERNSYN

★527011

Medlem af



**De køber fornuftigere hos  
 TV-RINGEN  
 — det er med garanti!**

Service overalt hos TV-Ringen uanset i hvilken by, De har købt.

**Legarth**  
 RADIO FJERNSYN

**FJERNSYN  
 RADIO  
 STEREOANLÆG  
 BÅNDOPTAGERE**

Spec.: Fællesantenneanlæg

**Legarth**  
 RADIO FJERNSYN

**Moderne serviceværksted  
 Hurtig og effektiv**

**Legarth**  
 RADIO FJERNSYN

★527011

Olesen Arne (Radioteknikeren)  
Låsbygade 25 ..... 52 36 08

# A. OLESEN

RADIO . FJERN SYN . SERVICE

LÅSBYGADEN 25

— hvor god service og  
fagmæssig vejledning er en  
selvfølge

**Radiobesøg i hjemmet**  
5 Kr. Tlf. 52 36 08

Hurtig og reel betjening



Deres  
**expert**  
faghandler

*sikrer Dem garanti  
og service over hele landet*

for



**Radio-Hansen**

Grønninghoved (tidl. bageri)  
pr. Sjølund ..... Vejstrup 57 40 58

**RADIO TV STEREO**

*Alle rep. udføres fra dag til dag*  
Spec.: **FÆLLESANTENNER**

TV Huset (Claus O Riis) Haderslev-  
vej 150 ..... 52 84 21

**TV  
HUSET**

**Alt i fjernsyn, radio,  
båndoptagere og stereo**

REPARATIONER UDFØRES

Salg - Service **52 84 21**

ANTENNER — Salg og opsætning  
Godkendte fællesantenneanlæg

**Radio en gros.**

Skov Th. Søndergade 15 ..... 52 31 15

**Radiotelegrafi- og  
radiotelefonianlæg.**

Storno A/S salgskontor Adelgade 2 52 55 84

**Raftehegn.**

Fuglsangs Hegnsfabrik Vønsild .... 52 50 24

FUGLSANGS  
VONSILD  
HEGNSFABRIK

— Bedst og billigst —

**RAFTER** med bark, afbarkede  
samt flækkede.

**FLETHEGN** og **LAMELHEGN**  
med og uden ramme.

**LÅGER** til alle hegnstyper.

**Rammer og rammelister.**

Sydjydske Ramme- og Listelager  
(Jacob Andersen) Mazantligade 10  
omst. til priv. .... 52 09 83  
Wilger Chr. & Søn Vestergade 2.... 52 03 34

### Rebslagere.

Schlüsen A & Søn Tøndervej 13... 52 26 51

### Redningskorps.

Falck-Zonen Sydbanegade 4 ..... ★52 23 44

### Regnemaskiner.

#### Adler

(Papirlageret) Søndergade 20 .... 52 85 91  
Salg og udlejning

#### Barkholt — Kontorforsyningen

(Torben Barkholt) Jernb.g. 20 ★52 77 66  
— Repr. S Aa. Rasmussen priv. 56 84 14  
— Repr. Helge F Pedersen priv. 52 62 51

# BARKHOLT

OLYMPIA regnemaskiner

#### Facit A/S

Fredericiagade 6 ..... 52 28 86



Gade Erik Låsbybanke 10 ..... ★52 07 77  
— priv. Glamsbjergvej 16 .... 52 44 23

# ERIK GADE



# olivetti

Regne- og faktureringsmaskiner  
Specialværksted for kontormaskiner

J P Kontormontering Buen 2-4.. ★52 25 11

# Remington importør

### KO-MO

Kontor-Monteringen Kloster-  
gade 16 ..... ★52 72 22  
— Villy Petersen priv. .... 52 79 58  
— Konsulent Lars Petersen pr. 52 79 58  
— Konsulent E Th. Mikkelsen  
priv. tlf. Horsens (05) 62 42 27

### Zeuthen & Aagaard A/S

(repræs. Erik Christensen)  
Fælledvej 3 pr. B. .... 56 83 03

**CONTEX**  
til alle 4 regningsarter

**CONTEX-10**  
- den manuelle kombination  
af en kalkulationsmaskine  
og en additionsmaskine

**CONTEX-30**  
- den elektriske model  
til ethvert skrivebord  
med blot det  
mindste regnearbejde

**CONTEX-55**  
- den el-automatiske  
kalkulationsmaskine,  
der dækker ethvert regnebehov

### Rejsebureauer.

Danske Statsbaners Rejsebureau  
Banegården ..... 52 20 40  
— ..... 52 68 41

### Kolding Rejsebureau

Låsbygade 29 ..... 52 14 38  
Filial af EUROSKAN REJSER

### Alt vedrørende rejser

i ind- og udland med  
bane, båd, fly og  
egne busser

tilsluttet



Danmarks  
Rejsebureau  
Forening

10 millioner kroners garantifond

Lisbergs Rejsebureau Hadersl.v. 161 52 02 02  
 — — — — — 52 02 00  
 Pagh's Rejsebureau Ottosgade 36.. ★52 76 77  
 P. A. Rejser Jernbanegade 23<sup>2</sup>..... 52 19 63

**Reklamebureauer.**

Bjørn e. reklame Munkegade 8 .... ★52 58 99

Globe Reklame Buen 2 ..... 52 60 66  
 — — — — — 52 13 10



**GLOBE REKLAME**  
 AUT. REKLAMEBUREAU

TRYKSAGER  
 ANNONCER  
 MARKETING  
 EMBALLAGE  
 TEGNINGER  
 REKLAMEFOTO  
 KLICHEER  
 Udstillinger  
 SKILTE

**52 60 66**

Guld Marketing & Public Relations  
 Kobbelhøve 7 Strh. .... 52 70 81

**PUBLIC RELATIONS**

MARKETING



Hegnet-Larsen K Dannersvej 3 ..... 52 64 53  
 Reklamegrafik

**Krogh reklame & marketing**  
 Jernbanegade 6 ..... ★52 26 22  
 — priv. Nørreled 20 pr. B. .... 56 80 31

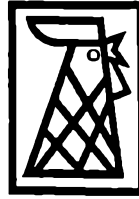

**KROGH**  
 reklame & marketing  
 - for effektivt salg  
 af Deres vare

Lisberg Marketing I/S Nr. Bjært  
 ..... Nr. Bjært ★56 52 00

Efter kl. 17:

— Kons. Jørgen Lisberg Nr. Bjært 56 52 19  
 — Kons. Ole Tandrup.. Nr. Bjært 56 52 87  
 — Kons. Jens Hansen Marstalv. 12 52 43 20  
 — Tegnestuechef J Torp Nr. Bjært 56 52 00

Mailand Harry kontor og bopæl Hellig-  
 korsgade 15<sup>2</sup> (hj. af Østergade).. 52 23 25

**Rengøring.**

Jydsk Rengørings Selskab Stejlbjerg-  
 allé 17 ..... 52 55 34  
 Se annoncen næste side

Kolding Rengørings Selskab A/S  
 Mazantigade 5 ..... ★52 18 33



Kolding

Rengørings Selskab A/S



- enhver opgave indenfor rengøring  
 og vinduespolering udføres ...

Mazantigade 5 . Kolding  
 Telefon ★52 18 33

Sydjydsk Rengøringselskab I/S  
 Fredericiagade 8 ..... 52 87 13

Se annoncen næste side

Rubriken fortsættes næste side



Jydsk Rengørings Selskab Stejl-  
bjergallé 17 ..... 52 55 34



Tilbud gives uforbindende på:

Konsulentbistand, rengøring  
og vinduespolering på:

Sygehuse, skoler,  
administrationskontorer,  
supermarkeder, kaserner m.m.

Organiseret og skolet  
arbejdskraft.

Medlem af arbejdsgiver-  
foreningen.

Rimelige priser.

Skræddersyede programmer.

Afdelinger overalt i landet.

Inspektrice  
fru BENNEDSEN  
Stejlbjerg Allé 13

Konsulenter for trekantbyerne

▲ KOLDING  
fru D. BUCH  
Stejlbjerg Allé 17  
52 55 34

▼ VEJLE - FREDERICIA  
A. SABROE  
85 53 78  
92 55 75

Sydjydsk Rengøringselskab I/S  
Fredericiagade 8 ..... 52 87 13  
Kontortid: 9—16. Lørdag lukket

# Rengøring

*Til rimelige priser*

*Rengøring af:*

- \* Fabriker
- \* Nybygninger
- \* Kontorer
- \* Forretninger
- \* Institutioner m. m.
- \* Rengøring efter  
håndværkere
- \* Hovedrengøring

*Indhent gratis tilbud*

TLF. **52 87 13**

Koldingensernes

Rengøringselskab

I/S Sydjydsk

**Rengøringselskab**

## Rengøring. Artikler for

Holm Ellen fru Frydsvej 38 ..... 52 29 76

### HØGH'S rengørings artikler

Alt til moderne rengøring  
samt vaskepulver, klude og børster

Spec. artikler til industrirengøring

Håndrensecrernerne —  
Håndens ven

Kosmetik og frisørartikler

Kolding Dampvaskeri og kemiske Tøj-  
renseri A/S Lykkegårdsv. 34.. ★52 20 44  
— Butik: Haderslevvej 18



**Kem. rensning**

**Vask**

**Presning**

**Tæpperensning**

**Udløjning**

**Tlf.**

★ **52 20 44**

Lauridsen Brdr. forretn. Blæsbj.g. 1 52 07 44  
— Fabriken Zahngade 44—46.. 52 02 56

# "Lå'rens"

HOS

## BRDR. LAURIDSEN

Lugtfri, kemisk rensning  
med nyt apparatur af:

### Garderobe

### Tæpper

### Gardiner

Specialrensning af ruskind og pelsværk  
Rensning og presning fra dag til dag  
Farvning . Kunststopning . Imprægn.

Efter ulykke, brand, vandskade

— ring omgående

*Rensebilen henter og bringer!*

Mosbæk A Søndergade 10 ..... 52 10 10

Nem-Rens (K Andersen) Kons. Graus-  
gade 2 ..... 52 46 92

# NEM-RENS

Dåbskjoler udlejes

Kilo-rens **Tlf. 52 46 92**

Christensen W J Dyrehavevej 7 a .. 52 41 33  
— priv. Hegnet 20 Tved ..... 52 69 36



## PINGVIN-

### Renseriet

KEMISK  
TØJRENSNING  
fra formiddag  
til eftermiddag

Rensning af  
gulvtæpper og møbler  
Dåbskjoler udlejes

Industrigråden

Tlf. **52 41 33**

Damppressen (Johs. Lynggaard)  
Adelgade 3 ..... 52 08 50



Effektiv  
RENSNING

Elegant  
PRESNING

KILO-RENS

## Damppressen

Johs. Lynggaard

Tlf. **52 08 50**

Rubriken fortsættes næste side

Rekord-Rens Dalbygade 2 ..... 52 64 84  
 — Bente Hansen priv. .... 52 64 46

**rekord**  
**RENS** renselid  
**40**  
minutter



Kvalitets-selvrens m. presse-service

Rens-Omat (R Sørensen) Klosterg. 2 52 27 41  
 — priv. Domhusgade 4 ..... 52 74 65

**Effektivt og hurtigt**

Kvalitets rens og -pres med evt.  
 apprettering  
 Økonomi rens med lettere presning  
 Kilo rens i top kvalitet

Vi har det hele

**RENSOMAT**

KLOSTERGADE 2 - TLF. 52 27 41

Schleisner C Adelgade 7—9 ..... 52 08 30

  
*Kgl. Hof Tørreri*  
**C. SCHLEISNER**

**BUTIKS-RENS**

**1 TIMES KILO-RENS**

**4 TIMERS FULD-RENS**

fuld kemisk rensning og presning

SPECIAL-RENSNING af

**GARDINER**

**TÆPPER**

**RUSKIND**

**ADELGADE 7-9 - 52 08 30**

Trikohl Renseriet Teglgårdsvej 18.. 52 07 71

**TRIKOHL** Telf.  
**RENSERIET 52 07 71**  
 En gros — en detail

**Repræsentanter**

(se tillige Agentur og kommission)

Agerberg Axel Clemensgade 6 .... 52 20 59  
 Alberts F Lerbjergvej 40 Seest.... 52 86 15  
 Andersen Arne Grønnegade 10 .... 52 80 95  
 Andersen Bent Voulund Agtrupv. 52 52 31 50  
 Andersen Chr. Hollændervej 3 ..... 52 25 05  
*A/S Østjyllands Papirforretning*  
 Andersen Erik Vesti Tvedvej 129 .... 52 73 05  
 Andersen Frits Soneberg ..... 56 80 41  
 Andersen Gert Junge Drammenvej 7 52 37 34  
 Andersen Jørgen A. D. Burcharths-  
 vej 19 ..... 52 52 18  
 Andersen Kai O Højervej 4 ..... 52 70 32  
 Andersen N Conrad Skolevænget 8  
 Strandhuse ..... 52 40 28  
 Andreassen Ole Haderslevvej 16.... 52 65 05  
 Arler J E Elmevej 34 ..... 52 51 94  
 Barslund Niels Drammenvej 7..... 52 60 59  
 Bech Kai Akseltorv 4 ..... 52 19 43  
 Beck Nis Gl. Kongevej 43 ..... 52 52 16  
 Behrens Knud Østerbrogade 36..... 52 24 22  
 Bekker Aa. Sønderborgvej 18 ..... 52 40 83  
 Bennetsen H Svanekevej 5 ..... 52 50 16  
 Bentzen M Liljevej 5 ..... 52 35 16  
 Berg Leo Buch Højskolevej 11..... 52 35 12  
 Berg Poul Erik Cedervej 9 ..... 52 82 70  
 Bertelsen Gerhard Skadevej 7 ..... 52 84 07  
 Birchløv H E Domhusgade 25..... 52 45 07  
*Østergaard's Frøavl A/S, Stensballe*  
 Bjerre Evald Dalbygade 46 ..... 52 20 45  
 Bjørnholdt Bendt Cedervej 30 ..... 52 36 46  
*Herberts originale Autolakker*  
 Bording E Humlevænget 14 ..... 52 85 15  
 Boysen Egon A. D. Burcharthsvej 31 52 37 78  
 Brandorff-Nielsen Bent Utzonsgade 4 52 62 58  
 Breindal B Tvedvej 75 ..... 52 55 47  
 Brik Tage Bjergbyvej 33 Seest .... 52 80 70  
 Brunse Knud Sdr. Kongevej 9 ..... 52 64 31  
 Bruus Poul Rådvadvej 21 pr. B. .... 56 80 60  
 Buchtrup Ib Stadionvej 71 ..... 52 46 13  
 Buhl Sv. Erik Strandvænget 17 Strh. 52 51 93  
 Bøge Hans Lerbjergvej 9 Seest .... 52 46 07  
 Carlsen Isak Eliassensvej 30..... 52 65 08  
 Carstens Siem Påbyvej 24 pr. B. .... 56 83 61  
 Christensen Erik Fælledv. 3 pr. B. 56 83 03  
 Christensen L Kethill Solbk. 3 Rebæk 52 57 17  
 Christensen Th. Fru Jyttesvej 4 .... 52 54 53  
 Christiansen H E Dalbygade 58 .... 52 55 85  
 Christiansen Otto H Strandbak-  
 ken 28 Rebæk ..... 52 30 40  
 Christiansen Sv. Aa. Dreyersvej 1.. 52 28 24  
 Clarup Wagner Overmarksvej 15.... 52 50 01  
 Clausen Erik Strandvænget 50 Strh. 52 24 61  
 Clausen Jørgen Humlevænget 7 .... 52 35 72

|                                                           |          |                                                        |          |
|-----------------------------------------------------------|----------|--------------------------------------------------------|----------|
| Clemensen C Platanallé 14 pr. B...                        | 56 83 25 | Jacobsen Egon Thlmsen Elmevej 25                       | 52 80 06 |
| Cæsius Kurt Pileallé 5 pr. B. ....                        | 56 82 54 | Jacobsen Erik Grydhøj 10 pr. B. ....                   | 56 82 90 |
| Dahlggaard Mogens Tvedvej 127 .....                       | 52 80 45 | Jacobsen Jørgen Overmarksvej 3....                     | 52 13 57 |
| Dalby Orla Snerlevej 19 .....                             | 52 52 03 | Jacobsen Petra Berg fru Gøhlmanns-<br>vej 60 .....     | 52 82 14 |
| Dam Sven Snerlevej 11 .....                               | 52 65 30 | <i>Jydske Tidende</i>                                  |          |
| Damgaard Jørgen Bruun Vester-<br>vang 15 pr. B. ....      | 56 84 94 | Jakobsen Aage Nellikevej 40 .....                      | 52 29 24 |
| Damgaard Nis Solvang 12 .....                             | 52 33 86 | Jantzen Einar Opalvej 8 Seest .....                    | 52 62 69 |
| Danielsen Kurt Skovlundvej 6 Seest                        | 52 83 52 | Jensen Adolf Damsgaard Cedervej 24                     | 52 86 02 |
| Davidson Jørgen Agtrupvej 2 c .....                       | 52 60 38 | Jensen Anker Hornshøj Hospitals-<br>gade 53 .....      | 52 05 01 |
| Davidson O Sønderborgvej 16 .....                         | 52 33 57 | Jensen Børge Langagervej 19 Seest                      | 52 54 31 |
| <i>A/S Fr. Lumbye</i>                                     |          | Jensen Børge Helweg Fjordvej 117 a<br>Strandhuse ..... | 52 20 72 |
| Dich S P Carl Plougsvej 56 .....                          | 52 71 06 | Jensen Erik Skovgærdet 7 Dalby ....                    | 52 40 76 |
| Dulkiewicz B Snerlevej 30 .....                           | 52 60 02 | <i>Asp — Holmblad</i>                                  |          |
| Duus H Slagelsevej 19 .....                               | 52 60 15 | Jensen Gunnar Vestervang 16 pr. B...                   | 56 84 82 |
| Dyhr Preben Påfuglevej 32 .....                           | 52 46 72 | Jensen Henry Brændkjærgade 117 ..                      | 52 85 35 |
| Eilss Jørgen Haderslevvej 146 .....                       | 52 53 58 | Jensen Jens C V Gramrolighed 1 ....                    | 52 44 20 |
| Elsner J P Baldersvej 5 .....                             | 52 11 06 | Jensen Leif Løvsangervej 7 .....                       | 52 82 73 |
| Eriksen Jørgen Søgade 26 .....                            | 52 51 31 | Jensen Leif Vinter Kalundholt Hylke<br>Seest .....     | 52 79 33 |
| Eriksen M Agtrupvej 73 .....                              | 52 69 48 | Jensen P E Ingridsvvej 85 .....                        | 52 84 02 |
| Falck Kai Vagtelvej 9 .....                               | 52 06 77 | Jensen Poul Drammenvej 10 .....                        | 52 81 15 |
| Falther V Kongebrogede 46 .....                           | 52 78 75 | Jensen Søren Ingemann Nøddebo 8<br>pr. V. ....         | 52 51 70 |
| Felthaus Johs. Sandbjergvej 49 Seest                      | 52 72 84 | Jensen Tommy Langager. 8 Seest..                       | 52 81 73 |
| Fogt Oscar Ndr. Ringvej 25 .....                          | 52 23 95 | Jensen Torben Toften 1 Strandh. ....                   | 52 34 64 |
| Fournaise Aage Strandbk. 3 Rebæk..                        | 52 81 21 | Jensen Werner Vejlevej 10 .....                        | 52 43 72 |
| Frank Hans Jørgen Vestervang 23<br>pr. B. ....            | 56 84 12 | <i>Den Blaa Fabrik</i>                                 |          |
| Frederiksen B Skolevænget 4 Strh...                       | 52 17 32 | Jeppesen S B Platanallé 4 pr. B....                    | 56 80 98 |
| Frederiksen J V Kaj Munksvej 1....                        | 52 35 61 | Jepsen A C Påfuglevej 28 .....                         | 52 16 42 |
| Fredshavn H Dannersvej 11 .....                           | 52 39 29 | Jepsen J C Påfuglevej 21 .....                         | 52 38 16 |
| Friche Svend Aage Nordvang 12 ....                        | 52 00 36 | Jespersen Arboe Erik Glippingsv. 19                    | 52 59 78 |
| Fuglsang H Gyden 18 pr. B. ....                           | 56 83 94 | Jessen Sv. Aa. Margrethesvej 6 .....                   | 52 61 28 |
| Geørthsen Bent Åbakken 9 Rebæk .....                      | 52 42 39 | Jochumsen Valdemar El-vej 12 Seest                     | 52 70 30 |
| Grønning V Agtrupvej 156 .....                            | 52 35 85 | Johannsen Holger Birkeallé 3 .....                     | 52 65 63 |
| Gundermann Anker C. Plougsvej 71                          | 52 85 36 | Johannsen Villy Strandvænget 48<br>Strandh. ....       | 52 61 14 |
| Hansen Børge R Svanekevej 1 .....                         | 52 82 02 | Juhl Kr. Junghansvej 32 .....                          | 52 60 13 |
| Hansen C Strøm Tved .....                                 | 52 58 90 | Juul Børge Damhusvej 5 pr. B. ....                     | 56 84 40 |
| Hansen E H Cedervej 7 .....                               | 52 86 06 | Jørgensen Bent Jessen Egevej 3 .....                   | 52 38 21 |
| Hansen Erik Nis Petersensvej 2 ....                       | 52 46 18 | Jørgensen F B Strandbk. 34 Rebæk                       | 52 07 76 |
| Hansen Gunnar A. L. Johansensv. 13                        | 52 70 31 | Jørgensen H Ejlersvej 30 .....                         | 52 26 62 |
| <i>Havnemollen i Fredericia A/S</i>                       |          | Jørgensen Jens Ørebrovej 24 .....                      | 52 60 01 |
| Hansen Gunner Taubersvej 10 .....                         | 52 50 85 | Jørgensen Mouritz Søndervang 35 ..                     | 52 26 55 |
| Hansen H J Løkken 7 pr. B. ....                           | 56 84 65 | Jørgensen P Harrits Fynsvvej 83 ....                   | 52 26 01 |
| Hansen Hans Kaj Juhl Gøhlmanns-<br>vej 58 .....           | 52 52 23 | Jørgensen Preben M Junghansv. 11..                     | 52 88 65 |
| Hansen Lilly Schou Bjolderupv. 18..                       | 52 00 60 | Jørgensen Villy Tvedvej 137 .....                      | 52 37 16 |
| Hansen Niels Ejner (Grenå-Hansen)<br>Fredensgade 28 ..... | 52 18 38 | Kanstrup Jørgen Margrethesvej 10 ..                    | 52 53 57 |
| <i>Grenaatex og Merrild Knudsen</i>                       |          | Kellvig Erik Sandbjergvej pr. B. ....                  | 56 81 46 |
| Harlev C B V Kobbølhave 10 Strh...                        | 52 89 52 | Kjeldsen K Lindgaard Alykkegade 15                     | 52 42 66 |
| Hauvand Sv. Konr. Jørgensensv. 14                         | 52 69 10 | Kjær Henning Brandorfsvej 32 ....                      | 52 51 37 |
| Hauschildt Jørgen Dyrehavevej 174..                       | 52 22 66 | Klærke H Hans Ludvigsvvej 50 .....                     | 52 37 08 |
| Henriksen Arne Agtrupvej 49 .....                         | 52 34 85 | Koch Bjarne H Fr. VII Vej 22 .....                     | 52 84 01 |
| Henriksen J H Bekkasinvej 41 .....                        | 52 87 29 | Kofoed H B Cedervej 26 .....                           | 52 84 10 |
| Henriksen Per Brændkjærgade 68 ..                         | 52 87 55 | Kristensen P Merklinger Platan-<br>allé 7 pr. B. ....  | 56 84 57 |
| Hjort Peter Tvedvej 127 .....                             | 52 59 99 | Krogh Harry Ingridsvvej 45 .....                       | 52 24 25 |
| Holm Carl Sydbanegade 22 .....                            | 52 77 37 | Krogh Verner Goral Ingridsvvej 17 ..                   | 52 59 80 |
| Holm Iver Svanekevej 6 .....                              | 52 61 71 | Kronow P E Skovly 2 Dalby .....                        | 52 38 11 |
| Holtehus C Skovhøj 2 .....                                | 52 15 27 | Lange Svend Poppelallé 8 .....                         | 52 82 25 |
| Horst M Nellikevej 7 .....                                | 52 62 67 | Larsen E V Ahornvej 16 .....                           | 52 67 72 |
| Hviid Flemming Sandbjergvej 15<br>Seest .....             | 52 12 01 | Larsen Einer Drammenvej 2 .....                        | 52 71 72 |
| Håkansson Benny Skovly 10 Dalby ..                        | 52 62 30 | Lassen Th. Søgade 11 .....                             | 52 72 35 |
| Iversen Henning Rådadv. 17 b pr. B.                       | 56 80 27 |                                                        |          |
| Iversen Ole Lindgaard Drammenvej 7                        | 52 67 43 |                                                        |          |
| Jacobsen E L Carl Plougsvej 38 ....                       | 52 43 65 |                                                        |          |

Rubriken fortsættes næste side

|                                                                            |          |                                                  |          |
|----------------------------------------------------------------------------|----------|--------------------------------------------------|----------|
| Laursen Henning Enev. Sørensen-<br>vej 58 .....                            | 52 73 12 | Nielsen J P Hegnet 25 Tved .....                 | 52 24 80 |
| Lauth W Volmersvej 20 .....                                                | 52 42 73 | Nielsen Jørgen H Røglehus,<br>Skovhøj 11 .....   | 52 74 40 |
| Lauvring Villy Ingridsv. 38 .....                                          | 52 86 50 | <i>Poul Petersen's Tobaksfabriker</i>            |          |
| Scansam Building A/S<br>Amager Strandvej 418 Kastrup<br>Tlf. (01) 51 38 00 |          | Nielsen K Brøchner Vangen 8 b Tved               | 52 43 32 |
| Legarth P E Fr. VII Vej 12 .....                                           | 52 28 03 | Nielsen K Tækker Junghansv. 28 ..                | 52 82 62 |
| Lenholdt Frede Ørebrovej 18 .....                                          | 52 56 20 | Nielsen O L Elmevej 29 .....                     | 52 52 35 |
| Lind V Agrupvej 160 .....                                                  | 52 51 25 | Nielsen Olaf S Kløvervej 27 .....                | 52 28 64 |
| Lund Frede Tvedvej 127 .....                                               | 52 86 65 | Nielsen P A Jernbanegade 23 .....                | 52 19 63 |
| Lund H Fr. Vesterled 11 pr. B. ....                                        | 56 83 86 | Nielsen Per Ausum Lykkegårdsv. 47                | 52 71 76 |
| Lund Martin Norgesvej 39 .....                                             | 52 83 41 | Nielsen Sv. Aage Sønderled 22 pr. B.             | 56 83 01 |
| Lund Niels Vesterbrogade 9 .....                                           | 52 25 73 | Nielsen Tage Bruun Drammenvej 4 ..               | 52 06 75 |
| Lund Verner Mosevej 77 .....                                               | 52 36 29 | Nielsen Verner Cedervej 11 .....                 | 52 38 82 |
| Lüders Bent Skovgårdet 12 Tved ..                                          | 52 51 52 | Nielsen Aage Sdr. Havnegade 6 .....              | 52 28 74 |
| Lydiksen Ernst Humlevænget 1 ....                                          | 52 42 83 | Nissen H T B Strandhøj 10 Strh. ....             | 52 32 62 |
| Lynggaard A Snerlevvej 46 .....                                            | 52 36 70 | Nybo Paul Hartvig Kastanieallé 27 ..             | 52 31 27 |
| Løfqvist Axel Brændkjærgade 122 ..                                         | 52 51 01 | Nørmølle Sv. E. A. D. Burcharths v. 25           | 52 72 45 |
| Løkkegaard K Tvedvej 127 .....                                             | 52 33 51 | Olesen Peder H Alpedalen .....                   | 52 05 85 |
| Løwenstein Carl Ørebrovej 2 .....                                          | 52 76 87 | Olsen K E Enghavevej 21 pr. B. ....              | 56 83 67 |
| Madsen Arne Tulipanvej 7 .....                                             | 52 55 37 | Orbe Rich. Haderslevvej 75 D .....               | 52 57 99 |
| Madsen E V Kongebrogade 13 .....                                           | 52 53 23 | Ottsen H H Birkeallé 6 .....                     | 52 53 18 |
| Madsen Johs. Steensen Chr. Schous-<br>vej 5 Tved .....                     | 52 83 13 | Pallesen Th. V J Thorbjergvej 13 ....            | 52 56 77 |
| Madsen K Fynsvej 45 .....                                                  | 52 34 43 | Paulli Bent Skovlundvej 57 Seest ..              | 52 36 36 |
| Madsen Kaj B Bjergbyvej 87 Seest ..                                        | 52 57 16 | Pedersen B Guldberg Chr. X Gade 8 ..             | 52 49 88 |
| Madsen Søren Ingemann Harths<br>Allé 4 .....                               | 52 78 38 | Pedersen Bent Cedervej 24 .....                  | 52 87 20 |
| Madsen Søren K Nelliikevej 3 .....                                         | 52 46 46 | Pedersen Carl René Kongebrog. 73 ..              | 52 08 36 |
| Manville Vilh. Udsigten 17 .....                                           | 52 26 65 | Pedersen Chr. Sønderled 19 pr. B. ....           | 56 83 05 |
| Mathiesen Kaj Lykkegårdsv. 27 .....                                        | 52 65 06 | Pedersen Elton Nelliikevej 50 .....              | 52 37 57 |
| Mathisen P E F Tvedvej 141 .....                                           | 52 48 28 | Pedersen Erling Eliassensvej 64 .....            | 52 53 80 |
| Mathsen T Brændkjærgade 43 .....                                           | 52 69 37 | Pedersen H F Henrik Rantzausv. 15 a ..           | 52 62 51 |
| Michelsen A Dyrehavevej 22 .....                                           | 52 76 81 | Pedersen J T Bjergbyvej 13 Seest ..              | 52 13 61 |
| Michelsen E Fynsvej 61 .....                                               | 52 74 60 | Pedersen N C Hospitalsgade 3 .....               | 52 83 23 |
| Midtgaard S Sonne Skovhøj 19 .....                                         | 52 37 23 | Petersen A Bloch Markus Allé 17 ..               | 52 20 61 |
| Mikkelsen H J Kjærgaard A. D. Bur-<br>charthsv. 23 .....                   | 52 40 70 | Petersen A Holm Jernbanegade 10 ..               | 52 77 87 |
| Mikkelsen Martinus Vandværksv. 3 ..                                        | 52 63 12 | Petersen Carl V Låsbygade 32 .....               | 52 60 03 |
| Mogensen Kai Fr. VII Vej 18 .....                                          | 52 84 81 | Petersen Chr. Volmersvej 14 .....                | 52 50 03 |
| Mogensen Vagn Lynggaard Rude-<br>vej 3 Seest .....                         | 52 86 96 | Petersen Erik Søbakken 9 Rebæk .....             | 52 05 92 |
| Mortensen E Risgaard Sønderled 30<br>pr. B. ....                           | 56 84 85 | Petersen Ivan Rønneallé 12 .....                 | 52 51 18 |
| Mortensen Eigil S Rudevej 5 Seest ..                                       | 52 24 48 | Petersen Johs. Drammenvej 12 .....               | 52 84 90 |
| Mortensen P G Brandorffsvej 11 .....                                       | 52 17 27 | Petersen Jørgen Egebakken 5 Tved ..              | 52 50 38 |
| Moseholt Gorm Sdr. Havnegade 10 ..                                         | 52 61 70 | Petersen Jørgen Junghansvej 65 .....             | 52 20 81 |
| Mørk S A Frydsvej 11 .....                                                 | 52 89 48 | Petersen K A Humlevænget 11 .....                | 52 45 51 |
| Nielsen A Skolebakken 11 Strandh. ....                                     | 52 44 92 | Petersen Kaj Strandbakken 8 Rebæk ..             | 52 64 50 |
| Nielsen B Ørebrovej 14 .....                                               | 52 44 04 | Petersen Niels Kløvervej 27 .....                | 52 89 90 |
| Nielsen B Møller Norgesvej 19 .....                                        | 52 02 38 | Petersen Th. Parkvej 3 .....                     | 52 23 89 |
| Nielsen Bent Valmuevej 15 .....                                            | 52 55 13 | Petersen Victor Byvænget 4 .....                 | 52 63 25 |
| Nielsen Bent Damm H. Ludvigs-<br>vej 56 .....                              | 52 89 50 | Poder Jørgen Haslevej 3 .....                    | 52 54 48 |
| Nielsen Børge Ørebrovej 22 .....                                           | 52 66 37 | Poulsen Johs. Gormsvej 22 .....                  | 52 01 47 |
| Colgate — Palmolive A/S                                                    |          | Poulsen P E Rørbækvej 25 Seest .....             | 52 70 28 |
| Nielsen Børge Brøchner Nyvang 20<br>pr. B. ....                            | 56 84 72 | Poulsen V Kjær Østerbrogade 57 .....             | 52 28 47 |
| Nielsen Chr. Eliassensvej 21 .....                                         | 52 52 81 | Paaske Jørn Chr. Bergsvej 7 .....                | 52 89 40 |
| Nielsen E Ravn Bekkasinv. 13 .....                                         | 52 80 50 | Rahbek Knud Søbakken 11 Rebæk ..                 | 52 13 40 |
| Nielsen Erling Sydanegade 4 .....                                          | 52 56 36 | Rantzaus-Nielsen Kr. Skovhøj 2 .....             | 52 77 38 |
| Nielsen H Falck Suomivej 2 .....                                           | 52 67 70 | Rasch-Christensen O H Skovbog. 9 ..              | 52 78 13 |
| Nielsen Helge Koldingvej 25 b pr. B. ..                                    | 56 80 30 | Rasmussen Eigil Sønderled 3 pr. B. ..            | 56 82 83 |
| Nielsen Helge Slagelsevej 18 .....                                         | 52 83 18 | Rasmussen Erik H Nyvang 6 pr. B. ..              | 56 83 28 |
| Nielsen J Hald Trompeterbakken 6 ..                                        | 52 31 13 | Rasmussen Evald Elmevej 6 .....                  | 52 54 46 |
|                                                                            |          | Rasmussen Svend Aage Sønderled 33<br>pr. B. .... | 56 84 14 |
|                                                                            |          | Ravn Chr. Skovhøj 20 .....                       | 52 43 35 |
|                                                                            |          | Reffstrup J K Spættevej 11 .....                 | 52 55 52 |
|                                                                            |          | Rise Villy Sfirvej 5 Seest .....                 | 52 87 02 |
|                                                                            |          | Rolver Axel Ejlersvej 34 .....                   | 52 40 11 |
|                                                                            |          | Ryberg Børge Fr. VII Vej 34 .....                | 52 41 82 |
|                                                                            |          | Raabe G Trappergårdsv. 4 Strh. ....              | 52 64 32 |
|                                                                            |          | Schmidt Fr. Påfuglevej 1 .....                   | 52 44 72 |

|                                    |          |
|------------------------------------|----------|
| Schmidt Helmer Anne Mariesvej 6 .. | 52 73 75 |
| Schmidt J J Stranden 46 Rebæk....  | 52 72 17 |
| Schmidt T N Kingsosvej 8 .....     | 52 79 08 |
| Schræmm K H Alpedalen 4 .....      | 52 32 41 |
| Schulz Jørgen Rørbækvej 17 Seest.. | 52 75 86 |
| Skov E Tvedvej 40 .....            | 52 59 63 |
| Sparrevohn O Trompeterbakken 15..  | 52 12 10 |
| Starck Erik Dalbygade 48 .....     | 52 31 67 |

Firma: H. Meisner-Jensen, Kbhvn.

|                                                    |          |
|----------------------------------------------------|----------|
| Steffensen Ole Solbakken 13 Rebæk..                | 52 59 50 |
| Stigaard Paul V Dyrehavevej 3 .....                | 52 28 40 |
| Stjernø Ove Abenråvej 4 .....                      | 52 69 70 |
| Sünksen Jørgen Rådvadvej 11 pr. B..                | 56 83 63 |
| Søholt Einer Valmuevej 36 .....                    | 52 53 52 |
| Sønderskov M B Drosselvej 36 .....                 | 52 30 12 |
| Sørensen H Gråstenvej 3 .....                      | 52 43 81 |
| Sørensen I C Skovbogade 24 .....                   | 52 43 31 |
| Sørensen Niels Jørgen Helligkors-<br>gade 14 ..... | 52 38 81 |
| Sørensen O Mammen Solgården 8 .....                | 52 30 27 |
| Sørensen S Bernth Castenskjoldsv. 19               | 52 48 35 |
| Sørensen Søren F Strandbakken 22<br>Rebæk .....    | 52 53 35 |
| Terp John Gyvelvej 7 .....                         | 52 65 62 |
| <i>A/S Aarhus Savværk</i>                          |          |
| Thomsen Børge Tvedvej 133 .....                    | 52 87 34 |
| Thorsen Axel Brændkjærgade 45 .....                | 52 26 43 |
| Thorsen G Brændkjærgade 80 .....                   | 52 59 06 |
| Thrane M Anne Mariesvej 3 .....                    | 52 07 78 |
| Thy O Hagedorn Parkvej 4 .....                     | 52 09 87 |
| Thygesen Kaj Ballumvej 3 .....                     | 52 81 40 |
| Thyssen Vagn Vesterallé 15 Strh... ..              | 52 88 40 |
| Ullerichs Viggo Brændkjærgade 76..                 | 52 72 03 |
| Valentin Jørgen Syrenvej 18 .....                  | 52 41 05 |
| Vestergaard K Rytterknægten 25 .....               | 52 61 56 |
| Villads Gunnar Marstalvej 24 .....                 | 52 86 67 |
| Væver E K Nelliikevej 44 .....                     | 52 44 53 |
| Welfenbach A Fr. VII Vej 16 .....                  | 52 68 02 |
| West Knud E Solvang 9 .....                        | 52 28 59 |
| Westergaard Sv. A Lynge Kongebro-<br>gade 11 ..... | 52 29 86 |
| Wulff T Mosevej 54 .....                           | 52 40 97 |
| Zacho N Bramdrupvej 10 pr. B. ....                 | 56 82 65 |
| Zartow M Hjelsmvej 9 .....                         | 52 08 87 |
| Zeuner Aug. Dannersvej 11 .....                    | 52 73 13 |

Borgerkroen\* Helligkorsgade 20 .. 52 00 87



**Borgerkroen**

|                                                                        |          |
|------------------------------------------------------------------------|----------|
| <b>Bramdrup Skov Restauration*</b><br>(Helga Pedersen) Hvidsmindevej.. | 52 15 17 |
| — Keglebanen .....                                                     | 52 15 12 |
| <b>Bramdrupdam Kro*</b> (Mary Hansen)<br>pr. B. ....                   | 56 82 88 |
| — priv. ....                                                           | 56 81 06 |
| <b>Bykroen*</b><br>(Lars Larsen) Haderslevvej 14 ....                  | 52 07 15 |
| <b>Casino*</b> (J P Gravholt) Låsbygade 12                             | 52 12 25 |
| — priv. Skolebakken 9 a Strh... ..                                     | 52 12 64 |
| <b>City-Bar</b><br>(fru Ida Jacobsen) Låsbygade 59..                   | 52 00 19 |
| <b>Danmark Hotel*</b> (N B Brændekilde)<br>Munkegade 7 .....           | 52 05 91 |
| — .....                                                                | 52 16 06 |
| <b>Den Gyldne Hane</b> — ved Den<br>geografiske Have Chr. IV's Vej..   | 52 70 35 |
| <b>Drop-inn*</b> (Th. Petersen) Karolineg. 1                           | 52 04 70 |
| — Opkald til gæster .....                                              | 52 24 84 |

|                                                              |          |
|--------------------------------------------------------------|----------|
| <b>E. 3 Restaurant*</b> (Otto Nielsen)<br>Vejlevej 159 ..... | 52 18 13 |
| — Opkald til gæster .....                                    | 52 16 80 |

**Vi gør også Deres fest til en**

**SUCCESS...**

i vore selskabslokaler  
eller i Deres hjem.  
For eksempel: Personalefest  
Barnedåb — Konfirmation  
Bryllup — Familiefest  
Herrefrokost — Den runde dag  
Fra 10—350 kuverter.

Dinér Transportable  
Bestilling modtages på  
smørrebrød til selskaber.

**RESTAURANT E. 3**

Rubriken fortsættes næste side

## Restaurationer og gæstgiverier

(se tillige Udflugtssteder)

\* betyder medlem af Centralforeningen af  
Hotelvært- og Restauratørforeninger  
i Danmark.

|                                                |          |
|------------------------------------------------|----------|
| <b>Banegårdsrestaurationen*</b> Banegrnd... .. | 52 32 32 |
| — Gæsteopkald .....                            | 52 24 97 |

## Bondestuen

Slotsgade 21 .....

52 05 78

- Fallesen H Munkegade 4 ..... 52 23 43  
 Hafnia Restaurant\* Munkegade 5.... 52 09 24  
 Holmens Kro (Inger Kissow) Sydbanegade 5 ..... 52 09 34  
 Hos »Laura«\*  
 (L Christensen) Låsbygade 27 .... 52 03 61

- Industri-Restauranten\*** Jernb.g. 13 ★52 31 99  
 — Nye selskabslokaler 2. sal .. 52 35 98  
 — Tlfbox: Restauranten ..... 52 89 57  
 — Tlfbox: Selskabslokaler 1. sal ~~52 89 64~~  
 — Western Saloon ..... ★52 31 99  
 — Sans Souci (1/7—15/9) billetkont.  
 (kl. 12—21) ..... 52 01 73

## Industri-Restauranten

Restaurant og

selskabslokaler

Teatersal

M. Rasmussen

- Klaaborg P W A/S Østergade 20.. ★52 66 33  
 — Conditoriets gæster (bordbest.) 52 24 04  
 Kolding Sejklubs Restaurant\*  
 (Stærkassen) Jens Holmsvej .... 52 01 21  
 Lygten Restaurant (Th. Hede) Munkegade 10 ..... 52 58 91  
 Markdannershus\* (Helmer Koed)  
 Markdanersgade 1 ..... 52 03 64

### Møllegaarden Hotel\*

(O Rønnow Poulsen) Dyreh.v. 198 52 09 18  
 — ..... 52 13 03

*Dinér Transportable. Smørrebr. udbr.*

- Nørrekroen\* (A Østergaard)  
 Nørregade 12 ..... 52 00 18  
 — priv. .... 52 75 49  
 Olympia Stadion ..... 52 19 18  
 — ..... 52 27 68

### Palmehaven-Trocadero\*

(Eigil Hansen) Jernbanegade 31  
 omst. til samtlige afdelinger.. ★52 08 88  
 — Foyertelefon ..... 52 13 93

- Park Restauranten Kollektivhuset  
 Tvedvej ..... 52 72 51

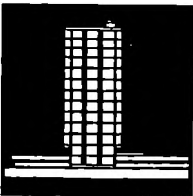

**PARK RESTAURANTEN**

- Ravne-Krogen Cafeteriet pr. V..... 52 89 63

**Saxildhus A/S Bertram Knudsen & Søn\*** hovedforr. Banegr.d.pl. ★52 35 00  
 — Hotel og restaurant ..... ★52 12 00

**SAXILDHUS** 1/2  
**HOTEL KONDITORI RESTAURANT**  
**TELEFON ★ 52 12 00**

- Skandinavien\* (M Nielsen) Toldbodg. 52 04 21  
 Slotshotellet\* (S Lauridsen) Jernbanegade 24 ..... ★52 10 66  
 Sydbanecaféen\* Fredensgade 17 .... 52 35 89  
 »Terrassen« Restaurant\* Akseltorv 5 52 46 03

### Trocadero-Palmehaven\*

(Eigil Hansen) Jernbanegade 31  
 omst. til samtlige afdelinger.. ★52 08 88  
 — Foyertelefon ..... 52 13 93

### Westend\*

(fru Snefried Nielsen) Låsbygade 85—87 ..... 52 05 36

### Revision.

- I. Statsautoriserede revisorer.  
 II. Andre revisorer og revisionsfirmaer.  
 I. Statsautoriserede revisorer.

### Frandsen E. Revisionsfirmaet

- Hollændervej 4 ..... ★52 65 11  
 — Poul Parkegaard priv. .... 52 61 30  
 — J E Frandsen priv. .... 52 62 81  
 — M Vogt-Nielsen priv. .... 52 73 21  
 — Erik Meng priv. .... 52 40 16

### Revisionsfirmaet

**E. FRANDSEN**



STATSAUTORISEREDE REVISORER

Poul Parkegaard, J. E. Frandsen,

M. Vogt-Nielsen og Erik Meng

**Kjersgård Nielsen A.**

Revisionskontoret i Kolding A/S  
Munkegade 5 ..... ★52 10 88

**Korsgaard Schmidt K.**

Revisionskontoret i Vejen A/S  
Søndergade 22 ..... Vejen 36 04 22

**Revisionskontoret i Kolding  $\frac{1}{2}$** 

statsaut. revisorer

**Revisionskontoret i Vejen  $\frac{1}{2}$** 

statsaut. revisorer



Efter kontortid:

- statsaut. revisor A Kjersgård Nielsen ..... Vejstrup 57 41 80
- statsaut. revisor Kn. Korsgaard Schmidt Vejen 36 00 14
- Prokurist S Schultz Pedersen Højrup-Ferup 55 90 86
- Revisor Chr. Schmidt ..... 52 62 62

Olsen Kaj Stejlbjergvej 23 a .... ★52 26 88

— priv. Riis Toft 6 ..... 52 25 30

**KAJ OLSEN**

Statsautoriseret revisor



Rubriken fortsættes næste spalte

**Overgaard Henning****Revisionsfirmaet**

Donsvej 12 pr. B. .... ★56 84 99

— Henning Overgaard priv..... 52 16 99

**DE FORENEDE  
REVISIONSFIRMAER**

STATSAUTORISEREDE REVISORER



Ansvarlige indehavere:

- Ib Agger-Nielsen, Jes Andresen
- Bent Christensen, A. H. Jespersen
- Hans Henrik Johansen
- H. Flensted Nielsen
- Valdemar Nygaard, H. E. Olesen
- Henning Overgaard, O. K. Petersen
- og Palle Rasmussen

statsautoriserede revisorer

**II. Andre revisorer og revisionsfirmaer.**

\* medlem af Kolding Revisorforening

Biltoft-Jensen J Slotsgade 4 omst.

til priv. .... 52 41 61

**J. Biltoft-Jensen**

Telefon 52 41 61

Revision - Bogføring

Skattesager

Christensen Oluf Strandvejen 41 .. 52 29 37

— Kontor: Dalbygade 15 ..... 52 11 02

Medlem af Dansk Revisorforening

Det landøkonomiske RegnskabsInstitut

Dyrehavevej 107 ..... 52 82 13

Hansen E Foged\* Østerbrogade 58 .. 52 08 06

Rubriken fortsættes næste side



**Hansen's Erik Revisionskontor A/S\***  
Ejlervvej 9 ..... 52 06 02  
Medl. af Dansk Revisor Union

**Herlevsen Arne\*** Adelgade 14<sup>1</sup> ..... ★52 72 11  
— priv. Sct. Hedvigsvvej 2 ..... 52 79 73  
*Medlem af Dansk Revisor Union*

**Jacobsen Erik Rosenberg** Duevej 7 ... 52 39 89  
**Jensen Chr.\*** Skovlækkevej 8 ..... 52 29 58  
**Jensen E Øllegaard\*** Fynsvej 3 .... 52 30 73

**Jønsson Sv. Aa.** Spurvevej 8 ..... 52 67 80



**Sv. Aa. Jønsson**

Revision - Bogføring  
E. D. B. service

### Kolding Revisions-Institut

v/ Th. Jørgensen og O Christensen  
Dalbygade 15 ..... 52 11 02  
— Revisor Th. Jørgensen priv... 52 11 02  
— — O Christensen priv. .... 52 29 37

### Ludvigsen Niels\*

Slotsallé 1 ..... 52 48 90  
— priv. Sorøvej 1 ..... 52 42 90



Revision  
Bogføring  
Skattesager

**Nielsen Finn\*** kontor og priv. Karen  
Blixensvej 17 ..... 52 36 50

**Pirck Ed.** Sønderborgvej 2 ..... 52 36 20

## ED. PIRCK

Handelsstandens Revisionskontor

**BOGFØRING . REVISION**  
**SKATTEOPGØRELSE**  
**MOMSREGNSKAB**

### Revisorkontorerne\*

Adelgade 14<sup>1</sup> ..... ★52 72 11  
— Sven Steenholdt priv. .... 52 72 11  
*Medl. af Dansk Revisorforening*  
— Carl Steenholdt priv. .... 52 73 14  
*Medl. af Dansk Revisor Union*  
— Arne Herlevsen priv. .... 52 79 73  
*Medl. af Dansk Revisor Union*



Telefon  
\* 52 72 11



**Schmidt Simon** Koldingfjordskolen  
Strandhuse ..... 52 45 14

**Steenholdt Carl & Søn Revisions-**  
**firmaet\*** Adelgade 14<sup>1</sup> ..... ★52 72 11  
— Sven Steenholdt priv. .... 52 72 11  
*Medl. af Dansk Revisorforening*  
— Carl Steenholdt priv. .... 52 73 14  
*Medl. af Dansk Revisor Union*

### Straarup M.

Clemensgade 13 ..... 52 15 20  
*Aut. regnskabskynd. tillidsmand*

**Søgaard Bjørn** Karen Blixensvej 15.. 52 83 53

**Sørensen Inger M** Busholm Dybvad-  
bro ..... 56 82 80  
*P. A. Bogførings-Abonnement*

**Torp E** Grydhøj 16 pr. B. .... 56 81 17

**Warncke Anker L** Påfuglevej 10 .... 52 08 46

### Zinndorff K.\*

Brandorffsvej 8 ..... 52 40 47



Revision  
Bogføring  
Skattesager

### Rideskoler.

Ridehuset Dyrehavevej ..... 52 20 23

### Rullegardiner.

**Burcharth's Tapet- og Farvehandel**  
Torvet ..... 52 07 75  
— — ..... 52 25 77  
*Rullegardiner og persienser*

### Holm A. & Søn

Jernbanegade 42 ..... 52 04 40

**Kolding Persiennefabrik (H Lange)**  
Søndergade 8 o. g. .... 52 07 43

**Ove's Tapet- og Farvehandel** Låsby-  
gade 16 omst. til priv. .... 52 08 33

**Vogensen Børge** Påbyvej 8 pr. B. .... 56 80 65  
*Rullegardiner og persienser*

## Rulning.

Hansen's M Varmerulle Teglgårdsvej 15 ..... 52 22 82

Hvorfor stå hjemme og vaske og pjaske — når Hansen ruller og vasker

**TLF. 52 22 82**

Tøjet hentes og bringes overalt i byen —

### Hertug Abelsvejs Rulleforretning

Hertug Abelsvej 14 ..... 52 45 34

Mikkelsen K fru Broagervej 8..... 52 65 65

Varmerulle — Hurtig levering

### Varme- og Strygerullen »Gem«

(Eli Hjorth) Låsbygade 102 .... 52 23 55

Tøjet hentes og bringes

### Østerbros Rulleforretning (fru Carla

Christensen) Christoff. II Vej 7.. 52 05 25

## Rustfri stål.

Combi-Montage ..... Vonsild 138

Eft. ca. nov. 70 Vonsild 56 61 38

Plade- og beholderarbejder

Spec.: Rustfri stål

### Elektrogeno

(W Lauritzen) Fabriksvej omst. til alle afd. .... ★52 67 11

— Fabr. W Lauritzen priv.

Østerbrogade 45 ..... 52 32 22

— Tekn. direktør J Clausen priv.

Møllegårdet 20 Dalby ..... 52 49 35

Plade- og beholderarbejder

Spec.: Kustfri stål og aluminium  
Sandblæsning og galvanisering

### Knudsen Lavrids Maskinfabrik

Ndr. Havnavej 6 ..... ★52 63 33

**SPECIALFABRIK**

**FOR RUSTFRI ARMATUR**

Haner, ventiler, fittings  
og tanktilbehør

### Kolding Rustfri Stål (Leif Thrane)

Overbyvej 15 Seest ..... 52 31 16

### Nipe Maskinfabriken

(Sv. Nicolaisen og O Petersen)

Værkstedsvvej 7 ..... 52 55 65

Rustfri stål og aluminium

Petersen Hans Vejlevej 17 pr. B. .... 56 82 40

Plade- og beholderarbejder

Sønder Bjært Maskinfabrik (B Jacobsen)

Vesterløkke 12 pr. Bjært

Sdr. Bjært 57 21 99

Spec.: Bearbejdn. af rustfri stål

## Rutebiler.

### Kolding Rutebilstation Andelselskabet

Mazantigade ..... ★52 68 11

Lisbergs Turistbiler Haderslevvej 161 52 02 02

— — 52 02 00

### Statsbanernes Rutebiler (Ernst Sønder-

gaard Pedersen) Drammenvej 1.. 52 08 74

## Røgerier.

Hede Hans Vesterbrogade 24 ..... 52 23 68

### Hedelykke Røgeriet

(Chr. Hede) Værkstedsvej 16.... 52 53 68

Omst. til priv. Tvedvej 61

Petersen Th. & Co. A/S Havnen.... ★52 03 22

### Snitkjer's Konsum

(M Snitkjer) Ole Rømersvej 16

omst. til priv. .... 52 65 60

## Rør- og sanitetsartikler.

Dahl Brødrene A/S Industrivej 1 ★52 50 44

TILSLUTTET  
DANSK VVS-INFORMATION

Prøv vor kaffe — vistnok den bedste!

**S**

*Højvang Kolonial*

AGTRUPVEJ 190

TLF. 52 41 95

## Sadelmagere og tapetsere

(se tillige Dekoratorer)

Andreasen P R Holbergsvej 87 .... 52 67 91

Ombetrækning — Tæpper

Rubriken fortsættes næste side

Baden A Sonebjerg ..... 56 83 20

## A. BADEN

ALT I OMBETRÆKNING

Tilbud gives  
uden forbindelse **56 83 20**

Dybkjær's Bolighus (S Dybkjær)  
Haderslevvej 20 ..... ★52 03 66  
Egeberg H Clemensgade 11 ..... 52 10 19

### Harden Møbler A/S

Sct. Jørgensgade 8 ..... ★52 61 22  
Omst. til filial Brostræde 2  
Møbelstoffer i stort udvalg  
Ombetrækning . Tilbud gives

Iglemose H Søndergade 23 ..... 52 42 40  
Jensen A Knudsen Østerbrogade 61.. 52 28 29  
Jensen Ejner Piledamsvej 47 ..... 52 44 33  
Jobo (John Pedersen) Agrtrupvej 49.. 52 62 50

### Kolding Autopolstring

(S Rasmussen og P Dam Nielsen)  
Bellevuegade 19 ..... 52 82 10  
Auto- og møbelpolstring

Kristensen Otto Oehlenschlägers-  
vej 22 ..... 52 69 57  
Lassen E Dr. Fichsvej 3 ..... 52 09 31

Nielsen Hans O Søndergade 18  
gennem porten omst. til priv. ... 52 34 23



Tæpper - Møbler  
Ompolstring - Tilbud gives

**HANS O. NIELSEN**  
**Telefon 523423**

Schmidt Evald Blæsbjerggade 15 ..... 52 72 20  
Schou P Piledamsvej 26 ..... 52 76 86

Schultz Ervind Låsbygade 60  
omst. til priv. .... 52 05 87

**Ervind Schultz 52 05 87**

**Sadelmager**  
**Specialværkst. for autopolstring.**

Stjerne-Møbler (John Olsen)  
Enev. Sørensensvej 6 ..... 52 27 20  
Alt møbel- og tæppearbejde udføres

Sdr. Bjært Polstermøbelværksted  
(Georg Andersen & Søn) Vester-  
løkke 41 pr. Bjært .... Sdr. Bjært 57 21 22  
Medlem af laugets garantiring

Thuesen C C Vesterbrogade 10 .... 52 21 84

### Sadelmager. Artikler for

Dinnsen A Værkstedsvvej 11 ..... ★52 52 33  
Sadelm.- og polsterartikl. en gros

### Sagførere

(se Advokater)

### Salater.

Blom N & Søn Østergade 16 ..... 52 03 93  
..... 52 03 92  
— Filial Palmeallé 2 ..... 52 53 92

Damkjær Schmidt (C C Knudsen)  
Søndergade 32 ..... 52 63 41

### Salatfabriker.

Bech's Ole Salatfabrik A/S  
(Ove Rasmussen) Tvedvej 51 .. 52 74 94  
Kontor og ekspedition åben  
kl. 7—15, lørdag lukket



### Kolding Salatfabrik

(Johs. Hansen) Nørremarksv. 18 ★52 28 44  
— Salgschef K Jess Christensen  
priv. .... Vejstrup 57 40 71  
— Salgskons. Anker Heinsen  
priv. .... Vejstrup 57 41 62  
— Disp. Kaj Hansen priv. .... 52 72 69  
Salater . Konserver . Hørkram

## Sandblæserier.

Egsp Zahmsgade 2 ..... 52 40 36

### SANDBLÆSNING

af enhver art.

### Elektrogeno

(W Lauritzen) Fabriksvej  
omst. til alle afd. .... ★52 67 11

### Moland Emil A/S

Dalbøgade 1 ..... ★52 61 11  
Spec.: Glassandblæsning

### Sydjysk Sandblæsning og Metallisering

(Holbæk Pedersen) Smedegade 8  
omst. til priv. .... 52 51 40

Alt indenfor sandblæsning udføres.  
Transportable anlæg for sandblæsning  
af husfacader, jern-  
konstruktioner og lign.  
Maskinafdeling for stålplægning  
samt drejearbejde

## Sange

(se tillige Maskinskrivning og Duplikering)

Christiansen Oline fru Fru Jyttes-  
vej 1 ..... 52 85 04  
Træffes bedst 16—19, lørd. undt.  
Sange forfattes og duplikeres

Damkjær Anna fru Vejlevej 80 ..... 52 68 80

Duplika (Karl Jessen) Sct. Jørgens-  
gade 21 ..... 52 31 32

### Sange forfattes og duplik.

— også med foto  
Stort udvalg i festartikler

**Duplika. 52 31 32**

Duplik-bureauet Lerbjergvej 3 Seest 52 17 47

## DUPLIK \*bureauet

Frederiksen Martha Søndergade 32<sup>2</sup> 52 08 55  
Aftal tid pr. tlf. kl. 8—9 form.

Forfatn. og duplik. af sange m. m.

Jørgensen Anna Solsortevvej 21 ..... 52 65 74

Kolding Duplik Munkegade 12 ..... 52 34 11

## Sangundervisning

(se Musik- og sangundervisning)

## Savværker

(se tillige Maskinsmedkøer)

Harte Savværk (Sigurd Madsen) Harte 52 66 76

Juhl's Jens Savværk (N J Juhl)

Vesterbrogade 51 ..... 52 04 92

Kolding Emballagefabrik og Savværk

Seestvej 36 ..... 52 47 72

## Kolding Høvleværk

(Chr. Kronborg-Jensen)

Havnen syd ..... 52 08 97

Savværk og listefabrik

Lim- og finérarbejder

Møller & Sørensen Clemensgade.... 52 00 33

— F Sørensen priv. Kralundsg. 9 52 33 70

## Scottere.

Andreasen Th. Fa. Sct. Jørgensg. 6 52 18 74

— Forretn.f. Ib Andreasen priv. 52 44 76

— Cykleh. Bendt Andreasen pr. 52 25 89



Danmarks  
mest solgte  
scooter

Stort udvalg i  
gode, brugte  
scootere

Borch Arno Kongebrogade 40  
omst. til priv. .... 52 36 69

Stæchmann C A & Søn Sønderg. 27 52 08 67  
Lambretta

## Sejlmagere.

Fussing C C Sdr. Havnegade 34.... 52 01 71

— priv. .... 52 37 28

## Selskabslokaler.

Dansk Broder Orden O. Ryesgade 8.. 52 53 29

Plads og service til 100 pers.

Oplysninger tlf. 52 07 18

E. 3 Restaurant (Otto Nielsen)

Vejlevej 159 ..... 52 18 13

— Opkald til gæster ..... 52 16 80

Rubriken fortsættes næste side

|                                                                               |           |
|-------------------------------------------------------------------------------|-----------|
| Industri-Restauranten Jernbaneg. 13                                           | ★52 31 99 |
| — Nye selskabslokaler 2. sal                                                  | 52 35 98  |
| — Tlfbox: Restauranten                                                        | 52 89 57  |
| — Tlfbox: Selskabslokaler 1. sal                                              | 52 89 64  |
| K. F. U. M. (frk. I Blyt) Bredg. 12-14                                        | 52 00 97  |
| — priv.                                                                       | 52 71 60  |
| <i>Smukke, moderne lokaler anbefales til Deres fest — indtil 250 kuverter</i> |           |
| K. I. F. Hallen Tvedvej 20                                                    | 52 14 41  |
| —                                                                             | 52 33 17  |
| Byens største mødelokale og udstillingshal. Ca. 1800 siddepladser             |           |
| Klubben Fredericiagade 25                                                     | 52 24 32  |
| Kolding Hotel Akseltorv 5                                                     | ★52 50 00 |
| Privatsalen (Børge Jensen) Brostræde 2-4                                      | 52 37 22  |

Saxildhus A/S Bertram Knudsen  
& Søn hovedforr. Banegr. pl. ★52 35 00  
— Hotel og restaurant ..... ★52 12 00

**SAXILDHUS A/S**  
**HOTEL KONDITORI RESTAURANT**  
**TELEFON ★ 52 12 00**

Slotshotellet (S Lauridsen) Jernbanegade 24 ..... ★52 10 66

### Sengeudstyr.

|                                                                     |           |
|---------------------------------------------------------------------|-----------|
| Bolette A/S Nikolajplads 2                                          | 52 09 90  |
| Brandrup Poul A/S Østergade 2-4                                     | 52 06 23  |
| Dafin Sengeudstyr Katrinegade 33                                    | 52 29 48  |
| Dansk Fjer-Industri (v. Døssing Thomsen) Kapelvej                   | 52 29 48  |
| Jensen Gaden Jernbanegade 28                                        | ★52 55 66 |
| Petersen Carl v. Poul Erik Petersen Østergade 26                    | 52 04 38  |
| Østergades Varehus (P J Schultz Eftf.) Østergade 19 og Slotsgade 22 | ★52 44 88 |

### Service-Stationer

(se Auto Service-Stationer og Benzin)

### Serviceudlejning.

Freddy's Udlejning Kongebrog. 19.. 52 25 51

**FREDDY'S UDLEJNING**

**Telefon 52 25 51**

### Skibsbyggere.

|                                          |          |
|------------------------------------------|----------|
| Kolding Skibs- og Bådebyggeri Nordhavnen | 52 10 40 |
| — H Hansen priv.                         | 52 85 24 |

### Skibsmæglere.

|                                        |           |
|----------------------------------------|-----------|
| Hansen Chr. Havnepladsen               | ★52 17 77 |
| Neckelmann & Hansen Havnepl...         | ★52 55 22 |
| — Skibsmægl. N C Hansen priv.          | 52 55 22  |
| — Skibsmægl. P E Christensen pr.       | 52 57 79  |
| Svane & Gjørding (C M Svane) Nordkajen | ★52 18 11 |
| — Trælafstafd.                         | 52 18 10  |
| — Skibsmægl. C M Svane priv.           | 52 18 11  |
| — Skibsmægl. S E Hansson priv.         | 52 02 64  |

### Skibsprovantering.

#### Fisker Henry & Co. A/S

|                                   |          |
|-----------------------------------|----------|
| Sdr. Havnegade                    | 52 02 06 |
| —                                 | 52 10 96 |
| — Skibshdl. Otto Carstensen priv. | 52 02 06 |

### Skilte.

Bensø Neon A/S Vejlevej 16 ..... 52 42 52

**= BENSØ neon A/S**

VEJLEVEJ 16 KOLDING TLF. 52 42 52

MEJLGADE 89 ÅRHUS TLF. \*13 15 22

bjørn e. reklame Munkegade 8 .. ★52 58 99

#### SKILTE

SERIGRAFI · Udstilling

SELVKLÆBENDE SKILTE

TRANSFERS

★ 52 58 99

**bjørn e. reklame**



#### B. N. Skilte

(T Bjerregaard Nielsen) Fredensgade 20 ..... 52 44 67

**Lysreklame-  
skilte** og lysfacader

Alm. udhængeskilte i alle størrelser samt facadebogataver

**VI LØSER ENHVER OPGAVER**

**Hansteds Reklame**

Skolegade 3 o. g. omst. til priv. 52 12 09

*Vi klarer enhver opgave*TEGNING      FACADESKILTE  
SERIESKILTE      AUTO-REKLAME**L. H. Reklame**(Leif Holm) Påfuglevej 18 .... 52 78 41  
— Værksted: Galgebjergvej 44**Dekoration . Skilte  
Serigrafi**Nielsen Rud. Vesterbrogade 7 .... 52 50 10  
— priv. Løvsangervej 7 ..... 52 44 01**Rud.  
Nielsen  
SKILTE**FACADESKILTE . PAPIRSKILTE  
SILKETRYK . AUTOSKRIFT

525010

N. J. Dekoration Låsbygade 17 e .. 52 88 60

**nj** Skilte

DEKORATION . SILKETRYK

Siemsen Gerhard J Chr. Haderslev-  
vej 60 ..... 52 67 23  
Værksted: Haderslevvej 105**Skilte — Reklamegavle  
Autoskrift — Facadeskilte****Sydjysk Skiltefabrik****Carl Evald Nielsen**Agtrupvej 40 ..... 52 14 45  
Omst. til priv. Hegnet 30 Tved**SYDJYDSK  
Skilte-fabrik**  
TEL. 52 14 45  
Carl E. Nielsen  
Agtrupvej 40FACADESKILTE . AUTOSKRIFT  
SILKETRYK**Skolemateriale.**

Bork's Patenttavler A/S Tvedvej.. ★52 40 00

**Jydsk Skoletavle- og Møbel-  
service**(P H Jensen) Hegnet 28 Tved.. 52 60 46  
— Fabrik ..... Vonsild 75  
Eft. ca. nov. 70 Vonsild 56 60 75**J S M**  
BUETAVLER  
PATENT ANM.**Nordisk Skoletavle-Fabrik Vonsildvej**pr. V. .... ★52 37 11  
— Fabr. P Sørensen priv.  
Vonsildvej pr. V. .... 52 37 11  
— Bjarne Warming priv. .... 52 82 34**Skolemateriel-Importen** (Chr. Gra-  
vesen's Eftf.) Jens Klinge Fællid-  
vej 10 pr. B. .... 56 83 23  
Tonefilmsanlæg — Episkoper  
Lysbilledapparater  
Overhead projektorer  
Mikroskoper — Regnestokke  
Flonellografer — Skeletter  
Landkort — Kortkasser m. m.**Skoler.**

- Aktivcentret** (Erik Rasmussen)  
Akseltorv 2 ..... 52 00 78
- A. O. F.s Aftenskole** (aftenskoleleder  
H Thomsen Hansen) Drammenv. 3 52 83 86
- Apostolske Kirkes Højskole Den**  
(forst. S Beck) Lykkegårdsv. 100.. 52 47 75  
— Sekr. Jens Erik Friberg priv. 52 47 65  
— Ungdomsskolen (forst. Verner  
Jensen) ..... 52 47 08
- Borrehus Husholdningsskole**  
(frk. Margr. Eriksen) Gl. Kongev. 52 03 99  
— Elevtelefon ..... 52 68 43
- Bramdrup skole** Lilballevej pr. B. .. 56 84 02  
— Lærerværelset ..... 56 80 42
- Folkeligt Oplysnings Forbund (F.O.F.)**  
leder Bo Winther Gl. Kongev. 42 52 42 27
- Kolding Børnehaveseminarium**  
(rektor Inger Jensen) Haderslev-  
vej 36 ..... 52 35 65  
Kontortid 13—14 undt. lørdag  
— Praktikforst. Lene Poulsen  
priv. .... Agård 55 32 23  
— Praktikforst. Karen Rønnebro  
priv. Fredericia 92 34 56

Rubriken fortsættes næste side

**Kolding Gymnasium** (rektor Knud Moseholm) Nikolajpl. (12-13 undt. lørd.) 52 08 69  
 — Inspektør og pedel ..... 52 19 72  
 — Eleverne ..... 52 05 63

**Kolding kommunale skoler:**

**Skolevæsenets kontor** — skoledir. Nik. Nielsen, Rendebanen 4 B st. (9—13, fredag tillige 15,30—17, lørdag lukket) ..... ★52 18 00  
 Skoledirektøren træffes som regel hv. skoledag 11—12, onsdag tillige 14,30—15,30  
 — **Brændkjærskolen** — skoleinsp. frk. Elna Schou, Brændkjærg. (8-9) 52 23 48  
 — — Lærerværelset ..... 52 54 95  
 — Skolebetj. Jul. H Lund priv. .. 52 54 95  
 — **Dyrehaveskolen** — skoleinsp. Robert Gangelhoff, Dyrehavevej 108 (8—9) ..... 52 61 78  
 — — Lærerværelset ..... 52 71 49  
 — Skolebetj. Henry G Jensen pr. 52 71 49  
 — **Eltang centralskole** — førstelærer A Jakobsen ..... Nr. Bjært 56 50 16  
 — **Lyshøj skolen** — skoleinsp. J Therkildsen, Lyshøj Allé Strh. (8-9) 52 31 46  
 — — Lærerværelset ..... 52 47 89  
 — Skolebetj. priv. .... 52 47 89  
 — **Parkskolen** — skoleinsp. Helge Rytto, Fynsvej 51 (8—9) ..... 52 01 41  
 — — Lærerværelset ..... 52 45 05  
 — Kurator E Gundtoft priv. .... 56 84 90  
 — Skolebetj. E Harly Andersen priv. .... 52 45 05  
 — **Riis Toft skole** — skoleinsp. frk. G Siegumfeldt Christensen, Riis Toft (8—9) ..... 52 20 24  
 — — Lærerværelset ..... 52 68 53  
 — Skolebetj. Johs. M Hansen pr. 52 68 53  
 — **Sct. Nicolai skole** — skoleinsp. G Slot, Svietorv (8—9) ..... 52 01 08  
 — — Lærerværelset ..... 52 21 09  
 — Skolebetj. Johan P Schmidt pr. 52 21 09  
 — **Sdr. Vang skole** — skoleinsp. frk. Karen Ryge, Søndervg. (8-9) 52 05 41  
 — — Lærerværelset ..... 52 37 43  
 — Skolebetj. Aage A Lauridsen pr. 52 37 43  
 — **Ålykkeskolen** — skoleinsp. Frovin Jørgensen, H. Ludvigsvej (8—9) .. 52 01 69  
 — — Lærerværelset ..... 52 72 56  
 — Skolebetj. Viggo B Pedersen pr. 52 72 56  
 — **skolepsykologerne**, Rendebanen 4 A<sup>2</sup> (8—9) ..... 52 74 78  
 — **skoletandklinik** Rendeb. 4 B<sup>2</sup> .. 52 74 30  
 — — Dyrehaveskolen ..... 52 49 07

Rubriken fortsættes næste spalte

**Kolding Købmandsskole Sydjyllands**  
 Handelshøjskole, handelshøjskole-afd. Tvedvej 7 ..... ★52 75 00  
 Kontortid: 8—16  
 Direktør Johs. Riis Pedersen træffes efter aftale  
 — Forstander P Nierhoff priv... 52 42 74  
 — Skolebetjenten priv. .... 52 79 85  
 — Dataterminal ..... 52 00 44  
 — Kontorteknikskolen ..... 52 29 62

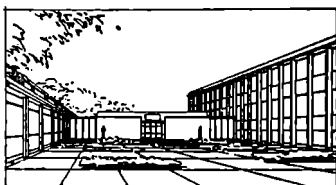

**Læringskole. 1- og 2-årig kursus** som afsluttes med henholdsvis handels-eksamen og højere handelseksamen.  
 — Specialstudium i regnskabsvæsen

Statskontrolleret fagprøver i engelsk, tysk, maskinskrivning, stenografi og kontorbogføring.

Statskontrolleret højere fagprøver i engelsk, tysk, regnskabslære og matematik.

Statskontrollerede specialkurser i markedsføring, organisation, edb og regnskabsvæsen.

Handelshøjskolens eensproglige korrespondentstudium i engelsk.

**Kolding private Realskole** (B Christensen-Dalsgaard) Langelinie 2—4 .. 52 05 00  
 — eft. kl. 15,30 Dyrehavev. 157 .. 52 17 29  
 — Insp. E Munch Chr. X Gade 4 52 21 06

**Kolding Seminarium** Dyreh.v. 116 .. ★52 66 77  
 (14—15 undt. lørdag)  
 Inspektøren træffes mand., onsd. og fred. 8—9  
 Praktiklederen træffes tirsd., torsd. og lørd. 8—9  
 — Seminarirektor Carl Clausen priv. Koldingbjerg 44 ..... 52 34 09

Rubriken fortsættes næste side

**Kolding tekn. Skole** (forst. J P Madsen)  
 Vesterbrogade 6 ..... ★52 07 99  
 Kontortid: 9-12, 14-16, lørd. undt.  
 — Skolebetj. Sigurd From .... 52 04 49

**Byggeteknikerskole**

**Kunsthåndværkerskole**

**Centrallærlingskole**

**Maskinistkole**

**Uddannelse af laboranter**

**Uddannelse af maskinteknikere**

**Aspirantklasse til maskinmester-  
uddannelse**

**Uddannelse af tekniske assistenter**

**Uddannelse af ledere af håndværks-  
virksomheder**



## KOLDING TEKNISKE SKOLE

Vesterbrogade 6 - 6000 Kolding - Tlf. (05) 52 07 99

**Kolding Ungdomsskole** (skoleleder)  
 T Lai Pedersen Skolegade 2 .... 52 81 51  
 — priv. Rådvaedvej 15 pr. B. .... 56 80 80

**Koldingfjordskolen** Strandhuse .... 52 05 13  
 — ..... 52 07 35

Kontort. 8,15—16,00 undt. lørdag  
 — Eksternatskolen ..... 52 04 44

Kontort. 8,00—12,00 undt. lørdag  
 — Ungdomsskolen ..... 52 05 13

Kontortid 8,00—12,00 undt. lørdag  
 — Plejeafdelinger ..... 52 08 56  
 — Personaletlf. — ungdomsskolen 52 53 19

**Kunsthåndværkerskolen** Vesterbro-  
 gade 6 ..... ★52 07 99

**KUNST  
HÅNDVÆRKER  
SKOLE**



**Tekstil Reklame Keramik**

## KOLDING TEKNISKE SKOLE

Vesterbrogade 6 - 6000 Kolding - Tlf. (05) 52 07 99

**Liberal Oplysningsforbund (L. O. F.)**  
 skoleleder Fischer-Nielsen, kontor:  
 Jens Skyttesvej 5 ..... 52 70 60

**Sct. Hedvigsstrengene, Sct. Michaels skole**  
 Kralundsgade 2—8 ..... 52 28 34  
 Kontortid: 8—9 undt. fredag  
 Tirsdag tillige 17—18

**Seest skole** Bredevej 44 Seest ..... 52 47 20  
 8,15—9 undt. lørdag

**Specialarbejdernes skolen i Trekantområdet**  
 Fabriksvej 22 ..... 52 62 70  
 Eft. 1/10-70 er adr. C. F. Tietgensvej  
 — Byggepl. C. F. Tietgensvej .... 52 79 27

## Skorstensfejere.

Clausen Villy Carl Plougsvej 85 .... 52 26 86  
 Dahl K Halvor Bramdrupdam pr. B. 56 81 57  
 Møller Max Kongebrogede 63 ..... 52 11 66

## Skotøj.

Bruhn's Sko Helligkorsgade 9 .... 52 00 08

## SKO TIL HELE FAMILIEN

Skala-Sko m/ ortopædisk indlæg

*Fagmæssig betjening*

Leverandør til sygekasserne

City Sko 1/S Jernbanegade 19 .... 52 15 81

— Fru L Andersen priv. .... 52 15 81

— Gerhard Pedersen priv. .... 52 55 14



MAGASIN FOR MODERNE SKO

**Eani-Sko** (Henning Nielsen) Skart-  
 vedvej pr. Bjært .... Sdr. Bjært 57 22 16

Spar penge

— ta' til **Eani-Sko**

Sdr. Bjært

**Fix Sko** (Erik Rasmussen) Helligkors-  
 gade 2 ..... 52 14 24  
 — priv. Abakken 13 Rebæk .... 52 78 34

Hass H W Rende. 6 omst. til priv. 52 19 37

## SKOTØJSFORRETNING

EGET REPARATIONSVÆRKSTED

TLF. 52 19 37 . RENDEBANEN 6

Hendes Magasin Jernbanegade 14 .. 52 01 05

**Import-Sko** (W Christensen)  
 Riberdyb 6 ..... 52 41 78



Salg direkte  
 fra lager —

*derfor billigst*

Rubriken fortsættes næste side



**Mogensen Marius A/S**

Jernbanegade 25 ..... 52 63 68  
 — A Mogensen priv. Imman.v. 20 52 09 86

**Perfect**

(Søren T Mogensen) Jernbaneg. 1 b  
 omst. til priv. .... 52 06 17

Wester Skotøjsmagasinet (Asmus  
 Hansen) Adelgade 14 ..... 52 26 10

Zacho Sko Bramdrupvej 10 pr. B... 56 82 65

**Zacho SKO****Skotøjsfabriker.**

Fuglsang A fru Sundeved 15 ..... 52 50 24

»Lady Slippers«

Lughi-Sko I/S Dalbygade 11 ..... 52 13 83

**Skotøjsreparation.**

Den røde Sko (Chr. Nielsen) Katrine-  
 gade 3 ..... 52 86 29

**Hansen Chr.**

Klostergade 6 ..... 52 18 16

1. kl.s reparationsværksted  
**TRÆSKO — HJEMMESKO**

Ingversen Henry Tøndervej 35 .... 52 19 67

**SKOTØJSREPARATION**  
 Træsko-Hjemmesko 52 19 67

Jensen Fritz Klostergade 9 ..... 52 03 23

1. kl.s håndskomageri

Kremmling R S Låsbygade 94 ..... 52 31 84

Kvik Hæle-Bar Service A/S Søn-  
 dergade 8 ..... 52 22 32

Mortensen Jens P (Ideal) Dalbyg. 1.. 52 21 96

Pill Leslie Broagervej 5 ..... 52 52 47

**SKOTØJSREPARATION**  
**HÆLE-BAR**

Vandel Holger Låsbygade 74

omst. til priv. .... 52 10 77

**Skotøjsreparation**  
**Træsko og hjemmesko**

**Skrivemaskiner.****Adler**

(Papirlageret) Søndergade 20 .... 52 85 91

Salg og udlejning

Barkholt — Kontorforsyningen

(Torben Barkholt) Jernb.g. 20 ★52 77 66

— Repr. S Aa. Rasmussen priv. 56 84 14

— Repr. Helge F Pedersen priv. 52 62 51

**BARKHOLT****Olympia skrivemaskiner****Facit A/S**

Fredericiagade 6 ..... 52 28 86



Gade Erik Låsbybanke 10 ..... ★52 07 77

— priv. Glamsbjergvej 16 .... 52 44 23

**ERIK GADE****olivetti**

Skrive- og faktureringsmaskiner  
 Specialværksted for kontormaskiner

J P Konformontering Buen 2-4.. ★52 25 11

**Remington importør**

**KO-MO**

Kontor-Monteringen Kloster-  
gade 16 ..... ★52 72 22  
— Villy Petersen priv. .... 52 79 58  
— Konsulent Lars Petersen pr. 52 79 58  
— Konsulent E Th. Mikkelsen  
priv. tlf. Horsens (05) 62 42 27

**ADLER**

Kontor- og  
rejse-  
maskiner

**Skrædere**

(se tillige Dameskrædere)

Isaksen A G Jernbanegade 40 ..... 52 14 27  
*Herre- og dameskræderi*  
Jensen Carl C & Søn (Bent Hebo Jensen)  
Helligkorsgade 11 omst. til priv. .. 52 02 13

**Jensen Poul**

Mazantigade 10 ..... 52 57 06  
Jepsen H Riberdyb 2 ..... 52 60 72  
Johansen Egon Klostergade 1  
omst. til priv. .... 52 02 96  
Lykkehus E Helligkorsgade 5 ..... 52 02 03  
Nielsen Niels Aksel Hans Ludvigs-  
vej 19—21 ..... 52 87 50

**Pedersen Arnold**

Jernbanegade 15<sup>1</sup> ..... 52 15 67  
*Herre- og dameskræderi*

Pedersen Victor Haderslevvej 15 .. 52 76 79  
— priv. Haderslevvej 15 ..... 52 29 74  
— Carl Erik Pedersen priv.  
Skovhøj 5 ..... 52 76 79  
*Herre- og dameskræderi*  
*Hertelingeri*

Sørensen Chr. P Borthigsgade 9 .... 52 51 56  
Sørensen E M Sdr. Havnegade 4 .... 52 39 88

**Skønhedspleje.**

Bramsen Anna Due Søndergade 11 52 33 82  
— Boel's Frisørsalon ..... 52 39 37

Moderne skønhedsklinik

*Edmée*skønheds-  
præparater

Telefon  
**52 33 82**

Behandling med Diathermi

Fønneberg Kylie Slotsgade 21  
omst. til priv. .... 52 07 26  
*Lægekam. skønhedsspecialist*

**Slagtere.**

Andersen A Søndergade 1 ..... 52 05 35

**Kød-Børsen**

Andersen B Jernbanegade 15  
omst. til priv. .... 52 05 52

**STRØGETS**

**KØD** Telefon 520552

**Andersen Kai Zeberg**

Haderslevvej 27 ..... 52 15 62  
Andersen Knud Fjordv. 39 Strandh. 52 17 75

**Bent's Kødforsyning**

(K Daugaard) Gøhlmannsvej 44.. 52 36 33

**Boie's Kødudsalg**

(Boie Christensen) Enev. Sørensens-  
vej 16 ..... 52 50 25  
— priv. Stranden 36 Rebæk .... 52 66 31  
Burkal V B Seest Bakke 53 ..... 52 17 60

Christensen Peter Søndergade 15  
omst. til priv. .... 52 03 56

**Peters Kød 52 03 56****Dam Ove**

Mosevej 71 ..... 52 29 97

**Dokkedahl Anton**

Agtrupvej 133 ..... 52 39 60

**Grønnegårdens Slagterforretn.**

(V Jørgensen) Fynsvej 75  
omst. til priv. .... 52 31 68

**Haderslevvejs Slagterforretning**

(Holger Pedersen) Haderslevv. 7.. 52 33 77

Hansen Fr. Stejlbjergvej 29 ..... 52 08 17  
Henning Jens Chr. Zahnsgade 38... 52 10 26  
Holm Aksel Røddingvej 25 ..... 52 22 93  
Holst Mads Kastanieallé 12 ..... 52 35 66  
Højgaard & Christiansen Haderslev-  
vej 99 ..... 52 67 97

*Kød og flæsk en gros*

Jochumsen Peter Bramdrupd. pr. B. 56 81 38  
— priv. Runddelen 13 ..... 52 59 27

**Johansen Albert**

Bramdrupvej 12 pr. B. .... 56 82 55  
Jürgens Holger Katrinegade 5 ..... 52 63 04  
Jørgensen Aksel Solgården 8 ..... 52 65 01  
Kjeldsen H Læssøegade 46 ..... 52 00 04  
— priv. Overmarksvej 14 ..... 52 39 63  
Kjærhus E Klostergade 14 ..... 52 51 20

*Rubriken fortsættes næste side*

Kloster N J & Søn Katrinegade 10 52 06 12  
— Jørgen Kloster priv. Agtrup-  
vej 57 ..... 52 34 12

Lage C P Seestvej 3 ..... 52 37 01

## Seest Slagterforretning

Lauritsen B R Slotsgade 11 ..... 52 02 14  
— priv. Fjordvej 117 Strandh... 52 32 35

## Slotsgades Slagterforretning

Lauritsen Frode A Suomivej 3  
omst. til priv. .... 52 41 31

### Meier H.

(Carl Petersen's Eftf.) Tønder-  
vej 30 omst. til priv. .... 52 05 48

Mortensen Knud Kollingsgade 6... 52 15 72

### Nielsen Carl

Østergade 18 ..... 52 05 97  
— priv. Carl Plougsvej 105..... 52 46 50

### Nielsen Leif Zeberg

Tvedvej 28 (ved K. I. F. Hallen)... 52 37 75

### Pedersen Aage

Låsbygade 22 ..... 52 76 73

Post Aage Kongebrogade 37 ..... 52 25 21

Ravn Sivert Søndergade 18 ..... 52 06 96  
Omst. til priv. Østerbrogade 47

### Rosenhavens Slagterforretning

(Frode A Lauritsen) Suomivej 3  
omst. til priv. .... 52 41 31

### Rylevejs Slagterforretning

(K K Johansen) Rylevej 1 ..... 52 41 67  
— priv. Dyrehavevej 186

Schmidt's Arendt Efff. (Sivert Ravn)  
Søndergade 18 omst. til priv... 52 06 96

Schmidt Astor Dreyersvej 1 ..... 52 19 55

Schmidt V Nørregade 8 ..... 52 04 84

## V. SCHMIDT , 52 04 84

1. kl.s kød, flæsk og pålæg

Søndervangs Kødudsalg Haderslev-  
vej 105 ..... 52 65 31

### Vime Supermarked

Søndergade 13 c ..... 52 62 64

Wolff Frede Låsbygade 89 ..... 52 07 19

## Slagtere. Artikler for

Høyer Erik Donsvej 1 pr. B. .... 56 81 25

Lynggaards Krydderier Kolding oplag  
Ravnshøj 17 ..... 52 74 35

## Slagterier.

Andels-Svineslagteriet J. Holmsvej ★52 12 11  
Højgaard & Christiansen Haderslev-  
vej 99 ..... 52 67 97  
Kød og flæsk en gros

## Kolding Export-Komp. A/S

Jens Holmsvej ..... ★52 20 66

### A/S Kolding Exportslagteri

Jens Holmsvej ..... ★52 20 66

— Exportør Chr. Hesseldal priv. 52 36 11

— Exportør H E Hesseldal priv. 52 76 07

— Bogh. E Winkler Mikkelsen  
priv. .... 52 76 75

— Bogh. B Aaskov Jørgensen pr. 52 21 55

— Disp. Kurt Skare priv. .... 52 20 66

— Forv. Carl Franzmann priv... 52 76 57



KOLDING KØD

## Slagteriprodukter.

### Krøller Hans & Co.

Jens Holmsvej ..... ★52 08 66

— Direktør Hans Krøller priv... 52 22 10

— Prokurist Allan Krøller priv. 52 22 10

## Slagteriudsalg.

### Andels-Svineslagteriets Udsalg

Akseltorv ..... ★52 35 44

— Bestyrer H Hansen priv. .... 56 83 27



Akseltorv\* 52 35 44

Andels-Svine-  
slagteriets Udsalg

## Sliberier.

Bertelsen Knud P Fynsvej 194 .... 52 31 22

Plæneklippere slibes og reparerer.

Jeg henter og bringer.— 52 31 22

### Bolvig's sliberi

Låsbygade 13 ..... 52 17 84

**Kühlmeier's Metalsliberi**

Provstegyden ..... 52 89 53

Larsen Aage W Haderslevvej 56 .... 52 31 25

*Spec.: Slibning af husholdn.artikl.*

Prehn-Mehlsen J Katrinegade 19.... 52 21 28

Plæneklippere og haveredskaber

**Smede**

(se tillige Klejnsmede og Kunstsmede)

Andersen Sv. Aage Seest Bakke 129.. 52 19 36

**Bjerrisgaard J. C.**

Hospitalsgade 29 ..... 52 76 06

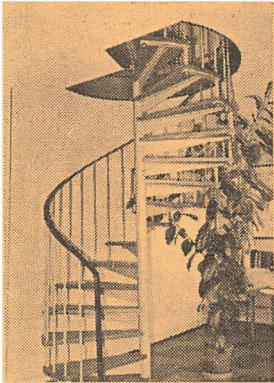
*Smede- og maskinværksted**Alt i smedearbejde og bygn.beslag***Bramdrupdam Smede- og Maskinforretning**(Niels Chr. Jørgensen) Vejlevej 10  
pr. B. .... 56 81 09*Smede- og maskinværksted***Byg Carlo**Brandsøvej Havnen syd omst.  
til priv. .... 52 21 81**Smede- og maskinværksted**  
**Spec.: Smedejernstrapper**  
**efter opgave**  
**Indhent tilbud****Christensen & Schjødt**

Kløvkærvej 1 Seest ..... 52 05 40

— H E Schjødt pr. A. L. Johansensvej 12 .....

52 56 40

— Joh. Christensen pr. Parkv. 4 52 85 40

Domensky A Låsbygade 32

omst. til priv. .... 52 04 54

Hansen Arne J Bramdrup pr. B. .... 56 81 13

Hansen M Dalby ..... 52 58 13

Høst Niels Østergaard Koldingbj. 13 52 45 04

Jakobsen Børge Mosevej 16 ..... 52 83 94

**Jensen's Jochum Maskinfabrik A/S**

Klostergade 27 ..... ★52 07 11

Omst. til Havneafdelingen

**Nykonstruktioner**Alle arter smede- og maskin-  
reparationer.**Telefon ★52 07 11**

Jørgensen &amp; Søn Hospitalsgade 27 .. 52 18 56

Knudsen Marinus Harte ..... 52 17 87

**Knudsen Ole**

Fabriksvej 24 ..... 52 05 65

*Smede- og maskinværksted*

Larsen Gregers pr. Bjært Sdr. Bjært 57 21 30

Lund Regnar Tvedvej 50 ..... 52 25 50

*Alt i smedearbejde og bygn.beslag**A og E svejsning*

Lyhne B Kongebrogade 49 ..... 52 31 34

Nielsen Axel Ole Rømersvej 10 .... 52 83 90

**Axel Nielsen****52 83 90**

Gelænderarbejde

Alt bygningssmedearbejde

Autogøn- og el-svejsning

**Spec.: Hestebeslag****Nielsen V. Krogsgaard**

Vonsild omst. til priv. .... Vonsild 3

Eft. ca. nov. 70 Vonsild 56 60 03

Nielsen Verner Sct. Jørgensgade 12  
omst. til priv. .... 52 01 30Nipe Maskinfabriken (Sv. Nicolaisen  
og O Petersen) Værkstedsvej 7 .. 52 55 65  
*Rustfri bådebeslag. Bygnings-  
beslag. Argon svejsning*

Petersen C Agtrupvej 40 ..... 52 76 62

*Alt smedearbejde udføres**Spec.: Gelænderarbejde samt**A og E svejsning*

Prehn-Mehlsen J Katrinegade 19 .... 52 21 28

Priebe Bent Asger Kærmindevej 10.. 52 38 43

**Smørforretninger.**

Hansa Østergade 18 ..... 52 19 54

Smørforsyningen (Sand Christensen)  
Helligkorsgade 9 ..... 52 03 39

## Smørrebrød.

### Agtrupvejs Smørrebrød

(Vibeke og Jacob Weisenberg)  
Agtrupvej 46 ..... 52 87 27

#### Vor specialitet:

Luksusmørrebrød, snitter,  
plødemad og canapé.  
Grillstegte kyllinger  
Pommes frîtes  
Forårsruller

Åbningstider alle ugens 7 dage:

Tirsdag, onsdag og torsdag kl. 8—22  
Fredag, lørdag og mandag kl. 8—24  
Søndag kl. 11—21

Varerne bringes overalt  
uden ekstra beregning

# 52 87 27

### Biel's Smørrebrød Hospitalsgade 10 52 84 54



Åben alle ugens dage  
Hverd. kl. 10-24, mandag kl. 10-23  
Søndag kl. 14-21

Til. bestilling modt. endv. til søndag middag

Har De evt. specielle ønsker  
— ordner vi også det

Varerne bringes overalt  
i by og på land

# BIEL'S SMØRREBRØD

### Blom N. & Søn

Østergade 16 ..... 52 03 93  
— ..... 52 03 92  
— Filial Palmeallé 2 ..... 52 53 92

Damkjær Schmidt (C C Knudsen)  
Søndergade 32 ..... 52 63 41

E. 3 Restaurant (Otto Nielsen)  
Vejlevej 159 ..... 52 18 13  
Smørrebrød — Dinér Transportable

Favoriten Haderslevvej 75 B ..... 52 28 22

### Frydsvej's Viktualie (M Schwarz)

Frydsvej 12 ..... 52 20 12

**FRYDSVEJ'S smørrebrød**  
og kolde anretninger  
leveres overalt

# 52 20 12

Guldbrandtsen A Domhusgade 17.... 52 31 82

### Kolding Smørrebrød

Blæsbjerggade 10 ..... 52 15 26

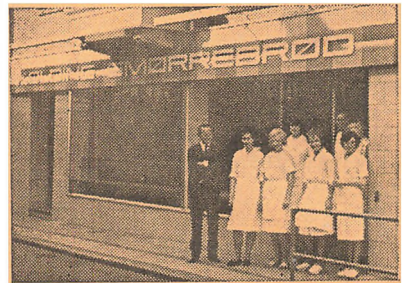

# KS

Vi har åbent:  
Daglig kl. 10—24  
Mandag lukket

### Møllegaardens Dinér Transport

Dyrehavevej 198 ..... 52 09 18  
— ..... 52 13 03

## Snedkermestre og snedkere

(se tillige Møbler)

\* snedkermestre, medlem af Centralforeningen  
af Snedkermestre i Danmark.

### Abacus

tømrer- og snedkerfirma  
(Kurt Ittermann) Hospitalsg. 53<sup>1</sup>.. 52 67 32  
Værksted: Hospitalsgade 8

Apel Karl Alykkegade 18 ..... 52 06 49<sup>1</sup>

Træffes bedst efter kl. 18  
Værksted: Domhusgade  
Møbelsnedkeri — Oppolering

### Bech & Nielsen

Værksted: Sdr. Ringvej 40 .... 52 50 05  
— Halvor Bech priv. Stejlbj.v. 6 52 29 34  
— Arn. Nielsen pr. Stejlbj.v. 18 52 31 58

Buchwald E P\* Låsbygade 28 .... 52 12 63

# E. P. Buchwald

Møbel- og snedkeri

**Bæk & Madsen\***

værksted: Værkstedsvej 4 .... 52 73 85  
 — T Bæk Kastanleallé 15 ..... 52 77 29  
 — H Madsen Heibergsvej 6 .... 52 45 08  
 Inventar- og bygningsnedkeri

**Bøwadt K D\*** El-vej 9 Seest ..... 52 62 93

Værksted: Seest Bakke 64

Døre — Vinduer — Inventar

**K.D. BOWADT 526293**

**Carlslund P\*** Ottosgade 29 ..... 52 20 31

**Carstensen Arne** Bellevuegade 19.. 52 29 83

— priv. Fjordvej 1 Strandh. .. 52 87 05

Træffes bedst priv.

**ARNE CARSTENSEN**

BYGNINGSSNEDKERI

**Tlf. 52 29 83**

**Christensen Johs. A/S\*** Skamling-  
 vejen 2 ..... 52 30 70

**A/S Johs. Christensen**

Inventar- og bygningsnedkeri

Skamlingvejen 2

**Telf. 52 30 70**

**Christiansen W G** Vesterbrogade 31 52 10 27

**Ferslev K\*** Koldingbjerg 3 ..... 52 09 56

**Gilling Jens\*** Trindholmegade

(Havnen syd) ..... ★52 34 22

— priv. Strandbakken 12 Rebæk 52 30 37

— Værkfører Th. Gram priv.

Ellassensvej 1 ..... 52 33 71

— Formd. Verner Jensen priv.

Nyvang 14 pr. B. .... 56 80 83

**Jens Gilling. 52 34 22**

**GILTEX VINDUET**

med dreje- og kipåbning

**Hansen H. P. og**

**G. Damgaard Nielsen**

Værksted: Borchsminde Egt-  
 vedvej ..... 52 87 62

— H P Hansen Solkrogen 6

Alpedalen ..... 52 46 26

— G Damgaard Nielsen Sol-  
 krogen 8 Alpedalen ..... 52 46 27

**Hansen Halfdan T** Haderslevvej 154  
 omst. til priv. .... 52 74 80

**Hansen P Møller** Låsbygade 82 .... 52 29 59

**Iversen J. Refsgaard**

Låsbygade 98 ..... 52 06 51

— priv. Ringstedvej 6 ..... 52 21 31

Specialfabrik i vippevinduer  
 og hæveskydedøre

**Jensen P Korsgaard A. M. G. Frils-**

vej 24 ..... 52 05 79

**Jensen Poul Georg** Provstegyden .... 56 80 45

**Kristensen Jørn** Bech Brændkj.g. 70 52 75 28

Værksted: Haderslevvej 105

**JØRN BECH**

**KRISTENSEN**

*Snedker- og tømrerarbejde udføres*

**Kronborg-Jensen Rich.**

Dalbygade 37 ..... 52 03 48

Omst. til priv. Kongebrogade 67

**Landsbysnedkerforretningen**

(Arne Hansen\*) ..... Vonsild 25

Eft. ca. nov. 70 Vonsild 56 60 25

**Larsen Henry\*** Piledamsvej 3 ..... 52 19 90

**Larsen Aage W** Haderslevvej 56 .. 52 31 25

**Møbelværksted**

**Alt i inventararbejde 52 31 25**

**Lund Preben**

St. Blichersvej 11 ..... 52 20 47

— Værksted: Oehlenschlægers-

vej 18 a ..... 52 20 47

**Madsen Rudolf A. M. G. Frilsv. 8.... 52 28 79**

Værksted: Bellevuegade 29 a

**Meng N\*** Oehlenschlægersvej 14.... 52 47 32

**Møller Johs. E Carl** Plougsvej 54.... 52 25 96

**Møller & Sørensen** Clemensgade .. 52 00 33

— F Sørensen pr. Kralundsg. 9 52 33 70

**Tømrer- og snedkerarbejde**

Butiksinventar, parketgulve,

listefabrik

**Telefon 52 00 33**

**Nielsen Chr. og H P Hansen**

Sct. Jørgensgade 11 ..... 52 17 66

— Chr. Nielsen priv. Sct. Jørgens-

gade 11 ..... 52 17 66

— H P Hansen priv. Brændkjær-

gade 20 ..... 52 62 72

— Kaj Nielsen priv. Istedvej 8 .. 52 02 17

**Pedersen F.**

Sportsvej 6 ..... 52 16 61

Værksted: Låsbygade 101

*Tømrer- og bygningsnedkeri*

**Pedersen Johs. Macinlus** Læssøeg. 52 52 26 34

Værksted: Kongehusvej 15

*Rubriken fortsættes næste side*

**Pedersen Robert Hauvgaard\*** Rør-  
bækvej 28 Seest ..... 52 59 70  
Værksted: Zahngade 3  
Tømrer- og bygn.snedkerarbejde  
Alt i gulvbelægning

**Petersen A V** Vesterbrogade 51 .... 52 22 34  
**Poulsen E Rønnow** Sonebjerg ..... 55 83 40

**Sandholdt K** Seest Bakke 2 ..... 52 20 42  
Alt vedr. begravelser ordnes

**Svensson Albert** Karolinegade 4 a  
omst. til priv. .... 52 15 83  
Møbler og inventar

**Vonsild Møbel- og Bygningssnedkerl\***  
(Johs. Hansen) ..... Vonsild 150  
Eft. ca. nov. 70 Vonsild 56 61 50

**Vonsild Tømrer- og Snedkerforretning**  
(E Skovby Nielsen) pr. V..... Vonsild 34  
Eft. ca. nov. 70 Vonsild 56 60 34

### Sparekasser

(se tillige Banker)

### Spare- og Laanekassen for Kolding By og Omegn

Jernbanegade 3 ..... ★52 41 00  
— Sønderport afd. Agrupv. 2 ★52 41 00  
Eksp.: 9,30—12,30 og 14—16  
Fredag tillige 17,30—19  
Lørdag lukket  
— Bramdrupdam afd. .... 56 80 22  
Eksp.: 9,30—12,30  
Fredag tillige 17,30—19  
Lørdag lukket

### Speditører.

**Autotrans** (P Thygesen) Ole Rømers-  
vej 8 ..... ★52 43 55

**Clausen C. Dampskibsrederi A/S**  
Jens Holmsvej ..... ★52 21 22  
Telex 32 20

### Daugaard H.

Dampskibseksped. Havnen... ★52 12 44  
— Speditør P Pedersen priv. ... 52 65 92  
— Speditør Bjarne Nielsen priv. 52 88 52

SPEDITION

KLARERING

INT. TRANSPORTER

### Hansen Chr.

befragtn. og spedition Havnepl. ★52 17 77

### International Camiontransport A/S

Mosevej ..... ★52 82 33  
— Efter kontortid filialbest.  
P Nielsen ..... 52 89 93  
Telex 36 94

**CAMIONTRANS**

### Kühlmeier Spedition

Vejlevej 159 ..... ★52 34 88  
Lager: Dieselvej 8  
— Erik Kühlmeier priv. Heim-  
dalsvej 47 ..... 52 22 17  
— K Fromsejer priv. .... 52 30 90  
— Kaj Haagen priv. .... 52 84 15

### Larsen Gregers & Co.

Kongebrogade 30 ..... ★52 31 33  
— Lager Sonebjerg ..... 52 50 97  
Efter kontortid:  
— Gregers Larsen priv. .... 52 83 08  
Strandvejen 21 ..... 52 32 46  
— Prokur. Aage Petersen priv. 52 32 46  
— Prokur. Sv. E Behrens priv. 52 31 33  
— Disponent Johs. Schrøder pr. 52 32 84  
— Klarerer L B Nielsen priv. 52 33 98  
— Steen Danielsen priv. .... 52 38 45



### International SPEDITION

\* Autotransport

\* Linieagentur

\* Lager

**Lehmann Paul**

Internationale Transporter  
 Aktieselskab Dalbygade 40-42 ★52 75 66  
 Efter kontortid:

- Filialdirektør J S Christiansen  
 tlf. Esbjerg 16 55 88
- Fuldmægtig Chr. Larsen .... 52 79 24
- Afd.leder Henry Andersen .. 52 75 66
- Lagerforv. Harry Thomsen .. 52 72 67



Neckelmann & Hansen Havnepl. ... ★52 55 22

Rasmussen Benny Cedervej 5 ..... 52 61 80

**Samson Transport Co.**

Havnen syd ..... ★52 51 55

Svane & Gjørding (C M Svane)

Nordkajen ..... ★52 18 11  
 — Trælatafd. .... 52 18 10

**Terling P. C.**

Fabriksvej 17 ..... ★52 15 22  
 — Bogholder V Thuesen priv... 52 44 79  
 — Speditør K Andersen priv. .. 52 75 93  
 Telex 33 68

**Spejderkorps.**

Danske Pigespejderkorps Det (div.chef  
 Grete Thygesen) Ballumvej 3.... 52 81 40

K. F. U. M. Spejderne Koldinghus Division  
 (Bent G Nielsen) Skovhøj 13 .... 52 45 09

**Sportsartikler.**

arne P sport Rendebanen 14 ..... 52 33 00  
 — priv. .... Sdr. Bjært 57 23 15

**SPORT - JAGT  
FISKERI**

Den gamle forretning  
 med det nye navn

**arne P sport**  
 KVALITET SERVICE

ædl. KURT KÜHL

Rendebanen 14  
 Tlf. 52 33 00

Jagt- og Sportsmagasinet (Øravad Nye-  
 gaard) Søndergade 1 ..... 52 23 30

**Sportsmagasinet**

Vi er eksperter i  
 sport, jagt og fiskeri

Kristensen Otto Oehlenschlägersv. 22 52 69 57  
 Fodbolde fremstilles og repareres

Porten Sportsmagasin Søndergade 6 52 12 42  
 Se annoncen næste side

Udendørs Udstyr A/S Vesterg. 24.. 52 29 29



Camping-, sports-,  
 jagt-, fiskeri-  
 og spejderudstyr

*Udendørs Udstyr A/S*

Rubriken fortsættes næste side



Porten Sportsmagasin Sønderg. 6.. 52 12 42



**Koldings nyeste og største  
specialforretning indenfor**

**SPORT**  
**JAGT**   
**FISKERI**  
**RIDNING**  
 **CAMPING**

**Sport:** Fodbold, håndbold,  
tennis, bordtennis,  
badminton, gymnastik  
atletik, boksning, golf,  
vintersport m. v.

**Jagt:** Våben, ammunition,  
udstyr, beklædning

**Fiskeri:** Stænger, hjul, liner,  
blink, støvler,  
beklædning

**Ridning:** Sadler, seletøj,  
ridebeklædning

**Camping:** Telte, soveposer,  
luftmadrasser, borde,  
stole, gasanlæg m. m.



v/ Th. Simonsen

Søndergade 6, Kolding

**Telf. 52 12 42**

## Sprit.

### Sprit-lageret

(Hans Emil Andersen) Enev.  
Sørensenvej 11 ..... ★52 79 11  
— priv. .... Vonsild (56 43 11) 144  
Eft. ca. nov. 70 Vonsild 56 61 44

## Sprogundervisning.

### Juncker K.

Vejlevej 40 ..... 52 65 67

### INDIVIDUEL UNDERVISNING

Oversættelser - Korrespondance  
Tysk, engelsk, spansk, fransk

Larsen Astrid fru Snerlevej 8 ..... 52 65 51  
Engelsk — Tysk

## Sprængstof.

Jensen J P A/S Sønderbro..... ★52 16 66  
Aut. sprængstof forhdl. af Aerolit

## Stempler.

### Duplika

(Karl Jessen) Sct. Jørgensg. 21.. 52 31 32

### Kolding Stempelfabrik

Søndergade 20 ..... 52 07 18  
Ordre indleveret inden kl. 9  
færdig samme dag

KO-MO Kontor-Monteringen Kloster-  
gade 16 ..... ★52 72 22

## Stenhuggerier.

Forsberg Oluf Gl. Dalbyvej 5..... 52 56 60

### Jensen Niels & Søn

Kongebrogade 15-17 v. Buen.... 52 63 81

Nielsen M & Søn (A Robstad) Agtrup-  
vej 76 ..... 52 52 62  
— (F Robstad) Strandbk. 19 Rebæk 52 07 62

## Stiger.

### Bramsen Mogens

bygmesterforr. Grønneg. 15—17 52 35 80  
Kontortid 8,30—17 undt. lørdag  
— Forr.f. Arne Jørgensen Ødis 59 80 17  
— Mogens Bramsen priv.  
tlf. (01) 99 24 00  
— Sommerbolig .... Sdr. Bjært 57 22 65

### STIGEUDLEJNING

*De kan selv nå det hele*  
fra **BRAMSENS STIGER**

Dalby Stige- & Trævarefabrik Kolding 52 58 40

Hansen Erik Fynsvej 214 ..... 52 17 02



### ALUMATIC STIGER

— lav vægt og stor styrke

Patent. hejsestiger, 7—14 m, husstiger 3—6 m,  
letter arbejdet og har lang levetid. 2 års  
garanti, mange års erfaring — rekv. brochure  
eller allæg os et besøg.

Generalimportør for Danmark

**ERIK HANSEN - KOLDING**  
FYNVEJ 214 - TELEFON (05) 52 17 02

### Kolding Stigefabrik

(Vilh. Hansen og B H Mikkelsen)  
Vejlevej 138 ..... 52 04 63  
— Vilh. Hansen priv. .... 52 43 12  
— B H Mikkelsen priv. .... 52 88 06

## Stilladsforretninger.

Bera Stålrammestilladser  
Kontor: Dalbygade 42 ..... 52 42 22  
— V Sørensen priv. Dalbyg. 53 52 31 70  
— N H Møller Nielsen priv.  
Agrtrupvej 144 ..... 52 30 08

**Udlejning af**  
**Bera Stålrammestilladser**

Møller & Sørensen Clemensgade.... 52 00 33

## Strikkemaskiner.

Hansen V Rosendahl fru Hauchsv. 8 52 60 19  
BROTHER håndstrikkemaskiner  
med automatisk mønstervælger  
Gratis demonstration

## Strømpfabriker.

Andersen's Eihler Strikkerler  
Haderslevvej 100 omst. til priv. .. 52 22 75

Hosen A/S Haraldsvej 5 ..... ★52 55 33

**hosen**

Specialfirma i strømpeimport

Jensen Buchreitz A/S Krathusv. 2 ★52 77 88

— Dir. C Buchreitz Jensen priv. 52 74 36

— Dir. J Buchreitz Jensen priv. 52 54 32

Herre- og drengestrømper  
Import og fabrikation

## Kolding Strømpfabrik A/S

Hollændervej 12-14 ..... ★52 22 11

Efter kontortid: Fabriken ..... 52 27 90

Portner ..... 52 25 59

Lagerchef ..... 52 22 11

— Direktør Richard Hansen priv. 52 22 37

## Kolding Trikotagefabrik A/S

(Erhardt Kristensen og Chr. Houe)

Fynsvej ..... ★52 62 33

— Fabr. Erh. Kristensen priv... 52 09 97

— Dir. Chr. Houe priv. Nr. Bjært 56 51 33

Strømpfabriken Macri (Max Nielsen  
og Chr. Hyldelund) Dreyersv. 44 52 31 08

## Støbegods.

Brandorff's I O Eff. A/S Jernbane-  
gade 44 ..... ★52 43 22

**HESS og**  
**MORSØ støbegods**

Grau Harald O A/S Låsbygade 108.. 52 03 52

Støbegodslageret »Hoga«

Varme Service (Per Lydholm) Låsby-  
gade 72 omst. til priv. .... 52 75 08

**Tasso » Morsø » Jötul**

## Støvsugere.

Bjerregaard Aage Hollændervej 1 a 52 25 99  
— priv. Agrtrupvej 134 ..... 52 56 72

Specialværksted for reparation  
af støvsugere.

Aut. reparatør

**Electrolux**

Salg

Service

Alle reservedele på lager

Rubriken fortsættes næste side

Christensen E Låsbygade 39..... 52 19 15

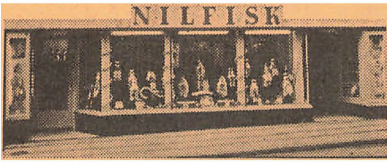

# NILFISK

## E. CHRISTENSEN

Låsbygade 39

### 52 19 15

Eneste specialforretning med støvsugere i Kolding.

#### SALG:

Skift Deres gamle støvsuger ud til den sidste nye **NILFISK**, vi giver gerne helt uden forbindende byttetilbud. Vi tager alle mærker i bytte.

#### RESERVEDELE:

Vi har reservedele på lager til alle typer **NILFISK**.

#### SLANGER TIL NILFISK

kr. 28,—. Vi henter og bringer. Montering er gratis.

#### REPARATION:

Alle reparationer af **NILFISK** udføres. Vi låner Dem en motor gratis.

#### BRUGTE NILFISK

Vi har et stort udvalg i alle typer, f. eks.: En stor model med komplet tilbehør kr. 158,—

Vi giver 2 års garanti på brugte **NILFISK**.

Salg af **NILFISK**  
i mere end 25 år.

*Nilfisk fabrikens autoriserede forhandler*

## E. CHRISTENSEN

Låsbygade 39

### 52 19 15



Christensen E Låsbygade 39 ..... 52 19 15

#### Electrolux

Ny husholdningsmodel

#### Electrolux

Luksusmodel Electromatic

#### Electrolux

Industristøvsugere med 2 motorer og papirposer — til fabrikker, lager, butikker m. v.

Aut. forhandler

## E. CHRISTENSEN

Låsbygade 39

### 52 19 15

Electrolux A/S v. fru M. Olling

Sdr. Havnegade 12 ..... 52 63 52

Aut. forhdl. Electrolux

M. OLLING 52 63 52

El-Hushjælpen Munkegade 2 ..... 52 33 85

#### Høggaard Aage

Låsbybanke/Hyrdestræde ..... ★52 45 66

Aut. Nilfisk og Electrolux  
forhandler og reparatør

#### Lumbye Ejnar

Adelgade 16 ..... ★52 55 88

Nielsen Morten Fa. elektro-install.

Rendebanen 6 ..... ★52 39 33

Aut. **NILFISK** forhdl.

**Eget specialværksted**

Rubriken fortsættes næste side

**Nilfisk Service Kolding**  
(A/S Fisker & Nielsen) Fabriks-  
vej 21 ..... ★52 82 00

# NILFISK

HUSHOLDNINGSSTØVSUGERE  
BONERE



**NILFISK SERVICE KOLDING**  
(A/S Fisker & Nielsen)  
FABRIKSVEJ 21

★ **52 82 00**

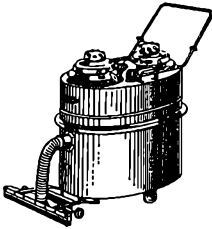

# NILFISK

SPECIALSTØVSUGERE

**Salling (M Salling) Tøndervej 17**  
omst. til priv. .... **52 20 95**

**Køb støvsuger efter behov!**

Ring til:

# SALLING

*Rubriken fortsættes næste spalte*

**Vestergaard J Fa, Haderslevvej**  
pr. V. .... ★52 19 99

# Nilfisk

en gros — en detail

Salg Service



**Fa. J. Vestergaard**  
Tlf. \*52 19 99

**Stålbørster.**

Alpedalens Børstefabrik (Hans Mikkel-  
sen og Søren Petersen)

Højrup-Ferup ★55 90 44

**Dan Børstefabriken A/S**

Nr. Bjært ..... Nr. Bjært ★56 51 11

Tekniske børster til alle formål.  
Specialfabrik for børster  
til fejmaskiner.

Nielsen's H Børstefabrik GL Stations-  
vej 7 a pr. B. omst. til priv. .... **56 82 81**

**Stålpålægning.**

**Sydjydsk Sandblæsning  
og Metallisering**

(Holbæk Pedersen) Smedegade 8  
omst. til priv. .... **52 51 40**  
Slidte og defekte aksler pålæg-  
ges stål, evt. rustfri, samt af-  
drejes. Vanskelige opgaver udføres

**Sukkervarefabriker.**

Fællesforeningen for Danmarks Brugs-  
foreninger Klostergade 18. .... ★52 19 00

**Sukkervarefabriken Kolding**  
Ottoegade 35—37 ..... **52 15 28**

**Sukkervarer en gros**

(se Chokolade en gros)

## Sundhedsplejersker

(se Sygepleje)

## Sygekasser.

### Sygekassen Kolding

|                                                |           |
|------------------------------------------------|-----------|
| Nytorv 2 .....                                 | ★52 42 88 |
| <i>Statsanerkendt</i>                          |           |
| <i>Kontortid 9—15, fredag 9—18</i>             |           |
| <i>lørdag lukket</i>                           |           |
| — Formd. I P Jensen Bellevue-<br>gade 14 ..... | 52 04 12  |
| — Forretn.f. Ester Rasmussen                   |           |
| Mindevej 14 .....                              | 52 04 29  |

## Sygepleje.

|                                                                                   |          |
|-----------------------------------------------------------------------------------|----------|
| <b>Eltang-Vilstrup Sygeplejeforening</b><br>(sygepl.) Strandvænget 35 Strh. ..    | 52 72 36 |
| <b>Harte—Nr. Bramdrup og Seest Syge-<br/>plejeforen.</b> (fru K Horsted) Harte    | 52 66 80 |
| <b>Johansen Mary</b> Østerbrogade 29 ....                                         | 52 20 56 |
| <b>Lauenborg Karen</b> fru Overmarksv. 20                                         | 52 56 73 |
| <b>Møller Tove</b> fru Castenskjoldsvej 4..                                       | 52 45 56 |
| <b>Pedersen Hansine</b> Tøndervej 46 ....                                         | 52 34 06 |
| <b>Smith Ane K</b> fru Agrupvej 90 .....                                          | 52 36 13 |
| <b>Sundhedsplejersken</b> (frk. Esther Hahn)<br>Drammenvej 8 (7,30—8,30) .....    | 52 76 91 |
| <b>Sundhedsplejersken</b> (fru Ida Jørgensen)<br>Dyrehavevej 89 (7,30—8,30) ..... | 52 37 09 |
| <b>Sundhedsplejersken</b> (frk. Ingeborg<br>Lunden) Dyrehavev. 33 (7,30—8,30)     | 52 22 26 |
| <b>Sundhedsplejersken</b> (frk. E E Løwert)<br>Kastanieallé 31 (7,30—8,30) .....  | 52 22 73 |
| <b>Sundhedsplejersken</b> (fru Kathrine Maass)<br>Ahornvej 4 (7,30—8,30) .....    | 52 77 65 |

### Sygekassens Hjemme- sygepleje

|                                                       |           |
|-------------------------------------------------------|-----------|
| Nytorv 2 (til 31/3—70) .....                          | ★52 42 88 |
| Fra 1/4—70 Rendebanen 4 ....                          | ★52 18 00 |
| — Frk. Ingeborg Buhl Jensen<br>Haderslevvej 187 ..... | 52 12 95  |
| — Frk. Ingeborg Lærke Clemens-<br>gade 29 .....       | 52 17 58  |
| — Fru Gerda Jepsen Falkevej 1                         | 52 20 32  |
| — Fru Kirsten Mainz Nielsen<br>Nyvang 16 pr. B. ....  | 56 84 84  |
| — Fru Kirsten Andersen Krathus-<br>vej 4 .....        | 52 20 98  |
| — Fru M Møllerskov Hansen<br>Kastanieallé 21 .....    | 52 37 46  |
| — Fru Gerda Ravn Christoffer II<br>Vej 54 .....       | 52 84 68  |
| — Fru Kirsten Svarre Sønder-<br>vang 30 .....         | 52 77 24  |
| — Fru Margrethe Thomsen<br>Haderslevvej 74 .....      | 52 37 39  |

## Sygeplejeartikler.

|                                               |          |
|-----------------------------------------------|----------|
| <b>Frlls Aage</b> Låsbygade 47 .....          | 52 08 01 |
| <b>Heinsbak C &amp; Co.</b> Abenråvej 40 .... | 52 35 25 |
| Sygeplejeartikler en gros                     |          |

|                                                                    |           |
|--------------------------------------------------------------------|-----------|
| <b>Aagaard B. Fa.</b> (Bent Uldall Steinfath)<br>Torvegade 5 ..... | ★52 69 00 |
|--------------------------------------------------------------------|-----------|

## Syge- og plejehjem.

|                                                                         |          |
|-------------------------------------------------------------------------|----------|
| <b>Familieplejehjemmet</b> (Margrethe Jen-<br>sen) Holbergsvej 45 ..... | 52 41 85 |
|-------------------------------------------------------------------------|----------|

|                                                          |          |
|----------------------------------------------------------|----------|
| <b>Kolding kommunes Plejehjem</b><br>Baldersvej 11 ..... | 52 85 92 |
| — Køkkenet .....                                         | 52 53 79 |

## Sygetransport.

|                                        |           |
|----------------------------------------|-----------|
| <b>Falck-Zonen</b> Sydbanegade 4 ..... | ★52 23 44 |
|----------------------------------------|-----------|

## Symaskiner.

|                                           |          |
|-------------------------------------------|----------|
| <b>Bjørnholt John</b> Ingridsvvej 40 .... | 52 72 68 |
|-------------------------------------------|----------|

# PFAFF

Industrimaskiner

Dlmas

|                                         |          |
|-----------------------------------------|----------|
| <b>Bolsen Iver Fr.</b> VII Vej 28 ..... | 52 36 48 |
|-----------------------------------------|----------|

## Symaskine-Reparationer

Træffes bedst efter kl. 17  
Kommer overalt

|                                   |          |
|-----------------------------------|----------|
| <b>Fabrin B</b> Munkegade 3 ..... | 52 07 02 |
|-----------------------------------|----------|

AUT. FORHANDLER AF:



Stort lager af garn og tilbehør

# B. FABRIN

Tlf. **52 07 02**

**Grønnebæk & Nielsen/Lapp  
Trading A/S**

(salgschef Kai Mortensen)  
Kobbelhave 6 Strandh. .... 52 61 58  
— Hovedkontor og lager: Vin-  
dingvej 119 Vinding pr. Vejle  
Tlf. (85 71 11) 111

Hansen Rudolf Liljevej 7 ..... 52 53 95

# ROTHENBERG

Specialmaskiner  
for sylindustrien

Husqvarna (E Mølgaard) Låsby. 16  
omst. til priv. .... 52 28 11

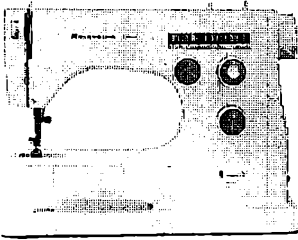

# Husqvarna

Eneste specialforretning

Rep. af alle mærker

**Lapp Trading A/S**

(salgschef Kai Mortensen)  
Kobbelhave 6 Strandh. .... 52 61 58  
— Hovedkontor og lager: Vin-  
dingvej 119 Vinding pr. Vejle  
Tlf. (85 71 11) 111

*Rubriken fortsættes næste spalte*

Salling (M Salling) Tøndervej 17  
omst. til priv. .... 52 20 95

Byens

# PFAFF

forhandler

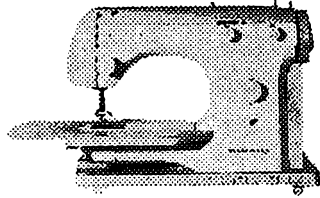

Se de førende mærker under samme tag

Reparation af alle mærker

Ønsker De god service -  
og fagmæssig vejledning -  
da ring til:

# SALLING

Tlf. 52 20 95

Singer Co. Symaskine A/S  
Buen 2 ..... 52 04 60

Vælg

# SINGER

Et fabrikat, der er kendt  
og anerkendt i mere end 100 år

**BYENS SY CENTER**

TLF. **52 04 60**

Vestergaard Lilly Haderslevvej  
pr. V. .... ★52 19 99

**Phönix . Royal**  
**El- og håndsymaskiner**

en gros — en detail

Fa. J. Vestergaard

Tlf. \*52 19 99

## Symaskiner en gros.

Nielsen A A Olaf Ryesgade 50 ..... 52 19 31

## Systuer

(se tillige Dameskrædere)

Nielsen K E fru Olaf Ryesgade 12 .. 52 21 20

Nielsen Else fru Borthigsgade 16 .... 52 80 86

## Sæbe.

Parfumeri La Boutique Jernbaneg. 23 52 08 85

Parfumeri La Boutique Østergade 15 52 04 52

Sæbehuset Søndergade 23 ..... 52 63 73

Sæbehuset (fru Gudrun Nørup Andersen) Haderslevvej 37 ..... 52 70 40

## Sæbefabriker og sæbe en gros.

### Kaalunds Fabrikker A/S

Dyrehavevej ..... ★52 56 00

## Sække.

Kolding Sækkelager (Presenco A/S)

Fredensgade 7 ..... ★52 10 55

Sydjysk Sækkehandel (Ingv. Lage)  
C. Müllersgade (v. Havnestuen)  
omst. til priv. .... 52 18 40

## Sydjysk Sækkehandel

NYE OG BRUGTE SÆKKE

SÆKKE REPARERES

PRESENNINGER OG INDUSTRI-

FORKLÆDER SÆLGES

## Sølvsmede.

Hansens Hans Hus Østergade 3 .. ★52 47 44

## HANS HANSENS HUS

Østergade 3                   ★ 52 47 44

Forr.f. E. H. Levinsen priv. 568317

## HANS HANSEN

Sølvsmedie  $\frac{1}{5}$

VÆRKSTEDET

Mazantigade 2                   ★ 52 51 00

Sølvsmed K. G. Hansen priv. 523078

Dir. O. Hartmann Berg priv. 522517

Eksp.chef G. Jacobsen priv. 526421

## Knudsen Anni og Bent

Dyrehavevej 103 ..... ★52 45 99

## Sø- og transportforsikring.

Danske Lloyd v. Neckelmann & Hansen  
Havnepladsen ..... ★52 55 22

Fjerde Søforsikringselskab Lmt.  
(Mika Hansen) Jernbanegade 52.. 52 33 25

Gensidige Søassuranceforening Den  
Kolding (forretn.f. K Sørensen)  
Fjordvej 50 Strandhuse ..... 52 20 46

Kjøbenhavnske Sø-Assurance-Forening  
Den (Limiteret) Svane & Gjørding  
(C M Svane) Nordkajen ..... ★52 18 11

Prøv vor kaffe — vistnok den bedste!

**T**

*Højvang Kolonial*

AGTRUPVEJ 190

TLF. 52 41 95

## Taleundervisning.

Jacobsen S Svalevej 26 ..... 52 66 32

Tale- og hørepædagog

**Kolding Ordblindelinstitut** (fru Charlotte Christensen) Fynsvej 103 ..... 52 17 65  
 auf. ordblindepædagog

**Nielsen Estrid Juul** fru Vestervang 21 pr. B. .... 56 84 34  
 Tale- og hørepædagog

### Tandlæger.

**Altenburg B** Slotsgade 9 ..... 52 00 56  
 Omst. til priv. Jernbanegade 42

**Barfod Anne-Lise** og **Erik Bredg.** 13. . . . . 52 26 60  
 — priv. Kastanieallé 7 ..... 52 30 60

**Crüger Erik** Damhusvej 16 pr. B. .... 56 84 80

**Drabæk Nielsen A** Helligkorsgade 14 52 65 22  
 — priv. Trapholtparken 24 Strh. . . . . 52 87 72

**Fischer K** Elkjær Jernbanegade 11 . . . . . 52 16 16  
 — priv. .... Agård 55 31 35

**Havndrup Peder** Jernbanegade 21 . . . . . 52 71 25  
 — priv. Margrethesvej 22 ..... 52 72 40

**Ingerslev Lisbet** og **Arne Sønder-**  
 gade 13 c ..... 52 74 34  
 — priv. Strandvejen 3 ..... 52 53 45

**Jensen Henning** Jernbanegade 32 . . . . . 52 43 05  
 — priv. Strandmøllevej 10 ..... 52 43 11

**Jørgensen Norman** Slotsgade 3 ..... 52 02 92  
 — priv. Gl. Kongevej 7 ..... 52 25 68

**Jørgensen Orla** Søndergade 10 ..... 52 12 68  
 — priv. A. D. Burcharthsvej 15. . . . . 52 12 67

**Kronborg Jens** Slotsgade 3 ..... 52 02 92  
 — priv. Strandvejen 23 ..... 52 02 85

**Lykke-Hansen E** Mazantigade 7 .... 52 05 59  
 — priv. Fjordvej 115 Strh. .... 52 21 87

**Nielsen A** Drabæk Helligkorsgade 14 52 65 22  
 — priv. Trapholtparken 24 Strh. . . . . 52 87 72

**Nielsen Arne** Låsbybanke 14 ..... 52 26 56  
 — priv. Låsbybanke 14 ..... 52 87 10

**Petersen Inger** Klarskov Haderslev-  
 vej 177 ..... 52 83 10  
 — priv. Strandvejen 11 ..... 52 00 11

**Possing Arne** Jernbanegade 37 ..... 52 07 14  
 — priv. Toften 2 Strandh. .... 52 07 07

**Sandermann Th.** Korsgården Hellig-  
 korsgade 13 ..... 52 65 75  
 — priv. Skolevænget Strandh. . . . . 52 41 72

**Skoletandklinikken** Rendebanen 4 B<sup>2</sup>. . . . . 52 74 30  
 — Dyrehaveskolen ..... 52 49 07

**Sørensen Holger** Bredgade 14 ..... 52 25 45  
 — priv. Kastanieallé 20 ..... 52 22 30

**Thau Mogens** Jernbanegade 26 ..... 52 01 12  
 — priv. Castenskjoldsvej 25 .... 52 21 66

**Thomsen Aa.** Wange Jernbaneg. 20<sup>2</sup> 52 37 42  
*Træffes ikke lørdag*

**Westergaard Erik** Jernbanegade 25 b 52 12 19  
 — priv. Strandmøllevej 11 ..... 52 15 19

**Westerlund J P** (Sparekassens bygn.)  
 Jernbanegade 3 ..... 52 01 34  
 — priv. Valmuestien Strandh. . . . . 52 23 35

### Tandlæger. Artikler for

**Sydjyllands Dental-Laboratorium**  
 (Svend Seier Poulsen) Munkeg. 9 52 27 33

### Tandteknikere.

**Christensen Erik** Tjørnevænget 24 .. 52 89 45

**Christensen Olaf** Slotsgade 19 st. .. 52 42 16

### TANDPROTESER

fremstilles — indsættes — repareres

Kl. 9—17.

Lørdag gerne efter aftale.

Leverandør til Varelotteriet  
 og Landbrugslotteriet

### OLAF CHRISTENSEN

EXAM. PRAKT. TANDTEKNIKER

KLINIK OG LABORATORIUM

SLOTSGADE 19 st.

TIDSAFTALE..... TLF. 52 42 16

**Hüttel Inger** Akseltorv 4 ..... 52 19 43



Reparationer: 1 time

TELEFON 52 19 43

**Krestensen's Anna** Tandteknik

v. K R Kjeldsen Haderslevvej 8

omst. til priv. .... 52 04 65

### ANNA KRESTENSENS TANDTEKNIK

Eff. v. K. R. Kjeldsen (Hid. bestyrer)

GRUNDLAGT 1915

**BEMÆRK: NY ADRESSE**  
 Haderslevvej 8 . Tlf. 52 04 65

Rubriken fortsættes næste side



Kæraa Leo (Kim Kæraa) Jernbane-  
gade 25 a ..... 52 63 78  
— priv. Strandvænget 8 Strh... 52 72 50

# Leo Kæraa

ved exam. prak.  
tandtekniker Kim Kæraa

Tidsbestilling ... 52 63 78

Mandag - fredag kl. 9-17  
Anden tid efter aftale

Lange Dreyersvej 53 ..... 52 29 87  
Træffes 9—17, torsdag 9—19  
Anden tid eft. aftale. Lørd. lukk.

# LANGES Tandteknik

Telefon 52 29 87

Mortensen Hugo Adelgade 2<sup>a</sup> .... 52 06 95

# TAND- TEKNIK

Nye tænder  
Omstilling  
Reparation

# HUGO MORTENSEN

Exam. tandtekniker

Telf. 52 06 95

Rubriken fortsættes næste spalte

Ottesen Hans V Akseltorv 1 ..... 52 22 15



## Tapetsere

(se Sadelmagere og tapetsere)

## Teatre.

Industriforeningen (billetkontor)  
8—10 og 16—18 Jernbanegade 13 52 01 73

## Teglværker.

### Hollænder's Teglværk A/S

Domhusgade 6 ..... 52 00 46  
— Driftsl. Sophus Hollænder priv. 52 29 46  
Nellikevej 6 ..... 52 29 46  
— Driftsleder Kai Hollænder priv. 52 84 14  
Nellikevej 29 ..... 52 84 14

### Sydøstjydske Teglværkers kontor

Smedegade 9 ..... ★52 74 44  
— Forretn.f. Erik Mortensen  
priv. Fjordvej 34 Strh. .... 52 04 17  
— Repræs. Siem Carstens priv.  
Påbyvej 24 pr. B. .... 56 83 61

## Tegneartikler.

### KO-MO

Kontor-Monteringen Kloster-  
gade 16 ..... ★52 72 22  
— Villy Petersen priv. .... 52 79 58  
— Konsulent Lars Petersen pr. 52 79 58  
— Konsulent E Th. Mikkelsen  
priv. tlf. Horsens (05) 62 42 27

**ALT I TEGNEARTIKLER**

## Tegnere.

- Hegnet-Larsen K Dannersvej 3 .... 52 64 53  
 Jyllands Clichéfabrik A/S Mazanti-  
 gade 10 ..... ★52 06 11  
 Klugum (Arne Rubæk Olesen) Ibsvej  
 omst. til priv. .... 52 11 12  
 Malland Harry kontor og bopæl  
 Helligkorsgade 15<sup>2</sup> hj. af Østerg. 52 23 25  
 Nielsen Bent Erik Nyvang 16 pr. B. .. 56 81 81  
 Richter Bjørn ..... Egtved 55 14 30  
 Særprægede bomærker  
 Strange-Friis I fru Fjordvej 24 Strh. 52 33 56  
 Illustration og reklame

## Tekniske artikler.

### Jensen J. P. A/S

Sønderbro ..... ★52 16 66

### Kolding Tekniske Forretning

(Fr. Flintholm) Haderslevv. 78 .. 52 22 60  
 — — .. 52 19 04

## Telefonbøger.

### Telefon-Håndbogen for Kolding og Opland A/S

Skartved (lokal 32) ..... ★52 36 00  
 — Direktør Erhardt Schmidt pr. 52 65 94

## Telefon-Håndbogen

40. udgave . Oplag 13300 ekopl.

Anmeldelse om forandringer samt optagelse i telefon-håndbogen modtages i redaktionen, postbox 257, Kolding

★**5236 00**  
 (lokal 32)

Telefonbogens annoncer  
 - virker hele året

## Telte.

Porten Sport (Th. Simonsen) Sønder-  
 gade 6 ..... 52 12 42

Tempo (Poul Gornitzka) Sønder-  
 gade 12 omst. til priv. .... 52 33 23

— Udstilling og lager: Ribberdyb

## ABC telte

Stort udvalg i campingudstyr

Udendørs Udstyr A/S Vesterg. 24.. 52 29 29

## INTERSPORT telte og campingudstyr

Vonsild Camping (J Ravn) pr. V. .... 52 22 84

## Terrazzo.

Christensen Johs. Junghansvej 123 .. 52 33 93

### de Paoli E. & Co. K/S

H. C. Ørstedsvej 12 ..... 52 55 80

— E de Paoli priv. .... 52 55 20

— V de Paoli priv. .... 52 74 31

### KH TRAPPER . BEPOSER

PRÆFABR. BADEVÆRELSEGULVE

TERRAZZO - MOSAIKARBEJDER

### Møller P.

Klildehuset Haderslevvej 65 .... 52 18 30

Terrazzo, mosaik, Linotol, Vinyl,  
 linoleum, kork og gummi gulve

Warming H Bredevej 33 Seest ..... 52 47 54

## Tjæreprodukter.

Tjærekompaniet A/S Tøndervej 15.. 52 15 52

## Traktorer.

### International Harvester A/S

Buen 11 ..... ★52 04 66

— Forretn.f. Th. Jørgensen priv.

Vejle 82 56 33



**TRAKTORER**

**MASKINER**

Rubriken fortsættes næste side

**Jacobsen Vagn**

|                                           |           |
|-------------------------------------------|-----------|
| Vejlevej 114 .....                        | ★52 77 33 |
| — Salgschef Knud Jochumsen<br>priv. ....  | 52 85 78  |
| — Værkfører Lolf Ahrendtsen<br>priv. .... | 52 71 61  |

**VOLVO TRAKTORER**

og dertil hørende redskaber  
Reparation, reservedele  
og servicevogne

**VagnJacobsen****Madsen Ingemann A/S**

|                                   |                |
|-----------------------------------|----------------|
| Haderslevvej 93 .....             | ★52 60 11      |
| — Lagertelefon .....              | 52 14 08       |
| — Ingemann Madsen priv. ....      | 52 05 18       |
| — H Damkjær priv. ....            | 52 29 79       |
| — Repr. E Ravn Nielsen priv. ...  | 52 80 50       |
| — Lagerforv. U Petersen priv. ... | 52 14 08       |
| — Montør N Tantholdt ....         | Vonsild 81     |
| — Vejen afdeling .....            | Vejen 36 02 89 |

**Sydjysk Maskinforretning A/S**

|                                          |                  |
|------------------------------------------|------------------|
| Søndergade 27 .....                      | ★52 41 22        |
| — Direkte lagertelefon .....             | 52 49 23         |
| — Vamdrup afd. ....                      | Vamdrup 58 16 80 |
| — Værkfører V Iversen priv. ...          | 52 06 78         |
| — Direktør F Paulsen priv. ....          | 52 87 36         |
| — Repr. S Christensen pr. Agård          | 55 33 97         |
| — Repr. Jørn Hansen pr. Agård            | 55 33 92         |
| — Lagerforv. Bent Sørensen<br>priv. .... | Agård 55 34 34   |

**TRAKTORER  
MASKINER**

Sørensen Ole & Co. A/S Sdr. Havne-  
gade .....

★52 51 33

**BEIARUS****Translatører.**

Ditlevsen Ruth Terrasseparken  
Lyshøj Allé Strh. ....

52 26 03

**Transporthjul.**

— Ankjær Transporthjul Gl. Konge-  
vej 25 .....

52 55 02

Sygos A/S Havnen syd .....

★52 32 00

Generalagentur for:

Rhombus Rollen, Tyskland  
P. M. L. nav, fælge og aksler, Sverige  
Soudometal elektroder, Belgien  
Trelleborg dæk og slanger, Sverige

**Transportvogne.**

Handy Transportvogne (ingeniør

H Halkjær Låsbygade 60 .....

52 10 70

— priv. Immanuelsvej 33 .....

52 28 66

**Handy Transportvogne**

for alle brancher — til alle formål

Hjul - Hjul sæt - Reparationer

Glastiberkar og -vogne

**Kolding Transportvognfabrik**

(Søren Jørgensen) Hospitalsg. 27

52 18 56

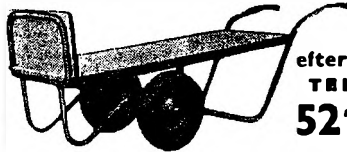

Vogne  
efter opgave  
TELEFON  
**521856**

**Walsted Th. & Søn**

Fabriksvej 10 .....

52 14 17

— Fabr. P Walsted pr. Falkev. 6

52 08 98

— Ingeniør J Walsted priv.

Nelliavej 18 .....

52 73 68

— Værkf. O Dons priv. Ingrid-  
vej 57 .....

52 43 29

Speciale: Hydr. løftevogne  
og gaffeltrucks — Stålbyggereoler

**Trikotage en gros og fabriker.****Jørgensen Christian**

Ejlersvej 10 .....

52 76 68

Mercl (A. M. Knudsen) Helligkors-

gade 14 .....

★52 24 44

**Mikkelsen Chr. A/S**

Kløvkærvej Seest ..... ★52 02 33  
 — Fabr. Henrik Mikkelsen priv.  
 Næssel Fjordv. 38 Strh. .... 52 43 67

**Thøgersen Thorvald A/S Ndr. Ring-**  
**vej 51** ..... ★52 54 22

— Direktør G L Hepworth priv.  
 Søgade 8 ..... 52 23 57  
 — Prokur. Chr. Blom priv. Dyre-  
 havevej 111 ..... 52 07 85

**Toustrup-Andersen Slotsallé 11** ..... 52 03 65

**Winklers S Eff. A/S Dalbyg. 40.** ★52 39 00

— Direktør J Jacobsen priv. .. 52 74 24  
 — Lagerchef Jens Hansen priv. 52 38 02

~~~~~  
**Trikotagehandlere.**

**»Chica«**

(K Deleuran) Haderslevvej 27 .... 52 10 74  
 — Fru E Deleuran priv. Snerle-  
 vej 66 ..... 52 50 67

**C M Trikotage (C Rasmussen) Jern-**  
**banegade 30 omst. til priv.** .... 52 03 83

**CM Trikotage**  
 JERNBANEGADE 30

**Damehuset (H Børsting) Sønderg. 8**  
**omst. til priv.** ..... 52 52 51

★ **Damehuset**  
 Bluser  
 Nederdele **Tlf. 52 52 51**

**Ebbesen**

Låsbygade 5 ..... 52 05 03

**Faurby Textil Lykkegårdsvej 51** .... 52 06 76

**Femina Jernbanegade 6** ..... 52 27 71

**FEMINA**

**Jydske Strikkerier Helligkorsgade 3.** 52 03 17

**Knudsen Brdr. Helligkorsgade 14** ★52 24 44

— Alfred Merrild Knudsen priv. 52 17 35  
 — Erik Merrild Knudsen priv... 52 27 76  
 — Poul Merrild Knudsen priv... 52 83 73



**BRDR.**

**KNUDSEN**

**Lauritsen P H Fjordvej 51 Strandh.** 52 25 01

**Lundsgaard Helga' frk. Katrinegade 8** 52 23 67

**Maco Trikotageforretningen (fru Inger**  
**Ravn) hj. af Domhusg. og Tegl-**  
**gårdsvej** ..... 52 67 75

**„MACO“**

**Pedersen Ingrid Stejlbjergvej 25.** 52 21 62

**Textilmøllen Fredericiagade 18** .... 52 67 27

**textilmøllen**  
**LAGERUDSALG**

**Thrane M Carl Plougsvej 1** ..... 52 16 48

**»Trico«**

(Grethe Johansen) Haderslevv. 87 52 31 64

**Trikotagehuset (fru Gerda Jensen)**  
 Bramdrupvej 3 pr. B. .... 56 82 16

**Winkel Jensen Østergade 11** ..... 52 12 08

**WINKEL Jensen**

**Østergades Varehus (P J Schultz' Eff.)**  
 Østergade 19 og Slotsgade 22 .. ★52 44 88

**Østergaard Tage Søndergade 27 omst.**  
 til priv. .... 52 32 05

## Tryksager.

bjørn e. reklame Munkegade 8.. ★52 58 99

# BOGTRYK OFFSET SILKETRYK

FAKTURA - KVERTER  
KATALOGER - BROCHURER  
REKLAMETRYKSAGER  
SELVKLÆBENDE ETIKETTER  
SKILTE - PLAKATER  
TRANSFERS M. M.

LAYOUT - RENTEGNING  
CLICHEER

Moderne maskinpark for små og  
store oplag, til hurtig levering...

En tryk forbindelse

\* **52 58 99**

**bjørn e. reklame**



### Blicher P. A/S

Fabriksvej 18 ..... ★52 13 11

### Centraltrykkeriet

(L Frøm) Jernbanegade 38  
omst. til C Frøm priv. .... 52 05 10

Globe Reklame Buen 2 ..... 52 60 66  
— — — — — 52 13 10



**GLOBE REKLAME**

AUT. REKLAMBUREAU

Vi løser enhver tryksagsopgave

### Herholdt's Bogtrykkeri

v. K Halvorsen Låsbygade 25  
omst. til priv. .... 52 06 66

### Jydske Tidendes Trykkeri A/S

Jernbanegade 46—50 ..... ★52 33 33

Jørgensen's Konrad Bogtrykkeri A/S  
Slotsgade 6—10 ..... ★52 14 88

**Konrad Jørgensen's  
Bogtrykkeri A/S**

### Kilgum (Arne Rubæk Olesen)

Ibsvej omst. til priv. .... 52 11 12



**Bogtryk & Offset  
Reklametegning  
Plastic- og  
gummiklicheer**

**T 521112**

### Kolding Folkeblads Bogtrykkeri

Jernbanegade 35 ..... ★52 20 00

### Kolding ny Bogtrykkeri

indeh. Ditlev Pedersen Konge-  
brogade 21 omst. til priv. .... 52 21 13

**Smukt udførte tryksager  
til billige priser**

### Krogh reklame & marketing

Jernbanegade 6 ..... ★52 26 22

— priv. Nørreled 20 pr. B. .... 56 80 31



**KROGH**

reklame & marketing

- vi giver Deres tryksag  
ekstra salgskraft - det  
gør den billigere

Lumbye Fr. A/S Skartved ..... ★52 36 00

### A/s FR. LUMBYE

Telf. ★52 36 00

*Merkantile tryksager af enhver art i smag-  
fuld og moderne udførelse. Årsberetninger,  
regnskaber, love, tidsskrifter, kataloger, ske-  
matisk arbejde, aktiebrevve, kalendere, re-  
klametryksager, etiketter, konvolutter m.m.*

**Specialtrykkeri for moderne  
blanketter i endeløse baner  
og sæt**

Papir-Centret Værkstedsvej 10.... ★52 80 55

Sjodt & Weiss' Bogtrykkeri Jern-  
banegade 35 ..... ★52 20 00

## Træ- og finerhandlere.

### Pedersen Thorvald A/S

Dieselvej 3 ..... ★52 01 77

*Oversøiske og danske træsorter  
samt alt i tilsvarende finér*

»Fionia« møbelpåler — Døre —  
Krydsfinér og parket

## Trælast og tømmer.

### Falk J. C. & Søn

Vesterløkke 37 pr. Bj. Sdr. Bjært 57 20 41  
Trælast og bygningsartikler

### Falk's Tømmerhandel

pr. V. .... Vonsild 113  
Eft. ca. nov. 70 Vonsild 56 61 13

### Grønborgs Tømmerhandel A/S

Østerbrogade 14 ..... ★52 27 11  
— Konsul Johs. Grønberg priv. 52 00 49  
— Konsul Ove Grønberg priv. 52 02 87  
— Prokur. Knud Frandsen priv. 52 11 92  
— Prokur. Sven Eriksen priv. 52 02 43  
— Repræs. Ole Steffensen priv. 52 59 50

### Kolding Trælasthandel A/S

kontor Toldebodgade 12 ..... ★52 73 33  
Lager: Sydhavnen  
— Direktør Karl Larsen priv. .... 52 79 64  
— Prokur. Henning Rix priv. .... 52 73 51  
— Forv. B Lundberg Ovesen priv. 52 66 49

### Sydjydsk Trælasthandel A/S

Industrivej 2—8 ..... ★52 47 00  
— Sydjydsk Byggecenter ..... ★52 40 88  
— Direktør Poul Hove priv. .... 52 11 91  
— Prokur. Jørgen Wraae priv. ... 52 66 98

## Træsko.

### Andreasen Brdr.

træskofabrik Munkegade 3 .... 52 59 45  
— ..... 52 18 74  
— Ib Andreasen priv. .... 52 44 76  
Træsko en gros.

Dinnsen A Værkstedsvvej 11 ..... ★52 52 33  
Træsko en gros

### Hansen Chr.

Klostergade 6 ..... 52 18 16

### Stort udvalg i træsko og træskostøvler - Førende mærker

Jensen Fritz Klostergade 9 ..... 52 03 23

Pørksen Carl Tøndervej 42 ..... 52 31 92



**Pørksens  
sikkerhedstræsko**  
(Patent træsko)

Vandel Holger Låsbygade 74 omst.  
til priv. .... 52 10 77

## Trævarer.

Dalby Stige- & Trævarefabrik Kolding 52 58 40  
Jacobsen Verner Værkstedsvvej 3 .... 52 67 81  
Spec.: Drejearbejde og børstetræ

## Turistbiler.

Lisbergs Turistbiler Hadersl.v. 161 52 02 02  
— — 52 02 00

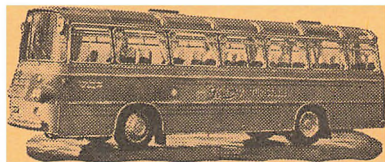

Hyggelige selskabsvogne  
Komfortable langturbusser  
Over 260 pers. i egne vogne  
8-24-30-38-42 pers. busser

Kørsel i ind- og udland

Pagh's Biler Ottosgade 36 ..... ★52 76 77



### Ny moderne 42 pers. luftaffjedret luksusbus

Ring og aftal pris om kørsel i  
ind- og udland.

### Sdr. Bjært Turistfart

(Georg Andersen) Vesterløkke 41  
pr. Bjært ..... Sdr. Bjært 57 21 22  
5—7—15 personers vogne

Tønder's Turistfart Brandorffsv. 34.. 52 14 97

## Tætningslister.

Karad Tætnings Co. (Oluf Jensen)  
Hospitalsgade 19 ..... 52 23 97

## Tøjrensning. Kemisk

### Damppressen

(Johs. Lynggaard) Adelgade 3.... 52 08 50

Rubriken fortsættes næste side

Lauridsen Brdr. forretn. Blæsbjerg-  
gade 1 ..... 52 07 44  
— Fabriken Zahngade 44—46 .. 52 02 56  
Se annoncen under Renslerier  
Mosbæk A Søndergade 10 ..... 52 10 10

### Schrøder F. W.

Låsbygade 26 ..... ★52 42 55

Trikoht Rensleriet Teglgårdsvej 18.. 52 07 71  
Trylln Ribberdyb 2 ..... 52 60 72

## Tømrermestre.

\* betyder medlem  
af Kolding Tømrermesterforening  
og Dansk Arbejdsgiverforening

### Abacus

tømrer- og snedkerfirma  
(Kurt Ittermann) Hospitalsg. 53<sup>1</sup>.. 52 67 32  
Værksted: Hospitalsgade 8

### Bech & Nielsen\*

Værksted: Sdr. Ringvej 40 .... 52 50 05  
— Halvor Bech priv. Stejlbj.v. 6 52 29 34  
— Arn. Nielsen pr. Stejlbj.v. 18 52 31 58

Bjørnskov Kr.\* Kongebrogade 74.... 52 09 93  
Brødsgaard Jens A Bramdrupdam  
pr. B. .... 56 81 45

### Bæk & Madsen\*

værksted: Værkstedsvej 4 ..... 52 73 85  
— T Bæk Kastanleallé 15 ..... 52 77 29  
— H Madsen Heibergsvej 6 .... 52 45 08  
Tømrer- og bygningsnedkerarbejde

Carstensen Arne\* Bellevuegade 19 52 29 83  
— priv. Fjordvej 1 Strandh. .... 52 87 05  
Træffes bedst priv.

## ARNE CARSTENSEN

TØMRER og MASKINSNEDKERI

Tlf. 52 29 83

Hansen Egon Alykke 18 Agtrup  
pr. Bjært ..... Sdr. Bjært 57 22 42

### Hansen H. P. og

#### G. Damgaard Nielsen\*

Værksted: Borchsminde Egt-  
vedvej ..... 52 87 62  
— H P Hansen Solkrogen 6  
Alpedalen ..... 52 46 26  
— G Damgaard Nielsen Sol-  
krogen 8 Alpedalen ..... 52 46 27

Hansen Halfdan T\* Haderslevv. 154  
omst. til priv. .... 52 74 80

## Halfdan T. Hansen

Tlf. 52 74 80

Aut. Perginol forhdl.

Hustømrernes Andelsselskab kontor og  
værksted: Trindholsmgade .... 52 19 22  
— Forr.f. K Christiansen priv... 52 18 91

## Hustømrernes Andelsselskab

52 19 22

Iversen Vagn Refsgaard Rudevej 8  
Seest ..... 52 45 30

### Jensen P. Korsgaard\*

A. M. G. Friisvej 24 ..... 52 05 79  
Tømrer og maskinsnedkeri

Jørgensen N Th.\* Læssøegade 55 .. 52 18 83

Klint A & Søn Gl. Stationsv. 4 pr. B. 56 80 58

### Knudsen & Poulsen\*

Låsbygade 79 ..... 52 54 71  
— Tage Knudsen priv. .... 52 72 80  
— Egon Poulsen priv. .... 56 81 79

Kristensen Jørn Bech Brændkj.g. 70 52 75 28  
Værksted: Haderslevvej 105

## JØRN BECH KRISTENSEN

Tømrer- og snedkerarbejde udføres

### Kronborg-Jensen Rich.\*

Dalbygade 37 ..... 52 03 48  
Omst. til priv. Kongebrogade 67

Madsen Rudolf\* A. M. G. Friisvej 8 52 28 79  
Værksted: Bellevuegade 29 a

## Rudolf Madsen 52 28 79

Møller & Sørensen\* Clemensgade.. 52 00 33  
— F Sørensen priv. Kralundsg. 9 52 33 70



Snedker- og tømrerarbejde  
Butiksinventar - Parketgulve  
Listefabrik

Tlf. 52 00 33

- Nielsen A & Søn\*** Skovbogade 11.... 52 14 87  
 — Sven Randrup Nielsen  
 Skovløkkevej 2 a ..... 52 37 15
- Nielsen Anders** Bramdrup. pr. B... 56 81 40

**Nielsen Chr. & H. P. Hansen\***

- Sct. Jørgensgade 11 ..... 52 17 66  
 — Chr. Nielsen priv. Sct. Jørgens-  
 gade 11 ..... 52 17 66  
 — H P Hansen priv. Brændkjær-  
 gade 20 ..... 52 62 72  
 — Kaj Nielsen priv. Istedvej 8.. 52 02 17
- Tømrer og maskinsnedkeri*

- Paulsen Verner** Tranevej 7 ..... 52 62 04

**Pedersen F.\***

- Sportsvej 6 ..... 52 16 61  
 Værksted: Låsbygade 101  
*Tømrer og bygningsnedkeri*

**Pedersen Henning Bruun**

- Hans Ludvigsvej 15 ..... 52 45 73  
*Tømrer- og bygningsnedkerarbejde*

**Pedersen Robert** Høvugaard Rør-

- bækvej 28 Seest ..... 52 59 70  
 Værksted: Zahnsgade 3  
*Tømrer- og bygn.snedkerarbejde*  
*Alt i gulvbelægning*

- Petersen Olaf Noll\*** Byvænget 11.. 52 00 98

- Poulsen E Rønnow\*** Sonebjerg .... 56 83 40

- Rachlitz E** Rudevej 10 Seest ..... 52 50 86

- Rasmussen H P** Junghansvej 133.... 52 51 98

**Riis H. og Søn\***

- Værkstedsvej 12 ..... 52 36 95  
 — Harald Riis pr. Østerbrog. 26 52 74 63  
 — T Riis priv. Haraldsvej 6 .... 52 36 95  
*Tømrer og bygningsnedkeri*

**Rossen Bernh.\***

- Thyrasvej 29 ..... 52 48 41  
 Værksted: Brændkjærgade 36

- Skov Erik Idyl** 23 Tved ..... 52 89 80

**Strandhuse Tømrerforretning  
 og Bygningsnedkeri**

- (Jørgen Frandsen) O. Skousvej 1  
 Strandhuse ..... 52 60 98  
 Værksted: P. Lindbæksvej Strandh.

**Vonsild Tømrer- og Snedkerforretning**

- (E Skovby Nielsen\*) pr. V... Vonsild 34  
 Eft. ca. nov. 70 Vonsild 56 60 34

**Tørrerier.**

- Jydsk Tørringsindustri A/S** Toldbod-  
 gade 8 ..... ★52 62 11  
**Sydjydsk Korn- og Foderstof-Kompagni**  
 A/S Havnen nord ..... ★52 46 11  
**Vonsild Mølle** (I P Andersen) pr. V. 52 15 15

**Tørrestativer.**

- Jespersen H** Agtrupvej 21 ..... 52 67 45  
 Combilette tørre- og bankestativ

**U**

Prøv vor kaffe — vistnok den bedste!

*Højvang Kolonial*

AGTRUPVEJ 190 TLF. 52 41 95

**Udflugtssteder.**

- Skovløberhuset** Kolding Skov ..... 52 18 72

**Udlejningsforretninger.**

- Bertelsen Knud P** Fynsvej 194 .... 52 31 22  
 Vogne uden fører

**Bramsen Mogens**

- bygmesterforr. Grønneg. 15—17 52 35 80  
 Kontortid 8,30—17 undt. lørdag  
 — Forretn.f. Arne Jørgensen  
 Ødis 59 80 17

- Mogens Bramsen priv.  
 tlf. (01) 99 24 00  
 — Sommerbolig .... Sdr. Bjært 57 22 65

**STIGEUDLEJNING**

*De kan selv nå det hele*

*fra BRAMSENS STIGER*

*Rubriken fortsættes næste side*



**Freddy's Udlejning**

Kongebrogade 19 ..... 52 25 51

**BORDE, STOLE,**glas, porcelæn, bestik,  
duge, servietter m. m.

Campingudstyr — Barnesenge

**Byens og  
Landboernes Udlejning****FREDDY'S UDLEJNING**

Telefon 52 25 51

**Frederiksen Niels Søndergade 25 .. 52 29 70**Træ- og netkravlegårde,  
barnestole, barnesenge, gæstole,  
barne- og promenadevogne**Frem's Kitteludlejning »Industri-  
gården» Dyrehavevej 7 a ..... 52 05 75****FREM'S Kitteludlejning****Gundersens Udlejning Teglgårdsvej 11 52 06 41****SKE**

hvad der vil

**SKE**

skal der til

Borde — Stole

Porcelæn

**UDLEJES****Gundersens Udlejning****Hansen Herluf Jovavej 14 ..... 52 76 29**  
10 vogne uden fører

Rubriken fortsættes næste spalte

**Jensen Carl C & Søn (Bent Hebo Jen-  
sen) Helligkorsg. 11 omst. t. priv. 52 02 13****NYE \*****MODERNE  
SMOKING  
og KJOLER  
UDLEJES**

**Carl C. Jensen & Søn**  
STØBERI OG MEJLERIATION
**Johannsen's Campingudlejning**  
Søndervang 25 ..... 52 34 26**Telte & Campingudstyr****Kolding Dampvaskeri og kemiske Tøj-  
renseri A/S Lykkegårdsvej 34 ★52 20 44**  
— Butik: Haderslevvej 18

Udlejning af:

**Kitler**  
**Arbejdstøj**  
**Håndklæder**  
**Frisørtøj**  
**Sengetøj**  
**Dækketøj**  
 \*  
**Håndklædeautomater**  
**clean-tex måtter**  
**og mopper**

Tlf. ★52 20 44

**Kolding Kitteludlejning**  
Kingosvej 32 ..... 52 03 75**ARBEJDSSTØJ og KITLER****Konfektionslageret Jernbaneg. 10<sup>1</sup> 52 34 41**

Udlejning af

**KJOLER og SMOKING****Kruse's Udlejningsvogne**Ndr. Ringvej 61—63 ..... 52 01 45  
Rekord, Kadett, Renault og VWKrüger Carl Haderslevvej 82 ..... 52 74 51  
Udlejn. af musikbøje og spille-  
automater samt alle slags forlystelser  
til basarer og fester

Mølgaard's Autoudlejning Haderslev-  
vej 106 ..... 52 84 34

Møllegaardens Dlnér Transport  
Dyrehavevej 198 ..... 52 09 18  
— ..... 52 13 03

Udlejning af borde,  
stole og service.  
Leverer samtidig maden og  
retter an i Deres køkken

Nielsen A Vesterbrogade 35 (hj. af  
Vesterbrog. og Vejrupsg.) .... 52 77 78

**VOGNE UDEN FØRER**  
**TLF. 52 77 78**

Paghs Bller Ottosgade 36 ..... ★52 76 77  
Varevogne uden fører

Schmidt Willy Blæsbjerggade 39.... 52 44 07  
Vogne uden fører

Skandinavisk Motor Co. Kolding A/S  
Dieselvej 2 ..... ★52 37 88



Altid  
nye  
VW'er  
u/fører

PERSON- OG VAREVOGNE

**SMC** KOLDING A/S

\* 52 37 88

Sydjysk Biludlejning Haderslev-  
vej 148 ..... 52 50 50



Ny Opel Rekord 1,9 og nyere Kadett  
Ræd løjning — leveres gerne

Ternbeck's autoudlejning  
Hertug Abelsvej 59 ..... 52 08 79  
— ..... 52 84 26  
Person- og combivogne uden fører

Thor Vask Låsbygade 33 ..... 52 15 04  
Dåbskjoler udlejes. Stort udvalg

Thrane H J Carl Plougsvej 1..... 52 16 48  
Vogne uden fører

## Ure en gros.

Bonnichsen Louls Vonsildvej..... ★52 67 22

Christiansen Chr. & Co. Solgården 10 52 07 27

Kolding Import Compagni A/S  
Dreyersvej 44 ..... ★52 25 88

## Urmagere.

\* betyder Tempus-urmagere.

Bagge Knud Låsbygade 37 ..... 52 78 28  
Faguddann. urmager og optiker

**Bagges Ure - Optik**  
Låsbygade 37

»Bissenbakker« (S A Poulsen)  
Haderslevvej 37 ..... 52 09 77

Jensen Ole\* Jernbanegade 25 a  
omst. til priv. .... 52 03 02



**OLE JENSEN**

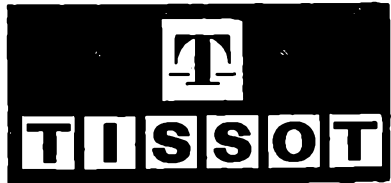

Jepsen Hans\* Jernbanegade 16 .... 52 74 05  
— priv. Fjordvej 8 Strandh. ... 52 10 04

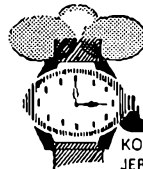

**HANS  
JEPSEN**

KOLDING URE & OPTIK  
JERNBANEGADE 16 . TLF. (05) 5274 05

**Lauridsen Peter\***  
Jernbanegade 8 ..... 52 06 24  
Fineste urmageri

**Madsen Th.\***

Tøndervej 50 ..... 52 21 64  
 Stort udvalg i ure. — Optik

Meelsen C A\* Låsbygade 50 ..... 52 00 10

**C. A. Meelsen**

Telefon 52 00 10

**Nissen Poul\***

Østergade 23 ..... 52 09 28  
 Omst. til priv. Østerbrogade 62

Pilgaard Arnold\* Damhusvej 15

pr. B. .... 56 84 52

Certina forhdl.

**ARNOLD PILGAARD**

Urmager • Optiker

**Tvede-Jensen E.**

Haderslevvej 45 ..... 52 48 57  
 Ure og guldvarer

Urmagasinet (Chr. Poder) Låsbygd. 81 52 65 38

**Weilstrup A.\***

Låsbybanke 1 ..... 52 27 28  
 — priv. Bjergbyvej 41 Seest 52 24 62  
 Aut. Alpina forhandler

Zinglersen Erik Jernbanegade 21 .. 52 61 65

**ERIK ZINGLERSEN**

Danmarks største ur-, optik-, guld-koncern  
 fildelt diplom og højeste udmærkelse 1938

Ure - briller - kikkerter - mikroskoper  
 læseglas - barometre - guld - brillanter

**Filialer:**

Kolding - Odense - Nyborg - Svendborg  
 Korup - Haderslev - Vejle - Herning



Prøv vor kaffe — vietnok den bedste!

**Højvang Kolonial**

AGTRUPVEJ 190 TLF. 52 41 95

**Vandværker.**

Mosvig Vandværk .....	52 46 31
Seest ny Vandværk .....	52 61 87
Seest Vandværk I/S (driftsleder)	
Vagn O Pedersen) Hylkedalv. 4-8	52 47 55
— Vandmester Ernst Klausen pr.	52 12 87
— Formd. ing. Jørg. Jeppesen pr.	52 74 04
— Kass. Frovin Jørgensen priv.	52 17 64
Vandværket Stadionvej 45 .....	52 57 66
— .....	52 58 45
— Bestyrer G Simonsen priv. ....	52 58 45
— Værkm. Carl E Nielsen priv. ....	52 03 73
— Maskinm. Torkil Heide priv. ....	52 44 55
— Montør Gunnar Lautrup priv. ....	52 40 49
— Montør A Frantzen priv. ....	52 69 07
— Montør Aage Ross Eilersen pr.	52 31 51
— Østre Vandværk H. C. Petersens- vej .....	52 18 34

**Varehuse.****Føtex**

(Dansk Supermarked A/S) Hellig- korsgade 6 .....	★52 59 88
— Forretn.f. R Larsen priv. ....	52 88 07
Schous Varehus Jernbanegade 11 ..	52 03 74
Østergades Varehus (P J Schultz' Eftf.) Østergade 19 og Slotsgade 22..	★52 44 88

**Varme anlæg.**

\* betyder medlem af Kolding Blukenslagerlaug  
 og Arbejdsglverforeningen.

**Alpedalens Varme- og Sanitetsforretn.**

(Svend Visbech Madsen)  
 Solskrænten 4 Alpedalen ..... 52 34 75  
 — — — — — Taulov 56 21 70  
 Aut. gas- og vandmester

**Alpedalens Varme- og Sanitetsforretning****Bendstrup K & Sønner\***

Haderslevvej 90 ..... 52 27 66  
 — E Bendstrup jun. priv.  
 Strandbakken 20 Rebæk ..... 52 25 84  
 — K Bendstrup jun. priv. Helm-  
 dalsvej 51 ..... 52 31 35

Aut. VVS installator  
 Reparationer - Nyanlæg

**Blikol**

Ole Rømersvej 12 ..... 52 77 75  
 — Forretn.f. P Nielsen priv.  
 Norgesvej 29 ..... 52 77 75

**Centralvarme, fjernvarme  
 og oliefy**

*Nyanlæg og reparationer*

**Bramdrupdam Smede- og Maskinforret-**

ning Vejlevej 10 pr. B. .... 56 81 09  
 — Montør Eli Grønnebæk  
 Johnsen priv. .... 56 84 98

*Varme . Sanitet . Oliefy*  
**N. C. JØRGENSEN**

**Buch Anker Norgesvej 16 ..... 52 39 26**

**A. Buch 52 39 26**

Centralvarme - Oliefy - Luftvarme  
 Nyanlæg og reparationer

**Hansen Gunnar Dyrehavevej 130 .. 52 73 73**

**Gas . Vand . Varme**

**Gunnar Hansen**

**Hansen Lunding Stadionvej 16 .... 52 05 15**

..... 52 20 54

**Lunding Hansen 52 05 15**

Central-, fjernvarme og oliefy

**Jensen's Jochum Maskinfabrik A/S**

Klostergade 27 ..... ★52 07 11

**VARMEANLÆG**

**SANITETSANLÆG**

**Johansen H I Vestervang 30 pr. B. 56 84 49**

— Poul Mørk priv. .... 52 44 49

**Blik — Vand — Sanitet**

**Centralvarme — Oliefy**

**Aut. fjernvarmeinstallatør 56 84 49**

**Johnsen Bjarne\* Fynsvej 216 ..... 52 06 36**

Oliefy . Varmeanlæg

aut. fjernvarmeinstallatør

**BJARNE JOHNSEN . 52 06 36**

**Jørgensen & Søn**

Hospitalsgade 27 ..... 52 18 56

**Jørgensen Richard**

Haderslevvej 27 ..... 52 29 52

— priv. Cedervej 13 ..... 52 29 52

**Blikkenslager - Gas - Vand**

**Centralvarme og fjernvarme**

**Knudsen Ole**

Fabriksvej 24 ..... 52 05 65

Varmeanlæg . Sanitetsanlæg

**Krenk J.**

ingeniørfirma Fredericiag. 14.. ★52 33 44

— B Bossen Jovavej 11 ..... 52 38 86

— Montør Conrad Hansen ..... 52 03 43

— Montør Johs. Mäkinen ..... 52 25 03

**Varme — Oliefy — Ventilation**

**Vand — Sanitet**

**Larsen Gregers pr. Bjært**

Sdr. Bjært 57 21 30

**Gregers Larsen**

*Centralvarme — Oliefy*

**Lund Regnar Tvedvej 50 ..... 52 25 50**

**REGNAR LUND**

Varme- og oliefyingsanlæg

**Lyhne B Kongebrogade 49 ..... 52 31 34**

**Centralvarme - Oliefy**

**Fjernvarme - Reparationer**

**B. LYHNE 52 31 34**

VVS Installatør

**Nielsen H Skovgaard\* Hostrupsv. 16 52 16 45**

— Servicemontør Flemming Nis-

sen ..... Vejstrup 57 42 03

**H. Skovgaard Nielsen**

Centralvarme og oliefyingsanlæg

Service på alle mærker oliefy

**Nielsen V. Krogsgaard**

Vonsild omst. til priv. .... Vonsild 3

Eft. ca. nov. 70 Vonsild 56 60 03

*Rubriken fortsættes næste side*

**Nielsen Verner**

Sct. Jørgensgade 12 omst. t. pr. 52 01 30

Olsen Kaj\* Vejlevej 172 ..... ★52 34 33  
— priv. .... 52 71 30**Kaj Olsen ★523433**Aut. gas- og vandmester  
VVS installer - Fjernvarme**Petersen C.**

Agrtrupvej 40 ..... 52 76 62

priv. Munkegade 6

**CENTRALVARMEANLÆG**

Aut. fjernvarmeinst. - VVS Install.

Aut. gas-, vand- og sanitetsmester

**Påby Varme og Sanitet (Vagn Hansen)**

Påby ..... 52 85 76

**PÅBY VARME OG SANITET****TLF. 52 85 76**

Rasmussen Hans\* Teglgårdsvej 17 52 45 10

**52 45 10 HANS RASMUSSEN**

Central- og fjernvarme

Schmidt Mich.\* Snerlevej 4 ..... 52 13 70

— Værksted ..... 52 13 71

**MICH. SCHMIDT**

BLIK - VARME - SANITET - OLIEFYR

AUT. GAS- OG VANDMESTER

**TLF. 52 13 70**

Schmidt Verner Gl. Tved 5 Tved .... 52 49 51

Sørensen H G Fjordvang 8 ..... 52 24 67

**Central- og fjernvarme****Hess luftvarme . Aut. salg og service****SØRENSEN & SØRENSEN 522467**

Varme Service (Per Lydholm) Låsby-

gade 72 omst. til priv. .... 52 75 08

Spec.: Luftvarme

Rep. af alle typer oliekaminer  
og kakkelovne**Vester Nebel Blikkenslagerforretning**

(Børge Klaaby) Idyllen 3

Vester Nebel ..... Agård 55 32 82

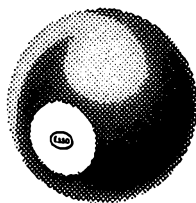
**ESSO KUGLEN**  
**Oliefyret**  
**De ikke hører!**Vester Nebel  
Blikkenslagerforretning  
Børge Klaaby  
Telefon (05) 55 32 82  
Økonomiprøve foretages**Villy's Kedel- og Oliefyrservice (Villy**

Madsen) Brandorffsvej 25 ..... 52 43 58

**Vistoft M. P.**

Ingeniørfirma Haderslevvej 57.. 52 04 42

Omst. til værksted og lager

Søndervang 6

— Ing. Jørgen B Vistoft priv.

Hjarup gl. Præstegård.. Hjarup 59 40 73

**Vand-, varme- og oliefyrservice**  
efter kl. 17

— Servicetekn. B D Kristiansen

priv. Ravnsbjerg 23 ..... 52 04 42

— Servicetekn. Jørn Ibsen priv.

Snerlevej 4 ..... 52 59 59

— Servicetekn. Allan Rasmussen

priv. Dybbølvej 2 ..... 52 59 53

**VVS****INSTALLATØR****M. P. VISTOFT 52 04 42****DØGNSERVICE**

Zeller Max Jovavej 1 a ..... 52 15 98

**Varmeanlæg**  
Oliefyr og fjernvarme  
Max Zeller . Telf. 52 15 98

**Varmeanlæg. Artikler for**

Dahl Brødrene A/S Industrivej 1 ★52 50 44

TILSLUTTET  
DANSK VVS-INFORMATION

**Vaskemaskiner.**

**Bonnichsen Louis**

Vonsildvej ..... ★52 67 22  
Elektr. vaskemaskiner en gros

El-Hushjælpen Munkegade 2 ..... 52 33 85

Gælder det:

**VASKEMASKINER**

Gå til specialisten

**EL-Hushjælpen**  
KØKKENUDSTYR

Jesco A/S Værkstedsvvej 8 ..... ★52 74 00

**PHILCO**



VASKEMASKINER

Kun salg til forhandlere

Nielsen Morten Koldingbjerg 32 .. 52 63 92

**NYBORG** vaskerianlæg

Nørremose's Husholdningsmaskiner  
Fredericiagade 12 ..... 52 29 60

**FERM**

**HAKA**

**BOSCH**

**RONDO**

**MIELE**

**AEG**

**NØRREMOSE 52 29 60**

Skousen Låsbygade 7—9 ..... 52 50 62  
— Forr.f. S Vestergaard priv. .. 52 59 92

**HUSHOLDNINGSMASKINER**  
**Skousen**

Vestergaard J Fa. Haderslevvej  
pr. V. .... ★52 19 99

**Kirk . Ferm**  
**Miele . Castor**  
**Rondo . Haka**  
**Vaskemaskiner**  
en gros — en detail  
**Fa. J. VESTERGAARD**  
**TLF. ★52 19 99**

**Vaskemaskiner. Udlejning af**

Lindberg H Solsortevej 3 ..... 52 16 11

**Vaskerier.**

Borch Hans B Kongebrogade 77 .. 52 51 15

**REFINA-VASK**

Tørres og varmrulles TLF.  
efter ønske. **52 51 15**  
Hentes og bringes

Buens Mønt Vask (Hedda Jørgensen)

Buen 3 ..... 52 16 15

— priv. Mejsevej 5 ..... 52 37 37

— Sommerbolig ..... Vejstrup 57 41 03

Centralvaskeriet (G A Skovbakke)  
Dr. Fichsvej 1 ..... 52 06 46

**CENTRALVASKERIET**



TELEFON

**52 06 46**

Ellta (Elisabeth Thomsen) Tønder-  
vej 48 ..... 52 30 22

Rubriken fortsættes næste side

Frem Vaskeriet (A H Rasmussen)  
 »Industrigården« Dyrehavevej 7 a ★52 54 00  
 — Butik: Klostergade 28



Tlf. ★52 54 00

**Vaskeriet Frem**

Hansen M Teglgårdsvej 15 ..... 52 22 82

**M. HANSEN** 52 22 82  
 Vask . Rulning . Strygning

Ideal Vask (Edith Andersen)  
 Konsul Graugade 5 ..... 52 26 61

Kolding Dampvaskeri og kemiske Tøjrenseri A/S Lykkegårdsvej 34 ★52 20 44  
 — Butik: Haderslevvej 18



Vask og udlejning af:

Kitler  
 Arbejdstøj  
 Håndklæder  
 Frisørtøj  
 Sengetøj  
 Dækketøj  
 ✕  
 Håndklædeautomater  
 clean-tex måtter  
 og mopper  
 Tlf. ★522044

Kolding Møntvask Markdanersg. 9. 52 89 29  
 Lyth's Gardinvaskeri Dreyersvej 21. 52 09 43

Mønt Vask (H M Hansen) Mosev. 75 52 74 27

**MØNT VASK**

Mønt Vask (R Scholz) Dyrehavevej 158 ..... 52 67 37

**MØNT VASK**

Nem-Vask (C Hansen) Låsbyg. 62 .. 52 66 60

**NEM-VASK**

Våd vask . Rullevask . Tør vask  
**TELEFON 52 66 60**

Perfect-Vask (R Scholz) Dyrehavevej 158 ..... 52 67 37

**PERFECT-VASK**

Våd vask, tør vask,  
 rullevask efter ønske **52 67 37**

De ringer — vi henter og bringer

Prima Vask hj. af Dalbygade og Fredensgade ..... 52 14 47

**Prima Vask**

Vi henter Telefon **521447**  
 og bringer

Seest Rekord Vask (H J Johansen)  
 Bellahøjvej 19 Seest ..... 52 61 95

**Seest Rekord Vask**

Våd vask — Tør vask  
 Rulle vask

Vi vasker også Deres arbejdstøj!  
 Tøjet hentes og bringes

Stjerne-Vask (fru Rita Pedersen)  
 Fælledvej 1 pr. B. .... 56 82 43

**Stjerne VASK** 56 82 43

**VÅD VASK RULLEVASK**

Tøj modtages til kem. rensning

Kilo-rens Dåbskjoler udlejes

VI HENTER OG BRINGER

Super Vask (fru K Mikkelsen)  
 Broagervej 8 ..... 52 65 65

**Super Vask**

Våd vask  
 Rullevask **Tlf. 52 65 65**  
 Varmerulle  
 Vi henter og bringer

Rubriken fortsættes næste side

Vaskeriet Thor Låsbygade 33 .... 52 15 04

# THOR VASK

## Rullevask

DÅBSKJOLER UDLEJES



Største udvalg

**52 15 04**

Våd Vask (B Nielsen) Tønderv. 15  
omst. til priv. .... 52 50 51

Wascator Vaskesalon (Arne Pedersen)  
Bellevuegade 29 ..... 52 60 30

**WASCATOR**

Våd vask • Tørring      Telefon  
Rulle vask

Tøjet hentes og bringes **52 60 30**

### Vat.

Kolding Vaffabrik A/S Nørremarks-  
vej ..... ★52 75 33

### Vejmaterialer.

Gadegaard Chr. & Søn Bellevueg. 24 52 22 23  
— — 52 65 81  
— Kaj Gadegaard priv. .... 52 24 23

Levering af alt til vejarbejde i:



**Paksten**  
**Tromleral**  
**Brosand**  
**Fyldsand**  
**Slagger**

**Chr. Gadegaard & Søn**

Telefon **52 22 23**

### Phønix Tagpap og Vejmaterialer A/S

Havnen ..... 52 27 55  
— Ingeniørkontoret ..... 52 67 47  
— Grusgraven Seest ..... 52 82 09  
— Formd. P Eriksen priv. .... 52 27 55  
— Distr.ing. O C Mikkelsen priv. 56 80 57  
— Repræs. H Duus priv. .... 52 60 15

### Vekselerere.

Bager Ingemann Låsbygade 51 .. ★52 63 00  
— priv. Strandvejen 45 ..... 52 68 47  
Spec.: Køb, salg og belåning  
af præmieobligationer

### Viktualiehandlere.

#### Bent's Viktualieforretning

(K Daugaard) Gøhlmannsvej 44 52 36 33  
Alt i færdige middagsretter  
Smørrebrød på bestilling

#### Blom N. & Søn

Østergade 16 ..... 52 03 93  
— — ..... 52 03 92  
— Filial Palmeallé 2 ..... 52 53 92

#### Damkjær Schmidt

(C C Knudsen) Søndergade 32 .... 52 63 41

#### Det Kolde Bord

(Poul Nielsen) Kongebrogade 11 52 17 74

#### Dokkedahl Anton

Agrupvej 133 ..... 52 39 60

#### Favoriten

(G Madsen) Haderslevvej 75 B.. 52 28 22

#### Frandsen Martha

Låsbygade 42 ..... 52 30 59

#### Frydsvej's Viktualie

(M Schwarz) Frydsvej 12 ..... 52 20 12  
Smørrebrød og  
kolde anretninger **52 20 12**  
leveres overalt

Kjeldsen H Læssøegade 46 ..... 52 00 04  
— priv. Overmarksvej 14 ..... 52 39 63

Pålægshuset (F H Jensen) Agrup-  
vej 98 ..... 52 13 98

#### Vestergaard's Viktualier

Butikscntret Lerbjergvej 3 Seest 52 17 47

#### Viktualiekældereren

(A Guldbrandtsen) Domhusg. 17 .. 52 31 82



**Vildt- og fjerkræhandlere**

(se tillige Fiske- og vildthandlere)

Blom N & Søn Østergade 16 .....	52 03 93
— .....	52 03 92
— Filial Palmeallé 2 .....	52 53 92
Damkjær Schmidt (C C Knudsen)	
Søndergade 32 .....	52 63 41

**Vin.****I. Vinudsalg****Christensen Bundgaard & Søn**

Søndergade 4 omst. til priv. .. 52 22 41  
 Skjold Burnes vine

**Nielsen's N. C. Eftf.**

Jernbanegade 16 ..... ★52 62 44

**Nielsen Vald. Fa.**

(L Olesen) Østerg. 23 omst. t. priv. 52 04 16

**II. Vinhandlere og -import****Friis' Chr. Eftf. (Arne M Hansen)**

Sct. Jørgensgade 10 ..... 52 76 19

*Vinhandel***CHRISTIAN FRIIS' EFTF.****KOLDING**

Sct. Jørgensgade 10

(Indgang Provstegyden)

Tlf. 52 76 19

Fuldmægtig

P. Bendixen - 52 52 32

**IVO**  
SHERRY

Eneimportør af:

Amontillado: gylden, sødlig

Manzanilla: lys, tør

Brown: mørk, sød

Dockmann solbærrom

Lyse's Peter Vinhandel Helligk.g. 22 52 02 22

52 02 24

— Forretn.f. E Kjærgaard priv. 52 02 24

**Peter Lyse's Vinhandel**

Petersen A Bloch (Jens Jensens Eftf.,  
 Viborg) Markus Allé 17 ..... 52 20 61

**Thorup's Knud Vinhandel A/S**

Helligkorsgade 22 ..... 52 02 22

— ..... 52 02 24

**Vinduer.****Bramdrupdam Glarm.forretn.**

(Børge Vogensen) Påbyv. 8 pr. B. 56 80 65

*Vi løser enhver opgave  
 indenfor forsatsvinduer*

Indhent tilbud  
 uden forbindende

**56 80 65****Egsø Forsatsvinduer**

(Egly Sørensen) Zahngade 2 .. 52 40 36

— Driftsl. K Sørensen priv. .... 52 75 40

**Gilling Jens Trindholmegade**

Havnen syd ..... ★52 34 22

**GILTEX** VINDUET

med dreje- og kipåbning

TEL. ★ **52 34 22****Iversen J. Refsgaard**

Låsbygade 98 ..... 52 06 51

— priv. Ringstedvej 6 ..... 52 21 31

Specialfabrik i vippevinduer  
og hæveskydedøre**Pedersen Thorvald A/S**

Dieselvej 3 ..... ★52 01 77

**CENTRUM** vippevinduer**VELFAC** facadevinduer**VELUX** ovenlysvinduer**THORPEDO** ovenlys-  
kupler**Vinduespolering.**

Arpe Bent Agrtrupvej 139 ..... 52 35 20

Becker Rich. Rubinvej 3 Seest ..... 52 89 85

Bennedsen Hans Peter Dannersv. 9 52 84 73

Rubriken fortsættes næste side

Dansk Polerings Selskab A/S  
 »Vægtergården« Mazantigade 5 ★52 18 33  
 — Afd.leder L Jensen priv. .... 52 57 27

## VINDUESPOLERING



Vægtergården  
 Tlf. ★52 18 33

Dansk  
 Polerings Selskab A/S

Datterselskab af Det Danske Rengørings Selskab A/S

Harris Ian Langagervej 52 Seest .. 52 44 43



## „Ruder-Lux“

Vi kommer overalt —  
 også i krogene

Hauritz Bernhard Junghansvej 75.. 52 70 82

Træffes bedst efter kl. 15  
 Private . Forretninger

Hauritz F.

Junghansvej 38 ..... 52 87 45  
 Træffes bedst 12—13 og eft. 16,30

Hauritz Herluf Anne Mariesv. 17 52 43 93

Træffes bedst kl. 12-13 og efter 17  
 Spec.: Fabrikker og butikker

Jørgensen Arnold Ingridsvvej 34 .... 52 60 47  
 Private, fabrikker, nybygninger

Kolding Vinduespolering (Aage Christensen) Ørebrovej 14 ..... 52 87 82

Nielsen A Snerlevvej 52 ..... 52 14 68

Pedersen Walther Schjørringsvej 4 52 54 02

## WALTHER'S

vinduespolering

Tlf. 52 54 02

Ravn Henning Cypresvej 14 ..... 52 87 67

### Vognfabrikanter.

Mørch J & Sønner A/S Vejlev. 164 ★52 71 00  
 — Driftsleder Chr. Guldbæk pr. 52 71 80



### Vognfabriker. Artikler for

Transport-Teknik A/S Seest ..... ★52 52 00  
 — Direktør Viggo Andersen priv.  
 Bjergbyvej 48 Seest ..... 52 84 67  
 — Bogholder H D Polzin' priv.  
 Hvidøre 37 Vamdrup .. Vamdrup 58 15 79

### Vognmænd (lastbilkørsel)

(se tillige Autokørsel, personbefordring)  
 \* betyder medl. af  
 Kolding Vognmandsforening.

Agtrupvejs Bud Central & Flytteforretning Agtrupvej 21 ..... 52 67 45  
 Bekke K E Kærmindevej 37 ..... 52 42 72  
 Bentzen's Svingkraner Ndr. Ringvej 49 ..... 52 60 80  
 — Week-end- og aftentelefon .... 52 65 53  
 Se annoncen under Entreprenører  
 Boisen Harald Agtrupvej Dalby.... 52 58 56  
 Boisen Henry Agtrupvej Dalby.... 52 58 55  
 Bøjsstrup A besked modtages..... ★52 62 22

Kolding—Odense

### Christensen Egon\*

Gormsvej 21 ..... ★52 39 44  
 — priv. .... 52 30 32  
 — Bogholder Poul Elling priv. 52 39 44

Auto-transporter i Ind- og udland  
 med lukkede kølevogne

Fragtruten Kolding-Aarhus

Flere daglige afgang i hver retning

Se endv. under Godstransport

Rubriken fortsættes næste side

Christensen Rich. Kongebrogade 13.. 52 01 72  
 Christiansen W Snerlevej 6 ..... 52 36 34  
 Dahlmann Sv. E\* Ravnevej 14 .... 52 77 98

### Damkjær's Peter Eftf.\*

(H Jespersen) Dalbygade 30 ..... 52 01 38

Ebbesen Jakob\* Tøndervej 86  
 (gården) ..... 52 05 53

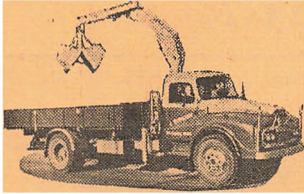

## KRANARBEJDE

udføres —

også med ekstra udlægger  
 og forskelligt grej.  
 Jord og affald fjernes.

**JAKOB EBBESEN 52 05 53**

Elkjær B Alpedalsvej 43 a ..... 52 15 54  
 Folk Niels Benediktssvej 4 ..... 52 18 80

### Fragtcentralen

Dieselvej 4 ..... ★52 62 22

Modtager gods til de fragtruter,  
 der anløber Kolding

Gadegaard Chr. & Søn\* Bellevueg. 24 52 22 23  
 — — — — — 52 65 81

Se annoncen næste spalte

Grelsen Børge Harte ..... 52 29 41  
 Gura B\* Istedvej 3 ..... 52 34 18  
 Hansen A Alpedalsvej 54 ..... 52 07 50  
 Hansen H Chr.\* Abenråvej 3 ..... 52 87 51  
 Hansen Holger Haderslevvej 145.. ★52 23 77  
 Hansen Ib Enev. Sørensenvej 33 .. 52 56 43  
 Hansen L Solhøj Esbjergvej ..... 52 56 25  
 Hansen's Peter Auto- og Maskin-  
 transport Piledåmsvej 41 ..... 52 25 26

Se annoncen under Entreprenører

Haastrup Arne\* Kn. Hansensv. 20 .. 52 53 20  
 Haastrup's Vognmandsforretning\*  
 (Helmer Haastrup) Hollænderv. 9 52 07 03

International Camiontransport A/S  
 Mosevej ..... ★52 82 33  
 — Efter kontortid filialbestyrer  
 P Nielsen ..... 52 89 93  
 Telex 3694

**CAMIONTRANS**

Jacobsen Chr. Juhl\* Bellevuegade 42 52 20 89  
 Jacobsen Otto\* Haderslevvej 59.... 52 26 73  
 Jensen Johs. Thyrasvej 5 ..... 52 54 12

Gadegaard Chr. & Søn\* Bellev.g. 24 52 22 23  
 — — — — — 52 65 81  
 — Kaj Gadegaard priv. .... 52 24 23  
 — »Stensgård« Seest ..... 52 47 05  
 — Bogh. fru E Feldstein priv... 52 81 23

**Chr. GADEGAARD  
 & SØN  
 52 22 23**

Al slags kørsel med lastvogne udføres.  
 Vogne med tippelad fra 6 til 20 tons  
**3 vogne med læssekraner**

Transport m. 3 blokvogne  
 fra 10—50 tons



af gravemaskiner - bulldozere - trom-  
 ler og andre tunge genstande.

**INDHENT TILBUD**

Vi har **TRAKTORER** til ethvert for-  
 mål (indregistreret)  
 med anhængere - 3  
 vejs tippelad - læs-  
 seskovl.  
 Udlejning af gummiged

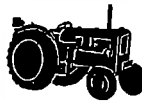

Levering af alt til vejarbejde  
 i paksten - tromleral - bro-  
 sand - fyldsand - slagger.

**FINESTE KVALITET I  
 STØBEMATERIALER**

1. classes støbesand og stenmaterlaler  
 får De i alle dimensioner.

Levering af kalkmørtel.

**Chr. GADEGAARD  
 & SØN  
 TELF. 52 22 23**

— klarer også Deres problemer ...

Jensen Rud.\* Borgergade 13 ..... 52 04 10

## Rud. Jensen

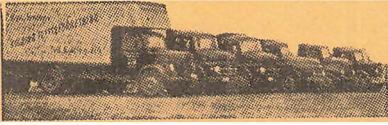

**Al kørsel udføres**  
med lastvogne med og uden  
tippelad

Levering af sand og singels  
Vogne fra 5 til 20 tons



Lad os ordne Deres  
**flytte- og transport-**  
problemer



**Møbelopbevaring**  
i opvarmede lokaler

# 520410

Jensen Vagn Kirkestien 12 pr. B. .. 56 82 10

**Al kørsel udføres**  
med vogne fra 5 til 20 tons

Levering af vej- og støbematerialer

**Maskintransport**

med læssekran

**VAGN JENSEN 56 82 10**

Jessen J Gøhlmannsvej 11 ..... 52 20 21

Johansen Karl Aage Fjordvej 63 Strh. 52 00 40

Johansen Svend Fjordvej 73 Strh. .. 52 14 69

Josiasen Alfred Hylke ..... 52 47 13

Levering af vej- og byggematerialer  
Vogne fra 6-11 tons

**Alfr. Josiasen. 524713**

Jørgensen Robert\* Drammenvej 4 52 59 75

Biltelefon (0020) 60 48

**AL KØRSEL UDFØRES**

Levering af støbematerialer,  
fyldsand og brosand.

Fineste muldjord leveres.

Levering af kalkmørtel.

**Robert Jørgensen**

**TLF. 52 59 75**

Biltelefon (0020) 6048

Kanne Ejner & Søn Fabriksvej 29.. ★52 46 44

Koch Jens Chr.\* Ndr. Ringvej 68 .. 52 23 50

Kolding Tanktransport (K E Kruse)

Enghavevej 7 pr. B. .... ★56 84 44

— priv. Strandbakken 11 Rebæk. 52 53 99

Kolding Transporten (Adolf Hyla)

Alpedalsvej 8 ..... 52 30 66

*Kølevognstransport*

Kristiansen Alfred\* Tøndervej 76 .. 52 74 93

Krogh Aksel Svalevej 29 ..... 52 46 69

Kruse Laurids\* Borthigsgade 28 .... 52 34 76

Larsen Anders Østenkær Suomiv. 4.. 52 66 07

*Internationale transporter*

Laugesen L K\* Søndeborgvej 6 .... 52 66 41

**Lehmann Paul**

Internationale Transporter

Aktieselskab Dalbyg. 40—42 .. ★52 75 66

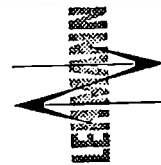

Lock N E Petersen Dyrehavevej 146 52 23 81

**Kolding Auto-Transport**

**6—20 tons lastvogne**

**Madsen Hjalmar J.\***

Blæsbjerggade 34 ..... 52 11 14

Markussen Frede Fynsvej 15 ..... 52 57 53

Rubriken fortsættes næste side

Martensen Th. Sundeved 20 ..... 52 39 21  
— Chauffør Robert Bruun priv. 52 55 21

**Th. Martensen 52 39 21**

Mathiesen Oskar\* C. Plougsvej 2 a. . . . . 52 33 90

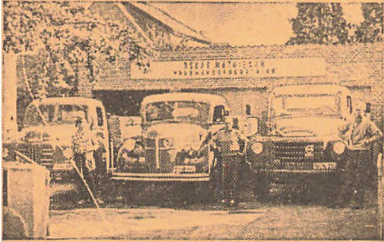

Al vognmandekørsel med lastvogne  
Støbe- og vejmaterialer leveres

**Oskar Mathiesen. 52 33 90**

Møller Peter\* Kongebrogade 49 ..... 52 03 89  
Omst. til Teglgårdsvej

Nicolaisen H Piledamsvej 31 ..... 52 85 63

**Nicolaisen Henry\***

Vejlevej 144 ..... 52 25 69

Nicolajsen Sv. Aa. Harte ..... 52 44 22

Nielsen A Bro\* Vestergård Seest .. ★52 72 99

Nielsen Børge Teglgårdsvej 33 ..... 52 60 62

**Nielsen Hans**

Enghavevej 9 pr. B. .... 56 83 39

Nielsen V Solvej 3 ..... 52 28 68

Olsen Georg Påbyvej ..... 52 32 77

Pedersen M Carl Plougsvej 109 .... 52 59 90

Pedersen Rasmus Vejlevej 134 ..... 52 05 11

Petersen Alfred Sydbanegade 6..... 52 18 18

Petersen B Hofbæk Katrinegade 9.. 52 16 22

Paaske Svend Vestervang 17 pr. B.. 56 82 41

Paaske Verner Vestervang 8 pr. B.. 56 83 68

Rasmussen Regnar P Broagervej 30 52 28 15

Schultz Herluf\* Drosselvej 34..... 52 64 72

Schultz P Stadlonvej 34 ..... 52 02 41

**Sejrup Børge\***

Kongebrogade 19 ..... 52 76 52

Kørsel med 5—16 tons lastvogne

Sloth F\* Læssøegade 3 ..... 52 73 82

**Sloth's F. Eftf.**

(Feldborg Nielsen) Georg Brandes-  
vej 6 ..... 52 00 51

DSB vognmand

Al kørsel til og fra banen besørges

Smedegaard J\* A. L. Johansensv. 23 52 19 89

**Søgaard Aage\***

Lærkevej 16 ..... ★52 13 55

Kørsel med lukkede lastvogne  
fra 5 til 17 tons

Sørensen Magnus Jovavej 21 ..... 52 28 21

Internationale transporter

**Terling P. C.**

Fabriksvej 17 ..... ★52 15 22

— Bogholder V Thuesen priv. .. 52 44 79

— Speditør K Andersen priv. .. 52 75 93

Telex 33 68

Therkildsen Ejnar Dr. Fichsvej 4.... 52 04 20

Thomsen Chr. Haderslevvej 137.... 52 28 61

Thomsen Herluf\* Kongebrogade 48.. 52 63 93

Østergaard Frimodt Hert. Abelsv. 20 52 26 25

Kolding—Odense vognmand

## Vuggestuer.

Kolding Kommunes Vuggestue

Agrtrupvej 47 ..... 52 32 09

Kolding Kommunes Vuggestue

Palmeallé 10 ..... 52 40 35

Kolding Vuggestue (E Andersen)

Skolegade 12 ..... 52 21 97

## Vulkanisering.

**Kolding Slidbanefabrik**

(K B Pedersen) Haderslevv. 143.. 52 38 22

— priv. Brændkjærgade 86 ..... 52 69 73

Thomsen M Sydbanegade 1—3 .... 52 10 45

— priv. Fjordvej 21 Strandh. .. 52 36 45

**Sydjydsk Vulkanisering**

Slidbaner på lager til ombytning

Nyt autogummil

**Vægte.**

Lauridsen Ib Alpedalsvej 39 ..... 52 68 67

**Kolding  
Vægtfabrik**

**Fabrikation og  
reparation af  
alle arter vægte**

*Fra 100 gr. til 200.000 kg.*

VISERVÆGTE  
STEMPLINGSVÆGTE  
UDREGNINGSVÆGTE  
AUTOMATVÆGTE  
KORNVÆGTE  
BROVÆGTE  
SKYDELODSVÆGTE  
DECIMALVÆGTE

*Rep. af alle arter  
pålægsmaskiner*

**VÆGTE****05-5268 67****Sydjyllands Vægtfabrik**

(H Jensen) Seest Bakke 7 omst.  
til priv. .... 52 05 30

**SYLVÆFA**

**Fabrikation og reparation  
af alle slags vægte  
Salg - Service**

**Værelser, udlejning af**

Grossmann E Haderslevvej 98 .... 52 44 52

*Værelser søges og anvises*

*Værelsesudlejning*

*Tlf. svarer til kl. 22*

**Værktøj.****Grønborgs Tømmer-  
handel A/S**

Østerbrogade 14 ..... ★52 27 11

**Jensen J. P. A/S**

Sønderbro ..... ★52 16 66

**Kolding Tekniske Forretning**

(Fr. Flintholm) Haderslevvej 78.. 52 22 60

— — .. 52 19 04

**Kristensen Thomas Haderslevvej 75**

omst. til priv. .... 52 65 40

*Værktøj for metalindustrien*

**Lumbye Ejnar**

Adelgade 16 ..... ★52 50 55

— Prokurist Reimar Pagh priv. .. 52 20 87

**Olesen Viktor H. A/S**

Fynsvej 9—11 ..... ★52 38 88

— Direktør V H Olesen priv.. 56 82 07

— Salgschef C Christiansen priv. 52 33 67

— Repr. F Damkjær priv. Alminde 56 11 51

Petersen Carl F Fabriksvej 16 .. ★52 52 22

**Carl F. Petersen****Sydjysk Byggecenter**

Industrivej 2 ..... ★52 40 88

**Værktøjsfabriker.**

Breindal Th. Teglgårdsvej 5—9.. ★52 49 00

— priv. Aalkjærgrd. Dybvadbro 56 83 66

**Udstansning og optrækning under  
presser op til 150 tons.**

**Værktøjer og maskiner efter opgave.**

**Specialitet: Stanse- og trækværktøj.**

**Kolding Værktøjsfabrik (A Christensen)**

Agtrupvej 56 omst. til priv. .... 52 15 30

*Stanse- og presseværktøj*

*Værktøj og maskiner efter opgave*

**Kristiansen K G A/S Haderslev-**

vej 100 ..... ★52 05 99

## Værktøjsmaskiner.

### Jensen J. P. A/S

Sønderbro ..... ★52 16 66

### Kolding Tekniske Forretning

(Fr. Flintholm) Haderslevv. 78.. 52 22 60  
— — .. 52 19 04

### Kristensen Thomas Haderslevvej 75

omst. til priv. .... 52 65 40

### Olesen Viktor H. A/S

Fynsvej 9—11 ..... ★52 38 88

— Direktør V H Olesen priv... 56 82 07

— Salgschef C Christiansen priv. 52 33 67

— Repr. F Damkjær priv. Alminde 56 11 51

## Væverier.

### Beirholms Væverier A/S Dalbyg. 38 ★52 45 55

— Fabr. Mogens Beirholm priv. ... 52 66 48

### Iversen Aage Wendelboe Hjemme-

væveriets kontor og lager  
Kastanieallé 22 ..... 52 29 84

### Jensen Georg Damaskvæveriet

Sdr. Ringvej ..... ★52 27 00

— Driftsl. Jørgen Nissen priv. ... 52 69 28

### Jydsk Nylon Industri (K Vestergaard

Frandsen) Bakkevej 10 pr. B. .... 56 82 82

### Najgebauers Væveri Carl Plougsv. 1 52 73 54

Væveri: Højvang, Agtrup

Spec.: Hørdækketøj

### Volkerts Brdr. Fabriker A/S

Dalbygade 40 ..... ★52 39 00

Efter kontortid:

— Direktør J Jacobsen ..... 52 74 24

— Direktør O Vagn Larsen ..... 52 31 61

## Våbenhandlere.

### arne P sport (tidl. Kurt Kühn) Rende-

banen 14 ..... 52 33 00

### Stæchmann C A & Søn Sønder-

gade 27 ..... 52 08 67

### Udendørs Udstyr A/S Vestergade 24 52 29 29

# Z

Prøv vor kaffe — vistnok den bedste!

## Højvang Kolonial

AGTRUPVEJ 190

TLF. 52 41 95

## Zinktryk.

### Jyllands Clichéfabrik A/S Mazanti-

gade 10 ..... ★52 06 11

# Æ

Prøv vor kaffe — vistnok den bedste!

## Højvang Kolonial

AGTRUPVEJ 190

TLF. 52 41 95

## Æg.

### Danmarks Ægekspert A/S (Sigurd

Christensen) Fredensgade 10 .... 52 01 62

### Fisker Kurt Abenråvej 33 ..... 52 10 20

Dansk Andels Ægekspert

### Ægcentralen Tøndervej 10 ..... 52 74 41

— Gross. N E Hansen priv. .... 52 62 15

## Æskefabriker.

### Alpap-Emballage A/S .... Taulov ★56 22 22

# ALPAP-EMBALLAGE

# ÆSKER & KARTONNAGE

### Dansk Kraftemballage A/S

Ndr. Havnevej ..... ★52 32 55

— Aftentelefon ..... 52 38 94

# Bølgepap

# Massivpap

### Aae Niels Agtrupvej omst. til priv. 52 02 07

— Driftsl. Chr. Duus priv. .... 52 59 47

# Niels Aae

Æsker . Kartonnage

Udetanøning

# RENAULT



**BIL FOR  
HVER EN  
KRONE**

## SALG

Kom ind og se hele det store Renault person- og varevognsprogram. Vi gi'r Dem gerne en demonstrationstur helt uden forbindelse.

## SERVICE

Vort store Renault-specialværksted er udstyret med mange moderne hjælpemidler, således at et hvert arbejde kan udføres korrekt og hurtigt.

## ORIGINALE RESERVEDELE

Vi har altid et komplet lager af originale Renault-reservedele, tuningsudstyr og originalt Renault-tilbehør. Og så forhandler vi de kendte Kléber radialdæk.

## RUST BESKYTTELSE

På vort nye Dinitrol rust behandlingsanlæg kan vi give Deres vogn en grundig og effektiv behandling mod rust efter FDM-metodens forskrifter — også selv om det ikke er en Renault!



Stort udvalg af brugte biler med **RF garanti** og **Dinitrol** rustbehandlede efter FDM-metoden.

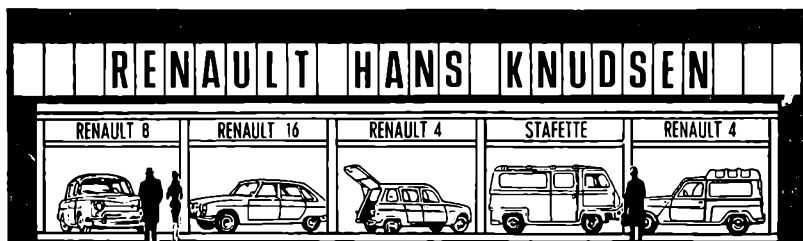

TØNDERVEJ 16 - 6000 KOLDING - TLF. (05) \* 52 76 00 - AFTENTLF. (05) 52 71 76



# Nummerfortegnelse

over telefonabonnenter under Kolding central.

- 520000 Statsbanestationen  
01 Statsban. Oplysn.kont.  
02 Statsban. Pladsbestill.  
03 Dr. G Lind  
04 Slagterm. H Kjeldsen  
05  
06 Maskinhdl. F G Nielsen  
07 Dansk Olie Import A/S  
08 Bruhn's Sko  
09 Værkfører P Johansen  
520010 Urmgr. C A Meelsen  
11 Ark. P Eduard Petersen  
12 Gross. H C Stenderup  
13 Pensionist John Madsen  
14  
15 Fhv. forr.f. V Teilmann  
16 Schack & Co.  
17 Chevron Service-Station  
18 Nørrekroen  
19 Restaur. Ida Jacobsen  
520020 Skræderm. Alb. Jensen  
21 Frk. Sigrid Rasmussen  
22 S Winkler's Eftf. A/S  
23 Automobilhuset A/S  
24  
25 Konditor E R Skov  
26 Hovedkass. A Andersen  
27  
28  
29 Husm.af. B M Fjelde  
520030 Gartn. Søren Rasmussen  
31 fhv. Politim. K Ewald  
32 Forskningsinstituttet  
33 Møller & Sørensen  
34 Opt. Oscar Riis & Søn  
35 Planist Kaj Halberg  
36 Repræs. Svend Friche  
37 T Møller Nielsen  
38 Rangerm. S Holm  
39 Th. Petersen & Co. A/S  
520040 Vognmd. K Aa. Johansen  
41  
42 Ingvard H Lund  
43 Kolding Andelsmejeri  
44 Kolding Købmandsskole  
45 Inger og P O Poulsen  
46 Hollænders Teglv. A/S  
47 Kolding Eksporthandel  
48  
49 Konsul Johs. Grønborg  
520050 Damernes Sal. hos Aase  
51 F Sloth's Eftf.  
52 Jordem. Anna Lindgaard  
53 Entrepr. Carl Olsen  
54 Fotohdl. R Hartimmer  
55  
56 Tandl. B Altenburg  
57 Købmd. C Wendt  
58 Pens. overpostb. Nielsen  
59 Blomsterh. P Mammen  
520060 Repr. Lilly S Hansen  
61 Lærer Keld Jensen  
62 Domhuset  
63 Slagteriarb. B Jensen  
64 Overkirurg M Andersen  
65 Overmontør E Sloth  
66  
67 Thorvald Pedersen A/S  
68 Gross. Kay T W Segel  
69 Fru Sofie Skriver
- 520070 Bogh. Hauge-Rasmussen  
71 Politass. G Sørensen  
72 Antikv.h. Edith Nielsen  
73 Regina Herremagasinet  
74 Overmekan. Erik Dam  
75 Kontorassist. J Bonde  
76 Frk. Ann-H Jensen  
77 Vicevært F Tindhof  
78 Kunstm. E Rasmussen  
79 Fru Paula Schmidt  
520080 Kordegn Bertel Hansen  
81 Overp.m. Fl. F Hansen  
82 E Dupont  
83 Fru Blenda C Jørgensen  
84 Møller Nicolaj Madsen  
85 Fhv. restaur. T Gejl  
86 Fru E Mikkelsen  
87 Borgerkroen  
88 Brugsforeningen  
89 Tuborg og Kgs. Bryghus  
520090 Vognmd. Laurits Hansen  
91 Fru Greta Aug. Andersen  
92 Brygger Jac. Færch  
93 P Thuesen Andersen  
94 B Andsgaer  
95 Importøren  
96 Wichmanns Kafferisteri  
97 KFUM cafet. og pens.  
98 Tømrerm. Olaf Petersen  
99  
520100 Kold. Omegns Foderstof  
01 Fru Elna Christensen  
02 Salgschef H Søndergaard  
03 Salgsinsp. Klindt Larsen  
04 Direktør P Hundevad  
05 Hendes Magasin  
06 Fru Gudrun Hansen  
07 Diakon Poul Landgrebe  
08 Sct. Nicolai Skole  
09 Insp. C G Sørensen  
520110 Hans Krøller & Co.  
11 Dansk Olie Import A/S  
12 Tandlæge Mogens Thau  
13 Kaj Opstrup  
14 Rigmor Nielsen Brøduds.  
15  
16 O Nielsen Skou  
17 Fru Olga Løwenstein  
18 Pens. Eiler Schwensen  
19 Kolding tekniske Skole  
520120 Husmd. Møller Sørensen  
21 Kolding Sejlkl. Restaur.  
22 Sønderbro Apotek  
23 Cvilving. Bo Beck Jensen  
24 Gundtoft Frakker A/S  
25 Købmd. Aage Hansen  
26 Disp. Knud Sørensen  
27 S Winkler's Eftf. A/S  
28 Farvem. Hans P Larsen  
29 Advokaterne Hove  
520130 Gas- og vandm. Nielsen  
31 Jakob Brems  
32 Tage F Petersen  
33 A/S Scan-Atlas Hush.app.  
34 Tandl. Westerlund  
35 G.K. Løgetøj  
36 Ingeniør Skj. Knudsen  
37 Fru A Petersen  
38 Peter Damkjær's Eftf.  
39 Sv. Aa. Jensen Budcentr.
- 520140 Domhuset  
41 Parkskolen  
42 Fa. Riberholt Thomsen  
43 Poul Bjarne Hansen  
44 Automobilhuset A/S  
45 Kruses udlejningsvogne  
46 Boghold. Birgit Radmer  
47 Repræs. Johs. Poulsen  
48  
49 Pens. Sommer Lauritsen  
520150 Valdemar Nielsen  
51 Fhv. mælkehdl. Hansen  
52 Amtsv.ing. Buch-Larsen  
53 Malerm. M Feldfoss  
54 Revisorassist. B Heilskov  
55 Kolding Andelsmejeri  
56 Fru F M Steffensen  
57 Propr. Kjær Poulsen  
58 Fru Ellsab. Korsgaard  
59 Fru Nanni Svensson  
520160  
61 Firestone  
62 Danmarks Ægeesp. A/S  
63 Damaskv. Bent G Jensen  
64 Værkf. G Nygaard  
65 Assur.firm. Aug. Borgen  
66  
67 Købmd. J Jørgensen  
68 Peter Niemann  
69 Alykkeskolen  
520170 Spec.forr. Kred. Serv. I/S  
71 Sejlmager C C Fusing  
72 Vognm. Rich. Christensen  
73 Industriforeningen  
74 Købmd. S Pedersen  
75 Lageresp. Erl. Hein  
76 Eli Zeiler  
77 Thorvald Pedersen A/S  
78 U.dir. Sv. Christiansen  
79 O Lynggaard-Jensen  
520180 Læge S Schlamowitz  
81 Fru Christine Heick  
82 Kartonnagearb. A Kaihøj  
83 Lagerforv. T Ravn  
84 Tømrer Jac. Christensen  
85 Fru Sigrid Schmidt  
86 Fru Emilie Rasmussen  
87 Dansk Arbm. Forbund  
88  
89 H Lausen's Klædelager  
520190 Skoleinsp. L Lomholdt  
91 Toldinsp. Jacob Thomsen  
92 Mekan. Carlo Svensson  
93 Journ. B og P Brask  
94 Chr. Mikkelsen A/S  
95 Herreekv. Peter Moos  
96 Montør E Nielsen  
97 Adv. Abel og S Knudsen  
98 Cvilving. W Slot  
99 Fysioterap. Asta Keller  
520200 Lisbergs Turistbiler  
01 E C Schmidt  
02 Lisbergs Turistbiler  
03 Skræderm. E Lykkehus  
04 Fru M Nymand  
05 Am. Trykl.m.-Komp. A/S  
06 Henry Fisker & Co. A/S  
07 Æskefabr. Niels Aae  
08 Jyllands Clichéfabr. A/S  
09 J O Fischer-Nielsen

- 520210 Axel Nielsen Malerv. hus  
11 Købm. Vesterg. Frandsen  
12  
13 Carl C Jensen & Søn  
14 Slagterm. B R Lauritsen  
15 Fru D Christensen  
16 Sygehj Ebba Petersen  
17 Tømmerm. Kaj Nielsen  
18 Brandass. Hakon Ravn  
19 Dansk Olie Import A/S
- 520220 Kjeld Hansen  
21 Plantesk.ej. Aksel Olsen  
22 Peter Lyse's Vinhandel  
23 Disp. Bent Andersen  
24 Peter Lyse's Vinhandel  
25 Købmd. Erling Hollesen  
26  
27 Lektor A Stoklund  
28 Krim.assist. H Deleuran  
29 Farveh. Drøge Jørgensen
- 520230 Turistforen. Bureau  
31 Fru køb. D Rasmussen  
32 Fru Marie Bork  
33 Chr. Mikkelsen A/S  
34 S Winkler's Eftf. A/S  
35  
36  
37 Fru Inga S L Dokkedahl  
38 Repræs. Møller Nielsen  
39 Toldebti. R Ø Nielsen
- 520240 Grøjejer H Hvid  
41 Vogndm. P Schultz  
42 Stadsdyrl. E Melchiorsen  
43 Prokur. Sven Eriksen  
44 Forpagter A P Lunden  
45 Komm. arb. J H Pedersen  
46 Fritidshj. W Andersen  
47 Kordegn C Sørensen  
48 Fru Elisabeth Schmidt  
49 Elektr. Fagforen.
- 520250  
51 Vogndm. M Hansen  
52 Disp. Kaj Jakobsen  
53 R Lindberg Rasmussen  
54 Tryk Andels-Anstalten  
55 Skov's Konditori  
56 Brdr. Lauridsen  
57 Læge Henning Møller  
58 Kulhd. P Christensen  
59 Bagerm. G Rasmussen
- 520260 Joh. Wahrlich & Co.  
61 Fysioterap. Anna Bæk  
62 Brændh. v. Andreasen  
63 Bagerm. Johs. Andersen  
64 Skibsmæg. S E Hansson  
65 Kolding Lervare en gros  
66 Depotbest. Hans Buhl  
67 Kontorchef A Nielsen  
68 Fru Gudrun Molin  
69 Automobilhuset A/S
- 520270 Specialarb. H Winther  
71 Johansen's Eftf.  
72 Gustav Danielsen  
73 Fru Anna Jensen  
74 Frk. Elisabeth Eff  
75 Fru Inger Sørensen  
76 Lærer A Andersen  
77 Trappergaardens Æbleh.  
78 Bagerm. Rugbr.f. A/S  
79 Maler E Ølholm Jensen
- 520280 Frkn. D og K Simonsen  
81 Tømmerm. Kn. Andersen  
82 Overtj. Thorvald Roed  
83 Børneh.lær. Christensen  
84 Kulhd. Erik Larsen  
85 Tandl. Jens Kronborg  
86 Eksp. Ib Damkjær-Larsen  
87 Konsul Ove Grønberg  
88 Willys Konditori  
89 Fru Helene Boysen
- 520290 Fhv. brygger J Bagge  
91 Propr. Daugaard-Hansen  
92 Kronberg og Jørgensen  
93 Fru E Brødsgaard  
94 Syerske I Christensen  
95 Kloskejer Ejner Nielsen  
96 Skræderm. E Johansen  
97 Konditor P Nilssen  
98 J P Christiansen  
99
- 520300  
01 Suurballe damekonf.  
02 Urmager Ole Jensen  
03 Antikv.h. Holg. Madsen  
04 Fru Dina Fugldahl  
05 Tekstilvejer B Andersen  
06 Svend Hansen  
07  
08 N D Johnsen  
09 Ellegaard Marked
- 520310 Forskningsinstitutet  
11 Brogaard Blomster  
12 Købmd. Erik Schultz  
13 Købmd. Poul E Petersen  
14 Hafnia's Hovedagentur  
15 LRSagf. H Schjerbeck  
16 Civiling. P Beck Jensen  
17 Jydske Strikkerier  
18 Ps. pakhusfmd. Clausen  
19 Kruses Køreskole
- 520320 Fru Alice Billund  
21  
22 Th. Petersen & Co. A/S  
23 Skomager Fritz Jensen  
24 Brugsforeningen  
25 Johannes Neye  
26 Maskinn. V Østergaard  
27 Fru M Christensen  
28 Guldsmed Erna Krogh  
29 Købmd. Asger Mathiasen
- 520330 Blikkens. J Bach & Søn  
31 Montør P Skovbakke  
32 Boghold. Ejn. Dalsgaard  
33 Symaskineforhdl. Salling  
34 Glarm. Wilger & Søn  
35 Fru G Flugt Sørensen  
36 Købmd. Nis Sørensen  
37 Fru Else Hansen  
38  
39 Smørforsyningen
- 520340 Sundh.pl. A E Mortensen  
41 J E Jeppesen  
42 Gartner Frede Olsen  
43 Montør Conrad Hansen  
44 G M Born  
45 Inspektør B Uglebjerg  
46 Fhv. redaktør V Schmidt  
47 Købmd. I Hansen  
48 Rich. Kronborg-Jensen  
49 Frk. Inger Schmidt
- 520350 Adv. Abel og S Knudsen  
51 Tilf. formd. Chr. Jensen  
52 Harald O Grau A/S  
53 Carlo Friis  
54 Rutebilchauff. H H Bank  
55 Johansen's Eftf.  
56 Slagterm. P Christensen  
57  
58 Fru Inger Boesen  
59 Modehdl. J Sørensen
- 520360 Købmd. Asger Sørensen  
61 Hos »Laura«  
62 Centrum bogbinderi  
63  
64 Markdannershus  
65 A Toustrup-Andersen  
66 Dybkjærs Bolighus  
67 Visitator Erl. Rasmussen  
68 Repræs. M P Poulsen  
69 Købmd. N P Frederiksen
- 520370 Fru Elisabeth Hansen  
71 Margr. Eriksen  
72 Bagerm. Børge Gehlert  
73 Værkm. Carl E Nielsen  
74 Schous Varehus  
75 Eksped. Verner Jensen  
76 Hdlsgartn. Karl Gamst  
77 Munk's Boghandel  
78 Købmd. C Wendt  
79 Købmd. Wald. Bonnesen
- 520380 Værkf. Rob. Frohnert  
81 Isolatør A Bentzen  
82 O.læge Richter-Jørgensen  
83 C M Trikotage  
84 Forpagter Poul Erik Bæk  
85 Fru Minna Bennetzen  
86 Guldsmed Chr. Dynesen  
87 Lund's Foto  
88 H. K.s kontor  
89 Vogndm. Peter Møller
- 520390 J Pallesen's Planteskole  
91 Kolding tekniske Skole  
92 Vikt.hdl. N Blom & Søn  
93 Samme  
94 Malerm. C Jensen & Søn  
95 Gross. Brødr. Bojsen  
96 Isolatør Chr. Hansen  
97 Modist Ingeborg Holm  
98 Postb. Poul Erik Boysen  
99 Hush.skolen Børrehus
- 520400 Lrsagf. Børge Larsen  
01 Blikkens. Rob. Steinfath  
02 Fjerkrækspert Averkoff  
03 Fru Minna Sørensen  
04 Oskar Leonhardt  
05 Fru Johanne Storm  
06 Trædrejer M Petersen  
07  
08 Taxavognmd. Damgaard  
09 Malerm. Caus Jørgensen
- 520410 Vogndm. Rud. Jensen  
11 Tamefris. E Larsen  
12 De Danske Forsv.brødre  
13 Konfekturh. K Pedersen  
14 K. F. U. M.  
15 Købmd. Jens Feirup  
16 Fa. Vald. Nielsen  
17 Forretn.f. E Mortensen  
18 Grdejer J F Fredslund  
19 A/S Scan-Atlas Hush.app.
- 520420 Vogndm. E Therkildsen  
21 Skandinavien Restaur.  
22  
23 Finmekan. Erik Gade  
24 Autoforh. A E Jensen  
25 Bagerm. Palludan's Eftf.  
26 Hjemmehj. R Petersen  
27 Gerda Schibler  
28 Sv. Aa. Wase Petersen  
29 Forr.f. Ester Rasmussen
- 520430  
31 Mont. Sv. Aa. Henriksen  
32 Frk. Gertrud Møller  
33 Forskningsinstitutet  
34 Faglærer Erik Skov  
35 Kolding Autohandel  
36 E Lykkegård Johnsen  
37  
38 Carl Petersen  
39 H Nielsen & Søn A/S
- 520440 Glarm. A Holm & Søn  
41 Erik Clausen  
42 Ing.firma M P Vistoft  
43 Fru P M Klaaborg  
44 Koldingfjordskolen  
45 Smed Erland Petersen  
46 Fru Lindholm Sørensen  
47 Købmd. Sv. Andersen  
48 Kld. Bade- og Massagekl.  
49 Skolebetj. S From
- 520450 JASON Lædervareforr.  
51 Salgschef Vald. Nielsen  
52 Parfumeri La Boutique  
53 Gødnings Kompagniet  
54 Smedem. A Domensky  
55 Købmd. Sv. Aa. Hollesen  
56 Fru Solveig Weiland  
57 Thorvald Pedersen A/S  
58 Vejerkontoret  
59 Købmd. I P Olesen
- 520460 Singer Co. Symask. A/S  
61 Civiling. P E W Nielsen  
62  
63 Kolding Stigefabrik  
64 Gårdejer fru B Beck  
65 Anna Krestensens Tandt.  
66 A./S Internat. Harvester  
67 Fab. Bjørn Pedersen  
68  
69 Fysioterap. Ellen Kruse
- 520470 Restaur. Th. Petersen  
71 Mekan. Albert Andresen  
72 Schmidt & Søner A/S  
73 Vogndm. J Chr. Jensen  
74 Fru Dagm. Sørensen  
75 Fru Ellen Beirholm  
76 Arb. Andelsbolig Foren.  
77 Købmd. Thule Jørgensen  
78  
79 Munk's Boghandel

- 520480 Firma Jens P Bek  
81 Fru Gudrun Andersen  
82 Lærerinde K Jensen  
83 Karen Schønemann  
84 Slagterm. V Schmidt  
85  
86 Den borgerl. Begrav.ks.  
87 Fru Hansine Beck  
88 Ingeborg Pugh Larsen  
89 Snedker Holm Nielsen
- 520490 Afd.leder Vagn Jensen  
91  
92 Jens Juhl's Savværk  
93 Tipsklokken  
94 Overdyrl. E S Møller  
95 Hdlsmd. Erling Laurtrup  
96  
97  
98 Ingeniør Outzen Nielsen  
99 Bjørn P modeller
- 520500 Kolding Realskole  
01 Rep. A Hornshøj Jensen  
02 Købmd. E Buhl Petersen  
03 Ebbesen trikotage  
04 Fru Ingeborg Sietskov  
05 Venstrebladet  
06 Kass. Else Rasmussen  
07 Fuldm. Edith Kristensen  
08 Kontorbest. Sv. Bekke  
09 Købmd. Henry Olsen
- 520510 Centraltrykkeriet  
11 Vognmd. R Pedersen  
12 Pensionist N Rasmussen  
13 Koldingfjordskolen  
14 Carlsberg Depot  
15 Verner Lunding Hansen  
16 Fru M Seirup  
17 Fa. Th. Petersen  
18 Autoh. Ingem. Madsen  
19 E Røndbjerg
- 520520 L Koch Igbilforretning  
21 Foto-Magasinet  
22 Ejendomskontoret  
23 Politass. E Røjkjær  
24 Bagern. Ib E Nielsen  
25 Fru C Christensen rullef.  
26 Kolding Mini-Taxi  
27 Vognmd. N Lauridsen  
28 Ps. tif.nistinde E Juhl  
29
- 520530 Sydjyllands Vægtfabr.  
31 Kolonialh. H Henriksen  
32 Fhv. træskoh. Jacobsen  
33 Shell Service Station  
34 Regnskabsk. Bech Olesen  
35 Kød-Børsen  
36 Restaur. »Westend«  
37 Herreekv.forr. Monopol  
38 M Søgaard-Pedersen  
39 Pensionist H M Sørensen
- 520540 Christensen & Schjødt  
41 Søndervang Skole  
42 Mosevejs sportsplads  
43 Kunstm. Dybd. Dantoft  
44 Advokaterne Hove  
45 Kold. Omegns Foderstof  
46 Fhv. økonoma Petersen  
47 Blomsterf. Akselhus  
48 Slagterm. H Meier  
49 Tropehuset
- 520550 Gerda Guldb. Andersen  
51 Vicevært Arne Pedersen  
52 Strøgets Kød  
53 Vognmd. J Ebbesen  
54 Damefr. Thyra Mulvard  
55 Læge Hans Wendt  
56 Ejd.hdl. Gunnar Jensen  
57 Fru Helga Holtz  
58 Anlægsf. J E Hansen  
59 Tandl. E Lykke-Hansen
- 520560 Konsul E Christensen  
61 Guldsm. Sv. E Thomsen  
62 Maler Vald. Petersen  
63 Kolding Gymnasium  
64 Maskinhdl. Poul Nielsen  
65 Smedem. Ole Knudsen  
66 Læge Lisbeth Mogensen  
67  
68 Marie Møller  
69 Dansk Olie Import A/S
- 520570 Kirketorvets Kiosk  
71 Malerm. Em. Andersen  
72  
73 De Gamles Hjem  
74 Overl. A Gammelgaard  
75 Frem's Kitteludejning  
76 Lærerinde frk. K Juhl  
77 Landinsp. G B Jeppesen  
78 Bondestuen  
79 Tømrerm. Korsg. Jensen
- 520580 Inger Roldsgaard  
81 Billunds Kemiske Fabrik  
82 Strøgets Kaffe og Chok.  
83 Kreaturhdl. N Hansen  
84 Købmand Knud Hansen  
85 Repræs. Peder H Olesen  
86 Fru Asta Jensen  
87 Sadelmgr. E Schultz  
88 Domhusbageriet  
89 Fru Helga Kanne
- 520590 Slagterm. V Sørensen  
91 Hotel Danmark  
92 Repræs. Erik Petersen  
93 Sct. Jørgens Stiftelse  
94 Havnesterens Kontor  
95 Polyfoto  
96 De Gamles Hj., sygeafd.  
97 Slagterm. Carl Nielsen  
98  
99 K G Kristiansen A/S
- 520600 Direktør Eskild Wind  
01 Fru Alma Kelstrup  
02 E Hansen's Revision A/S  
03 fhv. O.tlfm. A C Brink  
04 Brændselsh. J Pedersen  
05 Gartner H Hermansen  
06 H Dam  
07 Exp.chauff. W. Nielsen  
08 Maskinassist. M Kleberg  
09 N C Frandsen, gulvbel.
- 520610 Købmd. G Mortensen  
11 Jyllands Clichéfabr. A/S  
12 Slagterm. Kloster & Søn  
13 Fuldm. Karl Andersen  
14 Overmek. Tage Bech  
15 Ingeniør M P P Vistoft  
16 Autohdl. Poul E Jensen  
17 Skotgjsmag. Perfect  
18 Cand. agro Birger Dahl  
19 Buntm. Rud. Christiansen
- 520620 Vognmd. A P Wind  
21 Kommissiør E Hansen  
22 Kolding Eksp.ortmarked  
23 A/S Poul Brandrup  
24 Urmgr. Peter Lauridsen  
25 Dansk Olie Import A/S  
26 Trælnd.arb. Fagforen.  
27 I C Farvehandel A/S  
28  
29 Ingeborg Viuff
- 520630 Gross. V Grumstrup  
31 G. K. Legetøj  
32 Købmd. B Gødsvang  
33 Optiker Sigfred Skjold  
34 Gross. Rosenløv Jensen  
35 Fru Margr. Bartholdy  
36 Blikkenslm. Bj. Johnsen  
37 Fru Else Hansen  
38 Vognmd. Knud E Jensen  
39 Murerm. P Andersen
- 520640 Søster Henriette  
41 Gundersen's Udlejning  
42 Sognepræst Joh. Svarre  
43  
44 Kolding Autohandel  
45 Best.l. Inga Johansen  
46 Centralvaskeriet  
47 Frk. Misse Schmidt  
48  
49 Snedker Karl Apel
- 520650 Eksp.ortør S Kollerup  
51 J Refsgaard Iversen  
52 Ingeniør Chr. Schmidt  
53 Jordem. D M Lauridsen  
54 Kolding Idrætsring  
55 Slagterm. Vedel Hansen  
56 Læge Hans Wendt  
57 Trocadero  
58 A/S Scan-Atlas Hush.app.  
59 Kunsth. K Høj Jeppesen
- 520660 Taxavognmd. Jørgensen  
61 Sognepræst A Sølling  
62 Fhv. kordegn J Aage  
63 Gørdejer Arn. Knudsen  
64 Nord's Salon  
65 Albert Ball  
66 Herholdt's Bogtrykkerl  
67 N T Nikolaisen  
68  
69
- 520670 Malerm. B M Pedersen  
71 Fru G Manford  
72 Gross. Oscar Christensen  
73 Malerm. Madsen & Søn  
74 Rentier Laurids Skau  
75 Repr. T Bruun Nielsen  
76 Faurby Textil  
77 Repræs. Kai Falck  
78 Værkfører Villy Iversen  
79 Ejd.mægler H Ryberg
- 520680 Tuberkulosestationen  
81 Fru Johanne Christensen  
82 Jenny Friis' Eftf.  
83 Pensionist J Christensen  
84  
85 Bogh. Astrid Christensen  
86 Kolding Tennisklub  
87 Købm. Vesterg. Frandsen  
88 Læge Arthur Timper  
89 Fru E Brink
- 520690 Red. Glysk. Christensen  
91 Købmand E Lund  
92 W Tange-Christensen  
93 Murerm. Jeppesen & Søn  
94 Fru Anna Simonsen  
95 Tandtekn. H Mortensen  
96 Slagterm. Sivert Ravn  
97 A/S Scan-Atlas Hush.  
98 Købmd. Ove Bøttker  
99 Fru Anna M Beirholm
- 520700 Læge P Noringriis  
01 Fru Dagny O Rasmussen  
02 B Fabrin, ysmaskiner  
03 Vognm. Helmer Haastrup  
04 Assurandør H Ottesen  
05  
06 Købmd. Ejner A Hansen  
07 Tandlæge Arne Possing  
08 Kolding Omnibus-Selskab  
09 Samme
- 520710 Uniroyal Engleb. Danm.  
11 J Jensen's Maskinf. A/S  
12 Købmd. Laur. Hansen  
13 Fru Johanne Torntoft  
14 Tandlæge Arne Possing  
15 Bykroen  
16 A/S Scan-Atlas Hush.app.  
17 Fru E Lomholt Nielsen  
18 Kolding Stempelfabrik  
19 Slagterm. F Wolff
- 520720  
21 Bageriet »Trio«  
22 Kolding Hobby  
23 Malerm. Aage Madsen  
24 Svenningsen & Søn  
25 Tandlægers Kiosk  
26 Kille Fenneberg  
27 Chr. Christiansen & Co.  
28 Elly Kjældgaard  
29 Fru Christine Munk
- 520730 Bagern. V Poulsen  
31 Fru Frida Tarp  
32 Fru M Kjølbøje  
33 Jacob J C Manufaktur  
34 Fhv. fabr. Andr. Hansen  
35 Koldingfjordskolen  
36 Gartner H Jørgensen  
37 Automobilhuset A/S  
38 Bogh. Ebba Jensen  
39 Musiker A J Christiansen
- 520740 Frk. Anna C Andersen  
41 A/S Scan-Atlas Hush.  
42 Kontorchef C Jensen  
43 Kolding Perslennefabrik  
44 Brdr. Lauridsen  
45 Margarinef. Ebbe Grue  
46 Adjunkt Niels »Solgaard«  
47 Kolding Andelsmægler  
48 Th. Petersen & Co. A/S  
49 Købmd. Peter Hansen

- 520750 Vognmd. A Hansen  
51 Kædelrenser Thomsen  
52 Fhv. købmd. M Lauritsen  
53 Hans Døllerup Boel  
54 Autohdl. N Paulin  
55 Gartner E Lykkeboe  
56  
57  
58  
59 Købmd. Sv. Kristiansen  
520760 K G Hansen's Plantesk.  
61 Lektor T Emmeluth  
62 Stenhugg.m. F Robstad  
63 Museumsinsp. S Skov  
64 Thorvald Pedersen A/S  
65 S Winkler's Eftf. A/S  
66  
67 Mekan. Kurt Sørensen  
68  
69  
520770 R Leideck's Eftf.  
71 Trikolh Rensleriet  
72 Schmidt & Sønner A/S  
73  
74 Hdlsgartn. C Bredskov  
75 Burcharth's Tap. og Farv.  
76 Repræs. F B Jørgensen  
77 Finmek. Erik Gade  
78 Repræs. M Thrane  
79 Kranf. J Thue Hansen  
520780 Im. Jørgensen  
81 Advokat N Chr. Hove  
82 Købmd. Carlo Rasmussen  
83 Bagerm. H R Aakerlund  
84 Købmand C Vindfeldt  
85 Prokurist Chr. Blom  
86 Fru M Poulsen  
87 Civiling. M Thomsen  
88  
89 Fru Ingeborg Birk  
520790  
91 Permanentsalonen  
92 Husassist. T Jakobsen  
93 N P Hansen's Mask.fabr.  
94  
95 Kass. Anders K Andersen  
96 Dybkjær's Bolighus  
97 Fru Joh. Ammentorp  
98 Læderhdl. C Dinnsen  
99 Kolding tekn. Skole  
520800 Købmd. Albert Hansen  
01 Materialist Aage Friis  
02 Malerm. W Patrzalek  
03  
04 Grdejer Leth Pedersen  
05 Fabr. S A Christensen  
06 Revisor Foged Hansen  
07 Alfr. E Borch A/S  
08 Mekan. Alf. Damgaard  
09 Maskinm. Harald Juhl  
520810  
11 D. D. M.s Fællesindkøb  
12 Pl.chef J Christm.-Møller  
13 Civiling. J L Johansen  
14 Damefrisørsalon Elite  
15  
16 Læge Schoustr.-Thomsen  
17 Slagterm. Fr. Hansen  
18 Bagerm. Ernst Becker  
19 Direktør Max Mortensen  
520820  
21 Fru Jette Schmidt  
22 Adv. Abel og S Knudsen  
23 Blomsterh. C Andreasen  
24 Fru Sara Herlevsen  
25 Kold. Omegns Foderstof  
26 Thorvald Pedersen A/S  
27 Magda Andersen  
28  
29  
520830 C Schleisner  
31 Dansk Olie Import A/S  
32 Fru Frida Lassen  
33 Farveh. Ove Andersen  
34 Saxildhus A/S filialen  
35 Købmd. Albert Hansen  
36 Repr. Carl R Pedersen  
37 Kalkul. Egon Petersen  
38 Hush.lær.i. G Gundersen  
39 Frk. Olga Schultz
- 520840 Kgl. Brand's agentur  
41 Sømandshjemmet  
42 H. K.s kontor  
43 Fru Aage Alminde  
44  
45 Gartner E Lykkeboe  
46 Revisor A L Warncke  
47  
48 Kolding Komm. Børneh.  
49 Kførelær. Hans Pedersen  
520850 Damppressen  
51 Dansk Kunstmøllest.f.  
52 Kachima  
53 Guldsm. Elbro Jensen  
54 Lærerinde K Johansen  
55 Martha Frederiksen  
56 Koldingfjordskolen  
57  
58 Direktør H Møller-Olsen  
59 Møbeldhl. Ch. Andersen  
520860 A/S Scan-Atlas Hush.app.  
61 Socialrådg. V Thomsen  
62 Bagerm. P A Petersen  
63 Fru Edith Enevoldsen  
64 Advokaterne Hove  
65 Eksped. V Therkildsen  
66 Hans Krøller & Co.  
67 Cyklehdl. Stæchmann  
68 Møbelpolstr. O Poulsen  
69 Kolding Gymnasium  
520870 Købmd. Peter Schmidt  
71 Overmek. H J Rasmussen  
72 Bogb.m. Henry Jensen  
73 Sem.ektor Age Nielsen  
74 E Sønderg. Pedersen  
75 Det rigtige Lager  
76 Landinsp. G B Jeppesen  
77 Alb. Krüger  
78 Montør E Quist  
79 Konfekturedhl. Ternbeck  
520880 Ing. Peter Jeppesen  
81 Komm.arb. E G Arildsen  
82 Isenkr. Vald. Jochumsen  
83 Formd. Chr. Schmidt  
84 Bagerm. Frits Mogensen  
85 Parfumeri La Boutique  
86 Aa. Schnell autoværkst.  
87 Repræs. M Zartow  
88 Trocadero  
89 Røde Kors depot  
520890  
91 Købmd. Holger Berring  
92 Sønderbro Apotek  
93 Kolding Eksportmarked  
94 Industrif. Stiftelse  
95 Værkf. Holg. Willumsen  
96 Bankkass. Sv. E Rokkjær  
97 Kolding Høvlværk  
98 Fabr. P Walsted  
99 Schmidt & Sønner A/S  
520900  
01  
02 Depotbet. Hans Buhl  
03 Bjørn P modeller  
04 Servicel. O Klitgaard  
05 Blikkensl. Eskel. Jensen  
06 J Jensen's Maskinf. A/S  
07 Designer Elise Feldvoss  
08 Fodpl. Else Petersen  
09  
520910 Rentier Louise Hansen  
11 Fru Lis Burcharth  
12 Gartn. Henrik Pedersen  
13 Fhv. m.l.ejer Christiansen  
14 Fru K M Eriksen  
15 Klinikass. Carm. Winkler  
16 K G Kristiansen A/S  
17 Frk. Ellinor Erik-Hansen  
18 Møllegaarden  
19 A/S Intern. Harvester  
520920 Overlæge Hans Lou  
21 Rangerfmd. Østermark  
22 Ass. fru Bitten Hansen  
23 Frugtgross. F Hansen  
24 Restaurant Hafnia  
25 Bernth Design  
26 D. D. M.s Fællesindkøb  
27 Jacob J C Manufaktur  
28 Urngr. Poul Nissen  
29 Frk. Karen Hansen
- 520930 Odd-Fellow-logen  
31 Sadelmgr. E Lassen  
32 Lrsagf. Børge Larsen  
33 Gardin-Nyt  
34 Holmens Kro  
35 Sigrid Jensen  
36 Provst J M Roesen  
37 F og M Tørnes  
38 Kolding tekn. Skole  
39 Chokoladearb. Fagforen.  
520940 A/S Brøndsholm  
41 Optiker Kay Lauridsen  
42 H Lind  
43 Lyth's Gardinvaskeri  
44 Fridolph Højrup  
45 Sekr. Ingrid Østergaard  
46 Advokat Peter Hove  
47 Mazantigades Kiosk  
48 Fru Ingeb. E Nørsgaard  
49 Kolding Gum.-imp. A/S  
520950 Samme  
51 Formd. Herluf Henriksen  
52 Kolding Autohandel  
53 Gårdejer H Munksgaard  
54  
55 Politiassessor Bryderup  
56 Snedkerm. Kr. Ferslev  
57  
58 Repræs. ing. R Skjødt  
59 Bagerm. Tgg.-Jørgensen  
520960 Repræs. P Bjerre Ravn  
61 Norden Forsikr. A/S  
62 Ejd.h. A E Christoffersen  
63 Bøttern parfumeri  
64 Disp. Arne Hansen  
65 Assurand. Carl Løkke  
66 Slotsbageriet  
67 Magda Grøn  
68 Murer Harald Nielsen  
69 Bernhard — Spatzek  
520970  
71 Damefris.m. Chr. Hansen  
72 Typograf Georg Wiesc  
73 Broderihdl. P Andersen  
74 Fru Harald Nielsen  
75 Autofh. K L Knudsen  
76 Bankbetj. Christensen  
77 Urngr. Bissenbakker  
78 Fru Poula Christensen  
79 Købmd. Karl Schmidt  
520980 Fru Michael Madsen  
81 Fru N C Schmidt  
82 Bankfuldm. Chr. Thy  
83 Rammefabr. J Andersen  
84 Fabr. Folmer Buch  
85 Fhv. forst.Inde Andresen  
86 Skotøjsh. Arn. Mogensen  
87 Repræs. O H Thy  
88 Fru Linnea Henriksen  
89 Fru Dagmar Lunding  
520990 Bolette A/S  
91  
92 Fru Erna Jørgensen  
93 Tømrerm. Kr. Bjørnskov  
94 Købmd. M Andersen  
95 Fru K Boris Petersen  
96 Salgschef J E Bundgaard  
97 Fabr. Erh. Kristensen  
98 Fru Elise Jepsen  
99 Gulf Service Station  
521000 Vejleveys Autohandel  
01 Arkitekt C Svane  
02 Frk. Johanne Rossen  
03 Jens Kühlmeier  
04 Urmager Hans Jepsen  
05 Læge Evald Sørensen  
06 Vognmd. P C Terling  
07 Vicesk.insp. H Pedersen  
08 Købmd. Løgstrup Jensen  
09 Kurvemgr. Poul Nielsen  
521010 Farver A Mosbæk  
11 Vognm. Wagner Nielsen  
12 Forr.f. N K Christiansen  
13  
14 Kolding Rådhus  
15 J P Jensen A/S  
16 L Østergaard  
17 Direktør S Petersen  
18 Dora Larsen  
19 Møbelpolstr. H Egeberg

- 521020 Kurt Fisker Agenturforr.  
21 Guldsn. Sv. E Thomsen  
22 Farvehdl. Axel Nielsen  
23 Organist HJ. Jakobsen  
24 Overtrafik. Mikkelsen  
25 O.politibetj. H Thomsen  
26 Slagterm. J Chr. Henning  
27 Snedkerm. Christiansen  
28 Fmd. Henry Rasmussen  
29 Alka Forskrings A/S
- 521030 Eksp. Hedvig Andreassen  
31 Mælkehdl. P Lyngmose  
32 Malerm. Heinr. Vollesen  
33 K. O. H.  
34 Nordisk Solar Co. A/S  
35 Malerm. Karl Aa. Kaltoft  
36 Inger og Helm. Poulsen  
37 Jørdem. fru S Poulsen  
38 Kolding Idrætsforening  
39 Mont. Asbjørn Jakobsen
- 521040 Kolding Skibs- og Bådeb.  
41 Maskinass. P Korsbang  
42 Dansk Teaterforlag  
43 Lektor Johs. Hjort  
44 Kolding Nattevagt  
45 Syd. Vulkanisering  
46 Frugtkaeldereren  
47 Arbm. Chr. Thomsen  
48 Apoteker Arn. Hansen  
49 Malerm. Egon Damm
- 521050 Maskinarb. Jens Buhl  
51 Lauenborg Christensen  
52 Maskinh. Har. Pedersen  
53 Kosmorama's kontor  
54 Malerm. M C Nielsen  
55 Kolding Sækkelager  
56 Kolding Taxa  
57 Marketend. H C Hansen  
58 Fru Elisab. Damkjær  
59 K.F.U.K.s Pensionat
- 521060 Andr. Hansen  
61 Fru M Eliassen  
62 Fællesf. f. Dan. Brugsf.  
63 Vognmd. P C Terling  
64 Overmarksgården  
65 Eso Servicenter  
66 Slotshotellet  
67 Hindsberg's Pianomag.  
68 Indremiss. Alfr. Hansen  
69 Fru Doris Ravnholt
- 521070 Handy Transportvogne  
71  
72  
73 P Blicher A/S  
74 Trikotageforr. »Chic«  
75 Gårdejer P R Husted  
76 Bagerm. Einar E Nielsen  
77 Skomagerm. H Vandel  
78 Ingeniør H J F Lund  
79 Boghold. Børge Buch
- 521080 E T Grew A/S  
81 Fhv. mælkeh. Nicolaisen  
82 Værkf. A Christiansen  
83 Fru Tove Rasmussen  
84 El-inst. C C Rasmussen  
85 Kolding Børnehjem  
86 Fru Marie Otto  
87  
88 Revisionskontoret A/S  
89 Kolding Rådhus
- 521090 Andels-Svineslagteriet  
91 Læge Kaj Rasmussen  
92 Skovfgd. Sv. Andersen  
93 Guldsn. V Neuhausen  
94 Install.m. F Friedrichsen  
95 Ingeniør Thyge Nissen  
96 Henry Fisker & Co. A/S  
97 Auktionsm. Aage Hansen  
98 Købmd. Sofus Birk  
99 Herredsdømm. Strøbech
- 521100 G Andersen  
01 Anker V Nielsen  
02 Kold. Revisions-Institut  
03 Fru Rachel Juhl  
04 Mekan. Otto Madsen  
05 Direktør Joh. Sørensen  
06 Repræs. J P Elsner  
07 Knud Erik Høyer  
08 Hvidsminde Købm.hdl.  
09 Kld. Korn-Lind. Agro Co.
- 521110 Advokat Knud Hertz  
11 Shell Service  
12 Bogtr. A Rubæk Olesen  
13 Fru Anna Friberg  
14 Vognm. HJ. J Madsen  
15 Soc.insp. Andr. Sørensen  
16 Murerm. Ejner Hansen  
17 Bagernes Arb.løsh.kasse  
18 J P Jensen A/S  
19 Domhuset
- 521120 O.traf.ass. G A Hansen  
21 Fru B Hansen  
22 Ark. P Eduard Petersen  
23 Beregner Suddergaard  
24 Antikv.bogh. C B Svarre  
25 Overassistent. E Hansen  
26 Byr.sekr. H Rasmussen  
27  
28 Nordisk Solar Co. A/S  
29
- 521130 Læge Johs. Stender  
31 Kolding Centralbibli.  
32 Kreaturh. S P Knudsen  
33 Børnehaven i Søgade  
34 Buntm. Aa. Christiansen  
35  
36 Købmd. Carl Nielsen  
37 Overl. dr. med. Frandsen  
38 Malerm. J H Christiansen  
39 Fhv. distr.mont. Hansen
- 521140 Lærer J Gammelgaard  
41 Arkit. H Noes-Pedersen  
42  
43 Biskop Chr. Baun  
44 Damaskvæveriet A/S  
45 Typ. N Chr. Andersen  
46 Arkitekt J K Jepsen  
47 Andelsmejeriets udsalg  
48 Willy Petersen  
49 Fhv. vognm. Karl Hansen
- 521150 Fhv. forv. M Jessen  
51 Snedker J Hebbelstrup  
52 Brugsforeningen  
53 Fru Olga Kløse  
54 Fa. J Vestergaard  
55 Overbetj. Chr. W Jensen  
56 Politass. Møller Jensen  
57 Fru Klara Nissen  
58 Chaufr. Karl Rasmussen  
59 K. O. H.
- 521160 Kolding Rådhus  
61 Rebslager E Sonne  
62 Krim. overb. Gr.-Andersen  
63 Kolding Centralbibliotek  
64 Fru C K Vinding  
65 Fru Inger Pedersen  
66 Skorst.f. Max Møller  
67 Fabr. J Jørgensen  
68 Fru Aase Jørgensen  
69 Textilarb. E Steenfath
- 521170  
71 Fru Ellen Jensen  
72 Værkf. J A Wasniowski  
73 Kolding Fiskeforsyning  
74 Salgskons. Jørg. P Bach  
75 Købmd. Karl O Larsen  
76 Fru Elisabeth Hansen  
77 Autoforhdl. K Wexel  
78 Fru Carla Christensen  
79 Eksp.sekr. C D Olesen
- 521180 Frelsens Hær's korpsafd.  
81 Købmd. Jens Schött  
82 Blomsterh. L Levison  
83 Fællesf. f. Dan. Brugsf.  
84 Lagereksp. G Mørup  
85 Fru K Laugesen  
86  
87 Blikksl. Henriksen & Søn  
88 A/S Kold. Most & Frugts.  
89 Dir. Børge Kristensen
- 521190 Blikksl. Herluf Hansen  
91 Direktør Poul Hove  
92 Prokur. Kn. Frandsen  
93 Skolebest. inde A Krause  
94 Damefris. Gretha Clausen  
95 Tilf. overm. J Jørgensen  
96 Frk. M Petersen  
97  
98 Malerm. OXH. Sørensen  
99 Lauenborg Christensen
- 521200 Saxildhus Hotel  
01 Repr. Flemming Hvild  
02 J P Jensen A/S  
03  
04 Fru Karoline Thomsen  
05  
06 Antikv.hdl. M Larsen  
07 Forvalter E Mygind  
08 Trikoth. Winkel Jensen  
09 Hansted's Reklame
- 521210 Salgschef O Sparrevohn  
11 Andels-Svineslagteriet  
12 Købmd. fru K Hansen  
13 Fru Anna Johannessen  
14 Danebrøge & Terra  
15 Kr.komm. Richter-Olesen  
16 Fru Anna Madsen  
17 »Bitten Hatten«  
18 Tjener J A Koed  
19 Tandl. E Westergaard
- 521220 Fru Alma Pedersen  
21 Købmd. Anker Pedersen  
22 A/S Branth's Farve  
23 Detailhdl. E Vindfeldt  
24 Reklamek. C V P Jessen  
25 Casino restaur.  
26 Revisorass. Olaf Skjødt  
27 Kolding Rådhus  
28 Kolding Missionshotel  
29 Forretn.f. V Jensen
- 521230 Den danske Landm.bank  
31 Journ. M B Christensen  
32 Tømrer H Skou  
33 Nordisk Solar Co. A/S  
34 Tegner H Bamberg  
35 M Møller Jensen  
36 Fru M Christensen  
37 ps. tilf. inde I Gundersen  
38 Fhv. manuf.h. Petersen  
39 Lærer. Maria Hansen
- 521240 Købmd. K M Thaysen  
41 Eva Trikotage  
42 Porten (Th. Simonsen)  
43 Murersv. Fagforening  
44 Dampsk. ekspeditionen  
45 K M Konfektion A/S  
46 Slagteri- og Fagforen.  
47 Blomsterforr. Viola  
48 Damefris. Idy Marschall  
49 Købmd. Arne B Thygesen
- 521250 Cigarhdl. K Hansen  
51  
52 Fællesf. f. Dan. Brugsf.  
53 Mælkehdl. A Kjær  
54  
55 Advokat H Kristensen  
56 Kreaturhdl. C Gørges  
57 Fru Gerda Kristensen  
58 Lind Nissen  
59 Assurand. C E Petersen
- 521260 Købmd. H E Olesen  
61 Planteskoleejer E Skov  
62 Distriktsm. P FJ. Nielsen  
63 Snedkerm. E P Buchwald  
64 Restaur. J P Gravholt  
65 Trine Tøj  
66 Sydjysk Produktforr.  
67 Tandl. Orla Jørgensen  
68 Samme  
69 Arbm. Fr. Nielsen
- 521270 H E Sørensen, brødduds.  
71 Tilf. inde Edith Hein  
72 Kold. Gørtler og Metalst.  
73 S Sørensen  
74 Murerm. A Holm Nielsen  
75 Bagerm. P E Andersen  
76 Sv. Kassøe Fredslund  
77 Isenkr. Frede Madsen  
78 E Varming
- 521280 Murersv. Fagforening  
79 Mazantig. Frugtforretn.  
81 Købmd. Har. Christiansen  
82 Tømrernes Fagforening  
83 Glarm. J Chr. Damberg  
84 Fysioterap. R Østerlund  
85 Nordisk Solar Co. A/S  
86 Fru M Schmidt Damkjær  
87 M Lauridsen & Co.  
88 H Horn  
89 E Simonsen

- 521290 Kolding Rådhus  
 91 Axel Kjørhus  
 92 Fru Anna Gaardhøje  
 93 Pelsfarmer N P Jensen  
 94 Købmd. H C Andersen  
 95 Frk. Ingeb. Buhl Jensen  
 96 Anne-Dorthe Jessen  
 97 Res. kapell. Tage Jessen  
 98 Overlærer Sig. Stylow  
 99
- 521300 Frugtross. Tage Welth  
 01 Murerformd. Gregersen  
 02  
 03 Møllegaarden  
 04 Chr. Faber A/S  
 05 Tlf. mont. C O-Petersen  
 06  
 07  
 08 Install. ass. O B Nielsen  
 09 Gross. Chr. Nørgaard
- 521310 Globe Reklame  
 11 P Blücher A/S  
 12 Førr. fører Fr. E Moos  
 13 Intec  
 14  
 15 Typograf V M Jensen  
 16 Konstruktør W Larsen  
 17 Slagter Gunnar Skøtt  
 18 Fællesf. f. Dan. Brugsf.  
 19 Den danske Landm.bank
- 521320  
 21  
 22 Sønderbro's Kiosk  
 23 Konsulent O H Petersen  
 24 Serviceinsp. Sv. Bornhøft  
 25 Direktør K V Torpe  
 26  
 27  
 28 Inge og Henry Holst  
 29 Kolding Rådhus
- 521330 Taxavognm. B Nielsen  
 31  
 32 Kontorass. Olga Thomsen  
 33  
 34 Filiall. Aage V Taaning  
 35 Ergoterap. M Baur  
 36 Typograf Otto Larsen  
 37 Kold. Komm. Børnehavn  
 38 Malerm. L Christiansen  
 39
- 521340 Repræs. Kn. Rahbek  
 41 Ruth E Nordsejl  
 42 Nordisk Solar Co. A/S  
 43  
 44 Vicevært Axel Rasmussen  
 45 Overlæge N Høiboht  
 46 Kolding Rådhus  
 47  
 48 Dampsk. ekspeditionen  
 49 Saxildhus Hotel
- 521350 Andels-Svineslagteriet  
 51 Ungdomsk. S Kristiansen  
 52 Fru Ingeborg Raarup  
 53 Tandl. Jens B Madsen  
 54 Driftsing. P Lildballe  
 55 Vognmd. Aage Søgaard  
 56  
 57 Repræs. Jørg. Jacobsen  
 58 Boghdl. Johs. Barkholt  
 59 Arkit. P Eduard Petersen
- 521360 Fhv. rest. A Frederiksen  
 61 Repræs. J T Pedersen  
 62 Lagerarb. Jørg. Parbo  
 63 Kafehdl. M H Merrild  
 64 Gårdejer Rasmus Nielsen  
 65 Fabr. Niels Haugstrup  
 66 Danske Lloyd  
 67 Værkf. Herbert Oertel  
 68 Ingeniør P W Thomsen  
 69 Værkf. Niels Poulsen
- 521370 Bliikk.slm. M Schmidt  
 71 Samme  
 72 Autoopr. Leif Mikkelsen  
 73 Ing. P Krogh Pedersen  
 74 Anl.gartn. Fabiansson  
 75 Snedker Joh. Laumann  
 76 Fru G Andraesen  
 77 Fru orsagf. C Karnov  
 78 Revisor Vagn Bank  
 79 Fru E M Bertelsen
- 521380 Overl. dr. med. Frandsen  
 81 Prokur. P E Nielsen  
 82 A O Hvidtfeldt Petersen  
 83 Lughl-Sko I/S  
 84  
 85 Fru Ingrid Hald  
 86 Ingeniør P E Larsen  
 87 Revisionskontoret A/S  
 88 M K Pedersen A/S  
 89 Kolding Rådhus
- 521390  
 91  
 92 Fru M K Jensen  
 93 Trocadero  
 94 Den danske Landm.bank  
 95 Vognmd. P C Terling  
 96  
 97 Nordisk Solar Co. A/S  
 98 Pålægshuset  
 99 Fhv. kioskejer Larsson
- 521400 Kolding Kafferisteri  
 01 Dansk Kommunal Arb.fb.  
 02 E Nobel A/S  
 03 fhv. dir. P M Rolver  
 04 Pol.komm. Vonge Nielsen  
 05 Overass. A D Sørensen  
 06 Hoppe & Christensen  
 07 Marg.fabr. Koldinghus  
 08 A/S Ingemann Madsen  
 09 Faktor K E Hansen
- 521410 E Jørgensen  
 11 Montør Jens P Larsen  
 12 M Mikkelsen's Børneh.  
 13 Grønfeldt  
 14 Gross. J Adolphsen  
 15 Kart.arb. H Pedersen  
 16 Fru Herdis Dideriksen  
 17 Th. Walsted & Søn  
 18 Spølem. Toft Christensen  
 19 Farvehdl. Axel Nielsen
- 521420 Vognm. M H Christensen  
 21 Fru E Lind  
 22 Forretn.f. H Præst  
 23 Hotelejer Brændekilde  
 24 Fix Sko  
 25 Bogb. A Lindemann  
 26 Legetøjsh. Helv. Hansen  
 27 Skrådderm. A Isaksen  
 28 Lady Look Kjøleshop  
 29 Disp. Poul Lorentzen
- 521430 Gross. Jens P Klinge  
 31 Bogholder P Espersen  
 32  
 33 Erna Diedrichsen  
 34 Vicevært V Mikkelsen  
 35 Marie Poder Damek.fekt.  
 36 Frisorm. K Skov  
 37 Kolding Boldklub  
 38 Kolding Rejsebureau  
 39 A L Johansen & Søn
- 521440 Boghold. V Lund  
 41 K. I. F. hallen  
 42 J K Tøndering  
 43 Kontorassistent. B Poulsen  
 44 Slagterm. Sv. Raben  
 45 Sydjydsk Skiltefabrik  
 46 Direktør Jens Koch  
 47 Vaskerlejer Ch. Jessen  
 48 Fru Tova Johannesen  
 49 Inspektør E Andersen
- 521450 Margrethe Jessen  
 51 Købm. Chr. H Overgaard  
 52  
 53 Bødkerm. J H Zebis  
 54 Maskinm. Alb. Hansen  
 55 Restaur. Ida Jacobsen  
 56 Jacob Nielsen & Co.  
 57 Værkf. C C Gregersen  
 58 A/S Musikhuset  
 59 Søndergades Fiskehal
- 521460 Farveh. Karl Kristensen  
 61 Murerm. Anton Straarup  
 62 Mælkehdl. Carl J Larsen  
 63  
 64  
 65 Direktør Hardy Olesen  
 66 Baltica Assur-Comp.  
 67 Fru Anna Bølesen  
 68 Vinduespol. A Nielsen  
 69 Vognmd. Sv. Johansen
- 521470 Bagerm. Aa. Andersen  
 71 Malin Rosenstand  
 72 Kontorassistent. Inger Skou  
 73 Fru A Nyg.-Andersen  
 74 K. B. E. Harteværket  
 75 Mobil Service  
 76 Bogtrykker L Fuglsang  
 77 Læge Kal Ortman  
 78 Evald Pedersen  
 79 Chauff. Chr. Daugaard
- 521480 A/S Sygoss  
 81 Cyclecompagniet A/S  
 82 M K Pedersen A/S  
 83 Den danske Landm.bank  
 84 Læderhdl. Chr. Nielsen  
 85 Købmd. H E Karlisen  
 86 Gartner Anna Møller  
 87 Tømrerm. Nielsen & Søn  
 88 Konr. Jørg.s Bogtr. A/S  
 89 Malernes Fagforening
- 521490 Ps. kabellæg. H J Ø Ravn  
 91 Kolding Rådhus  
 92  
 93  
 94  
 95 Damefris. Erla Hansen  
 96 Pensionist C Jessen  
 97 Tønders Turistfart  
 98 Provisor E Sylvestersen  
 99 Isenkr. Erik Mørch
- 521500 Kolding Taxa  
 01 Brandstationen  
 02 Fru Inge Schwaner  
 03 Ella Madsen  
 04 Vaskeriet Thor  
 05 Fru S Kragholm  
 06 Kontr.tlf. Brita Krarup  
 07 K/S Kold. Most & Frugts.  
 08 Købmd. C C Knudsen  
 09 Fru Gudrun Ravn
- 521510 Kosmorama  
 11 Krim. overb. Thomassen  
 12 Bramdrup Skov Restaur.  
 13 Overpol.betj. E Hansen  
 14 Fru V Mals  
 15 Møller I P Andersen  
 16 fhv. Krim. ass. Fasting  
 17 Bramdrup Skov Restaur.  
 18 Fru Maja Jensen  
 19 Tandl. Erik Westergaard
- 521520 Revisor M Straarup  
 21 Andels-Svineslagteriet  
 22 Vognmd. P C Terling  
 23 Krim. ass. N H Nielsen  
 24 Købmd. P Thomsen  
 25 Overass. H G Andersen  
 26 Kolding Smørrebrød  
 27 Nordisk Solar Co. A/S  
 28 Sukkerv.fabr. Kolding  
 29 Kold. Komm. Opt.hjem
- 521530 Kolding Værktøjsfabrik  
 31 M Kjer  
 32 Autoforhdl. K Skou  
 33 Boghdl. Johs. Barkholt  
 34 Fru Inger Henriksen  
 35 Krim. ass. Kaj Kristensen  
 36 Overbetj. N P Pedersen  
 37 Fællesf. f. Dan. Brugsf.  
 38 Fru Dagny Rud. Petersen  
 39 Overpol.b. T G Carlsen
- 521540 Politiaass. E Sørensen  
 41 Politiaass. R C Sørensen  
 42 Politiaass. J Børge Jensen  
 43 Laborator J Rasmussen  
 44 Overp.betj. J Søgaard  
 45 P Fischer Henriksen  
 46 Overbetj. A Kildam  
 47 EDB-tekn. Hansen  
 48 Overbetj. N W Jørgensen  
 49 Fru Inge Højlund
- 521550 Slagterm. O Rasmussen  
 51 Arkitekt Poul Mogensen  
 52 Tjærekompagniet A/S  
 53 Fotogr. Frida Jochumsen  
 54 Vognmd. B Elkjær  
 55 Installatør Aage Møhler  
 56 Autolakerer Kurt Larsen  
 57 A M Schønemann  
 58 Strøgssalon  
 59 Formd. A Rasmussen

- 521560 Slagterm. Poul Bløcher  
61 Maler V Heimem. Jensen  
62 Slagterm. Kal Andersen  
63 Distr.mont. Justesen  
64 Bryggeriarb. B Petersen  
65 Damefris.m. Rasmussen  
66 Salgschef H J A Krog  
67 Skræderm. A Pedersen  
68 Købmd. A J V Andersen  
69 Krim.verb. P Flensted
- 521570 Fhv. bagerm. S Hansen  
71 P Nygaard  
72 Slagterm. K Mortensen  
73 Overbetj. M Pedersen  
74 Norlyk & Vestergaard  
75 Krim.verb. Fl. Nielsen  
76 Dannevirke Forslkr. A/S  
77 Kld. ny Betonv.fabr. A/S  
78 Kolding Rådhus  
79 Arkitekt S Nissen
- 521580 Komm.arb. Bent Nielsen  
81 City Sko I/S  
82 Chauff. Verner Jakobsen  
83 Snedk.m. Alb. Svensson  
84 Tekn.ass. Ely Storgård  
85 Boston herre. drengetøj  
86 Frk. Magda Christensen  
87 Fru Vera Toftgaard  
88 Købmand N J Dau  
89 Kølrelærer A Mortensen
- 521590 91 Direktør Emil Moland  
92 Slagterm. C Jochumsen  
93 Toldkontr. A P Aaskov  
94 Assistent Julius Mølling  
95 Bagerm. H Kjøng  
96 Afd.leder Ole Thomsen  
97 Fru H Rasmussen  
98 Varmelst. Max Zeller  
99 Kass. Hjalmar Jensen
- 521600 Kølrelærer B Jeppesen  
01  
02  
03 Nordisk Solar Co. A/S  
04 Annoncø. Christensen  
05 Driftsl. K A Jørgensen  
06 Hotel Danmark  
07 Lærer Ole Askholm  
08 Centralmek K Pedersen  
09
- 521610 Fru E Brodersen  
11 H Lindberg Vaskem.udl.  
12 Ingeniør E Lauritsen  
13 Kørseisl. E K Svensson  
14 Fru Ase Schneider  
15 Buens Mønt Vask  
16 Tandl. K Elkjær Fischer  
17 Overmontør C J Nielsen  
18 Lærerinde T P Slot  
19 Bagerm. H Jespersen
- 521620 Automobilh. S Hansen  
21 Restaur. Børge Kæhne  
22 Vognmd. Hofb. Petersen  
23 Radiom. O Christensen  
24 Lærer Stig Woldemann  
25 Autolakerer Georg Arpe  
26  
27 Kartonn.arb. J Andersen  
28 Pakkerske Jenny Holm  
29 Fabr.arb. H G Nielsen
- 521630 Redakt. Bertel Thomsen  
31  
32  
33 Kold. Centralbibliotek  
34 Ing. Kræmmer Nielsen  
35 Entreprenør P M Boisen  
36  
37 Formd. Johs. Rasmussen  
38  
39 Lærer Stig Johansen
- 521640 Overlæge Karen Astrøm  
41  
42 Repræs. A C Jepsen  
43 Maskinsætt. Rob. Andrup  
44 Bagerm. David Jensen  
45 Blikk.slm. H S Nielsen  
46  
47 Kolding Rådhus  
48 M Thrane trikotageferr.  
49 Socialrådg. J E Jacobsen
- 521650 Andels-Svineslagteriet  
51 Fru Mette K Sørensen  
52 Montør Gunnar Søgaard  
53 K. B. E.  
54 Optiker Ove Kjær  
55 Dansk Havefrøforsyning  
56 Fiona A/S tapetlæger  
57 Ps. Vesterg. Rasmussen  
58 Kontorass. N Mathiasen  
59 Køkk.chef Juul Laursen
- 521660 Ellen Kronborg-Jensen  
61 Tømrerm. F Pedersen  
62 Overmont. Aage Grøn  
63 Journ. Eva Jøns  
64 Slagterm. T Engebæk  
65  
66 J P Jensen A/S  
67 Værk. Johan Børresen  
68 Damefris. H Hagedorn  
69 Frk. Elma Hansen
- 521670 71 Ark. P Eduard Petersen  
72 Salgskons. E R Pedersen  
73 Herreekv.h. K Dalsgaard  
74  
75 Indk.chef K Havn Jensen  
76 Overtrafikass. E Hansen  
77 Intec  
78 Nordisk Solar Co. A/S  
79 Den danske Landm.bank
- 521680 Restaurant E 3  
81 Ernst A Jessen  
82 Kl.lotterikoll. Andersen  
83  
84 Konr. Jørg.s Bogtr. A/S  
85 Taxavognm. A Knutsson  
86 Maskinarb. H Kuntz  
87 Husejer N Rosenmaj  
88 Gartner H P Pedersen  
89
- 521690 91 M K Pedersen A/S  
92  
93 Saxildhus Hotel  
94 Gens. Chr. Nørsgaard  
95 Pensionist N P Nielsen  
96  
97 Slotshotellet  
98 Chr. Faber A/S  
99 Statsaut. rev. Overgaard
- 521700 Kold. Korn-Lind. Agro  
01 E Christensen brøuds.  
02 Direktør Erik Hansen  
03 Fru Helga Walsted  
04 Eldal Tæpper  
05 Fru Elisabeth Hansen  
06  
07 A Christensen pianoer  
08 Løsefmd. C Frederiksen  
09 Læger E og J Rossen
- 521710 National Forslkr. 'A'kts.  
11 Salgschef Axel Petersen  
12 La Rio Salonen  
13 Dir. fru C Christensen  
14 Cottonv. J Christensen  
15 Overmont. K Asmussen  
16 Fru S Mogensen  
17 Boghdl. J C Mortensen  
18 Kirst. Holt's Frisørsalon  
19 H Harboe Korsgaard
- 521720 Præst, redaktør E Rostø  
21 Sygeplej. Anna Thaysen  
22 Sped. D N Bruland  
23 Bagerm. Ejnar Jensen  
24 Chauffør Holger Meng  
25 Maskinarb. P Mathiesen  
26 Konsulent N S Mazanti  
27 Repr. P G Mortensen  
28  
29 Christensen-Dalsgaard
- 521730 Modeh. Nina Kj. Jensen  
31 Kld. ny Betonv.fabr. A/S  
32 Repræs. B Frederiksen  
33 P Lauridsen A/S  
34 Kold. Rengør.selsk. A/S  
35 Trikot.h. Alfr. Knudsen  
36 Formd Victor Arndal  
37 Install. Johs. Christensen  
38 Overbandagist Stengaard  
39 Den danske Landm.bank
- 521740 Tlf.mont. G Thomsen  
41 Fru Karla Krøyer  
42 Fru Ellen Waitorp  
43 Fru M Bering  
44 Fru Louise Poulsen  
45 Fuld.m. H Terndrup  
46 Isenkr. Frede Madsen  
47 Viktualieh. Vestergaard  
48 Fru Gerda Weiting  
49 Forv. E Christiansen
- 521750 Repræs. Poul Hansen  
51 Hugo Petersen  
52 Målermont. Sørensen  
53 Lektor Karen M Carstens  
54 Tømrerm. H E Kjestrup  
55 Kolding Missionshotel  
56 Nordisk Solar Co. A/S  
57 Vognmd. J Mathiesen  
58 Sygepl. frk. Lærke  
59 Købmd. Villy Ebbesen
- 521760 Slagterm. V B Burkal  
61 Ps. politiass. F W Borg  
62 Overdyrl. N E Nielsen  
63 Redaktør E Jørgensen  
64 Sk.insp. Frov. Jørgensen  
65 Fru Charl. Christensen  
66 Nielsen & Hansen  
67 Overmek. A Hollenner  
68 Direktør Chr. Fensholt  
69 O.pol.betj. O M Petersen
- 521770 Fru Inger Hjort  
71 Fru O Groth-Nielsen  
72 Damef. Bente Johansen  
73 Bagerm. P C Larsson  
74 Det Kolde Bord  
75 Slagterm. Kn. Andersen  
76 Jacob G Thomsen  
77 Skibsmægl. Chr. Hansen  
78 Frugtavlør E Johansen  
79 Cigarhdl. O Damsgaard
- 521780 Musikl. J Henriksen  
81 Kontr.tlf.n. Christensen  
82 Togf. H Kruse Hansen  
83 Gartner Adolf Petersen  
84 Bolvig's siberl  
85 Akademiing. Poul Yding  
86 Typograf H Christiansen  
87 Smedem. M Knudsen  
88 Pølsehdl. E Frederiksen  
89 Alma og Knud Hansen
- 521790 Disp. N J Lorentzen  
91 Kontr.tlf.n. Frederiksen  
92 E L Pedersen  
93 Malernes Fagforening  
94 Isolator Mar. Hansen  
95  
96 A L Johansen & Søn  
97 Chauffør S Sandal  
98 Ing. K W Andersen  
99 Autorep. H V Jensen
- 521800 Kolding Rådhus  
01 Ing. Bent Rasmussen  
02 Frk. Magda Ravn  
03  
04 P C Terling & Søn A/S  
05 Mont. H Regn. Jacobsen  
06  
07 Jens Hansen  
08 Kolding Nattevagt  
09 Henning Hansen
- 521810 Svane & Gjørding  
11 Samme  
12 Statsaut. rev. J Petersen  
13 Restaurant E. 3  
14 Fru Marie Christensen  
15 Konsulent F H Jensen  
16 Skomgrm. Chr. Hansen  
17 Kurvem. Erh. Sørensen  
18 Vognmd. Alfr. Petersen  
19 Porr.f. Kirst. Andersen
- 521820 Direktør E Johansen  
21 Mai-Salonen  
22 Dir. M Th. Lauritsen  
23 Afd.leder Peter Nissen  
24 Kolding Rulleforretning  
25 Damefris. Hans Nielsen  
26 Jenny C Larsen  
27 Kolding Rådhus  
28 William Speedtsberg  
29 Nordisk Solar Co. A/S

- 521830 Terrazzom. P Møller  
31 Organist A Poulsen  
32 Lærerinde A M Vølkers  
33 Kold. Rengør.selsk. A/S  
34 Østre Vandværk  
35  
36 Direktør Hans Nielsen  
37 Fru C Jepsen  
38 Repræs. N E Hansen  
39 Kontr.tlf. Selma Jepsen
- 521840 Sydj. Sækkehandel  
41 Vogndm. Vinter Gertsen  
42 Bestyrerind. Ulla Hillmar  
43 Grønnegårdens Frugtff.  
44 Chr. Faber A/S  
45 C Borglund  
46 Baltica Assur.Comp.  
47 Søndervang Grøntforr.  
48 Premier Is  
49 Hdsigtartn. M Thomsen
- 521850  
51 Adjunkt Susanne Waage  
52 Formnd. V Mikkelsen  
53 Købmd. Chr. Petersen  
54 Bogholderske Ellen Kill  
55 Gross. Chr. Nørgaard  
56 Varmel. Jørgensen & Søn  
57 Autorep. P Christensen  
58 Driftsass. Peter Walsted  
59 Dir. Ib Christensen
- 521860 Haderslevgades Kiosk  
61 L Johnsen  
62 Isenkr. Erik Mørch  
63 Konsul. Inger Andersen  
64 Børge Nielsen ismejeri  
65 Malerm. Daniel Jensen  
66 Salschef J B Lauridsen  
67 Lagerchef Gunnar Olesen  
68 Skibsmægl. Chr. Hansen  
69 Kolding Rådhus
- 521870 Vagtm. E T Mortensen  
71 Ekvip.hdl. E Clausen  
72 Skovløberhuset  
73 Vibeke Hartung  
74 Fa. Th. Andreasen  
75 Fr. R Husted  
76 M og E Christoffersen  
77  
78 Bogholder Overgaard  
79 Ps. overpostb. Thomsen
- 521880 Vogndm. Niels Falk  
81 Mont.insp. Jacob Nielsen  
82 Lærer Karl Munk  
83 Tømrerm. N Jørgensen  
84 Tndl. K og H Ith-Hansen  
85 Fotohdl. Hans Lauridsen  
86 Dampsk.ekspeditionen  
87 Revisionskontoret A/S  
88 Den danske Landm.bank  
89
- 521890 Sygeh.portør P Jensen  
91 Forr.f. K Christiansen  
92  
93  
94 Farvehdl. Axel Nielsen  
95 Fællesf. f. Danm. Brugsf.  
96 Vogndm. Aage Søgaard  
97 Boghdl. Johs. Barkholt  
98 Kolding Missionshotel  
99 Klubleder A Rasmussen
- 521900 Fællesf. f. Danm. Brugsf.  
01 Fru Louise Harms  
02 Renseanlægget  
03 Advokat H Kristensen  
04 Kold. Tekn. Forretning  
05 Overlærer frk. E Munch  
06 Trafikkontr. Rasmussen  
07 Læge H I Sedorff  
08 Frk. Christiane Hansen  
09 Ark. P Eduard Petersen
- 521910 Cyklehdl. K Terkelsen  
11  
12 Murerm. E V Hansen  
13 Fru Gerda Ernst  
14 Kold. Korn-Lind. Agro  
15 Repræs. E Christensen  
16 Chauffør H P Kristensen  
17 Redaktør Andr. Sørensen  
18 Restaur. Olympia Stadion  
19 Frugthdl. E Vestergaard
- 521920 Frugthdl. E Vestergaard  
21 Fru Elly Henningsen  
22 Hustømr. Andelselsk.  
23 Murerm. Th. P Nielsen  
24 Damefris. J R Wasmer  
25 Christensen & Jacobsen  
26 Købmd. Sv. Drud Jensen  
27 Assist. H R Bang  
28 Chr. Caspersen  
29 Marie Seest
- 521930 Værkfører H Paaske  
31 Fabr. A A Nielsen  
32 Pens. P M Petersen  
33 A L Johansen & Søn  
34 Blomsterforr. »Iris«  
35 Købmd. Arnold Pedersen  
36 Smedem. S A Andersen  
37 Skomager H W Hass  
38 H Chr. Nielsen  
39 Domhuset
- 521940 Erik Rasmussen  
41  
42 Vogndm. C Terling  
43 Tandtekn. Inger Hüttel  
44 K Hingelberg Nielsen  
45 Fru Karen Olesen  
46 Rudy Bryld Autoudstyr  
47 Produkthdl. Ib Jessen  
48 Akademiing. J C Lützen  
49 Kolding Rådhus
- 521950 Kolding Sækkelager  
51 Ark. I Østerlund Madsen  
52 Dansk Haverforsyning  
53 Musik. Bernt Rasmussen  
54 »Hansa« kaffeforretn.  
55 Slagterm. A Schmidt  
56 Købmd. Damkjær Nielsen  
57 Brændeh. M Christensen  
58 Dir. O Neergaard-Hoim  
59 Orla Hansen
- 521960 Fru Ingeborg Thybo  
61 Mekan. S B Sørensen  
62 Nordisk Solar Co. A/S  
63 Salschef P A Nielsen  
64 Guldsmed Ida Bach  
65 Købmd. Holger Schmidt  
66 O.læge Richter-Jørgensen  
67 Skomgr. H Ingversen  
68 Vogndm. N Dehlendorff  
69 Vandv.arb. H Lissau
- 521970 Gulf Service Station  
71 Støhrs Kolonialhandel  
72 Kolding Gymnasium  
73 Kreaturh. Th. Kühmeier  
74 Arkitekt Anker Pedersen  
75 Distr.chef L Sørensen  
76 Købmd. Deleuran Hansen  
77 Harald Jørgensen  
78 Dansk Beklædn.arb.forb.  
79 Fru Esther Rasmussen
- 521980 Frugtforr. »Delikat«  
81  
82 Montør N Nielsen  
83 Montør H Jørgensen  
84 Eksped. Evald Jensen  
85 Kioskejer A Skjøth  
86 Salschef G Vejlb. Jensen  
87 Fru Olga Jensen  
88 Dr. med. K H Baagøe  
89 Vogndm. J Smedegaard
- 521990 H Larsen Iggkistemag.  
91 Vilh. Behrens  
92 Driftsleder Poul Nielsen  
93 Redaktør Fr. Jørgensen  
94 Andels-Svineslagteriet  
95 J P Jensen A/S  
96 P Blücher A/S  
97 Kolding Taxa  
98  
99 Fa. J Vestergaard
- 522000 Kolding Folkeblad  
01 Domhuset  
02  
03 Maler J V Jeppesen  
04 Falck-Zonen  
05 Grønb. Tømmerh. A/S  
06 Kolding Sygehus  
07 Karl Davidsen  
08 Lædevarerrep. Damgaard  
09 cand. pharm. N Stange
- 522010 Dansk Ligbr.forening  
11 Telegr.best. Jacobsen  
12 Frydsvej's Viktualie  
13 Smed Evald Nielsen  
14 Overkontr. H E Toft  
15 Cigarhdl. Hans E Jensen  
16 Ekspert. Werner Krog  
17 Vogndm. Holger Hansen  
18 Pol.betj. Ole Kierkegaard  
19 Møbelhdl. J Clausen
- 522020 Carlo Hansen  
21 Vogndm. J Jessen  
22 Grand Hotel  
23 Ridehuset  
24 Riis Toft Skole  
25 Pol.betj. E V Jespersen  
26 Prokurist K Klindt  
27 Mekaniker M H Dahl  
28  
29 De Gamles Hjem
- 522030 Arkitekt H C Rasmussen  
31 Snedkerm. P Carlsrud  
32 Sygepl. fru Gerda Jepsen  
33 Arkitekt Erik Madsen  
34 Autoforh. P Christensen  
35 Manuf.hdl. M P Knudsen  
36 Fru Mette Pedersen  
37 Kolding Hørfabrik  
38 Autoforh. H G Nielsen  
39
- 522040 Statsban. Rejsebureau  
41 Jens Tang  
42 Snedkerm. K Sandholdt  
43  
44 A/S Kold. Dampvaskeri  
45 Repræs. Evald Bjerre  
46 Forr.f. K Sørensen  
47 Snedkerm. Preben Lund  
48 Lærerinde D Hansen  
49 Damefr. Lene Feldstein
- 522050 Fabr. N O Ehrenskjöld  
51 Købmd. H P Paaskesen  
52 Danmark  
53 Overlærer J Andersen  
54 Låsbygades Kiosk  
55 Sognepr. Rahb. Pedersen  
56 Priv.sygepl. M Johansen  
57 Restaur. Elsa Laursen  
58 Forr.best. Skovg. Jensen  
59 Repræs. Axel Agerberg
- 522060 Snedkerm. H E Holm  
61 Repræs. Bloch Petersen  
62 Krim.overbetj. Hinnerup  
63 Krim.ass. E Andersen  
64 Tjener Karl Jensen  
65 Sv. Mathiesen brøduds.  
66 Kolding Exp.-Komp. A/S  
67 Fru Meta Kjær  
68 Vogndm. B Henningsen  
69
- 522070 Grdejer Otto Haue  
71 Brdr. Bojsen  
72 Repræs. Børge H Jensen  
73 D.U.I. (Fmd. Kn, Olsen)  
74 Skoledr. Nik. Nielsen  
75 Duzaine-Hansen A/S  
76 Bogtr. Erling Fuglsang  
77 Robert Nielsen brøduds.  
78 Fru Stella Lauth  
79 Kontorchef E Jessen
- 522080 Overpol.betj. Ellestrøm  
81 Repr. Jørgen Petersen  
82 Kolding Sygehus  
83 Ingeniør H Christiansen  
84 Købmd. P Koed Mikkelsen  
85  
86 Elmont. van Zeeland  
87 Prokurist Reimar Pagh  
88 Postens Kundetjeneste  
89 Vogndm. Juhl Jacobsen
- 522090 Salschef H Jakobsen  
91 Kontorist Christensen  
92 Overtoldbetj. A E S Dam  
93 Else Sørensen  
94 Graver Chr. Hedelund  
95 Symask.forhdl. M Salling  
96 Skand. Motor Co. A/S  
97 Dyrilæge Aage Jensen  
98 Lagerforv. Kaj Andersen  
99



- 522100 Th. Sabroe & Co. A/S  
01 Kolding Folkeblad  
02 Frida Knudsen  
03 Forretn.f. A Frydendahl  
04  
05 Bladhdl. A P Rasmussen  
06 Inspektør Erk Munch  
07 Installatør L Balle  
08 Holger Arp  
09 Sct. Nicolai Skole
- 522110 Nord. Chrom- og Metall.  
11 Bagerm. A Laumann  
12 Amtsf. S Nørremølle  
13 Kolding ny Bogtrykkeri  
14 Domhuset  
15 Dansk Spare-Selskab  
16 Gross. Hans Schmidt  
17 Grøn. Tømmerh. A/S  
18 Brønnes Vel's fritidshj.  
19 Blå Kors kaffehus
- 522120 Syerske fru K E Nielsen  
21 Prokur. S Stenholm  
22 C Clausen A/S  
23 Ungd.sk.kons. Bryndorf  
24 Grøjejer Ove Pedersen  
25 Købmd. Alfr. Petersen  
26 Overass. C Olesen  
27 Direktør Johs. Ejler  
28 Cykleh. J Prehn-Mehlsen  
29 Peter Andersen
- 522130 Grønthdl. Rich. Hansen  
31 Tømrerm. Refsg. Iversen  
32  
33  
34 Lagerarb. V Rasmussen  
35 K. B. E.  
36 Malernes Andelselskab  
37 Losseformd. O J Lund  
38 Kioskej. H C Pedersen  
39 Låsbygades Fiskehal
- 522140 Jagt Antennefabr.  
41 Kolding Hørfabrik  
42 Tandl. Else Dalsgaard  
43 Montør V Mogensen  
44 Baltica Assur-Comp.  
45 Vognmd. L Skak  
46 A/S Kold. Dampvaskeri  
47 Typograf Hans Harders  
48 Krim.ass. S O Schive  
49 Salschauff. Arne Holm
- 522150 Budcentralen  
51 Kold. Elektromotor Rep.  
52 Landmd. Georg Møller  
53 Kolding Sygehus  
54 Underdir. V Kristensen  
55 Kolding Exp.-Komp. A/S  
56 Fabr. H J Riis  
57 Mekan. C H Hartung  
58 Aa. Andersen budcentral  
59 Fru F V Mathiesen
- 522160 Fodpl. Signe Beck  
61 Chauffør K Andersen  
62 Textilarb. A H Gram  
63 Entrepr. H Mathiesen  
64 Urngr. Th. Madsen  
65 Prokur. Kristian Holt  
66 Tandlæge M Thau  
67 J Møller Nielsen  
68 Fru Anne E Bek  
69 S A Jensen
- 522170 Søndervang's Blomster  
71 K. B. E.  
72 Lærerinde frk. Førgaard  
73 Kioskej. V Arp  
74 Glarm. Th. Syndergaard  
75 Bogb.m. Esther Thomsen  
76 Forr.f. Høgst. Andersen  
77 Faktor J A Hymøller  
78 Snedkerm. Fr. Juhl  
79 Enkefru Marie Dons
- 522180 C C Damekonfektion  
81 Smedem. Carlo Byg  
82 Domhuset  
83 Kolding Folkeblad  
84 Møbelhdl. C C Thuesen  
85 Kedelsm.m. O Andersen  
86 Cyklehdl. N Rahbech  
87 Tandl. Lykke-Hansen  
88 Damefr. Conn. Jørgensen  
89 Installatør L Balle
- 522190 Formd. Helge Hansen  
91 Peters Bageri  
92 Chauffør Jørg. Ingversen  
93 Kedel- og Mask.p. Forb.  
94 Fru Anne Vind  
95 H Lindegaard Hjorth  
96 Skomgr. J P Mortensen  
97 Kolding Vuggestue  
98 Overlærer Th. Hansen  
99 Kreaturh. Eman. Klinge
- 522200 Kolding Badmintonklub  
01 Murerm. Jakob Lütken  
02 Købmd. Aage Jensen  
03 Martin Eriksen  
04 Dyrslæge G Toft-Petersen  
05 Damefris. fru I Stenum  
06 Frøhdl. Th. Jessen  
07 P Lissau Bundgaard  
08  
09 Købm. Sand Christensen
- 522210 Direktør Hans Krøller  
11 Kold. Strømpfabr. A/S  
12 Best. E Juul Knudsen  
13 I Aa. Nissen  
14 Fru Nancy Krog  
15 Tandtekn. H V Ottesen  
16 Vognmd. Holger Hansen  
17 Speditør E Kühlmeier  
18 Forr.f. Aude-Jensen  
19 S P Sørensen
- 522220 Frugtørsern  
21 Folket.md. B Tastesen  
22 Nordhavns kaffehus  
23 Chr. Gadegaard & Søn  
24 Murerm. F Friedrichsen  
25 Blomsterh. J Andersen  
26 Sundh.pl. frk. I Lunden  
27 Overbetj. A L Overgaard  
28 A Jensen  
29 Graver A Becker
- 522230 Tandl. Holger Sørensen  
31 Pensionist H C Larsen  
32 A/S Kyvik Hæle-Bar Serv.  
33 Stadsing. S K Andersen  
34 Snedkerm. A V Petersen  
35 Dyr. Rob. H Skarup  
36 Glarm. Ladeg. Andersen  
37 Direktør Rich. Hansen  
38 Grønborgs Tømmerh. A/S  
39 A/S Kold. Dampvaskeri
- 522240  
41 Cigarh. B Christensen  
42 Nytorv 1 A/S  
43 Pressefot. Leif Nyholm  
44 Missionshotellet Ansgar  
45 Mekan. Børge Mørk  
46 fhv. kont.chef M.-Larsen  
47 Fru K Elgaard-Nielsen  
48 Autoforhdl. H G Nielsen  
49 Kolding Folkeblad
- 522250 Autoforhdl. H G Nielsen  
51 Overl. Aage Bjerrum  
52 Konfekturh. J Adsbøll  
53 Kolding Fjerkræ  
54 Førstel. C E Frederiksen  
55 Repræs. Fr. Hermansen  
56 Kehlet's Stella Nova  
57 Blindes Arbejde A/S  
58 Vejassist. A Skeem  
59 Kold. Komm. Materialg.
- 522260 Kolding Tekn. Forretn.  
61  
62  
63 Fru Carla Kløve-Nielsen  
64 Entrepr. H C Ervald  
65 Overlæge C Fagan  
66 Repræs. J Hauschildt  
67 Medicinalkons. Henriksen  
68 Kass. Guvr. Rasmussen  
69 Frugth. R Christiansen
- 522270 Blikkensl. Keilst. Hansen  
71 Købmd. Chr. Simonsen  
72 Overpb. Chr. J Schmidt  
73 Sundhedspl. E Løwert  
74 Hdlsmd. K Løftgaard  
75 Eihler Andersens Strikk.  
76 Pressefot. P Thastum  
77 Politibetj. Poul Møller  
78 Direktør Gimbel  
79 Sk.psyk. Nybo Jacobsen
- 522280 Metalsliber H N Larsen  
81 Civiling. P H Clausager  
82 M Hansen's Varmerulle  
83 Sonebjerg Maskinf. A/S  
84 Vonslid Camping  
85 Kontrolf. Nist Nyegaard  
86 Kolding Exp.-Komp. A/S  
87 Novoplastics Emballage  
88 Kolding Sygehus  
89 Domhuset
- 522290  
91 fhv. lærer Johs. Larsen  
92 Fru B Husted  
93 Slagterm. A Holm  
94 Vika Pedersen  
95  
96 Johs. Hansen Ismejeri  
97  
98 Radiot. C G Petersen  
99 H N Østergaard
- 522300 Direktør Aage Langhoff  
01 Kolding Konfektionsfabr.  
02 Goodtemplarordenen  
03 Fru K Høyer  
04 Havnearb. Fagforening  
05 Murerm. Husted Nielsen  
06 Ingenlør Vald. Jørgensen  
07 Fuldm. S A Gregersen  
08 Musiker M M Pedersen  
09 A. 10 Byggemarked
- 522310 Dr. med. E Ebbenhøj  
11 Chauff. Nicolai Madsen  
12  
13 Ingwart Petersen  
14 Bagerm. Viggo Nielsen  
15 Krim.o.betj. E Rødkjær  
16 Kioskej. O Frederiksen  
17 Fru Andr. Andreasen  
18  
19 Kunstn. H G Rasmussen
- 522320  
21 Grønthdl. Emil Lassen  
22 Lektor A Rasmussen  
23 Gundtoft Kjøler A/S  
24 Kolding Folkeblad  
25 Harry Malland  
26 Ingenlør Kaj Borch  
27 Cyklehdl. J J Nielsen  
28 Bankprok. Will. Jensen  
29 Frk. Frederikke Buhl
- 522330 Jagt- og Sports-Mag.  
31 Konf.hdl. B Andersen  
32 Lærerinde frk. Petersen  
33 Dyr. Ove Husted Dall  
34 Fru M B Bærris  
35 Tandl. J P Westerlund  
36 Sekr. Charles Jensen  
37 Maskind. E Rasmussen  
38 Havnstuen  
39 Fru Marie Pedersen
- 522340 Fotograf Aage Nørgaard  
41 Fysioter. fru F Petersen  
42 Møbelh. Fr. T Andersen  
43 Restaur. H Fallesen  
44 Falck-Zonen  
45 Linlem. K Amstrup  
46 Guldsm. Henry Pedersen  
47 Kass. Gerda Høfring  
48 Brændkjærskolen  
49 Målermont. Højg. Jensen
- 522350 Vognmd. J Chr. Koch  
51 E Korsbang  
52 H H Jensen  
53 Fhv. bogh. G W Schrøder  
54 Typografernes Fagf.  
55 Varme- & stryger. »Gem«  
56 Domhuset  
57 Dir. G L Hepworth  
58 Dansk Køle-Service  
59 Komm.sekr. A Simonsen
- 522360 Produkthdl. Ib Jessen  
61 Autoelektr. Nicolaisen  
62  
63 Radiohdl. Chr. Grevsen  
64 Maskinarb. G P Skjøth  
65 Fru Agnes Dall  
66 H G Kronhøj  
67 Frk. Helga Lundsgaard  
68 Fiskerøger Hans Hede  
69 Rentler N Ebbesen

- 522370 Lissle og H Martinsen  
71 Kolding Sygehus  
72 Kontorass. K Andersen  
73 Dansk Nord Gros A/S  
74 Grønth. Kr. Eriksen  
75 Lossefmd. Berg Jonsen  
76  
77 Vognmd. Holger Hansen  
78  
79 Salgsk. P Christoffersen
- 522380 Retsassessor B Nørh  
81 Vognmd. N E P Lock  
82 Kons.ass. A Frandsen  
83 Telegr.kontr. H Bang  
84 Børneh.l. Henny Jensen  
85 Sem.lærer P Andersen  
86 Blomsterh. D Petersen  
87 Da. Arb.- og Spec. Forb.  
88  
89 Repræs. Th. Petersen
- 522390 Kaptajn V H Lassen  
91 Peter Ravn  
92 S og M Søndergaard  
93 Ing. L Hagen Hansen  
94 Fru P Westergaard  
95 Hdlsrejs. Oscar Fogt  
96 Billedsk. J P Lund  
97 Fabr. Oluf Jensen  
98 Tlf.o.mek. Eigil Jensen  
99 Typ. A P Warming
- 522400 Portn. Johan Karlsson  
01 Lagereksp. H Jensen  
02 Kristinesmd. Herrefris.  
03 Kolding Folkeblad  
04 P W Klaaborg A/S  
05 Domhuset  
06 Civilling. S Mehlsen  
07  
08 Th. Sabroe & Co. A/S  
09 C Clausen A/S
- 522410  
11 Maskinfabr. Poul Jensen  
12 Direkt. Gunnar Bindslev  
13 Købmd. J Grønfeldt  
14 Fru M Jensen  
15 Guldsmd. Kjeld Andersen  
16 Komm.ass. I Christensen  
17 Shell Service Center  
18 Forpagter G E Raarup  
19 Fhv. afd.l. N C Hansen
- 522420 Fru E Junge Pedersen  
21 Farvehdl. fru O Nielsen  
22 Repræs. Knud Behrens  
23 Vognmd. Kaj Gadegaard  
24 Gross. K H Mortensen  
25 Repræs. Harry Krogh  
26 Salgskons. L Christensen  
27 Fhv. stationsm. Hansen  
28 Mejeriing. S E Walbech  
29 Fru A Bram
- 522430 Overlærer J I Alminde  
31 Regnsk.kons. J Thomsen  
32 Klubben  
33 Ledn.ass. Gert K Molbo  
34 Serviceass. Leif Nielsen  
35 Driftsl. Eyv. Mikkelsen  
36 Linds Budcentral  
37 Arr.betj. Chr. Knudsen  
38  
39 Mont. Flemming Jensen
- 522440 Arb.studiechef Hansen  
41 Civiling. F Allen Foss  
42  
43 Maskinarb. Clemmensen  
44 Brdr. Knudsen  
45 Esso Servicenter  
46 Assit. Ingrid Jensen  
47 Revisor P E Rasmussen  
48 Repr. Eigil S Mortensen  
49 Pens. Maren P Hansen
- 522450 P Kongsbak  
51 Maskinass. H M Busk  
52 Sekr. Lis Harslow  
53 Pensionist A Poulsen  
54 Damefris. fru Birte Holk  
55 Waltorps Bolighus  
56 Fæng. overbet. Andersen  
57 Fru Ingeborg Jensen  
58 Salgschef M Rosenvinge  
59 Fiskehdl. A Knipp
- 522460 Vognmd. Mar. Nielsen  
61 Repræs. Erik Clausen  
62 Urmager A Weilstrup  
63 Fhv. grdejer L Sørensen  
64 Journ. Peter Dall  
65 Ing. Gert W Sørensen  
66 Murerm. Kr. Steengaard  
67 Gas- og vandm. Sørensen  
68 Klinikass. frk. Mikkelsen  
69 Børneh.l. Lindst. Nielsen
- 522470 Annoncekons. Lindegaard  
71 Domhuset  
72 Fru Jytte Suurballe  
73 Boghold. Poul Schmidt  
74 Munkebo's Bladhandel  
75 Frk. Emily K Månsson  
76  
77  
78 Montør Vagn Jensen  
79 Kolding Folkeblad
- 522480 Repræs. J P Nielsen  
81 Fru Edith Christensen  
82 Ing. Egon M Petersen  
83 Aa. P N Thomsen  
84 Restaur. Th. Petersen  
85 Linierer Knud Schiebaum  
86 Fuldm. A E Petersen  
87 Former A Arpe  
88 Kolding Hørfabrik  
89 Direktric. Lind Pedersen
- 522490 Skipper Gunn. Larsen  
91  
92 Montør Fl. K Jensen  
93  
94 Inspektør Ole Mikkelsen  
95 Fa. B Binger  
96  
97 Banegårdsrestaur.  
98 Damaskvæveri A/S  
99 Cigarh. Aa. Trentemøller
- 522500 Ark. H Noes-Pedersen  
01 Trikot.h. P H Lauritsen  
02 Musect på Koldinghus  
03 Montør Johs. Mäkinen  
04 Fru S Skou  
05 Repr. Chr. Andersen  
06 Boghold. Else Stridsland  
07 Ing. B Christensen  
08 Dom.fuldm. A Øilgaard  
09 Fru Helga Thomsen
- 522510 Sparek.bogh. G Ebbesen  
11 J P Kontormontering  
12 cand. pharm. E Eriksen  
13 Journ. J Thomsen  
14 Kino  
15 Fru direktør A Høy  
16 Fabr. Max Nielsen  
17 Dir. O Hartmann Berg  
18 Syerske A M Pedersen  
19 Ejd.mægl. P Laugesen
- 522520 Murerm. Hans Lund  
21 Slagterm. Aage Post  
22 Bernh. Houe & Th. Engel  
23 Advokat Ole Høyer  
24 Bliksl. Brdr. Clement  
25 Krogh rekl. & marketing  
26 Entrepr. Peter Hansen  
27 Domhuset  
28 Statsb. Rutebilværkst.  
29 Pressefot. N Lisberg
- 522530 Statsaut. rev. Kaj Olsen  
31 Fru A Lennett  
32 Købmd. E B Olesen  
33 Chauflør P Petersen  
34 Ing. Konstantin-Hansen  
35 Kont.ch. S A Christenscn  
36 Assit. I Frederiksen  
37  
38 Bagerm. B Hansen  
39 Kontorist Broder Gram
- 522540 Konf.hdl. A Pedersen  
41 Kioskejer Maja Nielsen  
42 Gartner II W Jensen  
43 Portner J A Skeem  
44 A C Duus' Mask.fabr. A/S  
45 Tandl. Holger Sørensen  
46 Carl Dall  
47 Kass. W Buck Sørensen  
48 Lektor Chr. Liebing  
49 Kolding Roklub
- 522550 Smedem. Regnar Lund  
51 Freddy's Udlejning  
52 Nordeuropa Fors.selsk.  
53 Krimin.ass. P Iversen  
54 Chevron Service Station  
55 Autoforh. H G Nielsen  
56 Kapt. Børge Messmann  
57 Poul Koerstz  
58  
59 Kold. Strømpfabr. A/S
- 522560 Autoforhdl. Christensen  
61 Overlærer Chr. Jensen  
62 Peter Nielsen  
63 Malerm. Einar Sørensen  
64 Opsynsmd. Mar. Jensen  
65 Rad.f. Storg. Christensen  
66 Autoforh. P Christensen  
67 Sygepl. Tove L Nielsen  
68 Tandl. N Jørgensen  
69 Vognmd. H Nicolaisen
- 522570 Urmager E Mailand  
71 Redder H R Lauritsen  
72 Frk. K M Madsen  
73 Repræs. Niels Lund  
74 Købmd. Anna Jørgensen  
75 Inspekt. N M Fauslet  
76 Læreri. frk. O Pedersen  
77 Bucharths Tap.- og Farv.  
78 Anna Stavener Fodklinik  
79 Arr.betj. W D Mathiesen
- 522580 N B Jensen & Co.  
81 Skibsf. Martin Bauer  
82 Fru Marie Stenderup  
83 Fru Martha Rasmussen  
84 Bliksl.m. E Bendstrup  
85 Inspektørass. H P Ravn  
86 Insp. Vald. Hansson  
87 Ib Nielsen  
88 A/S Kold. Imp. Comp.  
89 Cykleh. Bendt Andreassen
- 522590 Fru Sigrid E Antonisen  
91 Driftsl. A Hansen  
92 Frk. Marie Schmidt  
93 Severinens's Tropehdl.  
94 Kontorpakm. B Jakobsen  
95 Skibsf. Verner Larsen  
96 Snedkerm. J E Møller  
97 Domhuset  
98 Autoforhdl. H G Nielsen  
99 Cykleh. Aa. Bjerregaard
- 522600 Kino  
01 Salgschef P H Jørgensen  
02 Vaskeriass. D Andersen  
03 Translatør R Ditlevsen  
04 Montør P Jacobsen  
05 Kolding Folkeblad  
06 Jørdem. Hanne Dirach  
07 Fotograf Th. Thorsen  
08 Guldsmd. C Christensen  
09 Fru Ingeborg Nielsen
- 522610 Skotøjsh. Asm. Hansen  
11 Skand. Motor Co. A/S  
12 Skoleinsp. Elna Schou  
13 Overp.bud S Christensen  
14 Bogh. Holger Hansen  
15 Bogh. fru K Hansen  
16 Faglærer Ove Damgaard  
17 Fru Else Bay Skovsgaard  
18 Fru Lilly Ølholm Mørk  
19 Damefr. Laila Skovgaard
- 522620 Fru Asta Hygum  
21 Købmd. I W Jørgensen  
22 Krogh rekl. & marketing  
23 Værkf. A W Rasmussen  
24 Adda og Chr. Larsen  
25 Vognmd. F Østergaard  
26 Eksped. fru R Jepsen  
27 K Jørgensen  
28 Kay Funder-Andersen  
29 Eksp.sekr. Neckelmann
- 522630 Insp. Skovg.-Jensen  
31 Farvem. J C Schrøder  
32 Skibsf. A O Sørensen  
33 A Lund Sørensen  
34 Snedkerm. J M Pedersen  
35 Lagerarb. O Mathiasen  
36 Dir. ing. E E Hansen  
37 Fru M Johansen  
38 Chauflør E V Hansen  
39 Vald. N Dahl

- 522640 Ing. R Hauvg.-Pedersen  
41 Politiass. O S V Knudsen  
42 Overbetj. Andr. Lund  
43 Repr. Axel Thorsen  
44 Kolonialhdl. A Olesen  
45 Fru K Møller  
46 Lagerarb. Aage Juhl  
47 Malerm. H Andersen  
48 Domhuset  
49 Fru Thyra Iversen
- 522650 Vicevært Har. Jensen  
51 Rebsl. Schlünsen & Søn  
52 Lektor E Koppel Olsen  
53 Kasserer M Hansen  
54 Agrtrupvejs Kiosk  
55 Repræs. M Jørgensen  
56 Tandlæge Arne Nielsen  
57 Dansk Svensk Staal A/S  
58 Gårdejer Th. Thorndahl  
59 L Brodersen
- 522660 Tandlæge Barfod  
61 Slagter N Aa. Andersen  
62 Repræs. H Jørgensen  
63 Frk. Margrethe Ohlsen  
64 Måleraf. M C Stokholm  
65 Repræs. Vilh. Manville  
66 Viktualiehdl. A Blom  
67 fhv. køb. J P Simonsen  
68 Guldsmed Poul Svarre  
69 Malerm. H A Warming
- 522670 Klassekoll. A Viskum  
71 Maskinhdl. E Eiltved  
72 Inspektør G H Sørensen  
73 Vognmd. O Jacobsen  
74 Materiahdl. Aage Friis  
75 Fru E Rønholt Hansen  
76 Sekr. Bruno Pedersen  
77 BP Kolding depot  
78 Ejend.hdl. N Dahl  
79 Install. C Aug. Wolf
- 522680 Overtoldk. Peter Dahl  
81 Fru Dagmar Nielsen  
82 Kørel. S J Kristiansen  
83 Radio-Lageret  
84 Kontorchef H Solgaard  
85 Overinsp. S Ødegaard  
86 Skorstf.m. V Clausen  
87 Postm. R K S Dahl  
88 Statsaut. rev. Kaj Olsen  
89 J Frandsen
- 522690 Gårdejer Jens Vildfang  
91 Montør Hugo Vinderslev  
92 Gasv. arb. H K Norlander  
93 Frk. M Gellert  
94 Fru Kirstine Schultz  
95 Gross. H P Petersen  
96 Malerm. Sv. Aa. Nielsen  
97 Dir. H Carstensen Toft  
98 Fru Henriette Hansen  
99
- 522700 Damaskvæveriet A/S  
01 Skand. Motor Co. A/S  
02 Fru A Gadeg. Sørensen  
03 Samf. og Hj. f. Vanføre  
04  
05 Landinsp. M Rathje  
06 Civiling. K Kæstel  
07 Karl Hermann Lauesen  
08 Else og Grethe Jepsen  
09 Hdls.rejs. J Holm Jensen
- 522710 Tlf.mont. F. Steenberg  
11 Grønborgs Tømmerh. A/S  
12  
13 Ing. Sv. T Henriksen  
14 Overt.betj. S Aa. Hansen  
15 Købmd. V Dahl-Nielsen  
16 Pensionist I Hansen  
17 Dansk Geoteknik A/S  
18 Ej.d.hdl. H E Lauesen  
19 Domhuset
- 522720 Møbeld. John Olsen  
21  
22 Salgschef B Søderberg  
23 Typ. Poul E Christensen  
24 Matros H E Christensen  
25 Salgskons. K Ib Laursen  
26 Fru A Stigaard  
27 Ruteb.chauff. Kobstrup  
28 Urmager A Weilstруп  
29 Linlemont. H Andersen
- 522730 Linlemont. Mar. Bryhl  
31 Linlearb. Egil Mogensen  
32 Linlearb. E Christensen  
33 Tandtekn. Seler Poulsen  
34 Novoplastics Emballage  
35 B Poulsen  
36 Masklrm. Louis Jacobsen  
37 Taksator. J T Nielsen  
38  
39
- 522740 H V Ottesen  
41 Rens-Omat  
42 Formd. Andr. Jørgensen  
43 Politim. J Chr. Larsen  
44  
45 Kolding Salatfabrik  
46 Konfektm. Aase Hansen  
47 Komm.ass. Rudb.-Hansen  
48 Pastor Gerald Iversen  
49
- 522750 Domm.fuldm. Rs. Kam  
51 Mekan. E Skov  
52 Adv. M Skjøde Knudsen  
53  
54 Opsynsmd. A Hansen  
55 A/S Phønix Tagpap  
56 Kolding Exp.-Komp. A/S  
57 Silcon  
58  
59 Elektr. S Mogensen
- 522760 Kord. K A Christensen  
61 Fru Grete Lassen  
62 Chauff. B Christensen  
63 Domhuset  
64 Waltorps Bolighus  
65  
66 K Bendstrup & Sønner  
67 Kolding Hørfabrik  
68 Restaur. Olympia Stadion  
69 J P Kontormontering
- 522770 C Clausen A/S  
71 Femina trikotageforr.  
72 Autoforh. P Christensen  
73 Forenede Kaffeimp. I/S  
74 A/S Kold. Imp. Comp.  
75 Absalon Skandlnavia  
76 Købmd. E Merr. Knudsen  
77 Radio-Lageret  
78 Hedesselskabet  
79
- 522780 Dyr. Ove Husted Dall  
81 Kolding Sygehus  
82 Bernh. Houe & Th. Engel  
83 Falck-Zonen  
84 Fabr. H Andersen  
85 Autoforhdl. H G Nielsen  
86  
87 BP Kolding depot  
88  
89 Kolding Exp.-Komp. A/S
- 522790 Kold. Strømpefabr. A/S  
91 Grønborgs Tømmerh. A/S  
92 Missionshotellet Ansgar  
93 Arkit. H Noes-Pedersen  
94 Shaver kons. K Sørensen  
95 Kolding Folkeblad  
96 Brdr. Knudsen  
97 Th. Sabroe & Co. A/S  
98 Damaskvæveriet A/S  
99 Sonebjerg Maskinf. A/S
- 522800 Domhuset  
01 Byens Frisørsalon  
02 Arkitekt Erik Madsen  
03 Repræs. P E Legarth  
04 Fru O Drescher  
05 Pens. Anne C Paulsen  
06 Fru Mette Thomsen  
07 Mekan. N Sørensen  
08 Fuldm. Jens Toft  
09 Bankprok. E Madsen
- 522810 Fuldm. Frida Kryger  
11 Husqvarna Symaskiner  
12 Civiling. Gudm. Olsen  
13 Fru Kirsten Fallesen  
14 Vognmd. Sv. Pedersen  
15 Vognmd. R P Rasmussen  
16 Slagter Henry Pedersen  
17 Flyverløjtn. K Rygaard  
18 Skibsf. Henn. Larsen  
19 Montør Per Genefke
- 522820 Overlærer P N Juhl  
21 Vognmd. M Sørensen  
22 Fagoviten  
23 Stævnm.d. Haagensen  
24 Repr. S A Christiansen  
25 Fabr. G Nielsen  
26 Kolding Køle-Service  
27 Assur. S Kr. Sørensen  
28 Fru Edith Nielsen  
29 Sadelm. A K Jensen
- 522830 Gross. P N Pedersen  
31  
32 Kølearb. B J Mogensen  
33 Novoplastics Emballage  
34 Sct. Hedvigss. skole  
35 Skatteopkrævn.forb.  
36 Erik Klinge  
37 A J Simonsen  
38 Bankdir. H Thr. Laursen  
39 Bestyrer J Chr. Larsen
- 522840 Repræs. P V Stigaard  
41 Lektor E Stilling  
42 I I Hansen & Co.  
43 Kasserer P O Sørensen  
44 Kolding Salatfabrik  
45 Fru Marie Johansen  
46 Forst.inde Kristensen  
47 Repræs. Kjær Poulsen  
48 Ing. J Frederiksen  
49
- 522850  
51 Fru Else Jensen  
52 Fru M Andersen  
53 Repræs. Sv. Jeppesen  
54 Fru E Sørensen  
55 Maskinhdl. E Eiltved  
56 Chr. J Støjberg  
57 Radiorep. B Juhl Jensen  
58 Salgschef Poul Ohlsen  
59 Repræs. K E West
- 522860 Disp. A Gjording  
61 Vognmd. Chr. Thomsen  
62 Konditor P W Klaborg  
63 lille Hendes  
64 Repr. Olaf S Nielsen  
65 Fysioterap. Ellin. Møller  
66 Ingeniør Helge Halkjær  
67 Campingpladsen  
68 Vognmd. V Nielsen  
69 Køletekn. J Matthesen
- 522870 BP i Centrum  
71 Autovognm. Ærensgaard  
72 Telefonist E Steengard  
73 E Krosgaard Nielsen  
74 Repræs. Aa. Nielsen  
75 Fru Anna Britten  
76 Direktør C P Ørssløff  
77 Fru dir. Christiansen  
78 Helga og Carlo Hjeresen  
79 Tømmerm. Rud. Madsen
- 522880 Komm.kass. Edgaard  
81 Mekan.m. Poulin Hansen  
82 Lektor Gudrun Hansen  
83 Skand. Motor Co. A/S  
84 Viceskoleinsp. A Hansen  
85 Gross. Volm. Jørgensen  
86 Facit A/S  
87 Malernes Fagforening  
88 Fru E Kjersg. Nielsen  
89 Fru Edith Christensen
- 522890 Amy Buss  
91 Schnelders Chokolade  
92 Krim. overbetj. S Nielsen  
93 Hans Chr. Jepsen  
94 Fru M Hede  
95 Fru Kirstine Sørensen  
96 Bankfuldm. G Hollbaum  
97 fhv. vognmd. A K Jensen  
98  
99 Snedker J V Christensen
- 522900 Hedesselskabet  
01 Fru Lilly Madsen  
02 A.S.F. Dansk Folkehjælp  
03 Mark- og renov.forvaltn.  
04 Prokur. J Bjerregaard  
05 Insp. Chr. Christiansen  
06 Kontr.tlf.inde Else Aløser  
07 Indk.chef Rud. Gleising  
08 Prokur. Aa. Sørensen  
09 Frk. Ragna Fredslund

- 522910 Fru Jenny Jensen  
 11 Hans Peter Pagh  
 12 Fru D E Nielsen  
 13 Frk. Karen M Jensen  
 14 Bagerm. H Hansen  
 15 Mads Olsen brødduds.  
 16 Kont.ass. B J Mikkelsen  
 17  
 18 Maler Rob. E Kristensen  
 19 Fru Else Winkler
- 522920 Komm.gartn. V Iversen  
 21 Musse Petersen  
 22 Absalon Skandinavia  
 23 Buntmgr. J Henriksen  
 24 Repræs. Aa. Jakobsen  
 25 Værkf. J Lauritsen  
 26 Toldkass. C B Braae  
 27 Provindr. Frida Knudsen  
 28 Overmont. V Vengberg  
 29 Udendørs Udstyr A/S
- 522930  
 31 Konstr. H Bjerrisgaard  
 32 Kontr.tlf. Anny Jensen  
 33 Forened. KaffeKomp. I/S  
 34 Tømrerm. Halvor Bech  
 35 Fru Marie Hesselberg  
 36  
 37 Revisor O Christensen  
 38 Kioskejer Arne Sørensen  
 39 Ejdhdl. C Christensen
- 522940 Lærer Olav M Ulriksen  
 41 Vognmd. B Greisen  
 42 Sigurd Kristensen  
 43 Chauff. Sv. Clemmensen  
 44 Museet på Koldinghus  
 45 Afd.chef Worm-Leonhard  
 46 Driftsl. S Hollønder  
 47 Domhuset  
 48 Dansk Fjer-Industri  
 49 Overp.b. S A Jørgensen
- 522950 Skatteinsp. B Nellemann  
 51 Install. Sv. Aa. Knudsen  
 52 Blikkensl. R Jørgensen  
 53 A M Buhl  
 54 Fabr. E G Ehrenskjöld  
 55 Frk. Dagm. Christensen  
 56  
 57 Fru R Thorup-Jensen  
 58 Revisor Chr. Jensen  
 59 Snedkerm. P M Hansen
- 522960 Nørremose's Hush.mask.  
 61 Fru Anni Nielsen  
 62 Kolding Købmandsskole  
 63 Lærer A Hv. Nikolajsen  
 64 Musikl. R Hagedorn  
 65 Eksp.chauff. Rasmussen  
 66  
 67 Blomsterh. E Johansson  
 68 Vejle Amts Boligselskab  
 69 Værkf. Gunn. Svensson
- 522970 Leget.h. N Frederiksen  
 71 Murersv. Sv. Gregersen  
 72 Lektor Esther Steensen  
 73 Dalsgaard's Herremag.  
 74 Skræderm. V Pedersen  
 75 Afd.leder B L Hjorth  
 76 Fru Ellen Holm  
 77 Distr.chef W Iversen  
 78 Fru Martha Lund  
 79 Direktør H Damkjær
- 522980 Revisor C Busch  
 81 Formd. P R Pedersen  
 82 Ov.vægt. W H Simonsen  
 83 Tømrerm. A Carstensen  
 84 Fabr. Aa. W Iversen  
 85 Dir. Reinh. Rasmussen  
 86 Repr. L Westergaard  
 87 Lange's Tandteknik  
 88 Murerm. H Iversen  
 89 Erik Thomsen
- 522990 Overværkf. H H Nielsen  
 91 Biograftejer J Chr. Eeg  
 92 Distr.forst. H E Madsen  
 93 Bankdir. V Holsgaard  
 94 Fru Sofie Jensen  
 95 Købmd. A Hostrup  
 96 Chauffør Knud Carlsen  
 97 Slagterm. Ove Dam  
 98  
 99
- 523000 Aktuelt Kolding  
 01 Fru Maja Kjølbye  
 02 Mekan. Poul P Juhl  
 03 Gross. K N Juhl  
 04 Fru Thyra Refsholm  
 05 Kreaturhdl. Jørg. Hansen  
 06 Musikler Vagn B Jensen  
 07 Damefris. Hanne Wraae.  
 08 Murerm. Møller Nielsen  
 09 Børneh.l. fru Kongshede
- 523010 Arkitekt E Jensen  
 11 Fru Annelise Bech  
 12 Repræs. M B Sønderskov  
 13 Malerm. H Nielsen  
 14 Cottonv. Chr. Andersen  
 15 Murerm. Henry Poulsen  
 16 H P Laursen  
 17 Kørel. Laur. V Hansen  
 18 Opmåler Niels Jensen  
 19 Hdlsgartn. E L Petersen
- 523020 Dansk Esso A/S  
 21 A/S Fr. Lumbye  
 22 Vaskerlejer E Thomsen  
 23 Snedkerm. J M Gillling  
 24 Blikkensl. Fagfor. N  
 25 Korsetiere K Nielsen  
 26 Tømrerm. H Buhl  
 27 Repr. Mamm. Sørensen  
 28 Chauffør Chr. Damberg  
 29 Murer M S Meng
- 523030 Fru Carla Hansen  
 31 Fru Käthe Mortensen  
 32 Eksp.vgmm. Christensen  
 33 Dameskr. inde C Olsson  
 34  
 35 Autolak. Georg Arpe  
 36 Tekn. ass. M O Riedl  
 37 Snedkerm. Jens Gillling  
 38 Assur. C V Grønning  
 39 F C Birch
- 523040 Repr. O H Christiansen  
 41 Vognmd. J Lauridsen  
 42 B Rounborg  
 43 Distr.leder Lorentzen  
 44 Blikk.sl. Bred. Sørensen  
 45 Chauffør Viktor Hansen  
 46 Montør Hans Andersen  
 47 Repræs. Louis Nielsen  
 48 A.S.F. Dansk Folkehjælp  
 49 Fru Christina Nielsen
- 523050 Fru Vera Wergeltøft  
 51 Afd.rev. S Mørk  
 52 Vognmd. C Andersen  
 53 Lærer Ib Holm  
 54 Arbejdsn. A N Tullesen  
 55 Kriswill pibefabrik  
 56  
 57 Fru Metha Diederichsen  
 58 Tf. inde E Adsbøll  
 59 Vikt.hdl. M Frandsen
- 523060 Tandlæge Barfod  
 61 Direktør G B Wittig  
 62 Fabr. A C Duus  
 63  
 64 Kørel. J Chr. Harboe  
 65 G Gimbels Jernforr. A/S  
 66 Vognmd. Adolf Hyla  
 67 Tivoliejer Otto Krüger  
 68 Kartonnarb. F Faaborg  
 69 Dansk Gartnerforbund
- 523070 Johs. Christensen A/S  
 71  
 72 Gårdejer Ejlf Nielsen  
 73 Revisor Ølleg. Jensen  
 74 Murerm. N Skovsen  
 75 Fuldm. V Johansen  
 76 Gårdejer Jørgen Nielsen  
 77 Møller & Knudsens Eftf.  
 78 Sølvsm. K G Hansen  
 79 fhv. grønth. J P Pedersen
- 523080 Møbelh. A L Johansen  
 81 Slagteriarb. R Krogh  
 82 Disp. Kai Sikk  
 83 Civilforsvarsregion III  
 84 Kunstmager Børge Ibsen  
 85 Rosenhavens Kiosk  
 86 Fabr. E Nielsen  
 87 Overlærer A M Larsen  
 88 Salgschef M Tingleff  
 89 Skættem. H Mikkelsen
- 523090 K Fromsejer  
 91 Salgschef A Bjerg  
 92 Revisor Jul. Vandt  
 93 Civiling. P H Clausager  
 94 Salgsinsp. Th. Askjær  
 95 Assurand. J Holt  
 96 Salgschauff. Sv. Nielsen  
 97 Murer Husted Nielsen  
 98 Fakt. V Selmer-Petersen  
 99
- 523100 Friser Ingv. Clausen  
 01 Probst Just Rasmussen  
 02 Syersk. Inger Nielsen  
 03 Vognmd. Vald. Bahr  
 04 Reals. Giebest Gullaksen  
 05 Kørel. Børge Nissen  
 06 Kontorass. Carl Pedersen  
 07 Jydske Tidende  
 08 Fabr. Chr. Hyldelund  
 09 Salgschef Ejn. Pedersen
- 523110 Fru Marie Madsen  
 11 G Gimbels Jernforr. A/S  
 12 E Barkler  
 13 Repr. J Hald Nielsen  
 14 Vicesk.insp. B Faury  
 15 Gross. Th. Skov  
 16 Kolding Rustfri Stål  
 17 Lagerforv. Rasmussen  
 18 Skand. Motor Co. Kold.  
 19 Typ. Karl Kristensen
- 523120 Dybfrostkons. Villadsen  
 21 Prokurist Ørind Lund  
 22 Knud P Bertelsen  
 23 Tilsynsf. Mary Sartov  
 24 Fru Anna Husted  
 25 Snedkerm. Aa. W Larsen  
 26 Havnefmd. Aa. Bertelsen  
 27 Repr. P Hartvig Nybo  
 28 Bogn. Niels-Ove Erdmann  
 29 L Schougaard
- 523130 Nordisk Ulykke  
 31 Malerm. E Olesen  
 32 Karl Jessen Duplika  
 33 Gregers Larsen & Co.  
 34 Smedem. B Lyhne  
 35 Blikk.slm. K Bendstrup  
 36 Elektrogeno  
 37 Fhv. forst.l. fru I Beck  
 38 Grønnegrdens Mejeriuds.  
 39 Frisør E K Jensen
- 523140 Dir. Alex Lorentzen  
 41 Entrepr. Peter Nielsen  
 42 A/S Fr. Lumbye  
 43 Fuldm. P K Rasmussen  
 44 Fuldm. Ib Skøttegaard  
 45 Salgschef H B Sindesen  
 46 Lyshøj Skolen  
 47 Plavlsk. Christoffersen  
 48 Ingfeldt's Ejend.kontor  
 49 Murerm. N Kyhn
- 523150 Repr. Bent V Andersen  
 51 Montør Aa. R Ellersen  
 52 Smedem. Harry Bruhn  
 53 Eksp.sekr. E Krog  
 54 Malerm. L P Andersen  
 55 Aktuelt Kolding  
 56 Dir. Blicher-Andersen  
 57 Lektor Gunnar Engberg  
 58 Tømrerm. Arn. Nielsen  
 59 Grdejer Christoffersen
- 523160  
 61 Brdr. Volkerts Fabr. A/S  
 62 Fru Nikoline Nielsen  
 63 Kr. Thorndahl  
 64 Trikot.h. G Johansen  
 65  
 66 Dansk Esso A/S  
 67 Repræs. Erik Starck  
 68 Grøn. egrdens Slagterf.  
 69 Fabr. Axel Andersen
- 523170 Murerm. V Sørensen  
 71 Maler Sv. Svenningsen  
 72 Krim.ass. R Kristensen  
 73 Overmek. Th. Sørensen  
 74 Disp. J Geert Jørgensen  
 75 Chauffør Johs. Hansen  
 76 Fru Doris Moltrup  
 77 K. F. U. M.s fritidshjem  
 78 Maskinarb. Jacobsen  
 79 Ing.firma H Overbeck

- 523180 G Gimbels Jernforr. A/S  
 81 E R Wittorff børnekønf.  
 82 Vikt. h. Guldbrandtens  
 83 Invalidepens. H Madsen  
 84 Skomager Kremmling  
 85 Ps. bankbest. Mogensen  
 86 G Nellemann  
 87 Forpagter Svend Møller  
 88 Kolding Betonværk A/S  
 89 Fru D Jung-Svendsen
- 523190 Jydske Tidende  
 91 Viktor H Olesen A/S  
 92 Træskom. Carl Pørksen  
 93 Murer Carlo Bønneland  
 94 Cigarh. Kruse Hansen  
 95 Malerm. B Schorling  
 96 Maskinm. P Sørensen  
 97 Vicevært Lef Andersen  
 98 Eksp. fru Karen Olsen  
 99 Industri-Restauranten
- 523200 A/S Sygos  
 01 Blikkenslm. Kaj Olsen  
 02 Manuf. h. Mill. Andersen  
 03 Overlæge Jørg. A Bock  
 04 Møbel-Messen  
 05 Manuf. h. T Østergaard  
 06 S A Christensen & Co.  
 07 Overtrafikass. E Hansen  
 08 Distriktschef Lіндеgaard  
 09 Kold. Komm. Vuggestue
- 523210 Købm. Peter From  
 11 Politassistent J Ladegaard  
 12 Fru Helga Clausen  
 13 Ingeniør Jørn Boje  
 14 Vognmd. Togo Schmidt  
 15 Rep. A Bjørn Jeppesen  
 16 Red.sekr. N E Thrane  
 17 Hdlsmd. Karl Petersen  
 18 A/S Bil-Centret  
 19 Husligt Arb. Forbund
- 523220 Grosserer J Nøhr  
 21 Install. E Strøgh Jensen  
 22 Fabr. W Lauritzen  
 23 H F Nønnecke  
 24 Spedition Kühlmeier  
 25 Gartner H A Nielsen  
 26 Tømrer Niels Meier  
 27 Andr. Knudsen brøjduds.  
 28 Kont.ass. Ravn Knudsen  
 29 Fru Karen Poller
- 523230  
 31 Autoh. Ejnar Kjørhus  
 32 Banegårdsrestaur.  
 33 Distr.br.insp. Steffensen  
 34 Murerm. Johan Hansen  
 35 Slatterm. B R Lauritsen  
 36 Driftsl. Knud Noe  
 37 Kolding Spædbørnehj.  
 38
- 523240 C Fredensb-Fogtmann  
 41 Repræs. K H Schramm  
 42 Lorenz P Gram  
 43 Pensionist K Jensen  
 44 Højs Auto-Service  
 45 G Gimbels Jernforr. A/S  
 46 Prokurist Aage Petersen  
 47 Niels P H Nielsen  
 48 Syerske R Hedelund  
 49 Fru Anna Andersen
- 523250 Værkf. Knud H Jensen  
 51 D. D. M. M.  
 52 Gartnernes Salgsforen.  
 53 Alfred Madsen  
 54 Bøghold. Gerda Fussing  
 55 Dansk Kraftemball. A/S  
 56 Brandass. E Hauptmann  
 57 Mek. L Kling-Petersen  
 58 Autorep. H V Jensen  
 59 Brdr. Justesen Kold. A/S
- 523260 Diesella A/S  
 61 Cigarhdl. R Rønno  
 62 Repræs. H T B Nissen  
 63 Slatteriær. Fagforn  
 64 Redaktør Vagn Madsen  
 65  
 66 Fiskehdl. Hans Holdt  
 67 Fru Esther Damsgaard  
 68 Fru Tinna Enevoldsen  
 69 fhv. sneedk. Hj. Iversen
- 523270 Vifdam Børnehøve  
 71 Fru Emma Jensen  
 72 Boligakties. Solgården  
 73 Styrm. T Vedel  
 74 Banebelj. K-E Hyldequist  
 75 Frugtavl. Fælleslager  
 76 Direktør Poul Lindum  
 77 Vognmd. Georg Olsen  
 78 Pens. Inger M Hansen  
 79 Ing.firma H Overbeck
- 523280 Dir. Husmer Poulsen  
 81 Fabr. S Søjbjerg  
 82 Afd.chef Ravn Jensen  
 83 F Højgaard  
 84 Gregers Larsen & Co.  
 85 Brdr. Volkerts Fabr. A/S  
 86 Lok.fører Har. Andersen  
 87 Pens. Mary Grum-Jensen  
 88 Install. Jens Hansen  
 89 Fru Ruth Mortensen
- 523290 Maskinarb. Qvist Uldall  
 91 Skoleinsp. Karen Ryge  
 92 Fru Magda Schultz  
 93 Mekan. G Th. Jensen  
 94 B Vikbjerg & Co.  
 95 Pens. Paula N Mikkelsen  
 96 Broagervejs Kiosk  
 97 Fru Martha Andersen  
 98 Motorf. Chr. Nørsgaard  
 99 Ingeniør N J R Funder
- 523300 Sportsld. A Petersen  
 01 Købm. N H Pedersen  
 02 Fuldm. A Joslassen  
 03 Urmarker Knud Bagge  
 04 Bogh. Kaltoff Nielsen  
 05 A D Benkjer ismejeri  
 06 Tekn. P O Poulsen  
 07 Salgschef Johan Ørum  
 08  
 09 cand. pharm. K Laursen
- 523310 S A Christensen & Co.  
 11 Arkit. Andersen & Holm  
 12 Ruth og H L Wiese  
 13 Købm. Benno Schultz  
 14 Hj.sygepl. fru Mortensen  
 15  
 16 Malerm. Cord Schorling  
 17 K I F Hallen  
 18 Pibefabriken Bari  
 19 Fhv. togf. I P Dam
- 523320 Johan Præstø  
 21  
 22 Eksporth. i Kolding  
 23 Tempo Cykleforretning  
 24 Gårdejer Th. Bøgegaard  
 25 Fjerde Søfors.selsk. Lmt.  
 26 Statsanstalten  
 27 Kioskejer Astrup Jensen  
 28 Glarm. Sv. Thomsen  
 29 Montør Axel Jensen
- 523330 Kolding Karosserifabr.  
 31 Fru E A Bjerregaard  
 32 Læge Lise Juhl  
 33 Jydske Tidende  
 34 BP Park-Service  
 35 G Gimbels Jernforr. A/S  
 36  
 37  
 38 Forsvarets Bygn.tjeneste  
 39 A/S Sygos
- 523340  
 41 Damefris. L Skovgaard  
 42 Malerm. Lef Hougaard  
 43  
 44 Ingeniørfirma J Krenk  
 45 Distr.ch. Fibig-Henriksen  
 46 Fru Karen Winding  
 47 Forretn.f. E Nielsen  
 48 Konsulent N T Nørsgaard  
 49 Fru Bundsg. Christensen
- 523350 Lyck's Kaffelager  
 51 Repræs. K Løkkegaard  
 52 Lektor fru Hell Hansen  
 53 Taxavognmd. Dahl  
 54 Civiling. J J Andersen  
 55 Købm. H Thomsen  
 56 Fru tegner Strange-Friis  
 57 Salgschef O Davidsen  
 58 Josef Jensen agenturforr.  
 59 ps. lærer S Chr. Nielsen
- 523360 Gross. H P Gregersen  
 61 Direktør S A Christensen  
 62 Overlærer And. Hansen  
 63 Forretn.f. P Salling  
 64 Bankboh. H C Nissen  
 65 Købm. S H Vilhelmsen  
 66 Landinsp. G B Jeppesen  
 67 Salgschef C Christiansen  
 68  
 69 D. D. M. M.
- 523370 Forr.f. Fredl. Sørensen  
 71 Værkfører Th. Gram  
 72 Kass. Deleuran Nielsen  
 73 Driftsass. K C Vagner  
 74 Disp. Per J Hansen  
 75 Glassl. J Koden Hansen  
 76 Diesella A/S  
 77 Slatterm. Holg. Pedersen  
 78 Chauff. Martin Nielsen  
 79 Gartnernes Salgsforen.
- 523380 Ing.firma H Overbeck  
 81 Fru Olga Juhl  
 82 Skønh.spec. Bramsen  
 83 Bogh. Gertrud Hansen  
 84 Kolding Gymn. lærerkoll.  
 85 El-Hushjælpen  
 86 Repræs. Nis Damgaard  
 87 Sekr. fru I Bjerregaard  
 88 Arkit. Poul Johansen  
 89 B Christiansen
- 523390 Vognm. Oskar Mathlesen  
 91 Montør Walther Hansen  
 92 J Bjerre Henriksen  
 93 Terrazzom. Christensen  
 94 Lilly Toftgaard-Hansen  
 95 Fru Nelly Petersen  
 96 Chauff. Sv. E Kristensen  
 97 Overassistent H Hansen  
 98 Gregers Larsen & Co.  
 99 Ingfeldt's Ejend.kontor
- 523400 Brdr. Justesen Kold. A/S  
 01 Formand M Jessing  
 02 Murerm. P Seirup  
 03 Forretn.f. Erik Clausen  
 04 G Gimbels Jernforr. A/S  
 05 T Biede  
 06 Sygepl. H Pedersen  
 07 Salgsk. Helge Pedersen  
 08 Politass. S Lorentzen  
 09 Semin. rektor C Clausen
- 523410 Forsorgssekr. Rasmussen  
 11 Kolding Duplik  
 12 Slatterm. Jørg. Kloster  
 13 Kr. Jørgensen  
 14 Instr.mgr. H Colding  
 15  
 16 S A Christensen & Co.  
 17 Murerm. M Skovsen  
 18 Fragtm. B Gura  
 19 Skibsf. H C Frandsen
- 523420 Nord. Skoletavle-Fabrik  
 21 Ing. J Ingem. Gregersen  
 22 Snedkerm. J M Gilling  
 23 Møbelp. Hans O Nielsen  
 24 Kont.ass. B Schouenborg  
 25 LRSagf. And. Mortensen  
 26 Johanssens' Campingudl.  
 27 Slatteriær. J W Schmidt  
 28 I P Sørensen  
 29
- 523430 Overmont. J J Mikkelsen  
 31 Grdejer J Andersen  
 32 Jydske Tidende  
 33 Blikkenslm. Kaj Olsen  
 34 Værkf. Egon Krigslund  
 35 Chauffør A Jensen  
 36 Fru Ragna Nielsen  
 37 Forv. Chr. K Hansen  
 38 Fru Marie Christensen  
 39
- 523440 Prokur. H Aa. Sørensen  
 41 Sydj. Konf.fabr. A/S  
 42 Fru Tinne Nielsen  
 43 Repræs. K Madsen  
 44 Insp. Edv. Kristensen  
 45 Statsaut. revisor Rathje  
 46 Mobil Service  
 47 Fabr. Børge Sørensen  
 48 Direktør Jørg. Borum  
 49 I K Schultz

- 523450 Gross, Aa. Vestergaard  
51 Lagerforv. E Skøtt  
52 Slagter B Meng  
53 Gregers Larsen & Co.  
54 Murerm. Evald Pagh  
55 Civilforsvarsreglon III  
56 D. D. M. M.  
57  
58 Fabr.arb. H M Nielsen  
59 Chauffør J H Ebbesen
- 523460 Direktør Jørgen Olsen  
61  
62 Sportsjourn. S Damkjær  
63 Fuldm. M Juhl-Jensen  
64 Repræs. T Jensen  
65 Købmd. Henry Jensen  
66 Ark. Bech-Nielsen m. fl.  
67 Fru Marie Oudrup  
68 Damefris. Lis Jørgensen  
69 Fru Ellen Nielsen
- 523470 Fru J Svarrer Hansen  
71 Skibsf. Viktor Hansen  
72 Fru Helene Heinrich  
73 M Hansen Biel  
74  
75 Smedem. Sv. V Madsen  
76 Vognmd. L Kruse  
77 Dir. Henry Jacobsen  
78  
79 Frk. Anna Clausen
- 523480 Stolem, P E Nielsen  
81 Frisør J J Holm  
82 Rasmus Hansen  
83 Slagter H Christensen  
84 Prokur. Marie Knudsen  
85 Repræs. A Henriksen  
86 Værkf. Carl Jensen  
87 Kontorch. Skj. Knudsen  
88 Spedition Kühmelfer  
89 Erhv.vejl. Eld-Jørgensen
- 523490 Speditør K Nord  
91 Rep. P Letager Nielsen  
92 Disp. Niels Kjeldsen  
93 Tømrernes Fagforen.  
94 Fru Dyveke Mikkelsen  
95 Montør Kurt Mølgaard  
96 Gartneres Salgsforen.  
97 G Gimbels Jernforr. A/S  
98 Fru Maria Frank  
99 A/S Ingemann Madsen
- 523500 Saxildhus A/S  
01 Ungdomsl. Viggo Bahr  
02 Chauffør Ove Andersen  
03  
04 A/S Dansk Krafteball.  
05 Kørel. Børge Bruun  
06 Overtoldkontr. K Kull  
07 Assit. Poul Erik Nielsen  
08 Gregers Larsen & Co.  
09 Karetm. Leif Ekelund
- 523510 Liva Super  
11 D. D. M. M.  
12 Repr. Leo Buch Berg  
13  
14 Ps. lærer K J Moeslund  
15 Palle Rud Pedersen  
16 Repræs. M Bentzen  
17 Civiling. A E Olsen  
18 Rekl.ks. Myrt.-Rasmussen  
19 Aage Jepsen Søholt
- 523520 Musiker Bent Arpe  
21 Overmont. H C Ellgaard  
22 Manuf.hdl. Carl Petersen  
23 Karetm. Gustav Nielsen  
24 Lærer Im. Jørgensen  
25 C Heinsbak & Co.  
26 Faglærer Chr. Rahbek  
27 Fru Frida Petersen  
28 Statens Plantetilsyn  
29 Forv. H Jensen
- 523530 Afd.ing. V Tarp Madsen  
31 Fru Ingrid Nielsen  
32 Ps. tlf.nist E Bondegaard  
33 Mekan. J N Rossen  
34  
35 Telegr.mek. V Nielsen  
36 Assurand. B Rasmussen  
37 Akkv.chef V Nehammer  
38 Fru M Magnusson  
39 Jydske Tidende
- 523540 Ole Turn Jensen  
41 Fru M Ladeg. Andersen  
42 Centralmek. H N Jensen  
43 Snoreass. K B Haastrop  
44 Andels-Svineslagt. uds.  
45  
46 Maskinist Kell Radlow  
47  
48  
49 Losseformd. B Jonson
- 523550  
51 Centrum (O Jacobsen)  
52  
53 Damefr. Randi Møller  
54 Malersv. L M Eriksen  
55 Ing.firma H Overbeck  
56 Tekn. Chr. Christiansen  
57 Overass. H Broeng  
58  
59 Kioskejer M Sørensen
- 523560 Autoopretter Peter Lind  
61 Repr. J V Frederiksen  
62 Forr.f. A Hove-Willesen  
63 Fhv. boghdl. M Larsen  
64 Fru G Ingfeldt  
65 Kolding Børneh.semin.  
66 Kolonialhdl. Mads Holst  
67 Førstelærer R E Vilstrup  
68 Chauff. A Johs. Madsen  
69
- 523570 Ing. Jørgen S Holm  
71 Plejerske I Holmsand  
72 Repræs. Jørgen Clausen  
73 Ps. stat.m. V N Fribourg  
74 Fa. Morten Nielsen  
75 Ps. toldpakkm. Thomsen  
76 O.traf.ass. T N Grøn  
77 Dameskr. Edith Nielsen  
78 Arbmdr. Helge J Nielsen  
79 Jydske Tidende
- 523580 Bygm. M Bramsen  
81  
82  
83  
84  
85 Repr. V Grønning  
86 K Søgaard  
87 G Gimbels Jernforr. A/S  
88 Bora  
89 Sydbanecaféen
- 523590  
91 Malerm. Helge Madsen  
92 Christine Jepsen  
93 Aktuelt Kolding  
94 Viktor H Olesen A/S  
95 A/S Sygos  
96 Dansk Ezzo A/S  
97 Skand. Motor Co. Kold.  
98 Industri-Restauranten  
99 Entrepr. Peter Nielsen
- 523600 A/S Fr. Lumbye  
01 Fru M Fulling  
02 Salgsdir. Mogens Ernst  
03 Overass. I Paulsen  
04 Fru G Jensen  
05 Clara Brink  
06 Fru Elna Sp. Andersen  
07 Fru M Hjort-Thygesen  
08 Radiotekn. Arne Olesen  
09 Faktor Orla Nielsen
- 523610 Fru Marie Høj Larsen  
11 Eksportør Chr. Hesseldal  
12 Cottonv. S Pedersen  
13 Redaktør K R Smith  
14 Murerm. Kaj Nielsen  
15 Skrædder A Pedersen  
16 Bogh. Beier Nørsgaard  
17 Oberstl. Ole Hansen  
18 Mekan. Aa. Pedersen  
19 Ekvip.hdl. E Dalsgaard
- 523620 Revisor Ed. Pirck  
21 Kunsth. V Damgaard  
22 Maskinfabr. Jopa  
23 Fru G Tirstrup  
24 Bankass. N C Pedersen  
25 Tobakshdl. K M Hansen  
26  
27 Knt.chef Cold-Jørgensen  
28 Kontorist Jens Fuglsang  
29 Repræs. Verner Lund
- 523630 Damefris. J R Wasmer  
31 Frk. A Toft  
32 Driftsl. Steffen Bork  
33 Bent's Kjødforsyning  
34 Vognmd. W Christiansen  
35 Bibl. Cec. Timmermann  
36 Repræs. Bent Pauli  
37 Telefonist fru I Høibech  
38 Samf. og Hj. f. Vangøre  
39 Ingeniør Niels Poulsen
- 523640 Fuldm. Detlef Knudsen  
41 Fru Bodil Toustrup  
42 Svend Svenningsen  
43 Kontorchef Georg Ravn  
44 Sydbyens Kolonial  
45 Vulkanisør M Thomsen  
46 Repræs. B Bjørnholdt  
47 Disp. K Sørensen  
48 Symask.mont. I Bolsen  
49
- 523650 Revisor Finn Nielsen  
51 Salgskons. L Frederiksen  
52 Kontr.tlf.l. Johannessen  
53 Skibsf. P Sørensen  
54 Overass. Inger F Hansen  
55 Ejd.mægler M Hedegaard  
56 Regionsinsp. John Ross  
57 D. D. M. M.  
58 Afd.ing. Matthiesen  
59 Frugthdl. N Iversen
- 523660 Læge Frants Boesen  
61 Frisør. S P Rasmussen  
62 Kioskejer J Heelsberg  
63 Jydske Tidende  
64 G Gimbels Jernforr. A/S  
65 Kontorass. Kirst. Bering  
66 S A Christensen & Co.  
67 Lamax Autobetræk  
68 Cott.strik. Ejn. Jeppesen  
69 Motorcyklef. A Borch
- 523670 Repr. A Lynggaard  
71 Fuldm. H J Pedersen  
72 Elektr. Carl Wendorff  
73 Bollerups Plantecenter  
74 Ingeniør J Chr. Beck  
75 Mødrehjælpen  
76 Disp. Ib Christensen  
77 A/S Bil-Centret  
78 Kontorass. M Wadstrøm  
79 Faktor Hans Hansen
- 523680 A/S Bil-Centret  
81 Overdyrl. Rich. Justesen  
82 Kontr.tlf. fru R Rahbeck  
83 S A Christensen & Co.  
84 Pens. Kirsten Jensen  
85 Fru A P Nielsen  
86 Lærer H Nielsen  
87 Sygepl. B K Østergaard  
88 Forvarets Bygn.tjeneste  
89 Fru I Kjøng
- 523690  
91 Fru Ellen Roschmann  
92 Andels-Svineslagteriet  
93  
94  
95 Tømrerm. H Riis & Søn  
96 Advokat Th. Engel  
97 Montør Orla Nielsen  
98 Gregers Larsen & Co.  
99 Pibefabrikken Bari
- 523700  
01 Slagterm. C P Lage  
02 Kontorass. B M Kande  
03 Bogholder Hans Laursen  
04 Fru G Venborg  
05 Ark. L Juul-Sørensen  
06 Hjemmehj. A J Rytter  
07 Fru K Pauli  
08 Repræs. H Klærke  
09 Sundh.p.l. Ida Jørgensen
- 523710 Prokur. J Christensen  
11 Nord. Skoletavle-Fabrik  
12 Købmd. Albert Hansen  
13 Fru E M Jermer  
14 Direktør Erik Moland  
15 Tømrerm. Sv. R Nielsen  
16 Repræs. Villy Jørgensen  
17 Damefris. Gerda Madsen  
18 Fru Eva Jensen  
19 Fru Agnes Schmidt

- 523720 B Stougaard  
21 Karen M Dam  
22 Danseinstr. B Jensen  
23 Repr. Sonne Midtgaard  
24 Prokur. Erik Hostrup  
25 Entrepr. V Mathisen  
26 Fru Kristine Madsen  
27 Betonvarekontrolten  
28 Seilm. C C Fusing  
29 Fru Harriet E Nielsen
- 523730 Metalopk. H Gravgaard  
31  
32 Adj. S Hejlskov Larsen  
33 Fragtmd. Sv. Hansen  
34 Repr. Gert J Andersen  
35 Eksp. trice D Kristensen  
36 Skibsf. Villy E Nielsen  
37 Fru Hedda Jørgensen  
38 Kolding Folkeblad  
39 Povl Thomsen
- 523740 Kjølefabriken  
41 Chr. Jensen  
42 Tandl. Wange Thomsen  
43 Søndervang Skole  
44 Mejerist And. Thomsen  
45 Købmd. Robert Jensen  
46 M Møllerskov Hansen  
47 Bibliotekar S Berkild  
48 Ps. lærer Christensen  
49 Mælkehdl. L Jørgensen
- 523750 Læge Kaj Rasmussen  
51 G Gimbels Jernforr. A/S  
52 Esso Service  
53 Kontorchef Ole Jensen  
54 Styrmd. S A Olsson  
55 Fru M Jørgensen  
56 Fru Metha Holst  
57 Repræs. E Pedersen  
58 Tegner H Juhl Nielsen  
59 Vicesk. insp. P Scherfig
- 523760 Driftsb. Leo Mogensen  
61 Guldsmd. P Rudbeck  
62 Fru Nancy Juul Hansen  
63 Regnsk. ass. T F Hansen  
64  
65 Bogbinderforbundet  
66 Murerm. Poul Henriksen  
67 Fru Mary Mølgaard  
68 Sekretær Jytte Nielsen  
69 Justerm. Søndergaard
- 523770 Prok. Eskelund-Hansen  
71 Overl. Th. Albrektzen  
72 Fru Anna Jacobsen  
73 Overass. E W Schmidt  
74  
75 Slagterm. Leif Z Nielsen  
76 Ark. K H Bertelsen  
77 Formd. Harry Jensen  
78 Repræs. Egon Boysen  
79 Formd. Kristian Buhl
- 523780 Tandtekn. S Frydendahl  
81 Murerm. N H Kragh  
82 Fuldcm. C H Christensen  
83 Cykleh. Sv. Aa. Lindorff  
84 Overass. Vera Rohde  
85 Ark. J Just Rasmussen  
86 Mekan. Munch Petersen  
87 Fabr. Henning Larsen  
88 Skand. Motor Co. Kold.  
89 Jydske Tidende
- 523790 S A Christensen & Co.  
91 Gartner Alfred P Klit  
92 Tandlæge F Christensen  
93 Kolding Golfklub  
94  
95 Kolding Motorbådsklub  
96 Dansk Industri-Halm  
97 Pensionist Hans Borring  
98  
99
- 523800 Th. Knudsen A/S  
01 D. D. M. M.  
02 Brdr. Volkerts Fabr. A/S  
03 Murerm. Leo Ø Nielsen  
04 Tømrer Kaj Freudental  
05 G Gimbels Jernforr. A/S  
06 Møller & Knudsen's Eftf.  
07  
08 Vagtm. K Rasmussen  
09 Brdr. Justesen Kold. A/S
- 523810 Maskinarb. Ejn. Jensen  
11 Repræs. P E Kronow  
12 Arbejdsmd. Th. Hansen  
13 Værkf. Jens Højholt  
14  
15  
16 Repræs. J C Jepsen  
17 El-install. E E Jacobsen  
18 Assurand. M Jensen  
19 Chauff. Chr. Jensen
- 523820 Kriswill pibefabrik  
21 Repr. B J Jørgensen  
22 Kolding Slidbanefabrik  
23 Lærer K Toftg. Jakobsen  
24 Frk. Ingrid M Inselmann  
25 Malerm. E Pedersen  
26  
27 S A Christensen & Co.  
28 Rentier Hans Chr. Roost  
29 Smørrebr.j. M Juelshøj
- 523830  
31 Serviceleder E Sjørring  
32  
33 Bollerups Plantecenter  
34 Chauff. Sønderg. Larsen  
35 Gårdejer K Brødsgaard  
36 Bankfuldm. V Andersen  
37 Malerm. Rainer Schlage  
38 Jensen Tæpper  
39 Jydske Tidende
- 523840 Advokat Poul Jensen  
41 Lærerinde A Olander  
42 Værkf. Orla Schulz  
43 Smedem. B A Priebe  
44 Ing. J Ingem. Gregersen  
45 Gregers Larsen & Co.  
46 Spedition Kühlmeier  
47 Fru Dorthea Jørgensen  
48 Lægesekr. Laura M Kühl  
49
- 523850  
51  
52 Maskinchef Knud Fevre  
53 Karen M Jensen  
54 Aut. forh. Vagn Jacobsen  
55 Købmd. C Madsen  
56 Gravør Svend Niebuhr  
57 Civilforsvarsregion III  
58 Fru M E Wallentin  
59 Helga Blyt
- 523860 Afd. led. agron. M Møller  
61 Sygepl. A M Nebel  
62 Tilskærer Mortensen  
63 Købmd. Vagn Nielsen  
64 Lærer Erik Mandberg  
65 Chr. Løgstrup  
66 Diesella A/S  
67 Axel Christensen  
68  
69
- 523870  
71  
72  
73 Isolatør Bent Knudsen  
74  
75  
76 G Gimbels Jernforr. A/S  
77 Henry Nørsgaard  
78 Jess A Krull Hansen  
79 Kld. Bager- og Cond. for.
- 523880  
81 Repr. Niels J Sørensen  
82  
83 Shell Service  
84 Tulip  
85 Andels-Svineslagt. uds.  
86 Ingeniørfirma J Krenk  
87 Ark. Andersen & Holm  
88 Viktor H Olesen A/S  
89 Forsvarets Bygn. tjeneste
- 523890 Fru C H Fink  
91 Anders Jensen  
92 Saxildhus A/S  
93 Fru Karen Holm  
94 A/S Dansk Kraftemball.  
95 S A Christensen & Co.  
96 Mothercare A/S  
97  
98 Ing. firma H Overbeck  
99 Statens Plantetilsyn
- 523900 Brd. Volkerts Fabr. A/S  
01 Salgschauff. H T Jensen  
02 Fru Ella Wadstrøm  
03 Entr. Clausen's Sønner  
04 Rentier Jeppe Nørsgaard  
05 Fru Laura Brüggert  
06 Skomgrm. Chr. Hansen  
07 Overmek. H J Frandsen  
08 Blomstergr. K Nielsen  
09 Frugtross. Kartz' Eftf.
- 523910 Vin- og tobaksh. A Kartz  
11 Gartnerens Salgsforen.  
12 I Nielsen mejeriuds.  
13 Bankfuldm. H M Hansen  
14 Blikkensl. Fagforen.  
15 Bankfuldm. H Høffding  
16 Cykleh. Chr. H Thomhav  
17 Syerske Skovh Knudsen  
18  
19 Bech's Selvbetjening
- 523920  
21 Vognmd. Th. Martensen  
22 Chauff. Sejr Christensen  
23 Fragtmd. Sv. Hansen  
24 I M Frellsen A/S  
25 LRSagt. Bernh. Houe  
26 Varmeister. Anker Buch  
27 Fru Gudrun Hansen  
28 Fysioterap. E Johansen  
29 Repræs. H Fredshavn
- 523930 Fru Lis B Kristensen  
31 Toldinsp. C B Nielsen  
32 Malerm. Herm. Petersen  
33 Fa. Morten Nielsen  
34 Vicevært Knud Jensen  
35 Damefris. Laila Ring  
36 Losseformd. J Lyngsøpe  
37 Boel's Salon  
38 Galvanisør Johs. Kjær  
39 Faglærer K W Thomassen
- 523940 Værkf. I Jørgensen  
41 Fru Elly Bengtsen  
42 Tobakshdl. H Skandrup  
43 Civiling. E B Møller  
44 Eksp. vognm. Christensen  
45 Hk. kons. Anna Petersen  
46 Aase E Vagner  
47 Fru E Aagaard  
48 Assurand. Johs. Jensen  
49 Lærerinde S Clausen
- 523950 Købmand H Høyer  
51 Læreri. E Christensen  
52 Disp. N O Michaelsen  
53 Skoleinsp. Gunnar Slot  
54 Frkn. H og A Vistisen  
55  
56  
57 Niels Mortensen  
58 A/S Fr. Lumbye  
59 Maskinfabr. Jopa
- 523960 Slagterm. A Dokkedahl  
61 Salgschauff. Kristensen  
62 Fru Anna Nielsen  
63 Slagterm. H Kjeldsen  
64 Syg. pl. Beck-Frederiksen  
65 Murer A Andersen  
66 Iver Th. Andersen  
67 Ingeniør H O Sørensen  
68 Pens. Ellsabeth Møller  
69 Lektor A H Nellemann
- 523970 Damef. I Fredsl. Nielsen  
71 A/S Bil-Centret  
72 Restaur. Lars Larsen  
73 Akutelt Kolding  
74 Ark. Bech-Nielsen m. fl.  
75 Revisor Fl. Nielsen  
76 D. D. M. M.  
77 Ass. Lønfort Rasmussen  
78 G Gimbels Jernforr. A/S  
79 Th. Knudsen A/S
- 523980 Fabr. Voulund Andersen  
81 Fru Lis Møller  
82  
83 Fru Agnes Terp Hansen  
84 Ps. overmek. J P Nielsen  
85 Autohd. J Jørgensen  
86 Overtoldbetj. Madsen  
87 Skorst. fejer Kjeld Møller  
88 Skråderm. Sørensen  
89 Revisor E R Jacobsen

- 523990 Bagerm. H N Hansen  
91 Jydske Tidende  
92 Fru S A Rasmussen  
93 Annel. og Ove Hagedorn  
94 fhv. køb. H Therkelsen  
95 Bredveforen. Kolding  
96 Direktør C S Bork  
97  
98 Skand. Motor Co. Kold.  
99 Bech's Selvbetjening
- 524000 Bork's Patenttavler A/S  
01  
02 Jydske Tlf.-Aktieselsk.  
03 S Petersen & Co. A/S  
04 Arrild Pedersen  
05 Taksator K A Andersen  
06 Tømrerm. P Rasmussen  
07 Repræs. Verner Nielsen  
08 Distr.chef W Pedersen  
09
- 524010 Ing. Arne Mikkelsen  
11 Repræs. Axel Rolver  
12 Bankdir. Poul V Larsen  
13 Kold. komm. Børnehavn  
14 Tranberg  
15 Spare- og Laanekassen  
16 Taksaut. rev. Erik Meng  
17 Kunstmaler Rimmer  
18 Skibsf. H Rasmussen  
19 Insp. Ernst Bach
- 524020 Fru Gudrun Jensen  
21 Fru E Brandt Pedersen  
22 Palle Bruun & Co. A/S  
23 Assistent Lis Meng  
24 Overass. Juhl Thomsen  
25 Inger Højensgård  
26  
27 Overlærer Esth. Nielsen  
28 Repr. N Conr. Andersen  
29 Mekan. Peter Tødsen
- 524030 Købmand E Riishede  
31 Sygepl. Mildrid Nielsen  
32 Peter Starup, budcentral  
33 Demhusbageriet filialen  
34 Telegrafkontoret  
35 Kold. komm. Vuggestue  
36 Fabr. Egly Sørensen  
37 Assurand. John Nielsen  
38 Vognmd. Verner Thune  
39 Elektr. Otto Spreer
- 524040 Brdr. Schmidt  
41 P Koed Mikkelsen  
42 Værkf. Ernst Møller  
43 Carlo Jensen  
44 Ing. Leif Jacobsen  
45 Skrædder Marius Hansen  
46 Kontr.tlf.n. Elly Laursen  
47 Revisor K Zinndorff  
48 Afd.l. A Fladel. Iversen  
49 Montør Gunn. Laurtrup
- 524050 Frisfr. Kn. Pedersen  
51 Mekan. Paul Andreasen  
52 Bankbest. F Hagedorn  
53 Install. Hans Jensen  
54 Værkf. Fr. Poulsen  
55 Vognmd. G Guldager  
56 Fru Josefa Jezewski  
57 Malerm. Jørg. Jørgensen  
58 Overlærer Hedemann  
59 Overkonstr. J V Larsen
- 524060 Ing. Peter O Kirkegaard  
61 Skotøjshdl. P Vølkers  
62  
63 Lærerinde C Søgaard  
64 Insp. Sandorff-Sørensen  
65 Boghdl. Hans Munk  
66 Branddir. Harry Jensen  
67 Herreekvip. H Thylygård  
68 Masklnsn. Arvid Bugge  
69 Rangerfmd. J Thygesen
- 524070 Repr. Kjærg. Mikkelsen  
71 Chauff. Niels Petersen  
72 Ark. Kr. Mikkelsen  
73 Ing. Frederik Bisbjerg  
74 Mælkehdl. N P Andersen  
75 Sølvs. Thorst. Andersen  
76 Repræs. Erik Jensen  
77 Glasslber C H Andersen  
78 Fru Petr. Nielsen  
79 Fru Mary Albrechtsen
- 524080 Frugtross. A Borring  
81 Grdejer R Jensen  
82 Frivill. Drengs Forb.  
83 Repræs. Aa. Bekker  
84 Direktør H P Skovrup  
85 Fru Agnes Andersen  
86 Birthe Houmøller  
87 Sygepl. frk. V Nørsgaard  
88 Sydjydske Byggecenter  
89 Sct. Hedvigs Hospital
- 524090 Tranberg  
91 Kold. Distriktstoldkam.  
92  
93 Syd. Cold Stores A/S  
94 Syd. Korn A/S  
95 Sygekassen Kolding  
96 Bogh. E M Lundgaard  
97 Repræs. T Wulff  
98 Dansk Kuglel. Akts. SKF  
99 B Schrøder
- 524100 Spare- og Laanekassen  
01  
02 Fru A E Pedersen  
03 Lønn.bogh. Jensen  
04  
05 Repr. Jørgen Valentin  
06 Faktor E Mortensen  
07 Rosenhavens Frugthdl.  
08 Autoforh. Hans Knudsen  
09 Journ. Troels Knudsen
- 524110 Koldinghus Autolok  
11  
12 Autotrans  
13 Urm. Finn Bygum  
14 Kosangas depot  
15 Egon Helweg  
16 Bankrev. Aage Madsen  
17 Fuldm. Fritz Manford  
18 Fodpl. Alice Jensen  
19 Fru Erna Husted
- 524120 Ejdhdl. G Christensen  
21 Sølvs. A & B Knudsen  
22 Syd. Maskinforr. A/S  
23 Prod.chef H Chr. Skou  
24 Overbetj. A M Døssing  
25 Kapelm. Kurt Griechen  
26 Ing. Julius Th. Brems  
27 Overl. Ellen Vingborg  
28 Skolepsyk. Else V Jensen  
29 Lærer H Iversen
- 524130 Købm. Eiv. Søndergaard  
31 Slagterm. F A Lauritsen  
32 P L Andersen  
33 Pingvin Renseriet  
34 Overkontr. H Møller  
35 Trafikass. E Weimann  
36 Damefris. Kirst. Jensen  
37 Fru Betty Aarøe-Olsen  
38 Lærerinde I Andersen  
39 Realsk.l. H H Mølvang
- 524140 Sølvs. A & B Knudsen  
41 Fru Ebba Palfelt  
42 Formd. Frode Jørgensen  
43 Overl. Herluf Pedersen  
44 Bagerm. Rugbr.fabr. A/S  
45 A Hansen brødudsalg  
46 Damefris. Hanne Bern  
47 Fuldm. V J Pedersen  
48 Rent. M Noahrt-Sørensen  
49 Fru Hulda Friis
- 524150 Salgsk. J Sartov Schmidt  
51 Tranberg  
52 Overmont. O Ladegaard  
53 Pens.ejer fru D Sørensen  
54 Købmd. Torb. Barkholt  
55 Pedersen & Albrechtsen  
56 Overmont. H P Heick  
57 Adj. H P Vitmar  
58 Havneformd. kontor  
59
- 524160 Dansk Dybfrost A/S  
61 Revisor J Biltøft-Jensen  
62 Maler K Liin  
63 Bispinde fru E Noack  
64 Komm.lærer Lauritsen  
65 Kold. Distriktstoldkam.  
66 Regnsk.kons. T F Brink  
67 Slagterm. K K Johansen  
68 Frk. Petra Struwe  
69 Entrepr. Gunn. Sørensen
- 524170 C C Grøn  
71 Prov. M F Mathiasen  
72 Tandl. Th. Sandermann  
73 fhv. chauff. J C Hansen  
74 Fru N Nielsen  
75 Gudsm. Bened. Jensen  
76 Skoleinsp. Helge Rytto  
77 Laurs. og Pedersen A/S  
78 Skohdl. W Christensen  
79 Bogh. Dorthe Skjøth
- 524180 Bogh. Holger Sørensen  
81 Bogholder Leo Lund  
82 Repr. Børge Ryberg  
83  
84 Fru Marie Sandager  
85 Fru Agnes Svane  
86 Distr.mont. Th. Clausen  
87 Hdlsm. J S Nielsen  
88 aut. inst. J E Belrholm  
89 S Petersen & Co. A/S
- 524190 Sct. Hedvigs Hospital  
91 Jydske Tlf.-Aktieselsk.  
92 P.betj. Kirk Søndergaard  
93 Sydjydske Korn A/S  
94 Kedelsm.m. Rasmussen  
95 Højvang Kolonialforr.  
96 Fru E Bendixen  
97 Eksp.sekr. Frederiksen  
98 Oxexport  
99 Telegrafkontoret
- 524200 Lrsagf. P Kjærsgaard  
01 Værkm. K G Astrup  
02  
03 Bagerm. V Poulsen  
04 Portner Ejnar Jensen  
05 E Thorning  
06 Lektor Lindb.-Nielsen  
07 Lærerinde Karen Vest  
08 Kontr.tlf. Sonja Petersen  
09 Fru Lilly Karlev
- 524210 Radioforh. Chr. Legarth  
11 Stella's Fodpleje  
12 Red. A P Dømmestrup  
13 Grosserer J Bislev  
14 Forv. K Hedeg. Madsen  
15 Skyttes Blomster  
16 Tandtekn. O Christensen  
17 Povl Larsen (Frisørhuset)  
18 Overass. K Krosgaard  
19 Kold. komm. byggel.pl.
- 524220 Kvægavlsass. K E Jensen  
21 Overpolv. A Lorentzen  
22 Sørensen & Møll. Nielsen  
23 Typograf Carl J Madsen  
24  
25 Rev.ass. R Mogensen  
26 Musikh. Jens R Madsen  
27 Lærer Bo Winther  
28 Værkf. Rs. Petersen  
29 Dir. M Grønemann
- 524230 Købmd. Bent Lauritsen  
31 Taksator Friess Sørensen  
32 Fru A M Jørgensen  
33 Løveapoteket  
34 Arbejdsformidlingen  
35 Fru K Thomsen  
36 Fuldm. Iver Lagoni  
37 Værkf. S A Futtrup  
38 Tømrersv. S A Pedersen  
39 Repræs. Bent Geerthsen
- 524240 H Iglemose møbelforr.  
41 Revisor P Chr. Nasser  
42 Syd. Cold Stores A/S  
43 Jydske Tlf.-Aktieselskab  
44 Syd. Cold Stores A/S  
45 Tranberg  
46 Overass. Annel. Hansen  
47 R H Oertel  
48 Arne N Jepsen  
49 Kontorass. Inger Jensen
- 524250  
51 Viceskoleinsp. Kristensen  
52 Benseø Neon A/S  
53 Postkass. H A Petersen  
54 Fhv. trafiknsp. Lausen  
55 F W Schrøder's Farv.  
56 Vicev. Holg. Maegaard  
57 Fuldm. fru Helga Jensen  
58 Formd. Aage Sørensen  
59 Strikk. H Dahl Sørensen



- 524260 Frk. Jill Darville  
61 Isenkr. Svend Jensen  
62 V Rønholt Hansen  
63 Bygn.ing. Sv. Hedevang  
64 Ops.md. Ant. Danielsen  
65 Bankfuldm. H Poulsen  
66 Repr. K Lindg. Kjeldsen  
67 Værkfører Carl Tarpø  
68 Fru Frida Tranberg  
69 Lagerarb. K H Andersen
- 524270 Hauge-Rasmussen Fotoh.  
71 Fru Holmen Thomsen  
72 Vognmd. K E Bekke  
73 Repræs. W Lauth  
74 Forst. Peter Nierhoff  
75 Konsulent Soph. Schulz  
76 Fru Hansen pensionat  
77 Sørensen og Rossen  
78 Frits Viggo Petersen  
79
- 524280 Fru Ruth Skanborg  
81 Webers hundesalon  
82 Radiokædestationen  
83 Repræs. Ernst Lydiksens  
84 L. Hansen  
85 Kirsten og O Christensen  
86 Fru R H Pedersen  
87 Fru Ruth Pedersen  
88 Sygekassen Kolding  
89 Fru Gerda Bentzen
- 524290 Revisor N Ludvigsen  
91 Pladesmed P Street  
92 Hovm. J I Pedersen  
93 Lærer Sv. E Christensen  
94 Sct. Hedvigs Hospital  
95 Fru Magda Sørensen  
96 Overpol.betj. Eriksen  
97 Gross. Jens P Klinge  
98 Sydj. Maskinforr. A/S  
99
- 524300 S Petersen & Co. A/S  
01 Esso Servicenter  
02 Sparek.fuldm. Petersen  
03 Frugthdl. Jens Raj  
04 Dameskr.ind. Mortensen  
05 Tandl. Henning Jensen  
06 Viggo Pedersen  
07 Direktør Carl Johansen  
08 Kantineb. Karla Jensen  
09 Marie Andersen
- 524310 Afd.l. Faurby Hansen  
11 Tandl. Henning Jensen  
12 Fabr. Vilh. Hansen  
13 Tlf.m. Hans Erik Nielsen  
14 Fru Gudrun Thygesen  
15 Gross. V M Mathiasen  
16 Fabrikant H Mau  
17  
18 Pensionist M Friborg  
19 Bogbind. L E Jørgensen
- 524320 Konsulent Jens Hansen  
21 Bankfuldm. H Jacobsen  
22 I O Brandorff's Eftf.  
23 Arkitekt O A Jensen  
24 Frisør N H Rudolph  
25 Fru G M Christensen  
26 Sygepl. J S Christensen  
27  
28  
29 Værkf. O F Dons
- 524330 Eksp. Niels-Jak. Eggert  
31 Repræs. I C Sørensen  
32 Repr. Bröchner Nielsen  
33 Fodpl. Erna Mølskov  
34 ps. førstel. G Bitsch  
35 Repræs. Chr. Ravn  
36 Rangerm. Martin Nielsen  
37 Semin.ektor Johansen  
38 Bankbogh. Lars Bach  
39 Fru Edel Madsen
- 524340 Maria Møller  
41 Svend K Blond  
42 Semin.ekt. B Jespersen  
43 Jydsk Tlf.-Aktieselsk.  
44 Frøcontoret A/S  
45 Tranberg  
46 Guldsm. H Pedersen  
47 Fru Anna Røhe  
48  
49 Lagerforv. Mar. Madsen
- 524350 Gunnar Ravn  
51 Kart.arb. Henry Haysen  
52 Damefris. Lone Petersen  
53 El-montør R Sørensen  
54 Sygepl. Gerda Jørgensen  
55 Autotrans  
56 Mek. Robert Johansen  
57 Kontorass. A Petersen  
58 Smed Villy Madsen  
59 fhv. kont.m. J Andersen
- 524360 Magasin KK  
61 Eksp.sekr. H Damgaard  
62 fhv. modehdl. Frølev  
63 Insp. Poul Nissen  
64 Sygeh.port. J B Petersen  
65 Repræs. E L Jacobsen  
66 Reserveredelsdepotet  
67 Fabr. Henrik Mikkelsen  
68 Boghold. P Hansson  
69 Fru Mary Hansen
- 524370 Komm.lærer P Tornberg  
71 Sct. Jørgensgades Kiosk  
72 Salgschef W Jensen  
73 Disp. H Tøndering  
74 Malerm. Tage Skou  
75 Ringkiosken  
76 Ejend.hdl. Pal. Møller  
77 Chr. Kronborg's Eftf.  
78 Kontr.tlf.ind. Bertelsen  
79 Spare- og Laanekassen
- 524380 Montør Kaj Pedersen  
81 Repræs. H Sørensen  
82 Damefris. fru Andersen  
83 Hdslgartn. Aa. Petersen  
84 Opmåler Villy Holm  
85 Typograf V Fuglsang  
86 Boghold. Deuschbein  
87 Svejselng. Helge Harlev  
88 Install. P W Christensen  
89 Gross. K C Steppat
- 524390  
91  
92 Tlf.ind. Agnes Jensen  
93 Vinduespol. H Hauritz  
94 Distr.montør Mortensen  
95 Slagterm. L Knudsen  
96 Fru A K Jensen  
97 Best. Johs. Madsen  
98 Tranberg  
99
- 524400 Gross. Jens P Klinge  
01 Skiltemalerm. Nielsen  
02 Vikar J Kjærsgaard  
03 Korpsm. Erik Larsen  
04 Repr. B Nielsen  
05 Inseminør H Thomsen  
06 Fredensborg-Fogtmann  
07 Autoudl. Willy Schmidt  
08 Tegner H Fiil Hansen  
09 D.skr. U & A Hougaard
- 524410 Redaktør Jens Nielsen  
11  
12 Børneh. f. Evnesvage  
13 Lærer Ejvind Bjørn  
14 G H Valkær  
15 Telegrafkontoret  
16 Fru A Terpager  
17 fhv. uddeler N Nissen  
18 Styrmd. Kaj Petersen  
19 Fru Dora Iversen
- 524420 Repræs. Jens Jensen  
21 Frkn. K og S Hansen  
22 Vognmd. Nicolajsen  
23 Fimmekan. Erik Gade  
24 Overassst. Aage Stagis  
25 Jac. Petersen ismejeri  
26 Chauff. Otto Jørgensen  
27 Fru Marie Henriksen  
28 Fru M Snitkjer Nielsen  
29 Komm.lærer Mikkelsen
- 524430 Godseksp. Markvardsen  
31 Lærer S Møller  
32 Sognepr. Alfr. Sarnæs  
33 Møbelpolstr. E Jensen  
34 Jydsk Tlf.-Aktieselsk.  
35 Thomsens Pensionat  
36 Chauffør O Johnsen  
37 Lærer F Møller  
38 Damefris. E Welcher  
39 Lærerinde T Horsbøl
- 524440 Kolding Porcel.brænderi  
41 Boghold. Paula Mikkelsen  
42 Fru Karsberg-Pedersen  
43 Vinduespol. I Harris  
44 Adv. Pedersen og Møller  
45 A Madsens Køgreskole  
46  
47 Lærer Mogens Nielsen  
48 Sem.ektor Carl Petersen  
49 Poul Mørk
- 524450 Fru Meta Kronberg  
51 Adjunkt Sv. Pedersen  
52 Konfekt.hdl. Grossmann  
53 Repræs. E K Væver  
54 Togbetj. J S Jensen  
55 Maskinm. Torkil Helde  
56 Krim.betj. J Schou  
57 A D Christensen  
58 Bankfuldm. Holst Gydesen  
59 Fru P Kølle
- 524460 Vicevært Mart. Petersen  
61 Fru Dagmar Sørensen  
62  
63 Sekr. Alex Jentsch  
64 Sygekassen Kolding  
65 Tlf.formd. Jespersen  
66 A/S Brdr. Bendix depot  
67 Tage Bjerreg. Nielsen  
68 Fru Dora Gregersen  
69 Overass. A Gottschalck
- 524470 Montør Arne Eskildsen  
71 Afd.leder Villy B Burkal  
72 Repræs. Fr. Schmidt  
73 Kjøbmd. Asger Mathiasen  
74 Vaskerlejer Rasmussen  
75 Damefr. Grethe Nielsen  
76 Forr.f. Ib Andreasen  
77  
78 Direktør Nis Steffensen  
79 Boghold. Vilh. Thuesen
- 524480 Værkf. E Gustavson  
81 Kedelrens. Kurt Hansen  
82 Fru E Elkjær Jeppesen  
83 Insp. Carl Christensen  
84 Lærer Erling Hølsberg  
85 Adjunkt A Hansen  
86 Brugforeningen  
87 Overl. fru Christensen  
88 Østergades Varehus  
89 Kunstm. Karen L Buch
- 524490 BP Olie-Kompagniet A/S  
91 Fru Carla Svane  
92 Repræs. A Nielsen  
93 Marie Soll  
94 Fru Mille Hansen  
95 EDB tekn. Skov Larsen  
96 Hdsldm. E K Jodehl  
97 Pens. fru N Ellingsgøe  
98 S Petersen & Co. A/S  
99 Pens. Thyra Knudsen
- 524500 Kold. Distriktstodkam.  
01 Fabrikant H Ravn  
02 Fabr. Th. Breindal  
03 Damefr. Inge Munniche  
04 Smedem. Niels Ø Høst  
05 Parkskolen  
06 Damefr. Jytte Grundahl  
07 Salgskons. H E Birchløv  
08 Snekterm. Har. Madsen  
09 Overlærer Bent Nielsen
- 524510 Bilkskstm. H Rasmussen  
11 Jydsk Tlf.-Aktieselskab  
12  
13 Svlsmed N B Knudsen  
14 Revisor Simon Schmidt  
15 Cigarh. Aarø Rasmussen  
16 T Hedels  
17 Montør Axel Brodersen  
18 Kass. Otto Nielsen  
19 Sygepl. Anna Nielsen
- 524520 Konsulent O Ruby  
21  
22 Malerm. Helm. Clausen  
23 Kjøbmd. K Zinndorff  
24 Trafikass. H Olesen  
25 aut. inst. J E Beirholm  
26 Kontorass. B Hansen  
27  
28 Disp. Viggo Pedersen  
29 Chauffør V R Nielsen

- 524530 Vagn Refsg. Iversen  
31 Forr.f. Tonny Damkjær  
32  
33 El-inst. E Vive  
34 Tekstilarb. H Skare  
35 M og G Kjøbmand  
36 Overassst. Pedersen  
37 Lærerl. frk. E Poulsen  
38 Telegrafkontoret  
39 Togfører H Knudsen
- 524540 Landinsp. Erik Lund  
41 B Deleuran Johansen  
42 Revisor Poul Roest  
43 Arkitekt C M Hansen  
44 Tranberg  
45 Maskinhdl. Ole Juhl  
46 Konsulent Erik Brun  
47 Fru A Nielsen  
48 Ps. sygepl. E K Petersen  
49 Fhv. grdejer J H Lebech
- 524550 Jydsk Tlf.-Aktieselsk.  
51 Repræs. K A Petersen  
52 Kontr.tif. A G Madsen  
53 Nordlyset Forsikringsak.  
54 Lærer T Østergaard  
55 Beirholms Væverier A/S  
56 H Møller  
57 Chauff. Jens E Pedersen  
58 Gårdejer J Buhl  
59 Fru Maren Thybo
- 524560 Fabr. Viggo H Nielsen  
61 Fru Johanne Jespersen  
62 Autohdl. N Svenningens  
63 Blomstergross. Andersen  
64 Fru E Gundelach  
65 Boghold. Svend Ravn  
66 Install. Aage Høggaard  
67 Bestyrer H R Lauritsen  
68 Gross. J Tackmann  
69 Købmd. Th. Simonsen
- 524570 Autohdl. Poul Larsen  
71 Frk. Helga Jensen  
72 Kolding Idrætsforening  
73 Tømreerm. H B Pedersen  
74 Arthur Schmidt  
75 Automek. Biede Nielsen  
76 Sem.ilektor Chr. Nielsen  
77 Chauffør E H Eriksen  
78  
79 A Damkjær Nielsen
- 524580 Murerm. Sigurd Uttrup  
81 Spørensen og Rossen  
82 Chauffør Henrik Bruun  
83 Frk. Annegr. Bidstrup  
84 Rigger Otto Drescher  
85 Konditor Bent Klaaborg  
86 Damefris. Hans Nielsen  
87 Overlærer L Boysen  
88 Adv. Frees og Ladekarl  
89 Gårdejer H A S Spørensen
- 524590 Fodpl. fru R Madsen  
91 Overass. Helga Hansen  
92 Distr.chef Holg. Nielsen  
93 Frederik Flisø  
94 Fru Arthur Jensen  
95  
96 Chauff. W Andreassen  
97 Værkf. Vilh. Larsen  
98 Gårdejer Johs. Spørensen  
99 Sølvsm. A & B Knudsen
- 524600 Eskild Wind A/S  
01 Jydsk Tlf.-Aktieselsk.  
02 Kold. Distriktstoldkam.  
03 Terrassen Restaurant  
04 Tranberg  
05 Montør N Roost  
06 Laurs. & Pedersen A/S  
07 Repræs. Hans Bøge  
08 Salschef Hans Elgaard  
09 Borg's Patenttavler A/S
- 524610  
11 Sydjydsk Korn A/S  
12 Driftsass. K M Hansen  
13 Repræs. Ib Buchtrup  
14 Lvsagf. Peter Kjærsgaard  
15 Overinsp. C J Madsen  
16  
17 Arkitekt Ib Wraae  
18 Repræs. Erik Hansen  
19 Arkitekt S A Jørgensen
- 524620 Eksp. A Holmquist  
21 Typograf T Mortensen  
22 Gross. K C Steppat  
23 Boghold. Anna Boesen  
24 Frqcontoret A/S  
25 Telegr.ass. A Ø Jensen  
26 Tømreerm. H P Hansen  
27 Tømreerm. G D Nielsen  
28 Tekn. Bent Ove Larsen  
29 Politass. Bent O Løpde
- 524630 Overl. P Svane-Knudsen  
31 Olaf Frydensberg  
32 Strikker Tage Larsen  
33 Radioforh. Frils Jensen  
34 Murerm. Viggo Meler  
35  
36 Bygn.ing. N L Tarp  
37 Bryg.arb. K C Jørgensen  
38 Prokur. Hans Overbeck  
39 Hans Hansens Hus
- 524640 Advokat Poul Møller  
41 Vognmd. B Andersen  
42 Krlm.assist. J J Jensen  
43 Kemigr. Gotthjelpsen  
44 Vognmd. E Kanne & Søn  
45 Fru Karen Nielsen  
46 Repræs. Søren K Madsen  
47 Musiker K Barkentin  
48 Fru K Lynggaard  
49 Jydsk Tlf.-Aktieselsk.
- 524650 Slagterm. Carl Nielsen  
51 Chauff. Helmuth Jensen  
52 Robert Christiansen  
53  
54  
55 Fru Fr. Toft  
56 Brødrene Vestergaard  
57  
58 Fru Annelise Olsson  
59 Fru C Schrøder
- 524660 Gårdejer O J Paulin  
61 Lærerinde A M Hansen  
62 Snedker O K Jensen  
63  
64 Montør Hans Riis  
65 Assur. Frank Lindberg  
66 Gårdejer Kr. Rasmussen  
67 Insp. Bent Jensen  
68 Damefris. Edith Larsen  
69 Vognmd. Aksel Krogh
- 524670 Kontorchef K E Toubro  
71 Fru Thora Jensen  
72 Repræs. Preben Dyhr  
73  
74 Tranberg  
75 Repræs. J O Jepsen  
76 Advokat Arne Abel  
77 Dagny Kristensen  
78 Fru Sophie Verner  
79 Gdr. fru Marie Hagsted
- 524680  
81 Sektionschef Brodersen  
82 Varmem. Niels Hansen  
83 Ingemann Hansen  
84  
85 Fru J J Johnsen  
86 Stationsl. B C Neesbye  
87 Snedkerkons. Mogensen  
88 Oxepkort  
89 H Jensen
- 524690 Snedkerm. E Thomsen  
91 Intermeat  
92 Nem-Rens  
93 Kirketj. Chr. Mønster  
94  
95 Jydsk Tlf.-Aktieselsk.  
96 Koblingsdepotet  
97 Arbejdsformidlingen  
98 Pedersen & Albrechtsen  
99
- 524700 Sydj. Trælasthandel A/S  
01 Grdejer Jens Chr. Jepsen  
02 Bjarnes Bageri  
03 Formd. Kn. L Pedersen  
04 Murerm. Vagn Poulsen  
05 Chr. Gadegaard & Søn  
06 Børnch.linde V Diemer  
07 Seest kommunkontor  
08 Pastor Verner Jensen  
09 Malerm. Otto Jensen
- 524710 Grdejer Ørum Pedersen  
11 Vognmd. Benny Jensen  
12 Nøgrups Eftf.  
13 Vognmd. Alfr. Josiasen  
14 Sogner.fmd. Jens Ravn  
15 Fru Ingrid Sandbæk  
16 Gårdejer Carl Møller  
17 Købmd. Hans J Jespersen  
18 Gårdejer Anders Ravn  
19 Konsulent Frede Elm
- 524720 Komm.kass. E Rauer  
21 Chevron Service  
22 H Josiasen grus og sand  
23 Fru Grethe Pedersen  
24 Gårdejer T C Lauritsen  
25 Musiker Chr. Christensen  
26 Sognepr. Møller-Spørensen  
27 Seest Grusværk  
28 Gårdejer Henry Refslund  
29 Kasserer Carl Møller
- 524730 Købm. Bundg. Andersen  
31 Frk. K Andersen  
32 Snedkerm. N Meng  
33 Gårdejer Rich. Hansen  
34 Autohdl. Sv. E Jensen  
35 Gårdejer Carl Schmidt  
36 Kaare Schulz  
37  
38 Overlærer B Salling  
39 Afd.l. H Th. Olesen
- 524740 Fortsættelsesygek.  
41 Bygn.konstr. H Kaas  
42 Frisørfr. Arn. Petersen  
43 Anna Marie Josiasen  
44 Hans Hansens Hus  
45  
46 Gårdejer P Pedersen  
47 Tlf.fmd. N Smedegaard  
48 Tømreerm. Kjestrup  
49 Gårdejer Anton Møller
- 524750 Hans Hansen  
51 De Gamles Hjem, Seest  
52 Gårdejer Peder Pedersen  
53 Forpagter L Kristiansen  
54 Terrazzom. H Warming  
55 Elekt.inst. V O Pedersen  
56 Seest Minkfarm  
57 Murerm. Viggo Krat  
58 Sydjydsk Byggecenter  
59 Sydj. Trælasthandel A/S
- 524760 Købmd. J H Refslund  
61 Bogholder B Nielsen  
62 Gdr.- og fiskerlejer Dall  
63 Fru Marie Dahl  
64 Chauffør Johs. Elkjær  
65 Frkirkeprest Friberg  
66 Gartner A Nielsen  
67 Tekn. dir. E Laustsen  
68 Gårdejer Aage Spørensen  
69 Fru Astrid Sterlie
- 524770 Murerm. Mørtelev. A/S  
71 Anl.gartn. B Christensen  
72 Kolding Emball.fabr.  
73 Victor Pedersen  
74  
75 Den apost. Kirkes Højsk.  
76 Tlf.fmd. E Glargaard  
77 Færdigfrys A/S  
78 Damefris. fru Henriksen  
79 Tømreerm. Jørg. O Jensen
- 524780 Blomst.gross. Jørgensen  
81 Arkitekt Hans Høeg  
82 Jydsk Tlf.-Aktieselsk.  
83 Mask.tekn Gerh. Jensen  
84 Gartn. H C Vang Møller  
85 Ejend.mægl. L Jørgensen  
86 Sproglærer O Kristiansen  
87 Glarm. Hugo Jensen  
88 Gårdejer L Reeckmann  
89 Lyshøj Skolen
- 524790 Kunsthdl. Jens Vind  
91 Gårdejer Børge Larsen  
92 Kass. Kurt Johansen  
93 Gartner Johs. Hansen  
94 Gårdejer E Søndergaard  
95 Den Ap. Kirke i Danm.  
96 Gårdejer G Bierregaard  
97 Rejseinsp. N H Fugl  
98 S Rasmussen og H Bly  
99

- 524800 Sct. Hedvigs Hospital  
01 Ingeniør J M Friis  
02 Bogn. Bertil Pedersen  
03 Lærer J Bech Laursen  
04 Fru Else Jensen  
05 Slagterm. E Christensen  
06 Lærer Arnbjerg-Nielsen  
07 Sem.ektor Else Toft  
08 Civiling. K Vestergaard  
09 Fru Irene Hansen
- 524810 Vognmd. Tage Andersen  
11 Selsk.fot Sv. Kristensen  
12 Hjem.sl. A O Jørgensen  
13 Lærer Ejnar Tarp  
14 Frk. Karoline Madsen  
15 ps. kontorass. Bengtsson  
16 Adv.fuldm. Albrechtsen  
17 Gartner Aage Dreyer  
18 Fru Nielsen frk. Sørensen  
19 A K Stenuevad
- 524820 A M og E M Bjerre  
21 Værkf. H Almagaard  
22 Intermeat  
23 Kontr.tlf.nist Else Bang  
24 Fhv. billetkass. Horskjær  
25 Arkitekt Søren Nissen  
26 Fuldm. S Aa. Nielsen  
27 Lægerforv. N Ahrendsen  
28 Repr. P E F Mathisen  
29 Sygepl. A H Sørensen
- 524830 Fhv. vognm. A de Place  
31 Fru Johanne Rasmussen  
32 Assist. P J Olsen  
33 Vime Supermarked  
34 Fru Sofie M Bechmann  
35 Repr. S B Sørensen  
36 Kontrol.tif. T Mortensen  
37 Kontrol.tif. Henny Buch  
38 Blikkensl. Sv. Kjærøll  
39 Chokol.arb. H Lange
- 524840  
41 Tømrerm. Bernh. Rossen  
42 Bagerm. Arne Juul  
43 Fru J Christensen  
44 Dansk Kuglel. Akts. SKF  
45 Maskinm. Jørgensen  
46 Telegr. Niels Bjerre  
47 Salgschef H Johansen  
48 Dyrslæge G Kaiser  
49 fhv. smed M Knudsen
- 524850 Dir. M Lauridsen  
51 Montør H Vinding  
52 Sygepl. Lola Jensen  
53 Fuldm. Ewald Roos  
54 Hans Schultz  
55 Autolak. Oluf A Lage  
56 Maskinp. J P Espersen  
57 Urm. E Tvede-Jensen  
58 Gross. Ch. Roed  
59 Toldvagtm. Bramslund
- 524860 Eksportør Heinr. Palm  
61  
62 Overmont. I L Sørensen  
63 Rutebilchauff. A Hansen  
64  
65 fhv. husmd. H Petersen  
66 Kontr. Gunn. Hansen  
67 Forvalter G Hansen  
68 Kolding Køllefabrik  
69 ps. lærer E Ebbesen
- 524870 Cykleh. Thomsen Dahl  
71  
72 Distr.chef J Tange  
73 Konsulent Jørgen Koch  
74 Folmer Bekker-Hansen  
75 Assurand. F Meyer-Obel  
76 Overtelgrafass. Børrild  
77 Damefris. fru M Elkjær  
78 Trafikkontr. Andersen  
79 Driftsl. J Christensen
- 524880 Afd.led. Aa. Christensen  
81 Frugtgross. Erl. Hansen  
82 Peter D Kay  
83 Postbud O Østergaard  
84 fh. grdejer Th. Jørgensen  
85 Fru E Leideck  
86 Læge Lise Juhl  
87 Ingeniør Harald Krat  
88 Dansk Magnet Industri  
89 Jydsk Tlf.-Aktieselsk.
- 524890 Revisor Niels Ludvigsen  
91 Farverileder Fl. Dressel  
92 Fru Marie K Skou  
93 Bork's Patenttavler A/S  
94 Fhv. grdejer Fr. Bruun  
95 Mekan. A J Jørgensen  
96 Sygepl. Marie Thiis  
97 Hvilehjemmet Henico  
98 Kold. Distriktstoldkam.  
99
- 524900 Fabr. Th. Breindal  
01 Mejerling. Poul Bjerre  
02 Kold. Komm. Fritidshv.  
03 Kold. Komm. Børnehav.  
04  
05 Fru Esther Hansen  
06 Bankf.m. Schou Madsen  
07 Skoletandklinikken  
08 Chr. Kronborg's Eftf.  
09 I O Brandorff's Eftf.
- 524910 Bankbetj. Karl Pultz  
11 Koblingsdepotet  
12 Gorm Gormsen  
13 Frk. A M Fallesen  
14 Johanne Hansen  
15 Ingeniør Ib Wolf  
16 Bilass. Finn Nørgaard  
17 Kass. Ludvig Nielsen  
18  
19 Overassistent, Ib Henriksen
- 524920 Kafferist. Villy Schmidt  
21 Stud. sem. Ole Kølle  
22 Fru G Thomsen  
23 Syd. Maskinforv. A/S  
24 Kold. Sygeh. (elevbolig.)  
25 Samme  
26 Samme  
27 Samme  
28  
29 Salgskons. F B Olsen
- 524930 Direktr. Anny Vogensen  
31 Fru E Jacobsen  
32 Fyrbøder And. Nielsen  
33 Disp. Vagn Rasmussen  
34 Jørgen Ludvig Hansen  
35 Tekn. direkt. J Clausen  
36 Hovm. Kaj U Petersen  
37 Claus Juel maskincentral  
38  
39
- 524940 A W Kirkebye A/S  
41 Fru B Hansen  
42 Frisgrm. Aa. Eriksen  
43 Fru Ellen Scheide  
44 Damefr. Inge Petersen  
45  
46 Overinsp. Leif Andersen  
47 Maskinarb. I Jørgensen  
48 Sygekassen Kolding  
49
- 524950 Servicetekn. K E Skafte  
51 Smedem. Vern. Schmidt  
52 Overbibl. Th. Hamming  
53  
54 F W Schrøder's Farv.  
55  
56 Fysioterap. M W Jensen  
57 Autotrans  
58 Beirholms Væverier A/S  
59 Telegrafkontoret
- 524960 Vognm. E Kanne & Søn  
61  
62 Færdigfrys A/S  
63 Fru Vitta Trøjk  
64  
65 Install. Aage Høggaard  
66  
67 Østergades Varehus  
68 Løveapoteket  
69 Samme
- 524970  
71 Jydsk Tlf.-Aktieselsk.  
72 Palle Bruun & Co. A/S  
73  
74 Gross. Jens P Klinge  
75 K F Warming  
76 Syd. Trælashandel A/S  
77 Ps. lærer H Hemansen  
78 Oxexport  
79 Adv. Frees og Ladekarl
- 524980 Kold. Distriktstoldkam.  
81 A/S Brdr. Bendix depot  
82 Eskild Wind A/S  
83 Adv. Pedersen og Møller  
84 Frvkontoret A/S  
85 Install. P W Christiansen  
86 Reservedelshuset  
87 Lrsagf. Peter Kjærsgaard  
88 Repr. Guldb. Pedersen  
89 Bork's Patenttavler A/S
- 524990 Smedesv. P E Rasmussen  
91 Dansk Kuglel. Akts. SKF  
92 Fabr. Th. Breindal  
93 Sydjydsk Cold Stores A/S  
94 Spare- og Laanekassen  
95 Tranberg  
96 Sydjydsk Korn A/S  
97 Sct. Hedvigs Hospital  
98 S Petersen & Co. A/S  
99 Arbejdsformidlingen
- 525000 Hotel Kolding  
01 Repræs. Wagner Clarup  
02 Prisø A/S  
03 Repræs. Chr. Petersen  
04 Salgsing. Poul Elmbø  
05 Tømr.m. Bech & Nielsen  
06 Kørel. Breind.-Pedersen  
07 Formd. Erh. Mogensen  
08 Fru Esther Uldal Juhl  
09 Overl. frk. D K Hansen
- 525010 Skiltem. Rud. Nielsen  
11 Dansk Maalerværksted  
12 Kolding Gasværk  
13 Syd. Autoopretning  
14 Fyns Luftringe  
15 Møbelpol. Svend Hansen  
16 Repr. Hans Bennetsen  
17 Bankass. Erik Thomsen  
18 Komp.chef C F M Nøhr  
19 fhv. grdejer H Sørensen
- 525020 Frisørm. Skovg. Jensen  
21 Postb. V Rasmussen  
22 Radioforh. Fris Jensen  
23 Entrepr. M Jørgensen  
24 Fabr. Hans Fuglsang  
25 Slagterm. B Christensen  
26 Vognmd. Kj. Nielsen  
27 Pensionist N P Andersen  
28 Tømrer E Vejle  
29 Overp.betj. P Ellersen
- 525030 Købmd. Erik Kirkeby  
31  
32 Ole Sørensen & Co. A/S  
33 Kjærh & Trillingsgaard  
34  
35 Arbejdernes Idrætsklub  
36 fhv. mælkeh. Th. Jepsen  
37 ps. lærerl. frk. A J Kirk  
38 Repr. Jørgen Petersen  
39 Børge Kraft Greiner
- 525040 van der Burght-Paulsen  
41  
42 Kolding Folkebank A/S  
43 Kolding Saftstation  
44 Brødrene Dahl A/S  
45  
46 Domhuset  
47 Burcharth's Gulvbelægn.  
48 Fotograf Aage Petersen  
49 Kedelpas. K J Andersen
- 525050 Slagteriarb. Kristiansen  
51 Vaskeriejer B Nielsen  
52 Transport-Teknik A/S  
53 Fru Bundg. Christensen  
54 Fru Helene Vildfang  
55 E Lumbye værkstøjsafd.  
56 Fru Kristine Schmidt  
57 Ingeniør J C Nielsen  
58 Frisørsv. Fagforening  
59 Lagerforv. J C Petersen
- 525060 Damefris. fru Aa. Nissen  
61 Præsteboligen  
62 Skousen Husholdn.mask.  
63 B. T. — Kolding  
64 Maskinm. K O Pedersen  
65 Kørelærer Aa. Haastруп  
66 Isolator Ingem. Larsen  
67 Fru Ella Deleuran  
68 Fru I M Lynæs  
69 Gartner H Bäckmann

- 525070 Forr.f. N E Larsson  
71 Lærerl. Aase Andersen  
72 Fru B Steglich  
73  
74 Overl. K G H Kristensen  
75 Maskinchef Lorentzen  
76 Nielsen & Rasmussen  
77 Würth-Skruer Skand. A/S  
78 Fabr. K J Lind-Nissen  
79 fhv. sognef. Jørg. Ibsen
- 525080 Fru Ellsabeth Clausen  
81 Gartner Holger Bjerre  
82 Fru Helena Nielsen  
83 Maskinchef E S Sloth  
84 Arb. Coop. Mark. på ASK  
85 Repr. Gunner Hansen  
86 Tømrerm. E Rachlitz  
87 Chauff. John Christensen  
88 Breddania  
89 Postkontoret
- 525090 Fru A E Jørgensen  
91 C Bæk  
92 Falckred. Børge Jensen  
93 Fru M Vistisen  
94 Beskæftigelsesværkst.  
95 Lindehavens Kiosk  
96 Lærer John Jørgensen  
97 Gregers Larsen & Co.  
98 Hotel Kolding  
99 Salsging. Steen Rytter
- 525100 Hans Hansen Sølvsm. A/S  
01 Repr. Axel Løfgulst  
02 Mont.chef K R Nielsen  
03 ps. lægemiss. frk. Carlsen  
04 Tekn. ass. N Christensen  
05 Tømrer P Chr. Damm  
06 Politifuldm. P E Schütt  
07 Jørgen Knudsen  
08 Fuldm. Viggo Nielsen  
09 H Wedege-Mathiasen
- 525110  
11 Assurandør Sv. Dahl  
12 Pølseh. P Frederiksen  
13 Værkst.l. Th. Clausen  
14 Lærerl. frk. K Jensen  
15 Vaskerlejer H B Borch  
16 Ingeniør D West-Hansen  
17 Medhj. Chr. Andersen  
18 Repræs. Ivan Petersen  
19 Fru Helga Kjør Jensen
- 525120 Slagterm. E Kjørhus  
21 Brugsforeningen  
22 D. Landbr. Grovvares.  
23 Kurvem. Kn. Henriksen  
24 Landinsp. Knud Olsen  
25 Salschef V Lind  
26 Købm. Gunn. Traneberg  
27 Overmont. H Pedersen  
28 Driftsl. Chr. Holleufer  
29 Fru Karen Rasmussen
- 525130  
31 Repræs. Jørgen Eriksen  
32  
33 Ole Sørensen & Co. A/S  
34 Brødrene Dahl A/S  
35 Kolding Folkebank A/S  
36 Kass. Vald. Petersen  
37 Repr. Henning Kjær  
38 Kold. Laane- og Disk.k.s.  
39 Fru Grethe Sellau
- 525140 Sydj. Sandbl. og Metall.  
41 Anl.gartn. Julius Holm  
42 Adjunkt Ole Lambert  
43 Bogh. Johs. K Andersen  
44 M W Buchhave  
45 Insp. H M Mortensen  
46 Rent. Hans P Jørgensen  
47 Kaptajn K Brændekilde  
48 Fiskeh. Einar Andersen  
49 Kontorass. A W Nielsen
- 525150 P F Gimbel  
51 Adjunkt M Brørup  
52 Repræs. Bent Lüders  
53 Kontr.tlf. Vera Wendorff  
54 Elmontør Henry Meiling  
55 Samson Transport Co.  
56 Skrædderm. C Sørensen  
57 Overass. C D Andersen  
58 Frk. Jonna Vestergaard  
59 Frk. M Mortensen
- 525160 Dep.Indeh. J M. Pedersen  
61 Bladhdl. T Lydholm  
62  
63 Fliilab. Ib Leth Jensen  
64 Sygepl. K Nielsen  
65 Lærer Lars Mandsberg  
66 Montør H J Buch  
67 Soc.råd.g. R M Andersen  
68  
69 Fru Else M Pedersen
- 525170 Repr. Søren I Jensen  
71 Bagerm. Chr. Møller  
72 Overm. Hyld. Sørensen  
73 Ps. lærerl. E Christensen  
74 Maskinass. N P Jacobsen  
75 Sem.adj. Ole S Olesen  
76 Mekaniker Sv. Uhre  
77 Ing. Sv. Aage Henriksen  
78 Fru Ulla Brems  
79 Assist. E Damgaard
- 525180 Fabr. T Lange  
81 Gartner Sv. L Nielsen  
82 A Printzlau  
83 Mask.arb. K Christensen  
84 Ingeniør Erik Olsen  
85 Blikkenslm. Karl Klindt  
86 Sadelm. og Tapets. Fagf.  
87 E Kløppb.-Skrumsager  
88 Ing. H Petersen Holm  
89 Fru K Madsen
- 525190 Jvsk Mur.- og Entrepr.f.  
91 Hotel Kolding  
92 Skibsf. P V Nielsen  
93 Repr. Sv. Erik Buhl  
94 Repræs. J E Arler  
95 fhv. grdejer Th. Hansen  
96 Kold. Laane- og Disk.k.  
97 Konsulent R Fischer  
98 Tømrerm. H Rasmussen  
99 Typgr. Vendelev Eriksen
- 525200 Transport-Teknik A/S  
01  
02 Fabr. Chr. Johannsen  
03 Repr. Orla Dalby  
04 Lagerarb. H Quorning  
05 Murerarb. Sig. Nielsen  
06 Salsmont. K Frederiksen  
07 Regnskabskons. P Dall  
08 Salsinsp. H Brødsgaard  
09 Erik Klemmensen
- 525210 H Korsgaard Jensen  
11 Postkontoret  
12  
13 Lagereksp. Mich. Larsen  
14 Bogh. Henny E Eckhardt  
15 Disp. Jørn Aa. Dupont  
16 Repræs. Nis Beck  
17 Fru T Holten-Nielsen  
18 Repræs. J Andersen  
19 Villads Bojsen
- 525220 Fodsp. Ragn. Sørensen  
21 Vagtm. L Ravn Nielsen  
22 Carl F Petersen  
23 Repræs. Hans Hansen  
24 Arbmd. Aage Katballe  
25  
26 Chr. Hindkjær  
27 Maskinchef Ingem. Krat  
28 fhv. centr.best. J Jensen  
29 M M Buus
- 525230 Neckelmann & Hansen  
31 Lærer Kaj L Poulsen  
32 Arb.l. Bruno Bendixen  
33 Læderhdl. A Dinnsen  
34 Fabr. Magnus E Paulsen  
35 Repr. O L Nielsen  
36 Fru A Gøb. Christiansen  
37 Murer Holger Pedersen  
38 Fabr. J D Lawaetz  
39
- 525240 Skræder Alfred Larsen  
41 Arbmd. A Jakobsen  
42 Mekan. H O C Hansen  
43 Arkitekt P E Hansen  
44 Købmd. A Fløe Nielsen  
45 Arkitekt Erik Iversen  
46  
47 Skomagere Leslie Pill  
48 Anton Sørensen  
49
- 525250 Ole Sørensen & Co. A/S  
51 Trikot.hdl. H Børsting  
52 Dir. G K Christansen  
53 Spinder A H Johnsen  
54 fhv. skolebetj. Tøndering  
55 Troldh.-Kold.-Vejen Jb.  
56 Hdlsmd. Th. Jensen  
57 Børstenb. Jørg. Gormsen  
58 Kapt. S B Henriksen  
59
- 525260 Radiotekn. C B Jeppesen  
61 Vagtm. J C A Petersen  
62 Stenhugg.m. A Robstad  
63 Adv. Hans Kristensen  
64 Hans Hansen Sølvsm. A/S  
65 Konsulent Jan Bader  
66  
67 Kontorass. Hahn-Thomsen  
68 Elektrom. Johs. Petersen  
69 ps. lærer E Hansen
- 525270 Selsk.fot. P L Thomsen  
71 Lærer Th. Rasmussen  
72 Dyrl. Asbj. Erichsen  
73 Fru E Lund  
74 Skibsfører Lelf Nielsen  
75 Fru I Hlort-Lorenzen  
76 Komm.ass. E Lynggaard  
77 Forv. Børge Frils. Hansen  
78 Fru K Sørensen  
79 Ps. overl. Bj.-Madsen
- 525280 Chauff. V F Jørgensen  
81 Repræs. Chr. Nielsen  
82 Seestgaard Grusgrav  
83 Kontorass. K Rasch  
84  
85 Konsulent J Fl.-Hansen  
86 Malerm. Rob. Lyngsøe  
87 Autolag. P P Poulsen  
88 ~~Asla Nielsen~~  
89 Grdejer Anton Nielsen
- 525290 Vognm. P J K Nielsen  
91 Prokur. Frede Hansen  
92 Elektroing. Aa. Høggaard  
93 Salskons. M F Axtorf  
94 Lagerarb. Ejnar Nielsen  
95 Gross. J Paulsen  
96 Astrid Lund  
97 Tromlef. Don. Knudsen  
98 Brødrene Dahl A/S  
99 Breben Jensen
- 525300 TBA Trading a-s  
01 Føtex  
02 Kolding Folkebank A/S  
03 Prokurist P S Nielsen  
04 Kaaulunds Fabrikker A/S  
05 Gross. N H R Nørgaard  
06 Neckelmann & Hansen  
07 D. Landbr. Grovvares.  
08 Civiløkon. Knud Boll  
09 Kold. Laane- og Disk.k.
- 525310 Arkitekt Hans Elbech  
11 Entrepr. H C Ervald  
12 Fuldm. Roest-Madsen  
13 Red. Barnets Børnehavn  
14 Transport-Teknik A/S  
15 Anl.gartn. Wictor Marzec  
16 Fhv. smed J Jepsen  
17 Chauffør Kai Bekke  
18 Repræs. H H Ottsen  
19 Koldingfjordsskolen
- 525320 Vognmd. Arne Hastrup  
21 Strandparkens Ejd.kontor  
22 Kvernelands A/S  
23 Repræs. E V Madsen  
24 Fru Elna Ingemann  
25 Forr.f. P Prip Bonnesen  
26  
27  
28  
29 Dans. Broder Orden  
525330 Salsg.hof Jens Petersen  
31  
32 Tegner B Mortensen  
33 Adv. Hertz og Petersen  
34  
35 Repr. Søren F Sørensen  
36 Værktøjer W Scheurer  
37 Fabr. F D Hansen  
38 Ing. Bent Paulsen  
39 Ole Sørensen & Co. A/S

- 525340 Merkur Tryk  
41 Styrm. L S Kjeldsen  
42 Kjørh & Trillingsgaard  
43 Autoopr. Henn. Olsen  
44 Arb. Andelsbolig Foren.  
45 Tandl. L og A Ingerslev  
46 Fru Oda Kruhl  
47  
48 Kolding Ungdomsklub  
49 Forstv.brødr. Stiftelse
- 525350  
51 Michael Petersen  
52 Repr. Einer Søholt  
53 Regnsk.kons. Sørensen  
54 Postkontoret  
55 Simms Service depot  
56 Würth-Skruer Skand. A/S  
57 Repr. Jørgen Kanstrup  
58 Repræs. Jørgen Ellsø  
59 D. Landbr. Grovvares.
- 525360 Damefr. Ingrid Eriksen  
61 Fru Jensine Mogensen  
62  
63 Driftsl. Gr. Sørensen  
64 Fru Bertine Skov  
65 Propr. I O Brandorff  
66 Afd.l. P Møller-Larsen  
67 Fru Anna K Mølgaard  
68 Røgerlejer Chr. Hede  
69 Bogh. Johs. Matthiessen
- 525370  
71 Maskinsm. H L Sepstrup  
72 V Panlkovski  
73 Ass. overlæge I Adorjan  
74 Fru Gerda Jørgensen  
75 Prokur. M W Laursen  
76 Direktør Palle Jeppesen  
77 Arb. Brandf.selsk. G/S  
78 Fru Hilda Jepsen  
79 Kolding Kom. Plejehjem
- 525380 Repræs. Erl. Pedersen  
81 Chokol.arb. Fagforen.  
82 Kontorass. A Jørgensen  
83  
84 Fru Joan Lau  
85 Forst. Helstr. Andersen  
86 Lærer L Olsen  
87 Fru Bodil Marie Jensen  
88  
89 Lærer E Rolskov
- 525390 Kørelærer Johs. Viuff  
91  
92 Viktualieh. Blom & Søn  
93 Fru Inger Bryderup  
94 Kold. Laane- og Disk.k.  
95 Fillaalbest. Rud. Hansen  
96  
97 Transport-Teknik A/S  
98 Brødrene Dahl A/S  
99 Vognd. K E Kruse
- 525400 Vaskeriet Frem  
01 Ejdmægl. P O Delmer  
02 Vinduespol. W Pedersen  
03  
04 Lagerforv. O Westphal  
05 Overlæge Brandt-Nielsen  
06 Jydsk Nylon  
07  
08 Salgsass. K R Lauritsen  
09 Labor. Preben Rudolph
- 525410 Aage Petersen  
11 Kolding Gasværk  
12 Vognd. Johs. Jensen  
13 Lagerforv. Lorentsen  
14 Driftschef A Møller  
15 Fhv. købmd. Lorentzen  
16 Maskinm. K C Thidemann  
17 Insp. Hans Mikkelsen  
18 Revisor J S Rindom  
19
- 525420 Konstr. Erik Gam  
21 Fuldm. Kr. Lauritsen  
22 Thorv. Thøgersen A/S  
23 Repr. H Conradsen  
24 Formd. E Jacobsen  
25 Ceres Bryggerierne  
26 Konsulent T Christensen  
27 Overvagt. S P Jensen  
28 Provisor E Kølbe  
29 Operatør H H Petersen
- 525430 Fabr. Børge Dvinge  
31 Repræs. Børge Jensen  
32 Dir. Buchreit Jensen  
33 Ark.- og Ing.firma Bjørlig  
34 Unmach's Bageri  
35 Rekl.kons. E T Klunge  
36 Overl. G Johannsen  
37 Overass. J E Jørgensen  
38 Ekstrab. A Weifenbach  
39 Overpostb. Leif Rossau
- 525440 Ellen Koed  
41 Provisor Jakob P Bruun  
42 Svend Aage Henriksen  
43 Købm. Jørgen S Petersen  
44 Nielsen & Rasmussen  
45 Ing. P A Christensen  
46 Repr. Evald Rasmussen  
47 Fru E Bugge  
48 Repræs. Jørgen Poder  
49 Bankfuldm. Schneider
- 525450 Malerm. O K Iversen  
51 Malersv. Olaf Andersen  
52 Prod.hdl. K Lauridsen  
53 Repræs. Th. Christensen  
54 Fru S M Tække  
55 Kolding Saftstation  
56  
57  
58 Damefr. fru U Jespersen  
59 Kreditchef E A Eriksen
- 525460 Toldkontr. A T Petersen  
61 J Visbech Madsen  
62 Konstr. Kollin Nielsen  
63 Fru Jytte Schmidt  
64 Rentrice frk. K Jensen  
65 Bankprokur. K Lassen  
66 Ark. A Christoffersen  
67 S Schlosser  
68 Sevicem. Jørgen Larsen  
69
- 525470 Distr.mont. Hj. Nielsen  
71 Knudsen og Poulsen  
72 Assist. Agner Nielsen  
73 Driftsl. B Hørlyck  
74 Frk. Kirstine Blom  
75 Dir. K G Kristiansen  
76 E J H Schultz  
77 Lagerchef Aa. Sørensen  
78 Rejseinsp. Løv Stegligh  
79
- 525480 Fru V Christensen  
81 Werner Eskelund  
82 Rutebilchauff. Sørensen  
83 Overportør J C Raunholt  
84 Hovm. P F Lyngmose  
85 Værkf. Erik S Nielsen  
86 Tankps. Leo B Hansen  
87 Maskinass. Hans M Rahn  
88 Rejseinsp. Mich. Hansen  
89
- 525490 Fuldm. E Gerstrup  
91 Fru Sofie Randrup  
92 Ergoterap. A L Paludan  
93 Salgsinsp. Ch. Solgaard  
94 Fru Inger M Petersen  
95 Brændkjærskolen  
96 Overpb. M L Johnsen  
97 Kvernlands A/S  
98 Brødrene Dahl A/S  
99 Montør B E Christiansen
- 525500 B. T. — Kolding  
01 Vognm. S A Mikkelsen  
02 Salgschef E Ankj. Jensen  
03 Fabr. fru V Lauritzen  
04 Boghold. I H Sørensen  
05 El-mont. Ankjær Jensen  
06 Fru M Feifer Jørgensen  
07 Kontorchef Rasmussen  
08 Dalsø Gas Depot  
09 Politibetj. Fl. Johansen
- 525510 Rekl.chef H Christensen  
11 Kolding Folkebank A/S  
12 Eksp. P Henningsen  
13 Repr. Bent Nielsen  
14 Skohdl. Gerh. Pedersen  
15 Ark. S Christensen  
16 Kontorass. Lilly Kruse  
17  
18 Forretn.f. A Rosendahl  
19 Eksp.arb. Johs. Damkjær
- 525520 Terrazzom. E de Paoli  
21 Chauff. Robert Bruun  
22 Neckelmann & Hansen  
23 Salgsinsp. Ib Binger  
24 Fru K E Vork  
25 Insp. Johs. Langhoff  
26 Ove Andersen  
27 Salgsch. B E Matthiesen  
28 Elektr. Hardy From  
29
- 525530 Ing. Preben Hansen  
31 A J Lund  
32 Overass. R Jacobsen  
33 Chr. Hindkjær  
34 Montør Jørgen Buch  
35 Slagter A Roschmann  
36 Ass. Willy Mogensen  
37 Repræs. Arne Madsen  
38 Fru Marie Hansen  
39 Peja og Børge Jensen
- 525540 Blomstergr. B E Jensen  
41 Pens. Skaarup Simonsen  
42 Kass. Karl Aa. Petersen  
43 Driftsl. Viggo Hansen  
44 Fyns Luftringe  
45 Red.sekr. Johnny Meycr  
46 Fru Hanne Berg  
47 Repræs. B Breindal  
48 Tandl. Schmidt Laursen  
49 Overpb. Gunn. Koerstz
- 525550 Kold. Fodb.domm.klub  
51 Semin.ektor J Gry  
52 Repr. J K Refstrup  
53 Vicevært Niels Olesen  
54 Lærer T Bertelsen  
55 Kold. Laane- og Disk.k.  
56 Murerm. Viggo Højrup  
57 Afd.leder T I Møller  
58 Fru Johanne Franck  
59 Vicevært V Lundblad
- 525560 Ark. Kr. Bramsen  
61 O.lærer Herrn. Andersen  
62 Vicevært Orla Hansen  
63 Fru E Dedenroth  
64 Blikkensl. O B Petersen  
65 Maskinfabrikken Nipe  
66 Gaden Jensen  
67 Fotogr. Marinus Hansen  
68 Sem.lærer J Simonsen  
69 Sergent E Højlund
- 525570 Disp. Anton Espersen  
71 Husm.af. E Brodersen  
72 Sygepl. Marie Itzke  
73 Propr. A Petersen  
74 Lærer J Arp  
75 Valb. Toftgaard-Hansen  
76  
77  
78 Brødrene Dahl A/S  
79 Arkitekt Frede Lysdal
- 525580 K/S E de Paoli & Co.  
81 Slagterm. Højg.-Hansen  
82 Fru Sonja Sevonius  
83 Insp. Kaj Christensen  
84 Storno A/S  
85 Repræs. H E Christiansen  
86 Lærer Peter S Petersen  
87 W Franzmann & Co.  
88 Ejn. Lumbye udstyrsafd.  
89 Kold. Laane- og Disk.ks.
- 525590 Ingeniør Ib Colln  
91 Strikem. Vagn Nielsen  
92 Grdejer Magnus Baaø  
93 Råd.h.betj. Frits Brauns  
94 Mekan. Orla Sørensen  
95 Gross. E Juul Hansen  
96 Musiker Johs. Schmidt  
97 Kranfører E Lynggaard  
98 Beyer Kemi A/S  
99 Fhv. postm. Poul Jensen
- 525600 Kaalunds Fabriker A/S  
01 Fru K Trillingsgaard  
02 Forst. Sonne Frederiksen  
03 Ps. sygepl. I Andersen  
04 Fru Marie Lykkeboe  
05 Overassst. Johs. Jensen  
06 Assur. Jørg. Petersen  
07 Hdlsmd. Willy Hede  
08 W Frederick Reimers  
09 Fru Herdis Jensen

- 525610 Ønsketøj  
11 Mini-Cab  
12 Park Super  
13 Fru Laura Brændekilde  
14 Overlærer Helga Olsen  
15 Kr. Karl Jensen  
16 Install.mester O Blume  
17 Lrsagf. P Kjærsgaard  
18 Produkt.ing. C Petersen  
19 Anne Margrethe Meier
- 525620 Repr. Frede Lenholdt  
21 Lars Damsg. Thomsen  
22 Aros-Invest  
23 Malerm. Erik Svendsen  
24 Kontorass. fru Lühdorf  
25 Vognmd. L Hansen  
26 Befragter P M Jessen  
27 Bayer Kemi A/S  
28 Gross. Damsg. Petersen  
29 Overl. Aa. R Johansen
- 525630 Bankdir. A Rønnoe  
31 Soc.rådg. H C Kristiansen  
32 Forst.inde G K Jensen  
33  
34 Fru Asta Lilleroed  
35 Shell Service Station  
36 Repræs. Erling Nielsen  
37 J og T Munkel-Nielsen  
38 Chauff. Johs. Pedersen  
39 Stereotyp. C V A Jensen
- 525640 Smedem. H E Schjødt  
41 Salgskonk. Aage Olsen  
42 Sygepl. M Sønnichsen  
43 Vognmd. Ib Hansen  
44  
45  
46 Afd.leder W Rasmussen  
47 Tjener D H Hjelm  
48 Frk. R Wardinghausen  
49 Vaskeriass. M Nielsen
- 525650 Fru Frida Hansen  
51 Skindhdl. N M Duus  
52 Elmontør J Jørgensen  
53 Murerm. G Christensen  
54 Fru toldinsp. J K Larsen  
55 Kold. Laane- og Disk.k.  
56 Mini-Cab  
57 Fotograf A Lisco  
58 Disp. J Jørgensen  
59 Lærer J F Bonde
- 525660 Stenh.m. O Forsberg  
61 Sparekrev. H Nicolajsen  
62 Bagerm. Raunh. -Madsen  
63 Værkf. J M Rodr. Valdés  
64 Vicesp. J Sogaard  
65 Damefris. fru I Hansen  
66 C Olesens Prøvelag. A/S  
67 Lagerforv. H Schrøder  
68 Fru Lillian Christiansen  
69
- 525670 Kommiss. C J Gregersen  
71 Sygepl. frk. Lilly Persson  
72 Cyklehdl. Aa. Bjerregaard  
73 Overass. Erik Lauenborg  
74 Chauffør S Høst  
75 Maskinkons. E Bahr  
76  
77 Repr. Th. V J Pallesen  
78 Tlf.m. S V Sgrensen  
79 Væver Chr. Rasmussen
- 525680 Fru V Jønsson  
81 Kioskejer A L Jensen  
82 City Dæk Service A/S  
83 Prokurist J Mygind  
84 fhv. grdejer N Straarup  
85 Slagter Verner Schmidt  
86 Pens. Esther Milbradt  
87 Svejselærer Otto Hansen  
88 Fru Olga Rauff Nielsen  
89 Fru Edith Henriksen
- 525690 Driftsl. N Friberg  
91 Murerm. V Højrup jün.  
92 Chauff. Børge E Laursen  
93 Ing. Klaus Lindbæk  
94 Fru Jytte Johnsen  
95 Aa. Buch og P Lorentzen  
96 Mekaniker Viggo Skov  
97 Kontr.tlf.n. O Christensen  
98 Montør J Bekker-Hansen  
99 Nicolaj Thomsen
- 525700 Dalby Gryn- og Hv.ml.  
01 Telekontr. H P Andersen  
02 Fru Elna Vyff  
03 Fhv. skovl. H J Martensen  
04  
05 Ingeniør H C Lund  
06 Skrådderm. Poul Jensen  
07 Smed H Johansen  
08 Arb.studiet. L B-Jensen  
09 Tjener E T Termansen
- 525710 Fhv. gdr. W Andersen  
11  
12 Ingeniør J Larsen  
13 Kasserer Jon Sogaard  
14 bjørn e. reklame  
15 Vime Supermarked  
16 Repr. Kaj B Madsen  
17 Repr. Leo K Christensen  
18 Maskinarb. V L Jensen  
19 Afd.sekr. Kurt Thomsen
- 525720 Pens. Jens Bach Jensen  
21  
22  
23 Husd.br.kons. H Antonsen  
24 Poul Henning Hansen  
25 Landinsp. J G Hegedüs  
26 Ingeniør Erik Jørgensen  
27 Afd.leder L K Jensen  
28 Tekn. Karl Schrøder  
29
- 525730 Kontorchef O Heinrich  
31 Nord. Brandforsikr. A/S  
32 Tømmer Aunsbj. Nielsen  
33 Bayer Kemi A/S  
34 D. Landbr. Grovvareresels.  
35 Frisørm. B Østergaard  
36 Maler Johs. v. Wovern  
37 Michael T Moore  
38 Fru K Schmidt  
39 Adv. Hertz og Petersen
- 525740 Salgsinsp. P A Andersen  
41 Montør Fr. Holthehus  
42 Montør V Jürgens  
43 Tilsynsass. S A Nielsen  
44 Chokol.arb. Andersen  
45 Typogr. Kn. E Pedersen  
46  
47 Typogr. Verner Kohrsen  
48 Carl F Petersen  
49 Arb. Andelsbølgig Foren.
- 525750 Arkivar Arne Olesen  
51  
52 Insp. Egon Dalsgaard  
53 Vognmd. Fr. Markussen  
54 Sygepl. B Nielsen  
55  
56 Codan Forsikr. A/S  
57 Fevres' Fodklinik  
58 Hollænders Teglv. A/S  
59 Kirketj. Konr. V Møller
- 525760 Ing. Lauge Mathiasen  
61 Mekan. D P Sommerlund  
62 Læderhdl. A Dinnsen  
63 Murerm. Ths. Lysholdt  
64 Thorv. Thøgersen A/S  
65 Pens. lærer N Johansen  
66 Vandværket  
67 Civiling. H Chr. Overbeck  
68 Skoleleder D E Hansen  
69 Park Super
- 525770 Grdejer Aage Skovrup  
71 Overmont. Fr. Gregersen  
72 Konsulent Flemm. Eifer  
73 Gaden Jensen  
74 Landsformd. V Eliasen  
75 Salgschef Jørg. Heiefort  
76 Kolding Saftstation  
77 Sydj. Skurvognsfabr. A/S  
78 D. Landbr. Grovvareresels.  
79 Neckelmann & Hansen
- 525780 Faglærer A J Pedersen  
81 Postkontoret  
82 Insp. Frode Holler  
83 Kold. Laane- og Disk.k.  
84 E Lumbye Værktøjsafd.  
85 Kaalunds Fabriker A/S  
86 Kolding Folkebank A/S  
87 Klæhr & Trillingsgaard  
88 Kontorass. Poul Larsen  
89 Slagteriarb. Willy Arndt
- 525790 Dalby Gryn- og Hv.ml.  
91 Kolding Gasværk  
92 Brødrene Dahl A/S  
93 Domhuset  
94 Simms Servicedepot  
95 Transport-Teknik A/S  
96 Dansk Maalerværksted  
97 Pensionist Ditlev Holm  
98 Hans Hansen Sølvsm. A/S  
99 Repræs. Rich. Orbe
- 525800  
01 Rebæk Badestrand  
02 Propr. A Vind Thomsen  
03 Fru E Klinge  
04 Propr. fru Finni Lind  
05 Skæftem. L Nyegaard  
06 Propr. M Kristensen  
07 Hdlsgartn. G Svendsen  
08 Konsulent Jens Larsen  
09 Major G Vølver
- 525810 Propr. Erik Juhl  
11 Erik Schou  
12 Gartner Boye Nielsen  
13 Smedem. M Hansen  
14 Grdejer P Andersen  
15  
16 Grdejer S A Bjerre  
17 Købmd. Aage Just  
18 Forp. Chr. Kiil-Jensen  
19 Chauffør H C Hansen
- 525820 Koldingegn. Maskinstat.  
21 Skovrider Nannestad  
22 Grdejer Sv. Jørgensen  
23 Grdejer Chr. Ravn  
24 Gartn.best. Alb. Norup  
25 Fru Lilly Suurballe  
26 E Degn  
27 Skovrider Kj. Ramsing  
28 Bagerm. N P Nicolaisen  
29 Fru Siw Hedemann
- 525830 Fru Johanna Pedersen  
31 Pens. K Misse Poulsen  
32 Fru V Schønning  
33 Gartner Richardt Lund  
34 Grdejer Peder Thjyssen  
35 Pelsdyravler K Johnsen  
36 Sørine Filsø  
37 Grdejer Edv. Nørsgaard  
38 Civiløkon. K E Asgreen  
39 Købmd. I H Iversen
- 525840 Karetm. Hans R Larsen  
41 Disp. Bent Andersen  
42 Agner Larsen  
43 Skipper Marinus Jensen  
44 Bygmester Martin C Friis  
45 Vandværket  
46 Konsulent G Ellegaard  
47 Dalby Kommunekontor  
48 Fru Ida Petersen  
49 Ingeniør Jørgen Bahl
- 525850 Direktør H H Knudsen  
51 Eksp. Chr. F Hansen  
52 Gartner A Christensen  
53 M Petersen  
54 Grdejer Andreas Bank  
55 Vognmd. Henry Bojsen  
56 Vognmd. Har. Bojsen  
57 Fru Marie Breindahl  
58 Gartn. Rud. Christensen  
59 N A Dall
- 525860 Benzinf.h. A J Jakobsen  
61 Pelsdyravler R Lorenz  
62 Gartner Holger Olesen  
63 Forst. Erna Eriksen  
64 Overing. Viggo Nielsen  
65 Adjunkt Kr. M Jørgensen  
66 Pens. Paul E Albers  
67 Sektionsl. Fugl Svendsen  
68 Grdejer Peter Lage  
69 Lærer V E Christensen
- 525870 Autoopr. Arne Petersen  
51 Salgsass. A Gr. Pedersen  
72 Sygepl. Schmidt Nielsen  
73 Kaj E Gustafsson  
74  
75 Direktør Erik Bløcher  
76 Drejer N J Nielsen  
77 Konsulent H Nissen  
78 Direktør N D Mikkelsen  
79 Kolding Folkebank A/S

- 525880 Direktør Poul E Vind  
81 Forp. Johannes Lind  
82 Ejd.hdl. Sonja Lorenzen  
83 S Holm og O Markdal  
84 Chauffør Leif Moe  
85 Entrepr. H C Ervold  
86  
87 Propr. A Simonsen  
88 Ing. Chr. J Pedersen  
89 Vejformd. Peter Petersen
- 525890 Repr. C Strøm Hansen  
91 Restaurant Lygten  
92 Assurand. C C Drescher  
93 Ing. Søren K Pedersen  
94 Vaskeriet Frem  
95 Anders Blindbæk  
96 Ole Sørensen & Co. A/S  
97  
98 Lagerchef Sv. Aa. Post  
bjørn e. reklame
- 525900 Codan Forsikr. A/S  
01 Overlærer Nilsson  
02 Fhv. tømmerm. Højbjerg  
03 Slagtersv. C Nielsen  
04  
05 Malerm. H P Sørensen  
06 Repræs. G Thorsen  
07 Fru Anna Nielsen  
08 Ark. Oscar Hedegaard  
09 Depotindeh. E Pedersen
- 525910 Fru E Ladeg. Andersen  
11  
12 Kass. N Johansen  
13  
14 Overass. E M Holm  
15  
16 Disponent Kr. Pedersen  
17 Ingeniør A Kernwein  
18 Ekstraarb. K Jørgensen  
19 Kass. Ejnar Andersen
- 525920 Antonio Haim Amrani  
21 I Kissow Petersen  
22  
23  
24 Samson Transport Co.  
25 Bogh. Georg Schmidt  
26 Revisor Svend Frese  
27 Slagterm. P Jochumsen  
28 Sorterer I Spedtsberg  
29 Frk. Dortha Kock
- 525930  
31 Blikkenslm. E Henriksen  
32 Aage Hansen  
33  
34 Fhv. bagerm. M Nielsen  
35 Materialh. Uld. Steinfath  
36 Kolding Billedskæreri  
37 M K Hejborg Kristensen  
38 Maskining. Dorch Lund  
39 Evangelieførlaget
- 525940 Afd.leder H Eriksen  
41 Carl F Petersen  
42 Murerm. N Kyhn  
43 Landmd. Kr. Frandsen  
44  
45 Brd. Andreasen Træskof.  
46 Overportør Viby-Jensen  
47 Driftsl. Chr. Duus  
48 TBA Trading a-s  
49 Hdls.lærer A Dissing
- 525950 Repr. Ole Steffensen  
51 Fru E Møller Andersen  
52 Kontorass. E von Fintel  
53 Servicetek. A Rasmussen  
54 Folkepens. M Petersen  
55  
56 Maskinarb. Kaj Jacobsen  
57 Guldsmd. H og S Haugaard  
58 Malerm. Tage Jensen  
59 Servicetekn. Jørn Ibsen
- 525960  
61 Fru Thyra Schmidt  
62 Eksped. M Nielsen  
63 Repræs. E Skov  
64 fhv. kioskejer Hansen  
65 Fyns Luftringe  
66  
67 H Lund  
68 Lærerinde Inger Rønn  
69 Johs. Skouboe
- 525970 R Hauvgaard Pedersen  
71 Montør Ove Paulsen  
72 Elektr. Skovg. Pedersen  
73 Kvernelands A/S  
74  
75 Vognmd. Rob. Jørgensen  
76 Fru Johanne Gregersen  
77 Bankbetj. G B Olesen  
78 Repr. Arboe Jespersen  
79 Portier E Walter
- 525980 Repr. V Goral Krogh  
81 Sydj. Skurvognsfabr. A/S  
82  
83 E Lumbye Udstyrsafd.  
84 Ps. insp.vagtm. J A Dons  
85 Autofh. Sv. Aa. Nielsen  
86 Leo Lildballe  
87 Fhv. skibshdl. H Nielsen  
88 Fptex  
89 Portør A Neupart
- 525990 Vognmd. M Pedersen  
91 Simms Servicedepot  
92 Forf.f. S Vestergaard  
93  
94 Driftsl. Nørup Pedersen  
95 Overinsp. P Iversen  
96 Damefris. Joan Pedersen  
97  
98 Kolding Folkebank A/S  
99 Repræs. Peter Hjort
- 526000 Slotsmøllen Kold. A/S  
01 Repr. Jens Jørgensen  
02 Repr. B Dulkiewicz  
03 Repr. Carl V Petersen  
04 Overpostb. G P Bruhn  
05 Skomgr. Walther Pötzsch  
06 Fru Birthe Elmer  
07 Ellen Elkjær Ravn  
08 Typograf H J Hansen  
09 Aage Koch
- 526010 Chauffør V Andersen  
11 A/S Ingemann Madsen  
12 Fru Johanne Iversen  
13 Repræs. Kr. Juhl  
14 M Nissen  
15 Repræs. H Duus  
16 Skovarb. N P Andersen  
17 Tekniker K H Jensen  
18 Sygepl. R Mølgaard  
19 Sygehusportør Hansen
- 526020 Gross. Johs. Nørh  
21 Red. Søren M Jensen  
22 Andelsbanken A.m.b.A.  
23 Sygepl. Gudrun Nielsen  
24 Georg Møller Sørensen  
25 Overtoldass. J E Møller  
26 Manuf.hdl. Gaden Jensen  
27 Maskinarb. A Østergaard  
28 Ingeniør Ove Jørgensen  
29 A/S Mecobenzon
- 526030 Wascator Vaskealon  
31  
32 Blomstergr. Ib K Jensen  
33 Teaterforl. A Andersen  
34 Sygepl. fru L J Juel  
35 Ejd.hdl. Th. V Jensen  
36 Maskinarb. Egon Petersen  
37 Afd.sygepl. J M Pedersen  
38 Repræs. Jørgen Davidsen  
39 Gustav Albrechtsen
- 526040 Hugin A/S kasseapp.  
41  
42 Chauff. Erik R Hansen  
43 Tobaksh. frk. Kryger  
44 Absalon Skandinavien  
45  
46 Tavlefabr. P H Jensen  
47 Vind.pol. Arn. Jørgensen  
48 Økonoma G Alsted  
49 Pakhusm. E Petersen
- 526050 Chr. Nielsen  
51 Pensionist J Clausen  
52 Konsulent J Lægsgaard  
53 Maskinarb. Arne Nissen  
54 Chauff. Ove Christensen  
55 Byggeriets Mask.stat. A/S  
56 Fru Johanne Andersen  
57 Fru T C Kühlmeier  
58 Bodil og Knud Torbell  
59 Repr. Niels Barslund
- 526060 Frk. Kirst. Svenningsen  
61 Tlf.montør O Nordborg  
62 Vognmd. Børge Nielsen  
63 Pakkerske Elly Holt  
64 Holger Lind  
65 Overass. V Petersen  
66 Globe Reklame  
67 Fru Mary Mammen  
68 Kørel. Jørg. N Petersen  
69 Fru Margrethe Lund
- 526070  
71 Vognmd. Gustav Jensen  
72 H Jepsen  
73 Overl. Arne Eg Larsen  
74 Anna Allesø  
75 rådg. ing. J I Gregersen  
76 Fru M Petersen  
77  
78 Fru A Lindhardt  
79 Lærer Peder Sørensen
- 526080 Entrepr. Axel Bentzen  
81 Fru Nico Bergendorff  
82 Isol.m. J Meyer Jensen  
83 Fru Gudrun Nielsen  
84 Ovnbygg. J N Friberg  
85 Chaufr. Mar. Sørensen  
86 Brugsforeningen  
87 K. B. E.  
88 Kolding Sygehus  
89 Faglærer Hans Petersen
- 526090 Distr.forst. J N Schmidt  
91 Husmd. Sv. Kühlmeier  
92 Kedelpass. V Lauridsen  
93 Lærer Aage Iversen  
94 Matros Kaj Alrø  
95 Fængselsbetj. Laursen  
96 K. B. E.  
97 Fru Karen Andersen  
98 Tømmerm. J Frandsen  
99 Glarm. K Mortensen
- 526100 Jydsk Betonelem.fabr.  
01 Lagerforv. Aa. Lund  
02 Best. H R Jakobsen  
03 Fru N Jensen  
04 Sygepl. I Felsted Juncker  
05 Kongehuset  
06 Insp. P Westerby Juhl  
07 Vetaphone elektronik  
08 Vejle Amts Husmds.for.  
09 Slagteriarb. H Gamborg
- 526110 Texaco Service Station  
11 Emil Moland A/S  
12 Insp. Ginnærsk. Jensen  
13 Tiener Rich. Madsen  
14 Repr. Villy Johannsen  
15 Ekstraarb. Fr. Krogh  
16 Overass. Betty Sørensen  
17 Fru A M Kolster  
18 Pakh.fmd. P S Nielsen  
19 ps. sygepl. A Andersen
- 526120 Chr. Knudsen  
21 Fru I Hedemann  
22 Harden Møbler A/S  
23 Fru D Kaehne  
24 Billas. Alb. Sundgaard  
25 Afd.l. Jørgen Jakobsen  
26 Værkf. Erik J Damm  
27 Jacobsen og Kjeldsen  
28 Repræs. Sv. Aa. Jessen  
29 ps. læreri. A Frederiksen
- 526130 statsaut. rev. Parkegaard  
31 Malerm. Kaj Larsen  
32  
33 Vetaphone elektronik  
34 Fhv. snedkerm. N Hansen  
35 Dyr. Søndergaard Olesen  
36 Gerda Vandel  
37 Fru Hansine Schnoor  
38 fhv. insp. O M GunderSEN  
39 Pensionist Jac. Lunding  
526140 Fiskeriejer E Knudsen  
41 Prokur. K Burmølle  
42 Lærer G Henriksen  
43 Pibedr. A M Lauridsen  
44  
45 M L Bogh  
46 Fragtmd. Svend Hansen  
47 Agronom M Israelsen  
48 Fru E Euchwald  
49 Fru Margr. Lauridsen

- 526150 Peter Kleist  
51 Assurand. Mika Hansen  
52 Faglærer G Jensen  
53 Frisør Herluf C Nielsen  
54 Elarb. Ejn. Chr. Clausen  
55  
56 Repræs. K Vestergaard  
57 Fru Johanne Harslow  
58 Grønnebæk & Nielsen  
59 Bogholder Chr. Wellin
- 526160 Fornikler Johs. Olesen  
61 Kolding Villahandel  
62 Haveark. Klaatborg m. fl.  
63 Tivoliejer R Krüger  
64 W K Larsen  
65 Urm. Erik Zinglersen  
66  
67 fhv. børneh.l. Breindahl  
68 Fru A Andersen  
69 ps. overpostb. Hansen
- 526170 Repræs. Gorm Moseholt  
71 Repræs. I Holm  
72 Depotbest. J Bonde  
73 Hovm. H P Irmig  
74  
75 Entrepr. E Eriksen  
76 Fabr. Lavrids Knudsen  
77 O S Oliefy Service A/S  
78 Dyrehaveskolen  
79 Eksp. portsekr. Mogensen
- 526180 Fragtm. B Rasmussen  
81 Fru Kn. Thorbj. Hansen  
82 Maskinm. H O Jensen  
83 Løjtant N P C Uth  
84 Slagter S Aa. Sørensen  
85 Murer K I Hansen  
86 Chauffør K H Salling  
87 Lærer Grønkvov Nielsen  
88  
89 Rejsesekr. P J Hansen
- 526190  
91 Jepsen Schmidt  
92 Pensionist Hans Schlott  
93 Mekan. Vilh. Ingversen  
94 Montør S Buch  
95 Seest Rekord Vask  
96 Alderd.hj. Solgården  
97 Pensionist H P Hansen  
98 Gartner C Th. Andersen  
99 E Vilhelmsen
- 526200 Sydjysk Olie A/S  
01 Miss. B K Hermansen  
02 Mont. T N Frederiksen  
03 Ark. Poul Erik Struve  
04 Tømrerm. V Paulsen  
05 Gross. H C Sørensen  
06 Lagerarb. P Pedersen  
07 Velaphone elektronik  
08 Fru Anna Brødsgaard  
09 Montør S H Johansen
- 526210 Hotelejer H J Svendsen  
11 Jydsk Saasæd A/S  
12 Røntg. overl. E Galtung  
13 fhv. husmd. E Andersen  
14 Maskinarb. Villy Lund  
15 Gross. N E Hansen  
16 Fru Else Jensen  
17 Slagteriernes Forsk. inst.  
18 Dep. indeh. Pedersen  
19 Politibetj. Jørn Vadfeith
- 526220 Montør Viggo Hansen  
21 Vicedært A Pedersen  
22 Fracentralen  
23 Fhv. grdejl. N Bengaard  
24 Dir. sekr. Kjersg. Nielsen  
25 Forretn. f. Erik Grau  
26 Disponent P B Thygesen  
27 Slagter John A Astrup  
28 Sygepl. Elisabeth Viuff  
29 Tømrer Th. Jensen
- 526230 Repr. Benny Håkansson  
31 Fru Tinne Thuesen  
32 Godsekspeditionen  
33 Kolding Trikotagefabrik  
34 Pensionist Eline Hansen  
35 Fhv. kr. dyrl. Jørgensen  
36 Damefris. Bente Vedel  
37 fhv. toldinsp. R Ohrt  
38 Kafferister H L Nielsen  
39 Postbud Koed Pedersen
- 526240 Konfekturh. Pedersen  
41 Ti nkkontr. E Beenfeldt  
42 Driiftsbogh. B N Lyngsø  
43 Købmd. A O Andersen  
44 Fa. N C Nielsens Eff. f.  
45 BP Service  
46 Ing. Strømg. Sørensen  
47 Malerm. Svend Larsen  
48 Skibsf. Anker Jessen  
49 Vikar E M Thorsen
- 526250 Møbhel. John Pedersen  
51 Repræs. H F Pedersen  
52 Cafax Kaffe  
53 Serv. mont. S A Graczyk  
54 Fru Astrid Christensen  
55 Park-Bageriet  
56 Inspekt. Niels A Gosvig  
57 Optiker H W Riis  
58 Repr. Brandorff-Nielsen  
59 Konserverm. Petersen
- 526260 Velaphone elektronik  
61 Disp. Werner Schütt  
62 Revisor Chr. Schmidt  
63 Arkitekt P G Færing  
64 Virne Supermarked  
65 Lillebilvognm. Hundebøl  
66  
67 Repræs. M Horst  
68 Søren A B Laursen  
69 Repr. Einar Jantzen
- 526270 Specialarbejderskolen  
71 Trafikkass. B J L Toft  
72 Tømrerm. H P Hansen  
73 Fru E Borch  
74 Fabr. Lavrids Knudsen  
75 Krone Møbler  
76 Frk. Anna C Beck  
77  
78 Værkf. E Christensen  
79 Murerm. G Christensen
- 526280 Værkf. O Lauesen  
81 statsaut. rev. Frandsen  
82 Svend Hansen  
83  
84 Fru G Hyla  
85 Overinsp. H C Hansen  
86 Gross. C M Andersen  
87 Kolding Sygehus  
88 A/S Pribor  
89 Fru Gerda Eriksen
- 526290 Insp. Preben Rossing  
91 Handelslærer B R Foged  
92 Fru Ulla Sauerberg  
93 Snedkerm. K D Bøwadt  
94 Fabrikant B B Petersen  
95 Lærer H E Lundsteen  
96 J Birnbaum  
97 Kreaturh. P Petersen  
98 Typograf J Kristensen  
99
- 526300 Ejdhld. Ingemann Bager  
01 Købmd. Kai Andersen  
02 Købmd. H Devantier  
03 Fhv. slagter J Andersen  
04 Slagterm. Holg. Jürgens  
05 Da. Arb.- og Spec. Forb.  
06 H F Pedersen  
07  
08 Kolding Ostelager  
09 S A Olsen
- 526310 Gårdejer Harald Hansen  
11 Schjerbeck og Uld. Juhl  
12 Repræs. M Mikkelsen  
13 Fa. cd. pharm. Aagaard  
14 Domhuset  
15 Salgschef Sv. Houmann  
16 Slagter Alfred Olsen  
17 Fru Helga Søndergaard  
18 C. chauff. Karsten Bentzen  
19 Emil Moland A/S
- 526320 Fru M Jørgensen  
21  
22 K. B. E.  
23 Popp Dress  
24 Fru Ingrid E Jepsen  
25 Salgschef V Petersen  
26 Fru Petra K Petersen  
27 D Hommelgaard  
28 Insp. fru K Schønnemann  
29 Undersøger M Roest
- 526330 Salgschef Ebbe Borg  
31 Kørelærer Bodil Viuff  
32 Defekter. K R Andersen  
33 Fabr. Lavrids Knudsen  
34 Elektrogeno  
35 Fru Caja Pedersen  
36 Bøllingsp. N A Johnsen  
37 Børneh.l. Timmermann  
38 Montør E Meyer  
39 Advokat Ole Høyer
- 526340 Konsulent Kaj W Lasser  
41 Schmidt Damkjær vjh  
42 Murerm. H S Thomse  
43 Texaco Service Station  
44  
45 Servitrice Jytte Petersen  
46 Prod. chef V Byhøj  
47 Murerm. Harald Schmidt  
48 Murerm. Ivar Hansen  
49 Købmd. Svend H Larsen
- 526350 Stof-Magasinet  
51 Kæmmer A Henriksen  
52 Fru M Olling  
53 Amtsvejmd. Jens Jensen  
54 Arkitekt Kr. Beck  
55  
56 Tobaksh. Ingv. Hansen  
57 K. B. E. Forbrænd. anl.  
58 Kold. Komm. Badeanst.  
59 P Chr. Sørensen
- 526360 Mælkehd. Ejnar Jensen  
61 Fru D Lind  
62 Typograf Rich. Kjær  
63 Fru Asta Tornvig-Jensen  
64 Viceskoleinsp. J Jensen  
65 Guldsm. Elbro Jensen  
66 Godsekspeditionen  
67 Fru Signe Frandsen  
68 M Mogensen A/S  
69 Fiskeh. Anker Nielsen
- 526370 Skovrøst. Isidor Forr.  
71 Regnsk. chef Kristensen  
72  
73 Sæbehuset  
74 Direktør Sophus Krogh  
75 Fru Anna M Sørensen  
76 Forv. Jens Aa. Iversen  
77  
78 Tandtekn. Leo Kæraa  
79 Legetøjsh. Helv. Hansen
- 526380 Simco — Kolding  
81 Stenh. N Jensen & Søn  
82 Gartner. Aarsleff Larsen  
83 Fru E Gossmann  
84 A/S Ingemann Madsen  
85  
86 Dameskr. Esther Schmidt  
87 M Grauslund-Henriksen  
88 Red. sekr. H Brogaard  
89 Frugthd. W Gaarde
- 526390 Typograf S Bruhn  
91 Kørselsl. S Clausen  
92 Ingeniør Morten Nielsen  
93 Vognmd. Herluf Thomsen  
94  
95 Fru E Glargaard  
96 N Buhl  
97 Frkn. E og K Kloster  
98 Fabr. V E Madsen  
99
- 526400 Dansk Forsorgsselskab  
01 Fru Kaja Da...  
02 Fru Karoline Larsen  
03 Fru G Willumsen  
04 Arbmd. Børge Malskær  
05  
06 Korst. f. Arne Skjøth  
07 Konstr. H L Hansen  
08 Schjerbeck og Uld. Juhl  
09 Revisio. sf. E Frandsen  
526410 Frk. Misse Møller  
11  
12 Fru Astrid Hey  
13  
14 Andelsbanken A.m.b.A.  
15 Torben Juhl Pedersen  
16 Prokur. K Thisted  
17 Ester V Jørgensen  
18 Kolding Rutebilstation  
19 Elarb. Th. E Ryborg



- 526420 Fru A Iversen  
21 Eksp.chef G Jacobsen  
22 Konsulent Eivind Møller  
23 Murerm. Vilh. Pedersen  
24 Fru B Andersen  
25 Fru K Thøgersen  
26 Fru Helga Jørgensen  
27 Pensionist K Jensen  
28 Fru Gerda Stenderup  
29 Emil Moland A/S
- 526430 Fru Thomsen Andersen  
31 Repræs. Knud Brunse  
32 Repræs. G Raabe  
33 Dansk Cylinderv. Serv. A/S  
34 Drejer Helmer Thastum  
35 Fru Joh. Aug. Andersen  
36 Vejformd. P Andersen  
37 Anl.gartn. Sv. Petersson  
38  
39 Brandriff. Harry Jensen
- 526440 Gross. Egon Lundien  
41 Forretn.f. P Schrøder  
42 Vicev. Erik Madsen  
43 Direktør Sv. Gullev  
44 Haverk. Kjaaborg m. fl.  
45 Autolag. Oluf A Lage  
46 Rekl.chef Ludv. Hansen  
47 Rekl.kons. Bjarne Hansen  
48  
49 Else K Vogensen
- 526450 Repræs. Kaj Petersen  
51 Propr. Sv. Klinge  
52 Lærerl. frk. Anna Ravn  
53 Rekl.graf. Hegnet-Larsen  
54  
55  
56 Politbetj. K V Sørensen  
57 Frk. Ellen Christensen  
58 Bygn.kons. L J Johnsen  
59 Sydjysk Olie A/S
- 526460 Pensionist Esth. Hansen  
61 Elektrogeno  
62 Samf. og Hj. f. Vanføre  
63 Overlærer Ida Munk  
64 Værkm. H Frederiksen  
65 Fabr. P Bloch Hansen  
66  
67 Smed E W Sørensen  
68 Ingeniør E E Pedersen  
69 Jydsk Betonelem.f. A/S
- 526470 Fru Marius Petersen  
71 Fru Gerda Holm  
72 Herluf Schultz  
73 Eksp. H Hansen  
74 Fru Bodil Jensen  
75 Fru C Bjerre  
76 Fru Nanny Jensen  
77 Arbejdsn. Arnfr. E Skov  
78 Kommuneass. J Hansen  
79 Byggeriets Mask.stat. A/S
- 526480 Ingeniør K R Jørgensen  
81 Sygepl. M Nielsen  
82 Fhv. montør A Egebjerg  
83 Overlærer Tage Søgaard  
84 Rekord-Rens  
85 Fru I Eckert  
86 Købmd. Otto Nielsen  
87 Typograf Bent Nielsen  
88  
89 Jydsk Saasæd A/S
- 526490 Frk. M E Christensen  
91 Ingv. Hansen  
92 Fru Esther Schmidt  
93 Sv. Aa. Zeiler  
94  
95 Rentier Aage Kjærgaard  
96  
97 Schjerbeck og Uld. Juhl  
98 Hjemmehj. I Brødsgaard  
99 Sygepl. Agda Knudsen
- 526500  
01 Slagter Aksel Jørgensen  
02 Afd.chef A Brødskift  
03 Malerm. S Th. Andersen  
04 Ejend.h. H V Andresen  
05 Repræs. Ole Andreasen  
06 Repræs. Kaj Mathiesen  
07 Vefaphone elektronik  
08 Repræs. Isak Carlsen  
09 Salgskons. H Meinhardt
- 526510 Ark. H Bech-Nielsen  
11 Rev.firma E Frandsen  
12 Absalon Skandinavla  
13 Georg Nørgaard  
14  
15 Fru Asta Nielsen  
16 fhv. apotek. E Andersen  
17 Malerm. Johs. Mortensen  
18 Varmem. B Guld  
19 Lektor C J Olsen
- 526520 Blikk.sl. Erik Jespersen  
21 Gørtler W Petersen  
22 Tandl. A Drabæk Nielsen  
23 Fru Kirsten Andersen  
24 P M Jacobsen brøddudsalg  
25  
26 Kasserer Lilian Lund  
27 Tømmerh. Simon Nielsen  
28 Maskining. N P Hemme  
29 Andelsbanken A.m.b.A.
- 526530 Repræs. Sven Dam  
31 Søndervg. Kødudsalg  
32 Kontr.tlf. fru Johansen  
33 Den danske Landm.bank  
34 Fabr. Lavrids Knudsen  
35 Disp. Olaf Fossø  
36 Advokat Poul Frees  
37 Fru Mona Nilsson  
38 Urmager Chr. Poder  
39 Ing. Søren Christensen
- 526540 Gross. Th. Kristensen  
41 Prokur. Kaj W Erichsen  
42 Driftsl. N E Holmskov  
43 Ark. Henry Jakobsen  
44  
45 Bellevue-Salonen  
46 Købmd. B H Pedersen  
47 Hovm. H C Skjønnemand  
48 Glarm. J Storm Thomsen  
49
- 526550 Organist H Frandsen  
51 Sproglinde A Larsen  
52 Fru Petra Jørgensen  
53 Entrepr. Axel Bentzen  
54 Domhuset  
55  
56 Statsaut. ejd.m. Sindbjerg  
57 Elektrogeno  
58  
59 Renrice E Hansen
- 526560 Snitkjer's Konsum  
61  
62 Repr. John Terp  
63 Repr. H Johannsen  
64 Konsulent P Hvilssom  
65 Super Vask  
66 N Skou & Co.  
67 Exportør K Juncker  
68 Eksp.chef Rasmussen  
69 Fru M Buhl
- 526570 Dansk Forsorgsselskab  
71 Gartn. G Chr. Nielsen  
72 Kontr.tlf. Kamma Fink  
73 Hush.kons. E K Jensen  
74 Sangfor. A Jørgensen  
75 Tandl. Th. Sandermand  
76 Overl. Kr. Mortensen  
77  
78 Salgschef Ørsted Nielsen  
79 Overassit. V Peters
- 526580 Fru Helga Bertelsen  
81 Chr. Gadegaard & Søn  
82 Tømrerm. Ehrenreichsen  
83 Salgsch. T Westerb. Juhl  
84 Formd. V Eliassen  
85 Kold. og Omegns Fr.-Laug  
86 Fhv. brandinsp. Nissen  
87 Gartner E Christensen  
88  
89 Tømrer Ivan Petersen
- 526590 Emil Moland A/S  
91 Lærerinde B D Jensen  
92 Speditør Per Pedersen  
93 Fru Asta Lumbye  
94 Direktør Erh. Schmidt  
95 Fru Asta Lumbye  
96 Direktør Erik Beck  
97  
98 Tekstilarb. H B Larsen  
99 Dagpl. Borup Andersen
- 526600 A/S Mecobenzon  
01 Forp. Ole R Thomsen  
02 Civilling. K Eggersen  
03 Fru Inger M Hansen  
04 Chauffør H C Wrang  
05 Ingeniør J Agerskov  
06 Kontr.tlf. Nyeg. Pedersen  
07 Vognm. A Østenk. Larsen  
08 H A Rasmussen  
09 Andelsbanken A. m. b. A.
- 526610 Købmd. Henning Dahl  
11 Arkitekt Sigurd Madsen  
12 Læge Bjarke Andersen  
13 Kons. Alvin Birkefeldt  
14 Valdemar Mazur  
15 Forr.f. Finn Tungelund  
16 Ark. Bent V Hansen  
17 Smedem. Carl Jochumsen  
18 Salgschef B H Bering  
19 Lektor Aase Bruun
- 526620 Vognmd. Nis Holm  
21 Forv. Aa. Frydensbjerg  
22 Assur.firm. Aug. Borgen  
23 Montør N Køthe  
24 Værkfører Egon Raal  
25 Købmd. Mogens Sørensen  
26 Bagerm. R Eriksen  
27 Kirketj. J Rosenkrands  
28 Væver Sv. Rohde  
29 Lærerl. frk. Pedersen
- 526630 Driftsl. Bruno Hedetoft  
31 Slatterm. B Christensen  
32 Talepæd. S Jacobsen  
33 P W Kjaaborg A/S  
34 Sygepl. Lisb. Mortensen  
35 Gross. M K Norlyk  
36 Prokur. A Glenbo  
37 Repræs. Børge Nielsen  
38  
39 Forv. Max Hedegaard
- 526640 Gross. Louis Bonnlichsen  
41 Vognmd. L K Laugesen  
42 Pedel N Klen Laursen  
43 Politbetj. P Carstensen  
44  
45 Journ. Bodil Sørensen  
46 Gartner Fr. Richardson  
47 Fhv. ejd.hdl. J Jensen  
48 Fabr. M Beirholm  
49 Forv. B Lundb. Ovesen
- 526650 Fru Jenni Theil  
51 Fru A Bundgaard Schou  
52 Bådsmd. Tage Jensen  
53 Kunstm. Th. Jørgensen  
54 Fru Ingeborg Juhl  
55  
56 Arkit. Karsten Bonnis  
57 Guldsm. Gabr. Pedersen  
58 Sygepl. K Isak  
59 Kontorass. P R Nissen
- 526660 Vaskerlejer C Hansen  
61 Murerm. Helm. Larsen  
62 Eksp.sekr. Gammelgaard  
63 Bygn.ing. E Christensen  
64 Tromlefr. H P Andersen  
65 Fru C E Hansen ismejeri  
66 Lauritz Larsen & Co.  
67 Konstruktør A M Møller  
68 Fhv. gårdejer K Iversen  
69
- 526670 Gårdejer Vilh. Balslev  
71  
72 Gårdejer Jens Kjær  
73 fhv. gårdejer M Jensen  
74 Adjunkt Ejnar Hansen  
75 Gårdejer Martin Chaplon  
76 Karetm. Sigurd Madsen  
77 Kolding Seminarium  
78 Gårdejer Georg Poulsen  
79 Grdejer K B Nissen
- 526680 Sygepl. fru K Horsted  
81 Chauffør Jens Jensen  
82 Gårdejer H Fallesen  
83 Lagerchef N W Pedersen  
84 Fru Sonja Jespersen  
85 Fru Rigmor Nielsen  
86 Taksator H W Sørensen  
87 Værkf. K Knudsen  
88 Branddir. Harry Jensen  
89 Jydsk Betonelem.fabr.

- 526690 Kaj H Randløv  
91 Ps. overvagt. C Nielsen  
92 fhv. gårdejer Albrechtsen  
93 Lærer Jørg. Mortensen  
94 Disp. M Thomassen  
95 Kirstine Bredahl  
96 BP Service  
97 Chauffør Egon Møller  
98 Prokur. Jørgen Wraae  
99
- 526700 Advokat Ole Høyer  
01 Malerm. Walth. Siemsen  
02 Smedker E N Lund  
03 Fru Anna P Yde  
04 Lærer H Petersen  
05 Tømrer Har. Rasmussen  
06 Jydsk Betonelementfabr.  
07 Assistent Niels N Madsen  
08  
09 Semin. adjunkt E Kjær
- 526710 M Lauridsen  
11 Elektrogeno  
12 J C Læntwer  
13 Nørups Køreskole  
14 Lærer Peter Møller  
15 Montør J E Ringstrøm  
16  
17 Assistent Fl. Christiansen  
18 fhv. gårdejer N Lysbeck  
19 Tjener G Weifenbach
- 526720 Andelsbanken A. m. b. A.  
21 Dir. Knud E Krondorf  
22 Gross. Louis Bonnichen  
23 Gerh. J. Chr. Siemsen  
24 Tjener O Lyng Pedersen  
25 Rentrice Valborg Boisen  
26 Maskinm. A Thomsen  
27 Købm. Toustr.-Andersen  
28 Lærer Bernh. Stausbøl  
29 Kontorass. Frederiksen
- 526730 Maskinass. Frederiksen  
31 Montør N P Bomholt  
32 Tømrerm. Kurt Ittermann  
33  
34 Palle Bruun & Co. A/S  
35 Ark. Erik Hermansen  
36 Fuldm. Ove Friis  
37 Perfect-Vask  
38 Skoleinsp. Therkildsen  
39 Mask.snedk. V Andersen
- 526740 Jacob Kjærgaard  
41 Pakh.fmd. K K Sørensen  
42 Værkf. O Gylling Olsen  
43 Repr. O Lindg. Iversen  
44  
45 Fabr. Hans Jespersen  
46  
47 Phonix Tagpapfabr. A/S  
48 Smeder C M Christensen  
49 Marie Christensen
- 526750 Hans Erik Mogensen  
51  
52  
53 Sygepl. N C Poulsen  
54 Kalkul. A Fogh Nielsen  
55  
56 Red.sekr. H Hebsgaard  
57 Driftsl. Vagn Pedersen  
58 Lindehavens Bageri  
59 El-montør Nicolaisen
- 526760 Cigarhdl. Ernst Jensen  
61 Renov.arb. I Kjær  
62 Fru Edal Overgaard  
63 Revisor P E Lundh  
64 Kart.arb. Karl Pedersen  
65 Ejd.hdl. Kr. Iversen  
66  
67 Fabr. Johs. Rasmussen  
68 Helga og Joh. Hansen  
69 Hans Frimann
- 526770 Repr. H Falck Nielsen  
71 Fabr.insp. N B Lauritsen  
72 Repræs. E V Larsen  
73 Jydsk Betonelem. fabr.  
74 Serv. A Saltoft Larsen  
75 Trikot.hdl. Inger Ravn  
76 Ingeniør F Christiansen  
77  
78 Lok.fører P F Pedersen  
79 Mekan. Erik V Olesen
- 526780 Revisor Sv. Aa. Jønsson  
81 Fabr. Verner Jacobsen  
82 Paul Frederiksen  
83 Cementsiloerne  
84 Mejerist Aa. N Hansen  
85 Andelsbanken A. m. b. A.  
86 Driftsbogh. P E Bronée  
87 Murerm. N Kyhn  
88 Robert J Lange  
89 Pensionist K Hansen
- 526790 Pensionist R Knudsen  
91 Møbelp. P R Andreassen  
92 Rev.firma E Frandsen  
93 Montør Poul Beck  
94 Pens. Chr. Th. Hansen  
95  
96 Disp. Sven Primdahl  
97 Højgaard og Christiansen  
98 Tek.kontr. B A Dideriksen  
99
- 526800 Fru Ella Petersen  
01 Fru Anne Rasch  
02 Repræs. A Weifenbach  
03  
04 Fru D Hansen  
05 Fru Else Hesseldal  
06 Serv. Laura Hemmingsen  
07 Restaur. I Christensen  
08 Fru E Thygesen  
09 Murer Chr. B Pedersen
- 526810 Fru Julie Munk  
11 Kolding Rutebilstation  
12 Assistent Yrsa Klinge  
13 K. B. E.  
14 Fa. N C Nielsens Eftf.  
15 Overassistent J M Larsen  
16 Ops.md. H C Andersen  
17  
18  
19
- 526820 Jens S Jensen  
21 Eksp.sekr. Per Larsen  
22  
23 Fuldm. René Brasgaard  
24 Schjerbeck og Uld. Juul  
25 Lærer M Christensen  
26 Forst. Esther Duedahl  
27 Chauff. Svend Hanssen  
28 Anl.gartn. K B Larsen  
29 Fabr. Lavrids Knudsen
- 526830 Karen Holvad  
31 Fabr. H Dvinge  
32 Fabr. P Dvinge  
33  
34 Sparek.kass. T Andersen  
35 ps. havnefoged C Fink  
36 Montør J P Petersen  
37  
38 Fru Karen V Hansen  
39 Fragtcentralen
- 526840 D.r. Ejnar Pedersen  
41 Statsban. Rejsebureau  
42 Andelsbanken A.m.b.A.  
43 Borrehus Husholdn.skole  
44  
45 Ingeniør B. Rasmussen  
46  
47 Ejd.hdl. Ingemann Bager  
48 Kolding Håndboldklub  
49 A/S Ingemann Madsen
- 526850 Forp. Ejnar Hansen  
51  
52 Fuldm. G Seeger Wadt  
53 Riis Toft Skole  
54 Rev.firma E Frandsen  
55  
56 Harden Møbler A/S  
57 Boligselskabet Lejerbo  
58 A/S Pribor  
59 Dansk Cylinder Serv. A/S
- 526860 Pens. Jørgen Andreassen  
61 Overmek. J Kristensen  
62  
63 Blomstergr. W/B Madsen  
64 Jydsk Saasæd A/S  
65 Optiker J Bendixen  
66  
67 Fabr. Ib Lauridsen  
68 Disp. Johs. Skou  
69 Fuldm. O Biltøft-Jensen
- 526870 Lagereksp. Chr. Bæk  
71 Gross. Louis Bonnichen  
72 Slotsmøllen Kolding A/S  
73 Dansk Forsorgsselskab  
74 Advokat Ole Høyer  
75 Værkf. Ejnar Hansen  
76 Ejnar Bruhn  
77 Fru Dora Jensen  
78 Fru Kristine Thams  
79 Kolding Trikotagefabrik
- 526880 Fru Anna Damkjær  
81 P W Kiaaørg A/S  
82 A/S Mecobenzon  
83 N Skou & Co.  
84 N Nissen  
85 Smedesv. Petersen Lock  
86 Tlf. inde Betty Hansen  
87 Overlæge Ole Mune  
88  
89 Arkitekt Sigurd Madsen
- 526890 Rektor Knud Mosehold  
91 Lauritz Larsen & Co.  
92 Jydsk Betonelem.fabr.  
93  
94 Elektrogeno  
95 Fru M Knoll  
96 Linleass. J Ovesen  
97 Godekspektionen  
98 Fru Signe Sindholt  
99
- 526900 Fa. cd. pharm. Aagaard  
01 Charles Aagesen  
02  
03 Kontorchef E Andersen  
04 Skipper Hans Borup  
05 Pensionist Irma Olsen  
06 Pens. Søren Sørensen  
07 Montør Axel Frantzen  
08 Inspekt. Arnold Hansen  
09 Elektr. G Simonsen
- 526910 Repræs. Sv. Haumand  
11  
12 fhv. propr. Nis Raben  
13 Fru Cicilie Mainz  
14  
15 U.S. Army Vet. Detachm.  
16 Red.sekr. Henn. Jensen  
17 Sygepl. E Rahbek  
18 Konsulent E Jochumsen  
19 Gulvbe.ægg. L Jakobsen
- 526920 Købmd. Clemmensen  
21 Kontorass. S Christensen  
22  
23 Overpolb. W K Pedersen  
24 Civiling. B Bisg. Olesen  
25 Repr. A Nordentoft  
26 cand. pharm. A K Bak  
27 Driftsass. Sven Carstensen  
28 Driftsl. Jørgen Nissen  
29 Prod.chef Finn Clausen
- 526930 Gross. Peter Backmann  
31 Rentier A Christensen  
32 Viceskoleinsp. H Carlsen  
33  
34 Fru M Frandsen  
35 Sygepl. M Thomsen  
36 Renseriejer Christensen  
37 Repræs. T Mathsen  
38 Dir. Chr. S Gundtoft  
39
- 526940 Afd.best. J Andersen  
41 Forind. S Termansen  
42 Ing. Sven E B Laursen  
43 Kursusl. inde fru Aaskov  
44  
45 J W Ringstrøm  
46 Læreri. I Laursen Vig  
47 Købmd. Sv. Andersen  
48 Repræs. M Eriksen  
49 Sydiysk Ole A/S
- 526950 Præst V Hjorth  
51 Kontorass. J A Andersen  
52 Ing. H J Jendresen  
53 Lektor H Bennetsen  
54 Fuldm. Peder Hansen  
55  
56 Boghold. C Simonsen  
57 Sadelm. Otto Kristensen  
58 Sygepl. A Andersen  
59 Børsteind.arb. Fagforen.

- 526960 Damefris. I Kristensen  
61 Fru Ingrid Nordstad  
62 Børnehled. Ellen Bringø  
63 Pensionist Schrøter  
64 Organist H J Holstebro  
65  
66  
67 Grd. fru Valb. Bramsen  
68 Tandl. fru P Flekker  
69 Inger M Birk
- 526970 Hdlsrejs. Ove Stjernø  
71 Kranffører A Hermansen  
72 Sygehj. I Brønd. Hansen  
73 Vulkan. K B Pedersen  
74 Overass. E Seiding  
75 Inga Hagedorn  
76 Tandl. K Gjedssø Madsen  
77 Matr. Svann. Kristensen  
78 Teletekn. J B Sørensen  
79
- 526980 Værkf. K Rasmussen  
81 El-Ing. Chr. J Hoppe  
82 Enkepastori. Nordentoft  
83 Overass. Astrid Svensson  
84 Markforv. Tage C Bech  
85 Prov. V J Rasmussen  
86 Kolding Seminarium  
87 Fru Amalie Bonde  
88  
89 Fuldm. H E Nielsen  
90 Husass. Marie Nielsen
- 526990 Sygepl. Birthe Jensen  
91 Eksp.sekr. O N Buch  
92 Syerske B Diederichsen  
93 Sygepl. Else Boye  
94 Den danske Landm.bank  
95 Kolding Sygehus  
97 Emil Moland A/S  
98 Sydjysk Olie A/S  
99
- 527000 A/S Bela Invest  
01 Jordem. V Trautner  
02 Gulf Service Station  
03  
04 Vejformd. Thork. Kruse  
05 Kørel. Peter Jensen  
06 Komm.ass. B Hauschildt  
07 Værkfører E Jensen  
08  
09
- 527010 Kr. Damgaard Andersen  
11 Radioforh. Chr. Legarth  
12  
13 V G Jensen  
14 H Jensen  
15 Portør H Smidt  
16 Fru Betty Pedersen  
17 Entrepr. K Ravn Greisen  
18 Paul Lehmann  
19 Kontorchef Erik Nielsen
- 527020 Gartnerens Regnsk.foren.  
21 Buschauffør Gun. P Dam  
22 Pedersen & Christensen  
23 Lærer W Wätjen  
24 Soc.rådg. A v. d. Tempel  
25 Arbejdsform. K Nielsen  
26 Kontorist Asta Johansen  
27 Kontr.tlf.n. K Thomsen  
28 Repræs. P E Poulsen  
29 Overtoldvm. Christiansen
- 527030 Repræs. V Jochumsen  
31 Repr. Gunnar Hansen  
32 Repr. Kai Ove Andersen  
33  
34 Pens. B Chr. Bertelsen  
35 Direktør Kjeld Woersaa  
36 Disp. Th. Ørskov  
37 J E Gundersen  
38 Fru Esther Moos  
39 Samf. og Hj. f. Vanføre
- 527040 Sæbehuset  
41 Civilil. E Wulf-Andersen  
42 Fru Agnes Petersen  
43 Fagl. E Rich. Jensen  
44  
45 Kontorass. S Aa. Lausten  
46 Kafferister E Lauridsen  
47 Bankkass. A V Jensen  
48 Adjunkt Finn Poulsen  
49 Montør Arne Jørgensen
- 527050 Betonarb. Therkelsen  
51 Toldkontroll. B Andersen  
52 Toldvagt. J C S Jensen  
53 fhv. malerm. Østergaard  
54 Slagter Leon M Nielsen  
55  
56 Civiling. Mogens Storr  
57  
58 Blomstergross. J Naldahl  
59 K. F. U. K.
- 527060 Ing. P Fischer-Nielsen  
61 Overass. Kaj K Lund  
62 Anna Jensen  
63 Chauffør M Thomsen  
64 Smørger H A Jensen  
65 Fabr. Per Hansson  
66 Overstyrm. B Thorlak  
67 Kartonn. arb. Brodersen  
68  
69 Anl.gartn. Carl Hansen
- 527070 Mathisen's Biler  
71 Kørel. Ove Svendsen  
72 Konsulent Alex Hansen  
73 Værkf. O B Andersen  
74 Fru G Bretling  
75 Fru Jensine Strunk  
76 Paul Lehmann  
77  
78 Overass. J K Holbech  
79 Firma A Askær
- 527080 Tilsk. Arne F Nielsen  
81 Guld Market. & Public  
82 Vinduespol. B Hauritz  
83 Ing. V Blume Schmidt  
84 Maskinarb. H Sørensen  
85  
86 Afd.s.pl. Fischer-Nielsen  
87 Ps. lærer M Frøkjær  
88  
89 Bestyrer Edvard Lorenz
- 527090 Direktør Poul Larsen  
91 Chr. Rosendahl Larsen  
92 Niels Mathiesen  
93 Sygepl. Moesg. Nielsen  
94 Hdlsmd. H J Berg  
95 Barkholdt - Kontorforsyn.  
96 Forr.f. Krøyer-Nielsen  
97 Befragter A Lieberg  
98 Købmd. P Lind Holm  
99 Komtesse U Ahlefeldt
- 527100 J Mørch & Sønner A/S  
01 Fru Meta Runger  
02 Pibefabr. Asburne A/S  
03 Statsbanerne  
04 Chevron Service Station  
05 Konstr. Poul Nielsen  
06 Repræs. S P Dich  
07 Vicevært P Friborg  
08 Ps. pakh.fm. A Asmussen  
09 Lærerinde E D Clement
- 527110 Direktør Herluf Thorsen  
11  
12 Fabr.insp. Ørsted-Müller  
13 Fru M Larsen  
14 Værkf. Holger Hadberg  
15 Fru Thea Hesse  
16 Lærer Børge Ollendorf  
17 Pol.betj. H Willesen  
18 Kørelærer K Johansen  
19 Overtj. M O Johannsen
- 527120 Kontorass. J P Jensen  
21 Sund Kost  
22 Erling V Jørgensen  
23 Servicemontør B Olsen  
24 Brygg. arb. A Knudsen  
25 Tandl. Peder Havndrup  
26 Snedk. Lars Jensen  
27 fhv. skolebest. Andersen  
28 Afd.chef Erik Wiese  
29 Fru Ruth Irmelin Nielsen
- 527130 Blikkenslm. Kaj Olsen  
31 Fabr. G H Kristensen  
32 Ing. Erik Ruggaard  
33 Arbejdstilsynet  
34 Overportør H A Straarup  
35 Autolok. Niels Adsbøl  
36 Fru Henny Petersen  
37 fhv. købmd. V Petersen  
38 Fru Esther Moltrup  
39 Fru Helga Kristensen
- 527140 Kørel. K J Jørgensen  
41 Møbelag. Kurt Thylander  
42 Brandm. Villy Andersen  
43 Arkitekt Paul C Platz  
44  
45 Papirhdl. F Reintoft  
46 Mekan. Ove Andersen  
47 Murerform. A Damgaard  
48  
49 Dyrehaveskolen
- 527150 Ingeniør B Nielsen  
51 Murerm. Munch Hansen  
52 Apot. M Bach-Mortensen  
53 Pens. M H Rasmussen  
54 Elmontør Arne W Busk  
55  
56 Værkf. Hans W Haacke  
57 Kolding Købmandsskole  
58 Ingeniør E J Olsson  
59
- 527160 Frk. I Blyt  
61 Værkf. Leif Ahrendtsen  
62 Sem.lektor Aase Nielsen  
63 Bankfuldm. C Thomsen  
64 Lærer Nis Eskildsen  
65 Nyt Tøj Herremagasin  
66 Herreekvip. Johannessen  
67 Bogh. A J Petersen  
68 Mekan. T T Tækker  
69
- 527170 Arkitekt Leif Jacobsen  
71 Overserg. H J Mikkelsen  
72 Repræs. Einer Larsen  
73 Bankfuldm. O Holbech  
74 Anna M Madsen  
75 Portier N O Bruun  
76 Repr. Per Ausum Nielsen  
77  
78 S Møller  
79 Ahrendt's Selskabsfoto
- 527180 Driftsl. Chr. Guldbæk  
81 Dansk Caravan Import  
82 Adv. P Hessel Mortensen  
83 Værkf. Jørg. Bergendorff  
84 Overlærer K Løkkegaard  
85 Dir. N J Alexandersen  
86 Cementstøber F Paask  
87 Uffe Thomsen  
88  
89 fhv. landm. H Knudsen
- 527190 Ingeniør Ole Tougaard  
91 Købmd. A R Jensen  
92 Eksp. O Geerthsen  
93  
94 Maler Meister Rasmussen  
95 Kørel. Villy Jensen  
96 Fru Ruth Rossen  
97 Grdejer N A Balling  
98 Grdejer J B Thomsen  
99 Tpmr.sv. Kildahl Jensen
- 527200 Svaneapoteket  
01 Sem.adj. Kn. Aa. Nielsen  
02 Adm.chef Aage Hansen  
03 Repr. Viggo Ullerichs  
04 Axel Winther Petersen  
05  
06  
07 Salgskons. Paul Nielsen  
08 I.B.M. tekn. J E Skov  
09 Ingeniør Eigil Sørensen
- 527210 Forr.f. J W Jørgensen  
11 Hølleaasen og Steenholdt  
12 Sørugaarden  
13  
14 Ingeniør P E Pedersen  
15 Nattev. Hans Petersen  
16 Snedkerv. A Dahl  
17 Repræs. J J Schmidt  
18 Autoopr. Erik Adsbøl  
19 Kontorass. V Tolfjord
- 527220 Møbelpolstr. E Schmidt  
21 Møbeler Chr. Hansen  
22 KO-MO Kontor-Monter.  
23 Chauffør T Lorentzen  
24 Overlærer P Moesgaard  
25 Vognmrd. G Nielsen  
26 Økonoma Karla Olesen  
27 Forretn.f. Sv. Berg  
28  
29 Arbejdsf. Falk Thomsen

- 527230 Frisørm. R Gebhardt  
31 Frk. E M Thuesen  
32 Autoforh. Hans Knudsen  
33  
34 Kontorass. H Holst  
35 Repræs. Th. Lassen  
36 Eltang-Vilstrup Sygepl.f.  
37 Dortha Sick  
38 Eksped. Maja Nielsen  
39
- 527240 Tاند. Peder Havndrup  
41 Materialfrv. A Andersen  
42 Kontorass. I Juel Hansen  
43 Fhv. bankdir. Pedersen  
44 Firma A Askær  
45 Repræs. Sv. E Nørmølle  
46 Chauffør Viggo Møller  
47 Lærerinde Kathr. Hansen  
48 Cyklehdl. Niels Haugaard  
49 Smedesv. E F Madsen
- 527250 Tandtekn. Leo Kæråa  
51 Park Restauranten  
52 Distr.chef W A Olsen  
53 Fru C Møller  
54 Salgschauff. C Andersen  
55 Direktør H P Skovrup  
56 Alykkeskolen  
57 Bestyrer H C Bramsen  
58 Fru Edith S Eilsø  
59 Mekaniker B Bork
- 527260 Revisor Schack-Madsen  
61 Guldsm. Peter Rudbeck  
62 Kolding Firma-Sport  
63 Oldfrue E Frederiksen  
64 Lærere Inge og M Møller  
65 Dansk Kvindes. Børneh.  
66  
67 Paul Lehmann  
68 Salgsmek. J Bjørnholt  
69 Bogholder Kaj Hansen
- 527270 E Sandberg Hansen  
71  
72 Kiropr. Fl. Vilholm  
73 Kolding Helsestudio  
74 Grdejer Marius Pedersen  
75 Gravem. H P Hansen  
76 Rejserep. Sigurd Kleppe  
77 Vejle Amts Boligselskab  
78 Maskinm. John Jensen  
79 Postbud J S Sørensen
- 527280 Tømrerm. T Knudsen  
81 Regnsk.f. K. Sommerlund  
82 Grdejer Carl Andersen  
83 Grdejer H J Hellesø  
84 Repræs. J Felthaus  
85 Grdejer N Herluf Larsen  
86 Hans Jensen  
87 Prop. H Thomsen  
88 Salgschauff. Aa. Jepsen  
89 Forp. J Balling
- 527290 Murerm. U Thorhauge  
91 Fru K Brændekilde  
92 Forr.f. Alfred Pedersen  
93 Snedker J P Diedrichsen  
94 Fru Nanna M Bjerre  
95 H Balling Petersen  
96 Assist. Henn. Henriksen  
97 Fru Sylv. M E Nicolaisen  
98 Esso Servicenter  
99 Vogndm. A Bro Nielsen
- 527300 S Petersen & Co. A/S  
01 H M & J O Viuff  
02 Kont.chef Leo Hammer  
03 Fru Anna K Møller  
04 Kold. Herr. Landbr.for.  
05 Repr. E Vesti Andersen  
06 Arbejdstilsynet  
07 Dekor. Kaj Bentzen  
08 Bogh. Tranberg Jensen  
09 A/S Bela Invest
- 527310  
11 Scanotec A/S  
12 Repræs. H Laursen  
13 Repræs. Aug. Zeuner  
14 Herlevsen og Steenholdt  
15 Fru Maja Rasmussen  
16 Kaj Zoega Jørgensen  
17 Tekn. ass. P Andreasen  
18 Postbud A Fischer  
19 Samf. og Hj. f. Vanføre
- 527320 Fabr. Poul Sørensen  
21 M Vogt-Nielsen  
22  
23 Vogndm. A Bro Nielsen  
24 A S Buch  
25 Palme Bageriet  
26 Fru Klari Fredborg  
27  
28 Værkfører Hans Jensen  
29 Tilsynsf. Gerda Reimers
- 527330 Murerm. J C Ravnholt  
31 Kons. I Lund Petersen  
32 Best. Hans Antonsen  
33 Kolding Trælasthd. A/S  
34 Chauff. Fagforening  
35 Lærer Jens Velgaard  
36 Købmd. K E Nellemann  
37 Lærer K Krogshave  
38  
39 Pelsd.avl. Karl Petersen
- 527340 C Fredensb.-Fogtmann  
41 M P Freund  
42 Direktør Kn. P Jensen  
43  
44 Spar Marked  
45 Fru M Berring  
46 Kordegn K Gundtoft  
47 Chauffør Ch. Petersen  
48 Lykkegårdens Børneh.  
49 Konditor G Willatzen
- 527350 Dommer Jens Koch  
51 Prokur. Henning Rix  
52 Autolak. Willy Andersen  
53 Chauffør K Albrechtsen  
54 J Najgebauer  
55 Lothar Levison  
56 Farveh. J C Christensen  
57 Gartner H P J Mørk  
58 Fru Martha Juhl  
59 Kunstm. H P Hundebøl
- 527360 Dir. B Spicker Sørensen  
61 Formd. Bent Borg  
62 Værkst.l. J A Scheiby  
63  
64 E Dokkedahl  
65 E Nielsen  
66  
67 Bager Børge Johansen  
68 Ing. Jørg. T Walsted  
69 Fru Anna Iversen
- 527370 Gross. Bent Andersen  
71 Komm.ass. Ib Herlevsen  
72 Faglær. Rigm. Petersen  
73 Gas- og vandm. Hansen  
74 Georg Jeppesen  
75 Repr. Helmer Schmidt  
76 Kontr.tlf.n. E Thomsen  
77  
78 Bogholder Ivar Hansen  
79 Eksp.chauff. Mortensen
- 527380 Fabr. Kaj Sørensen  
81 Værkf. Svend Nygaard  
82 Vogndm. F Sloth  
83  
84 Kontorist Sigurd Madsen  
85 Bæk & Madsen  
86 Lærer Hans M Jepsen  
87 Købmd. Sv. E Mikkelsen  
88  
89 Værkf. Chr. Henriksen
- 527390  
91  
92 Fru Stella Kjær  
93 Grdejer B Christiansen  
94 Lær. Else og V Dybkær  
95 Kogerske fru E Iversen  
96 Husmd. Viktor Janowski  
97 Assist. B P Krogager  
98 Montør Børge Nielsen  
99 P Buchwald
- 527400 Jesco A/S  
01 B. T. Centralen  
02 Inger og Axel Petersen  
03 Oscar Christensen A/S  
04 Ingeniør J Jeppesen  
05 Urmager Hans Jepsen  
06 Ingeniør K R Sørensen  
07 Direktør C J Meyer  
08 Anna E Boysen  
09 Gross. Hans Caspersen
- 527410 Tekn. Rud. Larsen  
11 Jyds-k Fynsk Olieimport  
12 Ejd.mægl. Knud Carlsen  
13 Alex Leonhard  
14 Murerm. Arne Sørensen  
15 Møbelh. A Christiansen  
16 Missionær Bech Jens:n  
17 Ass. Kramsh. Pedersen  
18 Carl Christensen  
19 Savsk. Aa. Jensen
- 527420 Ejd.hdl. Mar. Petersen  
21 Propr. E Thorning  
22  
23 Fru Emma Ebbesen  
24 Direktør J Jacobsen  
25 Anna Liise Rohde  
26 Ekspedient P Oxbøll  
27 Mønt Vask  
28 Gartner H Degnbol  
29
- 527430 Kold. kom. Skoletandkl.  
31 Terrazzom. V de Paoli  
32 Ing. Erik Adamsen  
33  
34 Tandl. L og A Ingerslev  
35 Lynggaards Krydderier  
36 Buchreit Jensen A/S  
37 Cand. pharm. Petersen  
38 Fru Johanne Paulin  
39 Borgmester P Ravn
- 527440 Repr. Jørgen Nielsen  
41 Kolding Ægcentral  
42 Politibetj. Jørgen Ross  
43 Slagter H Christensen  
44 Sydøstj. Teglv. kontor  
45 Repræs. N Jensen  
46 Niels Hejblø  
47 Abonn.insp. Kr. Bonde  
48 Gross. Ejnar Jensen  
49 Fru Anne Grynderup
- 527450 Vejle Amts Boligselskab  
51 Tivoliejer Carl Krüger  
52 Fru fabr. D Olsen  
53 Kvindel. Arbejderforb.  
54 Oscar Christensen A/S  
55  
56  
57 Autoforh. Vagn Jacobsen  
58 Ps. politiass. Chr. Hau  
59 Fru Marie Probst
- 527460 Repræs. Ejnar Michelsen  
61 Fhv. læreri. J Gylling  
62 Musikl.i. Henny Hansen  
63 Tømrerm. Harald Riis  
64 Fru C N P Larsen  
65 Direktør Jul. Sørensen  
66  
67 Kolding Offset  
68 Gørlværk  
69 Overbanef. V Nielsen
- 527470 Musiker Svend Laumann  
71 Murerm. Johs. Nielsen  
72 Henriette Utzon  
73 Komm.ark. Aa. Lorentzen  
74 Gartn. Lykke Johansen  
75 A/S Bela Invest  
76 Dyrslæge R Vind  
77  
78 Skolepsykologerne  
79 Manuf.h. Poul Brandrup
- 527480 Tømrerm. H T Hansen  
81 Handelsgartn. H Madsen  
82 Fru J Lindhardtzen  
83 Blikk.sl. Clemmensen  
84 Frk. Helga Schmidt  
85 N Chr. Christiansen  
86 Fabr. Aage Sonnichsen  
87 Brandm. Joseph Schmidt  
88 Bankfuldm. P R Buhl  
89 Kold. Herr. Landbr.for.
- 527490 Toldkontr. W Hau  
91 Blikkenslm. H Koch  
92 Cvilning. M H Gubi  
93 Vogndm. A Kristiansen  
94 Ove Rasmussen  
95 Salgsinsp. E Fløje Nielsen  
96 Styrmd. E Thomasen  
97 Fru Anna Lund  
98 Værkf. Th. Thomsen  
99

- 527500 Kolding Købmandsskole  
01 Fru dyrl. Ebba Sørensen  
02  
03 Truckf. IB S Mathiesen  
04 Bdrneh.l. G Christiansen  
05 Rejsemont. E Antonsen  
06 Barber J H Michélsen  
07 Formd. G Christiansen  
08 Støbeg.h. Per Lydholm  
09 Aksef. Ørsgaard Dalager
- 527510 Chauffør Villy Olsen  
11 Dansk Caravan Import  
12 Fuldm. Lund Pedersen  
13 Peter Mathiesen  
14  
15 Barkholt-Kontorforsyn.  
16 S og J Schultz  
17 Kontrolm. E D Hansen  
18 Komp.chef. Olaf Nielsen  
19
- 527520 Bogh.ske Aase Eriksen  
21  
22 Kolding Fyrv.fabrik  
23  
24 Børstenb. Chr. Pedersen  
25  
26 Formd. S Kyed Andersen  
27 Musiker L V Hansen  
28 Tømr.m. J B Kristensen  
29 Snedk. Erik Lorentzen
- 527530 Blikkensl. P Mortensen  
31 Alex Jessen  
32 Autoforh. Vagn Jacobsen  
33 Kolding Vafabrik A/S  
34 Kedelops. H Chr. Bredahl  
35 Husm.afll. K M Velling  
36 Overinsp. Osv. Jensen  
37 Fru Karen Mortensen  
38 Kontorass. J O Jensen  
39 Chauff. Harald Madsen
- 527540 Driftsl. K Egly Sørensen  
41 H O Petersen  
42 Vejmd. Chr. Pedersen  
43 Blikk.sl. Tonny Olsen  
44 Nye Danske  
45 Læge Kai Ortman  
46 Bankass. E Jagd  
47 Værkfører H B Ovesen  
48  
49 Restaur. A Østergaard
- 527550  
51  
52 Sem.adj. J Varn  
53 Fru Doris L Christensen  
54 Prokur. Erik Vandt  
55 Auto-Elektro I/S  
56 Poul Jørgensen Bang  
57 Vicevært H P Hermansen  
58 Bankfuldm. B Laursen  
59 Oscar Christensen A/S
- 527560 Chauff. B R Hansen  
61 Arkitekt L Jacobsen  
62 Lagerass. Sv. Andersen  
63 Kirkebetj. Kristensen  
64 Kart.hdl. Henn. Jakobsen  
65 Ingeniør K Kjær  
66 Paul Lehmann  
67  
68 Assist. A Graversen  
69 Fru Mary Jensen
- 527570 Regionschef B G Stolpe  
71 Ingeniør Henry Ravn  
72 Jesco A/S  
73 Børstefabr. S Petersen  
74 Ing. J Askholm Larsen  
75 Læger H og John Byrckel  
76 Renseriejer H Lauridsen  
77 Sydj. Forniklingsanst.  
78 Samf. og Hj. f. Vanføre  
79 Grdejer Jens Andersen
- 527580 Erling V Jørgensen  
81 Coca-Cola  
82 Goriværk  
83 Arbmd. Svend Bonde  
84 Villy Rolf Schmidt  
85 Handy Transportvogne  
86 Repræs. Jørgen Schulz  
87  
88  
89
- 527590 Bagerm. H Høyer  
91  
92 Frk. Anna Frederiksen  
93 Kontorass. S Andersen  
94 Pølseforh. Elmer Jensen  
95 Overmek. Stig Larsen  
96  
97 Disp. Hans Chr. Bek  
98 Sprit-lageret  
99 Malerin. Fl. Ravnkilde
- 527600 Autoforh. Hans Knudsen  
01 Pastor Georg Bertling  
02 Købmd. Chr. Kjærgaard  
03  
04 Erling V Jørgensen  
05 Samme  
06 Smedem. Bjerrisgaard  
07 Eksp. Hans E Hesseldal  
08 Fuldm. T E Castberg  
09 Prokur. Else Hansen
- 527610 Købmd. Har. Ladekjær  
11  
12 fhv. sognepr. Neergaard  
13 Komm.bogh. A E Madsen  
14 Chr. Juhl Hansen  
15 Grønnegrdens Damesalon  
16 Frimurerlogen  
17 Murerin. Kr. Pedersen  
18 Boghold. G Rasmussen  
19 Chr. Friis' Eftf. vinhdl.
- 527620 Fru Dagny Franzmann  
21 Pastor emer. P Tobiassen  
22  
23 Fru E R Østrøm  
24 Autoforh. Hans Knudsen  
25 Insp. Thora Nielsen  
26 Mekan.m. Th. Nicolaisen  
27 Trikotth. J Bergh & Son  
28 Bagerm. G Nicolaisen  
29 Købmd. Herluf Hansen
- 527630 Konsulent Jan Gelineck  
31 Tekstilarb. Fagforen.  
32  
33  
34 Malerm. H P Hansen  
35 Postindst. Haderslevv.  
36 Boisen & Platz  
37 Fru Marcn Mikkelsen  
38  
39
- 527640 Autoforh. Vagn Jacobsen  
41 Ergoterap. M Johannsen  
42 Komm.arb. Ch. Jensen  
43 Inge Thlenør  
44  
45 Samfund. og Hj. f. Vanf.  
46 Pastor A Madsen  
47 Lothar Levison  
48 Kolding Villahandel  
49 Arb.kons. B Rasmussen
- 527650 Direktør N P Johnsen  
51 Andreas Jensen  
52 Carl Sejrup vognmdsforr.  
53 Fru Kristine Petersen  
54 Sydj. Forniklingsanstalt  
55  
56 Frisør P Hansen  
57 Carl Franzmann  
58 H G Mortensen & Søn  
59 Rentier Thomas Koed
- 527660 Seest Farvehandel  
61 Rentier Niels Jensen  
62 Install. C Petersen  
63 Gøodtemplarordenen  
64 Nye Danske  
65 Restaur. J Klug  
66  
67 Murerm. H N Skou  
68 Købmd. Chr. Jørgensen  
69
- 527670 Forr.f. H Rossen Hansen  
71 Ing. O Poulsen  
72 Tandlæge Ib Flader  
73 Slagterm. Aa. Pedersen  
74 Bagerm. Funder's Eftf.  
75 Bogh. E W Mikkelsen  
76  
77 Pagh's Biler  
78 Ps. overpb. Vilhelmsen  
79 Skræderm. V Pedersen
- 527680 Fru Thora Larsen  
81 Repræs. A Michelsen  
82 Fru I Andreasen  
83 Kvindel. Arbejderforb.  
84 Vandrehjemmet  
85 Fuldm. Anton Nielsen  
86 Sadelmrgm. P Schou  
87 Repræs. Carl Løwenstein  
88  
89 Købmd. Svend Møller
- 527690 Læge J Rossen  
91 Sundh.pl. Esther Hahn  
92 Dameskr.i. M Johansen  
93 Grdejer Svend Vildfang  
94 Anna og J Chr. Andersen  
95 Kass. Gerda Daugaard  
96 Grdejer Henning Bøgh  
97 Frk. A E Koops  
98 Grdej. og min kavli. Toft  
99
- 527700 Andersen's Kafferist. A/S  
01 fhv. Syggehinsp. Jensen  
02 Damefris. Inger Ravn  
03 Lrsagf. B Larsen  
04 Pedersen & Christensen  
05 Chauffør P A Mortensen  
06 Fru Elsa Hansen  
07 Pelsd.avl. Erik Pedersen  
08 Fru Elisabeth Koch  
09 Skolepsyk. N P Ernp
- 527710 Autoforh. Jens Sørensen  
11 Oscar Christensen A/S  
12 Lærer G Christiansen  
13 Cigarhdl. Fr. Skov  
14 Læger S Kjems-Petersen  
15  
16 Kons. P Lund Andersen  
17 Rejseinsp. S Olsen  
18 Fru Margr. Christensen  
19 Malerm. B W Feldtoss
- 527720 Viktor S Fallesen  
21 H Jensen  
22 Goriværk  
23 Lektor Fr. Thykier  
24 Hjsygepl. fru K Svarre  
25 Danscinstr. Børge Jensen  
26 Frisør. Tage Pedersen  
27 Fabr. Johs. Hansen  
28 Texaco Service  
29 Tømrerm. Tage Bæk
- 527730 Fru R H Sørensen  
31 Cementst. J Thomsen  
32 Disp. Børge N Bundgård  
33 Autoforh. Vagn Jacobsen  
34 Inseniør Sv. Kristensen  
35 Kolding Autokølerfabrik  
36 Talekons. Poul Horst  
37 Repræs. Carl Holm  
38 Repr. Rantzau-Nielsen  
39 Chauffør Sv. S Kjær
- 527740 Bankfuldm. Ole Iversen  
41 Fru Laura Nielsen  
42 Gårdejer J P Schultz  
43 Snedker B S Pedersen  
44 Købmd. Sv. E Mikkelsen  
45 Salgschauff. L P Sørensen  
46 Fix Salon  
47 Anl.gartn. Fr. Schramm  
48 J A Rosenberg ismcejeri  
49 Overmontør E Nielsen
- 527750 Repr. Carl Andersen  
51 Fru K Ebbesen Jensen  
52 Underm. H Nissen  
53 Skibsbygg. A M Pedersen  
54 Autohdl. N Paulin  
55 Fona Radio  
56 Kold. Komm. Børnehave  
57  
58 Kontorass. P Flodgaard  
59 Aunsbjerg Nielsen's Eftf.  
527760 Bygn.konstr. S C Buhl  
61  
62 Erna Henriksen  
63 Overtj. Wolfg. Carlsen  
64  
65 Sundh.pl. fru K Maass  
66 Barkholt-Kontorforsyn.  
67 Værkf. Finn Minche  
68 Fru Gerda Petersen  
69 Murerm. Chr. Poulsen

- 527770 Fotogr. Ras. Christensen  
71 L P Larsen  
72 Chauffør Kjeld Egeberg  
73 Arbmd. Jørg. Dahlmann  
74 Murerm. N Mortensen  
75 Andelselsk. Blikol  
76 Fru Gerda Hansen  
77 H M & J O Viuff  
78 Glarm. Andr. Nielsen  
79 Ejdhdl. A Rasmussen
- 527780 Herrefr. Egon Henriksen  
81 Tlf.m. Sv. Lage Petersen  
82  
83 Børge Jensen  
84 Fabr.arb. Niels Jensen  
85 Fru Johanne Raarup  
86 Formd. Chr. Poulsen  
87 Repræs. Holm Petersen  
88 Buchreitz Jensen A/S  
89 Civilforsvaret, distr.dep.
- 527790 Hånd I Hånd og Danebr.  
91 Chauff. Erik Jørgensen  
92 Arkitekt Vagn Møller  
93 Tømrer Børge P Nielsen  
94 Soc.u.fmd. S Christensen  
95 Kredsl. V Rasmussen  
96 Kai Koch  
97 Kørel. Jens P Jensen  
98 Vognmd. Sv. E Dahlmann  
99 Fotogr. U og I Jensen
- 527800 Autoforh. Jens Sørensen  
01 Orla S Petersson  
02 Scan boat marine A/S  
03 Damefris. K Pedersen  
04 Farveh. Sv. E Andersen  
05 Malerm. Uldall Due  
06 Kontorchef C A Jacobsen  
07 Civiling. P Bruun  
08 Frugth. fru Ella Jensen  
09 Arb.form.chef. Petersen
- 527810 Frkn. K og E Lauritzen  
11 Samf. og Hj. f. Vanføre  
12 Direktør Rolf Braae  
13 O H Rasch-Christensen  
14 Fru Margr. Jørgensen  
15 Overlærer Sv. Gronø  
16 Peter Klausen  
17 Ing. H P Østergaard  
18 fhv. kabelm. Voetmann  
19 Forr.f. Metha Wolf
- 527820 Købmd. F Washuus  
21 Slagterm. P Jochumsen  
22 Mogens Storr A/S  
23 Fru Agnes Jensen  
24 Sem.lærer A Andresen  
25 Spøndervang Kiosk  
26 Helene Thomsen  
27 Fru Marie Christensen  
28 Baggis Ure-Optik  
29 Lagerarb. Jens Meng
- 527830 Købmd. S A Sørensen  
31 Karl M Mailand  
32 Sygepl. Else K Nielsen  
33  
34 Erik Rasmussen  
35 Trik.hdl. E N Pedersen  
36 Pastor Chr. Bartholdy  
37 Tvedvejs Kiosk  
38 Repr. S Ingem. Madsen  
39 Elektr. inst. S M Gejl
- 527840 Salgschef Deleur. Nielsen  
41 Arkitekt H Overgaard  
42 Anton Mosehøj  
43 Frk. Anna Bjerre  
44  
45 Fru Vibeke Henriksen  
46 Provisor Leif Clausen  
47 Murerm. Jørgen Krat  
48 Jesco A/S  
49 Sem.lærer H Lasthein
- 527850 Montør H E Dahl  
51 Industriforeningen  
52 Tandl. F J Jensen  
53  
54 Overlærer Anna Sigaard  
55 Radiotekn. Poul V Uth  
56  
57 Fru stiftsldm. Kristensen  
58 Købmd. Ejnar Lumbye  
59 Lærer Aage Madsen
- 527860 Forr.f. P Andersen  
61 Dekoratør L Holm  
62 Fru Else Vilmar  
63 Eksp.tr. EA Christensen  
64 Overmont. V Wincentzen  
65 Skibsbygm. Søren Larsen  
66 Kold. Herr. Landbr.for.  
67 Goriværk  
68  
69 Dansk Caravan Import
- 527870 Fona Radio  
71 Fru Ellen Isaksen  
72 Overtj. C H Mathlesen  
73 Afd.ing. S Transbøl  
74 Helga Krogh  
75 Repræs. V Falther  
76 Assur. Anker Carstensen  
77  
78  
79 Murerm. O Skare Nielsen
- 527880 A L Johansen & Søn  
81 Fru Marie Skjøde  
82 Underdir. J Lauridsen  
83 Hdlsmd. V Christensen  
84 Vaffelbager Christiansen  
85 Frk. Is A/S  
86 Rent. H Eide-Jørgensen  
87 Murerfmd. Rich. Hansen  
88  
89
- 527890 Købmd. Chr. Pedersen  
91 Slagteriarb. J Th. Jensen  
92 fhv. gårdejer K Dahl  
93 Købm.foreningen af 1903  
94 Rutebilchauff. Rasmussen  
95 Kunsthd.v. Anni Clausen  
96 Brandmester Chr. Anker  
97  
98 Malersv. Gunn. Nielsen  
99
- 527900  
01 Fru Else Bogh  
02 Autoforh. Jens Sørensen  
03  
04 Tagdækk. Carl G Larsen  
05 Postkass. A C Holm  
06 Glarm.sv. A H Groth  
07 Assist. Christa Nissen  
08 Repræs. T N Schmidt  
09 Overass. A M Petersen
- 527910 Bestyrer Arn. Rudbeck  
11 Sprit-lageret  
12 Værkst.m. E Pedersen  
13 Driftsl. Marbj. Andersen  
14 Ps. værk. Christensen  
15 Fabr. Eigil V Jakobsen  
16 Ekstraarb. J A Frandsen  
17 Revalideringsinstituttet  
18  
19 Overmont. K Aa. Hansen
- 527920 Skoleinsp. R Gangelhoff  
21 Kursusi. fru Mikkelsen  
22  
23 Montør E Reimers  
24 Poul Lehmann  
25 Værkf. E Mortensen  
26 Fru Elsiné J A Lissau  
27 Specialarb.sk., Byggepl.  
28 Radioforh. Chr. Legarth  
29
- 527930 Skibsf. K A Sørensen  
31 Fru K Nielsen  
32 Fru Marie Jensen  
33 Repr. Leif Vinter Jensen  
34 Fru G Petersen  
35 Damefr. Aa. Frederiksen  
36  
37 Fru Marie Pedersen  
38 D. A. S. F. Stiftelsen  
39
- 527940 Overass. Louise Hansen  
41 Fritidshjemsl. E K Lyngé  
42 Blikkensl. Skovd. Hansen  
43 L Severinsen  
44  
45 Disponent H J Darre  
46 Kontorass. fru L Hansen  
47 Kolding Trælsth. A/S  
48  
49 nauticus
- 527950 Overass. R Christensen  
51 Oscar Christensen A/S  
52 Tjener Gerh. Johnsen  
53  
54  
55  
56 Auto-Elektro I/S  
57 Firma A Askær  
58 KO-MO Kontor-Monter.  
59 Snedker Jens Leiberg
- 527960 Overmont. Schneiderei  
61 Speditør A B Kristensen  
62 Svaneapoteket  
63 Fru Helga Diedrichsen  
64 Direktør Karl Larsen  
65 Syer. E og E Rasmussen  
66  
67 Fru Anne Jacobsen  
68 Pagh's Biler  
69 Skindhdl. B Andersen
- 527970 Skoleinsp. Christensen  
71 Lærer E Mørch  
72 Andersen's Kafferist. A/S  
73 Herlevsen og Steenholdt  
74 Specialarb. S Ullerup  
75 Formd. Carl P B Jensen  
76 Arbmd. Egon Møller  
77 Fru K Pallesen  
78 Overass. Martin P Tarp  
79 Kold. Komm. Værksted
- 527980 Overdyrl. EH Mikkelsen  
81 Fru Meta Lühdorf  
82 Autoforh. Vagn Jacobsen  
83 Kolding Vatfabrik A/S  
84 Kold. Herr. Landbr.for.  
85 Kolding Købmandsskole  
86 Arbejdstilsynet  
87 Fhv. landmd. H Kjær  
88 Købmd. V Stæhr Jensen  
89 Ekspedient Vagn Poder
- 527990 J Mørch & Sønner A/S  
91 A/S Bela Invest  
92 Samf. og Hj. f. Vanføre  
93 Sydøstj. Teglv. kontor  
94 H M & J O Viuff  
95 Børge Thomsen  
96 Kontorist K Andersen  
97 Kontroltf. G Gravesen  
98  
99
- 528000 Paul Klinge  
01 Eksped. I Lund  
02  
03 Mejr. og Landbr. Ulyk.f.  
04 Ann.chef Jørgen Ejler  
05 Fru Marie Arildsen  
06 Repr. Egon T Jacobsen  
07 Chresten Mathiesen  
08  
09 Chauffør O W Hagedorn
- 528010 Montør Jørg. Rasmussen  
11 Ing.firma Fl. Langgaard  
12 Specialarb. M L Strøyer  
13 Tilskærer Svend Madsen  
14 Carl Petersen  
15 Best.inde Edith Nielsen  
16  
17 Fru Johanne Jensen  
18  
19 Gravem. Jul. Damberg
- 528020  
21 Fru Johanne Windt  
22 Farvekæderen  
23 Malerm. Kaj Mathiesen  
24  
25 Maler J Svarre  
26 Kolding Betonværk A/S  
27 Malerm. Erik Bruun  
28  
29 Disp. Chr. P Johansen
- 528030 Pressefotogr. Jørgensen  
31 Sygepl. Ingrid Jensen  
32 Cand. agr. J H Danielsen  
33 Ejdmægl. Møller Jensen  
34 Ps. vicek.insp. Jørgensen  
35 Overtoldass. T Lindholm  
36 Disp. M Melchior  
37 Formd. Thorv. Hansen  
38 Nilfisk Service Kolding  
39 Afd.m. Orla E Jensen

- 528040 Entrepr. Chr. P Jensen  
41 Rangerm. K B Jokumsen  
42 Esso Servicenter  
43 Broderl & Strik  
44  
45 Repr. M Dahlgaard  
46  
47 Fru Ketty Harbæk  
48 Salgsinsp. L Bertelsen  
49 Eksp. J Hvidbj.-Larsen
- 528050 Repr. E Ravn Nielsen  
51 Maskinarb. A Bindeballe  
52 Fru Rigmor Geisler  
53 Direktør. Kjølbøye  
54 JydsK Grundej.fors. A/S  
55 Papir-Centret  
56 Montør H Bygum  
57 Tekn. ass. Karl Nilges  
58 Fru N D ncker  
59 Værkt. Jakob Risbjerg
- 528060 Kons. A Lindhardt  
61 Salgschef Kai Mortensen  
62 Distr.ing. Høst-Madsen  
63 Seestbageriet  
64 Murer Lelf Petersen  
65 Arbmd. Karl P sen  
66 Luftmeldedistrikt  
67  
68 Læreri. J Høise-Nielsen  
69 Servitr. D Nørgaard
- 528070 Repræs. Tage Brik  
71 Malerm. Viggo Hansen  
72 Ejler Peter Ude Hansen  
73  
74 Niels Robert Grav  
75 Chauffør Holg. Gormsen  
76 Ekstraarb. S Hynkemejer  
77  
78 Kontorch. N P Pedersen  
79 Pens. Cecilie Olsen
- 528080 Red. Horst H Schoop  
81 Salgschauff. J Michaelsen  
82 Ing E Sjøe Pedersen  
83 Disp. K E Jensen  
84 Gross. Lelf Bork  
85 Chauffør P-E Jørgensen  
86 Dameskr.l. fru E Nissen  
87 Pensionist M Jepsen  
88  
89
- 528090 Salgsing. Henrik Jensen  
91 Kriminalbetj. O Thomsen  
92 Materialforv. B Værgman  
93 Reparatør Hans Skou  
94 C N Vinum  
95 Repræs. Arne Andersen  
96 Tømrerm. Carl G Seirup  
97  
98 Tri-data Aktieselskab  
99
- 528100  
01  
02 Statsaut. transl. A Bøye  
03 Fru Christa Kristensen  
04 Servitrice Maja With  
05 Dyrslæge Knud Simonsen  
06 Lærer Arne Thorup  
07  
08 Mensendieckl. E Munk  
09 Fru Erna Jespersen
- 528110 Slagter Rs. H Nielsen  
11  
12 Maskinm. K Løwenstein  
13 Rejsemont. A Sørensen  
14  
15 Repræs. Poul Jensen  
16 Fru Maren Hansen  
17 Fru O Jensen  
18 Fabr. H Johansen  
19 Kedepass. J P Andersen
- 528120 Teen-Shop  
21 Repræs. Aage Fournaise  
22 Kold. Distriktstoldkam.  
23 Bogh. fru E Feldstein  
24 Fru P A H Christensen  
25  
26 Fru Andrea Frimer  
27 Tandlæge V F Holm  
28 Trædrejer E Andersen  
29 Hjemmehj. E Paaske
- 528130 Amtsinsp. N Aa. Engedal  
31 Apoteker H Christensen  
32 Former Kn. Rasmussen  
33 A/S Koldvulk  
34 Pensionist Jørgen Bork  
35 Typograf A Nielsen  
36 Fhv. logeforv. Sørensen  
37 Lærerinde Aase Meyn  
38 Slagterm. Kurt Hjelm  
39 Fru Edith Clausen
- 528140 Repræs. Kaj Thygesen  
41 Uno X  
42 Mejr. og Landbr. Ulyk.f.  
43 Typograf Peter Hansen  
44 Merrilds Kaffe  
45 Bogh. Hans Schmidt  
46 Cand. merc. Houmann  
47  
48 Købmd. Sv. E Mikkelsen  
49 J D Flügger
- 528150 Lærer P S Kristensen  
51 Kolding Ungdomsskole  
52 Politibetj. K Mortensen  
53 Entrepr. Georg Bader  
54 Fru Line Hansen  
55  
56 B Andersen Damefr. A/S  
57 Jøppe Olesen  
58 Lærerinde G Storm  
59 Vognmd. Arne Bilde
- 528160 Frk. Marie Rasmussen  
61 Styrmd. M A Linsbauer  
62 Overtoldass. V Larsen  
63 Tømrerfmd. S P Raarup  
64 Montør Kn. Erik Møller  
65 Musikhdl. H J Madsen  
66  
67 Torkild Karlsson  
68 Fru Marie Nielsen  
69 Fru Edith Schorling
- 528170  
71 Direktør C H Vrigsted  
72 Læreri. fru A B Nielsen  
73 Repr. Tommy Jensen  
74 Ps. overv.mester Biel  
75 Lærer Jørn Thomsen  
76 Fru Grethe Jepsen  
77  
78 Fhv. assist. A Sørensen  
79 Palle Bruun & Co. A/S
- 528180 Dep.best. A Hansen  
81  
82  
83 Skibsf. Bendix Jensen  
84 Bjergkiosken  
85 Adjunkt Stig Hansen  
86 Driftsing. F E Smolarz  
87 Jeppe Nissen  
88 Salgschef Ing. Damkjær  
89 Exam. instruktør Sv. Lili
- 528190 Maler Jens Pedersen  
91 Salgschef Alex B Nielsen  
92 Salgskons. Jørgen Kjær  
93 Frk. B Hennings Jensen  
94 Afd.sygepl. A Sørensen  
95 Ark. J Chr. Roskjær  
96  
97 Ejd.mægl. Møller Jensen  
98 Fru H J Kristoffersen  
99
- 528200 Nilfisk Service Kolding  
01 Curt Oettel  
02 Repræs. Børge R Hansen  
03 Rudi Stübner  
04 Afd.leder B Breindahl  
05  
06 Fru Gudrun Dahl  
07 Frk. Elisabeth Knudsen  
08 Børge Nielsen  
09 Phoenix Grusgrav
- 528210 Kolding Autopolstring  
11 Adv. P Hessel Mortensen  
12 Assist. Holger Henriksen  
13 Dir. Axel Clausen  
14 Repr. P Berg Jacobsen  
15 Retsassessor Ole Jensen  
16 Sparek.fuldm. Sv. Arens  
17 Dyrslæge Otto Madsen  
18 Ejd.hdl. J T Oksbjerg  
19 A Thorup Andersen
- 528220 Pens. Hansine Nielsen  
21 Overlærer E Kylling  
22 Mejr. og Landbr. Ulyk.f.  
23 Lærer Ejner Nissen  
24 L Vindfeldt  
25 Repræs. Svend Lange  
26 Fru Møller Nielsen  
27 Autolakerer A Jensen  
28 Forr.f. Hans Hydelund  
29 Fru Karen Terpager
- 528230  
31 Sigfred Andresen  
32 Pr.fotograf Friis-Jensen  
33 Intern. Camiontrp. A/S  
34 Bjarne Warming  
35 Badem. Peter Dahl  
36 Inst.ass. Nis Jørgensen  
37  
38 Anna Marie Nielsen  
39 Pens. Alfred Persson
- 528240 Dyrsl. Sig. Lund-Larsen  
41 Mekan. N Chr. Jensen  
42  
43 Forstander Kai Ibsen  
44  
45 E og K Rasmussen  
46 Sverske fru I L Bahr  
47 Farv.hdl. Jørgensen Boel  
48  
49 Chauff. Th. Eriksen
- 528250 Bureauforst. H L Jepsen  
51 Ps. apoteker Hans Lind  
52 Snedker Bjarke W Grevy  
53 Direktør Hugo Maltarp  
54 Fru E Andersen  
55  
56 Fru M Rasmussen  
57 Inspekt. B H Bjørnsson  
58  
59 Gdr. Holger Kepp
- 528260 Driftsbh. Sandh.-Iversen  
61 Bibliotek. Horne Jensen  
62 Repr. K Tækker Nielsen  
63 Telefonmont. K O Jensen  
64 Egon Anker  
65 Pensionist C F Madsen  
66  
67 Tømrer Kurt Nielsen  
68 Kunsthdl. J Baandhagen  
69 Gartn. Alfred Dahl
- 528270 Repræs. P Erik Berg  
71 M Laursen  
72 Lærer Jørg. Kristensen  
73 Repræs. Lelf Jensen  
74 Fru I Tackmann Jensen  
75 Fru Gerda Fosnæs  
76 Frisør. Georg Petersen  
77 Masking. C E Jensen  
78 Damefris. B Spatzek  
79 Th. Adolphsen
- 528280 Fhv. Irsagf. V Juhl  
81 Elektr. V Rysbjerg  
82 Tandlæge Niels Hastrup  
83  
84 Malerm. H Peter Larsen  
85 Adjunkt K Norup  
86 Ingeniør P E Jensen  
87 fhv. råd.h.btj. Christensen  
88 Ark. H J Wind-Hansen  
89 Best. K Holm Hansen
- 528290 H H Frøklær  
91 Ingeniør H C Kuljt  
92 Ingeniør J M Nielsen  
93 Slagter Hans Hansen  
94 Fru Sigrid Moltrup  
95 Fru Martha Hansen  
96 Assist. V Thomsen  
97 Kold. Distriktstoldkam.  
98 Pens. Anton Andersen  
99
- 528300  
01 Pensionist Chr. Nielsen  
02 Frk. J Schnegelberg  
03 Insp. E Friis Mikkelsen  
04 K Verner brøddudsalg  
05  
06 Ing. A Vajnø Jeppesen  
07 I K Simonsen  
08 Speditør Grægers Larsen  
09

- 528310 Tاندل. Inger K Petersen  
11  
12 Sygepl. Nico Ladegaard  
13 Salgskons. J S Madsen  
14 Fru M O Christensen  
15 A Andersen  
16 Kartonn.arb. Erik Kehlet  
17 Niels Stokholm  
18 Repræs. Helge Nielsen  
19 Fru G M Bech Jensen
- 528320 Benzinfhdl. P E Nielsen  
21 Ps. overl. Ane M Krüger  
22  
23 Repræs. N C Pedersen  
24 Mejr. og Landbr. Ulyk.f.  
25 Faglærer. D K Jensen  
26 Fru Caroline Hansen  
27  
28 Tekniker O Herlevsen  
29
- 528330 Chauff. P Erik Nielsen  
31  
32 Bygge-Teknik I/S  
33 Fru Nitha Larsen  
34  
35 Elektr. Mogens Ovesen  
36 Frk. A Kylling  
37 Forr.f. Sigurd Søberg  
38 Maler Gunn. E Pedersen  
39 Chauff. Sv. Aa. J Larsen
- 528340 Fru Tonny Hede  
41 Repræs. Martin Lund  
42 Fru Kathrine Hedegaard  
43 Trsp.chef O F Larsen  
44  
45 E Voss Kristensen  
46 Frk. Marie Schmidt  
47 Spec.arb. Paul Sørensen  
48 Pens. Karoline Jensen  
49 Frk. Esra E Hansen
- 528350 Konsulent Kn. Andersen  
51 Snedker Børge Sørensen  
52 Repræs. Kurt Danielsen  
53 Revisor Bjørn Søgaard  
54 Malerm. Carl Hoffensetz  
55 Rev.al.centr. Konsult.  
56 Fru Karen Nørgaard  
57 Sejlmager Erik Carlsen  
58 Pensionist J P Pedersen  
59 Kolding Sygehus
- 528360 Bestyrer Jørgen Clausen  
61 Kioskøjer Ejnar Schmidt  
62 Fru P Sand Jensen  
63 Afdelingschef Bent Grau  
64 Servitr. Marie Andersen  
65  
66  
67 Gartn. Arne Holm  
68 Klejnsmed K E H Juul  
69 Paul Klinge
- 528370 Fru Dagny Kristensen  
71 Hovm. J Chr. Kjøll-Jensen  
72 Musik. P H Christiansen  
73 Poul Merrild Knudsen  
74  
75  
76 Best. J Larsen Pedersen  
77  
78 Autorep. K H Degnbol  
79
- 528380  
81 Damefris. B D Mortensen  
82 Ingeniør Ole Jensen  
83 Gabrielsens Guldsmiede  
84 Rask-Pedersen, Dalsgaard  
85 Chapeaux  
86 Kass. H Thomsen Hansen  
87 fhv. købmd. Th. Hansen  
88  
89
- 528390 Smedem. Axel Nielsen  
91 Pens. Anna Marie Rossen  
92 Sekr. Tove Blom  
93 A/S Koldvulk  
94 Smedem. Børge Jakobsen  
95 Adjunkt K Munch  
96 Fru Johanne Hollænder  
97 Kart.arb. B Lunderskov  
98 Fhv. kaffem. Joh. Madsen  
99
- 528400 Universal Techn. Comp.  
01 Repræs. Bjarne H Koch  
02 Repræs. P E Jensen  
03 Driftsl. Knud Fabricius  
04 M Hollesen  
05 Ark. J I Solgård Nielsen  
06 Pens. Erik Ole Jensen  
07 Repræs. Gerh. Bertelsen  
08 Kontorass. M Petersen  
09 Chauff. O H Segato
- 528410 Repræs. H B Kofoed  
11  
12 Sygepl. I Skov Refslund  
13 Kont.ass. Østerg. Petersen  
14 Driftsl. Kai Hollænder  
15 Planist Kaj Haagen  
16 Ing. J Møller Pedersen  
17 Rejseinsp. H Sørensen  
18 Fabr. Poul Kjær Jensen  
19 Gulf Servicestation
- 528420 Direktør Bent Warming  
21 Radioforh. Claus O Riis  
22  
23 Fhv. slagtarb. J Jensen  
24 Ing. Voulund Andersen  
25 Montør Henning Skjøth  
26 Konf.t.hdl. Ternbeck  
27 Mejr. og Landbr. Ulyk.f.  
28 Just Justesen  
29 Typogr. L Bennedbæk
- 528430 Salginsp. Kristensen  
31 Skatterev. Erik Hindkjær  
32  
33  
34 Magasin Mølgaard  
35  
36 Pens. landp.b. M Jensen  
37 Eksp.tr. I Pape Sørensen  
38  
39 Fhv. skolebetj. Michelsen
- 528440 Ing. T W Asmussen  
41  
42 H Frydendahl  
43 Frivill. Dreng Forbund  
44 Tri-data Aktieselskab  
45 Pastor emer. R Glarman  
46 V Søgaard-Rasmussen  
47 Ps. lær. K L Rasmussen  
48 Burcharths en gros lager  
49
- 528450 Fru Gerda Brødsgaard  
51 Depotbet. K H Nielsen  
52 Niels Anker Bay  
53 Overbetj. J L Boisen  
54 Biel's Smørrebrød  
55  
56  
57 Arb.g. Ulykkesfors. G/S  
58 Vicevært Sigvardt Kjær  
59 Ing. J Trillingsgaard
- 528460 Ing. Mogens Jacobsen  
61  
62 Ingeniør Jørgen Paulsen  
63 Arkivar G S Mathiesen  
64  
65 Civiling. E R Poulsen  
66  
67 Direktør V Andersen  
68 Hj.sygepl. fru G Ravn  
69 Fru Ingrid Nørgaard
- 528470 Fru Marie Jensen  
71 Cand. merc. Henningsen  
72 Fru Jensine Madsen  
73 Vinduespol. Bennedsen  
74 Driftsassist. O Byskov  
75 Fru A Svendsen  
76 Labor. frk. Schouenborg  
77  
78  
79 Frk. Anna M Andersen
- 528480 Tekstilarb. G Pedersen  
81 Repræs. Kai Mogensen  
82 Maskinm. V Matzen  
83 Ing. N Chr. Houmøller  
84  
85 Kørelærer Sv. Paulsen  
86  
87 Fru A L Nielsen  
88 Kolding Metalværk  
89 Med.kons. Flinn L Larsen
- 528490 Repræs. Johs. Petersen  
91 Peter Hermansen  
92 Kons. T Petersen-Dalum  
93 Julius Pedersen  
94 Repræs. Jens Petersen  
95 Fru Kaja Astrup  
96 Fru lærerinde C Olesen  
97 Kold. Distriktstoldkam.  
98 Værkfører E A Kjær  
99
- 528500  
01 Pens. J Chr. Laugesen  
02 Arb.md. Aa. H Petersen  
03 Fru Karen Marie Lund  
04 Fru Oline Christiansen  
05 Fru Marie Jensen  
06 Sygepl. I Cavanagh  
07 H V Zebis  
08 Sygehusport. E Pedersen  
09 Sølvsmed A Pleszak
- 528510  
11  
12 Henrik Gimbel  
13  
14 Karl L Fisker  
15 Repræs. E Bording  
16 Fru Elina Krogh  
17 Politibetj. Edvard Braae  
18 Revisor T F Simonsen  
19 Fmd. Niels Skovbo Holm
- 528520 Fru G Quaaed Andersen  
21 Kontorchef Darl. Nielsen  
22 Hasle Klinker  
23  
24 Bådebygm. H Hansen  
25  
26 Bloch & Co.  
27 Dameskr.inde Lindberg  
28 Adj. M Dam Mikkelsen  
29 Pens. N Koed Hansen
- 528530 Overbetj. J Vinggaard  
31 Direktør B Gundersen  
32 Maskinm. F T Valsøe  
33  
34 Kontorass. J E Østermark  
35 Repræs. Henry Jensen  
36 Repræs. A Gundermann  
37 Mejr. og Landbr. Ulyk.f.  
38 Ps. stfst. J C Henriksen  
39 Montør Fritz Madsen
- 528540 Smedem. Christensen  
41 Salgsm. B Juul Mikkelsen  
42 Fhv. gdr. K O Jeppesen  
43 Afd.sygepl. Ruth Ottesen  
44 J.A.K.-Banken A/S  
45 Inspektør Ove Davidsen  
46 Fru Gustave Skov  
47 Løgararb. A Jørgensen  
48 Tømrer K L Christensen  
49 Fru Xenia Jakobsen
- 528550 Læge Erik Helk  
51 Chauff. H Chr. Johansen  
52 Politibetj. H R Sørensen  
53 Sygepl. Marie Jørgensen  
54 Fru Astrid Meier Holm  
55  
56 Fru Irma Jørgensen  
57 Fru Anna Schlegel  
58 Frk. Else M Guldberg  
59 Hdsl.l. Schmidt Pedersen
- 528560 Direktør K E Lausen  
61 Tømrersv. Egon Jønsson  
62 Fru Ellne Grossmann  
63 Vognmd. H Nicolaisen  
64 Fru Laura Bladt Kramer  
65 Tilsynsass. V S Feldvoss  
66 Direktør J U Jernert  
67  
68 Ingeniør J Bjørn Poulsen  
69 Karetn. Aakjær Nielsen
- 528570 Konsulent A Christiansen  
71 Frk. Kirstine Møller  
72 A C Holk  
73 Captain Jon E Clark  
74 Peder G Bjerrehave  
75 Blomsterh. Dagn. Thrane  
76 Varmeinst. Vagn Hansen  
77 Fru A Andersen  
78 Salgschef K Jochumsen  
79 Pens. Sv. Aage Olesen



- 528580  
81  
82  
83 Chauffør V. Kristiansen  
84 Dommer Georg Bruun  
85 Red.sekr. Hans Petersen  
86 Insp. Poul H Kodahl  
87 Slagterm. N P Lauritsen  
88  
89 M Schuh
- 528590 Boghdl. Thousig Carlsen  
91 Papirlageret  
92 Kolding kom. Plejehjem  
93 Chauff. Sv. Dahl Petersen  
94 Maskinm. J Møller  
95 Ass. Axel Møller Nielsen  
96 Værkst.ass. A P Hansen  
97 Sygepl. Bente Stabel  
98 Stationsforst. Hansen  
99
- 528600  
01 Kontorass. C S Hansen  
02 Repr. Damsgaard Jensen  
03  
04 P Toftgaard-Hansen  
05 Statens bilinspektion  
06 Repræs. E H Hansen  
07 Direktør R W Crüger  
08 Lærer Per Engberg  
09 Skolel. Kjeld Jensen
- 528610 Ing. Palle Mortensen  
11  
12 Lærer T H Nielsen  
13 Montør Henning Larsen  
14  
15 Repræs. F Alberts  
16 Kontrl. W B Lamp  
17 Kedelpasser Aage Fevre  
18 Driftskons. H R Grønlund  
19 Uddeler K Jacobsen
- 528620 Ing. Poul E Gregersen  
21 Sygepl. B Beck Hansen  
22  
23 Fuldm. E Christensen  
24 Fhv. læreri. B Jørgensen  
25 Direktør C Bo Bojesen  
26 Fabr. S H Pedersen  
27 Mejr. og Landbr. Ulyk.f.  
28 Automek. Aage Buch  
29 Skomager Chr. Nielsen
- 528630 Musikl. A I Hemmingsen  
31 Kontorass. O Carstensen  
32  
33  
34  
35 Fedtm. M Jensen-Bech  
36 Købmd. Skou Petersen  
37 Fhv. best.inde Jensen  
38 Fru Edith Petersen  
39
- 528640 Fru Gerda Nordby  
41 F Terkelsen's Konf.fabr.  
42 Red.sekr. Vagn Hansen  
43 Kons. Thyg. Frederiksen  
44 Kolding Per. Boligudst.  
45 Dyrk. Boe Frederiksen  
46 Red.sekr. J P Pedersen  
47 Dir. Søgaard-Christensen  
48 Fru Karen Nielsen  
49 Kass. Holger Nielsen
- 528650 Kristinesmd. Damefris.  
51  
52 Værkf. Jens P Petersen  
53 Syd. Akkumul.-Service  
54 Værkst.m. Kr. M Vinkel  
55 Robert Købke  
56 Designer D G R MacIver  
57 G Greve  
58 Chokol.m. A V Sørensen  
59 *Arne Ellisen*
- 528660 Konsulent Ib Pedersen  
61 Kioskejer I H Nielsen  
62 Kontorass. Norma Fisker  
63 Fisker Kr. Klitgaard  
64 Lærerinde B Husted  
65 Repræs. Frede Lund  
66 R.-Pedersen, Dalsgaard  
67 Repræs. Gunnar Villads  
68 Automek. Herm. Kuhr  
69 Arbejdsmd. G N Dahl
- 528670 Overl. Kn.-A. Bennike  
71 Sygehj. I-L Ralssound  
72 Frk. M Lindeløff  
73 Fru Meta Kühne  
74 Kaffe. S Harald Jensen  
75 Disp. H Hede Nielsen  
76 Dameskr.l. G Lundquist  
77  
78 Ostenfeld & W Jønson  
79 Husassst. Ella Grøndahl
- 528680 Værkf. K I Sørensen  
81 Kontorass. A Winterberg  
82 Råd. ing. Ole Jacobsen  
83 Murersv. Børge Knudsen  
84  
85 Ingeniør Leif Th. Bruhn  
86 Stationsforst. H G Nissen  
87 Anl.grt. Nørskov Hansen  
88 Tekniker K Bendz  
89 Typograf Peter Lind
- 528690 Fru E Faust-Anderson  
91 Snedker Værum Jensen  
92 Mekan. Schelde Hansen  
93 Konfekt.m. E V Hoffskov  
94  
95 Rejseinsp. F Danielsen  
96 Repr. Lyngg. Mogensen  
97 Papir-Centret  
98 Maskinarb. E Kristensen  
99
- 528700  
01 Civiling. Fl. Langgaard  
02 Repræs. Villy Rise  
03 Inspektice E Hansen  
04 Lejrchef B Højberg  
05 Tømrerm. A Carstensen  
06  
07 Ps. lærer Chr. Sandfeld  
08 Kunstm. Per Pedersen  
09 Vaskerlass. Gudrun Ravn
- 528710 Tandlæge Arne Nielsen  
11  
12 Salgskons. Rob. Nielsen  
13 Syd. Rengør.selskab I/S  
14 Overtoldbetj. Lauridsen  
15 Henning Mortensen  
16 P F Johansen  
17 Konsulent Poul Egholm  
18 Jens Schønnemann  
19 Orla Christensen
- 528720 Repræs. Bent Pedersen  
21 Kontorass. Finn E Beck  
22  
23 Bestyrer K Jensen  
24 Insp. Knud A Sørensen  
25 Entrepr. K Jørgensen  
26 Ingeniør D Ditlevsen  
27 Agrtrupvejs Smørrebrød  
28 Pensionist Hans Vyff  
29 Repræs. J H Henriksen
- 528730 K F U M - Hallen  
31 Cecillie Beck  
32 Overlærer Vilh. Larsen  
33  
34 Repræs. Børge Thomsen  
35 Pens. K M Christensen  
36 Direktør F O Paulsen  
37 Kongreshallen  
38 Asta Buch  
39 Jens Erik Pallesen
- 528740 Elektr. H J Christensen  
41 Fru Amalie Thomsen  
42 Flskehdl. Orla Vinding  
43 Servitr. G Christensen  
44  
45 Vinduespolerer F Hauritz  
46 Tilsynsass. Valdem. Skov  
47 H C Legetøj  
48 Jørgen Bank  
49
- 528750 Skrædderm. N A Nielsen  
51 Vognmd. H Chr. Hansen  
52 Sygeh.p. B O Christensen  
53 Fhv. håndgl. D Pallesen  
54 Snedker Flem. Jeppesen  
55 Repræs. Per Henriksen  
56 Værkfører F A Mieth  
57 Lærer J P Hansen  
58 Afd.l. Tangsgaard Jensen  
59 Lagerforv. G Ellersen
- 528760  
61 Pianost. Oluf Henriksen  
62 Hansen og Damg. Nielsen  
63 Sygehj. fru K Petersen  
64  
65 Direktør D Mathews  
66  
67 Vinduespol. H Ravn  
68  
69 Metalsliber K J Hansen
- 528770 Fru Johanne Hansen  
71 Miss. Vesterg. Laustsen  
72 Tandl. Drabæk Nielsen  
73 Jørgen Jepsen  
74 Formd. Peter Mølbæk  
75 Forr.f. Erik Bertelsen  
76  
77  
78  
79 Grønnegårdens Bladh.
- 528780 Kons. Jørgen Ribelund  
81 Kontorass. J Christensen  
82 Vinduespol. Christensen  
83 Fru Else Vogt-Nielsen  
84 Salgskons. P Solgaard  
85 Arkitekt Børge Poulsen  
86 Lærerinde Irene Koføed  
87 Blikk.sl.m. Per Bach  
88 Kolding nord. Kollegium  
89 Eksped. Aksel Jensen
- 528790 Ing. Helge Høgsberg  
91 Fhv. tømrm. Petersen  
92 Salginsp. E Nørgaard  
93 Frk. Johanne Jensen  
94 Folkepens. A J Albret  
95 Frede Nielsen  
96 Fru Ida Thern  
97 Maskinm. P Andersen  
98 Jens Strandby  
99
- 528800  
01 Rita og Ejnar Nissen  
02 Cott.str. A Hougaard  
03 Ing. K Munch Johansen  
04  
05 Dekor. Leif Lebirger  
06 Fabr. B H Mikkelsen  
07 Forretn.f. R Larsen  
08 Jyllands-Posten  
09 Fhv. maskin. Jørgensen
- 528810 Malerm. Jens Ramild  
11  
12 Damefris. E Jørgensen  
13 Tek. tegn. L M Pedersen  
14 Poul Salling  
15 Overmont. H Lindgaard  
16 Med.kons. Christensen  
17 Design. A Christensen  
18 BP Service  
19 Assist. Esmann Hansen
- 528820 Malerm. Ib Kristensen  
21 Fru Eva Olsen  
22  
23 Kay Laugesen  
24 Montør B Levandowski  
25 Akademiing. Erik Lykke  
26 Overass. J Christensen  
27 Ingeniør B Bonnichen  
28 Smed Viggo Rasmussen  
29 Fhv. kass. A Iversen
- 528830 Rekl.chef Erik Hansson  
31 Maskinarb. Christensen  
32 E Sønderskov  
33  
34 Bankbest. H Dybbro  
35 Landinsp. H B Sørensen  
36 Kioskejer V Hansen  
37 Lok.fører H Klausen  
38  
39 Fru Magdalene Poulsen
- 528840 Repr. Vagn Thyssen  
41 Fru Anna Albertsen  
42 J M Thygesen  
43 Harriet Koops  
44 Statens bilinspektion  
45 Fru L E Nielsen  
46 Tandtekn. L Jensen  
47 Fhv. smed Viggo Jensen  
48 Ingeniør R Rasmussen  
49 Fru E Edelskov

- 528850  
51 Læge Johs. Mølgaard  
52 Speditør B Nielsen  
53 Toldinsp. Haugs. Jensen  
54 Fru Edl. Henriksen  
55  
56 Sygepl. Tove Schützszak  
57  
58 Ingeniør Jack Mathiasen  
59 Pens. Johs. Frandsen
- 528860 Dekorator N J Nielsen  
61 Fru Johanne Jensen  
62 Direktør Erl. Jørgensen  
63 Tegner F C Pedersen  
64  
65 Repr. Preben Jørgensen  
66  
67 Eksp.sekr. Kabell Larsen  
68  
69 Maskinarb. S Aa. Skov
- 528870 Murerm. Edvard Skov  
71 Rentler Kirst. Andersen  
72 Pensionist H Jessen  
73 Boghold. G Sørensen  
74 Tømrer E Kristensen  
75 Korrespon. Falch Olesen  
76  
77 Chauffør Erik Juhl  
78 Ps. krim.ass. A Nissen  
79 Prokur. P E Fredsted
- 528880 Forr.f. Hans O Frandsen  
81  
82 Frk. Karen Else Jensen  
83 Maskinh. Finn Simonsen  
84 Ing. Schnedler-Pedersen  
85 Fru Mary Jürgensen  
86  
87 Løveapoteket  
88 J D Flügger  
89 Gross. Henry A Larsen
- 528890 Anna A Andersen  
91 Tømrer M Kristensen  
92 Egertsens Fodindlæg  
93 Autohd. O Hansen  
94 Murerm. Niels Ebbesen  
95 Montør H E Jensen  
96 Stefan Sitskov  
97 Fru L Christensen  
98 Læreri. B M K Rossen  
99
- 528900 Rådg. ing. Ole Jacobsen  
01 Samme  
02 Kontorpakm. Persson  
03 Universal Techn. Comp.  
04 Kolding Metalværk  
05  
06 Maskinarb. J Aagaard  
07 Fhv. sadelm. E Jensen  
08 Kapt. J Bonne  
09 Pensionist Johs. Buhl
- 528910 Programmør H Bendixen  
11  
12 ps. toldv.m. I Nielsen  
13 Kons. T C Hallundbæk  
14 Salgsinsp. N C Sørensen  
15 Fru Græte Tranberg  
16  
17 Vejlaboratoriet  
18 Tri-data Aktieselskab  
19 Maskinh. I J Hansen
- 528920  
21 Fru Anna Lage  
22 Harald Klemmensen  
23 Overp.m. J Ø Hansen  
24 Postforv. P Jacobsen  
25 Salgschef Finn Dupont  
26 C Mortensen  
27 Værkf. H Andersen  
28 Fru K Møller  
29 Kolding Møntvask
- 528930 Gardinspec. V Bie  
31 Maskinist Per Andersen  
32 Maskinm. B R Madsen  
33  
34 Fru E Maul  
35 Jesco A/S  
36 Defektr. E Vestergaard  
37 Ass. frk. Helle Jepsen  
38 Pakk. Edel Gormsen  
39 Pens. Otto Henriksen
- 528940 Repræs. Jørn Paaske  
41 Ejdmægl. Møller Jensen  
42 Kontorbud S A Lorenzen  
43  
44 Montør F Sander Jensen  
45 Tandt. E Christensen  
46 Postb. Poul E Jensen  
47 Fru Lily Pedersen  
48 Repræs. S A Mørk  
49 Bager Eigild Nicolaisen
- 528950 Repr. Bent D Nielsen  
51 A Andersen  
52 Repræs. C B V Harlev  
53 Kühlmeter's Metalsliberi  
54 Lærer J Møller  
55  
56  
57 Industri-Restauranten  
58  
59 Kold. Sygehus (elevbol.)
- 528960 Samme  
61  
62 Kolding nord. Kollegium  
63 Rayne-Krogen Cafeteriet  
64 Industri-Restauranten  
65  
66 Underdir. J L Feilberg  
67  
68 Fru Bodil Pedersen  
69 Fru Johanne Iversen
- 528970 Møllersv. Andr. Larsen  
71 Marie Frost  
72 Tøjservice  
73  
74 Fru A H Rasmussen  
75 Murerm. Erik Jensen  
76 Mejr. og Landbr. Utyk.f.  
77 Elektromek. T Eriksen  
78 Frk. M Holm  
79 Værkf. H O Paulin
- 528980 Tømrerm. Erik Skov  
81 Salgsleder J Ohmeyer  
82 Fhv. propr. N Nielsen  
83 A Sand Christensen  
84 Hjem.hjælp. H Knudsen  
85 Vinduespol. R Becker  
86 Claus Schultz  
87 Tandtekn. Ely Nielsen  
88 Kons. Kurt Chr. Jensen  
89 S Lundung Hansen
- 528990 Repræs. Niels Petersen  
91 Poul Klinge  
92 Merrilds Kaffe  
93 Intern. Camiontrsp. A/S  
94 Luftmededistriktet  
95  
96 Adv. P Hessel Mortensen  
97 Kold. Distriktstoldkam.  
98 Nilfisk Service Kolding  
99 Ejdhdl. J Juul Jensen
- 568000  
01 Murersv. Aa. Warming  
02 Kolding Folkebank A/S  
03 Bilofix  
04 Forr.f. Peter Sams  
05 Hdlsmd. J Christensen  
06 Svejser Aa. H Friemann  
07 Kom.lærer H Andersen  
08 Landmandsbanken  
09 Ejdhdl. C C Lei
- 568010 Assur. William Sørensen  
11 Fhv. gdr. Jens Andersen  
12 Kontorchef Ove Vinkel  
13 Damefris. I K Nielsen  
14 Radiotelegr. fru Larsen  
15 Værktøjsmrg. E Larsen  
16 Lagerfv. J Gammelgaard  
17 Gulf Service  
18 Lagerforv. Hans Bojsen  
19 Burcharth's Farvefabr.
- 568020 Assist. K L Pedersen  
21 Tegner Svend Knudsen  
22 Spare- og Laanekassen  
23  
24 Marketingsch. Henriksen  
25 Shell Depot  
26 Tegner Ove Olsen  
27 Repræs. Henning Iversen  
28 Entrepr. P Mortensen  
29 Rentler P Mikael Kjær
- 568030 Repræs. Helge Nielsen  
31 Reklamechef A Krogh  
32 Ingeniør Ivan Brogaard  
33 Dansk Dataservice A/S  
34 Montør O Jacobsen  
35 Rev.firma H Overgaard  
36 Ingeniør V Aas Larsen  
37 Fh. gdr. Bendix Thomsen  
38 Ruteb.chauff. Bramming  
39 Arbmd. Ernst Broch
- 568040 Fredensborg-Fogtmann  
41 Repr. Frits Andersen  
42 Bramdrup Skole  
43 Overmek. Niels Hansen  
44 P Gulløv  
45 Snedkerm. P G Jensen  
46 Salgschef Bent Nielsen  
47 Dir. P Møller-Hansen  
48 Gross. Harald Andersen  
49 Hush.kons. fru Johansen
- 568050 Svinekontr.ass. Jørgensen  
51 Bygning. Carst. Clausen  
52 Lærer H Wagner  
53 Tilf. overm. J Kristiansen  
54 Holmia Plast A/S  
55 Kold. Laane- og Disk.k.  
56 Overserg. Sennenwaldt  
57 Driftings. O C Mikkelsen  
58 Tømrerm. A Klint & Søn  
59 Maskinchef Orla B Larsen
- 568060 Repræs. Poul Bruus  
61 Bisygd.insp. D M Hansen  
62 Overkontr. Frederiksen  
63 Bilofix  
64 Forv. Erik V Andersen  
65 Glarm. Børge Vogensen  
66 Svend Ole Pedersen  
67 Dyrlyge A H Thomsen  
68 Bogh. Vagn E Pedersen  
69
- 568070 Bagerm. Jens P Larsen  
71 Typograf Per Carlsen  
72 Forr.f. Einar Schack  
73 Lærer J Kjær Sennels  
74 Instr. K E Mikkelsen  
75  
76 Ing. E Møller Nielsen  
77  
78 Ing. Jørgen Vesterdahl  
79 Børstenb. M P Petersen
- 568080 Lærer T Lai Pedersen  
81 Salgsinsp. K Rasmussen  
82 Johs. Berger & Co.  
83 Tømrer Verner Jensen  
84 Telegr.mek. Mikkelsen  
85 Bogholder P Thorsen  
86 Fabr. Valdemar Mazur  
87 Gartner Frode Kjær  
88 Afdelingsl. Karin Rasch  
89 Frugthdl. H Rasmussen
- 568090 Salgsing. P Nielsen  
91  
92 Civilling. Villy Høst  
93 Fru Augusta S Andersen  
94 Insp. V K Andersen  
95 Chauff. Jørg. Christensen  
96 Konsulent Peter A Bonde  
97 Trykkerfaktor E Jensen  
98 Repræs. S B Jeppesen  
99 Major I C C Paulsen
- 568100 Burcharth's Farvefabr.  
01 Gross. Ejn. Christensen  
02 Gårdejer H H Rønning  
03 Laur. Nielsen  
04 Prokur. H H Jacobsen  
05 Install. Karl Laursen  
06 Restaur. M Hansen  
07 Maler Johannes Jensen  
08 Gårdejer Jørgen Roed  
09 Smedem N C Jørgensen

- 568110 Andelsbanken A.m.b.A.  
11  
12 Fhv. grdejer N P Hansen  
13 Smedem. Arne J Hansen  
14 Husejer H P Jakobsen  
15  
16 Bramdrupd. And.mejeri  
17 Revisor E Torp  
18 Arkitekt Kr. Beck  
19 Orvemt. I Kristensen
- 568120 Konsulent Chr. P Jensen  
21 Gårdejer P V Lauritsen  
22 Gårdejer Hans Rønning  
23 Niels Hansen, brøgduds.  
24 Murerm. Niels J Nielsen  
25 Fabr. Erik Høyer  
26 Gårdejer Kr. Pedersen  
27 Fabr. H Johansen  
28 Harte-Nr. Bramdr. komm.  
29 Gårdejer Niels H Uth
- 568130 Gårdejer Aa. S Pedersen  
31 Overlærer Erik Hansen  
32 Billedhugg. Sv. Linstow  
33  
34 fhv. gårdejer Bertelsen  
35 Gårdejer Peter Madsen  
36 Bramdrupd. Posteksp.  
37 Fru Eva Nielsen  
38 Slagterm. P Jochumsen  
39 Gårdejer Rich. Madsen
- 568140 Tømrerm. And. Nielsen  
41 Overass. V K Andersen  
42 Gårdejer J E Albertsen  
43  
44 Gårdejer Iver Hansen  
45 Tømrerm. Brødsgaard  
46 Repr. Erik Kellvig  
47 Murerm. E S Sørensen  
48 Civiling. K E Reddersen  
49 Autohd. Kai Andersen
- 568150 Dir. Erik Lundsgaard  
51 Gårdejer Henry Madsen  
52 Direktør E Clausen  
53 Malerm. K H Mandix  
54 N Chr. Jensen  
55 Gdr. Gunner K Pedersen  
56 Lektor J C Jakobsen  
57 Skorst.fejerm. K H Dahl  
58 Käthe Bygvraa  
59 Fru Petra Albertsen
- 568160 Ingeniør Jens Larsen  
61 Gartner A Braae  
62 Lagerforv. Johs. Hølk  
63 Rentier J Madsen  
64 H og Chr. Winterberg  
65 Betonarb. Krogsg. Møller  
66 Pedersen og Thuesen  
67 Malerm. S A Sørensen  
68 Frk. Maren Sørensen  
69 Mikael Kristensen
- 568170 Gårdejer Kr. G Jakobsen  
71 Ingeniør Conr. Niemann  
72  
73 Grdejer V A Christiansen  
74 Grdejer E H Winterberg  
75 Grdejer Gunn. Steffensen  
76 Fru Auguste Iversen  
77 Kirkebetj. Jørgen Hansen  
78 Fru M Bohnsen  
79 Tømrerm. Egon Poulsen
- 568180 Vejmd. Viggo Johansen  
81 Tegner B E Nielsen  
82 Frk. Ellen Nissen  
83 Gårdejer K B Rasmussen  
84 Th. G Hansen  
85 Gårdejer P Kr. Pedersen  
86 fhv. gårdejer K J Schultz  
87  
88 Fru Alis Andresen  
89 Viceinsp. Øjvind Hede
- 568190 Inseminør S Abildskov  
91 fhv. gårdejer M Jensen  
92 Gdr. sognef. Geerthsen  
93  
94 Gårdejer Alfred Jensen  
95 Fhv. gdr. P Sparrevohn  
96 Fru Frida Skov  
97 Fru Selma Petersen  
98 Fru A F Andersen  
99 Fru Inge Bay-Petersen
- 568200 Depotbest. H H Nielsen  
01 Bogh. Poul E Andersen  
02 Fabr. Mogens Burcharth  
03 Fru Oline Østergaard  
04 Grdejer Marius Pedersen  
05 P Lohmann  
06 Gårdejer Aage Klint  
07 Dir. Viktor H Olesen  
08 Fru Anna Seistrup  
09 Murer Kr. Antonsen
- 568210 Vognmd. Vagn Jensen  
11 Murerm. Kr. Thomsen  
12 Bygm. Knud Aa. Paulsen  
13 Gårdejer A Jørgensen  
14 Murerm. Søren Jensen  
15 F G Nielsens Eftf.  
16 Trikotageh. fru Jensen  
17 Fabriksarb. Ib Højrup  
18 Gårdejer And. P Husballe  
19 Ingeniør Erl. Lauridsen
- 568220 Regnsk.kons. E Jensen  
21 Ing. Knud E Krautwald  
22 Sygepl. fru Engebjerg  
23 Lærer S K Oxholm  
24 Andreas Christensen  
25 Sognef. Laur. Jørgensen  
26 Gårdejer Hans Sidelmann  
27 N Juhl Andersen  
28 Gårdejer H Chr. Kock  
29 Hans J Uth, kontr.høns.
- 568230 Gdr. Svend Augustinus  
31 Fabr. W Micheelsen  
32 Tekn. ass. G E Heeris  
33  
34 Grdejer Math. Johansen  
35 Shell Service Station  
36 Gårdejer Holger Poulsen  
37 Smed Henry Schlünssen  
38 Grdejer Jørg. Spedtsberg  
39 Fabriksm. Christiansen
- 568240 Fabr. Hans Petersen  
41 Vognmd. Svend Paaske  
42 Murerm. E Frederiksen  
43 Stjerne-Vask  
44 Fabr. Wiggo Jørgensen  
45 Kontorbest. H Lauridsen  
46 Mek. N Kurt Andersen  
47 Textilarb. J Kjærgaard  
48 Gårdejer A Hansen Krab  
49 Pantef. Aa. Brødsgaard
- 568250 Lærerinde T Lund  
51 ps. postm. A Dræbel  
52 Arbmd. A Frederiksen  
53 Rentier Lars Larsen  
54 Repræs. Kurt Cæsius  
55 Slagterm. Alb. Johansen  
56 Konsulent B Eriksen  
57 Fabr. N M Jørgensen  
58 fhv. skoleinsp. J Fallesen  
59 Husmd. H P Jochumsen
- 568260 Malerm. H Damkjær  
61 Dræningsm. Peter Juhl  
62 Direkt. Harry Svendsen  
63 Dir.sekr. E Christensen  
64  
65 Repræs. N Zachø  
66 Gårdejer J J Albertsen  
67 Bankk. H L Christensen  
68 Mathias Schønemann  
69 Ruteb.chauff. V L Lumby
- 568270 Lillebilvognmd. Kejlstrup  
71 Lærer K H Jensen  
72 Gårdejer Niels Poulsen  
73 Konsulent Uffe Petersen  
74 Fil.best. B Hvidbjerg  
75 Gårdejer Johs. Holm  
76 Agronom V S Kjeldsen  
77 Bramdrupd. Brugsforen.  
78 J P Skaarup  
79 Jydsk Hjemmestegeri
- 568280 Gårdejer Egon Sørensen  
81 H Nielsens Børstefabrik  
82 Fabr. Vesterg. Frandsen  
83 Repr. Eigil Rasmussen  
84 Provisor Syend Karnov  
85 Konsulent/M Hansen  
86 Fru E Damkjær Hansen  
87 Forr.f. Hugo Kristensen  
88 Bramdrupdam Kro  
89 fhv. gårdejer B Sørensen
- 568290 Repr. Erik Jacobsen  
91 Konstr.ing. Kn. Bødker  
92 Forr.f. N K Olesen  
93 Gårdejer Ole Christensen  
94 Fhv. gårdejer C Egebæk  
95 Burcharth's Farvefabr.  
96 tek. tegner U K Møller  
97 Dir. B Husmer Poulsen  
98  
99 Dekor. Henn. Lauridsen
- 568300 Bilofix  
01 Repr. Sv. Aa. Nielsen  
02 Bygm. Ingvard Jensen  
03 Repr. Erik Christensen  
04 Journ. William Willatzen  
05 Repr. Chr. Pedersen  
06 Serapionsord. logebygn.  
07 Insp. G Havelund Jensen  
08 Forpagter J Chr. Larsen  
09 Depotbest. H H Nielsen
- 568310 Tekn. J S John Nielsen  
11 Ark. Jens-Erik Jensen  
12 Advokat H M Viuff  
13 Vognmd. K E Kruse  
14 G Venborg  
15  
16  
17 Forretn.f. E H Levinson  
18 Bilofix  
19 Guldsmed Palle Ruders
- 568320 Sadelm. A Baden  
21 Købmd. Møller Pedersen  
22 Shell Depot  
23 Skolemat.forh. J Klinge  
24 Tekniker E Pickardt  
25 Repræs. C Clemensen  
26 Salgsdir. Rs. Hollænder  
27 Bestyrer Helge Hansen  
28 Repr. Erik H Rasmussen  
29 Arbmd. H Jensen
- 568330 Murerm. And. Nielsen  
31 Civiløkonom V Jessen  
32 Kontorass. Karen Jensen  
33 A/S Swea Staldinventar  
34 Dir. S Trillingsgaard  
35 Planteavl. K Sørensen  
36 Salgskons. Christensen  
37 Salgsch. Viggo Lorenzen  
38 Dyrøglæ Aksel Nielsen  
39 Vognmd. Hans Nielsen
- 568340 Tømrerm. Eli Poulsen  
41 Forr.f. E Lunde Nielsen  
42 Møllek. Viggo Johansen  
43 Kons. E Essemann  
44 Fabr. Folmer Hansen  
45 Købmd. Chr. Pedersen  
46 Landmd. S D Eriksen  
47 Kurt Sørensen  
48 Bogh. A N Nørregaard  
49 Fhv. gårdejer M Hansen
- 568350 Sevo Selvbetjening  
51 Mont. Skovb. Sørensen  
52 Ingeniør Sv. Aa. Kaae  
53 G og R Johansen  
54 Fru Ing.-Lise L Pedersen  
55 Smed Aa. V Sørensen  
56 Bankfuldm. Erik Holm  
57 Fru Dorte Møller Jensen  
58 Lærer Bent Hansen  
59 Kæmner Axel J Nielsen
- 568360 Afd.chef Jørg. Hansen  
61 Repræs. Siem Carstensen  
62 Dir.sekr. I Møller-Larsen  
63 Repræs. Jørgen Sünkens  
64 Lærer Knud Strandbæk  
65 Salgskons. Frederiksen  
66 Fabr. Th. Bredind  
67 Repræs. K E Olsen  
68 Vognmd. Verner Paaske  
69 Tømrer Henn. Nielsen  
568370 Forrd. K Kristensen  
71 Købmd. Viggo Petersen  
72  
73 Ark. Jens-Erik Jensen  
74 Mekan. Frode Knudsen  
75 Fabr. C Ebbesen  
76 K G Kristiansen A/S  
77 Dekorator Jørn Hansen  
78 Gårdejer J H Jepsen  
79 Pens. Jens Sørensen

568380 Salgschef S Christensen  
 81 Malerm. Erl. Lohmann  
 82 Kontorchef E Todbjerg  
 83 Frugtgross. H Larsen  
 84 Bramdrupdam Køreskole  
 85 Damefris. Kirst. Borch  
 86 Repræs. H Fr. Lund  
 87 Bilofix  
 88 Salgsch. Peter Mølholm  
 89 Overlærer M Nissen

568390  
 91 Mekaniker Hans Dam  
 92  
 93 Ravn's Salon  
 94 Repræs. H Fuglsang  
 95 Pelsdyravler N Dam  
 96 Fabr. P A Lunderskov  
 97 A/S Swea Staldinventar  
 98 Bramdrupd. Brugsforen.  
 99 Salgsl. Hans Møller

568400 Harte-Nr. Bramdr. komm.  
 01 Gårdejer Anker Jensen  
 02 Bramdrup Skole  
 03 Montør Jørgen Nielsen  
 04 Pensionist C J Madsen  
 05 Dansk Dataservice A/S  
 06 Rejseinsp. G Brasch  
 07 Pedel J Schill. Sørensen  
 08 Overass. B Hv. Jensen  
 09 Krim.betj. R Rasmussen

568410 Skoleinsp. Aa. Knudsen  
 11 Købmd. Kurt Noack  
 12 Repræs. Hans J Frank  
 13 Lagerchef J L Hansen  
 14 Repr. Sv. Aa. Rasmussen  
 15  
 16 Laboratoriel. Peter Holst  
 17 Fru Christian Andersen  
 18 Bogh. B Gamb. Andersen  
 19 Fru Helga Helene Jensen

568420  
 21  
 22 Entrepr. P Mortensen  
 23 Fru M Juhl  
 24 Autoopr. B Th. Hansen  
 25 Ingeniør Villy Dalsgaard  
 26 Købm. Vesterg. Frandsen  
 27 Ingeniør Jørg. Jørgensen  
 28 Grdejer Thomas Nissen  
 29 Fru Katrine Nielsen

568430 Taksator Per Ramstedt  
 31 Overtoldass. Mortensen  
 32 Tlf. overmek. H Poulsen  
 33 Telegr.mek. E O Petersen  
 34 Murer P Juul Nielsen  
 35 Rev.firm. H Overgaard  
 36 Fru Petra Kjeldsen  
 37 Sigurd Klint  
 38 Bankfuldm. Gejlsbjerg  
 39 Disp. M Christiansen

568440 Repræs. Børge Juul  
 41 Inspektør Ove Peters  
 42  
 43  
 44 Vognmd. K E Kruse  
 45 Autolak. Jørg. Andersen  
 46 Salgschef Frost-Knudsen  
 47 Murerm. Sv. Aa. Olesen  
 48 Bøggild Schweigler  
 49 Smedem. H I Johansen

568450  
 51 Formd. H Kring Jensen  
 52 Urmag. Arnold Pilgaard  
 53 Insp. B Jørgensen  
 54 Dansk Kvindes.f. Børneh.  
 55 Autohd. Kai Andersen  
 56 Lærer F Hougaard  
 57 Repr. Merkl. Kristensen  
 58 Værkf. H A Jørgensen  
 59 Formd. Emil Jensen

568460 Inspektør Erl. Thomsen  
 61 Gdr. H P Aa. Hansen  
 62 Vestervang Textil  
 63 Mekan. Kr. Gravgaard  
 64 Dekor. E Andresen  
 65 Repræs. H J Hansen  
 66 Holmia Plast A/S  
 67 Køkk.chef N V Jeppesen  
 68  
 69 Lærer F B Jeppesen

568470 Fru F H Dalner  
 71 Afd.leder Bent Jensen  
 72 Repr. B Brøchn. Nielsen  
 73 Lærer P Sparrevohn  
 74 Disp. K A Vistisen  
 75 Ing.firma H Overbeck  
 76  
 77 Malerm. Svend C Borch  
 78 Husm. Peder E Pedersen  
 79

568480 Tandl. Erik Crüger  
 81 Værkf. Jens H Staub  
 82 Repræs. Gunnar Jensen  
 83 Faglærer Th. V Nielsen  
 84 Hj.s.pl. fru K M Nielsen  
 85 Repr. E Risg. Mortensen  
 86 Ass. Poul Erik Nielsen  
 87 Ingeniør Bent Lysemose  
 88 Damefris. Lise Justesen  
 89 Regnsk.kon. Axel Skjødt

568490 Kurator Erik Gundtoft  
 91  
 92 Taksator E A Jensen  
 93 Maskinarb. E Pedersen  
 94 Repr. Jørg. B Damgaard  
 95 Lærer O L Jensen  
 96 Læreri. Betty Petersen  
 97 Niels Kirkegaard  
 98 Mont. Grønneb. Johnsen  
 99 Rev.firm. H Overgaard

568500

# NUMMER-TAVLE

NR.

1

**Deres fremtidige  
førerstilling findes på  
den nye MF 187**

M8

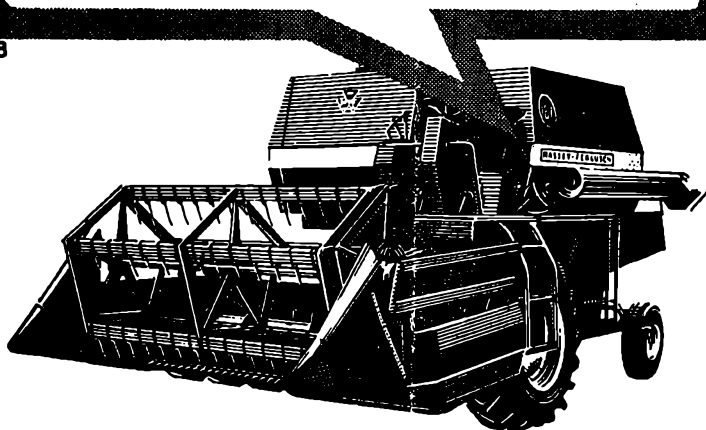

MF 187 er den mest avancerede mejetæsker i mellemklassen . . . større broareal . større halmrysterareal . 15 % større kapacitet . Knivhastighed: 510 slag/min. . Motorkraft: 68 hk Tankkapacitet: 2.200 liter . Rational førerkomfort . Lettere vedligeholdelse . Sikkerhed for reservedele og service .  
Priser fra kr. 43.900,- excl. lev. og moms.



**MASSEY-FERGUSON**

**A/S INGEMANN MADSEN**

**Kolding (05) ★ 52 60 11**

**Vejen (05) 36 02 89**

## OVERSIGTSKORT

over

# TELEFONCENTRALER

hvis abonnenter findes optagne i

## TELEFON-HÅNDBOGEN

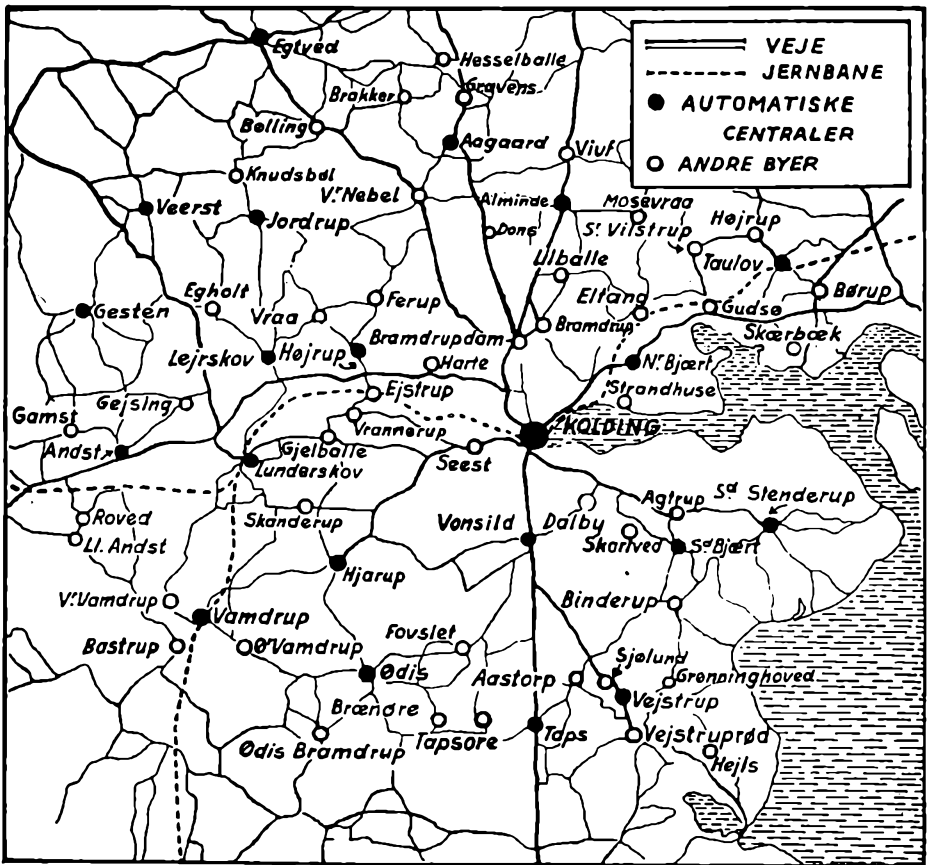

Navneregister for Kolding oplands centraler næste side

Telefon-Håndbogen udsendes gratis til alle telefon-abonnenter i Kolding og opland indenfor ca. 10 km

# Kolding Oplands Centraler

## Tjenestetider samt oprigningsafgifter:

For opkald uden for centralernes ordinære tjenestetider svares — foruden den ordinære samtaleafgift — oprigningsafgifter jfr. nedenstående.

**Centraler med over 200 abonnenter med eventuelle forstadscentraler:**  
Ordinær tjenestetid: Kl. 7—24.

Oprigningsafgift for opkald til egen central: Kl. 0—7: 50 øre.

## Centraler med indtil 200 abonnenter:

Ordinær tjenestetid: Hverdage: Kl. 7—20, søn- og helligdage: Kl. 8—11.  
Oprigningsafgift for opkald til egen central: Hverdage: Kl. 20—22: 25 øre.

Hverdage: Kl. 22—24: 50 øre, kl. 0—6: 1 kr., kl. 6—7: 50 øre

Søn- og helligdage: Kl. 6—8 og kl. 11—24: 50 øre, kl. 0—6: 1 kr.

For kuponeksp. opkald til abonnenter under centraler med indtil 200 abonnenter svares tillige oprigningsafgift til modtagercentralen med følgende beløb:

Hverdage kl. 20—22: 25 øre, kl. 22—24: 50 øre, kl. 0—6: 1 kr., kl. 6—7: 50 øre,

Søn- og helligdage: Kl. 6—8: 50 øre, kl. 11—24: 50 øre, kl. 0—6: 1 kr.

Jule- og nytårsaften i tiden kl. 18—24 svares oprigningsafgift for opkald til egen central med 50 øre ved centraler med over 200 abonnenter og med 1 kr. ved centraler med indtil 200 abonnenter. For udenbys opkald i dette tidsrum svares tillige oprigningsafgift med 1 kr. til modtagercentraler med indtil 200 abonnenter.

Grundlovsdagen regnes som helligdag fra kl. 12.

Takster og taksttabeller: Se grønne blade, de tre sidste sider.

## Navneregister

Alfabetisk fortegnelse over telefonabonnenter ved oplandscentraler indenfor 10—15 km fra Kolding.

(Indenfor efternavnene er navnene ordnede efter stilling).

### Alminde

Indtil automatiseringen ca. februar 1970:

05 - 56 91 11

(bemærk fodnoten)

Efter automatiseringen:

05 - abn. nr.

Kortfelt: 13 e

Postadresser:

B. betyder	6030	Bramdrupdam
G. —	6054	Gravens
V. —	6052	Viuf
intet —	6051	Almind

Alminde Cementvarefabrik (Ivar Baunsgaard og Leif Sandberg) (123) 56 11 23

Alminde Maskinstation (H. Thoning) (229) 56 12 29

Alminde Rasteplads (187) 56 11 87

Alminde Slagterforretning (Peter Jochumsen) Vesterg. 6 (273) 56 12 73

Alminde Sparekasse (filial af Aagaard Sparekasse) Vesterg. pr. V. (200) 56 12 00

Alminde Viuf Fællesskole Viuf pr. V. (225) 56 12 25

Andersen Mogens driftsleder

Almind Hede (214) 56 12 14

Andersen I Kaad fru Viuf pr. V. (183) 56 11 83

Andersen Hartmann lærer Egevej 15 (246) 56 12 46

Andersen Hans mekaniker Viuf pr. V. (54) 56 10 54

Andersen Verner mekaniker Viuf pr. V. (70) 56 10 70

Andersen K tekn. assist. Viuf pr. V. (127) 56 11 27

Andersen Harald vognmd. (103) 56 11 03

Andersen Aage vognmd. (30) 56 10 30

Andersen Hans Aamand, Hesselly Lilballe pr. B. (75) 56 10 75

Andreasen Anker murer Stationsv. pr. V. (197) 56 11 97

Appel Hans gdr. Viufgrd. pr. V. (164) 56 11 64

Ariidsen K gdr. Donsv. (259) 56 12 59

Baltica Assurance-Compagniet A/S Østerg. 2 (130) 56 11 30

Bang Sv. G. gartner. (23) 56 10 23

Bang H P lærer Birkeallé 3 (279) 56 12 79

Bay Martin gdr. Rødmosegrd. (80) 56 10 80

Becker Christensen Jørn slagter Lindev. 3 (284) 56 12 84

Berg Viggo gdr. Kærhave Nr. Sten-derup (142) 56 11 42

Bertelsen V arbejdsmd. Egebo Viuf pr. V. (263) 56 12 63

Bloch Alfred gdr. Sønderg. (53) 56 10 53

Bloch Poul Jørgen gdr. Hede-lund (163) 56 11 63

Bodin Svend arbejdsmd. Mose-vej 15 (146) 56 11 46

Bramming Leonhard amts-vejmd. (155) 56 11 55

Bramming Mogens vognmd. (111) 56 11 11

Brugsen Alminde (E Paarup) (32) 56 10 32

Brugsen Lilballe (uddeier Jens Bonde) pr. B. (60) 56 10 60

Brugsen Viuf (Frede Kyed) pr. V. (68) 56 10 68

Brødsgaard Hans Chr. Igmern. (206) 56 12 06

Brødsgaard Johannes (27) 56 10 27

Brøgger Hans hdsmd. Tofte-vej 5 (232) 56 12 32

Brøndsted Jørgensen A gdr. Blaakær-grd. pr. V. (15) 56 10 15

Buhl Aksel gdr. (1) 56 10 01

Buhl Arne gdr. Lindely Viuf pr. V. (109) 56 11 09

Buhl Sigrid vognmd. Viuf pr. V. (97) 56 10 97

Buhl Kjeld Lindev. 6 (234) 56 12 34

Buhl Knud, Lilballe pr. B. (276) 56 12 76

Carlsson Kr. Axel møbelhdl. pr. V. (236) 56 12 36

Christensen Thorvald forp. Anneks-grd. Viuf pr. V. (114) 56 11 14

Vedrørende

**Alminde:**

Den automatiske central forventes idriftsat ca. febr. 1970 efter nærmere meddelelse i dagspressen.

Før automatiseringen kan kun benyttes de i parentes anførte telefonnumre.

Efter automatiseringen anvend. udelukkende de 6-cifrede numre.



Christensen Tage gdr. Vester- gdr. (44) 56 10 44	Hedehus J C kurator (Skolehjemmet Landerupgdr.) Bøgeallé 2 (269) 56 12 69	Kommunale telefoner
Christensen K B landpostbud Arne- fred Viuf (64) 56 10 64	Holm Karl inv. landm. Viuf pr. V. (195) 56 11 95	Alminde kommune sogneråds- formd. (3) 56 10 03
Christensen Carl murer Linde- vej 10 (265) 56 12 65	Holmgaard H E gdr. Birkelundgdr. Lilballe pr. B. (175) 56 11 75	Viuf kommune sogneråds- formd. (13) 56 10 13
Christensen Ove murer m. Linde- vej 1 (252) 56 12 52	Hvolbøl Ebbe, Lilballe pr. B. (238) 56 12 38	Kosangas Depot Viuf pr. V. (54) 56 10 54
Christensen Kristian vogndm. Lilballe pr. B. (107) 56 11 07	Høj-Hansen A revisor Ege- vej 18 (247) 56 12 47	Krab Hans Henrik gdr. Højvang Lilballe pr. B. (20) 56 10 20
Christiansen J H gdr. Nørremarks- gdr. pr. V. (125) 56 11 25	Højer Hans T Donsv. (136) 56 11 36	Kristensen Søren Madsen gdr. Ravnsgdr. Viuf pr. V. (87) 56 10 87
Christiansen Peter J rentier Viuf pr. V. (192) 56 11 92	Højer Søren kreaturhdl. Viuf pr. V. (59) 56 10 59	Kristensen Josef M tømrer Toft- vej 4 (242) 56 12 42
Christiansen Gunnar Blåværskov pr. V. (264) 56 12 64	Høym Peter musiker Viuf pr. V. (120) 56 11 20	Kristoffersen Aksel gdr. (132) 56 11 32
Christoffersen Dan direktør Hovedg. Viuf pr. V. (145) 56 11 45	Ingwersen Ellen fru Viuf pr. V. (102) 56 11 02	Krogh Børge bagerm. Viuf pr. V. (171) 56 11 71
Clausen Morten pedel Almind-Viuf Fællesskole pr. V. (230) 56 12 30	Ingwersen Vilh. J propr. Elisabeths- minde pr. V. (11) 56 10 11	Kruse A P montør Dallund (221) 56 12 21
Dalsø Autogas Hovedg. pr. V. (218) 56 12 18	Ingwersen Rasmus vogndm. Viuf pr. V. (101) 56 11 01	Kyed Aage vogndm. Viuf pr. V. (159) 56 11 59
Dalsøgas-Viuf Hovedg. pr. V. (218) 56 12 18	Intec Kemi I/S Almind Hede (214) 56 12 14	Landmandsbank Den Danske mand- fred, 14-16 Viuf pr. V. (210) 56 12 10
Damgaard Albert gdr. Viuf pr. V. (49) 56 10 49	Iversen Iver Almind gdr. Lindegrd. Mosevrå (79) 56 10 79	Lange Andreas gdr. Egely pr. V. (243) 56 12 43
Damkjær Frede repræs. Lilballe pr. B. (151) 56 11 51	Iversen Jens Almind rentier (41) 56 10 41	Larsen Jørgen Lykke gdr. Frydens- holm Viuf Vestermark pr. V. (158) 56 11 58
Danielsen Egon slagterm. (16) 56 10 16	Iversen Elsebeth (91) 56 10 91	Larsen Tage malerm. Lilballe pr. B. (153) 56 11 53
Dansk Arbejdsmands Forbund Skoleg. 14 (149) 56 11 49	Jacobsen Aksel gdr. Østergdr. (122) 56 10 12	Larsen Carl seminarielektor Rosenhaven Viuf pr. V. (271) 56 12 71
Dons Ruth fru Toftbo (182) 56 11 82	Jacobsen Henry Buhl mekaniker Viuf pr. V., omst. L. priv. Øster- gade 20 (139) 56 11 39	Larsen Chr. smedem. Lilballe pr. B. (73x) 56 10 73
Eibæk Johannes gdr. Lykkens- borg (161) 56 11 61	Jagd Aage slagterm. Viuf pr. V. (113) 56 11 13	Lassen Carl dyrlæge Nielsens- minde Viuf pr. V. (36) 56 10 36
Eriksen P J Svare install. (190) 56 11 90	Jensen Egil bestyrer Fiskersminde Mosevrå (189) 56 11 89	Lassen Anna fru G. Landev. 1 (124) 56 11 24
Falkenberg V skiltemaler Stations- vej Viuf pr. V. (248) 56 12 48	Jensen Anna fru Viuf Skov pr. V. (196) 56 11 96	Larsen C Kousgaard planteskole- ejer Viuf pr. V. (42) 56 10 42
Forslund Helmer bagerm. (17) 56 10 17	Jensen Laura fru (78) 56 10 78	Lehmann Søren gdr. Viuf pr. V. (47) 56 10 47
Frandsen S forp. Mosevrå (154) 56 11 54	Jensen Ingrid frk. Lilballe pr. B. (61) 56 10 61	Lind Hans, Kristineberg Viuf pr. V. (121) 56 11 21
Frandsen S gdr. Nybogdr. Viuf pr. V. (14) 56 10 14	Jensen Emanuel gdr. (144) 56 11 44	Lindy Papirvarefabrik Toftbo Lomholt H gdr. Viuf pr. V. (117) 56 11 39
Frandsen B tømrer Rosenlund Lilballe pr. B. (217) 56 12 17	Jensen Katrine gdr. Lykkensgdr. Viuf pr. V. (179) 56 11 79	Lund Laurits gdr. Peters- minde (67) 56 10 67
Frandsen Petra (90) 56 10 90	Jensen W gdr. (170) 56 11 70	Lynggaard Villy Toft Aakær pr. V. (9) 56 10 09
Frøderiksen Michael cykel- & mek- værksl. (128) 56 11 28	Jensen Kurt Chr. konsulent Flevo- grden pr. V. (240) 56 12 40	Madsen P gdr. Egevej 9 (63) 56 10 63
Frøderiksen Svend Aage lagerarb. Viuf pr. V. (193) 56 11 93	Jensen A J købmd. (8) 56 10 08	Madsen K Visbech, Lilballe pr. B. (268) 56 12 68
Fris Aase fysioterapeut Kirstine- lyst pr. V. (147) 56 11 47	Jensen J J Vendelboe landmd. Faun- vadgrd. Dons (112) 56 11 12	Madsen Søren Peter, Viuf Skov pr. V. (205) 56 12 05
From Fr. landmd. Lilballe pr. B. (72x) 56 10 72	Jensen Villy malerm. Viuf pr. V. (18) 56 10 18	Majnz J B chauff. Mosevrå (150) 56 11 50
Gerup Gunnar gdr. Byholmgrd. Mosevrå (29) 56 10 29	Jensen Thorkild murer Lykkebo Lilballe pr. B. (250) 56 12 50	Martussen Henry kommunekass. Almind Hede (186) 56 11 86
Gram Kenneth entrepr. Bisgdr. Lilballe (131) 56 11 31	Jensen Jens Peder rentier (157) 56 11 57	Mathiasen Kristian vogndm. Skole- gade 5 (188) 56 11 88
Gregersen Aage M frøavlsskns. Lindlev. (226) 56 12 26	Jensen Otto rentier (135) 56 11 35	Mathiasen Anker vogndm. (133) 56 11 33
Hansen Ejnar amtsvejmd. Viuf pr. V. (174) 56 11 74	Jensen J revisor Vesterg. 28 (222) 56 12 22	Moltrup Hans gdr. Karshøjgrd. Lilballe (48) 56 10 48
Hansen Harald formd. Sønder- gade 13 (249) 56 12 49	Jensen Hans Koed sognefoged gdr. Rouglund pr. V. (51) 56 10 51	Mortensen Niels Buhl gdr. Sysse- bjerggrd. (31) 56 10 31
Hansen H Skougaard forp. Frødahl Viuf Vestermark pr. V. (134) 56 11 34	Jensen Thomas, Kongens- holm (280) 56 12 80	Møller N Høgh diakon Hvilehjemmet Bethel Viuf pr. V. (83) 56 10 83
Hansen Alex gross. (260) 56 12 60	Jepsen Johanne damefrisør (99) 56 10 99	Møller Chr. A statsexam. ejendoms- mægl. Bøgeallé 1 (275) 56 12 75
Hansen Aksel gdr. Nr. Stende- rup (261) 56 12 61	Jepsen Kirsten Buch husholdnings- lærerinde Viuf pr. V. (65) 56 10 65	Møller Jakob gdr. Bakkely pr. V. (168) 56 11 68
Hansen Niels gdr. Viuf pr. V. (184) 56 11 84	Jespersen Eli bestyrer Østerlund Viuf pr. V. (88) 56 10 88	Møller Adolf husmd. (82) 56 10 82
Hansen M B husmd. Viuf Skov pr. V. (24) 56 10 24	Jessen Jørgen S bestyrer Naalebjerg- gdr. (7) 56 10 07	Møller Andreas kolonial- & isenkr- forr. pr. V. (39) 56 13 12
Hansen Kristian lagerformd. Skole- gade 10 (256) 56 13 15	Jessen Jes Svensk gdr. Stagebjerg- gdr. (2) 56 10 02	Nielsen Th. betonsl. Viuf Vester- mark pr. V. (216) 56 12 16
Hansen Jens Chr. murer m. Viuf pr. V. (118) 56 11 18	Jessen Peter gdr. Frydens- lund (28) 56 10 28	Nielsen Gerda damefrisør Lindlev. (212) 56 12 12
Hansen Georg mælkedhl. & ostehdl. Viuf pr. V. (66) 56 10 66	Johansen Jørgen gdr. Mosevrå (89) 56 10 89	Nielsen Karen fru (71) 56 10 71
Hansen Christen pensionist Viuf Vestermark pr. V. (277) 56 12 77	Jørgensen Inger fru (223) 56 12 23	Nielsen Marie fru (Alminde Grus- grav) (86) 56 10 86
Hansen Hans Chr. pensionist Stationsv. 3 (257) 56 12 57	Jørgensen A Brøndsted gdr. Blaaær- gdr. pr. V. (15) 56 10 15	Nielsens Anton F røavl & Frøeks- port A/S (26) *56 13 66
Hansen Kr. tømrer (5) 56 10 05	Jørgensen Jens Peter gdr. & sogne- rådsformd. Trinlund (3) 56 10 03	— — (76) *56 13 66
Hansen Herluf, Viuf pr. V. (85) 56 10 85	Jørgensen Knud gdr. Geillund Lilballe (34) 56 10 34	Direktør K Berner Nielsen priv. (76) 56 10 76
Hansen Thorvald, Mindegrd. Viuf pr. V. (100) 56 11 00	Jørgensen Henning lærer pr. V. (237) 56 12 37	Konsulent Aa. M Gregersen priv. (226) 56 12 26
Hartvigsen Andreas gdr. Kuglegrd. pr. V. (4) 56 10 04	Kjær Andreas forp. Molsbjerggrd. Viuf pr. V. (160) 56 11 60	Nielsen C Lindgaard gross. Lindlev. (235) 56 12 35
Haurballe Bertel gdr. Viuf pr. V. (202) 56 12 02	Kjær Leo lærer Viuf pr. V. (282) 56 12 82	Nielsen Fr. gdr. Pax Viuf By pr. V. (129) 56 11 29
	Kjæbmand Mikka pensionist Lilballe pr. B. (199) 56 11 99	
	Koed O K fru (57) 56 10 57	
	Koed Jens gdr. Mosevraaragd. (50) 56 10 50	
	Koefoed Jørgen sognepræst (22) 56 10 22	

Nielsen Gert gdr. Røjborg Viuf pr. V.	(46) 56 10 46	Rasmussen Jens karelm. Viuf pr. V.	(74) 56 10 74
Nielsen Jørgen gdr. Viuf pr. V.	(162) 56 11 62	Rasmussen Chr. pelsdyravler Viuf Vestermark pr. V.	(209) 56 12 09
Nielsen Sparre gdr. Stensbjerggd. Mosevrå	(215) 56 12 15	Riber Annelise lærerinde Søndergade	(274) 56 12 74
Nielsen Søren gdr. Viuf pr. V.	(204) 56 12 04	Rojek Johs. gdr. Vestergrd.	(137) 56 11 37
Nielsen Th. kioskejer	(187) 56 11 87	Schmidt Nis lærer Skovskolen Viuf pr. V.	(228) 56 12 28
Nielsen Børge kontrolbest. Skolegade 14	(149) 56 11 49	Schmidt Martin fhv. prokur. Egevej 5	(178) 56 11 78
Nielsen Svend Aage lærer Viuf Fællesskole pr. V.	(231) 56 12 31	Schnegelsberg Erik frisør, Viuf pr. V.	(176) 56 11 76
Nielsen Aage manufakturhdl. Viuf pr. V.	(93) 56 10 93	Simonsen Laurids murer Mosevrå	(40) 56 10 40
Nielsen Knud savværksejer pr. V.	(110) 56 11 10	Skov Hans elektroinstall. Viuf pr. V.	(203) 56 12 03
Nielsen Poul Skovgaard smedem. Viuf pr. V., omsl. L.M. Damkjær Nielsen	(116) 56 11 16	Smedemark Karsten gdr.	(272) 56 12 72
Nielsen Rigmor Førslev sundhedsp. Ifltd 7.30-8.30 undt. Lørd. Røjborg Viuf pr. V.	(46) 56 10 46	Sommer H O gdr. Nygrd. Mosevrå	(278) 56 12 78
Nielsen Niels Damgaard vejmd. Viuf Vestermark	(281) 56 12 81	Sørensen Sofie fru Malaga Sørensen Ejner gdr. Viuf Skov pr. V.	(6) 56 10 06
Nielsen Anna Donsv. Viuf pr. V.	(166) 56 11 66	Sørensen Orla gdr. Uldalslund pr. V.	(96) 56 10 96
Nissen E ingeniør Egev. 4	(255) 56 12 55	Sørensen Robert husmd. Nr. Stenderup	(262) 56 12 62
Nyegaard B læge Ifltd 8-9, kons. mand. onsd. torsd. & fred. 9-10.30 tirsd. 16-17.30, lørd. kun e. aftale bønneus. e. aftale Viuf pr. V.	(56) 56 10 56	Sørensen P E lærer Gl. Landevej 13	(220) 56 12 20
Nyegaard J, Viuf Vestermark pr. V.	(283) 56 12 83	Sørensen Magdalene, Søndergade 5	(245) 56 12 45
Nygaard E planteskoleejer Lilballe pr. B.	(213) 56 12 13	Tages Autolakereri, Lilballe pr. B.	(153) 56 11 53
Nygaard Johs., Vesterkær Lilballe	(35) 56 10 35	Tang-Petersen Finn lærer Almind Skole	(77) 56 13 13
Olesen Søren bestyrer Lutteraovl Viuf pr. V.	(105) 56 11 05	Teglaard bestyreren Viuf pr. V.	(201) 56 12 01
Olesen H E forp. Alminde Grusgrav	(258) 56 12 58	Terp-Hansen Otto forp. Gl. Toftegrd. Viuf pr. V.	(38) 56 10 38
Olesen H S J pladesmed	(219) 56 12 19	Thimsen Kirstine konsulent fru Viuf pr. V.	(181) 56 11 81
Olesen H Aa. smedem.	(43) 56 10 43	Thomsen H gdr. Juhsørd. Viuf pr. V.	(45) 56 10 45
Olsen Martha fru Toftev. 8 Parbo Aksel gdr.	(156) 56 11 56	Thomsen Henning konsulent Egevej 8	(251) 56 12 51
Parbo Knud Birkeallé 4	(21) 56 10 21	Thomsen Nicolai salgschef Hestehaven	(194) 56 11 94
Paugan W vognmd. Viuf pr. V.	(106) 56 11 06	Thoning H entrepr.	(229) 56 12 29
Pedersen A H gdr. Stensagergd.	(185) 56 11 85	Thornholm S Chr. værkstedsleder Viuf pr. V.	(119) 56 11 19
Pedersen Sejer gdr. Malskærlund pr. V.	(172) 56 11 72	Toft-Petersen G dyrlæge Jensørd. pr. V.	(122) 56 11 22
Pedersen Thorkild gdr. Østervang Lilballe	(152) 56 11 52	Toft-Petersen R propr. & sognerådsformd. Haurballegrd. Viuf pr. V.	(13) 56 10 13
Pedersen Arne Schytt kroejer Viuf Kro pr. V.	(52) 56 10 52	Trio Fedevarer Lindev.	(235) 56 12 35
Pedersen Hans Peder landpostbud Østerg. 3	(130) 56 11 30	—	(260) 56 12 60
Pedersen Jørgen mejerist Egevej 10	(167) 56 11 67	Tychsen Chr. anlægsgarin. Lilballe	(115) 56 11 15
Pedersen Gerhard salgskons. Birkeallé 5	(62) 56 10 62	Veile Bank A/S Viuf afd. tirsd. onsd. torsd. fred. 9.30-11.30, fred. till. 16.30-18.30	(141) 56 11 41
Pedersen Harry snedker Skansen	(253) 56 12 53	Veigaard Svend gdr.	(98) 56 10 98
Pedersen Vagn S	(95) 56 10 95	Versø Ost Viuf Mejeri A/S pr. V.	(10) *56 12 11
Pedersen Regner elektr. Gl. Landevej 5	(224) 56 12 24	Direktør Th. Søby Kristensen (211) 56 10 10	
Petersen Niels Henning Irisør, pr. V.	(55) 56 10 55	Vestergaard Aage gdr. Frydensborg	(92) 56 10 92
Petersen Svend gdr. Mosevrå	(143) 56 11 43	Vestergaard Jens vognmd.	(138) 56 11 38
Petersen John mekaniker Stationsv. Viuf pr. V.	(267) 56 12 67	Vesterlund Harry lillebilforr.	(140) 56 11 40
Petersen H tømmer Viuf pr. V.	(148) 56 13 14	Videbæk P revisor Egev. 7	(254) 56 12 54
Pihl Torvald tømmerm.	(126) 56 11 26	Wilhelmsen Rasmus gdr.	(108) 56 11 08
Pors Jens gdr. Eskely Mosevrå	(69) 56 10 69	Wilhelmsen Thomas gdr. Toftevang Lilballe pr. B.	(165) 56 11 65
Post- og telegrafekspeditionen i Almind	(19) 56 10 19	Viuf Automobil- og Maskinforretning pr. V.	(70) 56 10 70
Post- og telegrafekspeditionen i pr. V.	(101) 56 11 01	Viufs Bolighus pr. V.	(236) 56 12 36
Poulsen J P gdr. Elbækgrd.	(94) 56 10 94	Viuf Kro pr. V.	(52) 56 10 52
Poulsen Sigurd sognefoged Præstegaarden	(208) 56 12 08	Viuf Møllens Autoværksted pr. V.	(139) 56 11 39
Paarup E uddeler	(32) 56 10 32	Viuf Savværk pr. V.	(110) 56 11 10
Rasmussen Sv. gdr. Elmegr. pr. V.	(241) 56 12 41	Winterberg L kommissionær Viuf pr. V.	(227) 56 12 27
Rasmussen Aage gdr. Langelundgrd.	(58) 56 10 58	Zenith Beton fabr. Viuf Vestermark pr. V.	(33) 56 10 33
		Kont. Veile 85 51 57	(104) 56 11 04
		Østergård Elgil F mekaniker Østervang O gdr. Skanseborg pr. V.	(84) 56 10 84

## Egtved

05 - abn. nr.

Kortfelt: 12 e

Postadresser:			
G. betyder	6054	Gravens	
J. —	6064	Jordrup	
R. —	7183	Randbøl	
V. —	7100	Veile	
Ve. —	6065	Veerst	
Vb. —	6055	Vester-Nebel	
intet —	6040	Egtved	
Alminde Niels V gdr. Refsgrd.	55 10 51		
Alminde Peter gdr. Refsgrd.	55 13 20		
Amstrup E Hvid fhv. gdr. Frydsv. 20	55 15 87		
Amstrup Knud install. Koldingv. 10	55 15 76		
Andersen B fabr.	55 12 48		
Andersen D fabr.	55 11 08		
Andersen Valdemar fiskeriejer Aakjærlund Sparud	55 13 21		
Andersen Karen Boysen fru	55 11 21		
Andersen Erna frk. Kirkev. 28	55 13 16		
Andersen Andreas gdr.	55 13 63		
Andersen Fr. Grundahl gdr. Egtvedgrd.	55 11 41		
Andersen Hans gdr. Spillinggrd.	55 11 13		
Andersen H P gdr. Elkærvej Egtved Skov	55 15 88		
Andersen J Sejer gdr. Hjelmdrupgrd.	55 10 87		
Andersen Laurids gdr. Ormsdal	55 13 36		
Andersen Peter Chr. gdr. Elmelund Bølling	55 13 68		
Andersen Thomas gdr. Egtved Skov	55 14 46		
Andersen Magnus husejer Kirkevej 25	55 14 77		
Andersen T Hoff ingeniør Overgrden	55 15 90		
Andersen Vagn købmd.	55 10 15		
Andersen Niels landmd. Hjelmdrup	55 13 96		
Andersen V B lærer Trannisv. 7	55 13 37		
Andersen Anders K malerm. Sønderg.	55 10 95		
Andersen K P ornecentr.	55 13 63		
Andersen M pensionatsejer Aftensang 17	55 14 62		
Andersen Sv. A postbud Frydsv.	55 12 64		
Andersen A Sejer rentier Frydsv.	55 14 87		
Andersen Niels repræs. Bølling	55 10 35		
Andreasen Petra fru Aftensang	55 13 37		
Andreasen Jens gdr. Bøvgd.	55 14 53		
Andreasen Thorvald gdr. Skyøgebjerg	55 13 02		
Andersen Andreas fabr.	55 13 75		
Arbejdsformidlingen Dalg. 11	55 15 66		
Asmussen Svend - G musikforlægger	*55 14 11		
Bach Niels damefrisørsalon Sønderg. 17	55 11 55		
Baden Leif, Frydsv.	55 12 97		
Baltica Assurance - Compagniet A/S (E. Buhl Gaarde) Dalg. 31	55 11 58		
Bank Henrik L gdr. Vollund	55 11 81		
Barfoed Hans-Ulrik forlagssekr.	55 14 18		
Barfoed Anne statspr. musikpædagog	55 14 18		
Bendixen Chr. fhv. gdr. Frydsv. 35	55 12 51		
Bendtsen Laura frk.	55 10 20		
Bendtsen Ragnhild hjemmesyøgl.	55 11 83		
Bendtsen Ernst murerm.	55 11 83		
Birk Nis gdr. Mosegrd. Vollund	55 13 14		
Bisgaard M P hidsmd. Bølling	55 10 25		
Bjerre Laurits kirkebetj.	55 11 99		
Bjerre Peder landmd. Refsgrd.	55 13 15		
Bjerrregaard Chr. og Sigurd gdr. Lundgrd.	55 15 61		
Bjørn Erik gdr. Ryttergrd.	55 15 56		
Bladt Kramer M amsvejm.	55 13 11		
Bladt Kramer Alfred rutebilchauff.			
Bakkely Smallfort	55 12 79		
Bomosen km. tekn. fabr. Vork	55 15 78		
Salgschef Sv. Aa. Bhutho priv. Veile	82 91 91		
Borgvårdt Harry slagterm. Søndergade 19	55 11 04		
Borgvårdt Viggo vognmd. Kirkev.	55 13 42		
Boserup I M fru Vork	55 15 78		

Bretling H W, Vejlev.	55 1370	Egtved Betonvarefabrik, omst. L	55 1375	Hansen Peter gdr. Fuglsang	55 1092
Brok Niels gdr. Haugrd. Bøgvad Skov	55 1326	O Andresen priv.	55 1275	Hansen Poulin J gdr. Vollundgrd.	55 1380
Brugsen Egtved	*55 1177	Egtved Bio Dalg. 25	55 1127	Hansen Sv. Aage gdr. Ll. Refsgrd.	55 1171
Uddeler H Nielsen priv.	55 1598	Egtved Boghandel Sønderg. 5	*55 1099	Hansen Thorvald gdr. Vork	55 1531
Brugsen Vork	55 1502	Egtved Bogtrykkeri Aftensang 5	55 1362	Hansen Einer hdlsgartn.	55 1019
Bruhn Knud malerm. Kirkev.	55 1090	Egtved Cementstøberi (Ansgar Kristensen) Sønderg. 23	55 1147	Hansen L notelejer	55 1043
Bruhn Svend R, Kirkev.	55 1357	Egtved Elforretning	55 1567	Hansen M Møldrup husejer Vork	55 1553
Bruun Nikolaj gdr. Riisgrd.	55 1521	Install. Jørgen Jensen	55 1133	Hansen Johannes husmd. Bølling	55 1218
Brødsgaard Hans gdr. Koldingshøj Oustrup	55 1286	Elmontør Erling Larsen priv.	55 1376	Hansen Laurits husmd. Egtved Skov	55 1452
Brødsgaard Johannes gdr. Vestergrd.	55 1548	Egtved Elværk, omst. L bestyrer	55 1133	Hansen Johs. landmd. Engvang	55 1394
Brødsgaard Sv. E gdr. Egtved Skov	55 1189	Alfred Petersen priv.	55 1376	Hansen Jacob mekaniker	55 1278
Brødsgaard V gdr. Trannissv. 37	55 1039	Turbinegården Soiarup	55 1391	Hansen Jens møller Bølling MI.	55 1305
Brødsgaard Niels, Præstevænget 15	55 1390	Egtved Gulvbelægning Kirkev. 9	55 1010	Hansen M C skom. Vork	55 1559
Buch M gdr. Højrd. Torsted	55 1324	Egtved Handelsgartneri	55 1484	Hansen V P skom. Koldingsv. 38	55 1175
Buhl Aug. gdr. Nørregrd.	55 1564	Egtved Hotel Dalg. 16	55 1043	Hansen Rich. vaskeriejer Dalg. 29	55 1404
Bundgaard G fiskeriejer Vejlev. 8	55 1086	Egtved Højskolehjem	55 1080	Hansen J vejmd.	55 1354
Busch Svend gdr. Bøgelund	55 1445	Egtved Kro	*55 1455	Hansen Agnete. Dalg.	55 1168
Egtved Skov	55 1012	Egtved Lokalforening Engv. 1	55 1004	Hansen Chr., Nørkjærvej. pr. V.	55 1518
Bæk Th. husmd. Nørregrd.	55 1145	Egtved Mejeri (J Laursen) Vejlev.	55 1465	Hansen Marius Ulff Smalfort 5	55 1414
Bøgvad Fiskeri Bøgvad	55 1102	Egtved Menighedsbørnehave	55 1465	Hansen V, Raabjergvej	55 1349
Bølling Handelsgartneri	55 1237	Toftev.	55 1099	Hasselstrøm Harry chauff. Frydsvej 14	55 1093
Callesen Peder T gdr. Oustrup	55 1351	Egtved Posten, Aftensang 5	55 1273	Haugland Sigurd, Musikhøjskolen Tågelund	55 1408
Christensen Erik Lund advokat Vesters.	*55 1500	Egtved Radio-Service Sønderg.	55 1123	Hauser A ingeniør Vork	55 1352
Christensen Anders automobilhdl.	55 1070	Egtved Savværk & Trælshandel	55 1123	Have Ejnar gdr. Leergrd.	55 1101
Christensen A M pens. førstelærer Præstevænget	55 1066	Egtved Skole kontoret	55 1287	Have Hans gdr. Vork Ødsted pr. V.	55 1527
Christensen Anton gdr. Kratgrden pr. V.	55 1503	Lærerværelset	55 1493	Hedensted Aksel arbejdsleder Fryds.	55 1367
Christensen Iver gdr. Fuglsang	55 1239	Egtved Smede- og Maskinforretning	55 1183	Hermansen E L traktor. Egtved Skov	55 1459
Christensen K A gdr. Vesterlundgrd. Ballegrd. Mark	55 1442	Egtved Svøpeleieferorening	55 1107	Hesselballe Martin gdr.	55 1136
Christensen Kristen Roed fhv. gdr. Koldingsv. 26	55 1331	Egtved Trælshandel og Vognmandsforretning (Ansgar Kristensen)	55 1410	Hjelmdrup Maskinstation	55 1260
Christensen Svend Riber gdr. Damsgrd. Refsgrd.	55 1186	Egtved- Hallen Hjelmdrup.	55 1166	Hjort Niels ejendomshdl. Ørvigv. 90	55 1530
Christensen Jens Laurits husmd. Roedsminde	55 1301	Egtved- Kolding Rutebiler	55 1502	HM Nippelrørfabrik Smalfort 4-6	55 1033
Christensen Chr. landmd. Ø. Thorsted	55 1436	Elmvstrøm Aage uddeler Vork	55 1585	Hoff- Matic Ingeniørfirma Overgrden	55 1590
Christensen Poul D slagterm. Dalg.	55 1152	Elmørry Valdemar provisor Trannissv. 33	55 1533	Holdt Peter K maskinsmed	55 1516
Christensen Sigvald smedem. Vork	55 1512	Enevoldsen H murer. Vork	55 1510	Skovlund Jordrup Skov pr. J.	55 1516
Christiansen Chr. landmd. Bødkersminde	55 1008	Eriksen R, Graahøjrd. Vork	55 1078	Holm Jenny fru Kirkev. 18	55 1075
Christiansen Jørgen radioforhdl. Sønderg.	55 1273	Eriksen Rasmus, Højvangrd.	55 1078	Holm Emil murer.	55 1041
Christiansen Viggo tømrerm. Vesterg. 23	55 1097	Findsen Ole læge privat Dalgade 11	Hemm. nr.	Holt- Peter Jørgensen vangsvejmd. Bølling	55 1419
Christoffersen E Irsagf. Sønderbygrd. Amhede	55 1480	Findsen Ole, Ib Jensen & I A Møller læger 9-12, mand. tiil. 16-18 Ørvigv. 37	55 1001	Holt Aksel gdr. Vanglyst	55 1274
Christoffersen Frode, Østergd., omst. l. Aage Christoffersen	55 1514	Folkmann P H ingeniør Tågelund	55 1198	Horsted Johs. O frugtavlser Venborg pr. G.	55 1262
Clausen Albert gdr. Hvidegrd.	55 1064	Fonslv B A murer Frydsv. 3	55 1435	Houbæk Peter lærer Hjelmdrup. 11	55 1309
Clausen R gdr. Nordhøjrd. Ø. Thorsted pr. Ve.	55 1330	Frank Niels P pensionist Elmely Fuglsang	55 1425	Huss Hans gdr. Hjelmdrup	55 1271
Correll M lærer Sønderg.	55 1439	Frederiksen Keld Hovgaard husmd. Vork	55 1542	Højer H E sygekassekas. Smalfort 18	55 1037
Dalsø Autogas Smalfort 4-6	55 1033	Frederiksen K K pølseforhdl. Præstevænget 3	55 1584	Iversen B fiskerlejer Tågelund	55 1382
Dam Chr. rutebiler	55 1044	Frivilligt Pige Forbund	55 1560	Iversen A P lækkmdd. Bølling Mark	55 1254
Dam Steffen rutebiler	55 1166	Førretningssenter Vork	55 1406	Jacobsen H E C gdr. Skansegården Bølling	55 1203
Damgaard Evald autohdl. Bøgvad. 9	55 1131	From Mogens bankfuldm. Præstevænget	55 1281	Jacobsen S P F lærer Nybjerg MI.	55 1371
Dam Kobindsselfabriken Koldingsv. 10	*55 1366	Gade Niels førsteassistent	55 1144	Jacobsen Viggo maskinst. Refsgrd.	55 1325
Danielsen Almman P gdr. Frydenslund	55 1098	Gamles Hjem De	55 1392	Jakobsen Th. forp. Damsgrd. pr. V., omst. l. Marius Jacobsen	55 1528
Danielsen E vogndmd. Aftensang	55 1417	Godfredsen Karl gdr. Jubelholm	55 1176	Jakobsen Anna gdr. Hejlskovgrd.	55 1192
Danmark Det gjenstande Forsikringselskab Frydsv.	55 1264	Grænsen B lærer Vejlev. 3	55 1356	Jakobsen H E gdr. Bakkebo Bølling	55 1240
Dansk Arbejdsmands Forbund	55 1049	Grønne Børge boghdl. Sønderg. 3	55 1127	Jakobsen Jens Kn. gdr. Gedbjergørd.	55 1524
Egtved Afd. Vejlev.	55 1049	Gaarde Oluf vogndmd. Vork, omst. l. fru Dorthea Gaarde	55 1508	Jakobsen Herluf statshusmd. Bølling	55 1244
Danske Pigespejderkorps Det Førretningssenter Rodbjergørd. Vork	55 1492	Hansen Axel Møller entrepr. Hjelmdrup	55 1260	Jensen Hans bestyrer Fuglsang	55 1386
Daugaard Carl sneedkerm.	55 1014	Hansen J D fiskerlejer Søjarup	55 1030	Jensen Hans Chr. betonarb. Vork By	55 1499
Dyrvig Erik aut. el- install. (elec- tri) Sønderg. 1	55 1059	Hansen M fiskeriejer Refsgd.	55 1383	Jensen Marie fhv. centralbest.	55 1429
Ebbsen Herluf gdr. Lærkesang Vork	55 1537	Hansen Anna fru Ørviggrd.	55 1579	Jensen Kr. direktør Trannissv. 5	55 1009
Ebbsen Marinus husmd. Oustrup	55 1550	Hansen Amor Amorsen gdr. Bøgvad- skov	55 1471	Jensen Jørgen aut. elinstall.	55 1147
Egtved (Afkomspøvrerne for kød- produktion)	55 1212	Hansen Carl gdr. Severinelsby	55 1284	Jensen Haldur fotogr. Spønderg. 7	55 1464
Agronom Axel Nielsen priv.	55 1475	Hansen Chr. gdr. Fredensbø Fuglsang	55 1216	Jensen Egon gdr. Fælleseje Vollund	55 1378
Førsteassistent Niels Gade priv. Assistentkollegiet	55 1281	Hansen Chr. Jensen gdr. Hjelmdrup Mosegrd.	55 1261	Jensen Ejnar fhv. gdr. Kirkev. 10	55 1259
Egtved Apotek Vejlev. 10	55 1003	Hansen Egon Møller gdr. Østerlund Hjelmdrup	55 1257	Jensen F S gdr. Bodlisminde	55 1456
Apoteker H Johansen priv.	55 1476	Hansen Einar gdr. Riisladegrd. pr. V.	55 1501	Jensen Hans gdr. Eskelund Søjarup	55 1029
Egtved Auto-Service	55 1278	Hansen Georg gdr. Amhedegrd.	55 1332	Jensen Hans Chr. gdr. Ballegrd. Mark	55 1120
Egtved Autoværksted	55 1070	Hansen Herluf gdr. Ølgrd. pr. R.	55 1573	Jensen Hans Erik gdr. Nylykke	55 1431
Servicestation og udstilling Aftensang	55 1466	Hansen H P fhv. gdr. Vesterg.	55 1339	Jensen Iver S gdr. Bøgvad	55 1179
Egtved Bageri Vesterg. 1	55 1018	Hansen Johs. Jensen gdr. Ballegrd.	55 1443	Jensen Jens Chr. gdr. Fynsmilde Hjelmdrup	55 1185
		Hansen Kaj gdr. Skovhøjrd.	55 1074	Jensen Jens D gdr. Enghavegrd.	55 1517
		Egtved Skov	55 1412	Jensen Jens P gdr. Skærbækørd.	55 1083
		Hansen Karl gdr. Hedelykke	55 1513	Jensen Otto Langager gdr. Ll. Solvang	55 1233
		Hansen Ole Friis gdr. Rodbjergørd.	55 1540	Jensen Peter gdr. Vinkegrd.	55 1167
		Hansen Othilie gdr. fru Egelund pr. V.			

Jensen Seier gdr. Paaskeborg	55 10 50	Kristensen Hans boelsmd.		Mortensen Hans blikkensl.	
Jensen Valdemar gdr. Kirkebyen	55 12 67	Egtved Skov	55 11 69	Smalfort 4-6	55 10 33
Jensen Aage gdr. Spangmosegd.	55 15 05	Kristensen Karl boelsmd. Bølling Skanse	55 14 37	Mortensen Mary damefrisørinde Dalg. 13	55 11 39
Jensen Hans hdlsmd. Egtved Skov	55 14 78	Kristensen Anton fhv. gdr. Vejle-vej 8	55 10 73	Mortensen Tage C forv. V. Ballesgd.	55 11 18
Jensen Johs. M husmd. Kirkebyen	55 14 21	Kristensen A Rahbek gdr. Sjarup	55 13 17	Mortensen Gerda fru Vejlev. 6	55 15 80
Jensen Karl F kreaturhdl. Kirkev. 7	55 14 01	Kristensen Peter gdr. Vork Nygrd., omsL. L fru Nanna Bruun	55 15 11	Mouritsen Svend savsk. Bakkev. Mousikhøjskolens Forlag	*55 14 11
Jensen Ib, Ole Findsen & I A Møller læger 9-12, mand. 16-18 Ørvingvej 37	55 10 01	Kristensen Niels lokalredaktør Vesterg. 28	55 10 71	Møller A lærer Aftensang 17	55 15 95
Jensen Poul Einar lærer Tingv. 10	55 14 63	Kristensen Ansoar vogndm.	55 11 07	Møller Ejner gdr. Thorstedgd.	55 13 28
Jensen Peter rentier Sjarup v	55 13 79	Kristiansen Johs. dyrlæge Vinkelgrdsvej 4	55 11 96	Møller Jens Chr. gdr. Østerlund pr. V.	55 15 07
Jensen N P skoleinsp. Egtved Skole	55 12 98	Assistenten priv. Trannissv. 16	55 14 94	Møller Niels gdr. Hjelmdrup	55 12 56
Jensen Hans Chr. uddeler Engv. 11	55 14 55	Kristiansen Rob. husejer Kristiansen Tage propr. St. Røedgd.	55 12 92	Møller Peter gdr. Vork Ødsted pr. V.	55 15 47
Jensen A R, Vejlev. 22.	55 11 46	Kruse Arne chauff. Koldingv. 23	55 10 69	Møller I A læge privat Vejlev. 19	55 14 81
Jensen J P, Præstevænget	55 10 06	Kruse Henning gdr. Fuglsang	55 11 48	Møller I A, Ole Findsen & Ib Jensen læger 9-12, mand. till. 16-18 Ørvingv. 37	55 10 01
Jepesen J Holm gdr. Sjarup	55 13 58	Kruse Johs. gdr. Koldingv.	55 10 60	Mørke August fiskem. Sjarup N CR (tekniker Erik Pedersen) Trannissv. 12	55 11 24
Jepesen Knud Holm medhjælper Sjarup Fiskeri	55 15 82	Kruse M vogndm.	55 11 53	Nicolajsen Hans landmd. Bølling	55 12 22
Jepesen Anna Holm Sønderg. 2	55 14 89	Kvist John pens. lærer Præstevænget	55 12 07	Nielsen Axel agronom Afkomsprøvestationen	55 14 75
Jepsen V boelsmd. Ø. Thorsted	55 14 28	Larsen Erling elmontør Vejlev.	55 15 67	Nielsen Eigil chauff. Thorsted	55 11 98
Jepser Kathrine fru Smalfort	55 10 53	Larsen A Skovbo gdr. Østerholm	55 12 94	Nielsen H P chauff. Koldingv. 18	55 14 33
Jepsen Mads gdr. Sjarup	55 11 10	Larsen Henrik gdr. Refsgd.	55 13 41	Nielsen Kaj T chauff. Hjørnebo Bølling	55 15 74
Jepsen H S lærer Vork Skole	55 15 32	Larsen K gdr. Bøvgad Skov	55 13 53	Nielsen Kristian chauff. Hjelmdrupvej 20	55 13 98
Jessen Vald. fhv. restaur. Koldingv.	55 13 60	Larsen Mads gdr. Vollund	55 11 29	Nielsen Th. Sloth fiskeriejer	55 11 49
Jessing Frederik landmd. Refsgd.	55 13 85	Larsen Niels gdr. Tudvad pr. V.	55 14 51	Nielsen Kirsten fru Vejlev.	55 11 50
Johansen H apoteker Vejlev.	55 14 76	Larsen V Brandt hotelejer Dalg. 16	55 14 84	Nielsen A frk. Vesterg.	55 10 79
Johansen Poul chauff. Trannissv. 15	55 13 13	Larsen M J fhv. landmd. Smalfort	55 12 66	Nielsen Arne gdr. Vork	55 15 41
Johansen Svend cykelforr.	55 11 59	Larsen K R manuafkthd. Søndergade 10	55 10 23	Nielsen Egon gdr. Daugrdsminde Bølling	55 12 19
Johansen N P depotbest. Vester-gade 12	55 13 22	Larsen K Bolund møbelhdl. Kirke-vej 9	55 13 91	Nielsen Erling gdr. Vork	55 15 62
Johansen Marie fru Dalg. 9	55 10 34	Lauesen H lærer Tingv.	55 15 06	Nielsen H gdr. Snoghavegd.	55 12 83
Johansen Anton gdr. Mosegd.	55 12 25	Lauesen J A, Koldingv.	55 13 08	Nielsen Hans gdr. Bølling Ladegd.	55 12 49
Johansen J P gdr. St. Ballesgd.	55 10 54	Lauritsen Birte damefrisør fru Aftensang 15	55 15 63	Nielsen Mads Kalfott gdr. Solbakken	55 12 38
Johansen Kaj gdr. Bakkegd.	55 13 38	Laursen J A landmd. Oustrup	55 11 72	Nielsen Niels Peter gdr. Fuglsang	55 13 47
Johansen E smedem.	55 14 20	Laursen V ig Sigurd provst Vejlev.	55 10 04	Nielsen Niels Thomsen gdr. Tinghavegd. Oustrup	55 14 88
Johnsen John gdr. Amhede	55 13 34	Lehmann Svend Aage kørelærer Liegaard Fiskeri Vejlev.	55 13 61	Nielsen Peder gdr. Vangdr. Oustrup	55 11 32
Juhl M, Vork	55 15 38	Liegaard Plantage 1/S	55 13 48	Nielsen R Damgaard gdr. Teglgd.	55 12 11
Junker Reinhard gdr. Bølling Mark	55 12 20	Lind Jørgen viceinsp. Præstevænget 10	55 10 28	Nielsen Svend gdr. Stjordsminde	55 12 29
Jæger R A slagterm. Trannissv. 27	55 10 89	Lindgaard Plantage 1/S	55 12 69	Nielsen V gdr. Østerris pr. V.	55 15 29
Jøker S Nissen & Co. A/S fiskeeksp. Sjarup	55 11 43	Lind Jørgen viceinsp. Præstevænget 10	55 12 26	Nielsen Margrethe iskiosk Møllebakken	55 10 27
Fiskemesterb. Sjarup	55 11 24	Lindegaard O C sognepræst	55 13 40	Nielsen Ann la Cour lærerinde Trannissv. 2	55 15 81
Priv. Olav Jøker - Jensen	55 11 43	Locht Hermann strømprefabr.	*55 13 00	Nielsen Vilgo overing. Oustrup	55 14 15
Fiskeeksp. S Nissen Jøker	55 13 50	Locht Volmer	55 10 96	Nielsen Alfred pensionist Tranniss-vej 18	55 14 88
Jørgensen Villhelm arbejdsmd. Bølling	55 12 55	Lorentsen Jens husmd. Bølling	55 12 72	Nielsen H uddeler Trannissv. 13	55 15 98
Jørgensen Oskar boelsmd. Vork	55 15 54	Lorentzen H J kommuneing. Tranniss-vej 1	55 13 88	Nielsen Gunnar vogndm. Vejlev. 9	55 11 34
Jørgensen Marie distriktjordem.	55 10 57	Lund Christensen Erik advokat Vesterg.	*55 15 00	Nielsen Poul vogndm. Korbenhøj 9	55 13 99
Jørgensen A fru Egtved Skov	55 12 76	Lund L P forp. Højdalgd. Bøvgad	55 12 70	Nielsen Ove & Rolver A/S Fryds-vej 29 omst. t. tømrer Chr Rolver Kirkev. 15	55 11 40
Jørgensen Agdr. Vendborggd. pr. G.	55 12 14	Lund Chr. gdr. Oustrup	55 11 74	Nordbæk Fiskeri (L Knudsen og B Iversen) Tågelund	55 13 82
Jørgensen Axel gdr. Oustrup	55 15 51	Lund E V gdr. Egerod.	55 12 41	Nordesgaard - Jensen Hanne fru	55 11 64
Jørgensen Chr. gdr. Koldingv.	55 11 73	Lund Hans gdr. Egtved Mark	55 13 69	Nybjerg Mølle	55 12 99
Jørgensen Hans J gdr. Oustrup	55 14 47	Lund Svend gdr. Sjarupgd.	55 10 13	Nygaard J J gdr. Østerbygd.	55 14 97
Jørgensen Johs. fhv. gdr. Aften-sang 11	55 14 73	Lærke Anton lærer Vejlev. 36	55 13 72	Nørgaard Aage gdr. Østerbygd. Ø. Thorsted	55 13 27
Jørgensen P speditor L. Roedgd.	55 13 07	Madsen Johs. gdr. Vork pr. V.	55 15 39	Olesen Orla gdr. Højvang Brakker	55 12 52
Kalfott Nielsen Mads gdr. Solbakken	55 12 38	Madsen Niels fhv. gdr. Hjelmdrup-vej 18	55 12 32	Olesen Tage gdr. Fuglehøjgd.	55 15 19
Kastbjerg Chr. M, Sønderg. 6	55 10 36	Madsen Alfred husejer Vesterg.	55 11 26	Olesen Jens Peder Isenkr. Sønder-gade 5	55 14 98
Kjeldsen Herbert gdr. Rungestedlund pr. V.	55 15 49	Madsen Egon husmd. Egtved Mark	55 14 79	Olesen Reoner landmd.	55 13 59
Kjær Sørensen Chr. frøgtmd.	55 10 81	Madsen Jakob maskinst. Hjelmdrup	55 12 02	Olsen C E lærer Brudesø Fugl-sang	55 15 68
Kjær P gdr. Hjelmdrup	55 12 34	Madsen Peter murer Hjelmdrup	55 11 54	Oxlund Søren købmd.	55 10 11
Klingeakhus	55 13 43	Madsen C M urm. og guldsmd. Vesterg. 21	55 10 56	Pabst Harald gdr. Højgd.	55 15 57
Kloster H P gdr. Glasbjergus Sjarup	55 14 40	Mathiesen H J og J M Pedersen autoophug Bølling	55 10 56	Pabst Henrik vogndm. Vork	55 15 45
Knudsen Per Borg arkitekt Bøvgad-gd. Bøvgad	55 14 22	Mathiesen Jens vejformd. Bøvgad	55 13 87	Paulsen P postbud Rita Bøvgadv.	55 11 90
Knudsen L fiskeriejer Vejlev.	55 10 28	Mathiesen Poul & Co. A/S Vejle-vej 26	*55 15 22	Pedersen & Sandholm bagerm. Vejlev.	55 10 94
Knudsen Karen fru Enav. 3	55 14 09	Poul Mathiesen Buskhøj Hjelmdrup	55 14 61	Pedersen Tage bogtr. Aftensang 5	*55 10 99
Knudsen Karen og Nina gdr. Præstevænget	55 10 22	Meldgaard J købmd.	55 11 05	Pedersen Børge chauff. Venborg pr. G.	55 14 26
Knudsen Niels gdr. Tågelund	55 13 81	Michaelsen Knud M vogndm. Kirkev.	55 13 35	Pedersen Ebbe Hartvig Mack dyrlæge	55 11 62
Knudsen P hønseriejer Vork	55 15 35	Michelsen H Brage entrepr. Sjarup	55 11 97	Pedersen Marius fiskehdl. Toft-vej 2	55 13 45
Knudsen Ove rentier Vejlev. 20	55 12 89	Mikkelsen Karen rentrice fru Mikkelsen L A urm. Præstevænget 1	55 10 84		
Knudsen Poul A repræs. Aftensang	55 14 74	Mogensen Johs. gdr. Vibehus Bølling	55 14 38		
Knudsen F N skotilshd. Sønderg. 2	55 10 67	Mogensen Johs. husmd. Bølling	55 12 30		
Knudsen K sognefoged Højstrup	55 15 20	Mogensen Jørgen, Hjelmdrup.	55 12 93		
Kolding Folkebanks Filial	55 11 28	Mortensen Viggo A arbejdsmd. Tolftv. 4	55 13 19		
Kolding Folkeblad (Niels Kristensen) Sønderg. 11, omst. t. priv. Vester-gade 28	55 10 71		55 12 88		
Kommunale telefoner					
Egtved kommune kommuneont.	*55 13 55				
Kæmneren priv.	55 15 72				
Kommuneingeniøren priv.	55 13 88				
Kongsted H J gdr. Bølling	55 12 17				
Korsholm Hans gdr. Bølling	55 12 47				
Korsang Vesterg. 12	55 13 22				
Kristensen Kristian blavler Birkely Ballejsgd. Mark	55 14 41				

Pedersen Sv. Aa. fiskerlejer Vork	55 1546	Refsgaardlund (V Aa. Haagensen)		Thomsen Th. forp. Spjarup	55 13 18
Pedersen Kathrine Brødsgaard fru		Refsgrde	55 10 88	Thomsen K gdr. Godthaab	55 12 82
Præstevænget 15	55 13 90	Rekord Vask Dalg. 29	55 14 04	Thomsen Th. Holser gdr. Bølling	
Pedersen Maren fru Amh. de	55 11 95	Richter Bjørn tegner Skovgrden		Østergd. Pr. O	55 12 08
Pedersen Egil Aug. gartn.	55 11 10	Tågelund	55 14 30	Thomsen Th. O kreaturhdl. 19 - 20	
Pedersen Adolf gdr. Bidalgrd.		Rosenlund Jens gdr. Vork Ødsted		Vejløv.	55 11 70
Oustrup	55 11 82	pr. V.	55 15 43	Thomsen Asger møbelhdl. Aftensang	
Pedersen A Kjør gdr. Thorsted	55 11 63	Rødtness Erling gdr. Bølling	55 12 21	omst. t. priv.	55 10 45
Pedersen Endrup fhv. gdr. Bakke-		Schmidt Henning forp. Vorkgrd.	55 15 04	Thorsen A lærer, tale- og høre-	
vej 12	55 14 05	Schmidt H frisgrm. Vejlev. 18	55 11 11	pædagog Trannissv. 25	55 14 34
Pedersen Jens Peder gdr. Nr. Balles-		Schmidt Nis gdr. Fuglsang	55 10 42	Thuesen Vagn aut. Alfa - Laval forhdl.	
grd.	55 14 50	Schmidt Pauli gdr. Vork	55 15 34	Kirkev. 16	55 11 00
Pedersen Niels P B gdr. Holte - Krog	55 13 84	Schmidt Peter gdr. Bølling	55 12 24	Thuesens Foto Sønderg. 2	55 11 00
Pedersen Peder M gdr. Skelbo		Schnegelesberg B sygepl. Sønder-		Thuesen J J repræs. Koldingv.	55 10 48
pr. J.	55 12 43	gade 13	55 10 68	Thygesen Richard købm. Bølling	55 13 03
Pedersen Peder R gdr. Mosehøj		Simonsen Anna fru Fuglsang	55 15 94	Trachsel G Jøker fiskeeksportør	
Ballesgrde	55 11 80	Simonsen Sørine fru Dalg. 18	55 10 26	Refsgrde	55 14 70
Pedersen Helmer Buchvald husejer		Simonsen Chr. E gdr. Kathrinebjerg	55 15 07	Træindustriens Mæskinkonsignation	
Kirkev. 11	55 11 35	Skjelborg Axel kunstmaler Fryds-		Vejlev. 26	55 15 22
Pedersen Holger husejer Frydsv. 6	55 12 04	vej 21	55 11 19	Taaegelund Fiskeri (Hansen)	55 12 77
Pedersen N husejer Koldingv. 21	55 14 07	Skjødt Bent Vork	55 13 44	Udalls Fisketransort Vejløv. 33	55 10 55
Pedersen Hans fhv. husmd. Tvær-		Skov Kristian gdr. Bøvgvad Skov	55 10 72	Udall Michæli musiklærerinde	
vej 5	55 13 29	Skovgaarden Tågelund	55 15 77	Vejlev.	55 10 76
Pedersen K kæmner	55 15 72	Skovsgaard Erling forp. Llegrd.	55 14 16	Uth Kristian fiskerlejer Spjarup	55 12 90
Pedersen H M maskinhdl. Kolding-		Skovsgaard C gdr. Enemærkegrd.	55 15 15	Utoft Vagn skrædderm. Sønderg.	55 13 23
vej	55 13 33	Skovsgaard Hans gdr. Skovvang	55 11 22	Veile Bank A/S Egtved afd. mand.	
Pedersen Jørgen murerm. Kolding-		Skovsgaard Henry gdr. Højvanggrd.		frachsel G Jøker fred. till. 17,30 -	
vej 7	55 10 58	Hjelmstrup	55 12 46	19,30	55 13 95
Pedersen Ove rutebilchauff. Hjel-		Skovsgaard Ernst sognefoged Pii-		Vejle Amts Folkebad Vesterg.	55 13 73
drupv.	55 12 06	grd.	55 10 61	Vestergaard L bagerm. Vesterg. 1	55 10 18
Pedersen M savværksejer	55 11 23	Skøtt Kai gdr. Grønhøj	55 12 36	Vestergaard Jens gdr. Aftensang	55 11 51
Pedersen H smedem. Bølling	55 12 15	Skøtt Erik, Vork Ødsted pr. V.	55 12 85	Vilain Verner arbejdsleder Dalg-	
Pedersen Erik tekniker Trannis-		Spær- og Laanekassen i Egtved	55 10 09	gade 32	55 12 10
vej 12	55 14 24	Speedtsberg S Bakke.	55 10 21	Villadsen J landoverpolitibetj.	
Pedersen C Bendix tømrerm		Steffensen A bestyrer Enghavegrd.		Hjelmstrupv.	55 12 05
Koldingv.	55 11 30	Bølling	55 12 53	Vingborg N rentier Smalfort 3	55 15 86
Pedersen Hans Lange vogndm.		Steffensen V gdr. Mosegrd. Vork	55 14 83	Vogensen Vagn hjemmesl. 8 - 9	
Koldingv. 19	55 12 01	Styrbæk Svend gdr. Glasbjerg	55 11 42	Amliede	55 14 54
Pedersen Jens Hvollbøl vogndm.		Styrbæk Villy pelsdyravler	55 13 92	Vonsel Svend husmd. Birkehøj	55 14 02
Egtved Skov	55 14 57	Styrbæk Peter, Præstevænget	55 14 35	Vork Fiskeri	55 15 52
Pedersen Julius	55 11 78	Svendsen R og L dekorat. Møllehuset		KonL. Læssøg. 4	Kolding 52 12 67
Peschardt Niels gdr. Oustrup	55 10 52	Bølling	55 14 68	Vaaben K fiskerlejer	55 10 46
Petersen Kai bankbest. Vesterg. 15	55 14 27	Svendsen Magnus gdr. Oustrup	55 14 86	Vaaben L M gdr. Bølling pr. B.	55 12 13
Petersen Anders Hvid gdr. Refs-		Svendsen Ellen, Parkv. 2	55 10 47	Westerlund Gunner tekstiltkn.	
grd.	55 11 25	Svendsen Svend A Sønderg. 5	55 10 65	Tingv.	55 11 60
Petersen Jens Chr. Møller gdr.		Sydjysk Alfa - Lava Service (Vagn		Wilhelmsen A gdr. Vork pr. V.	55 15 23
Svanebjerggrd.	55 12 35	Thuesen) Kirkev. 16	55 11 00	Winkel M P gdr. Granhøjgrd.	
Petersen K M og J O gdr. Oustrup	55 10 62	Søgaard V K hdisgartn. Dalg. 17	55 11 03	Amhede	55 11 37
Petersen L M gdr. Nødkærland		Søgaard Chr. vogndm.	55 10 32	Winkel Johs. Koldingv. 2	55 14 32
Hjelmstrup	55 12 58	Søndergaard Metha krojer	55 11 02	Winterberg Laurits gdr. Gejlager	55 12 28
Petersen Ove gdr. Oustrup	55 11 12	Søndergaard - Hansen Sv. lærer		Østerlund P gdr. Egtved Mark	55 11 65
Petersen Peter gdr. Rosenkilde		Hjelmstrup. 6	55 14 67		
Rugsted pr. V.	55 14 49	Sørensen Rud. blikkenslagerm.			
Petersen L R konsulent Bølling		Dalg. 8	55 11 39		
Mølle	55 13 77	Sørensen K H chauff. Egtved Mark	55 13 65		
Petersen Peter købm. Rugsted-		Sørensen Johs. Skanderup cykelhdl.	55 10 82		
lund pr. V.	55 15 65	Sørensen Chr. fiskerlejer Nybjerg Ml.			
Petersen Kurt manufakturfor.		Bøvgvad	55 11 57		
Vesterg.	55 10 17	Sørensen Peter forp. Dalgrd.	55 10 63		
Petersen Ellen sygepl. Vesterg. 15	55 14 27	Oustrup	55 10 81		
Petersen M M tekstilarb. Fryds-		Sørensen Chr. Kjør fragtm. d.	55 10 13		
vej 11	55 13 74	Sørensen Gunnar gdr. Viedsgrd.	55 14 13		
Petersen Erling tømrerm. Bøvgvad-		Sørensen Gunnar V gdr. Vesterlund			
vej 8	55 13 97	Hjelmstrup	55 12 42		
Petersen Hans vogndm. Vork	55 15 25	Sørensen Holger gdr. Birkely	55 11 88		
Petersen J Hesselhøj pr. V.	55 15 09	Egtved Skov	55 11 17		
Pill L skomagerm. Egtved Skov	55 14 58	Sørensen Jens gdr. Koldingv.	55 13 89		
Poder Peter forp. Taaegelundgrd.	55 12 65	Sørensen Jørg. M gdr. Refsgrde			
Polittstationen Hjelmstrupv.	55 12 05	Sørensen Karl gdr. Skovlund			
Post- og telegrafekspeditionen i		Ø. Thorsted	55 10 85		
Egtved Koldingv.	55 10 24	Sørensen M og D gdr. Brambjerg-			
Poulsen Arne gdr. Solvang	55 12 50	grd.	55 11 15		
Poulsen Theodor gdr. Egtved Mark	55 11 14	Sørensen P M gdr. Vork	55 15 44		
Poulsen J S kontorassist. Refsgrde	55 12 68	Sørensen S gdr. Bølling Mark pr. Vb.	55 12 91		
Poulsen Martin pensionist		Sørensen Villi. fhv. gdr. Trannis-			
Vøllund	55 14 03	vej 13	55 11 93		
Poulsen H tømrerm. Præste-		Sørensen Ejvind kasserer Sønder-			
vænget	55 12 96	gade 16	55 10 09		
Poulsen Jens fhv. vogndm. Bølling	55 13 10	Sørensen Søren lillebilvogndm.			
Poulsen Viggo vogndm. Koldingv.	55 12 00	Refsgrde	55 11 56		
Poulsen Aage vogndm. Bølling	55 13 04	Sørensen Poul lærer Bølling	55 12 45		
Paaske J Aa. snekker Dalg. 32	55 11 87	Sørensen P rentier Sønderg. 9	55 11 91		
Rasmussen J E elektr. Venborglund		Sørensen N P smed	55 10 31		
Venborg pr. G.	55 12 31	Sørensen Carl, Roservang	55 14 23		
Rasmussen A gdr. Duebjerg	55 11 16	Tarp Aa. gdr. Mosebo Bølling	55 12 27		
Rasmussen Fr. Juul gdr. Vork	55 15 36	Termansen Maren husejer Bølling			
Rasmussen J plovmofm. Spjarup	55 11 97	gl. Skole	55 13 06		
Ravn Niels Jørgen gdr. Bakkegrden		Therkelsen S rentier Spjarup	55 12 63		
Bølling	55 12 23	Thomsen J P blomsterhdl. Sønder-			
Refsgaardlund Dambrug	55 11 61	gade 25	55 11 06		

## Gesten

### 05 - abn. nr.

Kortfelt: 13 d

Postadresser:

V. betyder:

Vj. —

Intel —

6065 Veerst

6600 Vejen

6621 Gesten

Abild Peter gdr. Tybækgrd.

Abramsson O A kioskejer Hovedg.

Albrektsen Jakob F landbrugs-

maskinforr.

Alderdomshjemmet

Andersen Sigrd fru Hovedg.

Andersen Kristian gdr. Gyvelv.

Ø. Gesten

Andersen Robert gdr. Villesholm

Andersen Chr. M husmd. V. Gesten

Andersen Ida rentrice Hovedg.

Andreasen Einar brønderg. V. Gesten

Andreasen Niels fhv. tørfvelfabr.

Stavshede

Bach Jensen Niels vogndm.

Banken for Vejen og Orme gn A/S

Bech Verner vejmd. Andstiv.

Bendixen Gustav gdr. sognefoged

Vestervang

Bisgaard Petra fru Stavd Staus-

hede

Boulund Hans O chauff. Gyvelv.

Bramsen Poul bestyrer. Toftegrd.

55 70 56

55 71 96

55 70 01

55 71 21

55 70 19

55 70 83

55 70 14

55 71 45

55 71 82

55 71 08

55 70 84

55 70 03

55 71 03

55 71 38

55 71 09

55 71 60

55 71 75

55 71 52

Brugsen Gesten	55 70 07	Janes Salon Hovedg.	55 71 97	Pilegaard Elly lærerinde Central-	55 71 64
Brunebjerg B gdr. Skovgrd.	55 71 10	Jensen A Juul gdr. Krogslund	55 70 13	skolen	55 71 23
Bundsaaerd M fru Kirkev.	55 71 22	Jensen Bent Dons gdr. Lindegrd.	55 71 70	Platz E M forp. Kærholm	55 70 66
Bundsaaerd K A	55 70 06	Jensen Frederik gdr. Lundgrd.		Platz S gdr. Engholm	55 70 60
Baape Viggo gdr. Kærgrd.		Rålsing pr. Vj.	55 71 53	Post- og telegrafekspeditionen	55 70 17
Gesten Kær	55 71 13	Jensen R S gdr. Sandbjerggrd.		Quist Ejner distriktsforst.	55 70 20
Christensen Hans amtsvejm.		V. Gesten	55 70 90	Rasmussen M (Sydjysk Mar-	55 70 20
Kirkev.	55 71 31	Jensen N Chr. landmd. V. Gesten	55 71 29	garinefabr.)	55 71 92
Christensen Kirstine fhv. centralbest.		Jensen P slagterm.	55 70 40	Rasmussen Ejnar fhv. mejeribest.	55 71 55
Hovedg.	55 71 85	Jensen John R smedem. Kirkev.	55 70 24	Bakkev.	55 71 55
Christensen J Sand købmd.		Jensen C Løwe fhv. stationsforst.	55 71 12	Rasmussen Henry statshusmd.	55 71 63
V. Gesten	55 71 06	Jensen Niels Bach vogndm.	55 70 03	Ravn P kreaturhdl. Ø. Gesten	55 71 63
Christensen E Arvad manufakturhdl.	55 70 46	Jensen- Rustrup Johannes gdr.		Røndbjerg Peder gdr. Solvang	55 71 54
Christensen Aage vogndm. Ø. Gesten	55 71 07	Olesminde	55 71 20	Schelde Sven maskinst.	55 71 54
Christiansen A P købmd. Ø. Gesten	55 70 10	Jepsen P købmd.	55 70 92	Schmidt Edvard gdr. & amtsråds-	55 71 05
Clausen Alfred gdr. Fuglsanggrd.	55 70 37	Johansen E savværksejer	55 70 50	medl.	55 70 86
Clausen Villy opsynsm. Byholm		Jung Franz malerm. Stationallé	55 70 57	Skjøde P J, Bækkev.	55 70 04
Stauskede	55 70 72	Just Carl N gdr.	55 71 49	Skov Mette fru Skovsminde	55 70 36
Dahl Viggo savværksejer	55 70 71	Jørgensen Jens grisehdl.	55 71 74	Skødt Chr. gdr.	55 70 35
Damgaard Peter gdr. Langvadgrd.	55 70 45	Jørgensen Hans Madsen gdr.	55 70 43	Sparekassen	55 70 50
Damgaard Aage gdr. Stavshøde	55 70 99	Jørgensen Johs. Lund gdr. Gesten-		Stauskede Savværk	55 70 50
Damgaard L slagterforr. fru	55 70 18	lund	55 71 32	Stokholm John ingeniørassisst.	55 70 34
Damino Tørrecentral (H C Pihl)	55 70 63	Jørgensen Rud. skrædder	55 70 85	Bækkev.	55 71 76
Dansk Arbejdsmands Forbunds		Knudsen Emil landmd. Røjvang	55 70 54	Svendens Børge linieomtør	55 70 20
Arbejdsløshedskasse	55 71 24	pr. V.		Sydjysk Margarinefabrik (M Ras-	55 70 59
Dansk Vandværks Industri	55 70 82	Kolding Flyveklubs svæveflyver-	55 71 86	mussen)	55 70 11
Dunkerbeck Eugen repræs.		område		Søes Otto købmd.	55 70 67
Tværg.	55 71 80	Kommunale telefoner		Sørensen H bager	55 70 67
Engvang Hansen E gdr. Enemærks-		Gesten kommune kommunkont.	55 70 35	Sørensen Karl dyrlæge	55 70 11
grd.	55 71 02	Larsen A P apoteker	55 70 09	Sørensen J G farvem.	55 71 62
Eriksen Egon gdr. Hegnslund	55 71 68	Larsen H Dines søgnepræst	55 70 28	Sørensen Georg gdr. Højgrd.	55 70 95
Eriksen H G landmd. Ravnholt	55 71 67	Laugesen Jens, V. Gesten	55 70 65	Refsing pr. Vj.	55 71 79
Esildens Esild Kr. gdr. Smederøj		Leco- møbler (Court Starup- Jensen)	55 70 69	Sørensen Karen gdr. Toftelund	55 71 57
pr. V.	55 71 14	Stiulund.	55 70 69	Sørensen Søren Chr. gdr. Engvang	55 71 57
Fallesen Johs. gdr. Ø. Gesten	55 70 68	Leonhard Jørgen gdr. Birkehøjgrd.	55 71 47	Sørensen Tonny gdr. Vesterlække	55 71 43
Fallesen Gotfred mekaniker	55 71 27	Lomborg K M damefrisør Hovedg.	55 70 16	V. Gesten	55 70 08
Feldskov Ejnar, Ø. Gesten	55 71 04	Lorenzen Erik H læge	55 71 00	Sørensen Anton K kreditforen-	55 70 08
Felthaus A gross. Ø. Gesten	55 70 73	Lund L S fhv. gdr. V. Gesten	55 71 11	repræs.	55 71 69
Feldthaus Ejner gdr. Agersørd.	55 70 30	Lyngsø Evald smedem. Hovedg.	55 70 75	Tang- Petersen Else fru V. Gesten	55 71 44
Flugt Kr. gdr. Stavshede	55 71 51	Løve Jensen C fhv. stationsforst.	55 71 12	Tarp Th. & Søn møbelfabr.	55 71 44
Frederiksen Karl lillebilvogndm.		Madsen Jane Birkø damefrisør	55 71 97	Robert Tarp priv.	55 71 39
Andstv.	55 70 22	Hovedg.	55 70 70	Tarp Th. fhv. tømmerh.	55 70 92
Frem Kontrolhønsriet	55 71 28	Mikkelsen Aksel mekaniker		Tatols Udsalg & Bladhandel	55 70 79
Gesten Apotek	55 70 09	Mikkelsen Aage pantefoged	55 70 94	Thomsen Højer gdr. Højbo Refsing	55 70 79
Gesten Autoværksted	55 71 27	V. Gesten	55 70 92	pr. Vj.	55 71 93
Gesten Bageri	55 70 67	Mortensen Karl gdr. Ll. Søndergrd.	55 70 44	Thygesen Svend gdr. Ravnholt	55 70 88
Gesten Centralskole	55 71 61	Mortensen N B landmd. Ø. Gesten	55 70 52	Torp Gunnar hdsigartn. Hovedg.	55 70 97
Gesten Farvehandel Stationallé	55 70 57	Møller Holger Dons gdr. Enghave-		Tækker Chr. gdr. Bækholm	55 71 80
Gesten Gartneri Hovedg.	55 70 88	grd.	55 70 33	ten Veen Cornelius F H repræs.	55 71 80
Gesten Hotel	55 70 82	Nielsen H C bager	55 70 12	Tværg.	55 71 03
Gesten Korn- og Foderstofforretning		Nielsen Brdr. fabr.	55 70 41	Vejen Bank Gesten afd.	55 70 61
A/S	* 55 71 77	Nielsen G M lægeautl. fodpl.		Villumsen Jørgen sygekassekass.	55 71 46
Gesten Manufakturhandel	55 70 46	Stationallé	55 71 18	Vaaben Marie reatrice Ø. Gesten	55 70 25
Gesten Mejeri	55 70 29	Nielsen Carl gdr. Sandagergrd.	55 70 48	Vaaben H J, Marjereg.	55 70 65
Gesten Silofabrik	55 71 40	Nielsen Herluf hønseriejer	55 71 28	Winther Hansen Frits manufakturhdl.	55 70 62
		Nielsen Anders landmd. Fuglsang-		Østergaard Sigvald husejer	55 70 62
Gesten Sogns Sygeplejeforening	55 71 01	hus	55 71 48	Ø. Gesten	
(sygeplejersken)	55 71 71	Nielsen E landmd. Højvang	55 70 98		
Gesten Sygekasse (kassereren)	55 71 14	Nielsen L B vogndm.	55 71 33		
Gesten Træindustri		Nielsen K J vurderingsformd.	55 70 60		
		Tværg.			
Grønæk Niels gdr. Højmosegrd.	55 71 34	Nielsen Kristian A, Gyvelv.	55 71 50		
Habekost Erik graver Kirkely	55 71 58	Ø. Gesten	55 71 36		
Habekost Karl gdr. Havelv	55 70 38	Olesen Svend gdr. Ø. Gesten	55 70 21		
Hansen Laurids K elinstall.	55 71 15	Olsen J M bagersv. Langbjerg	55 70 29		
Hansen I Haahr fabr.	55 71 40	Olsen A mejeribest.	55 71 35		
Hansen M Appel fru Nyg.	55 71 81	Pedersen Yonna damefrisør	55 70 87		
Hansen Hans gdr. Sekjærgrd.		Pedersen Axel Buhl fiskeriejer	55 71 35		
V. Gesten	55 70 15	Pedersen Svend frisørm.	55 70 55		
Hansen Jens fhv. gdr. Gyvelv.	55 70 78	Pedersen Johannes gdr.			
Hansen Peter Raarup gdr. Nørgrd.	55 70 31	Pedersen Kr. Nissen gdr. Bjørn-	55 71 16		
Hansen Aage landmd. Ny Engholm		kærgrd.	55 70 51		
V. Gesten	55 70 47	Pedersen Hans husmd. Ø. Gesten	55 71 59		
Hansen Frits Winther manufakturhdl.	55 70 65	Pedersen Svend Rask lærer Nyg.	55 71 71		
Hansen Sigfred mælkehdl.	55 71 95	Pedersen Aa. mejerist.	55 71 73		
Hansen H Hviid og Søn	55 70 44	Pedersen Verner møbelfabr.	55 70 76		
Hjørth Arne forp. Højrupgrd.	55 70 49	Pedersen Kristen pensionist Ø. Gesten	55 70 80		
Hollensen E rejsebud	55 70 93	Skov	55 71 42		
Huss Henning gdr. Rodbjerggrd.	55 70 02	Pedersen Dorthea reatrice Blokbo	55 71 17		
Huss Christian reatrice Gyvelv.	55 71 90	Petersen Andreas gdr. Moselund	55 70 39		
Hvegholm Vagn hdsmd.	55 70 74	V. Gesten	55 70 05		
Hviid H R urm.	55 71 30	Petersen Johs. gdr. Lavmosegrd.	55 70 23		
Højrup G, Højrupgrd.	55 70 32	Ø. Gesten	55 71 37		
Høst Henry fhv. gdr. Gyvelv.	55 70 53	Petersen Martin gdr. maskinstation	55 71 66		
Haagensen V Aa. direktør	* 55 71 77	Blokager			
Ibsen A tomrerm.	55 70 81	Petersen Michael gdr.			
Jacobsen Tage gdr. Solager Gamst	55 71 56	Petersen Hans P murerm.			
pr. Vj.		Petersen E møbelpolstr. Stauskede			
Jakobsen J J gdr. Abildhøjgrd.	55 70 96	Pihl A B malerm. Bækkev.			
Refsing pr. Vj.					

## Hejls

se under Vejstrup

# Hjarup

Indtil automatiseringen ca. marts 1970:

05 - 59 31 11

(bemærk fodnoten)

Efter automatiseringen:

05 - abn. nr.

Kortfelt: 13 e

## Postadresser:

L. betyder 6640 Lunderskov  
V. — 6580 Vamdrup  
Intet — 6000 Kolding

Andersen A Ørngaard fabr. Skanderup pr. L. (133) 59 41 33  
Andersen M Eg forv. Wissingsminde pr. L. (92) 59 40 92  
Bach Johs. overfoderm. Wissingsminde pr. L. (125) 59 41 25  
Bramsen H J gdr. Skovhøjgrd. (63) 59 40 63  
Bramsen Vagn E gdr. Frisenhavn pr. V. (13) 59 40 13  
Bramsen Aage gdr. (42) 59 40 42  
Brodersen S E telefonmontør Skanderup (113) 59 41 13  
Brugsen Hjarup (C Jensen) (3) 59 40 03  
Brugsen Skanderup pr. L. (104) 59 41 04  
Buhl Aage gdr. Gaarsholt pr. V. (40) 59 40 40  
Bøgesvang Villads vognmd. Skanderup pr. L. (88) 59 40 88  
Bjgsen Anni damefrisør (146) 59 41 46  
Carlsen H uddeler Skanderup pr. L. (104) 59 41 04  
Christensen Knud chauff. Ødisvej (75) 59 40 75  
Christensen Vagn lagerforv. (138) 59 41 38  
Christiansen H gdr. Skanderupør. pr. L. (8) 59 40 08  
Engholm Kirstine fru Skanderup pr. L. (18) 59 40 18  
Eskesen Valborg fru Skanderup pr. L. (97) 59 40 97  
Fisker Anna (52) 59 40 52  
Friis Hans Verner gdr. Enghøjgrd. (10) 59 40 10  
Friis Johs. P gdr. Fædresminde (27) 59 40 27  
Friis Peter Povlsen gdr. Fredensbo (24) 59 40 24  
Friis Poul tømmer Anesminde (44) 59 40 44  
Friis Martinus tømmer. (103) 59 41 03  
Grønberg Svend A partn. Mølvang Skanderup (140) 59 41 40  
Gudmund-Høyer T valgmenighedspræst Skanderup pr. L. (89) 59 40 89  
Hansen Carl frugtavlser Skanderup pr. L. (110) 59 41 10  
Hansen Anker Dam gdr. Høstedgrd. pr. L. (84) 59 40 84  
Hansen Gunnar gdr. pr. L. (33) 59 40 33  
Hansen Holger gdr. Baunfeldt (47) 59 40 47  
Hansen Jens gdr. Baunfeldt (47) 59 40 47  
Hansen Johan gdr. Skovlund (64) 59 40 64  
Hansen Mary lærerinde Skanderup By (68) 59 40 68  
Hansen S tømmer Skanderup (45) 59 40 45  
Henriksen Knud Erik maskinst. Skanderup pr. L. (60) 59 40 60  
Hjarup Andelsmejeri (M Jensen) (15) 59 40 15  
Hjarup Karosseriværksted (53) 59 40 53

Hjarup Maskinfabrik (P E Petersen) Slottet (154) 59 41 54  
Hjarup Mølle (P Ellgaard Kjeldsen) (22) 59 40 22  
Hjarup Ornecentral pr. L. (33) 59 40 33  
Holm P gdr. Kærholm Nyskov pr. V. (76) 59 40 76  
Jacobsen J P lillebilvognmd. (5) 59 40 05  
Jensen Helga frk. Lervangen (148) 59 41 48  
Jensen Aksel gdr. Grænsemind pr. V. (19) 59 40 19  
Jensen Fridlev gdr. Skovlyst (101) 59 41 01  
Jensen Niels A gdr. Nørgrdslund Skanderup (134) 59 41 34  
Jensen Peter gdr. Mindebo (16) 59 40 16  
Jensen Hans Peder inspektør Skovly pr. V. (35) 59 40 35  
Jensen Viktor Konsted smedem. pr. L. (87) 59 40 87  
Jessen Karen fru (14) 59 40 14  
Jessen Mathias gdr. Nyskov pr. V. (46x) 59 40 46  
Jessen Vagn gdr. Østergdr. (30) 59 40 30  
Johansen Henrik gdr. Siverland Skanderup (117) 59 41 17  
Johansen Hans N. Skanderup pr. L. (12) 59 40 12  
JydsK Brandforsikring Skovly pr. V. (35) 59 40 35  
Jørgensen Niels Chr. anlægsgartn. Skanderup pr. L. (145) 59 41 45  
Jørgensen Johs. E landmd. Skanderup pr. L. (136) 59 41 36  
Jørgensen Peter G landmd. Skanderup pr. L. (111) 59 41 11  
Jørgensen J smedem. Skanderup (91) 59 40 91  
Jørgensen Helene, Damkærhus Skanderup pr. L. (130) 59 41 30  
Kjeld Kr. gdr. Søslettegrd. pr. V. (41) 59 40 41  
Kjeld Herluf landmd. Søvanggrd. pr. V. (79) 59 40 79  
Kjeldsen N E gdr. (54) 59 40 54  
Kjeldsen P Ellgaard møllelejer og vognmd. (22) 59 40 22  
Klinting Oluf forstander Skanderup pr. L. (126) 59 41 26  
Knudsen Anker forp. Tanke-dal (39) 59 41 75  
Knudsen N V forp. Hjarupgrd. (17) 59 40 17  
Knudsen Cecilie fru L. Tanke-dal (20) 59 40 20  
Knudsen Aage V gdr. Enghave-grd. (32) 59 40 32  
Knudsen Børge Vilhelm maskinsn. (62) 59 40 62  
Kragh P Friis gdr. Skanderup pr. L. (85) 59 40 85  
Kragh Svend Friis gdr. Skanderup pr. L. (95) 59 40 95  
Kristensen J propr. Elisalund — (2) 59 40 02  
Lange H P fabriksarb. (69) 59 40 69  
Larsen Th. forp. Mariegrd. Skanderup pr. L. (71) 59 40 71  
Larsen Viggo gdr. Poulsminde (9) 59 40 09  
Larsen Valdemar lærer Skanderup Friskole pr. L. (80) 59 40 80  
Lauridsen Hans Chr. husmd. (49) 59 40 49  
Lauridsen L salgsleder f. D. L. K. (55) 59 40 55  
Lauritsen Aksel Qvist Skanderup pr. L. (98) 59 40 98  
Lindberg Rudolf bygm. Ødisv. (150) 59 41 50  
Madsen Leif Freder husmd. (78) 59 40 78  
Madsen Fr. landmd. Skanderup pr. L. (57) 59 40 57

Mendel Lene fabr. fru Kastaniegrden (119) 59 41 19  
Møjby Bertel gdr. Højrupsmind Skanderup pr. L. (93) 59 40 93  
Møldrup H. Skanderup pr. L. (100) 59 41 00  
Møller N gdr. Skanderup pr. L. (143) 59 41 43  
Møller Niels gdr. Lindegrd. (70) 59 40 70  
Møller Niels karetm. Skanderup pr. L. (108) 59 41 08  
Nielsen Ingvar arbejdsmd. (142) 59 41 42  
Nielsen Oluf J forp. Nygrd. Nyskov pr. V. (46y) 59 41 74  
Nielsen Emanuel gdr. Pargumlund (109) 59 41 09  
Nielsen Jens R gdr. Grønvanggrd. pr. L. (122) 59 41 22  
Nielsen Niels Knude gdr. Mejerigrden (26) 59 40 26  
Nielsen C G husmd. Ländlyst Skanderup pr. L. (102) 59 41 02  
Nielsen H vognmd. (51) 59 40 51  
Nielsen Alfred (74) 59 40 74  
Nissen H. Baungrd. (50) 59 40 50  
Nørngaard Egil tegner Mølvang Skanderup (141) 59 41 41  
Ohnemus Jørgen direktør Østerlund (61) 59 40 61  
Olesen Ely fru (23) 59 40 23  
Olesen A karetm. (53) 59 40 53  
Papaard Morten husmd. Skadderup pr. L. (96) 59 40 96  
Paulsen H G tobakshdl. (25) 59 40 25  
Pedersen Laurids forp. (105) 59 41 05  
Petersen N J forp. Rørkærgrd. pr. L. (82) 59 40 82  
Petersen S V førstelærer Hjarup pr. L. (116) 59 41 16  
Petersen P E maskinfabr. Slottet (154) 59 41 54  
Petersen O styrmd. Skanderup Møllevang (149) 59 41 49  
Pribe Chr. A hdsmd. Kærgrd. Skanderup (90) 59 40 90  
Rask Otto gdr. Engholm Skanderup pr. L. (4) 59 40 04  
Rasmussen C forp. Hjarupdam-grd. (58) 59 40 58  
Simonsen Simon propr. Wissingsminde pr. L. (112) 59 41 12  
Skanderup Friskole pr. L. (80) 59 40 80  
Skanderup Smede- og Maskinværksted (91) 59 40 91  
Skanderup Ungdomsskole pr. L. (126) 59 41 26  
Skanderup-Hjarup Forbundsskole pr. L., oms L. biblioteket (123) 59 41 23  
Skovgaard N F gdr. Skanderup pr. L. (129) 59 41 29  
Stenzel Jens mejeriarb. (141) 59 41 47  
Straarup A gdr. Toftegrd. (6) 59 40 06  
Straarup Esbern gdr. Hjarup Vestergrd. (21) 59 40 21  
Straarup L H pensionist Nørrevang Skanderup pr. L. (153) 59 41 53  
Svendsen K E gdr. Damkjærgrd. Skanderup pr. L. (131) 59 41 31  
Sørensen E forp. Skanderup Nørregdr. pr. L. (94) 59 40 94  
Sørensen E K gdr. Skovborghus Nyskov pr. V. (38) 59 40 38  
Sørensen Johs. smedem. (37) 59 40 37  
Thomsen B gdr. Lærkenborg (65) 59 40 65  
Thomsen Th. gdr. Frdriksminde (128) 59 41 28  
Thomsen Benny Thaysen kontorassistent. Skovhuset Skanderup pr. L. (115) 59 41 15  
Thomsen V propr. Rosenlund pr. L. (124) 59 41 24

## Vedrørende

# Hjarup:

Den automatiske central forventes idriftsat ca. marts 1970 efter nærmere meddelelse i dagspressen.

Før automatiseringen kan kun benyttes de i parentes anførte telefonnumre.

Efter automatiseringen anvend. udelukkende de 6-cifrede numre.

Uldall Peter H maskinm. Mølvang  
Skanderup (48) 59 40 48  
Vibjerg M gdr. Skanderup  
Nygd. (81) 59 40 81  
Vistoft Jørgen B ingeniør Hjarup  
gl. Præstegd. (73) 59 40 73  
Viuft Erik gdr. Fløjbjergpr. V. (43) 59 40 43  
Wærncke N fru  
Wind-Friis J gdr. Thomas-  
minde (137) 59 41 37 (34) 59 40 34

Høggaard Poul autl. install.  
Skovlundgdr. (23) 59 90 23  
Højrup Andelsmejeri  
Jensen Henry entrepr. (9) 59 90 09  
(88) 59 90 88  
(63) 59 90 63  
Jensen Aksel gdr. Højvang  
Jensen Thomas skrædderm.  
Højrup (40) 59 90 40  
(33) 59 90 33  
Jensen S Anker vogndm.  
Jensen Jens Peder Lynggdr.  
Ejstrup (98) 59 90 98  
(59) 59 90 59  
(9) 59 90 09  
(6) 59 90 06  
Jepsen Adolf konfektuehdt.  
Jepsen E Brinck mejeribest.  
Jessen J S uddeler  
Justesen Just murer pantefoged  
Højrup pr. J. (47) 59 90 47  
Jøker Peter Nissen fiskeriejer  
Hvilestedgd. Ejstrup (11) 59 90 11  
Jørgensen Hans Jørgen gdr.  
Vestergdr. (19) 59 90 19  
(35) 59 90 35  
Kjærhus I damefrisør Ferup  
Kristensen T S garth. Hvilested  
Ejstrup (108) 59 91 08  
Kristensen K sinedem. Højrup  
pr. J. (28) 59 90 28  
Kristiansen A, Ferup Nyvang  
Krogh Jørgen A gdr. Bøggely Jordrup  
Skov pr. V. (Agård 55 34 74) 59 91 35  
Landmark Hans gdr. Ferup (15) 59 90 15  
Larsen Knud bagerm. Ejstrup  
Lautrup Erling hdlsm. d. Ej-  
strup (100) 59 91 00  
Lind Bent Engvanggdr.  
Ejstrup (96) 59 90 96  
Lohmann Willy malerm. Hvilested  
Ejstrup (91) 59 90 91  
Lund Jens maskinm. Elmely  
Madsen Jens gdr. Højgd.  
Ferup (27) 59 90 27  
(55) 59 90 55  
Mathiasen M B købmd.  
Mikkelsen Anders P malerm.  
Højrup (71) 59 90 71  
Moos Jes Christian gdr. Eølund  
Ferup (24) 59 90 24  
Mortensen Harald kørselsleder  
Ejstrup (94) 59 90 94  
Mortensen Eleonora R overlærer  
Ferup (41) 59 90 41  
(84) 59 90 84  
Nielsen K arbejdsmd. Ejstrup  
Nielsen Johs. fiskem. (Haugdr.  
Fiskeri) (25) 59 90 25  
Nielsen Hans gdr. Fuglelund (61) 59 90 61  
Nielsen Benny montør Ejstrup (95) 59 90 95  
Nielsen Axel repræs. Åbo  
Ejstrup (90) 59 90 90  
(57) 59 90 57  
Nielsen Sv. vogndm. Paabyhøj  
Nissen Emil husdm. Stenvadhøj  
Ejstrup (93) 59 90 93  
Pachai J gdr. Haugdr. Stub-  
drup (89) 59 90 89  
Pedersen A boelsmd. Kilde-  
vang (30) 59 90 30  
Pedersen P fiskeriejer Asbøl-  
dal (5) 59 90 05  
Pedersen Chr. gdr. Knuds-  
minde (75) 59 90 75  
Pedersen Stefan de Place gdr.  
Ferup Nyvang (Agård 55 33 74) 59 91 34  
Pedersen Ole overmontør Ej-  
strup (60) 59 90 60  
Pedersen S Schultz revisor  
Ejstrup (86) 59 90 86  
Pedersen J V snedkerm. Sten-  
vadhø (85) 59 90 85  
Pedersen Hardy F, Ejstrup  
Hotel (44) 59 91 44  
Pedersen Svend Legaard. Aalykke-  
gdr. (68) 59 90 68

Piihl Johannes murerm. Hvile-  
sted (✓) 59 90 67  
Piihl Konrad tømrer og bygnings-  
snedker (73) 59 90 73  
Pilgaard Harald gdr. Humlebjerg  
Højrup (36) 59 90 36  
Ploug Vera fru Ejstrup (80) 59 90 80  
Rasmussen Tage gdr. Ferupgdr. (3) 59 90 03  
Rasmussen Rasmus fhv. kirkebetj.  
Højrup pr. J. (29) 59 90 29  
Rasmussen Gunder syerske Højrup  
pr. J. (58) 59 90 58  
Ravn Holger gdr. Stenhavvegdr.  
Højrup (17) 59 90 17  
Ravn Thorvald gdr. Ferup  
Refslund Agnes fru Ejstrup (26) 59 90 26  
(82) 59 90 82  
Roed A gdr. Toftvang Ferup  
Roed Jens, Ferup (2) 59 90 02  
(74) 59 90 74  
Sams Jens og Jørgen gdr.  
Højrup Overgdr. (54) 59 90 54  
Sandvej J Berg gdr. Højrup  
pr. J. (18) 59 90 18  
Schelde Brødr. gdr. Ferup  
Schelde Sune gdr. Aakjærland  
Schultz Hans gdr. Brændsmadgdr.  
Ferup (16) 59 90 16  
(20) 59 90 20  
Schultz Jens, Kjeldsminde  
Højrup (81) 59 90 81  
Skovrup Aage gdr. Ferup Ny-  
vang (50) 59 90 50  
Spødsberg Henry gdr. Sødal-  
gdr. (72) 59 90 72  
Spødsberg Kristen gdr. Ejstrup  
Tamberg Jakob gdr. Ferup  
Nyvang (43) 59 90 43  
Thomsen Herdis dameskrinde  
Ejstrup (79) 59 90 79  
Thomsen Agnes kontorassist.  
Vrannerup (34) 59 90 34  
Thomsen Erik metalsl. Ej-  
strup (104) 59 91 04  
Tilsted-Pedersen J hospitals-  
dir. (46) 59 90 46  
Østergaard Bothilde gdr. Østergd.  
Ejstrup (37) 59 90 37  
Aalykkegaard Gartneriet (68) 59 90 68

## Højrup-Ferup

Indtil automatiseringen ca. marts 1970:

05 - 54 81 11

(bemærk fodnoten)

Efter automatiseringen:

05 - abn. nr.

Kortfelt: 13 e

Postadresser:

J. betyder 6064 Jordrup  
V. betyder 6055 Vester-Nebel  
intet - 6000 Kolding

Alpedalens Børstefabrik (102) \*59 90 44  
- (103) \*59 90 44  
Søren Petersen priv. Kolding 52 75 73  
Hans Mikkelsen priv. Vamdrup 58 15 16  
Andersen N Uldall vogndm.  
Ferup (78) 59 90 78  
Andersen J Riisberg Hvilested  
Kro (8) 59 90 08  
Augustinus N tømrer Ejstrup  
(14) 59 90 14  
Bloch Kristine pensionist  
Ejstrup (105) 59 91 05  
Brugsen Ejstrup (6) 59 90 06  
Brugsen Ferup (22) 59 90 22  
Brødsgaard Anna Marie gdr.  
Brødsgdr. (32) 59 90 32  
Bundsgaard Niels rentier  
(64) 59 90 64  
Christensen Peter gdr. Højvanggdr.  
Ferup Nyvang (Agård 55 34 75) 59 91 36  
Christensen Hans smedem.  
Ferup (48) 59 90 48  
Christensen Ib Lyng smedevs.  
Ferup (42) 59 90 42  
Dahl Jørgen gdr. Nebelsminde  
Ejstrup (77) 59 91 21  
Damgaard Niels J gdr. Ferup  
Nyvang (51) 59 90 51  
Damgaard J P, Hvilested  
Grusgrav (7) 59 90 07  
Dinesen J proor. Højrupgdr.  
Due Poul montør Ejstrup (101) 59 91 01  
Ejler Kristen gdr. Ferup  
(45) 59 90 45  
Ejstrup Bageri (21) 59 90 21  
Ferup Stålvarefabrik A/S Ferup  
gl. Skole (31) 59 90 31  
Hansen Holger automek. Ej-  
strup (87) 59 90 87  
Hansen Jens Lindgaard gdr.  
Vesterlund (76) 59 90 76  
Hansen Laurits gdr. Ferup  
Nyvang (38) 59 90 38  
Hansen Einar skovarb. Ferup  
Nyvang (83) 59 90 83  
Hansen Kjeld uddeler Ferup  
Haugard fiskeriselsk. (22) 59 90 22  
(25) 59 90 25  
Hemrich H reklamechef  
Højrup (56) 59 90 56  
Holst Julius gdr. Virkelyst  
Hvilested Kro (12) 59 90 12  
(8) 59 90 08

## Jordrup

05 - 54 51 11

Kortfelt: 13 e

Postadresser:

V. betyder 6065 Veerst  
intet - 6064 Jordrup

Alderdomshjemmet 44  
Andersen Hans Rostgaard gdr. 8  
Andersen Oskar gdr. Skovvang 33  
Andersen Peder Rostgaard gdr.  
Lysholt 126  
Andersen Peter gdr. Jordrup  
Vestermark 61y  
Andersen Svend Erik gdr. Ll. Midtørd. 49  
Andersen Vagn landmd. Jordrup  
Vestermark 115  
Andersen Evjin 92  
Antonsen S P gdr. Havkroggdr. 137  
Appel J vogndm. Knudsbøl 113  
Baltzeren Chr. skind- og produkthdl.  
Egholt 34y  
Berg Erling gdr. Bygrden 82  
Bjerre-Andersen P salgschauff. 25  
Bjerrisgaard S J auto- og maskinforr. 45

Vedrørende

Højrup-Ferup:

Den automatiske central forventes idriftsat ca. marts 1970 efter nærmere meddelelse i dagspressen.

Før automatiseringen kan kun benyttes de i parentes anførte telefonnumre.

Efter automatiseringen anvend. udelukkende de 6-cifrede numre.



Bjerrisgaard J Igmrrerm, Boesen Ivar Straarup gdr, Stenbro- grd, Knudsbøl	17	Lejrskov - Jordrup Sparekasse filial af Spare- og Laanekassen for Kolding By og Omegn	123
Boesen Jens P gdr, Knudsbølgrd, Boisen Laurits husmd, Knudsbøl	20 95	Lejrskov - Jordrup Sygekasse Levesen V bestyrer	35 28
Brugsen Jordrup — —	7	Levesen Verner elektr. Fynslund Levesen H A gdr. & hønseriejer	73
Uddeler Kr. Jensen priv. Brødsgaard Eyvind gdr. Søndergrd. Knudsbøl	117 31	Knudsbøl Lorenzens Hans vogndm. Lund Arne gdr. Kirsbølgrd.	85 52 105
Brødsgaard Holger propr. Jordrupgrd, Buch Aage gdr. Højgrd, Buch Carl landmd, og hønseriejer Knudsbøl	2 90 75	Lund P sognefoged Madsen Sv. smedem, Knudsbøl Mikkelsen Egil, Knudsbøl	4 70 88x 32
Buhl Jeppe gdr, Kathrinelund Christensen Anders cykel- & motor- cykelforhdl.	18 100	Møllergur Annalise lærerinde Mortensen Elius gdr. LI, Haurgd, Knudsbøl	50 88u 86
Christensen Hans Feldskov gdr, Aakærgrd, Egholt Christensen S N smedem, Christiansen B fru Christiansen Peter gartn. Jordrup Vestermark	108 106 114	Mortensen Jens gdr. Linnethus Mortensen Kjeld gdr. Holmgrd. Neupart Anker landmd, Central- skolens Pedelbolig	124 86 94
Christoffersen H gdr. Bygkærgrd, Uhre Christoffersen Th. gdr. Christoffersen P Oxlund radioforhdl. Clausen Thorvald Dahl Kristian gdr. Uhre Skov Dam A gdr. Kirsbøl Egelund Knud forsamlingshusvært Ellegaard S gdr. Nørholm Espensen Jørgen landmd, Feldtlund- hus Fynslund	110 21 10 143 83 142 104 152 38	Nielsen Frits artejdsmd, Knudsbøl Nielsen V arbejdsind. Nielsen Hans Chr. forp. Nielsen Henry forp. Fynslund Nielsen Bent gdr. Elmely Knudsbøl Nielsen Kristian gdr. Knudsbøl Nielsen Vagn E gdr. Feltlundgrd. Fynslund Nielsen Viggo gdr. Jordrup Vester- mark Nielsen P E lærer Centralskolen Lærerv.	86 24 84 89 19 154 57 41 118 146 60
Gundtoft Jens gdr. Sølyst Knudsbøl Hansen Svend Anker gdr. Kjærgaard Hansen Karl Thule lærer Jordrup Skov Hansen Knud Aage montør Fynslund Hansen Ejnar vogndm, Vestermarks. Hansen Knud vogndm, Hau Martinus vogndm, Egholt Hausted Peter gdr, Knudsbøl Holm Peter gdr. Hybschmann Cecilie hjemmesygepl. Højberg Jeppe landpostbud Margretesminde Haar P gdr, Knudsbøl Skovgrd. Ingvertsen Kristian I murerm, Iversen Hans mekaniker Jacobsen H manufakturhdl, Jakobsen Knud Gaarde gdr. Sdr. Slagbølgrd. Jensen Aa. gdr. Jordrup Nedergrd, Jensen Jens slagterm. Jensen Kr. uddeler Johnnessen H O malerm, Jordrup Andelsmejeri (bestyrer Poul Lund)	81 59 72 128 36 67 76 109 43 51 151 78 62 77 111 63 129 6 15 117 125 4 42 28 14 39 110 91 143 52 74x 130 37 93 3	Nielsen A overlærer Fynslund Nielsen Peter pens. postbud Nielsen Søren repræs. Nissen Rasmus dræningsm. Nørgaard Hans forp. Nr. Staabølle Nørhede B aut.lakerer Olesen Peter arbejdsmd. Olesen Jeppe fhv. murerm. Knudsbøl Olsen A J K lærer Fynslund Olsen Niels P renier Pedersen H forp. Damgrd. Pedersen V Peters Radio og Foto Petersen E aut. einistall. Petersen Svend A gdr. Bøgely Petersen Erik læge Petersen Hans maskinsn. tømrrerm. Pihl E L murerm. Knudsbøl. Post- og telegrafekspeditionen i Jordrup Poulsen Poul Tage elektr. Rasmussen Chr. baneformd. Rasmussen Nikolai boelsmd, Rasmussen Annelise Forberg damefrisørinde Rasmussen Andrea lærerinde Fynslund Rasmussen V K posteksped. Rasmussen L radioforhdl. & øjen- domshdl. Rasmussen Sigrud sadelm. Røyd cykelhdl. Schmidt V gdr, Knudsbøl Schou T arbejdsmd. Simonsen Chr. E gdr. St. Haurgd, Knudsbøl	146 103 69 23 29 153 139 116 157 9 30 143 42 46 64 39 156 35 149 79 53 99 112 35 80 12 40 54 56 68 16 65 48 150 136 140 141 147 71 98 120 14 91 27 55 148
Jordrup El - Forretning Jordrup Foderstofforening, omst. L bestyrer W Levesen priv. Jordrup Kro Jordrup Maskinsnedkerl Jordrup Planteskole Jordrup Savværk Jordrup Tapet- og Farvehandel (Ellen og P Oxlund Christoffersen) Jordrup Turistbusservice Jørgensen Viggo Marinus gdr. Jordrup Skov Jørgensen Johannes kværnbilder Jordrup Vestermark Jørgensen G snedker Knudsbøl Keseler Hans gdr. Bygholtgrd, Kolding Folkebanks Filial Kring Laurits bager Kristensen Grøgers gdr. Hundsholt- lund Egholt Kristensen Jens Schultz gdr. Knudsbøl Kristensen Kr. gdr. Knudsbøl Kvist Niels fhv. slagterm. Skovvang Larsen Hans gdr. Jordrup Nygrd, Larsen Hans Jørgen KJ., Kirsbøl Lauritsen Viggo gdr. Mørkholt Lud Aage J købmd. Lejrskov - Jordrup centralskole Fynslund	4 42 28 14 39 110 91 143 52 74x 130 37 93 3	Simonsen Simon gdr. Linnethrd, Skjædt A J lærer Skjædt Jørgen M skoleinsp. Lejrskov - Jordrup Centralskole Skovdrup B lærer Chr. Jensensv. Stenslunde Ejnar, Vrå Stuber R kemiker Hundsholtgrd. — Størling Jørgen ingeniør Teglgdr. Søberg Johannes specialarb. Sørensen Andreas gdr. Knudsbøl Sørensen Carl hdlsmd. Bøllingv. Sørensen Inge Nees kroerier Sørensen Richard savskærer Sørensen Eli Teut Peder vejformd. Egholt Aarestrup Chr. gdr. Bundgrd.	4 42 28 14 39 110 91 143 52 74x 130 37 93 3
	119		

## Lejrskov

05 - 54 71 11

Kortfelt: 13 e

## Postadresser:

J. betyder	6064	Jordrup
Kd. —	6000	Kolding
V. —	6065	Veerst
int. —	6640	Lunderskov

Andersen Johs. gdr. 119

Andersen Svend gdr. Egebjerggrd. 138

Vrå pr. J. 138

Andersen Hans tømrrerm, Egholt 109

pr. J. 109

Andreasen Arne Roland slagteriarb. 68

Asbølgrd. 68

Backmann Hans landmd, Nordgrd. 24

Egholt pr. J. 24

Bang Poul gartn. Egholt pr. J. 124

Bendtsen Bendt gdr. Fællesminde 75

pr. J. 75

Boesen Frede gdr. Egholt 121

Brugsen Egholt (A Hjorth) 59

Brugsen Lejrskov pr. J. 12

Bruun Georg gdr. Egholt 112

Brødsgaard Aage gdr. Aggersbøl 2

pr. J. 2

Buch J A propr. Skovdalgrd. 99

Bygvraa J P landmd. Egholt pr. J. 127

Bygvraa Svend vogndm, Korsvang 21

pr. J. 21

Carstensen C gdr. Lysgrd. 64

Christensen Ejnar landmd. Gejsing 40

Christensen Ejnar, Erstgrd. 23

Christiansen Søren gdr. Toltegrd. 26

Dall E lærerinde Vrå pr. J. 136

Dam Chr. landpost Vrå pr. J. 106

Daugaard Peter købmd. &amp; savsk. Vrå 80

pr. J. 80

Dons Ejnar gdr. Vrå pr. J. 97

Egeskov Jensen Hans gdr. Skovgrd- 70

lund 70

Egholt Mølle pr. J. 25

Elbæk Olav gdr. Kroghøj pr. J. 58

Frederiksen Louise gdr. Ravnsminde 102

pr. J. 102

Geerlisen Kristoffer gdr. Vrå 50

pr. J. 50

Grøgersen Jens boelsmd. 115

Grøgersen Karl gdr. Vrå pr. J. 74

Grønbæk Svenning gdr. Sandholm 110

pr. J. 110

Grønhøj Avlscenter pr. J. 62

Hansen Laust Th. avlskontr. Nørager 76

pr. J. 76

Hansen E G blomsterhdl. Egholt 128

Hansen Vagn Lindgård forp. Nederby- 53

grd. Vrå pr. J. 53

Hansen Aksel gdr. Dalgrd. 48

Hansen Hans møller Vrå MI. pr. J. 30

Hau Alfred gdr. Nørrevang Egholt 63

pr. J. 63

Hellesø Simon gdr. Skovgrd. 20

Hjort Arne S gdr. Skovvang 65

Hjort A. Egholt 139

Hjort Nis Th. Lejrskov gl. Skole 78

Hjorth Holger Gliemann propr. 3

Vanggrd. 3

Holmgaard Emil gdr. Egholt 123

Holmgaard Søren gdr. Egholt 87

Hvid Kaj Terpager købmd. 47

Høst Th. gdr. Vrå pr. J. 116

Høyer J. Korsvang pr. J. 39

Ingvertsen Johannes murerm. Egholt 114

pr. J. 114

Iversen Sven gdr. Hulvølgrd. 31

Jensen Ejnar gdr. Østergdr. Egholt 93

pr. J. 93

Jensen Georg gdr. Egholt pr. J. 101

Jensen Hans Egeskov gdr. Skovgrd- 70

lund 61

Jensen Henning gdr. 61

Jensen P Enggaard gdr. Bondesminde 105

Jepsen Frode gdr. Egholt Nørgrd. 79

pr. J. 79

Jespersen Thorvald gdr. 57

Juhl Jens aviscenter Grønhøj pr. J.	62	Thygesen Anthon M møller Egholt pr. J.	25	Christensen Viggo gdr. Gelballe Østergd.	58 51 53
Jørgensen Niels M fabr. Lysgrd. Egholt pr. J.	28	Tønnesen Th. boelsmd. Korsvang pr. J.	60	Christensen Hilda lærerinde frk. Drosselv. 9	58 53 34
Jørgensen Kr. gdr. Egholt	90	Varming K A gdr. Lilholt pr. J.	35	Christensen P manufakturhdl. Jernbaneg. 1	58 50 46
Kabelhavegaard (bestyreen)	110	Vinum Andreas vognmd. Egholt	49	Christensen Peter P vognmd. Gelballe.	58 52 35
Kjær Johs. inseminør Bakkebo	131	Wellejus A aut. elektroinstall. Vilkjærgrd. pr. J.	43	Christensen Jens Asmus, Gejsing	58 52 30
Knudsen Kristian Mygind gdr. Lundsminde Gejsing	129	Wintner Ellen lærerinde fru Egholt Skole pr. J.	85	Christiansen Petra kogerske Jernbaneg. 23	58 52 42
Knudsen Niels P gdr. Egholt pr. J.	72	Ørberg Per fiskeriejer Skovkilde	108	Christiansen C T, Østerg. 6	58 50 62
Koldingkredsens Kvægavlsforning Bakkebo	111			Christoffersen M, I. Dahls. 21	58 53 24
Kommunale telefoner				Clausen Evald gdr. Holmsminde Gejsing	58 51 10
Lejrskov - Jordrup kommune kommune-kont. Vrå pr. J.	33			Clausen Johannes malerm. Storegade 13	58 51 23
Krølger Franz artist	137			Dahlgaard Poul portør Kirkev. 6	58 51 80
Kvist Hans gdr. Nordskovgrd. Egholt pr. J.	8			D. A. K. A. Danske Andelslagteriers	
Kvist Ingvart rentier Nordskovgrds Mark Egholt pr. J.	126			Kødfoder- og Albuminfabrik	*58 51 66
Kvist Vilh. uddeler Lejrskov pr. J.	12			Bogholder K Leth Nielsen priv.	58 51 66
Larsen Vagn autolakerer	71			Direktor E Lerche priv.	58 53 97
Lauritsen Niels gdr. Engdal Egholt	117			Fru G Falk-Petersen priv.	58 51 47
Lejrskov Avlscenter	5			Dalgaard Lauris fhv. gdr. Reinholdts Bakke	58 51 73
Lund J N gdr. Erstvang	1			Dall Henning gdr. Aldershvile Gelballe	58 53 06
Lundgaard Svend forp. Egholt pr. J.	91			Damkjær Marerethe fru I. Dahls. 5	58 51 83
Lykke M avlscenter Lejrskov	5			Damkjær H J gdr. Skovlyst Gelballe	58 51 97
Lynggård Kaj arbejdsmd.	132			Danmark Det gjenbidige Forsikrings-selskab Nørreg. 8	58 52 52
Madsen Simon gdr. Lilholt Egholt pr. J.	67			Dansk Arbejdsmands Forbund kontoret Sørgdsv. 3	58 50 57
Mærker Jens gdr. Korsvanggrd. Vrå pr. J.	44			Dethlefsen E konsulent Gelballe.	58 53 86
Mathiesen J smedem. Egholt pr. J.	54			Diskontokassen Storeg. 20	*58 53 55
Møller A Ingemann lærer Egholt pr. J.	41			Bankbest. H Dybbro pr. J.	58 53 55
Nielsen B Q gdr. Egholt pr. J.	120			Dolleruplund (Brdr. Hesselald)	58 51 95
Nielsen E Solgaard gdr. Nyhavegrd. pr. J.	86			Dons Viggo cykel- & radioforhdl. Storeg. 17	58 50 60
Nielsen Hartvig Grønhøj gdr. Nygrd.	81			Dons Kirstine fru Alderdoms-hjemmet	58 53 70
Nielsen Leo gdr. Egholt	16			Dons J pens. lærer Gelballe	58 51 90
Nielsen (Høll) Jens landmd. Nordvang pr. J.	98			Dortheasminde (Tyrestationen)	58 50 42
Nielsen Tage Q landmd. Egholt pr. J.	4			Drabaks Mølle (Bernhard Nielsen)	*58 52 66
Nielsen Karl Skovhavegrd.	7			Dybbro H bankbest. Storeg. 20	58 53 55
Nissen Chr. gdr. Egholt	118			Dyrvig O trafikassit. Svalev. 30	58 53 84
Nørgaard Harald gdr.	73			Eriksen Alfred gdr. Rold Gelballe	58 53 07
Nørgaard Henning kirkebetj.	36			Erlandsen Jacob fhv. cykelhdl. Reinholdts Bakke 2	58 52 60
Nørgaard Niels murerm. Egholt pr. J.	107			Eskenes Arne gdr. Nagbøl Nygrd.	58 50 59
Pagh Knud repræs. Nederbygd. Vrå pr. J.	10			Falk - Petersen G fru Kiebak	58 51 47
Paulin Niels, Uhrgerd. pr. J.	37			Fallesen Chr. gæseruger Kirkev. 31	58 51 86
Pedersen Carl Gustav gdr. Nyard. Egholt pr. J.	84			Feldskov Hans gdr. Døllerup Nørgrd.	58 51 38
Pedersen Fr. Schelde gdr. Højgrd.	113			Feldskov Sv. repræs. Reinholdts Bakke 24	58 51 91
Petersen Kirstine Hjort frk. Lindegrd.	82			Flyndersø Johs. Thykjær skorstens-fejerm. Mølleg. 13	58 50 90
Petersen Ejnar gdr. Lysgrd.	32			Fogtman Jeppe murer Døllerup Forstærkerstationen	58 53 57
Petersen Kurt R gdr. Søndergrd. Egholt	46			Freese Hans Chr. repræs. Birke-alleé 14	58 53 44
Petersen Peter S gdr. Smedelund pr. J.	125			Friis Aksel gdr. Kirstinelund Gelballe	58 52 26
Riegelsen Hartvig fhv. gdr. Vrå pr. J.	95			Frøsendahl Dambrug	58 51 46
Schelde Asger gdr. Granly pr. J.	104			Geil Peder anlægsgartn. Reinholdts Bakke 1a	58 52 05
Schelde Chr. gdr. Egholtgrd. Egholt	42			Gelballe Smede- & Maskinværksted (J Toft)	58 53 48
Schelde Peter propr. Nørupgrd. pr. J.	18			Gjelballe Brugsforening	58 51 48
Scherrebeck Haakon kørelærer Egholt	69			Glindfeldt Svend sneedkerm.	58 51 21
Schmidt Chr. J. autohdl.	19			Gregersen Aksel forstander Mølle-gade 23	58 51 61
Schmidt J Bach viceskoleinsp. Poppelhøj pr. J.	131			Grosen Henning elmontør Balders-vej 18	58 52 62
Schultz Jens boelsmd. Røj Skau Anders tømmerm. Korsvang pr. J.	56			Grosen Rasmus gdr. Solvang Gejsing	58 53 39
Skov Anker gdr.	9			Grosen Inger kasserer Svalev. 17	58 50 84
Skov E sognepræst	2			Grosen Eivind konsulent Svalev. 17	58 53 59
Svendsen Arne gdr. Ure pr. J.	38			Gulf Gas Depot Bakken 10	58 52 32
Svensk Jørg. Korsvang Vrå pr. J.	14			Gunderlund Alfred aut. elinstall. Nørreg. 15	58 51 62
Sørensen Hans Ove gdr. Fredensgrd. Ure pr. J.	15			Hald Erna fru Anlægsv. 2	58 50 81
Sørensen Jens smedem. Korsvang pr. J.	52			Hald Dagmar læge Drosselv. 13	58 52 81
Sørensen Aage Stensgrd. Ure pr. J.	13			Hansen B bestyrer Søeordsv. 28	58 51 15
Terp-Hansen L propr. Korsvang pr. J.	17			Hansen H bestyrer Møileg. 2	58 50 76
Thaysen Aksel gdr. Asbølgrd.	6			Hansen Nicolaj boelsmd. Kiegebæk	58 53 20
Thomsen Harald gdr. Ure pr. J.	11			Hansen Jøis. P fiskeribest. Aabo Lejrskov	58 52 79
Thuesen Bjarne gdr. Frihedslyst	66				

## Lunderskov

05 - abn. nr.

Kortfelt: 13 e

Postadresser:

K. betyder 6000 Kolding

intet - 6640 Lunderskov

Adriansen Arthur gdr. 58 52 08

Alderdomshjemmet 58 50 54

Alnor Erik journ. Frdriksbgg. 10 58 52 99

Andersen H C arbejdsmd. 58 52 29

GI. Møllevej, 25 58 52 29

Andersen Margit bogholderske 58 53 56

Døllerupparken 16 58 53 98

Andersen Arne driftsleder Nagbøl 58 50 64

Andersen C fodpl. Storeg. 36 58 50 64

Andersen Knud H L forsendelses-leder Søeordsv. 25 58 53 02

Andersen Anders gdr. Enemærkegrd. 58 51 78

Gejsing 58 50 30

Andersen Chr. gdr. Gejsinggrd. 58 50 30

Andersen Henry gdr. Bramhøjgrd. 58 50 81

Gelballe 58 51 81

Andersen Alfred indkøbschef Nagbøl 58 51 13

Andersen H lærerinde Skolev. 27 58 52 52

Andersen Johs. postbud Nørreg. 8 58 51 29

Andersen A H savværksejer Frdriks-bergg. 12 58 51 29

Arbejdernes Andelselskab 58 51 45

Frdriksbergg. 9 58 50 96

Arbejdsformidlingen Søeordsv. 7 58 50 71

Autocentralen 58 52 56

Bech Johs. J landmd. Gjelballe 58 50 79

Beck Hans repræs. Svalev. 12 58 51 89

Bendixen B pensionist Skanderup Mark 58 52 31

Berthelsen Marinus værkf. Svale-vej 1 58 50 55

Billing Einar arkitekt Gejsing \*58 50 55

Billing Boats Gejsing \*58 52 48

Biografen Torvet 7 58 53 47

Blicher Knud Peter specialarb. 58 52 61

Døllerup By 58 52 61

Bolsen H fabr. Nagbøl 58 53 62

Bolsen J hdlsm. Nagbøl 58 51 99

Bojsen Henning H styrmd. Sønder-gade 3 58 53 85

Boldsen A kreaturhdl. Jernbaneg. 14 58 50 86

Borum Per gdr. Højvang 58 53 01

Boysen K B slagterm. Storeg. 15 58 53 01

BP Service Station Nørreg. 58 51 75

Breinbjerg H lillebilvognmd. Drossel-vej 15 58 50 33

Brix H læge Torvet 3 58 50 38

Brugsen Lunderskov (L Hjør) Storeg. 11 58 50 93

Bruun A kommuneing. Svalev. 8 58 51 65

Bruun Aage slagterm. Frdriksberg-gade 2 58 50 88

Buch Boie møbellfabr. Storeg. 14 58 50 65

Buch Holger træskofabrik Storeg. 32 58 53 00

Bøgelund Gunnar statsaut. install. Storeg. 35 58 53 25

Elmontør Bjarne Pårup Jensen - Henning Grosen 58 52 62

Bøgesvang A købmd. Gejsing 58 50 16

Christensen Margrethe fru Anlægs-vej 4 58 50 98

Christensen Chr. gdr. Døllerup Søgd. 58 52 58

Christensen Louis gdr. Døllerup 58 52 23

Hansen Anna fru Aakjærda	58 50 27	Jessen Hardy lærer Skolev. 17	58 52 50	L.M. Camping Mølleg.	*58 53 33
Hansen Erna fru Døllerup-parken 46	58 51 32	Johansen Erik H gdr. Helenesminde	58 51 05	Fabr. E Lorentzen priv.	58 53 33
Hansen C R gdr. Teglgårn Gejsing	58 53 31	Johansen A slagteriarb. Jernbanegade	58 50 29	Værkf. Marinus Berthelsen priv.	58 52 31
Hansen Jens Jørgen gdr. Refsgård, Gejsing	58 52 28	Johnsen Jes J chauff. Højbo Gelballe	58 53 08	L.M. Caravans International I/S en gros-import-export Mølle-gade 8	*58 52 55
Hansen Johannes gdr. Bøgelø	58 51 27	Josefsen H N gdr. Kildegård, Gejsing	58 51 09	Direktør P Højen priv.	58 52 92
Hansen Aage gdr. Nagbøl	58 51 98	Josefsen C M, Mølleg.	58 52 89	L.M. Glasfiber I/S Rolles Møllev.	*58 51 22
Hansen Th. landmd. Tvedsgård, Klegebæk	58 52 04	Juhl Karen fru Jernbaneg. 13	58 52 87	Fabr. Aage Skoubø priv.	58 51 22
Hansen J Westberg overtrafikassistent, Bakken 3	58 53 09	Junge Børge bestyrer Døllerup-lund	58 51 95	Værkf. Arne B Lykkegård priv.	58 52 65
Hansen A K pensionist Nørreg. 23	58 50 06	Jøka Møbelfabriken Storeg. 14	58 50 88	Saloschef T Knudsen priv.	58 52 55
Hansen-Gøthfred postbud Sørgds-vej 11	58 52 64	Jørgensen Helga detailhdl. Kirke-vej 23	58 53 67	Vejen (05) 36 12 57	58 52 57
Hansen E Juul sadelmagerm., l. Dahlsv. 25	58 51 71	Jørgensen H C C manufakthdl. Store-gade 21	58 50 23	Lorensen Anders landmd. Lykkesørd, Gelballev.	58 52 21
Hansen Kirsten telefonist Kirke-vej 22	58 53 10	Jørgensen A Krog salgschef Anlægs-vej 3	58 52 63	Lorensen Jens Chr. taxivognmd. Odinsv. 16	58 53 38
Hansen A M trafikkontr. l. Dahls-vej 2	58 53 51	Jørgensen H L vaskerieler Mølle-gade 6	58 51 07	Lorentzen Ejner fabm. Mølleg. 5	58 53 33
Hansen Flemming Bisgaard vognmd., Nagbøl	58 51 77	Kampmann H tekniker Østerg. 14	58 53 40	Lorentzen M, Nørreg. 17	58 51 15
Hansen Alfr., Ved Buen 8	58 50 69	Kartz A W tobakshdl. Storeg. 15	58 51 70	Lund Kaj E boelsmd. Hesselvad	58 52 69
Hansen-Zederhof O vognmd. Store-gade 51	58 51 49	Kiel Laur. gdr. Kielsminde Nagbøl	58 51 12	Lund Magdalene, Storeg. 12	58 53 54
Hellas Hvile- & Rekreatiohjem Mølleg. 23	58 51 61	Kiel Sigfred gdr. Damtoft	58 52 16	Lunderskov Blomsterforretning Storeg. 7	58 51 11
Henneberg Chr. sognefoged Skole-vej 15	58 50 21	Kiel Hans rentier Skanderup Kirkeby	58 52 94	Lunderskov Bogtrykkeri Torvet 1	58 50 43
Henriksen Reinhold malerm., Bakken 20	58 52 22	Kiel Th. smede- & maskinforr. Jern-baneg. 7	58 50 19	Lunderskov Børnehave Haveg. 2	58 50 28
Hermes Vaskeriet Mølleg. 6	58 51 07	Kiil L gdr. Gelballe	58 53 05	Lunderskov Cykelforretning Storeg. 17	58 50 60
Hess Elma blomsterhdl. fru Store-gade 7	58 51 11	Kirkegaard E E gdrn.	58 50 12	Lunderskov Farve- og Tapethandel Jernbaneg. 3	58 52 90
Hesselald Brdr. (Dølleruplund)	58 51 95	Kirkegaard Egon Rieper gdr., Gelballe	58 51 85	Lunderskov Fjernvarme- og Vand-værk Toftog. 4	58 53 61
Hjarup-Lunderskov Bibliotek Mølle-gade 11	58 53 82	Kjeldsen L Stigaard dyrlæge Store-gade 40	58 50 63	Lunderskov Foderstofferforening Storeg. 50	*58 53 22
Holm Andreas Poulsen rentier l. Dahlsv. 20	58 52 82	Knudsen Gudrun blomsterhdl. Store-gade 10	58 50 05	Forretningsf. N J Middelhede	58 53 22
Holm Broder repræs. Sørgdsv. 6	58 53 66	Knudsen Ragnhild damefrisørinde Nørreg. 4	58 50 17	Bogholder A Christensen	58 53 91
Honoré Ingrid & Poul lærere Haveg. 12	58 53 90	Knudsen E H lærerinde Drosselv. 6	58 50 53	Trælafstaf. Storeg. 48	58 50 09
Haahr K Th. lærer Baldersv. 20	58 53 46	Knudsen E syerske Klebæk	58 52 73	Lunderskov Hotel Storeg. 1	58 50 35
Haar Ove gdr. Ejeseje Nagbøl	58 50 36	Knudsen Peter tømmerm. Skanderup Kirkeby	58 50 66	Lunderskov Liliebil Storeg. 8	58 50 58
Iversen R E F tømmer Gelballe	58 52 98	Koch Emilie sygepl. Haveg. 14 7-8 og 13-14	58 51 84	Lunderskov og Omegns Andelsmejeri Mølleg. 2	58 50 78
Iversen Kristian tømmerm. Gelballe	58 51 58	Kolding Laane- og Diskontokasse	*58 53 55	Lunderskov Folkeblad Storeg. 25	58 51 64
Jacobsen S Aa. chauff. l. Dahlsv. 27	58 52 72	Lunderskov Filial Storeg. 20	58 53 55	Lunderskov Skole, omst. L skoleinsp., J Hedegaard Laursen	58 51 93
Jagd A vognmd. Døllerup	58 53 23	Bankbest. H Dybbro priv.	58 53 55	Lunderskov Sparekasse filial af Spare- og Laanekassen f. Kolding By og Omegn Storeg. 24	58 52 41
Jakobsen Sven lærer Skolev. 25	58 52 03	Kolding- & Silkeborg Frøgrøtte Gejsing	58 52 30	Lunderskov Sygekasse (kassereren) Storeg. 9	58 50 84
Jakobsen Erik mejerist Bakken 10	58 52 32	Koldingkredsens Døggævsforening	58 52 30	Lundquist Ejnar formd. Sørgds-vej 26	58 53 17
Jakobsen J H, Mølleg. 1	58 51 87	Tyrestationen Korthævsminde (bestyreren)	58 50 42	Lundrup Peder tømmerm., Bakken 28	58 50 76
Jens' Taxi Odinsv. 16	58 53 38	Tyrestationslaboratorium 7-8 Forsøgsassistenten Gjelballegrd.	58 51 88	Lykkegaard Kaj gdr. Solgrden	58 52 19
Jensen Frøde boelsmd. Døllerup	58 52 37	Kommunale telefoner	58 52 10	Lykkegård Arne Bruun værkf. l. Dahlsv. 13	58 52 65
Jensen Lilian damefrisør Drossel-vej 1	58 51 50	Skanderup kommune kommune- og Vesterlg. 1, omst. L kommune-ingeniørens kontor	*58 53 11	Madsen H K autorforhdl. Store-gade 27	58 51 36
Jensen Bjarne Pårup elmontør Gejsing	58 53 25	Kommuneing. A Bruun priv.	58 50 93	Madsen bagerm. F. F. Friksbergg. 18	58 50 49
Jensen Gunner Bang entrepr., Rolles Møllev.	58 52 78	Kgl. Brands Agentur (guldsn. A. Olsen) Storeg. 25	58 51 64	Madsen Cæcilie fru Skanderup Kirke-by	58 50 87
Jensen Ebba Hedensted fru Storeg. 28	58 50 45	Kornved B vognmd. Kirkev. 3	58 53 64	Madsen M fru Drosselv. 12	58 51 02
Jensen Arne gdr. Noesgrd.	58 52 14	Krarup H sognepræst Skanderup Præsteyrd.	58 50 02	Madsen-Ejner gdr. Moselykke Nagbøl	58 51 17
Jensen Carl gdr. Thinghøjgrd.	58 51 30	Kristensen Jens E gdr. Elmegrden Nagbøl	58 52 71	Madsen H Chr. lagerarb. Sørgds-vej 26	58 53 99
Jensen Hans Schelde gdr. Baunholm	58 50 56	Kristensen Oscar hovedforhdl. l. Dahlsv. 3	58 52 18	Madsen E postbud Ved Buen 6	58 53 68
Jensen Johs. Kjær gdr. Troldfold Gelballe	58 52 67	Kristensen Carla M pensionist Haveg. 8	58 50 48	Madsen Peder rangerformd. Kirke-vej 15	58 50 67
Jensen J Schelde gdr. Kongsbjerg-gård.	58 50 61	Krogh W M Glibstrupv. Gejsing	58 53 78	Madsen H snedkerm. Storeg. 39	58 50 82
Jensen Poul Richard gdr. Langager-gård.	58 52 70	Larsen Erling dyrlæge Balders-vej 19	58 50 08	Marx & Jeppesen A/S Skanderup Kirkeby	58 53 13
Jensen Th. Rudbeck gdr. Lykkegård, Skanderup	58 53 16	Larsen Kennet mekaniker Vester-gade 2	58 52 65	Direktør Palle L Jeppesen priv. Påfulg. 23	52 53 76
Jensen G Lind landoverpolitibetj., Svalev.	58 50 22	Laugesen Hans gdr. Gejsing	58 53 18	Mathiessen H M slagterm. Storeg. 9	58 50 72
Jensen Søren lærer Storeg. 31	58 53 71	Lauritsen Peter Quist graver Skanderup	58 50 15	Messer Esther gdr. fru Katrines-minde Nagbøl	58 52 20
Jensen B A radiokem. Storeg. 50	58 51 57	Laursen Sigurd N husmd. Klegebæk	58 53 52	Michaelsen Peter A/S ost en gros eksport, omst. L samtl. afd.	58 52 11
Jensen S Aa. snedkerm. Storeg. 43	58 52 40	Laursen J Hedegaard skoleinsp. Skolev. 21	58 51 93	Direktør J Michaelsen priv. Skovly	58 52 11
Jensen I vikar Mølleg. 19	58 52 01	Lerche E direktør	58 53 97	Fru M Michaelsen priv. Duborg	58 53 87
Jepsen Ejnar tømmerm. Storeg. 16	58 50 52	Lilian Salonen Drosselv. 1	58 51 50	Mikkelsen Marinus lagerforr. Tryd Døllerup	58 52 74
Jepsen C ejendomshdl. Roll Mølle-gade 14	58 52 02	Lind O S brændselslhd. Sørgdsv. 17	58 50 37	Moosens Hans købmd. Storeg. 3	58 50 20
Jepsen Sv. A. Baaø gdr. Døllerup-gård.	58 53 35	Lindberg Johannes lærer Svalev. 15	58 50 71	Moos J gdr. Rolles Ml.	58 52 84
Jepsen A mekaniker Gjelballe	58 52 75	Lindskov A Roest autorforhdl.	58 50 91	Mortensen Chr. blikkensl. aut. vand- & gasm. Sønderg. 20	58 50 03
Jepsersen Harald E boelsmd. Døllerup	58 51 92	Linnet Margrethe fru Sørgdsv. 23	58 53 58	Mortensen K og A D gdr. Kildegård,	58 52 97
Jessen Erik gdr. Soltoften Gelballe	58 53 50	List P. motorserv. Svalev. 3	58 53 95	Munck Nielsen E Arndt, Klebæk	58 52 25
		L. L. Møterervice Vesterlg. 2	58 52 65		

Mundus - Pedersen Jørn journ. Nagbøl	58 52 12	Pedersen Kristian Bøge værkf. Sgrdsv. 32	58 52 13	Sørensen Aug. kørelærer I. Dahlsvej 15	58 52 45
Mårtens, J O stationsleder Gelballe	58 53 88	Pedersen J O, Storeg. 37	58 52 76	Sørensen Andreas landmd, Anthonsminde Gelballe	58 51 74
Møller Kaj direktør Nagbøl	58 50 34	Persson Niels rentier Mølleg. 2	58 50 11	Sørensen N P lillebilvogndm. Storegade 8	58 50 58
Møller S fru Rolles Mølle	58 50 39	Petersen W fabr. Frdricksbergg.		Sørensen N P skotøjshdl. Torvet 5	58 51 20
Møller H P gdr. Bræmhøjgrd. Gelballe	58 51 55	Petersen Abel gdr. Ankerhøjgrd. Nagbøl	58 51 06	Sørensen Holger vogndm. Frdricksbergg. 22	58 50 89
Møller Tage gdr. Højgrd. Gejsing	58 53 14	Petersen Andreas gdr. Gelballe Flauenfeld	58 52 09	Tander Fr., Lunderskov Bogtrykkeri Torvet 1	58 50 43
Møller Henrik S havearkitekt Gelballe Skov pr. K.	58 53 32	Petersen Carl gdr. Langagergrd.	58 52 70	Tatol Storeg. 22	58 51 33
Møller Johan ingeniør I. Dahlsv.	58 53 75	Petersen Søren kantinebest. Nagbøl	58 51 37	Terpager Chr. gdr. Reinholt Bakke 16	58 50 24
Møller P Lerche produktionsforv. Svalev. 18	58 53 83	Petersen Ove lærer Baldersv. 15	58 53 60	Thestrup B S overbaneformd. Ved Buen 11	58 53 42
Møller Karl Nagbøl A/S Nagbøl	*58 51 00	Petersen J H murerm. Sønderg. 6	58 51 67	Thielsen Jacob gdr. Klebæk	58 53 26
Mørkeberg Claus A, Drosselv. 8	58 53 43	Petersen Bertel sønnefoged Gelballe	58 51 44	Thomassen Aage, Svalev. 6	58 52 24
Maarup K landlæge I. Dahlsv. 17	58 52 36	Petersen Kirsten økonomaassist. Ankerhøjgrd. Nagbøl	58 51 06	Thomsen Anna Marie søbeuds. Storeg. 22	58 51 33
Neergaard Berner Th. ejendomshdl. Reinholdsbakke 34	58 53 77	P M - Frøghlich Ost A/S Disp. N O Michaelsen priv.	58 51 08	Thrane Jens E bagerm. Storeg. 5	58 50 75
Neumann H B trafiksped. Jernbanegade 12	58 51 34		52 39 52	Thrane A hotelejer Storeg. 1	58 50 35
Nielsen N Aunsbjerg autoforhdl. Storeg. 38	*58 52 77	Politistationen Svalev.	58 50 22	Thykjær Flyndersø Johs. skorstensfejerm. Mølleg. 13	58 50 90
Privatbolig	58 53 93	Porsbak P E P overportør Skjold Møllev. 21	58 50 47	Toft Aage landmd. & hønseriejer Kirkev.	58 52 47
Nielsen Jac. bager Gl. Møllev. 35	58 53 72	Postkontoret Frdricksbergg. 4		Top Harry gdr. Hvidkjærgrd. Skanderup	58 50 04
Nielsen E B banebetj. Friggasv. 10	58 51 18	mand, -fred, 9,30 - 12, 15 - 17,30, lørd. 9 - 12	58 50 01	Tryg Anders - Anstalten Ved Buen 6	58 53 68
Nielsen K Leth bogholder	58 51 66	Postm. Poul Jensen priv.	58 50 01	Vidriksen H arbejdsmd. Rolles Møllevej	58 53 27
Nielsen Alex chauff. Elmøløkke Kiegebæk	58 52 68	Poulsen Jens Skov gdr. Damkjærgrd.	58 51 39	Welinder Hanna bogholderske Skolevej 6	58 52 54
Nielsen Helga Friis damefrisør Jernbaneg. 10	58 50 26	Poulsen Børge landmd. Gejsing	58 53 21	Werners Frisørsalon Storeg. 2	58 51 01
Nielsen N J farvehdl. Jernbaneg. 3	58 52 90	Poulsen O Juhl manufakturhdl. Storegade 26	58 50 73	Westh Johs. landmd. Mizpa Skanderup	58 53 19
Nielsen Werner frisør Storeg. 2	58 51 01	Poulsen Johs. Kvist specialarb. Nørreg. 21	58 52 15	Wienssalonen (Ragnhild Knudsen) Nørreg. 4	58 50 17
Nielsen Chr. gdr. LI. Tved Døllerup	58 52 85	Poulsen C tagdækker Kirkev. 30	58 53 76	Willemsen J gdr. LI. Døllerup	58 51 60
Nielsen E D gdr. Drabæks Møllegrd.	58 50 50	Poulsen P F, Nagbølgrd.	58 50 32	Østerlund Aage gdr. Spidshøjgrd.	58 50 85
Nielsen H W gdr. Jægerspris Klebæk	58 53 15	Premierkiøksen Kirkev. 3	58 53 67	Aabølling A amtsvejmd. Gejsing	58 52 53
Nielsen Magda gdr. Sølyst	58 51 31	Paaske Inger fru Reinholdts Bakke 20	58 51 63	Aakjærdal Dambrug	58 50 27
Nielsen N gdr. Højdegrd. Gelballe	58 50 99	Rasmussen E fru Kirkev. 25	58 52 86	Bestyreren priv.	58 52 79
Nielsen P V ingeniør Skolev. 5	58 51 35	Ravn Verner Bøgelund kioskejer Banegrds kiosken	58 53 45		
Nielsen Aksel fhv. Install. Gelballe	58 52 38	Refslund Th. fiskem. Concordia Kirkev. 2	58 52 00		
Nielsen Gunnar Ebbesen kedelpasser Nørreg. 12	58 52 17	Refslund Børge gdr. Elisabetslyst	58 51 43		
Nielsen E N lærerinde Gl. Møllevej 33	58 52 39	Roldsgaard Martine møbelforr.	58 50 51		
Nielsen Bernhard møller Drabæks Ml.	*58 52 66	Sander - Sørensen Rudolf mejerist Nørreg. 1	58 53 79		
Nielsen N Dam papirhdl. Storeg. 6	58 50 25	Sandvej A gdr. Vestergrd. Gelballe	58 51 52		
Nielsen Aage Kr. radioforhdl. Torvet 7	58 52 48	Sandvej A H fhv. gdr. Mølleg. 25	58 50 18		
Nielsen N P & Sønner smedem. Gelballe	58 51 59	Schelde Jensen Hans gdr. Baumholm Schmidt Hans gdr. Kongehuset Gejsing	58 50 56		
Nielsen Viggo Friis snedkerm. Mølleg. 9	58 52 51	Schmidt Kirstine pensionist	58 51 26		
Nielsens C M Eftf. tobakshdl. Storeg. 15	58 51 70	Schønemann Louis hønseriejer I. Dahlsv. 9	58 50 92		
Nielsen Axel vogndmsforr. Jernbanegade 21	58 50 44	Schöpfzinsky L L maler Rolles - Møllevej	58 51 96		
Nissen Anders gdr. Dalbo Søndergade 10	58 51 04	Seemann E P C J overbanem. Baldersvej 7	58 53 63		
Nissen Johs. gdr. Gelballe	58 51 69	Sejergaard - Olsen Knud gdr. Klebækgrd.	58 51 40		
Nye Danske af 1864 Forsikringsakts. Sgrdsv. 11	58 52 64	Sejrup Karl vejformd. Døllerup	58 53 49		
Nørgaard Carlo gdr. Gelballe Skov pr. K.	58 53 03	Shell Service Station Storeg. 38	58 50 70		
Nørgaard Ove gdr. Lindholt Gelballe pr. K.	58 53 04	Skandia Ørredeksport I/S Drosselv. 24	*58 52 77		
Olesen A guldsmedeforr. Storegade 25	58 51 64	Skouboe Aage fabr. Nørreg. 19	58 52 88		
Olesen Henry slagteriarb. Gelballe	58 51 51	Skrýdstrup Holger Danske bagerm. I. Dahlsv. 19	58 51 22		
Olsen H E K tekniker Østerg. 14	58 53 40	Snoer B & K konfektionsfabr. Gelballe	58 51 16		
Orthana A/S frysehus Jernbaneg. 29	58 51 25	Sommer Jørgen gdr. Stændergrd.	58 52 83		
Pedersen Henry forretningf. - Frdricksbergg. 9	58 51 45	Sommerlund Chr. distriktsforst. Hovedg. 30	58 51 79		
Pedersen Eigil Chr. glarm. Storegade 37	58 53 36	Sommerlund Tage driftsleder Jernbaneg. 11	58 51 72		
Priv. Svalev. 16	58 53 36	Statsbanerne Jernbanestationen 39. overbanemesterstrækning	58 53 81		
Pedersen Chr. Leth gdr. Gelballehave	58 51 54	Stein Børge, Sønderg. 6	58 50 95		
Pedersen Lars Peter fhv. gdr. Svalev. 5	58 53 65	Stensgaard lb snedkerm. Gl. Møllevej 23	58 52 07		
Pedersen Peder gdr. Bakkehjemmet Gejsing	58 52 27	Stephansen Holger Tyrol, Gelballe	58 53 12		
Pedersen Brødr. murerm. Storegade 36	58 50 10	Strelluff E H konduktør Gejsing	58 52 59		
Alfred Pedersen I. Dahlsv. 22	58 51 42	Strægaard H bagerm. Storeg. 23	58 51 82		
Pedersen K E svæpdl. Nørreg. 23	58 51 24	Strægaard N P vogndm. I. Dahlsv. 10	58 51 03		
		Sølbæk A stationsforst. Banegården	58 51 14		
		Søndergaard Jenny fru De gamles Hjem	58 53 41		
		Sørensen Harald hdlsmd. Gejsing	58 51 28		
			58 53 30		

## Nørre Bjært

05 - abn. nr.

Kortfelt: 13 e

Postadresser:

A. betyder 6051 Almind  
iniet - 6000 Kolding

Albeck A bestyrer Eiltanggrd. pr. E.	56 51 64
Andersen Hanne Westh danse- lærerinde	56 51 21
Andersen K N B dekorat.	56 50 53
Andersen Hugo Helweg plantagejer Korshøjgrd.	56 51 20
Andersen Poul repræs.	56 51 21
Anderskov J civiling. Elvighøj	56 50 58
Arnoldsen Poul salgsinsp.	56 52 12
Bech Agnes fru.	56 50 10
Beck Niels forp. Nedergrd.	56 50 92
Bentzen Erik Solhøj Eiltang	56 50 65
Bertelsen P I statshusmd. Nr. Stønderup	56 51 08
Blom E lærerinde	56 50 31
Borden Company Th. A/S	56 50 13
Born G K el-art., belysning (kl. 18 - 19) Eiltang	56 51 67
BP Olie - Kompagniet A/S Drejens	56 52 59
BP Service Station	56 51 71
Brevsalingsstedet	56 52 30
Brugsen Nørre Bjært	*56 51 55
Buhl H H gdr.	56 50 56
Christensen Inger Gudrun Fjordvej 25 Sirandhuse	56 50 23
Christophersen Ove gdr. Marielyst	56 50 19
Dahl K gdr. Dahlsgrd. Eiltang	56 51 42
Dahl L P gdr. Vangegr.	56 51 39
Dahl Jens landmd. Eiltang	56 51 22
Dahl Christen rentier Eiltang	56 50 21
Dan Børstefabriken A/S	*56 51 11
Direktør Albert Nielsen sommerbolig	Agård 53 336

rd J Sommer gdr. Dahls-		Köhler Sørensen P E repræs.	56 51 12	Schmidt Valdemar skipper	
ård - Hansen K propr.	56 51 17	Ladegaard B fru De gamles Hjem	56 50 97	Drejens	56 51 02
seje	56 51 29	Ladegaard Gustav landmd.		Sigvardsen Henning pressefotogr.	
sen Anna fru Nr. Bjært Skov	56 51 49	Nr. Bjært Skov	56 51 04	Kastaniely	56 52 80
Striksen Sv. Aa. montør		Larsen Kurt og Erik Jespersen		Skot - Hansen S sognepræst Nr. Stenderup Præstegd.	56 51 27
Jordv. 39	56 51 09	autolakerere	56 50 79	Skov Mads gdr. Nørlund Nr. Bjært Skov	56 50 93
Drejens Kostskole	56 50 26	Larsen L C pens. lærer Birka		Sommer J gdr. Ellang Mark	56 51 43
Ellang Centralskole	56 50 16	Nr. Stenderup	56 50 69	Svendgaard Andreas fabriksarb.	
Ellang Vilstrup Sygeplejeforening (Sygeplejersken)	56 50 99	Lassen Fr. gdr. Gremmersteen	56 50 08	Ellang	56 50 44
Ellang - Vilstrup Alderdomshjem	56 50 55	Lassen Vagn repræs. Vanglund	56 50 88	Svendsen R E pensionist Ellang	56 51 05
Ernst Egon K prokur.	56 50 76	Lauridsen L A gdr. Sveidal		Sørensen John entrepr. arbejdsplads u 2	56 51 74
Flensburg Andreas gdr. Uglkær	56 51 34	Nr. Stenderup	56 51 06	Sørensen Karen lærerinde frk. Ellang Centralskole	56 51 61
Føgt Henry gdr. Drejensbjerggd.		Lisberg Jørgen konsulent	56 52 19	Sørensen Leif seminarieadjunkt	56 50 34
Drejens	56 52 57	Lisberg Maritime Marketing A/S	56 52 32	Sørensen S P tømrerm. Solvang	56 50 27
Føgt Karl murerm.	56 50 24	Efter kl. 17:		Tackmann Palle minikavler	56 50 98
Frandsen Chr. Vestergaard propr.	56 50 94	Konsulent Jens Hansen	Kolding 52 43 20	Tandrup Ole konsulent	56 52 87
Fønsskov Jørgen ekspedsekr.	56 51 53	Lisberg Marketing I/S	*56 52 00	Thaysen A fhv. gdr.	56 50 45
Gericke Cecilie fru	56 51 63	Efter kl. 17:		Thiemer Børge gdr. Grønvang Drejens	56 50 95
Godiksen Ellen fhv. centralbest.	56 52 60	Konsulent Jørgen Lisberg	56 52 19	Thiemer Aage landmd. Bjært-skov	56 50 37
Gregeren Jens landmd. Ellang Kirkeby	56 50 64	- Ole Tandrup	56 52 87	Thisgaard Poul bogholder	56 51 41
Hansen Aage autoværkst.	56 50 17	- Jens Hansen	Kolding 52 43 20	Thomsen Pagh gdr. Højagergd.	56 51 14
Hansen Ankjær entrepr.	56 51 13	Tegnestuechef Jørgen Torp	56 52 00	Toft Sv. frugtavlser Drejens	56 51 01
Hansen Karoline fru	56 52 53	Lynggaard Hans gdr. Liballe pr. A.	56 51 07	Torp Jørgen tegnestuechef	56 52 00
Hansen Jakob gdr. Kobbeldgd.	56 50 04	Madsens Peter Maskinfabrik A/S	*56 50 66	Vejle amtis vejinspektorat motorvejs tilsynskontor Ulkjærsgdr. Ellang	56 51 73
Hansen Markus gdr. Sønderbjerggd.	56 51 31	Fabr. Lars Peter Madsen priv.	56 51 25	Yding N forp. Forskolen Ellang	56 51 16
Hansen B lærer	56 50 31	Prokur. Alfr. Hansen priv.	56 50 66	Dilgaard Povl gartn. Højnæs	56 52 58
Hansen Axel Juhl restaur. Gudsp	*56 51 44	Prokur. M Dalgreen priv.	56 50 06	Aamann E Honoré varmekons. Kølbo Drejens	56 51 75
Hansen Dagny Krab sygepl.	56 51 68	Madsen Børge, Møllebo	56 50 49		
Hansen B Beckskov tømrerm. Gudsp pr. E.	56 51 46	Madsen Ingvar (Nørre Bjært Maskinfabrik)	*56 51 66		
Hansen Hans og Kai tømrerm. Ravnsbjerg Ellang	56 50 75	Madsen Ingvar (Nørre Bjært Maskinfabrik)	*56 51 66		
Hansen Jens tømrerm. Ellang	56 50 43	Efter kontortid:			
Henningsen Kristian gdr. Kildegd. Drejens	56 50 41	Bogholder Ingv. Hansen	56 51 66		
Hilstrøm Erik, Birkebæk Ellang	56 51 65	Gross. Ingv. Madsen	56 52 06		
Hoffmann B, Fjordvang	56 50 18	Disp. Werner Schültt priv. Kolding	52 62 61		
Holgersen T M mejerist Ellang	56 51 38	Madsen Jens Peter H. Nr. Stenderup	56 51 56		
Holt Brdr. skrædderm. Elbo Ellang	56 50 62	Madsen Th. anlægsgartn. Ellang	56 50 47		
Honnens Henry vognmd.	56 50 86	Michaelsen Paul Erving slagterm.	56 50 59		
Houe Chr. direktør Ellang	56 51 33	Mårtensson E fru De gamles Hjem	56 52 28		
Høj Frederik gdr. Skyttegd.	56 50 05	Nederby Birte musiklærerinde Nr. Stenderupgd.	56 51 36		
Ipsen Mogens A salgsinsp. Drejens	56 52 59	Nederby Nielsen Johs. propr. Stenderupgd. Ellang	56 51 28		
Jakobsen A førstelærer Ellang	56 50 80	Nicolaisen N P bagerm. Nr. Bjært Ml.	56 50 12		
Jensen Aage arbejdsmd. Elvighøj	56 52 42	Nielsen Erling elektroinstall.	56 51 30		
Jensen Aage V dyrlæge Ellang	56 50 83	Nielsen Aase Tidemann frk.	56 50 90		
Jensen Hans frugt- & fjerkræhd.	56 50 03	Nielsen Chr. graver Ellang	56 50 85		
Jensen Alfred gdr. Hesteholm Nr. Bjært Skov	56 50 40	Nielsen Alfred gdr. Nr. Stenderup	56 51 18		
Jensen H Chr. gdr. Annelyst Nr. Bjært Skov	56 50 30	Nielsen Jørgen gdr.	56 50 81		
Jensen Peter Korsholm gdr. Hildbjerg Nr. Stenderup	56 50 60	Nielsen N V gdr. Vilhelmsminde	56 50 33		
Jensen Svend Aage gdr. Bygholm-gd.	56 51 10	Nielsen Svend Holm overværkf.	56 51 58		
Jensen Aage malerm.	56 50 52	Nielsen J K sygepl. Ellang	56 51 72		
Jensen J	56 50 72	Nielsen Vagn tømrerm. Ellang	56 51 03		
Jessen Svend mælkehdl. Ellang	56 50 61	Nissen Saatterup direktør O. Skovs. 9 Strandhuse	56 51 00		
Jespersen Erik og Kurt Larsen autolakerere	56 50 79	Normannia Forsikrings-Akts. Nørre Bjært Autolæk	56 51 47		
Johansen Johs. gdr.	56 50 29	Nørre Bjært Frisørsalon	56 50 90		
Johansen P gdr. Shamrock	56 50 22	Nørre Bjært Møllebageri	56 50 12		
Johansen Holger købmd. Ellang	56 50 71	Okkels F pens. skolebest. Ellang	56 51 26		
Johansen A formd.	56 50 87	Olsen Robert Lind tørfvfabr. Drejens	56 50 84		
Juul Svend gdr. Stensgd.	56 50 51	Otzen Lilly gdr. Drejens	56 52 54		
Jydekroen Gudsp Annexet	*56 51 44	Pedersen Egon T amtsvejmd. Ellang Mark	56 51 57		
Jørgensen Chr. agentur Drejens	56 51 37	Pedersen Chr. smed	56 50 36		
Jørgensen E sadelm. & møbel-polstr.	56 50 54	Pedersen A uddeler, omst. l. priv.	56 51 55		
Jørstoft Johs. forp. Sandagergd.	56 50 74	Petersen Lars gdr. Nr. Bjært Skov	56 50 38		
Jørstoft Erika frugtavlser Rosenhuset Abildvang Plantage Drejens	56 50 14	Petersen Sig Oxholm inspektor	56 51 47		
Jastrup F propr. Ellanggd.	56 50 89	Petersen Erik Waaben maskinhd.	56 50 57		
Jørgen Laurits gdr. Milholtgd.	56 50 32	Poulsen P gdr. Lauridsminde	56 50 91		
Jørgen Robert sognepræst	56 50 50	Rasmussen J bagerm.	56 50 20		
Jørgensen Gudmund bestyrer Elvighøjgd.	56 51 70	Rasmussen H P cykelhd.	56 50 02		
Jørgen N F lods Drejens	56 50 09	Rasmussen A K fru	56 51 69		
Jørgen J tømrerm.	56 50 07	Rasmussen P Dahl propr. Østerholm	56 50 82		
FUM - Søjedernes Førertrænings-hytte Hønsens Olde	56 51 15	Rasmussen Svend Sloth, Strandhøj Ellang	56 50 46		
regul Jørgen direktør Gudsp	56 51 40	Rothe Nielsen H salgschef (A/S Egetøpper)	56 51 50		
		Rønnow Elna husejerske	56 50 63		
		Rønnow Karl vognmd.	56 50 42		
		Sandager Poul forp. Bøgeløkke	56 50 70		
		Sandager Holger propr. & sognefoged Banggd., omst. l. forvalteren	56 50 28		
		Scadania A/S	56 51 12		

**Skærbæk**  
se under Taulov

## Store Andst

Indtil automatiseringen ca. maj 1970:

05 - 59 11 11

(bemærk fodnoten)

Efter automatiseringen:

05 - abn. nr.

Kortfelt: 13d

Postadresser:

L betyder 6640 Lunderskov  
intet — 6600 Veien

Adamsen B tømrer	(65) 580065	Christensen Johs. gdr. Enggrds- lund	(223) 588223	Jensen Julius Aksel gdr. Ottes- have	(55) 580055
Adriansen Iver kreaturhdl. Solvang LI, Andst	(220) 588220	Christensen Lindo gdr. Skovgrd, Glibstrup	(41) 588041	Jensen Oskar gdr. Gamst	(112) 588112
Andersen H C bestyrer Roved- grd.	(201) 588201	Christensen P Dahl gdr. Gamst	(115) 588115	Jensen Aage gdr. Vestervang	(245) 588245
Andersen M bestyrer LI, Andst	(208) 588208	Christensen Hans Chr. landmd, Karlsminde	(91) 588091	Jensen Mathias husmd. Roved	(242) 588242
Andersen S brugsforeningsbest.	(6) 588006	Christensen Jørgen rentier	(95) 588095	Jensen Jørgen K kreaturhdl.	(127) 588127
Andersen H J gdr.	(19) 588019	Christensen Edith, Enghavegrd, LI, Andst	(171) 588171	Jensen I P købmd.	(36) 588036
Andersen H P gdr. Grandhøj Gamst	(81) 588081	Christensen A regnskabsf.	(152) 588152	Jensen Vagn Løvendahl kørelærer Vangbo	(13) 588013
Andersen Jens husmd. Roved	(224) 588224	Christoffersen Kaj gdr. Anker- grd.	(49) 588049	Jensen Jens Chr. landmd, Gamst	(113) 588113
Andersen Leif ingeniør	(225) 588225	Civilforsvarskorpsets Mobiliserings- station	(126) 588126	Jensen Tage Munk landmd,	(148) 588283
Andersen L mejeribest.	(12) 588012	Damgaard Anne frk. Gamst	(167) 588167	Jensen J Th. pens. landpostbud	(97) 588097
Andersen N kurt mekaniker Lykkebo Gamst	(43) 588043	Damgaard Ejner Jacobsen gdr. Ravnshøjgrd.	(218) 588218	Jensen Agnes lærerinde Rugholm- hus	(16) 588016
Andersen S G stationsm. Andst Jernbanestation	(244) 588244	Damgaard Jac. gdr. Gamst	(158) 588158	Jensen Vagn G tagdækker Gejsing- vej	(232) 588232
Andersen Mikael tømrerm.	(28) 588028	Dansk Arbejdsmands- og Special- arbejderforbund	(159) 588159	Jensen Ole Munk Vamdrupv.	(147) 588147
Andst Centralskole, omst. L pedel	(46) 588046	Ditlevsen Svend gdr. Eske- bjerg	(131) 588131	Jessen Friis gdr. Dalgrd.	(71) 588071
Andst Gymnastik- og idrætsfore- ning	(118) 588118	Ebbsen Arne entrepr.	(116) 588116	Jessen Jakob R gdr. Haugrdslund Gamst	(74) 588074
Andst Korn A/S	(20) *588155	Ebbsen Vilmar maskinstation	(72) 588072	Jessen Jes gdr.	(47) 588047
—	(75) *588155	Ellegaard Friederich kunstmaler LI, Andst	(216) 588216	Jessen N J gdr. Gamst	(53) 588053
—	(155) *588155	Fallesen Jørgen postbud	(118) 588118	Jessen P J gdr. Gamst	(123) 588123
Direktør Kaj R Jørgensen priv.	(155) 588155	Fallesen Viggo veiformd.	(80) 588080	Johansen Olfert forp. Haugrd.	(56) 588056
Bogholder Henning Jensen priv.	(34) 588034	Filtnerborg Ingvor gdr.	(161) 588161	Johansen Aage gdr. Roved	(207) 588207
Ekspedleder Erik Sørensen priv.	(136) 588136	Finderup Birgit lærerinde Glibstrupv.	(178) 588178	Juhl P lærerstud.	(170) 588170
Repræs. Aage Pedersen priv.	(163) 588163	Fjordvald Hans mejerist	(140) 588140	Jydsk Kloakservice	(120) 588120
Repræs. Osvald Pedersen priv.	(98) 588098	Friborg S N fhv. forstander Gamst	(249) 588249	Jørgensen Kaj R direktør	(155) 588155
Andst Køreskole Vangbo	(13) 588013	Fuglsig M H købmd.	(7) 588007	Jørgensen Tage formd.	(64) 588064
Andst Maskinstation	(72) 588072	Gamesberg Iver gdr. Kilegrd, Games Hjem De	(214) 588214	Jørgensen Jørgen gdr. Jørgensen Jørgen gdr.	(129) 588129
Andst Mejeri	(12) 588012	Gregersen Johs. elinstall.	(133) 588133	Jørgensen Karl B gdr. Gamst Vestermark	(164) 588164
Andst og Omegns Sparekasse Fuld., A O Müller priv.	(24) 588024	Grundahl Per møbelhdl.	(121) 588121	Jørgensen Hans S landmd, Glibstrup	(1) 588001
Andst Sygekasse	(64) 588064	Halling H isolator Glibstrupv.	(160) 588160	Jørgensen Peter landmd.	(85) 588085
Bach og Nielsen A/S trikotagefabr. St. Andst Skole	(130) 588130	Hallings Hans Isolering Glibstrup- vej	(160) 588160	Kaspersen V lærer	(32) 588032
Bartholdy Ove sognepræst	(30) 588030	Hansen Anders fhv. graver	(23) 588023	Kil-Jensen Vagn gdr. Kornvang LI, Andst	(165) 588165
Bendesen Ingvert manufakturhdl.	(8) 588008	Hansen Anders gdr. LI, Andst	(246) 588246	Kjær Poulsen Johanne fru	(173) 588173
Berg Vagner gdr. Gamst	(106) 588106	Hansen J gdr. Lundsgrd.	(211) 588211	Kjær Anders fhv. gdr. Broly	(180) 588180
Bill Chr. urm. og guldsmd.	(73) 588073	Hansen Johannes gdr. Gamst	(89) 588089	Kjølhede Martin gdr. Enghavegrd. Gamst	(83) 588083
Birger B P lærer	(174) 588174	Hansen Karen gdr. Glibstrup	(104) 588104	Kjølhede Thorvald landpostbud Gamst	(142) 588142
Boisen Jørgen hdsmd.	(166) 588166	Hansen Tage landmd. Roved	(228) 588228	Knutsson H tømrerm. Kommunale telefoner	(122) 588122
Brandt Niels gdr. Gamst	(76) 588076	Hansen Kai J montør LI, Andst	(179) 588179	Andst kommune kommune- kont.	(109) 588109
Bro Kirstine gdr. Damgrd, Roved	(203) 588203	Hansen Ib Mogensen propr. Petersborg	(26) 588026	Andst Centralskole	(46) 588046
Brugsen Gamst	(9) 588009	Hansen Herman LI, Andst	(210) 588210	Kosangas Depot	(21) 588021
Brugsen Lille Andst	(208) 588208	Henriksen Holger gdr. Thaysens- minde	(105) 588105	Kristensen Gregers gdr. Virkelyst Gamst	(11) 588011
Brugsen Store Andst	(6) 588006	Henriksen Thomas gdr. Gamst	(144) 588144	Kristensen Peter G gdr. Gamst- grd.	(54) 588054
Buch L arbejdsmd. Roved	(239) 588239	Hjørt Chr.	(2) 588002	Kristensen Joakim D hdsmd. Frdriksberg	(48) 588048
Buhl Knud forp. Glibstrup	(42) 588042	Holmgaard Johs. gdr. Højagergrd, Gamst	(150) 588150	Kyed Anker gdr. Knudsminde Gamst	(103) 588103
Christensen Otto F R gartn. Udsigten Gamst	(153) 588153	Hvegholm Folmer hdsmd.	(10) 588010	Langgaard Peter smedem. Gamst	(14) 588014
Christensen E B gdr. GI, Præste- grd.	(138) 588138	Høgh S gdr. Søndermarksgrd.	(219) 588219	Larsen Knud Erik vogndm.	(120) 588120
		Høst C T murerm.	(84) 588084	Lassen J Bundgaard organist	(29) 588029
		Iversen Niels fhv. gdr.	(44) 588044	Lauritsen Laurits gdr. Eng- grden	(111) 588111
		Jacobsen J D centralbest.	(215) 588215	Legarth Bodil frk.	(237) 588237
		Jacobsen Harald gdr. Damsvad- grd.	(209) 588209	Legarth Johs. gdr. Iversminde Glibstrup	(125) 588125
		Jacobsen K V gdr. Oddeshave	(100) 588100	Forv. Karl Boisen	(128) 588128
		Jagd Hans gdr. Elmely Gamst	(149) 988149	Glibstrupgaard (forvalteren)	(22) 588022
		Jakobsen Hans vogndm.	(67) 588067	Lind Johannes gdr.	(117) 588117
		Jensen Kristian bagerm.	(15) 588015	Linnert Harald gdr. Gamst	(243) 588243
		Jensen Henning O bogholder	(34) 588034	Linnert Holger veier	(33) 588033
		Jensen M Løvendahl fru De gamles Hjem	(139) 588139	List M P smedem.	(21) 588021
		Jensen Charles gdr. Elmely	(217) 588217	Madsen Aage M gdr. Gamst	(58) 588058
		Jensen Harry J gdr. Ivers- minde	(212) 588212	Madsen Wilhelm landmd.	(92) 588092
		Jensen Jens gdr. Nygrd. LI, Andst	(205) 588205	Mægaard Sven gdr. Glibstrup Nørggd. pr. L.	(62) 588062

Vedrørende

Store Andst:

Den automatiske central forventes idriftsat ca. maj 1970 efter nærmere meddelelse i dagspressen.

Før automatiseringen kan kun benyttes de i parentes anførte telefonnumre.

Efter automatiseringen anvend. udelukkende de 6-cifrede numre.

Mathiesen Ella manufakturhdl.	(35) 58 80 35	Store Andst Kro (fru Marie Simonsen)	(18) 58 80 18	Boisen Niels Chr. gartnermedhj.	57 23 37
Mathiesen Arne vognmd.	(99) 58 80 93	Syaalejersken 7-7:30 og 14-15	(50) 58 80 50	Sonderbyv. 24 Agtrup	
Midtgaard Jens K gdr. Embædder	(87) 58 80 87	Sørensen Erik ekspedler	(136) 58 81 36	Bollerslev Jacob telefonmontør	57 22 60
Midgaard K gdr. Rugholm		Sørensen Aksel gdr. Bæklund	(248) 58 82 48	Agtrupskov	
Gamst	(88) 58 80 88	Sørensen Asger gdr. Engholm	(247) 58 82 47	Bonde Petersen Lisbeth og Mogens lærere Krogaagergd. Agtrup	57 21 32
Mikkelsen Michael gdr.	(31) 58 80 31	Thaysen Metha lærerinde		Bondesens Kiosk Bjært Str.	57 23 17
Mølbj Jens gdr. Gejsing pr. L.	(45) 58 80 45	Ll. Andst Skole	(240) 58 82 40	Borup S ingenior Nørreg. 3	57 22 64
Nielsen Kristiane fru	(221) 58 82 21	Thomsen K E banebetj.	(135) 58 81 35	Bramsen Kristian arkitekt Gl. Strandvej 2 Binderup	57 22 65
Nielsen Axel Hjeltn gdr. Guldagerhus Gamst	(90) 58 80 90	Thomsen Aage dame- & herrefrisør	(79) 58 80 79	Bramsen Chr. Dahlmann propr. Bjært Str.	57 22 71
Nielsen Jørgen gdr.	(38) 58 80 38	Thomsen Niels gdr.	(66) 58 80 66	Bramsen N. Elskager	57 20 09
Nielsen O Schønning gdr. Virke-lyst	(168) 58 81 68	Thomsen Knud skrædder	(14) 58 80 14	Breiner Mølgaard Bent værkf. Løgersv. 17 Agtrup	57 23 49
Nielsen Svend M gdr. Vangård	(60) 58 80 60	Thorning Jacob maskinsl.	(124) 58 81 24	Brodersen B gdr. Skovly Agtrupskov	57 20 10
Nielsen Søren gdr. Toftebo	(231) 58 82 31	Thuesen August gdr. Solvang	(99) 58 80 99	Brugsen Agtrupskov (uddeler Aage Uldall Juhl)	57 20 26
Nielsen V G gdr. Kærgrd. Gamst	(68) 58 80 68	Thuesen J Aa. gdr. Gammeløje	(59) 58 80 59	Brugsen Sdr. Bjært Strand (uddeler P Lumbye)	57 20 60
Nielsen F K Rlishøj lærer Centralskolen	(70) 58 80 70	Thuesen Laurits gdr. Lystbo	(17) 58 80 17	Brugsen Vesterlykke	57 20 12
Nielsen Edv. mekaniker	(119) 58 81 19	Thøndering Jens murer	(114) 58 81 14	Bruun Jørgen gdr. Bjært Mark	57 21 44
Nielsen Aksel stationspæsser	(102) 58 81 02	Varming Peder gdr. Fuglsang	(40) 58 80 40	Brødsgaard M repræs. Agtrup	57 21 18
Nielsen Jens Harald vejmd.	(175) 58 81 75	Vodder Niels Chr. gdr. Lindegrd. Gamst	(169) 58 81 69	Bull Søren gdr. Rørupgd. Agtrup	57 21 77
Nielsen Carl V vognmd.	(25) 58 80 25	Winther Andreas smedem.	(63) 58 80 63	Bækgaard Kristian førstelærer Bjært	57 21 48
Nielsen Hannibal, Glibstrup pr. L.	(107) 58 81 07	Østergaard Fleming Teilmann gdr. Lysgrd.	(172) 58 81 72	Carstensen Andr. gdr. Agtrupskov	57 23 79
Nielsen Niels P, Glibstrup pr. L.	(132) 58 81 32	Østergaard Harald kreaturhdl. Gamst	(26) 58 80 69	Carstensen Niels gdr.	57 20 87
Nikolaïsen Johannes murer og betonarbejdsmd. Ll. Andst	(204) 58 82 04	Østergaard Halfdan, Roved	(69) 58 82 06	Christensen Elna Riis børnehavelærerinde Bjært Str.	57 22 21
Nørbjerg Ernst statseksm. elem-domsrådg.	(96) 58 80 96	Aagaard Thora fru Tingskovhus	(181) 58 81 81	Chr. Christensen Ole gartn.	57 20 63
Nyctav Malkemaskiner A/S Ll. Andst	(179) 58 81 79	Aalto Strømpfabriken	(226) 58 82 26	Christensen P Skov gdr. Thors Binderup	57 21 41
Nielsen Ole vejmd.	(159) 58 81 59	Fabr. E Aaltonen	(226) 58 82 26	Christensen Gerda hundepension Bakkehuset Strandv. Binderup	57 22 89
Nielsen Johanne fru Vang	(5) 58 80 05	Fabr. K Aaltonen	(202) 58 82 02	Christensen Kai møbelhdl. Schultzvej 4	57 22 82
Nielsen Johs. graver og blomsterhdl.	(134) 58 81 34			Christensen Fr. Kjærgaard overmontør (J.T.A.S.) Avængel 13	57 23 23
Nielsen P fhv. graver	(110) 58 81 10			Christensen Gitte Jess tandlæge Bjært Str.	57 23 02
Nielsen Chr. Sunesen gdr. Gejsing pr. L.	(137) 58 81 37			Christiansen P pensionist Agtrupskov	57 22 43
Nielsen Egon gdr. Nørreskovgrd.	(94) 58 80 94			Christiansen R pensionist Kirkev.	57 22 09
Nielsen Holger G gdr. Søndervang	(213) 58 82 13			Christiansen Eli (atoluds.)	57 20 45
Nielsen Roved				Dahl Kristoffer gdr. Agtrupskov	57 20 89
Nielsen Kristian gdr. Lundgrd.	(229) 58 82 29			Dall Emma frugtavl	57 21 31
Nielsen P fhv. gdr. Damsminde	(156) 58 81 56			Dall Rasmus frugtavl, omsl L Ole Dall priv.	57 20 24
Nielsen Sigfred gdr. Vanggrd.	(101) 58 81 01			Dall Ejner manufakturhdl.	57 20 53
Nielsen Sofus gdr.	(61) 58 80 61			Damkjær Ole vognmd.	57 20 37
Nielsen Svend W gdr. Bæklundgrd.	(230) 58 82 30			Danbork A/S	57 20 32
Nielsen Osvald repræs.	(98) 58 80 98			Danrose Binderuplund	57 20 18
Nielsen Aage repræs.	(163) 58 81 63			Dansk Arbejdsmands Forbund, omsl. L Jørgen Aarøe, Agtrup	57 20 99
Nielsen Axel glarm.	(86) 58 80 86			Dane Gunhild fru Agtrup	57 22 27
Nielsen A fhv. gdr.	(157) 58 81 57			Eul Sko Skartved.	57 22 16
Nielsen Magnus gdr. Højgrd. Gamst	(78) 58 80 78			Eeg Johannes gdr. Gammelgrd. Agtrup	57 22 00
Nielsen Jens chauff. Vesterlyden	(82) 58 80 82			Eeg P sognerådsformd. Agtrup	57 21 00
Nielsen Stinne frk.	(238) 58 82 38			Egert Viggo fisker Bjært Str.	57 21 27
Nielsen A K gdr. Røjbjerggrd.	(162) 58 81 62			EHS- Marine	57 20 01
Nielsen Svend W gdr. Skovminde Gamst	(51) 58 80 51			Eliassen Poul S restaur. Privatb.	57 22 10
Nielsen J Wilh. skoleinsp.	(52) 58 80 52			Ellegaard J skrædderm.	57 20 92
Nielsen Leo slagterm.	(77) 58 82 82			Ellegaard Lauritz	57 22 68
Nielsen Jørn husmd.	(154) 58 81 54			Eriksen Karen fru Agtrup	57 21 26
Nielsen Sv. Aa. landmd. Ll. Andst	(234) 58 82 34			Eriksen Johs. fhv. købmd.	57 21 61
Nielsen Hans	(176) 58 81 76			Ernst Gerda fru Bjært Str.	57 23 07
Nielsen Chr. arbejdsmd.	(151) 58 81 51			Espensen Chr. og Jørgen vognmd. Agtrup, omsl. L Jørgen Espensen priv.	57 21 51
Nielsen Anders H gdr. Haugrd. Gamst	(39) 58 82 81			Espersen Svend Aage vognmd. Agtrupskov	57 22 62
Nielsen Service Station	(143) 58 81 43			Falk J C tømrerm.	57 20 41
Nielsen Jørgen gdr.				Falk-Petersen T (Mikkelsens pension) Binderup Str.	57 20 95
Nielsen Marie fru krøjer	(222) 58 82 22			Finnemann - Wiuff P smedem. Skalling	57 22 34
Nielsen P Beier malerm.	(18) 58 80 18			Friis Paul forp.	57 20 40
Nielsen Gamst	(3) 58 80 03			Frost Hans husmd. Binderup Vester-Skov	57 21 43
Nielsen Karl F Bjerrum gdr. Gamst	(146) 58 81 46			Fuglsang Ejnar gartn. Agtrup	57 20 62
Nielsen Kirstine fru	(37) 58 80 37			Funder Julius D. Virkelyst Skartved	57 21 13
Nielsen Anst	(27) 58 80 27			Føns H M gdr. Fredsrd.	57 20 29
Nielsen Andr. gdr. Elmelund	(241) 58 82 41			Føns Magnus gdr. Vanghavegrd. Agtrup	57 20 84
Nielsen Laurids M husmd.				Føns Marius gdr.	57 20 86
Nielsen Alykke	(227) 58 82 27			Gamles Hjem De	57 21 87

## Sønder Bjært

05 - abn. nr.

Kortfelt: 13 e

Postadresser:

K. betyder	6000	Kolding
S. —	6093	Sjælland
V. —	6092	Varmark
Intet —	6091	Bjert

Adsbøl M Christensen amtsvejmd.

Agtrup	57 22 05
Agtrup Bageri Koldingv. 1	57 20 94
Agtrup Savværk	57 20 50
Agtrup Smede- & Maskinforretning	57 21 25
Andersen J N forp. Strandvang Bjært Str.	57 20 15
Andersen Inge Friberg kontorassisl. Schultzv. 2	57 20 76
Andersen Hans A kunstmaler Gl. Smedie	57 22 59
Andersen Georg & Søn sadelm., møbelhdl.	57 21 22
Andersen Knud træmef. Agtrup	57 21 47
Andersen Georg turistikbil	57 21 22
Andreasen Erik justerm. Sønderbyvej 21 Agtrup	57 22 76
Andresen Rich, mekaniker	57 20 49
Anshøj Jørn chauff. Agtrup	57 21 83
Anker H V ingenior Bjært Str.	57 23 50
Bak Arne lærer Binderuphus	57 21 67
Bang-Jensen H tekn. assist. Ailkke 24	57 23 63
Bargiesen Chr. K vognmd. Skalling	57 21 52
Beck Ole Bjørn direktør Stenderupvej 1 Agtrup	57 23 13
Benggaard H N gdr. og vurderingsformd. Langholtgrd.	57 20 48
Bergmann Cathrine Margrethe fru Agtrup	57 20 37
Bertelsen Kenneth Otzen klostejer Trekanten	57 22 81
Binderup Strands Kolonialforretning Binderup Str.	57 21 84
Birk Chr., Agtrupskov	57 22 57
Bjært Købmandshandel	57 20 01
Blom Marie fru	57 20 93
Bogh Erik forp. Juhlsminde Binderup	57 21 08
Bogh Johs. L propr. Paaskehøj Dalager	57 20 06

Boisen Niels Chr. gartnermedhj. Sønderbyv. 24 Agtrup	57 23 37
Bollerslev Jacob telefonmontør Agtrupskov	57 22 60
Bonde Petersen Lisbeth og Mogens lærere Krogaagergd. Agtrup	57 21 32
Bondesens Kiosk Bjært Str.	57 23 17
Borup S ingenior Nørreg. 3	57 22 64
Bramsen Kristian arkitekt Gl. Strandvej 2 Binderup	57 22 65
Bramsen Chr. Dahlmann propr. Bjært Str.	57 22 71
Bramsen N. Elskager	57 20 09
Breiner Mølgaard Bent værkf. Løgersv. 17 Agtrup	57 23 49
Brodersen B gdr. Skovly Agtrupskov	57 20 10
Brugsen Agtrupskov (uddeler Aage Uldall Juhl)	57 20 26
Brugsen Sdr. Bjært Strand (uddeler P Lumbye)	57 20 60
Brugsen Vesterlykke	57 20 12
Bruun Jørgen gdr. Bjært Mark	57 21 44
Brødsgaard M repræs. Agtrup	57 21 18
Bull Søren gdr. Rørupgd. Agtrup	57 21 77
Bækgaard Kristian førstelærer Bjært	57 21 48
Carstensen Andr. gdr. Agtrupskov	57 23 79
Carstensen Niels gdr.	57 20 87
Christensen Elna Riis børnehavelærerinde Bjært Str.	57 22 21
Chr. Christensen Ole gartn.	57 20 63
Christensen P Skov gdr. Thors Binderup	57 21 41
Christensen Gerda hundepension Bakkehuset Strandv. Binderup	57 22 89
Christensen Kai møbelhdl. Schultzvej 4	57 22 82
Christensen Fr. Kjærgaard overmontør (J.T.A.S.) Avængel 13	57 23 23
Christensen Gitte Jess tandlæge Bjært Str.	57 23 02
Christiansen P pensionist Agtrupskov	57 22 43
Christiansen R pensionist Kirkev.	57 22 09
Christiansen Eli (atoluds.)	57 20 45
Dahl Kristoffer gdr. Agtrupskov	57 20 89
Dall Emma frugtavl	57 21 31
Dall Rasmus frugtavl, omsl L Ole Dall priv.	57 20 24
Dall Ejner manufakturhdl.	57 20 53
Damkjær Ole vognmd.	57 20 37
Danbork A/S	57 20 32
Danrose Binderuplund	57 20 18
Dansk Arbejdsmands Forbund, omsl. L Jørgen Aarøe, Agtrup	57 20 99
Dane Gunhild fru Agtrup	57 22 27
Eul Sko Skartved.	57 22 16
Eeg Johannes gdr. Gammelgrd. Agtrup	57 22 00
Eeg P sognerådsformd. Agtrup	57 21 00
Egert Viggo fisker Bjært Str.	57 21 27
EHS- Marine	57 20 01
Eliassen Poul S restaur. Privatb.	57 22 10
Ellegaard J skrædderm.	57 20 92
Ellegaard Lauritz	57 22 68
Eriksen Karen fru Agtrup	57 21 26
Eriksen Johs. fhv. købmd.	57 21 61
Ernst Gerda fru Bjært Str.	57 23 07
Espensen Chr. og Jørgen vognmd. Agtrup, omsl. L Jørgen Espensen priv.	57 21 51
Espersen Svend Aage vognmd. Agtrupskov	57 22 62
Falk J C tømrerm.	57 20 41
Falk-Petersen T (Mikkelsens pension) Binderup Str.	57 20 95
Finnemann - Wiuff P smedem. Skalling	57 22 34
Friis Paul forp.	57 20 40
Frost Hans husmd. Binderup Vester-Skov	57 21 43
Fuglsang Ejnar gartn. Agtrup	57 20 62
Funder Julius D. Virkelyst Skartved	57 21 13
Føns H M gdr. Fredsrd.	57 20 29
Føns Magnus gdr. Vanghavegrd. Agtrup	57 20 84
Føns Marius gdr.	57 20 86
Gamles Hjem De	57 21 87

Gertsen Karl karrosseribyg. Agrupskov	572373	Jørgensen E H driftschef Gl. Bjert 20	572283	Malthiesen Erik bager Vesterlykke- gade 12	572135
Goldbæk J bialver Højbo	572139	Jørgensen Sofus gdr. Fælleshavegd. Agrupskov	572034	Meldgaard J overlærer Skrænten Agrup	572134
Gravers Nielsen J overassistent. Gravens Vernør kontorassistent. Agrup	572256	Jørgensen Aksel husmd. Binderup Vesterskov	572344	Mikkelsen Chr. Koed-, dræningsm. Agrupskov	572360
Grøn Kirsten lærerinde Agrup	572191	Jørgensen Viggo liniearb. Kanstrup Preben salgskons. Kerne- huset Agrup	572238	Mikkelsen Aase fru Agrupskov	572220
Hansen Hans bestyrer Strårup Mark Agrup	572228	Katballe Johs., Løggerv. 51 Agrup	572270	Mimi Salon Aavængel 23	572353
Hansen Edwin eksportør fru Enggdrn Bjært Str.	572303	Kehlet A Chr. fiskehdl. Veum	572189	Mogensen I B seminarielektor Christiansminde Agrup	572291
Hansen Carl E gdr. Lindehøj Agrup	572146	Kehlet Anna fru Agrup	572085	Mortensen P smedem. Binderup	572069
Hansen K P radlotekn. Agrup	572230	Kehlets Chr. Frøforretning A/S Agrup	572054	Munkholm Grete fru Bæklandsv. 9 Agrup	572075
Hansen B M salgschef Grønsbæk Binderup	572136	Kehlet N grisehdl. Veum	572059	Nielsen H J chauff. Vestervang 24 Agrup	572354
Hansen Chr. P trykkeriarb. Agrup	572160	Kehlet Gorm gdr.	572109	Nielsen Axel R gdr. Skovgrden Binderup	572110
Hansen E tømrrerm. Agrup	572242	Kehlet Ingeborg, Eriksminde Agrup	572079	Nielsen Hans J fhv. gdr.	572185
Hansen Henry tømrrerm. Ålykke 28 Agrup	572351	Kjær Egon herre- og damefrisør	572133	Nielsen Peter gdr. Agrupskov	572334
Hansen Th. tømrrerm. Agrup	572051	Kjær Brdr. propr. Agrup Østergd.	572019	Nielsen Ejner husmd. Binderup	572345
Hansen Th. Rud, Agrup	572250	Kjær Svend slagterm.	572047	Nielsen H Kruse husmd. Agrupskov	572332
Henningsen Martin gdr. Agrupskov	572039	Kjærgaard Christensen Fr. over- monter (J.T.A.S.) Avængel 13	572323	Nielsen Poul M lærer	572294
Henningsen Th., Elita	572193	Kjærhus Carl Ingvard gdr. Chris- minde Bjært Str.	572065	Nielsen M A malerm.	572192
Hermansen J J salgsinsp. Avængel	572207	Kjærhus Karen Margrethe gdr. Bjært Str.	572170	Nielsen J Gravers overassistent. Nielsen Henning repræs. Skartved.	572216
Houlberg G damefrisør Ålykke 25 Agrup	572175	Klostermann Helmuth Olaf styrmd. Ålykke 21 Agrup	572296	Nielsen Hans Christian skipper Agrupvig	572066
Houmann Svend salgschef Bjært Str.	572356	Klærke H Isøe repræs.	572251	Nielsen Jan S tømrrerm.	572043
Høj B C mekaniker Vesterlække 1	572280	Knudsen Folmer hjemmelst. Bjært Str.	572386	Nissen Christen gdr. Agrupskov	572163
Højsager L gdr. Binderup	572368	Knudsen Arne J medhjælper Agrup	572182	Nogel A landmd. Agrupskov	572311
Højsager Sv. smed Skamling	572224	Knudsen A sekr. cand. oecón. Vester- vang 22	572305	Pahus Chr. brøuds. Agrup	572011
Isaksen P F lærer Avængel 19	572306	Koed-Mikkelsen Chr. dræningsm. Agrupskov	572360	Panikovsky H husmd. Skamling	572209
Iversen Harald gdr. Binderup Vester- skov	572164	Koldsø Hans M J viceskoleinsp. Rosenhøj Dalager	572240	Pedersen Kristian autotek.	572203
Jacobsen B O maskinfabr. Aurora Jensen Miml I damefrisør Aa- vængel 23	572199	Kommunale telefoner Sønder Bjært kommune kommune- kont. tirsd. og torsd. 9-11, till. tirsd. 18-19 og torsd. 14-18	572116	Pedersen Ejnar direktør Bjært Str.	572314
Jensen Egon Chr. formd. Binderup- vej	572346	Kongsted Jens landmd. Agrupskov	572100	Pedersen Svend Aage graver Agrup	572204
Jensen E fru Vestervang 21	572385	Kornum O monter Agrupskov	572226	Pedersen B mekaniker Vestersg.	572258
Jensen Jørgen gartn. Binderuplund	572396	Korsholm Sv. E frugtavlser Aakjær K. F. U. K. Spejderne Poppelgrden Agrupskov	572071	Pedersen N murerm. Agrup	572112
Jensen Svend gartneriejer civilhorto- nom Binderuplund	572018	Kristensen Jørgen Bay lærer Agrup	572080	Pedersen P E rentier Esgd. Skart- ved	572190
Jensen J O Fodgal gdr. Holms- minde Binderup	572157	Kruse Johs. foderm. Strårup	572149	Persson Kristine, Skartved	572378
Jensen Regner gdr. Bjært Str.	572196	Kroyer Hans	572030	Petersen Jens L entrepr. aul. kloakm. Bakkegd. Skartved	572179
Jensen Axel liniearb. Agrup Mark	572237	Larsen T Gade bagerm. Koldingv. 1	572150	Petersen Johannes gdr. Eegsgd. Skartved	572042
Jensen Egon Drensgård malerm.	572245	Larsen S O ingeniør Agrupskov	572094	Petersen Chr. købmd. Agrup	572017
Jensen M G overlærer	572083	Larsen Ove læge konsult.: 13-15, jorsd. kun 17-18, lerd. kun e. aftale, tlf. 8-9	572208	Petersen Tage B landmd. Strårup Mark	572213
Jensen Viggo Lind pensionist Agrupskov	572286	Larsen J lærer	572149	Petersen V O lærer	572104
Jensen Niels Thyge plantageer Jensen Knud propr. Juhlsgd.	572058	Larsen G F smedem. Gl. Bjært 3	572030	Petersen Arne sportshdl. Aa- vængel	572315
Jensen H L pens. sygehussinsp.	572197	Larsen Iver smedem. Skartved	572130	Petersen Søren statshusmd. Enghave	572343
Jensen Carl Emil tankpasser Stationsv. 3	572380	Lassen B K install.	572119	Petersen Marie syerske Agrup	572154
Jensen F Silstrup vogndm. Løggerv. 8 Agrup	572336	Laursen Egon gdr. Skovlykkegrden Agrupskov	572073	Petersen Peter vejmd. Agrup	572138
Jeppesen Johs. fængselsbetj. Skartvedv. 13	572290	Laursen K rejseinsp. Godset	572359	Pletner J P gartn. Agrupskov	572279
Jochumsen Ellen fru Vester- lække 11	572374	Lausen L malerm. Skartvedv. 11	572186	Post- og telegrafekspeditionen i Bjert	572057
Johansen Anna Haugård flaglærer- inde Vesterlække 30	572298	Legarth I sundhedsp.	572348	Poulsen Jørgen gdr. Vedager Binde- rup	572074
Johansen Jens pensionist Binderup Vesterskov	572297	Lewandowski Josef landmd. Strårup Mark	572035	Rann P A propr. Dalagergd.	572022
Johnslev Carl Nyholm restaur. Agrup Vig	572275	Lewring P propr. Straarup pr. K.	572020	Rasmussen E I civiling. M. ing. F. Agrup	572239
Jorsal Sven forp. Agrupgd.	572036	Lind N L gdr. Skartvedgd.	572038	Rasmussen Karl Børge formd. Agrup	572267
Jorsal Henning gdr. Kehletsminde Agrupskov	572218	Lind G propr. Toftesus	572028	Rasmussen A smedem. Agrup	572125
Juel L Højvang Agrupskov	572332	Lind Erich reonskabsassistent. Bjærtgd.	572005	Ravn Chr. gdr. Østerhave Agrup- skov	572320
Juhl Ove elmøntør Gl. Bjertv. 19	572390	Lisbjerg Aage maskining., maskin- chef Agrupskov	572252	Ravn Oluf gdr. Binderup Str.	572180
Juhl Olaf forp. Bjertgd.	572004	Lund Chr. V malerm. Lindely	572103	Ravn O V lærer Gratia Binderup	572007
Juhl Johanne frk. Nørager Skartved	572115	Lund Frederick H murerm. Binderup- vej 16	572176	Ravn L slagterm. Agrup	572172
Juhl Knud gdr. Nyled	572168	Lund Anker pensionist Agrupskov	572284	Reeckmann Rudolph, Bjært Str.	572322
Juhl P U gdr. Toftegd. Agrup	572016	Lyhne Eigil gdr. Gavsager	572078	Refshauge K søgnepræst	572090
Juhl Christian husmd. Agrup	572096	Lykkeboe A anlægsgartn. Agrupvig	572314	Rosendal Johs. frugtavlser Enghave- gd.	572156
Juhl M Udall pens. overlærer Agrup	572013	Lynsø E murerm. Gammelgrdsv. 6	572171	Rudbeck Bent ingeniør Bjert Str.	572330
Juhl V Udall overlærer Vester- vang 15	572173	Madsen Johannes arbejdsmd. Agrupvig	572248	Schmidt A J K fru Dalagerhus Binderup	572098
Juhl J J propr. Binderupgd.	572021	Madsen Poul Erik blomsterhdl. Skartvedv. 5	572318	Schmidt Thomas gartn. Binderup Str.	572357
Juhl Nis-Ole propr. Trøjsel	572166	Madsen H gdr. Langholtgd. Agrup	572067	Schmidt Einar Hansen købmd.	572001
Juhl N Udall propr. Agrupgd.	572027	Madsen Anton H købmd. Binderup Str.	572184	Schou Andreas direktør Vigen Binderup Str.	572068
Juhl Viggo tømrrerm. Agrup Samvl.	572005	Madsen O Rørbæk skoleinsp. Sdr. Bjært Centralskole	572206	Schousboe M karetm.	572117
Justervæsenet (Justerm. Erik Andrea- sen) Sønderby, 21 Agrup	572276			Schultz Thomas gdr. Nordhøjgd. Agrup	572072
Jäppinen T forp. Eoelund	572384			Schultz E N propr. Vesterbygd.	572044
				Schaadt P B hønseriejer Agrup	572198
				Schaadt P pensionist Koldingv. 7	572046
				Sevelstedt Johannes forp. Kellerup Binderup	572052



Sevelsted Chr. propr. Kellerv Binderup	5721 78	Viuff Lauritz landmd. Sdr. Bjært Str. Vogensen Adolf fisker Agtrupvig Vogensen Peder fhv. fisker Agtrupvig nr. B.	5723 16 5720 81 5723 39 5720 25	Graversen Axel købmd. Stenderup- skov	5710 54 5710 19
Skamling Botaniske Anlæg & Dyre- park	5721 05	Voldum Peter, Skartved	5720 61	Haldan Nis styrmd. Frydenborg	5710 15
Skamling Kunstsmedie	5722 34	Vrang Oluf gdr. Agtrupskov	5722 15	Hansen Jens Peter blomsterhdl.	5710 07
Skamling Lygtefremstilling	5722 24	Wiggers A centralbest.	5721 07	Hansen L B fhv. centralbest.	5711 85
Skamlingsbankens Hotel og Restau- ration pr. S.	5720 03	Willumsen Willum lærer Vesterg. Wium - Andersen P A forretningsf. Egely Agtrupskov	5723 10 5722 78 5722 92	Hansen Poul Fr. forv.	5711 81
Skau Oluf gdr. Strømholtgård. Agtrupskov	5723 12 5720 97	Wogensen Ingeborg fru Agtrupvig Ziska Jørgen E forp. Vestervang 8 Østergaard Hans liniearb.	5722 36	Hansen Chr. E propr. Solkjærgrd. Hede Ida fru Gl. Aalbo	5710 18 5710 76
Skeem Anker skrædder Agtrup	5722 23	Østergaard Jens pedel Aaløkke 29 Agtrup	5723 21	Hindbo Hans gdr. Højager	5710 67
Skov Paul V J prøjnt. Skovhuset Binderup	5721 95	Østergaard Osvald postbud Stende- rup. 20 Agtrup	5723 92	Holdt Marius, Kirkev.	5710 95
Stensager Camping (H Bollerlev) Binderup Str.	5722 31	Aae Niels Minkfarm (bestyrer Hans Hansen) Strårup Mark Agtrup	5722 28	Holdt Otto	5711 56
Stokholm K G arbejdsmd. Skartved	5721 01 5723 82			Holm P gdr. Pindshøj	5710 66
Stormgaard S M forp. Agtrup	5721 45			Høilund Erik konsulent Knolden	5710 58
Stormgaard Jep vognd.	5721 74			Iversen Eilif gdr. Kongens Hørgd.	5711 57
Strandby Jens fisker Agtrupvig	5721 06			Iversen Svend maskinarb.	5711 18
Strandby Marie syerske Strandv. Agtrupskov	5721 06 5720 82 5723 91			Jensen K V fabr. Thygesminde	5710 24
Straarup Johan gdr. Bjært Str. Sraarup Chr.	5721 11 5721 11	Postadresser: B. betyder 6091 Bjært intet - 6092 Varmark		Jensen Johs. landmd. Stenderup Skov Varmark	5711 52 5711 50
Stub E dyrlege kons. tirsd. & torsd. 18.30 - 19 eller e. aftale tilfald 7-8 Gl. Bjært 24	5720 14			Jensen Einar radioforhdl.	5711 50
Sumas Maskinfabrikken A/S Agtrup	*5721 11			Jepesen A socialudvalgsformd.	5710 73
Direktør E Olesen priv.	5721 11			Jepsen Povl typogr.	5711 59
Svoboda S laborator cand. pharm. Sønderbyv. 18 Agtrup	5723 75			Juhl G fru Løkkehus	5710 26
Swiss Regnskab A/S servicemek. Vestervang 9	5723 24			Juhl H Chr. propr. sognerådsformd. Lykkesgrd.	5710 92
Soeberg Hans Aage propr. Tårnbæk- grd. Skartved	5722 12			Juhl O propr. Vang	5710 06
Sdr. Bjært Autolakereri	5722 45			Kiib E V toldbetj.	5711 53
Sdr. Bjært Cementstøberi	5722 53			Kjeldsen K Møgølvang repræs.	5711 28
Sønder Bjært Centralskole 13, 15 - 14	5721 40			Klinge Hans gdr. Brødregrd.	5710 44
Sønder Bjært Installationsforretning	5720 73			Knudsen Karl	5711 45
Sønder Bjært Kro	5722 10			Koch Joh. smedem.	5710 82
Sdr. Bjært Maskinfabrik Aurora	5721 99			Kolding Omegns Fodermesterfore- ning Juhlsminde	5711 36
Sdr. Bjært Menigheds-børnehave	5723 28			Kolind A	5710 34
Sønder Bjært Sygeplejeforenings Sygeplejerske Bjergagergrd.	5721 20			Kommunale telefoner	
Sønder Bjært og Vejstrup Sognes Sparekasse mand. tirsd. onsd. fred. 14 - 16, torsd. 16 - 17, 30	5720 40			Sønder Stenderup kommune kommunekont. mand. 16 - 17	5711 77 5710 47
Sørensen K dyrlege	5722 02			Krogh S	
Sørensen Hans hdsgartn.	5721 42			Kruse K førstelærer Sdr. Stenderup Skole	5710 39
Sørensen Axel V karetm.	5721 42			Kyed J og M skippere	5711 31
Sørensen Fr. W tømrerm. Agtrup	5720 50			Lagoni Iver malerm.	5710 51
Taisbæk Inga lærerinde Bæklandsv. 8 Agtrup	5722 72			Langhoff V L forp.	5711 37
Thomassen Paul S gdr. Strårupvang Agtrupskov	5723 29			Langhoff Karen gdr. Gl. Aalbo	5710 71
Thomassen Th. gdr. Agtrupskovgrd.	5720 56			Langhoff Louis gdr. Skovridergården	5710 59
Thomsen K K cementst.	5722 53			Langhoff Rudolf gdr. Gl. Aalegrd.	5710 60
Thomsen N Hyldegård forp. Skarre pr. B.	5723 41			Langhoff Peder vognd. Skovridergården	5710 59
Thomsen Marie fru Vesterlykke	5721 24			Larsen Hans gdr. Ålry pr. B.	5710 38
Thomsen Alfred gdr. Landbro Agtrup	5721 55			Larsen Laura invalidepens. frk.	5710 20
Thomsen Peter Chr. lærer Vester- vang	5722 54			Larsen Egon postbud	5710 01
Thomsen M propr. Egelund	5720 11			Lassen E kgl. skovrider Stenderup- sdr.	5710 35
Thrane Sv. Aa. tekstilarb. Agtrup- skov	5721 58			Lauritzminde Frugtplantage	5711 09
Thusen P H gdr. Skarre Agtrupskov pr. B.	5723 40			Laursen J Kr. vognd.	5711 41
Tingleff V postbud	5722 29			Lautrup M fru	5710 21
Udall P repræs. Binderup	5721 29			Lautrup H E propr. Østergd.	5711 38
Ulla Salonen Åløkke 25 Agtrup	5721 75			Legarth Anna lærerinde	5710 64
Unges Idret De (Feriekolonien) Agtrupvig	5722 41			Legarth Kr., Solbakke	5710 17
Vahrenkamp Edel fru Sdr. Bjært Str.	5721 05			Lind I M, Alderdomshjemmet	5710 87
Varmnu A skovejer Skamling	5721 05			Lykkesgaard (fodermesteren)	5710 96
Varming P telegrafist Skamling	5723 72			Løverodde Campingplads	5710 36
Vestergaard Chr. gdr. Agtrupskov	5722 26			Løverodde Sommerrestaurant Priv.	5710 49
Vestergaard Brdr. Tommotor Gaffel- truck Service (montør O Kornum) Agtrup	5723 26 5723 89			Madsen Alfred vognd.	5710 97
Vilholm Flemming kiropraktor Agtrupvig	5723 89			Mathiesen P bagerm.	5710 48
Viuf N, Agtrupskov	5720 28			Erik Mathiesen priv.	5710 48
Viuff Johs. gdr. Aalrygrd. Agtrup	5722 01			Moos N C gdr. Skovgrd.	5710 27
Viuff Karl L gdr. Agtrupskov	5722 01			Munk F P skovfoged Seljumshave Møller P F købmd.	5710 65 5710 41

## Sønder Stenderup

05 - abn. nr.

Kortfelt: 13 f

Adsbøl Jørgen bestyrer	5710 83	Kommunale telefoner	
Adsbøll Einar specialarb.	5710 85	Sønder Stenderup kommune	
Ahlefeldt - Laurvig U komtesse Kongens Hørgd.	5710 04	kommunekont. mand. 16 - 17	5711 77
Andersen H motorforhdl.	5710 74	Kruse K førstelærer Sdr. Stenderup Skole	5710 47
Andersen A murerm.	5710 90	Kyed J og M skippere	5710 39
Andersen E murerm. Varmarkgrd.	5711 20	Lagoni Iver malerm.	5711 31
Andersen Johannes murerm.	5710 30	Langhoff V L forp.	5710 51
Andersen Niels propr. Østerskovgrd.	5710 46	Langhoff Karen gdr. Gl. Aalbo	5711 37
Andreasen Knud C propr. Fensbjerg	5710 56	Langhoff Louis gdr. Skovridergården	5710 71
Arbejdsformidlingen	5711 60	Langhoff Rudolf gdr. Gl. Aalegrd.	5710 59
Barsee Jørgen propr. Cathrineberg Beauvais A/S	5710 50 5711 28	Langhoff Peder vognd. Skovridergården	5710 60
Bech J propr. Dalsager Forvalterboligen	5710 03 5710 12	Larsen Hans gdr. Ålry pr. B.	5710 59
Beck Ellen campingpl.	5711 16	Larsen Laura invalidepens. frk.	5710 38
Bendixen S P kapløjtn. Stenderup Skov	5710 80	Larsen Egon postbud	5710 01
Bogh Christian rentier Gammel- hjem	5711 30	Lassen E kgl. skovrider Stenderup- sdr.	5710 35
Bondesen P & Søn frugt- & fource- hdl.	5710 55	Lauritzminde Frugtplantage	5711 09
Bramsen Brdr. A/S (bestyreren) Lauridsminde	5710 63 5710 88	Laursen J Kr. vognd.	5711 41
Brejning H murerm.	5710 94	Lautrup M fru	5710 21
Brok Svend gdr.	5710 08	Lautrup H E propr. Østergd.	5711 38
Brugsen Sdr. Stenderup	5710 09	Legarth Anna lærerinde	5710 64
Bruhn N V gdr. Østerkjær	5710 99	Legarth Kr., Solbakke	5710 17
Bruhn A skovejer Villa Østerkjær	5710 99	Lind I M, Alderdomshjemmet	5710 87
Bruun Laurits lillebølvognd.	5710 42	Lykkesgaard (fodermesteren)	5710 96
Lindegrdsminde	5711 17	Løverodde Campingplads	5710 36
Bygebjerg Niels H og Aage fiskere	5710 61	Løverodde Sommerrestaurant Priv.	5710 49
Christiansen Aage gdr. Skibelund	5710 61	Madsen Alfred vognd.	5710 97
Dahl & Nielsen mpbel- & bygnings- snedkeri	5710 93	Mathiesen P bagerm.	5710 48
Dansk Arbejdsmands- og Special- arbejderforbund	5710 95	Erik Mathiesen priv.	5710 48
Dansk - Polyfiber Stenderup Skov	5711 25	Moos N C gdr. Skovgrd.	5710 27
Disp. Kaare Svendsen priv.	5711 87	Munk F P skovfoged Seljumshave Møller P F købmd.	5710 65 5710 41
Dideriksen Georg slagter	5710 68	Nielsen Kristen autoopreter	5711 34
Due - Hansen A propr. Dortealund	5710 16	Nielsen Henry folkeregisterf. Ly	5710 37
Dæhnfeldt L A/S Knolden	5710 58	Nielsen Einar formd.	5711 58
Esbjerg kommunes feriehem v. Stenderup Hage	5711 29	Nielsen inspektrice frk. Kongens Hørgd.	5710 04
Falk A tømrerm.	5710 79	Nielsen Vagn Knude propr. Troid- kær	5710 40
Fensbjergs fodermesterbolig	5711 86	Nissen Brdr. vognd.	5710 33
Frandsen Tage mekaniker	5711 23	Olesen N V ingeniør Stenderup Nygd.	5711 43
Frandsen P slagterm.	5710 05	Paulsen P skom., træskoforr.	5711 65
Frost N landmd.	5711 21	Pedersen Mathias kommuneskr. pantefoged	5710 43
Frydenborg Sct. Georgs Gildernes Ferielejr Varmark	5711 35	Pedersen Ejgil manufakturfor.	5711 10
Fuulsang Valdemar gdr.	5711 70	Petersen Marinus hdsgartn.	5711 15
Gamborg Svend Aa. forp. Skibelund- grd.	5710 75	Petersen Fr. fhv. postbud	5711 62
Gamles Hjem De	5711 19	Petersen K snederm.	5710 86
Gammel Aalbo Campingpladsen	5711 16	Petersen Chr. sognepræst	5710 81



Axel Karen gdr.	56 21 30	Corydon-Petersen Jørgen gdr.	56 23 44	Frandsen Tage maskinm. Østbakken 7	56 26 72
Axel M V gdr. Mariesminde	56 20 30	Sdr. Vilstrup		Skærbæk pr. F.	
Bach E landpostbud Skærbæk pr. F.	56 24 24	Corydon-Petersen Eli vurderings-	56 23 24	Fransson K L elektromaskinist	56 25 47
Bader E repræs. Højrup	56 22 80	formd. Sdr. Vilstrup	56 25 33	Stegenavv. 9 Skærbæk pr. F.	56 25 27
Bak A smed Landev. Studsdal	56 26 93	Coily Salon Mågev. 2 Skærbæk pr. F.	56 24 01	Fromberg Chr. gdr. og sogneråds-	56 21 27
Basse Poul Johs. propr. Taarupgdr.	56 20 42	Dahl Jørgen ekstraarb. Sdr. Vilstrup	56 24 01	formd. Søbjerggdr. Højrup	56 22 00
Bay Gerda privatsygepl. Skærbæk	56 24 48	Dahls Varehus I/S	56 24 01	Fuhrmann Karl G nerveelæge kons. &	56 22 00
pr. F.	56 20 24	J Chr. Dahl priv.	56 24 01	tilfidd. 12-15 unnd. lørdr. Krybily	56 21 07
Bertelsen V slagterm. Højrup. 2	56 20 68	Niels Dahl priv.	56 23 11	Fyn Dansk Brandforsikringselskab	56 21 07
Bertramsen Marie fru Østerg. 25	56 20 68	Dam Johan P gdr. Sdr. Vilstrup	56 21 11	G/S Østerg. 47	56 22 38
Beyer Bent afdelingsing. Krabørre-	56 26 59	Damgaard P kreditforenrepræs.	56 21 11	Gadel Michael gdr. Kirkebakken	56 21 04
vej 13 Skærbæk pr. F.	56 22 98	Stendalgrd.	56 24 31	Gamles Hjem De	56 25 53
Biblioleket Østerg. 6	56 21 17	Damkjær & Søn fiskeekspr. Skærbæk	56 24 71	Gibe Jens dykker Mågev. 7 Skærbæk	56 26 82
pr. F.	56 20 27	pr. F.	56 24 71	pr. F.	56 26 82
Bjerre Peter gdr. Engvang Højrup	56 20 27	Fiskeekspr. H Damkjær priv.	56 24 72	Gorridsen Laurits P, Havneø. 7	56 23 55
Bjerregaard Herdis damefrisørinde	56 24 90	Fru Ane Damkjær priv.	56 22 89	Skærbæk pr. F.	56 23 93
frk. Østerg. 10	56 21 01	Damkjær Charles fiskehd. Skærbæk	56 21 61	Grup Arne kirkegdrsgartn.	56 23 12
Blad J J Sehested regnskabschef	56 21 50	pr. F.	56 21 51	Sdr. Vilstrup	56 25 58
Østbakken 4 Skærbæk pr. F.	56 21 60	Damkjær Elsa fru Strandv. 49	56 20 40	Gudsø Maskinstation, omsl. t. gravem.	56 26 36
Bouet Ole overlæge Børupskovhus	56 24 90	pr. F.	56 21 83	J S Nielsen	56 26 99
pr. F.	56 20 22	Damm J P fuldm. Smedegrden	56 21 43	Gudsøgaarden	56 26 76
Brogaard Erik gdr. Højrupladegr.	56 21 50	Studsdal	56 21 58	Gøtke Erik maskinm. Møllestien 5	56 25 65
Brugsen Børup	56 21 60	Damsgaard H-tørmerm. Elborg	56 26 04	Skærbæk pr. F.	56 25 63
Brugsen Højrup (uddeler S Nissen)	56 21 50	Dansk Arbejdsmands og Special-	56 26 04	Hansen H Lindtofte amtsinsp. Svale-	56 24 63
Brugsen Studsdal Adelv.	56 23 03	arbejderforbund Højrup	56 23 02	vej 10	56 21 39
Brugsen Sdr. Vilstrup (uddeler	56 20 16	Dansk Arbejdsmands og Special-	56 22 44	Hansen Holger arbejdsmd. Højrup	56 23 95
Chr. Christiansen) Sdr. Vilstrup	56 23 43	arbejder Forbund i Taulov	56 20 34	Enge	56 20 95
Brugsen Taulov (uddeler E Wulff)	56 20 44	Elborg Nord	56 23 00	Hansen Elvind civiling. Skærbæk-	56 20 69
Bruhn Chr. forstander Sdr. Vilstrup	56 20 64	Dansk Gravhuse Klub Højrupgdr.	56 20 07	værket pr. F.	56 24 14
Bruun H førstelærer Sdr. Vilstrup	56 20 64	Dansk Oliet-Måler Service Taulov	56 24 33	Priv. Kidholm. 5 Skærbæk	56 21 29
Bruun Anton gdr. Elmav. 6	56 23 62	Ringv. 9	56 24 65	Hansen Hans Chr. fiskehd. Nyv. 18	56 21 23
Brødsgaard Peter fisker Lodsv. 8	56 26 30	Dansk Røde Kors Børnehaven Bøge-	56 24 16	Skærbæk pr. F.	56 21 85
Skærbæk pr. F.	56 21 87	vej 5	56 26 31	Hansen Svend fiskehd. Skærbæk	56 21 29
Buch Henrik T Brøchner maskinm.	56 20 20	Daugaard A B propr. Vilstrupgdr.	56 22 85	pr. F.	56 21 39
Stegenavsv. 6 Skærbæk pr. F.	56 20 64	Dauiden L værkf. Kirkebakken 26	56 20 83	Hansen Tage Sterndorff forp.	56 22 06
Burmeister & Wain A/S Montagepl.	56 25 84	Distriktsjordmoderen Gl. Kirke-	56 25 85	Damsgrd. Højrup	56 22 19
Skærbækværket pr. F.	56 26 30	vej 14	56 24 16	Hansen Birte fru og lærer Hans	56 21 23
Bøgebjerg W maskinm. Strandv. 5	56 21 87	Dyrholm V aut. Install. Øster-	56 26 31	Hansen Pilev. 35	56 21 85
Skærbæk pr. F.	56 20 20	gade 14	56 22 85	Hansen Morris gartn.	56 21 07
Børres Mini Taxi Lindev. 10	56 20 64	Egetoft V dyrlæge Østerg. 2	56 26 31	Hansen Bertel gdr. Børup Skov	56 21 29
Børup Smede- og Maskinforretning	56 20 64	Eggert E arkitekt E. Mågev. 19	56 24 33	pr. F.	56 24 14
Bøttern M fru Højrup	56 25 32	Skærbæk pr. F.	56 24 65	Hansen E gdr. Højrup Mark	56 21 29
Christensen Arne fabr. Nyv. 1	56 20 80	Eggert Carl fisker Klintev. 10	56 24 15	Hansen E gdr. Østdalsgrd. Tolstrup	56 21 23
Skærbæk pr. F.	56 20 56	Ehrens kjöld G O oberst Hagener	56 21 81	pr. F.	56 21 29
Christensen Knud formd. Kirke-	56 25 96	pr. F.	56 22 82	Hansen Ejler gdr. Toftgdr. pr. F.	56 21 23
vej 24	56 23 67	Elbo Ejendomsbureau Mosehuset	56 22 82	Hansen Ejnar og Chr. gdr. Nyvang	56 21 23
Christensen Rs. Skov forp. Quistgdr.	56 21 88	Elbo-både Højrup	56 22 81	Højrup	56 21 23
Christensen Petra fru Børup	56 22 83	Elbo Tjørnerforretning E. Cortsen-	56 22 82	Hansen Ejner P gdr. Schjerlinggdr.	56 21 85
Christensen Aksel Lægsgaard gdr.	56 22 83	vej 7	56 22 82	Øddersted	56 21 85
Gudsø	56 21 88	Elbohallen Gammelv.	56 22 82	Hansen Henry gdr. Damsgrd. Høj-	56 21 10
Christensen Chr. gdr. Enggrden	56 22 83	Elkjær Knud gdr. Nygrd. Øster-	56 20 87	rup	56 21 30
Studsdal	56 25 38	skov	56 21 31	Hansen Jens E gdr. Elmølle	56 21 74
Christensen G gdr. Højrup	56 20 25	Elkjær Søren gdr. Østerskov	56 20 83	Hansen Jørgen Madsen gdr. Sand-	56 22 06
Christensen Gerhard gdr. Vesterby-	56 21 38	Elkjær Aage gdr. Mærskkildegdr.	56 25 85	agergdr.	56 22 06
gd. pr. F.	56 23 69	Højrup	56 24 16	Hansen Simon P gdr. Kildegrd.	56 22 19
Christensen J H gdr. Anneksgrden	56 23 62	Elkjær A rentier Skærbæk pr. F.	56 26 31	Øddersted	56 21 29
Christensen Knud gdr. Højrup	56 20 15	Elkjær P N tømmerm. savskæreri	56 22 85	Hansen Morten M kreaturhdl.	56 22 19
Christensen Poul fhv. gdr.	56 20 15	Børup	56 26 31	Vidskue	56 22 19
Sdr. Vilstrup	56 20 15	Elsam Det jysk-lynske Elsam-	56 20 48	Hansen Carl Trier kreditforenrepræs.	56 22 77
Christensen Chr. J husmd. Uths-	56 25 39	arbejde Skærbæk pr. F.	56 22 08	Kirkev. 16	56 22 77
minde	56 25 39	Direktør civiling. E L Jakobsen	56 23 82	Hansen H P lanømd. Taarup Øster-	56 21 18
Christensen K E læge Jernbaneg. 4	56 24 81	priv.	56 26 31	skov	56 21 18
Priv. Svalev. 14	56 23 81	Enevoldsen M Lund gdr.	56 22 85	Hansen K Jul landpostbud Vester-	56 22 58
Christensen Mogens maskinm.	56 22 27	Erbs Tage gdr. Holme Mark	56 21 67	led 7	56 22 58
Kidholm. 4 Skærbæk pr. F.	56 23 08	Erbs H P fhv. snedker Gudsø	56 20 48	Hansen Einar ovnlakerer Rylev. 3	56 25 54
Christensen Ove pelsdyravler	56 23 08	Esso Service (Vilh. Seehausen)	56 22 08	Skærbæk pr. F.	56 25 54
Skærbæk Havn pr. F.	56 23 08	Esso Service Station Hovedv. 1	56 23 82	Hansen K E radiofonitekn. Nebelgdr.	56 25 40
Christensen Hans pindem. Irisv. 13	56 23 08	Gudsø	56 23 82	Tårnup.	56 23 45
Studsdal	56 23 08	Ettrup Knud A produktionsleder	56 23 82	Hansen Chr. skom. Sdr. Vilstrup	56 23 45
Christensen Jens repræs. Bøgev. 24	56 23 08	Sdr. Vilstrup	56 23 82	Hansen Eigil vognmd. Skærbæk	56 24 97
Christensen Svend tømmer & snedkeri	56 23 08	Familievejledningsordningen for	56 25 67	pr. F.	56 26 09
Sdr. Vilstrup	56 23 08	Veje amtsrådsreds Kidholm. 12	56 21 21	Hansen Anders, Studsdal	56 21 75
Christiansen Gunner arbejdsmd.	56 24 20	Skærbæk pr. F.	56 25 75	Hansen C. Gl. Kirkev. 8	56 21 75
Skovdal Tolstrup pr. F.	56 24 17	Favrholdt Thil lærerinde Østerg. 45	56 23 57	Hansen Gudrun, Ingrid og Svend	56 23 75
Christiansen Kristian gdr. Hagener	56 24 17	Fensholt S A møller Gudsø	56 23 26	Sdr. Vilstrup	56 23 75
pr. F.	56 24 33	Fevre Emil landmd. Sdr. Vilstrup	56 21 71	Hansen Hans Peder, Liljely Højrup	56 20 99
Christiansen Magnus møbelsn.	56 23 38	Fevre Th. murer Sdr. Vilstrup	56 21 71	Hast Kai Walthers fisker Toldbod-	56 25 83
Skærbæk pr. F.	56 23 38	Fisch Robert Eflif. A/S Polyfilla	56 21 71	vej 5 Skærbæk pr. F.	56 25 83
Christoffersen Laurits snedkerm.	56 23 38	afd.	56 21 71	H. C. Transporten Rughavegdr.	56 22 51
Nyv. 33 Skærbæk pr. F.	56 23 38	Fischer P læge Gl. Kirkev. 9	56 21 71	Hellestrup Sv. chauff. Pilev. 27	56 20 21
Civilforsvarets øvelsesanlæg	56 23 38	Flensburg Thomas gdr. Dalsgrd.	56 23 01	Henriksen E fabr. Ringv. 9	56 20 21
Gudsø	56 23 38	Flindt M B fiskehd. Børup	56 22 94	Henriksen Bent lærer Overg. 31	56 24 49
Clausen H J direktør Gudsøgdr.	56 23 38	Foged M fru Børup Mark	56 24 79	Skærbæk pr. F.	56 24 49
pr. F.	56 23 38	Foged Ebbe Chr. gdr. Marilsminde	56 20 73	Henriksen J U S overing. Strandv. 13	56 26 27
Clausen P driftsleder Højrup	56 23 38	Børup	56 26 23	Skærbæk pr. F.	56 26 27
Clausen E maskinm. Nyv. 17	56 23 38	Forsikringen af Danske Fiske-	56 26 23	Henriksen H F politiassistent Over-	56 23 64
Skærbæk	56 23 38	fartøjer Skærbæk afd. Lodsv. 6	56 26 23	gade 8 Skærbæk pr. F.	56 23 21
Clemmensen Aage husmd.	56 21 15	Frandsen Aage gdr. Nedergrd.	56 26 92	Hermann Vilh. gdr. Højrup	56 22 28
Sdr. Vilstrup	56 21 15	Sdr. Vilstrup		Hermann Mogens repræs. Bøgev. 9	56 22 28
Conradsen Eiler tobakshdl. Skarpe	56 21 15			Hermansen Holger bagerm. Østerg.	56 20 28

Hermansen Inge distriktssygepl. 7-7,30 & 13-14 Børup	56 22 09	Jensen Eva og Carl - Otto gdr. Oxlholmssminde Sdr. Vilstrup pr. K.	56 23 87	Jørgensen K vognmnd. Sdr. Vilstrup	56 73 47
Hermansen Viggo gartner. Taulov Skov	56 20 60	Jensen Jørgen gdr. Elmegrd. Højrup	56 21 12	Jørgensen Marinus, Højgrd. pr. F.	56 21 03
Hermansen A Østerg. 13	56 20 05	Jensen Peter gdr. Møllersminde	56 20 61	Kjeldes Bageri Skærbæk pr. F.	56 24 75
Hindbo Hans gdr. Nyvanggrd. Højrup	56 21 09	Jensen S Konsted gdr. Lundegr. Skærbæk pr. F.	56 20 82	Kjelsmark H L trafikkesped. Knudsvej 2a	56 20 06
Holm Martin fisker Havneg. 33 Skærbæk pr. F.	56 24 89	Jensen Svend O gdr. Bakkegrden Jensen Vagn Ladegaard gdr. Børupgrd.	56 22 10	Kjør E A entrepr. civiling. Kirkevej 42	*56 22 66
Holm P fhv. fisker Strandv. 45 Skærbæk pr. F.	56 25 95	Jensen Svenning kontorist Pilev. 31	56 22 11	Entreprengrøn priv. Engenørn priv.	56 22 66
Holt Gunnar gdr. Hvandlund	56 21 25	Jensen Chr. købmd. Skærbæk pr. F.	56 24 11	Smed Jens Kongsted Jensen priv.	56 21 02
Honoré Karen fru Gudsp	56 23 85	Jensen Jørgen landmd. Bakkehuset	56 21 49	Kjør Jens Erik opsynsm. Gudsp	56 23 38
Honoré N P gdr. Haurballegrd. Højrup	56 21 59	Jensen H Svinth lærer Kirkev. 39	56 21 52	Kjørhus Ove fiskeskipper Havneg. 24 Skærbæk pr. F.	56 25 31
Honoré Georg købmd.	56 20 65	Jensen Eli Ebbesen maskinm. Klippehagev. 1 Skærbæk pr. F.	56 26 80	Kjørsgaard T Th. lagerforv. Skærbæk pr. F.	56 24 53
Honoré P murerm. Ringv. 14	56 22 13	Jensen K Elsborg maskinm. Lindevej 1	56 22 41	Klinting Poul maskinm. Skærgdsvej 1 Skærbæk pr. F.	56 26 65
Honoré Arne vognmnd. Gudsp pr. K.	56 23 85	Jensen M maskinm. Strandv. 9 Skærbæk pr. F.	56 26 28	Knudsen Karen fru Adelv.	56 26 15
Honoré Ernst vognmnd. Gudsp	56 23 85	Jensen Poul Lundgren maskinm. Bakkev. 11	56 25 92	Knudsen H ingeniør Pilev. 39	56 22 57
Houstrup Preben depotbest. (Appella depot) Tjærnely Hovedv.	56 26 07	Jensen J Chr. Nørholt olieforhdl. Møllev. 8 Skærbæk pr. F.	56 25 21	Knudsen Aage kværnbilder Sdr. Vilstrup	56 23 40
Hougaard H M gdr. Mettesminde Højrup	56 21 13	Jensen Carl F repræs. C J H Electronic) Rytterskolev. 9	56 25 90	Kolding Fjord Lodseri Mølle v. 5 Skærbæk pr. F.	56 24 86
Husmandsbrandkassen Højrupv. 1	56 20 10	Jensen Jens Kongsted smed Kirkevej 42	56 21 02	Kommunale telefoner	
Husted Carl A skom. & skotøjsforr Østerg. 10	56 20 75	Jensen E Schou sundhedspl. Pilevej 18	56 22 54	Taulov kommune, kæmnerkontor og folkeregister 9-12,30, torsd. till. 14-17,30	56 20 41
Hvandlund Restauration	56 21 25	Jensen Svend Aage tømrer Sdr. Vilstrup	56 26 12	Kæmner Søren Fabrins Sognerådsformd. B F Sørensen	56 22 98
Hvargel Henry landmd. Strandgrden pr. F.	56 24 83	Jensen Kar. M vognmnd. Udsigt Sdr. Vilstrup	56 23 17	Bibliotek	56 21 77
Hvid H Sylvester salgskons. Nybo Børup Skov pr. F.	56 25 18	Jensen Per Thorsted værkf. Bøgevej 16	56 22 42	Teknik Forvaltning	56 21 77
Hvid R S, Studdal gl. Skole	56 21 53	Jensen Arne Nørholt, Nyv. 32 Skærbæk pr. F.	56 25 37	Strandparken, Skærbæk Bestyrer Frida Lind - Frandsen	56 25 82
Hygum Ricard vejmd. Taulov Mark Høks Akesel gdr. Sdr. Vilstrup	56 23 16	Jensen Poul, Pilev. 5	56 26 13	Kommuneing. Svend Hedevang	
Høgild Ingolf forp. Axelgrd. pr. F.	56 24 06	Jepesen H J gdr. Toftng	56 21 16	Vejformd. Richard Hygum	56 20 89
Højlund Chr. murer Kirkev. 50	56 20 14	Jepesen C Anton sognefoged & murerm. Højrupv. 1	56 20 10	Vejmd. S. Salomonsen	56 22 66
Høj Hans Sørensen gdr. Skærbæk pr. F.	56 24 68	Jepsen Dorthea fru Børup Skov pr. F.	56 25 73	Skærbæk Skole lærerværelset	56 25 74
Højrupgaard Kennel	56 21 43	Jepsen Hans Lyholm salgschef Svalev. 6	56 22 76	Taulov Skole lærerværelset	56 22 74
Høll Sigrid fru	56 20 84	Jepsen Jeppe vognmnd. Børup Skov pr. F.	56 24 21	Distriktssygepl. Inge Hermansen	56 22 09
Høstgaard Lauze gdr. Skærbæk pr. F.	56 24 28	Jessen Jens Ladegaard gdr. Luchtsminde pr. F.	56 24 05	De gamles Hjem	56 21 04
Høstgård K mekaniker Nyv. Skærbæk pr. F.	56 21 32	Johansen Egon astvejmnd. Kirkev. Johansen L P M civiling. Havneg. 21 Skærbæk pr. F.	56 22 30	Bestyrer Samuel Pedersen	
Isse Salon Højvangsallé 10	56 26 90	Johansen Leif P M civiling. Skærgdsv. 2 Skærbæk pr. F.	56 25 10	Kongsved Hans indkøbschef Klippehagev. 9 Skærbæk pr. F.	56 26 63
Iversen Harald fhv. savværksejer Klintev. 8 Skærbæk pr. F.	56 24 50	Johansen Jytte og Børge dame- og herrefrisør Ringv. 2	56 26 74	Konradsen Anna fru Hjørnd.	56 23 29
Iversen Andreas vognmnd. Elborg Nord 1	56 20 36	Johansen Kaj B maskinm. Kraborrev. 8 Skærbæk pr. F.	56 26 75	Konradsen Jenny Kruse gdr. fru Skovsgrde	56 23 30
Jacobsen Aage chauff. & fiskeskipper Lars Jacobsen Havneg. 18 Skærbæk pr. F.	56 24 94	Johansen R maskinm. Østbakken 14 Skærbæk pr. F.	56 26 37	Konradsen N gdr. Skovsgrde	56 23 46
Jacobsen Lars O fiskeskipper Smedevænget Skærbæk pr. F.	56 23 78	Johansen S A S repræs. Lærkev. 6	56 21 08	Konradsen Jenny pens. lærerinde Festerbo	56 23 53
Jacobsen Niels fyrpasser Klippehage Fyr pr. F.	56 24 64	Johansen A Buhl gdr. Højrupgd.	56 22 43	Kousgaard Tage bygm. Østerg. 41	*56 22 33
Jacobsen Chr. gartner. J. Suhrsv. Skærbæk pr. F.	56 24 85	Juul P Laurits forp. Buhlsminde	56 23 05	Arkitekt K L Larsen priv. Pilevej 12	56 25 03
Jacobsen K E lærer Bøgev. 18	56 21 99	Juul M fru Overg. 34 Skærbæk pr. F.	56 24 13	Kragh - Thomsen P maskinm. Østbakken 6 Skærbæk pr. F.	56 26 68
Jacobsen Ejnar minkfarmer Mågev. 6 Skærbæk pr. F.	56 25 20	Juul Elvira gdr. Buhlsminde	56 23 05	Kristensen Inge Lise damefrisør Højvangsallé 10	56 26 90
Jakobsen E L direktør civiling. Strandv. 2 Skærbæk pr. F.	56 26 31	Juul Holger gdr. Skærbæk pr. F.	56 23 05	Kristensen E ingeniør Strandv. 7 Skærbæk pr. F.	56 26 29
Jensen Poul Erik afdelingsing. Kidholmev. 12 Skærbæk pr. F.	56 26 52	Juul M gdr., sognefoged Juulsminde pr. F.	56 24 26	Kristiansen K G direktør Ellegrd. Sdr. Vilstrup	56 23 70
Jensen Kr. V arbejdsmd. Sdr. Vilstrup	56 23 73	Juul Magnus gdr. Rugballegrd.	56 20 46	Kristoffersen Johannes	56 25 36
Jensen Werner bager Jernbanev. 2	56 20 90	Juul Axel og Erik, Sdr. Vilstrup	56 24 00	Krogh Hans gdr. Østerskovgrd.	56 22 01
Jensen Ejner chauff. Anemonev. 5 Studdal	56 26 17	Jyds Ovn Industri A/S	56 25 15	Krogh Johs. gdr. Sdr. Vilstrup	56 23 52
Jensen Poul Frederik Bach civiling. Skoven 6 Skærbæk pr. F.	56 26 41	Jørgensen N E K civiling. J. Thuesensv.	56 25 15	Kruse Johs. købmd. Sdr. Vilstrup	56 23 47
Jensen E elektr. Stegenavv. 3 Skærbæk pr. F.	56 25 35	Jørgensen Finn fabr.	56 21 66	Kruse Aksel mekaniker Skovenbggrd. Højrup	56 22 87
Jensen Villy Junker fabriksarb. Torup Østerskov	56 20 13	Jørgensen Bent E gdr. Ussingsminde Oddersted	56 21 89	Krybily Kro	*56 25 55
Jensen Ragna familievejleder Kidholmev. 12 Skærbæk pr. F.	56 25 67	Jørgensen Dorvin gtr. Kohavegrd.	56 20 08	Gæsterne	56 22 05
Jensen Johs. fiskeopkøber Møllebakken 2 Skærbæk pr. F.	56 24 78	Jørgensen Hans fhv. gdr. Brørupv. 3	56 22 47	Kvist Vilhelm inspektør Pilev. 33	56 21 86
Jensen P Emil fisker Børup Sande Skærbæk pr. F.	56 22 79	Jørgensen Ib major Pilev. 15	56 23 84	Kyed Martin gdr. Bredhøjgd.	56 24 51
Jensen Hans formd. Skærbæk pr. F.	56 24 56	Jørgensen N H maskinm. Østbakken 13 Skærbæk pr. F.	56 26 35	Kyed N S gdr. Oddersted	56 21 65
Jensen Bodil Gam fru Nyv. 25 Skærbæk pr. F.	56 23 65	Jørgensen Mogens montør Kraborrev. 2 Skærbæk pr. F.	56 26 06	Ladegaard Axel Kaysen snedkerm. & begravelsesforr. Rytterskolev. 4	56 20 57
Jensen S G fuldm. Ringv. 6	56 21 63	Jørgensen Niels Søndergård smedem. Sdr. Vilstrup	56 23 09	Ladegaard C G, Lyngald	56 20 78
Jensen Chr. gdr. Tanderuplund Børup	56 20 59	Jørgensen J Chr. speditor Gl. Mosegrd. Taulov Skov	56 26 20	Landerupgaard Skolehjemmet Sdr. Vilstrup	*56 23 66
Jensen E Overgaard gdr. Krybilygrd.	56 20 50			Kurator J Hedeus Personalet	56 23 07
				Landmandsbank Den Danske	56 23 71
				Taulov afd. mand. -torsd 9,30-11,30 & 15-17, fred. 9,30-11,30 & 15-18 lør. lukket	*56 24 77
				Skærbæk afd. mand. -torsd 9,30-11,30 & 15-17 fred. 9,30-11,30 15-18 lør. lukket	56 24 98
				Lange Karl entrepr. Tolstrup Enge pr. F.	56 22 73

arsen E blikkenslagerm. Elborg Nord	56 20 37	Mikke'sen K fiskeskipper Strandv. 47	56 24 37	Nissen Hans Borg fiskeskipper Nyvej 4 Skærbæk pr. F.	56 24 84
arsen William G gdr. Holmensgrd.	56 21 64	Mikkelsen Arne målerrevisor Skærbæk pr. F.	56 24 25	Nissen Edvard førstelærer Overg. 29 Skærbæk pr. F.	56 24 62
arsen K E ingeniør Elborg Syd 2	56 22 49	Mikkelsen Frederik skipper Strandvejen 37 Skærbæk pr. F.	56 24 73	Nissen A købmd. Kirkev. 6	56 20 11
arsen H M mekaniker Hovedlandvejen 1	56 24 47	Mikkelsen Søren snedkerm. Højrup	56 21 81	Nissen L maskinværkst. Skærbæk Havn pr. F.	56 24 44
arsen A Chr. minkavler Skovhøj Taarup	56 21 97	Moland Erik direktør Børup Sande pr. F.	56 25 08	Nissen Marius olieforhdl. Skærbæk pr. F.	56 24 19
arsen V B Biinfeld portør Sdr. Vilstrup	56 23 49	Molvær H H K toldassist. Den gl. Skole Sdr. Vilstrup	56 23 72	Nørgaard Pedersen A E sognepræst	56 20 70
arsen A C repræs. Aabo	56 21 93	Mortensen K B dyrlæge Højrupvej 20	56 22 07	Nørgaard Per Bendsen salgschef Svaløve 7	56 26 24
arsen Hans Jørgen repræs. Pilevej 16	56 22 53	Mortensen E maskinm. Østbakken 16 Skærbæk pr. F.	56 26 36	Nørgaard P P savsk. Gl. Kirkev. 12	56 22 14
auridsen A gdr. Sdr. Vilstrup	56 23 89	Mortensen Jens H maskinm. Skærgrosv. 5 Skærbæk pr. F.	56 26 78	Nørregaard P E maskinarb. Kraborrev. 4 Skærbæk pr. F.	56 22 75
aursen Aksel landmd. Annaballegrd.	56 20 96	Mortensen H B vogndm. Sdr. Vilstrup	56 23 51	Olesen Inge Lise fysioterapeut Pilevej 4	56 22 68
aursen Martin lillebilvogndm. Kirkev. 2	56 21 45	Mosegaard Simon formd. Højrup	56 20 40	Ortmann Bent maskinm. Østbakken 8 Skærbæk pr. F.	56 26 70
illebælt EI - Installationsforretning		Munk M S propr. Skibdræt MI. pr. K.	56 23 77	Ottosen Ehlerf. fiskehdl. Nyv. 38 Skærbæk pr. F.	56 25 72
Nyv. 40 Skærbæk pr. F.	56 25 23	Møller Thorkild befragter Klippehave. 15 Skærbæk pr. F.	56 26 53	Ottosen Harry fiskehdl. Strandv. 35 Skærbæk pr. F.	56 25 87
illebælt Østerjæt	56 21 90	Møller P gdr. Sivertsminde Nr. Bjært pr. K.	56 23 18	Oxbøll J trafikkesped. Knudsv. 4a Oxholm P bygm. Sdr. Vilstrup	56 23 13
ind J P boelsmd. Børup pr. F.	56 24 22	Møllersfor William ingeniør Mørk L G minkfarmer Skærbæk Mark	56 24 88	Pagh Jens gdr. Paghsminde Højrup	56 21 05
ind Sigurd fiskeskipper Lods. 6 Skærbæk	56 26 23	Mørk Valdemar fhv. smedem. Børup Sandv. 1 Skærbæk pr. F.	56 25 26	Pagh Niels gdr. Kalvsbjerggrd. pr. F.	56 24 29
ind Ditlev husdm. Børup Skov pr. F.	56 23 91	Nanet Salvo Østerg. 1	56 22 15	Pagh Arne minkfarmer Engv. 11 Skærbæk pr. F.	56 25 43
ind Rasmus skom. Skærbæk pr. F. ind Hans vogndm. Nyv. 31 Skærbæk pr. F.	56 24 30	Neubauer Elsa fru Højvangsalle Studdsal	56 26 84	Pallesen Lilly & Hans lærere Lodsvej 14 Skærbæk pr. F.	56 23 76
indberg A F dyrlæge Møllebakken 10 Skærbæk pr. F.	56 24 39	Nielsen M R civiling. Østbakken 11 Skærbæk pr. F.	56 26 34	Pedersen Erik båderyg. Nyv. 3 Skærbæk pr. F.	56 24 32
indberg Sv. Aa. maskinm. Ostbakken 5 Skærbæk pr. F.	56 25 25	Nielsen Helga Dahm damefrisør fru Mågev. 2 Skærbæk pr. F.	56 25 33	Pedersen Carl fiskeskipper Fyrv. 3 Skærbæk pr. F.	56 25 17
indemann C V montør Stegenavv. 9 Skærbæk pr. F.	56 26 67	Nielsen Freddy depotbest. Skærbæk pr. F.	56 25 14	Pedersen Fanny M fru Elborg Syd 19	56 20 76
indgreen Svend age salgschef Vibev. 11	56 25 59	Nielsen Søren direktør Det gl. Hus Skærbæk pr. F.	56 25 28	Pedersen Andreas gdr. Godthaab Pedersen Børge gdr. Højrup Møllegrd.	56 23 28
isbjerg P E lærer Kirkev. 37	56 26 16	Nielsen Jacob fisker Havneg. 17 Skærbæk pr. F.	56 25 50	Pedersen G Normann gdr. Lousineborg	56 23 56
ucht - Pedersen Erik gdr. Ladegrd. udvigns M købmd. Gudsø	56 22 63	Nielsen M fisker Havneg. 16 Skærbæk pr. F.	56 24 02	Pedersen Jakob gdr. Sdr. Vilstrup	56 21 51
ud E H aut. elinstall. Nyv. 40 Skærbæk pr. F.	56 23 10	Nielsen Peter fjerkræhdl. 56 20 29	56 20 29	Pedersen J Klejs gdr. Godthaab Sdr. Vilstrup	56 20 23
ud og Peter forp. Damgrd. Sdr. Vilstrup Vestermark	56 25 23	Nielsen Anna fru Studdsal gl. Skole	56 21 53	Pedersen Ditlev hdlsm. Mågev. 4 Skærbæk pr. F.	56 25 12
ud og Hansine gdr. fru Stevnhøj	56 23 14	Nielsen Ellen fru Stidskebo Tolstrup Enge pr. F.	56 26 45	Pedersen H A kedepasser Stenagervej 4 Skærbæk pr. F.	56 25 42
ud og Henrik gdr. Kirkev. 22	56 20 94	Nielsen Jytte fru Klintev. 6 Skærbæk	56 24 41	Pedersen Olaf Uhrskov købmd. Sdr. Vilstrup gl. Skole	56 26 10
ud og Marie gdr. Vilstrup Vestermark	56 20 86	Nielsen Klara fru Østerskov	56 21 57	Pedersen Karl landmd. Vangelyst Højrup Mark	56 21 33
ud og Søren gdr. Bjerregrd. ind A M sygekassekass. Kirkev. 38	56 20 86	Nielsen Ragnhd. fru Holmemark	56 22 04	Pedersen Rigmor lærerinde Kirkev. 35	56 22 81
ud og Hans H. Kirkev. 38	56 20 86	Nielsen Herluf gartn. Studdsal	56 21 84	Pedersen Henning malerm. Elborg 5	56 20 44
ud og yne Jørgen maskinm. Klippehave	56 26 69	Nielsen N P gartn. Hovedv. 1	56 22 56	Pedersen Arne Brandt murer Nyv. 10 Skærbæk pr. F.	56 25 64
ud og ykebo T fritidspædagog Skolev. Skærbæk	56 25 97	Nielsen G Drum gross. Skærbæk pr. F.	56 24 08	Pedersen Otto murer Vinkelv. 1 Skærbæk pr. F.	56 20 45
ud og ysen A M hdlsm. Gudsø	56 23 99	Nielsen Albert gdr. Højvang Studdsal	56 21 56	Pedersen M murerm. & cementst. Gudsø	56 21 80
ud og ytzen, Det gamle Mejeri	56 25 13	Nielsen J Chr. Søndergaard gdr. Bakkegrd. Gudsø	56 23 93	Pedersen Svend R overmontør Østbakken 3 Skærbæk pr. F.	56 26 61
ud og yadsen Svend Visbech aut. gas- & vandm.	56 21 70	Nielsen Jes gdr. Tingskov Højrup	56 21 54	Pedersen M Kirstine pensionist Havneg. 15 Skærbæk pr. F.	56 25 48
ud og yadsen Henry gdr. Sdr. Vilstrup pr. A.	56 23 35	Nielsen Mary gdr. Englund Taarup Østerskov	56 20 81	Pedersen J Skov smedem. Højrup	56 21 14
ud og yadsen Margrethe gdr. Lykkedam Højrup Mark	56 21 26	Nielsen Morten gdr. Sdr. Vilstrup	56 21 28	Pedersen Henry Chr. trikotageforr. Nyv. 29 Skærbæk pr. F.	56 25 24
ud og yadsen H husdm. Gudsø	56 22 84	Nielsen N L gdr. Højrup	56 21 28	Pedersen Erik tømrer Skærbæk Mark	56 24 42
ud og yadsen Dortha landmd. Sdr. Vilstrup	56 23 54	Nielsen N G lærer Højrup. 16	56 26 97	Pedersen Martin vogndm. Sdr. Vilstrup	56 23 60
ud og yadsen Johs. landmd.	56 20 32	Nielsen Kurt maskinarb. J. Thuesensvej 20	56 23 97	Pedersen P. Ladeard.	56 23 10
ud og yadsen H K Raahaage lods Møllev. 5 Skærbæk pr. F.	56 24 86	Nielsen Georg Rousing maskinm. Klippehave. 4 Skærbæk pr. F.	56 26 56	Pedersen Imr. Lehrmann boelsmd. Sdr. Vilstrup	56 23 50
ud og yadsen Folmer malersv. Elborg Syd 10	56 20 93	Nielsen Alfr. fhv. mejeribest. L.	56 20 17	Pedersen T Margaard civiling. Østbakken 9 Skærbæk pr. F.	56 26 32
ud og yadsen H J musikhdl. Børup Sandpr. F.	56 24 09	Nielsen Thorkild mejeribest. Birkeley Landev.	56 25 57	Pedersen R Skou damefrisør Østergade 1	56 22 15
ud og yadsen Peter pelsavler Solhjem Børup	56 20 53	Nielsen V Ronald montør Pilev. 9	56 22 31	Pedersen Arne flaglærer Nyv. 39 Skærbæk pr. F.	56 25 30
ud og yadsen Svend tilsk. Elborg Syd	56 20 72	Nielsen M tatoluds. Østerg. 15	56 20 85	Pedersen J & K fiskekeps Skærbæk pr. F.	56 24 18
ud og yadsen J uddeler Vibev. 12	56 21 60	Nielsen Peter Wielandt loldbev. Pilev. 22	56 26 86	Piskeeps. P B Petersen priv.	56 24 58
ud og yadsen Sigurd, Børup	56 22 26	Nielsen Otto trikotagehdl. Jernbaneg. 4	56 20 33		
ud og yadsen Johs. A/S bygningsart. & træast	*56 22 55	Nielsen Christian Strandmøllen Industrigas Aktieselskab Gudsø MI.	56 22 11		
ud og yabohm Knud maskinm. Kidholmvej 7 Skærbæk pr. F.	56 26 62	Nielsen Kr., Fogedsminde Børup	56 20 66		
ud og yadsen Peter murerm. & entrepr. Sdr. Vilstrup	56 23 33	Nikolajsen Ove disep. Krybily	56 25 07		
ud og yathliesen O E ingeniør M. af I. Stegenavv. 12 Skærbæk pr. F.	56 25 70	Nikolajsen Niels krojerer Krybily	56 25 55		
ud og yikkelsen Herluf fisker Bakken pr. F.	56 24 43	Ninette Trikolage (O Nielsen) Jernbaneg. 4	56 20 33		

Petersen Anders fisker Havneg. 22 Skjærbæk pr. F.	56 24 76	Skibdræt Møllens Dambrug (fiske- mesteren) pr. K.	56 22 60	Sørensen Georg skoleinsp. Kirke- vej 33	56 21 00
Petersen A N fru E. Cortsensv. 12 Skjærbæk pr. F.	56 23 96	Skjærbæk Autocentrals Hovedlande- vej 1	56 24 47	Sørensen C A slagter Havneg. 29 Skjærbæk pr. F.	56 24 57
Petersen Niels Skov frugtavlér anlægs- gartn. Bakkehjem Sdr. Vilstrup	56 23 19	Skjærbæk Fodtøjsreparation (R Lind) pr. F.	56 24 30	Sørensen G smedem. Børup	56 20 20
Petersen Mathias gdr. Skouenborg- ord. Højrup	56 21 22	Skjærbæk Toldkontrol pr. F.	56 24 03	Sørensen E Hedeby tømmerm. E. Cortsensv. 7	56 22 62
Petersen Peter lærer Elborg 6	56 21 44	Skjærbæk Tømmerforretning & Maskinsnedkeri A/S Nyv. 33 pr. F.	56 24 33	Sørensen Anna viktualieforr. Jern- baneg. 4	56 20 35
Petersen Evald F K maskinm. Klippehagev. 12 Skjærbæk pr. F.	56 26 60	Snedkerm. L Christoffersen Nyv. 33 Skjærbæk pr. F.	56 24 33	Sørensen Jeppe vognmd. Øster- gade 20-22	56 20 39
Petersen P Nørmark maskinm. Kidholmev. 1 Skjærbæk pr. F.	56 26 58	Arkitekt E Eggert Mågeev. 19 Skjærbæk pr. F.	56 24 33	Tang Petrea frk. Havneg. 2 Skjærbæk pr. F.	56 25 19
Petersen Th. snedker & karetm. Gl. Kirkev. 6	56 20 43	Skousen Anders lædervarefabr. Strandbakken pr. F.	56 24 67	Tang Jens planteskole	56 24 40
Petersen Carl R vognmd. Børup Post- & telegrafvæsenet	56 20 02	Skov A B frk. Højrup	56 21 47	Tarphøj C maskinm. Østbakken 10 Skjærbæk pr. F.	56 26 43
Poulsen Peter forr. Skovsboørd.	56 23 32	Skov Aksel K gdr. Oddersted	56 21 62	Taulov Bageri og Brødfabrik (H Hermansens) Østerg.	56 20 28
Poulsen Chr. gdr. Skousgrd.	56 23 23	Skov H P gdr. Skovborgørd. Højrup	56 21 20	Taulov Bygeindustri	56 21 66
Poulsen Henry hånseriejer Bøge- vej 28	56 21 06	Skov Kristen gdr. Højrup	56 21 36	Taulov Cemenivarefabrik	*56 22 55
Poulsen Jens, Vesterled 3	56 20 03	Skov P A gdr. Bagtvedørd. Sdr. Vilstrup	56 23 37	Taulov Fierkræhandel	56 20 29
Quorning Brdr. Bådebyggeri Skjærbæk	56 26 26	Skov Chr. sandblæser Eisenballegrd.	56 22 52	Taulov Kro	56 20 38
Quorning Børge bådebyg. Havrevænget 2 Skjærbæk pr. F.	56 22 72	Skov Harald J smedem. Overg. 19 Skjærbæk pr. F.	56 24 23	Taulov Kulhandel Østerg. 20-22	56 20 39
Rasmussen John W ingeniør Stege- navg. 10 Skjærbæk pr. F.	56 26 79	Skov Georg, Sdr. Vilstrup	56 25 79	Taulov Lilliebiler Kirkev. 2	56 21 45
Rasmussen William malerm. 12-13 & e. 18 Bakkely Skjærbæk pr. F.	56 24 45	Skovenborg Hans gdr. Svalev. 8 Skjærbæk Bådebyggeri Nyv. 3 Skjærbæk pr. F.	56 20 67	Taulov Mølle A/S	*56 22 88
Rasmussen E A/S Fredericia Maskin- og Elektro mek. Fabr. filial	56 20 52	Erik Pedersen priv. Skjærbæk Fiskeindustri pr. F.	56 24 32	Johs. Ladegaard Andersen priv. Østerg. 24	56 22 88
Rasmussen Mogens repræs. Pile- vej 21	56 20 58	Fredericia	92 42 47	Jens Ladegaard Andersen priv. Pilev. 19	56 25 02
Rasmussen Bent Lind tømmer Iriuv. 3	56 22 46	Fabr. Curt Nissen priv.	56 26 00	Taulov Sogns Spare- & Laanekasse Østerg. 14	56 21 95
Rasmussen Laurids H vognmd. Gl. Kirkev. 10	56 21 91	Driftsleder Holger Sørensen priv.	56 26 00	Skjærbæk afd. Nyv. 1	56 25 11
Rasmussen E værkf. Pilev.	56 21 92	Skjærbæk Frisørsalon Havneg. 25 Skjærbæk pr. F.	56 24 52	Taulov sygekasse Kirkev. 38	56 20 86
Rasmussen V B, Tårupv. 5	56 21 96	Skjærbæk Keramik pr. F.	56 24 08	Taulov Tapet- & Farvehandel Elborg 5	56 20 44
Ravn A frk. Jernbaneg. 6	56 22 03	Skjærbæk Pelsdyrfarm Skjærbæk Havn pr. F.	56 24 81	Taulov Trælshandel	*56 22 55
Ravn H gdr. Hollemærk	56 20 49	Skjærbæk Skole lærerværelset	56 25 74	Tholstrup Østeri Højrup	56 21 48
Ravn P gdr. Oddersted	56 21 73	Skjærbæk Smede- & Maskinforretning Overg. 19 Skjærbæk pr. F.	56 24 23	Thomsen Niels ingeniør Kraborrev. 5 Skjærbæk pr. F.	56 26 73
Riis-Olesen Axel pastor emer. Elmev. 2	56 22 50	Skjærbæk Taxi Nyv. 31 pr. F.	56 24 39	Thomsen H salgning. Anemove. 3	56 22 92
Risgårds Kolonial Landev. Roed Hans gdr. Skovgrd.	56 21 40	Skjærbæk Vognmandsforretning (Børge Lind) pr. F.	56 24 92	Thorning Niels forp. Kirsinebjerg- grd.	56 20 47
Romppanen P mekaniker Taulov Mark	56 23 34	Skjærbækværket pr. F.	*56 24 66	Thuesen Anders P gdr. Højbygd. pr. F.	56 24 12
Rossing Harry fiskehdl. Nyv. 37 Skjærbæk pr. F.	56 24 59	Byggetilsynet	56 25 61	Thuesen Gunnar gdr. Taulovgrd.	56 20 09
Rønne E maskinarb. Elborg	56 20 98	Sloth Peter gdr. Sdr. Vilstrup	56 23 48	Thuesen Th. gdr.	56 22 91
Salomonsen Chr. gdr. Gudsø	56 23 63	Sloth Sofie, Sdr. Vilstrup	56 23 07	Thuesen E ingeniør Solsortev. 6	56 26 96
Salomonsen Gunnar vejmd. Anemove. 1	56 22 67	Slothuus K Aa. malerm.	56 22 21	Thuesen Vald. vognmd. Højrup	56 21 24
Samuelsen Henning bestyrer Pile- vej 20	56 26 40	Slothuus A og H Chr. vognmd. Sdr. Vilstrup	56 23 83	Tolstrup Grusgrav pr. F.	56 22 73
Sandberg V assurandør Østerg. 47	56 21 07	Sonne Poul A maskinm. Kohavev. 1 Skjærbæk pr. F.	56 26 54	Tolstrup Knud gdr. Børup Overgdr.	56 20 18
Sandorff B direktør Skjærbækværket pr. F.	56 24 66	Stalsbanerne	56 20 02	Trekantens Autoconvoy A/S Øster- gade 20-22	56 20 39
Schachner Otto fabr. Børup Sand pr. F.	56 24 36	Staub Anders pens. overpolitibetj. Børup Skov pr. F.	56 25 56	Tvedt L møbelfabr. Industriv. Uhlemann Niels E civiling.	56 22 82
Schleicher S salgschef HD, Svale- vej 12	56 22 29	Studsald Blomsterforretningen Studsald Gartneriet	56 22 02	Kraborrev. 9 Skjærbæk pr. F.	56 26 81
Schmidt Arne husmd. Engskov Højrup	56 23 61	Strybro Georg civiling. Øst- bakken 12 b Skjærbæk pr. F.	56 21 84	Ulbæk M R propr. Storgården pr. F.	56 24 04
Schou Karl frisørm. Havneg. 25 Skjærbæk pr. F.	56 24 52	Suhr Aage gdr. Børupskovgd. pr. F.	56 26 42	Veile Amts Vejinspektør Motor- vjkskontoret Kirkev.	56 22 78
Schou Flemming repræs. Schwartz Poul landmd. Børup Mølle- grd.	56 20 97	Suhrs Aage gdr. Børupskovgd. pr. F.	56 24 96	Veksø- Taulov	*56 22 99
Schwarz Leo pelsdyravler Børup Skov pr. F.	56 24 34	Svensden Henry gravem. Viold. 3	56 25 86	Vesterholm Otto Jensen pensionist Sdr. Vilstrup	56 22 86
Schøstler H skipper Strandv. 23 Skjærbæk pr. F.	56 25 46	Svendsen J maskinm. Kraborrev. 7 Skjærbæk pr. F.	56 25 86	Vikkelsø- Pedersen K driftsleder (Ny- Nitrogen A/S) Nyv. 13 Skjærbæk pr. F.	56 25 49
Sebro Chr. Mølleev. 6 Skjærbæk pr. F.	56 25 27	Syngo A/S	56 25 41	Vila Konfektion Ringv. 9	56 20 21
Seehausen Vifh. benzinførhdl. Shell Hardi- & Panto- Sprøjter	56 20 48	Sdr. Vilstrup Maskinfabrik Søndergaard Ulla kroejer	*56 25 44	Vilcri- Vinduer Sdr. Vilstrup	56 23 08
Eksped. og lager Gudsø	*56 21 55	Sørensen Hans automobilreprækst. Gl. Kirkev. 2	56 23 20	Vihelmsen Hans landmd. Sdr. Vil- strup	56 23 06
Salg og tekn. vejledn.	56 26 83	Sørensen Marie distriktsjødern. frk. Gl. Kirkev. 14	56 20 55	Vogl Ernst maskinm. Klippehage- vej 10 Skjærbæk pr. F.	56 26 57
Simonsen T Krantz konsulent Mølleev. 7 Skjærbæk pr. F.	56 26 21	Sørensen J fisker Børupsandv. 3 Skjærbæk pr. F.	56 20 34	Vyff H gdr. Gaardsvadlund pr. K.	56 23 15
Skamris N P overlærer, tale- og hørepedagog Skovbækmølle Kongsted	56 21 46	Sørensen Peter fisker Nyv. 19 Skjærbæk pr. F.	56 24 54	Westberg E lærer Overg. 33	56 25 62
Skalborg Ole Zacho direktør Skanborglund Højrup	56 22 40	Sørensen Laurits fiskeskipper Nyv. 8 Skjærbæk pr. F.	56 25 29	Wic A/S	56 25 66
		Sørensen Kristian A fru Østerg. 23	56 24 87	Wolff Aa. fabr.	*56 22 99
		Sørensen Enevold gdr. Eisenballe- grd.	56 22 18	Worsøe I K konsulent Mosehuset	56 22 25
		Sørensen Jeppe kulhdl. Øster- gade 20-22	56 20 74	Ørum Nielsen Bent bogholder Elmegr. Skjærbæk Mark	56 22 90
		Sørensen Børge F 1. maskinm. Klippehagev. 20 Skjærbæk pr. F.	56 20 39	Aasted K dr. techn. Børup Skov pr. F.	56 24 46
		Sørensen Marie Kirstine pensionist Bakkehuset Studsald	56 26 51		
			56 20 12		

## Vamdrup

05 - abn. nr.

Kortfelt: 13 e

## Postadresser:

L. betyder 6640 Lunderskov  
intel — 6580 Vamdrup

Abild Jørgen medicinalkons. Elme-  
vej 28 581164  
Abrahamsen H drejer Nørreg. 23 581105  
Adriansen O ingeniør Hvidøre 15 581581  
Adriansen Marie fhv. overlærer  
Danmarksq. 11 581075  
Agger D N gdr. Hvidkærgrd. 581327  
Agger P gdr. Bastrup 581029  
Aggerbeck E fhv. driftsbest.  
Vesterg. 4 581673  
Aj-Ko (H Andersen) Bastrup \*581455

Alby Leo landoverpolitbetj.  
Skovborlundv. 581014  
Andelsbanken A.m.b.A. 581310  
— 581100  
Andersen H boelsmd. Nyskov 581499  
Andersen L K Schelde fru Øster-  
gade 36 581603  
Andersen Carsten gdr. Kløvergdr.  
Bastrup 581251  
Andersen K B gdr. Elmegrd.  
Ø. Vamdrup 581409  
Andersen Georg hestehdl. Sønder-  
gade 6 581004  
Andersen K E hestehdl. Hytteballegrd.  
Bastrup 581112  
Andersen V kapt. Rosenhøj Grønneq. 581144  
Andersen Alfred landm. Østerby 581447

Andersen U Istryk og duplikerings-  
bur. Grønneq. 6 581335  
Andersen Anders J rentier Minde-  
gade 3 581619  
Andersen Hans rentier Danmarks-  
gade 33 581318  
Andersen Karl repræs. Herreds-  
vej 2a 581552  
Andersen J A urm. Kongeav. 68 581312  
Andersen J M vejformd. Østerg. 106 581279  
Andersen Therkel Fredensq. 2 581291  
Andersson Ingmar bagerm. Vester-  
gade 1 581074  
Andreasen Oskar & Søn cigarhdl.  
Jernbaneg. 15 581071  
Andresen F R bogholder Industriv. 581685  
Andsager Hans gdr. Lindegrd. 581497  
Andsager Aksel landm. Damgrd.  
Bastrup 581346  
Andsager Jens P, Holt 581198  
Anker Leo arkitekt og ingeniør  
Lindeg. 3 581570  
Arbejdsfor midlingen Sønderg. 9 581663  
Arbejdsmandenes Fagforening  
Sønderg. 9 581095  
A.S.F. Dansk Folkehjælp Fredens-  
gade 4 581588  
Autocentralen Sønderg. 1 581073  
Ballerslev P hdsm. Buen 6 581420  
Baltica A/S Vesterg. 18 581178  
Bastup Maskinsnedkeri 581228  
Beck H O gdr. Bøgelund Bønstrup 581337  
Bendsen Robert vaskerieier 581147  
Bennedsen Petra frk. Østerg. 111 581321  
Bennedsen Chr. metalst. Sydbane-  
remisen 581313  
Berg K gdr. Bastrup 581465  
Berg Valdemar malerm. Nørre-  
gade 11 581237  
Berg Johs. vognmd. Overg. 4 581513  
Berrig P prokur. Hvidøre 2 581294  
Bertelsen Vilgo kransb. Herreds-  
vej 4 581538  
Bevensee L F mekaniker  
Jernbaneg. 3 581145  
Billigheden Vesterg. 28 581120  
Birkebak C Asschenfeldt skoleinsp.  
Vesterled 581383

Bitsch-Lauridsen P træarb. 581362  
Sønderg. 16 581124  
Bjerregaard M slagterm. Østerg. 8 581143  
Björnæk M fru Plantageg. 7 581191  
Bladcentralen Østerg. 7 581618  
Bladt Hansen M D fru Lindely 581350  
Boesen Jørgen bestyrer Bønstrup-  
grd. 581443  
Bohnfeldt Holger gdr. Bastrup 581360  
Boisen H J forp. Højboerg. 581401  
V. Vamdrup 581442  
Boisen Jens fhv. gdr. Bastrup-  
vej 18 581609  
Boje Jørga fru Bastrupv. 24 581157  
Boje Jørgen E landm. Toldstedgrd.  
Bastrup 581039  
Bondesen P bestyrer Villag. 1 581636  
Boysens Hotel Østerg. 12 581305  
BP Servicestation Jernbaneg. 23 581590  
Brandstationen Nørreg. 581436  
Brandt Elise J H formd. f. børne-og  
ungdomsnævnet Herredsv. 48 581436  
Bremer Dorthea kommunekass.  
Buen 6 581676  
Brigsted G repræs. Egeev. 27 581213  
Brorsen Bror H maskinarb. 581322  
Herredsv. 581492  
Bruggen Vamdrup Jernbanest. 7 \*581322  
Uddeler E Kiestrup priv. 581387  
Brækner V S lærer Margrethev. 18 581387  
Buchwalds Radio Østerg. 8 581151  
Buhl Chr. gdr. Annasme 581456  
Buhl J H gdr. V. Vamdrup 581204  
Buhl Peter gdr. Andkærgrd. 581091  
Buhl Anker husmd. V. Vamdrup 581484  
Bull Chr. H husmd. Østerg. 581258  
Busch Gunnar gdr. Bastrup 581235  
Bygvraa H corsetiere Amtsv. 581660  
Bygvraa J H hdsm. Amtv. 581433  
Bygvraa Egon murerm. Industriv. 581338  
Bygvraa Verner murerm. Hvid-  
øre 4 581527  
Baagø A landm. Ø. Vamdrup 581385  
Baasch August, Fredensq. 1 581171  
Chevron service station Industriv. 581475  
Chres Sko Vesterg. 4 581558  
Christensen J K agronom Nørre-  
gade 32 581621  
Christensen Sv. Aa. bogholder 581123  
Elmev. 581577  
Christensen W T fiskehdl. Nørre-  
gade 7 581462  
Christensen Verner forp. Skovborg-  
lund 581418  
Christensens Kaj Eft. (E Chr. Peder-  
sen) glarm. Østerg. 28 581662  
Christensen A gdr. Bønstrup 581377  
Christensen Gustav gdr. Brogrd. 581340  
Christensen Hans N gdr. Vamdrup-  
lund 581459  
Christensen Kr. gdr. Skovly Nagbøl  
pr. L. 581462  
Christensen Kaj inspektør Hvid-  
øre 33 581418  
Christensen Morten lærer Øster-  
gade 129 581627  
Christensen Gunnar mejerist  
Nørreg. 17 581637  
Christensen Thøge Juhl mekaniker  
Koldngv. 581212  
Christensens Chr. Møbelabrik I/S 581518  
Vesterg. 35 581064  
Christensen I salgschef Elmev. 42 581546  
Christensen Skærlund landtek. 581472  
Sønderg. 1  
Christensen B S vognmd. Hvide  
Hus Herredsv. 581480  
Christensen M A ægkps. Kinov. 2 581153  
Christensen Chr., Nyg. 32 581149  
Christensen Peter, Grønvang A 2 581669  
Christiansen H landm. Nørreg. 30 581605  
Christiansen Kathrine, Bastrup 581629  
Christophersen Hans, Bastrup 581648  
Clausen Chr. møbelhdl. Sønder-  
gade 5 581169  
Colding H typogr. Hvidøre 27 581493  
Cordes Frederik cementst. 581217  
Gadegrdsv. 13  
Dahl Henry arbejdsmd. Herredsv. 9 581173

Dahl Chr. boelsmd. Nørreg. 33 581369  
Dahl Helene manufakthdl. Vester-  
gade 24 581030  
Dahl K H slagteriarb. Margrethe-  
vej 16 581331  
Dahl Ebbe H tømremr. Østerg. 52 581076  
Dahl Holger vognmd. Bastrup-  
vej 34 581135  
Dall Anna 581063  
Dam Niels Müller anlægsgartn.  
Vamdrupgrd. 581304  
Dam Olav lærer Mindeg. 2 581483  
Dam Ejner rentier Duev. 6 581478  
Damkjær Viggo vognmd. Linde-  
gade 2 581125  
Damm Emil gartn. Ø. Vamdrup 581020  
Damm H C montør Grønningen lb 581583  
Damm H P montør Østerg. 15 581517  
Dansk Arbejdsmands Forbund 581343  
Nørreg. 29a 581694  
Degnebolig Johan K, Holt 581665  
Dehn Svend toldkontr. Kongeaa-  
vej 44 581626  
Deres Fotograf Vesterg. 8a 581003  
Didrichsen H tømmerhdl. Vester-  
gade 38 581003  
Diedrichsen Sv. Aa. fabr. Enggrden  
Bastrup 581316  
Diskontokassen Østerg. 14 \*581511  
Dokkedal J C hdsm. Vesterg. 36 581172  
Dorthe Salon Østerg. 45 581232  
Ebbesen Maren fru Herredsv. 17 581384  
Ebsen Ernst benzinfohdl. Jernbane-  
alle 17 581281  
Ebsen E damefrisør Vesterg. 8a 581263  
Edwardsen Hans snedker Jernbane-  
gade 33 581104  
Egholm Boligtækt Vesterg. 16 581597  
Egholm Jensen Bredo manufakthdl.  
Vesterg. 16 581263  
Eigil Salon Vesterg. 8a 581087  
Elim Hvilkehjemmet Jernbaneg. 17 581152  
Eriksen K M kreaturhdl. Haves. 2 581017  
Eriksen K købmd. Østerg. 14 581631  
Esbensen S, Hvidøre 38 581281  
Esso Service Stationen Jernbane-  
alle 17 581297  
Falk Chr. P gdr. Vestergdr. 581044  
Haldrup 581537  
Ferdinand A gdr. Møllegrd. 581220  
Fjerkræavlscenret Jylland 581580  
(forretningsfører) Ahornv. 2  
Ø. Vamdrup 581388  
Bestyreren V. Vamdrup 581628  
Rugemesteren 581082  
Fjerkræslakteriet Gasværksv. \*581678  
Frederiksen S A autohdl. Øster-  
gade 98 581438  
Frederiksen Jørgen O bygningssn.  
Gasværksv. 581468  
Frederiksen Max repræs. Øster-  
gade 138 581598  
Friis Hans Nørreg. 41 581336  
Friuland Albert gdr. Bastrup Skov 581468  
Fyhn Jens Gerhard mejeriarb.  
Bastrup 581058  
Gadeberg Peter chauff. Nyg. 3 581596  
Gadegaard Plejehjemmet Horskær 581336  
Funktionærer og patienter 581569  
Gamlæs Hjem De 581099  
Gammelgaard Jørgen gdr. Ø. Vam-  
drup 581449  
Gamst Gerhard fhv. gdr. Elme-  
vej 33 581686  
Gamst P gdr. Bastrupgrd. 581186  
Gamst S L gdr. Lauridsminde 581117  
Gandøll Kay fhv. install. Parcel-  
vej 12 581639  
Gejlager M rentice Østerg. 63 581354  
Gjelstrup J forp. Gasværksv. 581388  
Grann Arne & Frede Jørgensen lærer  
9.30-11.30, torsd. kun 17-18, lørd.  
9-10 Sønderg. 19 581011  
Arne Grann priv. Jernbaneg. 4 581011  
Gaugaard Tage C salgsinsp.  
Bastrup 581502  
Green Edv. Julius rentier Sønder-  
gade 10 581292  
Greising Bendt skrædderm. Vester-  
gade 13 581222

Grethe Salon Østerg. 17	581415	Hørlyck Karl gdr. Søgrd.	581033	Jessen Oskar skrædderm. Vester-	581061
Gripping J typogr. Bastrup	581682	Hørlyck P gdr. Bindtoftegrd.	581139	gade 4	
Grundahl K ingeniør M. af I.		Hørlyck Peter gdr. Sønderkovgrd.	581339	Jessen Charlotte sparekassebog-	581089
Overg. 8	581520	Bastrup		holder Vesterq. 34	581473
Grøn Aksel graver og kirkegrdsgartn.		Hørlyck og Kongsteds Maskinfabrik		Jessen Golfred Skovborglundv. 12	581167
Vesterg.	581148	A/S Bastrupv., omst. L. værkf.	581096	Jessing Anna Marie fru Bastrupv. 14	581007
Grønæk Erik kontrolassistent.		Kongsted		Jochumsen V bogtr. fru Sønder-	581501
Bastrup Skov	581365	Østerg. 19		gade 14	581275
Gundtoft Jens viceskoleinsp.		Iversen G Bigum damefrisørinde	581181	Johansens Peter, Bønstrup	581454
Skovborglundv. 16	581308	Østerg. 19		Johansen Th. forp. Bastrup Mark	
Gaasvig John snedkerm. Bastrup	581398	Ø. Vamdrup	581534	Johansen Sine gdr. fru Solbjerg-	581454
Hafnia Forsikring Hvidøre 33	581662	Iversen Erik P murerm. Herreds-	581062	gade	
Hald Einer repræs. Hvidøre 44	581185	vej 22	581482	Johansen Henning R inspektør	581640
Hansen Niels Arne assistent Hvid-		Iversen Peter, Bønstrup		Bastrupv. 19	581525
øre 25	581529	Jacobsen E Ormstrup direktør		Johansen Kaj install. Østerg.	581667
Hansen Henry bagerm. Nørreg. 14	581101	Kongeaav. 12	581521	Johansen Viktor, Danmarksq. 20	581551
Hansens H C Eftf. blomsterhdl.		Jacobsen Gunnar gdr. Bastrup Mark	581378	Johansen Marinus fhv. centralbest.	581551
Østerg. 22	581083	Jacobsen W gdr. Dyrørd.	581257	Vesterg. 8	
Hansen Poul bogholder Ahornv. 39	581391	Jacobsen O lærerstud. Nørreg. 7	581625	Johansen Benno maskinm. Øster-	581634
Hansen M Højholdt dyrlæge		Jacobsen Chr. overdyrlæge Kongeå-	581065	gade 115	581314
Jernbaneg.	581190	vej 64		Jorsal N C lærer Skovborglundv. 8	581403
Assistentbolig Hvidøre 39	581490	Jacobsen J støbering. direktør	581330	Juhl E cigarhdl. Vesterg. 17	581232
Hansen Marie fuldm. Ahornv. 12	581382	Diagonav.		Juhl Dorrit Aagot damefrisør	581571
Hansen N P giftudlægger Mindeg. 5	581587	Jacodyn- Vamdrup Fjerfabrik	*581411	Østerg. 45	581653
Hansen Andreas gdr. Bastrup	581445	Industriv.		Juhl Erik salgsschauff. Elmev. 20	581192
Hansen Nicolaj gdr. Bastrup	581460	Jakobsen Karl forretningsf. Ahorn-	581537	Juhl Iver A gdr. Marielyst	581142
Hansen H C hdslgartn. Østerg. 80	581332	vej 2 Ø. Vamdrup		Juhl Johs. skotøjshdl. Vesterg. 32	581050
Hansen Johs. husejer Østerg. 51	581324	Jakobsen Alfr. hønseriejer Søvang	581564	Junge C F fhv. uddeler Jernbane-	581419
Hansen Jens husmd. Holt	581425	Bønstrup		gade 22	581646
Hansen Preben aut. install. Øster-		Jakobsen Alfred fhv. landmd.	581424	Juul Gunnar mekaniker Hvidøre 48	581019
gade 18	581266	Hvidøre 5	581163	Jørgensen J arbejdsmd. Lindsminde	581561
Hansen Johanne kolonialhdl.		Jakobsen Hans bagerm. Ø. Vamdrup	581041	Bastrup	581620
Bastrup	581055	Jensen Otto B biografefjer Kino-	581202	Jørgensen E Fluglede/fru Danmarksq.	581174
Hansen A malerm. Nyg. 19	581226	vej 1		Jørgensen Karen fru Herreds.	581008
Hansen N P Schelde mekaniker		Jensen Marta fhv. boghdl. Øster-	581542	Jørgensen O Juul fru Østerg. 5	581078
Bastrupv. 4	581630	gade 1	581244	Jørgensen Frede & Arne Grann	581078
Hansen Peter møbelfabr. Danmarks-		Jensen K M brøndgr. V. Vamdrup		læger 9,30-11,30 torsd. kun 17-18	581078
gade	581119	Jensen Ib driftsleder Kongeå-	581411	lørd. 9-10 Sønderg. 18	581078
Hansen F C pedel V. Vamdrup	581584	vej 10	581375	Frede Jørgensen priv. Vester-	581078
Hansen N Holm pensionist Parcel-		Jensen R Friis forp. Vesterbygd.	581274	gade 14	581334
vej 16	581389	Jensen Anna fru Gasværksv. 5	581679	Jørgensen K P rentier Kastanie-	581586
Hansen Hans Pagh propr. Vamdrup-		Jensen Camilla frk. Gadegrdsv. 3	581457	vej 1	581201
grd.	581054	Jensen Alfred gdr. Bastrup Mark	581523	Jørgensen Villy snedker Grønneq. 21	581088
Hansen Harald G rentier Nørre-		Jensen Svend Hadr. Bækgrd. Bastrup	581175	Jørgensen Hans P statsushmd.	581088
gade 29	581413	Jensen L K hønseriejer Skovborg-	581265	Østerby	581428
Hansen J rentier Koldingv.	581329	lundv.	*581422	Jørgensen Juul Vamdrup A/S	581428
Hansen J sparekassedr. Hvidøre 9	581183	Jensen J fa. isenkr. Østerg. 5		Østerg. 5	581428
Hansen H C vogndm. Vesterg. 38	581668	Kai Jensen tr. normalt 9-11	581422	Direktør B Juul Jørgensen priv.	581428
Hansen N P vogndm. Nørreg. 37	581277	hverd. Østerg. 5		Kartoffelcentralen	581140
Hansen Anna Sofie, Hvidøre	581486	Jensen John Hærpelunde konsulent	581693	Kiss Salon Østerg. 32	581543
Hansen Helga Rosenkjær, Parcelv. 4	581150	Grønvang 6	581095	Kjeld J gdr. Ø. Vamdrup	581206
Hansen Mary og Arne. Bastrup		Jensen Victor kontorbest. Sønder-	581541	Kjælde Jens. frk. Bastrup	581326
Mark	581672	gade 9		Kjeldsen Th. entrepr. Horskjær	581363
Haugaard H A driftassistent. Bastrup	581572	Jensen Holger S lærer Vamdrup	581541	Kjeldsen Jens P fhv. gdr. Hvidøre 3	581608
Haurum Ib chauff. Bastrup	581053	Østre skole		Kjeldsen Erling mørmerm.	581322
Haurum Arne vogndm. Bastrup	581390	Jensen K B Halfdan malerm.	581359	Ahornv. 15	581307
Have J Aa. fhv. gdr. Østerg. 57	581133	Bastrup	581154	Kjærstrup E uddeler Hvidøre 12	581995
Heide Jørgensen K J gdr. Rørfær-		Jensen A maskinm. Gasværksv. 14	581539	Kjær Magnus og Jørgen gdr.	581238
gd.	581450	Jensen Jens montør Gasværksv. 14	581697	Ballegrd. Bastrup	581109
Heide - Jørgensen K fru Vesterg. 37	581176	Ø. Vamdrup		Kjær H O landmd. Jernbaneg. 16	581602
Heidmann Bent konsulent Ege-		Jensen H Chr. pensionist	581366	Kjær Niels mejerist Herredsv. 3	581113
vej 14	581056	Bastrup Mark	581249	Kjær Jens, Højgrd. Bastrup	581133
Henriksen Tom gdr. Fladklærgrd.	581036	Jensen Jakob rentier Bastrupv. 26	581635	Kjærgårds Frugt og Blomster	581113
V. Vamdrup		Jensen F Aa. salgsschauff. Gasværks-	581417	Vesterg. 5	581113
Henriksen Gunnar vogndm.	581514	vej 16		Kjærgård - Jensen R savsk. Nørre-	581113
Kolding Landev.		Jensen H P snedkerm. Danmarks-	581417	gade 26	581535
Heuck Hans Fr. assurandør		gade 5	581229	Klemensen Frits murerm. Elme-	581025
Skovborglundv.	581111	Jensen Tveen Helga sygepl. Hvid-		øre 21	581234
Hjort Marentha fru Østerg. 72	581547	øre 21		Kley Aviation	581626
Hjortkjær Ejnar L gdr. Toftegrd.	581165	Jensens A Trævarefabrik (Urban	581205	Vamdrup Flyveplads	581032
Hoff Chr. Heesgaard slagterm.		Petersen) Danmarksq. 17	581503	Kliiten - Jensen J landmd. Bøn-	581234
Vesterg. 9	581246	Jensen Jens, Hjørnet Bastrupv.	581381	strup	581626
Holm Niels gdr. Bastrup Mark	581458	Jensen Jens, Højbo Bastrup	581328	Knudsen C B fotograf. Vesterg. 8a	581032
Holm Lorenz hotelfor. Østerg. 2	581023		581476	Knudsen Johs. gravem. Nyg. 38	581489
Holst Jacob landmd. Bastrup	581469	Jepsen Peter gdr. Mariesmunde	581415	Knudsen Jes landmd. Dybdalgrd.	581243
Holst Hans, Jernbaneg. 29	581524	Ø. Vamdrup		Ø. Vamdrup	581002
Houborg V landmd. Holt	581681	Jepsen Kurt Frølund restaur.	581225	Knudsen Adolf montør Overg. 12	581352
Hundevad Ingv. gdr. Kærfmindegrd.	581215	Koldingv.		Knudsen Bent Hjort propr. Østerby-	581132
Hundevad Poul møbelfabr. Sønder-		Jepsen Grethe og Hans Østerg. 17	581191	gade	581132
gade 11	*581544	Jespersen Herluf E cykel- og radlo-	581448	Knudsen N C snedker Overg. 11	581132
Hvergel Gunnar gdr. Frøkrær	581219	hdl. Østerg. 13		Koed Ingemann montør Vesterg. 47	581560
Hviid & Greve autoværkst. Sønder-		Jessen M og P Ingemann Pedersen	581474	Kolding Folkeblad (Georg Lund)	598260
gade 1	581073	bladcentr. Østerg. 7, omst. t. priv.		Østerg. 7	
Høegh N C Plantageg. 12	581690	Nørreg. 10		Privat	
Hørlyck P aut. elektroinstall.		Jessen Jacob M gdr.			
Sønderg. 4	581010	Jessen Aa. landmd. Østerby			





Petersen J Schmidt repræs. Minde- gade 4	58 13 44	Skalshøj J C driftsleder Skovborg- lundv. 10	58 15 65	Thorsen P R købmd. Bastrup	58 10 51
Petersen Chr. slagterm. Sønderg. 1	58 11 31	Skousen Hans gdr. Kristinesminde Bastrup	58 12 69	Thuun-Hansen A sognepræst	58 10 85
Petersen Urban trævarefabr. Dan- marksvej 17	58 12 05	Skousen Jens gdr. Skovlundegrnd. Bastrup	58 12 53	Thygesen Th. forp. Præstegården	58 10 47
Petersen Thue G Bording fhv. uddeler Margrethesv. 17	58 12 23	Skousens Henning Hønseri Aahøj Skovs Radio Vesterg. 22	58 15 15	Thyssen S A gdr. V. Vamdrup	58 11 07
Philipsen N lærer Østerg. 59	58 11 97	Privatb. Elmev.	58 15 45	Tip-Top Møbler Industriv.	58 15 12
Politistationen	58 10 14	Skov E vaskerierie Østerg. 28	58 13 95	Tiufkjær Chr. formd. Nørreg. 29a	58 13 43
Polzin H D, Hvidøre 37	58 15 79	Spek Johannes snedkerm. Bønstrup	58 15 63	Tiufkjær Dagny fru Nørreg. 29a	58 16 42
Postkontoret mand.-fred. 9-12, 15-17,30, lørd. 9-13, sønd. lukket Jernbaneg. 12	58 10 57	Spirella Amtsv.	58 12 35	Tobakshuset (O Schmidt) Østerg. 8	58 14 30
Poulsen Flemming eksportchauff. Nørreg. 22	58 12 60	S. R. Maskinfabrik Ø. Vamdrup Statsbanerne	58 11 62	Toves Trikotage Vesterg. 12, omst. t. priv.	58 12 11
Poulsen Betty fru Nørreg. 31	58 14 39	Steffensen A L & Aage manufakturhd. Jernbaneg. 2	58 10 24	Ugebladet for Vamdrup & Omegn (redaktør Erna Lorentzen)	58 12 00
von Qualen J smedem. Vesterg. 48	58 12 39	Stende vad N gdr. Stenvadgrd. Ø. Vamdrup	58 10 66	Uhrbrand O stationsforst. Jernbane- gade 7	58 15 74
Quist S O pensionist Vesterg. 46	58 16 24	Stende vad John, Bastrupv.	58 12 84	Ustrup Ejner urm. og guldsn. Vesterg. 7	58 11 10
Randrup H J hdlsmd. Holtegrd.	58 12 67	Stengaard Søren boghdl. Øster- gade 1	58 10 81	Vamdrup Apotek Sønderg. 18	58 10 21
Ransby Johan gdr., Godthåb	58 14 70	Sternberg I fru Østerg. 7	58 12 48	Vamdrup Auto-Service Jernbaneg. 3	58 11 45
Rasmussen Sv. fabr. Ø. Vamdrup	58 11 62	Stierbo-Kristensen D sundhedspl. Sønderg. 17	58 14 98	Vamdrup Bibliotek Vesterg. 9a	58 14 94
Rasmussen B forretningsf. Parcelv. 22	58 16 14	Stigel H direktør Kongeaav. 60	58 10 43	Vamdrup Boghandel Østerg. 1	58 10 81
Rasmussen Luise forstanderinde fru Horskær	58 13 36	Storgaard J renserierie Nørreg. 3	58 10 48	Vamdrup Bogtrykkeri Sønderg. 14	58 10 07
Rasmussen Anna fru Luev. 1	58 14 10	Straarup Jørgen forp. Gadegrds- vej 1	58 11 70	Vamdrup Børnehaver Mindeg.	58 13 76
Rasmussen P Sloth gdr. Bønstrup	58 13 06	Siærmoose Sv. Aa. gdr. Mejerigrden Ø. Vamdrup	58 12 59	Vamdrup Dampvaskeri	58 11 47
Rasmussen B fhv. manufakturhd. Hvidøre 10	58 16 12	Svart Inger distriktsjordem. Lindøg. 1	58 12 18	Vamdrup Ejendomsandel Øster- gade 8	58 12 11
Rasmussen Chr. murerm. Buen 3	58 13 80	Svensden Børge chauff. Ahornv. 29	58 10 45	Vamdrup Elementfabrik A/S	*58 15 00
Ravn Aage møbelhdl. og møbelpolstr. Østerg.	58 11 08	Sydjysk Andels-Fjærkræslægteri Gasværksv.	58 10 10	Arkitekt Chr. Mathisen - Vamdrup priv. Kolding	52 45 43
Rekord Vask Bastrupv. 2	58 11 80	Forv. J Gielstrup priv.	58 13 88	Vamdrup Fjernvarmecentral I/S Nyg.	58 10 37
Rentzmann Gerhard fotogr. Jernbane- allé	58 11 32	Direktør H Stiegel priv.	58 13 88	Vamdrup Handeltgartneri Grønne- Vamdrup Maskinfabrik A/S	58 11 96
Revsbech Otto gdr. Bastrupsminde Bastrup	58 14 08	Prokur. P Berrig priv.	58 12 94	Østerg. 42	58 15 30
Rockwool A/S Industriv.	*58 15 22	Maskinn. A Jensen priv.	58 11 54	Fabr. Gunnar E Larsen Ahornv. 23	58 15 31
Salgskontor: Gl. Kongev. 60 Kbhvn. V. (01)	*21 46 66	Sydjysk Maskinforretning A/S (J Jensens Eff.) Kinov. 5	58 16 80	Vamdrup Materialhandel Vesterg. 18	58 11 78
Roldsgaard N H gdr. Ø. Vamdrup	58 11 38	Søes Johannes landmd. Bastrup Mark	58 10 52	Vamdrup Mejeri	58 10 31
Rosen Gerh. malerm. Nørreg. 7	58 11 41	Søpavillonen Koldingv.	58 10 76	Vamdrup Metalstøberi Sydbane- remisen	58 13 13
Rosen Verner malerm. Vester- gade 25	58 13 20	Sørensen H P chauff. Fredensg. 4	58 15 88	Vamdrup Møbelbøfremfabrik (L Olsen & Søn) Industriv.	*58 14 00
Ryeland Thomas købmd. Nyg.	58 14 12	Sørensen Herman depotindh. Vester- gade 20	58 14 23	E Birkebæk Olsen priv.	58 14 00
Ryd Aksel gdr. Højrgd.	58 11 77	Sørensen B V entrepr. Jernbaneg. 5	58 14 23	Ellen Olsen priv. Hvidøre 6	58 15 62
Schelde Hansen F smedem. Vester- gade 48	58 12 39	Sørensen Carl fabr. Sønderg. 19	58 13 03	Vamdrup Møntvask og Rens Øster- gade 28	58 13 95
Schmidt Johs. arbejdsmd. V. Vamdrup	58 16 92	Sørensen Henning fabr. Sønderg. 19	58 13 03	Vamdrup Ny Betonvarefabrik Industriv.	58 15 56
Schmidt Ove bagerm. Østerg. 9	58 11 06	Sørensen Hans gdr. Holt	58 15 55	Vamdrup Polsterværksted Grønne- gade 2	58 16 51
Schmidt Jørgen billedsk. Østerg. 37	58 12 70	Sørensen Søren Th. gdr. Nyskov	58 14 51	Vamdrup Renseri Nørreg. 3	58 11 70
Schmidt Otto ejendomsmdl. Øster- gade 8	58 12 11	Sørensen N Aa. hdlsgartn. Øster- gade 22	58 14 53	Vamdrup Revisionskontor (B Skov- lund Hansen) Østerg. 93	58 13 93
Schmidt H fabriksarb. Gadegrdsv. 9	58 14 07	Sørensen J T ingeniør Egeev. 24	58 10 83	Vamdrup Sparekasse Østerg. 4	58 10 46
Schmidt Johannes forp. Bastrup	58 11 88	Sørensen O lærer Kongeaav. 58	58 14 71	Vamdrup Stølefabrik Sønderg. 19	*58 15 55
Schmidt Ejnar J fhv. gdr. Bastrup- vej 20	58 13 41	Sørensen Herman modelsn. Bastrup- vej 21	58 16 17	Fabr. Henning Sørensen priv.	58 15 55
Schmidt Sigurd landmd. Bakkegrd. Bastrup	58 12 03	Sørensen Jens møbelpolstr. Øster- gade 49	58 13 72	Fabr. Carl Sørensen priv.	58 10 93
Schmidt F N urm. & guldsn. Vesterg. 10	58 10 86	Sørensen Bent slagteriarb. Ahorn- vej 24	58 13 47	Vamdrup Sygekasse Sønderg. 17	58 11 82
Schou Andreas direktør Ågrden Bastrupv. 1	58 14 26	Sørensen Frode P statshusmd. Østerby	58 14 16	Vamdrup Toldkontor	58 10 67
Schou Johs. A/S farve- & lakfabr.	*58 13 11	Sørensen Dora trikotagehdl. Vester- gade 28	58 11 20	Vamdrup Tømmerhandel Vester- gade 9	58 10 03
Bønstrup	*58 13 11	Sørensen P A vulkanisør Sønder- gade 2	58 12 45	Vamdrup Ungdomsgaard Nørreg. 9	58 11 27
Adm. direktør fru Nina Schou Jernbaneg. 21	58 13 11	Sørensen Jørgen Nørreg. 47	58 16 83	Vamdrup Vognmandsforretning Bastrupv. 34	58 11 35
Tekn. direktør H B Kersting	58 13 11	Tabbert Gerhard inspektør Hvidøre 14	58 16 96	Vamdrup Væggesport (M A Christensen) Kinov. 2	58 11 53
Salgsdir. Hans Peter Johannsen Villav. 6 Nr. Åby (09)	42 14 50	Taco Salonen Vesterg. 23	58 11 18	Vamdrupv. Røddingv.	58 16 58
Direktionssek. Jac. J Koster Avængel 7	58 16 70	Tatol-Marked Østerg. 24	58 15 67	Vester Vamdrup kommunale Folke- & Realskole	58 13 74
Repræs. Karl Andersen Herreds- vej 2a	58 15 52	Teilmann Chr. gdr. Horskærlund	58 12 07	Vind Ellen frk. Grønvang A 1	58 16 87
Schou Knud B farvehdl. Vesterbro- gade 2	58 11 21	Thersbø Anna organist Jernbane- gade 25	58 13 64	Wandt Mette frk. Østerg. 35	58 13 17
Schou Isenkram Vamdrup A/S Industriv.	*58 11 66	Therkildsen J P kæmner Ø. Vam- drup	58 13 64	Warncke A H A/S maskinfor.	58 12 76
Direktør Andreas Schou priv.	58 14 26	Thomsen Gunnar gdr. Bastrup Mark	58 10 01	Wind-Friis N forp. Lykkesholm Bastrup	58 13 42
Salgschef I Christensen priv.	58 15 46	Thomsen Hans gdr. Haldrupgrd.	58 13 51	Ølholm Georg kreaturhdl. Minde- dal	58 12 42
Schou Niels snedker Parcelv. 3	58 15 76	Thomsen Th. købmd. Ø. Vamdrup	58 10 90	Østergades Farvehandel Østerg. 25a	58 15 71
Schultz Stokholm S gdr. Ø. Vamdrup	58 13 53	Thomsen Thomas' landmd. Nyskov	58 12 55	Østergaard P A gdr. Sadalgrd.	58 13 17
Schyllt Ejgil postbud Hvidøre 26	58 10 97	Thomsen K L lærer Bastrup Skole	58 14 06	Aabo Hønseri Skovborglundv.	58 12 65
Schønning Fr. lærer Kongeaav.	58 12 99	Thomsen P Holst lærer Danmarks- gade 7	58 15 06	Aakjær Paul J møller Vesterg. 15	58 12 10
Schødt Chr. skotøjshdl. Vesterg. 4	58 11 71	Thomsen Th. lærer Hvidøre 7	58 15 06		
Shell Service Station Koldingv.	58 15 18	Thomsen Poul S møbelrepræs. Jernbaneg. 8	58 14 79		
Sillasen Sillas gdr. Bastrup Skov	58 11 95		58 13 00		

# Veerst

Indtil automatiseringen ca. marts 1970:

05 - 54 41 11

(bemærk fodnoten)

Efter automatiseringen:

05 - abn. nr.

Kortfelt: 13 d

## Postadresser:

B. betyder 6622 Bække  
E. — 6040 Egtved  
G. — 6621 Gesten  
R. — 7183 Randbøl  
intet — 6065 Veerst

Andersen Richardt graver (105) 55 51 05  
Andersen Sv. Aa. murerm. Thorsted pr. B. (104) 55 51 04  
Jach Verner gdr. Vasegrd. lang E gartn. (64) 55 50 64  
Jernberg Johan J landmd. Ravnholt pr. G. (76) 55 50 76  
Jørgensen Thorsted pr. B. (68) 55 50 68  
Juch - Pedersen Signe lærerinde (25) 55 50 25  
Christensen L J gdr. (71) 55 50 71  
Christensen P O statshusmd. Skovvang (60) 55 50 60  
Christoffersen Niels fliv. gdr. Ravnholt (67) 55 50 67  
Christoffersen C P propr. Hustedgrd. (85) 55 50 85  
Jørgensen H gdr. Gl. Bremerholm Thorsted (11) 55 50 11  
Jørgensen Thorkild B sognepræst (99) 55 50 99  
Jørgensen Thorkild B sognepræst Præstegrdn. (65) 55 50 65  
Nielsen Svend gdr. (81) 55 50 81  
Jørgensen Ludvig cementst. (45) 55 50 45  
Eriksen Ejnar gdr. Moesgrd. (54) 55 50 54  
Jørgensen Niels landmd. Nordbæk pr. E. (87) 55 50 87  
Jørgensen Theodor tømmerm. Højbo (46) 55 50 46  
Jørgensen Viggo gdr. Skindhøjgrd. Veerst Mark (97) 55 50 97  
Jørgensen Magnus landmd. Thorsted (77) 55 51 40  
Jørgensen E gdr. sognefoged Hostrupgrd. (20) 55 50 20  
Jørgensen J O propr. Røjgrd. (10) 55 50 10  
Jørgensen Metha folkepensionist Røj (24) 55 50 24  
Jørgensen Ingeborg fru (48) 55 50 48  
Jørgensen Aksel M gdr. Vesterled (55) 55 50 55  
Jørgensen Arne gdr. Porsholm (117) 55 51 17  
Jørgensen Chr. V gdr. Mosegrd. Nordbæk pr. E. (13) 55 50 13  
Jørgensen Elmer gdr. Veerst Mark (102) 55 51 02  
Jørgensen Emil gdr. Benjaminslyst Kragelund pr. B. (115) 55 51 15  
Jørgensen Erik gdr. Bjerringsminde Thorsted pr. E. (89) 55 50 89  
Jørgensen Paul Ejner gdr. Vestergrd. (56) 55 50 56  
Jørgensen Johs. hdlsm. Bøgely (32) 55 50 32  
Jørgensen Svend murersv. Thorsted pr. B. (108) 55 51 08  
Jørgensen Hans gdr. L. Tersbøl (9) 55 50 09  
Henriksen Chr. A pensionist (96) 55 50 96  
Hjorth Eskild gdr. Ravnholtgrd. (27) 55 50 27  
Hytting Poul købmd. V. Thorsted pr. E. (3) 55 50 03

ib Svend, Stigelundgrd. Nordbæk pr. E. (118) 55 51 18  
Ingerslev Niels landmd. Ravnholt pr. G. (49) 55 50 49  
Jagd Karl husmd. Ravnholt (23) 55 50 23  
Jensen V frisør Thorsted pr. E. (58) 55 50 58  
Jensen Gustav gdr. (21) 55 50 21  
Jensen N P husmd. Vestervang Thorsted pr. B. (103) 55 51 03  
Jensen Heiga hønserlejer Veerst Mark (116) 55 51 16  
Jensen Gustaf B konditori Thorsted By pr. B. (38) 55 50 38  
Jensen Rasmus landmd. Ravnholt (66) 55 50 66  
Jensen Nis svineavlscnter. Granhøjgrd. (6) 55 50 06  
Jensen J Friis (62) 55 50 62  
Jepsen Jeppe H husmd. Veerst Mark (30) 55 50 30  
Jessen J E husmd. Ravnholt pr. G. (73) 55 50 73  
Jessen J uddeler Thorsted pr. B. (25) 55 50 25  
Johansen Viggo gdr. Mariem. minde (92) 55 50 92  
Johansen Børge mekaniker Thorsted (50) 55 50 50  
Justesen Peder gdr. (29) 55 50 29  
Jørgensen N J købmd. (4) 55 50 04  
Jørgensen Lars gdr. Trøensegrd. Thorsted pr. B. (75) 55 50 75  
Jørgensen Thorkild mekaniker Thorsted pr. B. (107) 55 51 07  
Jørgensen P murer Røj (31) 55 50 31  
Kjær - Sørensen Vilfred værkf. Kongsang Depot V. Thorsted pr. E. (3) 55 50 03  
Kristensen Poul entrepr. Ravnholt (36) 55 50 36  
Kristensen Ove Vognstrup gdr. Stenagergrd. (98) 55 50 98  
Krogh N arbejdsmd. (80) 55 50 80  
Kronborg Mejeriet (bestyrer H V Hansen) (16) 55 50 16  
Krusen Hans vejmd. og vognmd. pr. B. (8) 55 50 08  
Landmark Poul gdr. Hestrupgrd. (78) 55 50 78  
Larsen Johs. gdr. Ny Lykkegrd. (42) 55 50 42  
Larsen Peter M maskinst. Thorsted pr. E. (110) 55 51 10  
Lavridsen Hjalmar gdr. Ravnholt (69) 55 50 69  
Lehmann Fr. gdr. V. Thorsted pr. B. (57) 55 50 57  
Lerager Evald gdr. Engården Thorsted pr. B. (100) 55 51 00  
Lichtenberg F Hansen propr. Veerstgrd. (22) 55 50 22  
Lund Aksel gdr. Engvang Thorsted pr. E. (101) 55 51 01  
Lunding Arne kunstmaler Knaghøj V. Thorsted pr. E. (88) 55 50 88  
Lybæk Pedersen H vognmd. (53) 55 50 53  
Madsen Jens Aage husmd. Ravnholt (86) 55 50 86  
Matzen H gdr. Jensgrd. Ravnholt (63) 55 50 63  
Mortensen Peter fliv. gdr. Tersbøl (112) 55 51 12  
Mortensen Poul gdr. Tersbølgrd. (18) 55 50 18  
Moselund Kartoffelcentral (15) 55 50 15  
Nielsen H J gdr. Lykkegrd. (59) 55 50 59  
Nielsen Olav gdr. Bjerggrd. (35) 55 50 35

Nielsen Poul lærer Thorsted Skole (84) 55 50 84  
Nielsen Kr. postbud (7) 55 50 07  
Nielsen Brdr. smedem. (28) 55 50 28  
Nielsen Chr. vognmd. (14) 55 50 14  
Nielsen Aa. Rudbech, Sønderbæk Nordbæk pr. E. (106) 55 51 06  
Olesen V landmd. Ravnholt (26) 55 50 26  
Pedersen L Eggsgaard gdr. Rosenhøj Thorsted pr. B. (109) 55 51 09  
Pedersen Aage Chr. gdr., omst. L. kartoffelcentralen Moselund (15) 55 50 15  
Pedersen H Lybæk vognmd. (53) 55 50 53  
Pedersen Harald, Husted (95) 55 50 95  
Petersen Hans P specialarb. Ravnbjerg Tersbøl (70) 55 50 70  
Pilegaard A gartn. Gl. Skole (47) 55 50 47  
Ravnholt Svineavlscnter Granhøjgrd. (6) 55 50 06  
Schmidt Emmy Ellise fru Spedtzberg Hans gdr. L. Hustedgrd. (72) 55 50 72  
Steffensen Thomas maskinst. (12) 55 50 12  
Steffensen A (37) 55 50 37  
Storm Ebbe gdr. Varregrd. (44) 55 50 44  
Storm A (74) 55 50 74  
Straarup Jens gdr. Røjlund (19) 55 50 19  
Svendsen Brdr. vognmd. (52) 55 50 52  
Sørensen Arne gdr. Margrethebjerg (91) 55 50 91  
Sørensen Dan gdr. Hjortegr. (41) 55 50 41  
Sørensen H W gdr. Skarsgård. (94) 55 50 94  
Sørensen P Enke gdr. Søndergrd. (34) 55 50 34  
Sørensen Agnes Bremerholm (61) 55 50 61  
Tamberg Frede forp. L. L. Røj (83) 55 50 83  
Thaysen Hans, Ravnholt (93) 55 50 93  
Thomsen Hans gdr. Hedelund Thorsted (17) 55 50 17  
Thomsen Jens gdr. Nordbæk pr. E. (113) 55 51 13  
Thomsen Holger posteksped. (43) 55 50 43  
Thomsen H Magnus vognmd. (5) 55 50 05  
Thorsted Bygningssnedkeri (Vilfred Kjær - Sørensen) (114) 55 51 14  
Thygesen Kristian gdr. Bremerholm (51) 55 50 51  
Trøjborg Jens Vejrup gdr. Røjhus (39) 55 51 51  
Veerst Brugsforening (2) 55 50 02  
Veerst Café (14) 55 50 14  
Veerst Smede- & Maskinforretning (28) 55 50 28  
Veerst Vognmandsforretning (52) 55 50 52  
Vinkle W B repræs. V. Thorsted pr. B. (33) 55 50 33  
Ønskehuse 1/S (værkf. Vilfred Kjær - Sørensen) (114) 55 51 14

## Vedrørende

## Veerst:

Den automatiske central forventes idriftsat ca. marts 1970 efter nærmere meddelelse i dagspressen.

Før automatiseringen kan kun benyttes de i parentes anførte telefonnumre.

Efter automatiseringen anvend. udelukkende de 6-cifrede numre.

# Vejstrup

05 - abn. nr.

Kortfelt: 14 e

Postadresser:

H. beyder 6094 Hejls  
T. — 6082 Taps  
intet — 6093 Sjølund

Albrechtsen Niels Chr. husmd. pr. H.	574167	Christensen Jørgen hjemmesl. Vejstrupskov	574107	Hansen Johs. M R arbejdsmd. Kirkevej Hejls pr. H.	574219
Aller Byggeforretning Hejlsminde pr. H.	574267	Christensen Jul. & Søn install. Montør V Bøgedal Rasmussen A Christensen priv.	574101 574371 574101	Hansen Jens Ingersen bådebyg. Kjør Ml.	574096
Andersen Lund chauff. Ravnsminde	574187	Christensen Ruth Utoft lærerinde	574164	Hansen Svend Aage chauff. Overby pr. H.	574264
Andersen Hartvig fabr. Sjølund	574228	Christensen Knud Jess salgschef Koglehuset Grønninghoved	574071	Hansen Chr. frisgrm. Hejls pr. H.	574361
Andersen A G købmd. Hejls pr. H.	574313	Christensen Viggo snedkerm. Vejstruprød	574191	Hansen Esther fru	574105
Andersen A landmd. Vesterslette	574083	Christensen Ludvig sygekassekass. Christensen Aage tømrerm. Holme- høj pr. H.	574061 574250	Hansen Alfred gdr. Trappendal pr. H.	574386
Andersen I P møller Møllebo Bjergst pr. H.	574303	Christensen Andreas, Elkjær pr. H.	574327	Hansen Hans gdr. Koruplund Hansen Knud gdr. Hejlsgrd. pr. H.	574231 574307
Andersen Anton pensionist Overbyen pr. H.	574273	Christensen Hans Chr., Grønning- hoved	574132	Hansen Aksel husmd. Dueholdt Hansen H Gunnar husmd. Højvang Grønninghoved	574153 574149
Andersen Aa. Bundgård Birkedal Sjølund	574021	Christensen Ruth og Otto, Svinget Christiansen H C direktør (Nordisk Gulf Gas) Jyto Grønninghoved Str.	574214	Hansen Bent Eskelund maskinarb. Hejls	574293
Andreasen H campingejer Hejlsminde pr. H.	574374	Christiansen Peter gdr. Hejls pr. H.	574193	Hansen E P murerm. Hejlsminde pr. H.	574267
Andreasen Theodor gdr.	574057	Christiansen Asmus pensionist Sjølund By	574270	Hansen Peter N murerm. Hejls pr. H.	574257
Andreasen A & J smedem. Hejls pr. H.	574325	Christiansen Henry skatteråds- medl. Hejls pr. H.	574186	Hansen Anna Buchhave organist Hejls pr. H.	574390
Anker Chr., Sjølund Arbejdsformidlingen	574053 574204	Christiansen Karl F smedem. Hejls pr. H.	574383	Hansen Gunnar plantehdl. Grønning- hoved	574128
Asmusen Jes husmd. Vesterslette	574122	Christiansen P smedem. Vejstrup- rød	574373	Hansen Børge radioforhdl. Grønning- hoved	574058
Astrup Nielsen L K kunstmaler Hejlsminde pr. H.	574225	Clausen Helge chauff. Farmen Vesterslette	574018	Hansen Richard rentier Sønder- marken pr. H.	574258
Bach Michael, Hejls pr. H.	574377	Clausen Vilij P købmd. Grønning- hoved	574234	Hansen J M salgschef Det gamle Toldsted Hejlsminde	574224
Bagge og Nielsen Hejlsminde pr. H.	574370	Dall Irena fru Skamlingv.	574044	Hansen Hans skibshdl. Hejlsminde pr. H.	574350
Bech Anders landmd. Skamling Berg Jørgen prokur. Nøddebo Vejstruprød	574147 574131	Dall Hans frugtavljer Hejls pr. H.	574201	Hansen Chr. statsaut. skibsmægl. Hejls Str. pr. H.	574265
Birk Knud chauff. Hejlsminde pr. Hm.	574394	Dall H., Ballegd. pr. H.	574262	Hansen Johan sognefoged Hejls pr. H.	574278
Birkholm Chr. sognerådsformd. Hejls pr. H.	574309	Damberg Sigo kunsthdl. Hejlsminde pr. H.	574331	Hansen Johannes R tømrerm. Vejstruprød	574176
Bjerg Kaj gdr. Bautahøj	574033	Damgaard Chr. gdr. Karenshøj pr. H.	574226	Hansen Rasmus vogndm. Hejls pr. H.	574368
Bjerre Aage bogholder Sjølund	574209	Damgaard Hans Thygesen gdr. Overgd. pr. H.	574315	Heinsen A salgskons. Hejls Bageri pr. H.	574162 574355
Boel Hans Chr. repræs. Vejstrup- rød	574147	Damgaard Jens H gdr. Stangmose- led	574330	Hejls Kommuneskole (førstelærer H Kay) pr. H.	574252
Bonde H gdr. Sjølund	574123	Damgaard Laurids gdr. Petersminde Grønninghoved	574040	Hejls Kro pr. H.	574382
Borehert Otto brølægger	574184	Damkjær Ahrendt gdr. Damkjær- gdr.	574036	Hejls Maskinfabrik (G Skibelund) pr. H.	574361
Bork Laue fiskehdl. Hejlsminde pr. H.	574375	Damkjær Andreas gdr. Dortheas- minde	574052	Hejls Planteskole pr. H.	574304
Bork Rasmus fisker Hejlsminde pr. H.	574349	Damkjær P malerm. Hejls pr. H.	574245	Hejls Sparekasse filial af Sdr. Bjært og Vejstrup Sognes Sparekasse mand, og onsd. 14 - 16, fred. 16 - 17, 30	574367
Boysen N gdr. Damgd.	574163	Damm Holger	574192	Hejls Toldkontrol Hejlsminde pr. H.	574374
Bramsen Jørgen og Niels gdr. Grønninggd.	574011	Dansk Arbejdsmands- og Special- arbejderforbund	574086	Hejls Trælast- og Bygnings- materialehandel pr. H.	574354
Brogård Marie Skouenborg lærerinde Vejstrup Forskole	574005	Davidsen S lærer Hejls pr. H.	574249	Hejls-Kolding Fragtbil pr. H.	574368
Brogaard Rigmor sygepl. 7,30 - 8 og 13 - 15 Sjølund	574042	Dejn Chr. formd. (Langberg A/S) Vejstruprød	574169	Hejls-Vejstrup-Taps Sygeplejefore- ning (sygeplejersken) 7,30 - 8 og 13 - 15 Sjølund	574042
Brose H M, Grønninghoved Str.	574112	Deigaard J hdlsgartner. Dinsen Sv. vogndm.	574028 574070	Hejlsminde Strand- Camping pr. H.	574374
Brugsen Hejls pr. H.	*574211	Distriktsjordmoderen	574120	Hellesøe Ejnar gdr. Toftegd.	574030
Brugsen Vejstrup	*574144	Dolmer Anders læge Hejls pr. H.	574360	Henriksen B repræs.	574235
Bruhn Andreas gdr. sogneråds- formd.	574076	Eilersen Axel R overmontør Tapsv.	574181	Hjort Erik gdr. Toftholm Grønning- hoved	574118
Bruun Peter og Aage, Holmsminde	574141	Eriksen Henning gdr. Søndergd. pr. H.	574359	Hjulgaardens Anlæggsgartneri og Planteskole Grønninghoved	574128
Buch Hans gdr. Stangmoseled	574143	Eriksen Anton fhv. købmd. Søkende- vej	574359	Holm N frk. Enghave	574056
Buhl Hans Arendt amtsvejmd. Skamlingv.	574067	Eriksen I landmd. Bøgeby pr. H.	574342	Holm Hans graver Søndermarken pr. H.	574336
Buhl Aage gdr. Skovlundgd.	574102	Eriksen Jørgen rentier Mindebo pr. H.	574244	Holm L gdr. Strandgrden pr. H.	574332
Buhl Erhard smed	574230	Eskelund Andreas Skamlingv.	574201	Holm Andreas husmd. Sønder- marken pr. H.	574389
Bunkenborg K salgschef Hejls- minde pr. H.	574221	Falk Johan rentier Hejlsminde pr. H.	574346	Holm K M sygepl. Sjølund	574043
Bunkenborg Oskar vogndm. Sjølund	574008	Fæddersen A J karetm. Vesterslette	574158	Holmboe Vagn førstelærer	574016
Buus H H repræs. & posteksped. Hejlsminde pr. H.	574241	Feriekolonien Børnens Vel Fischer A gdr.	574037 574051	Holmgaard Johs. købmd. Hejls pr. H.	574253
Bøgedal Rasmussen V montør Hejls	574371	Flensborg N Bygebjerg, Hejls pr. H.	574317	Houe Chr. gdr. Grønninghoved	574017
Christensen A Vaupell bogholderi- assist. Søndermarken pr. H.	574248	Fredsted Hans Jørgen gdr.	574106	Hovaid Erik inspektør Taarnborg pr. H.	574268
Christensen Johannes forp. Skam- ling	574091	Friis A fhv. gdr.	574183	Hugger Simon gdr. Hejls pr. H.	574381
Christensen Andrea fru Hejls- minde pr. H.	574251	Funch K E, Grønninghoved Sønder- mark	574075	Hundevad Erik forp. Stavnsbjerg pr. H.	574312
Christensen Jørgen gartner. Hejls pr. H.	574304	Gamles Hjem De	574050	Hviid Benl, Sjølund	574013
Christensen Ole Rønnemoes gartner. Kirkestien Hejls pr. H.	574292	Gamles Hjem De Hejls pr. H.	574385	Hviid Chr., Sjølund	574060
		Grau Jes gdr. Vejstrupskov	574049	Hviid Chr., Sjølund	574236
		Grau Jørgen gdr. Grønsegården	574022	Hviid Chr., Sjølund	574036
		Gravholt Jørgen inspektør Den gl. Strandv. Hejlsminde pr. H.	574254	Hviid Chr., Sjølund	574036
		Grønseborgen Hejls pr. H.	574326	Hviid Chr., Sjølund	574036
		Grønninghoved Strand Camping	574045	Iversen Holden gartner. Vejstruprød	574087
				Iversen Axel landmd.	574087
				Jacobsen C fru	574126

Jacobsen Johs. inspektør Hejls- minde pr. H.	5742 76	Lindberg S	5740 88	Post- og telegrafekspeditionen i	
Jakobsen M købmd. Sjølund	5740 81	Lorskov Ove	5742 02	Hejls pr. H.	5743 39
Jensen Chr. N cykel- & radioforr.	5740 65	Lorentzen M landmd. Kalvehøj pr. H.	5742 40	Post- og telegrafekspeditionen i	
Jensen Frode formd. Vejstruprød	5741 04	Lund Jørgen W malerm.	5741 10	Hejlsminde pr. H.	5742 41
Jensen Villy forp. Landlyst	5741 59	Lynæs I M fru Grønninghoved Str.	5741 51	Post- og telegrafekspeditionen i	
Jensen Bodil fru Hejlsminde pr. H.	5742 60	Lysen Niels kroforr. Hejls pr. H.	5743 82	Sjølund	5740 41
Jensen Brødr. gdr. Kurkgrd.	5740 59	Madsen G fru	5741 65	Poulsen E F G malerm. Vejstrup- rød	5742 82
Jensen H qdr. Vesterstlette	5740 47	Madsen Niels vognmd. Skovly Kalvehøj pr. H.	5743 79	Qvist J C købmdsforr. Hejls pr. H.	5743 40
Jensen Johs. gdr. Vejstruprød	5741 16	Madsen Peter vognmd. Hejls pr. H.	5742 75	Radio- Hansen Grønninghoved	5740 58
Jensen Kristian gdr. Husetgrd. pr. H.	5743 22	Madsen Christen A vognopsynsmd. Bakkehuset pr. H.	5742 69	Rann J & M gdr.	5740 93
Jensen P Klitgaard købmd. Grønning- hoved	5741 60	Michaelsen P gross. Grønninghoved Str.	5741 52	Rask Julius gdr. Lindely pr. H.	5743 96
Jensen Carl maskinfabr. Grønning- hoved	5742 32	Michelsen Bengt forstander	5740 26	Rasmussen Jørgen hotelejer Hejls- minde pr. H.	5743 02
Jensen J M mekaniker Kirkev. pr. H.	5742 42	Moisen Henning dræningsm. Hejls pr. H.	5742 71	Ravn Arne B gdr. Kællingkær pr. H.	5743 53
Jensen Hans værkf. Grønninghoved	5741 77	Mortensen Kai læge tlfid 8-9, kons. 13-14,30, onsd. kun 16-17,30 lørd. kun e. aftale Hejls pr. H.	5743 01	Ravn Karl K gdr. Sjølundgrd.	5741 35
Jepsen K J fhv. centralbest. Hejls pr. H.	5742 20	Møller-Nielsen P fhv. skoleleder Hejlsminde pr. H.	5743 58	Ravn Helga organist Sjølund	5741 54
Jespersen Helge gdr. Grønning- hoved Str.	5741 27	Mørch E G flaglærer Grønning- hoved	5741 40	Ravn B Krogh propr. Ravnsminde	5740 02
Jespersen N gdr. Midtbygrd. pr. H.	5743 06	Nielsen H G automobilforhd. Strandv. 15	5741 45	Ravn H, prop. Sjølundgrd.	5740 09
Jessen S Th. bygningskonstr. Hejls pr. H.	5742 43	Nielsen Marinus blomsterhdl. & tørmerm. Hejls pr. H.	5743 47	Ravn J, Bakkegrd.	5740 46
Jessen Julius murerm. Hejls pr. H.	5743 66	Nielsen Peter entrepr. Fuglsangrd. Grønninghoved	5741 78	Reck-Magnussen Øvind sognepræst civiling. Hejls pr. H.	5743 11
Juhl Henrik Uldall gdr. Kløver- holm pr. H.	5743 62	Nielsen Axel farvehdl. Odden	5742 12	Rohde Hans landpostbud Hejls pr. H.	5742 61
Juhl Kristian hdlsmd., omsL L Olaf Juhl Hejls pr. H.	5743 76	Nielsen B F Bach gdr. Olufskjær	5740 62	Ross Karl M grisehdl.	5740 72
Jürgensen I Rømer gdr. Vanggrd.	5740 97	Nielsen Jørgen hdlsmd.	5740 66	Rudbeck O cykelhdl. Hejls pr. H.	5743 65
Jürgensen H R bagerm. Hejlsminde pr. H.	5743 87	Nielsen Hans husmd. Trappendal pr. H.	5743 38	Rønberg Niels Arild gdr. Hørgrd. Grønninghoved	5740 95
Jürgensen Hedda fru Grønning- hoved Str.	5741 03	Nielsen H mejeribest.	5740 19	Rønholt-Hansen E fru Gem Grønning- hoved Str.	5741 74
Jürgensen Harry skibsf. Hejlsminde pr. H.	5743 45	Nielsen Vagn Knude propr. Bæk- lund pr. H.	5743 29	Schelde Karl, Lykkebjerg pr. H.	5743 48
Kay Holger førstelærer Hejls pr. H.	5742 52	Nielsen A Kjersgård statsaut. revisor Grønninghoved	5741 80	Schmidt Frode campingejer Grønninghoved Str.	5740 45
Kjær Mølle pr. H.	5740 01	Nielsen P skrædderm. Hejls pr. H.	5743 08	Schmidt P cykelhdl. & vognmd. Hejls pr. H.	5743 19
Kjærgaard E kontorbest.	5740 86	Nielsen Peter stagterm. Hejls pr. H.	5743 52	Schmidt Aage R fisker Hejlsminde pr. H.	5743 63
Kjærgaard Arne murerm. Sjølund	5741 71	Nielsen Paul tørmrm. Toftelus	5740 74	Schmidt Hans Peder husejer Kjær Ml. pr. H.	5741 30
Klestrup F møllelejer Kjær Ml. pr. H.	5740 01	Nielsen Hans P, Vejstruprød	5740 98	Schmidt Hans T specialarb. Vejstruprød	5741 39
Klitgaard Jensen P købmd. Grønninghoved	5741 60	Nikolaisen Johanne fru Sjølund	5741 29	Schneider Hans amtsvejmd.	5741 36
Kloppenborg Kristen sognepræst	5740 35	Nissen Anker gdr. Sjølund	5741 34	Schou Laur. Johs. direktør Sana Grønninghoved Str.	5741 25
Klyhn Chr. karetm. Hejls pr. H.	5743 23	Nissen H P gdr. Skovholt pr. H.	5743 72	Schultz Aage C hdlsmd.	5740 04
Knudsen L frugtavl	5740 15	Nissen William gdr. Hejls pr. H.	5743 18	Schultz Johan jun. propr. Kloster- grden pr. H.	5743 28
Knudsen Karl kommunekass. Trap- pendal pr. H.	5743 95	Nissen Flemming servicemontør Grønninghus	5742 03	Schultz Johan sen. propr. Kloster- grden pr. H.	5743 10
Knudsen Oluf Adsbøl maler Laredo Hejls pr. H.	5742 94	Nyegaard Anker gdr. Vejstruprød	5740 31	Schultz Hans Lindehuset Hejls pr. H.	5743 92
Kolding Laane- og Diskontokasse Hejls afd.	5742 55	Nyegaard N, Grønninghoved	5740 38	Schultz Mads	5740 78
Kommunale telefoner		Nørgaard Alfred købmd. Vejstrup- rød	5740 64	Simonsen Jens gdr. Vargrde pr. H.	5743 05
Vejstrup kommune kommunekont.	5741 17	Nørreremark B K lærer Sjølund	5741 21	Simonsen Max gdr. Torstede Grønninghoved	5740 06
Kongsted Jørn R gdr. Vestergrd. pr. H.	5743 98	Nørup Christen gdr. Skamling	5740 34	Sjølund Autoværksted	5740 68
Kongsted Søren, Grønninghoved	5741 72	Olesen Arne landmd. Kurkmark	5740 03	Sjølund Maskinfabriken Grønning- hoved	5742 32
Korsager Viggo arbejdsmd. Vejstruprød	5742 86	Olsen L P gdr. Karolinelund	5741 24	Sjølund Mølle A/S	*5742 00
Krag Jens gdr. Elisabethsminde pr. H.	5743 43	Ottosen Hakon gdr. Hejls pr. H.	5742 79	Efter korttid:	
Krag Jørgen gdr. Trappendal pr. H.	5743 16	Ottosen Knud Krag gdr. Andsieg pr. H.	5743 24	Telefonvarer	5742 00
Krag Søren gdr. Hejls pr. H.	5743 69	Otzen Knud	5741 11	Chr. Hvild priv.	5740 60
Krag Knud repræs. Hejls pr. H.	5743 51	Outzen Karl Nicolai parcellist Højmoose	5741 42	Holger Hvild priv.	Taps 60
Krigslund S manufaktur- & trikotage- hdl.	5741 13	Pedersen Arne Riis bagerm. Hejls pr. H.	5743 55	Bent Hvild priv.	5740 13
Kristensen Leif	5740 69	Pedersen Ejgil lærer Hejls pr. H.	5743 78	Bogholder Aage Bjerre priv.	5742 09
Kristiansen Sigurd husmd. Sønder- marken pr. H.	5743 93	Pedersen Lars malerm. Sjølund Aldhofscafé	5740 73	Skamlingsbanke Ungdomsskole	5740 26
Krogh Anton gdr. Vejstruprød	5740 85	Pedersen Hans Th. mekaniker Sjølund	5740 68	Eleverne 12-14 og 17-19	5740 24
Krogaard Kristian gdr.	5741 15	Pedersen Hans P skrædderm.	5740 80	Skov Peter gdr. Hejls pr. H.	5743 80
Kyster Jes	5741 90	Petersen Harald landmd. Elkjær	5741 37	Skov Jens karetm. & savskæreri Sjølund	5741 00
Kysthotellet Hejlsminde pr. H.	5743 02	Petersen R M M pakhusformd. Kastaniely	5741 09	Skovsborg Johs. lærer	5741 73
Langkjær Harald rugeriejer Højs- moose	5741 50	Petersen Otto Heinrich slagterm. Sjølund	5740 63	Skovsende M gdr. Kurk Mark	5741 94
Laugesen Anna enkefru Vejstrup Skov	5741 19	Petersen Anna og Kathrine Kuhl systue Hejls pr. H.	5743 91	Skovsende F montør Sjølund By	5740 54
Lauridsen L gdr. Overbygrd. pr. H.	5743 21	Petersen Charles Sofus vaskeriejer Hejls pr. H.	5742 46	Skriver Bent tømmerhdl. Hejls pr. H.	5743 54
Lauritsen Christian formd. Hejls pr. H.	5743 97	Phiilipsen V forretningsf. Damgrd. pr. H.	5743 20	Skøtt Georg gdr. Mindegrden pr. H. Spar Markedet Teglgarden Hejlsminde pr. H.	5743 56
Lauritsen O gdr. Skamling	5740 90	Phiilipsen Gytha fru Stråruphnd Grønninghoved	5741 95	Stark E chauff. Hejlsminde pr. H.	5742 84
Laursen Lambert vognmd. Grønning- hoved	5740 82	Phiilipsen Arne Kongstedgrd. pr. H.	5743 57	Steffensen H C gdr. Dstergdr. pr. H.	5743 33
Lærskolen for Aabenraa Amt Hejls pr. H.	5743 14	Phiilipsen Jes Kongstedgrd. pr. H.	5743 57	Storgaard Johanne fru Grønning- hoved	5742 10
				Strandgaarden Sommerpensionat pr. H.	5743 32
				Straarup Kr. Andersen husmd.	5740 94
				Straarup Peter skovløber Vargrd- lund pr. H.	5743 88
				Straarup N J vognmd.	5740 07

Speberg K E gdr. Gamborggrd.	574029	Combi - Montage (V Panikovski)		Landhyptekforeningen for Danmark	
Sgøren Sonja damefrisør	574161	Vonsild Nygd.	138	(Arne Hansen grundejrerrepræs. for	
Sørensen V ingeniør Tiffin		V Panikovski priv.	Kolding 52 53 72	Vejle og Ringkøbing Amt)	25
Grønninghoved Str.	574170	Dahl Ingrid gdr. Landlyst	32	Landsbysnedkerforretningen	25
Sørensen M S lærer	574157	Dansk Arbejdsmands Forbund	74	Larsen Hans Mors landoverpolitibetj.	40
Sørensen Sv. E Einfeldt mekaniker		Egeberg G G damefrisør	40	Lass Dieter lærer Lysholmparken	151
Grønninghus	574156	Egeberg Jens J slagter	24	Lund Niels husejer	146
Sørensen Abel snedker & graver	574108	Enemark L maler	41	Lund Kjeld lærer Dalbyv.	105
Sørensen Magnus vognd. Hejls		Eriksen K aut. elinstall. Hjarupv.	53	Madsen Erik murerm.	45
Str. pr. H.	574259	Falk A listefabr., træ & byggemat.	113	Madsen Reinholdt mælkehd.	64
Theilgaard Jens uddeler Hejls				Mathiesen P M cykelhd.	85
pr. H.	*574211	Frederiksen G karetm.	43	Mathiesen Sv. Aa. radiotekn.	27
Thomsen Poul U forv. Vejstrupgd.	574092	Frydenborg R J frisør.	57	Mortensen Frede Fløe gdr. Havgrden	
Thomsen A K gdr. Lyksgrd.	574079	Garde Jakob Andreas forretningsf.	45	Vonsild Mark	126
Thomsen Th. gdr. Sjølund	574010	Giedekier H repræs. Ødsv.	131	Møller Anna E (rk. Haderslevv.	164
Tingleff Jeppe gdr. Kløverbjerggd.		Gimm V og I lærere	104	Mørkeberg C V forp. Bøgely	9
Skamling	574146	Hansen E glarm.	14	Nedergaard Gunnar sadelmager	39
Tingleff P gdr. Hejls Søndermark		Hansen Ejnar gdr. Hoppesdal	114	Niebuhr H slagterm. Rubi	152
pr. H.	574247	Hansen Peter gdr.	69	Nielsen S Hejlvig bestyrer Fredens-	
Trio Fedevarer Hejlsminde pr. H.	574221	Hansen Arne landsbysnedkerm.	25	borg	59
Vejstrup Forsamlingshus A/S	574089	Hansen Viggo lillebilvognd.	50	Nielsen Børge R gdr. Grønvang	158
Vejstrup Malerforretning Vejstrup-		Hansen Gunnar linieomtør	35	Nielsen E rutebilchauff. Poulines-	
rød	574282	Hansen Johs. F snedkerm.	150	mindv.	7
Vejstrup-Hejls Mejeri	574019	Hansen Frederik sønerådsformd.		Nielsen V Krosgaard smedem.	33
Vejstrup-Kolding Fragtrute Sjølund	574008	Vonsild Mark	125	Nielsen Egon Skovby tømrerm.	34
Vejstrupgd Savværk	574176	Hansen Martin Hjarupv.	120	Nielsen L E værkf. Smedebakken	135
Vestergaard Ebbe gdr. Sjølund	574027	Haugaard Jepsen H ingeniør M. af I.		Nissen Ellen Lind frk.	90
Vestergaard Simon gdr. Grønning-		Hoppeshuse	123	Nissen Axel gdr. Hoppesgrd.	11
hoved	574032	Hermansen Herman vognd. Lys-		Nissen Peder K gdr. Hoppesgrd.	111
Vestergaard M & Søn tømrerm.		holmparken	71	Nissen Hans rentier Lysholt	133
Sjølund	574048			Nygaard M kontorbest	74
Wiuff Peter Finnemann landmd.		Hjort Thomas gdr. Hoppeshuse	10	Nøhr L repræs. Virkelyst	167
Vesterled Kurkmark	574185	Holm H P gdr. Kokholm	58	Olesen H Zoega karetm.	127
Work F W arkivar Andsig pr. H.	574280	Holm E væverske Ulfshus	153	Olesen Sv. Aaee pastor Præstegården	22
Østergaard M gdr. Grønninghoved	574138	Holst Verner chauff. Hjarupv.	67	Olson Bernh. malerm. Paulinev.	157
		Holst Chr. frugtgross. Smede-		Pahus Harald gdr. Toftegrd.	124
		bakken 10	165	Pedersen Erling Rønning gdr.	
		Holst E gdr. Svanemose	68u	Hoppeshave	95
		Holst Egon gdr. Kokjærgrd. Vonsild		Pedersen Olaf mejeriarb.	66
		Mark	129	Pedersen Børge repræs. Dalbyv.	82
		Holst John liniearb. Hoppeshuse	54	Pedersen Sv. tømrer Hornshave	134
		Hundeved A gdr. Vonsild Mark	128	Petersen Sofus gdr. Dalbyv.	93
		Hvid Rasmus gdr.	23	Petersen Jørgen, Hoppeshuse	145
		Høj Hans J montør	63	Philipsen Ejner gdr. Solbakkegrd.	
		Iversen Mette fru Fredensbo Pau-		Hoppeshuse	112
		linesmindsv.	159	Post- og telegrafekspeditionen i	
		Iversen Ejner gdr. Svanemosegrd.	62x	Vonsild	48
		Jacobsen Knud gdr. Juhlsminde	142	Rasmussen M & J Egholt læger	42
		Jacobsen Edv. husmd. Svanemose	121	Rathjen Johs. frugt- og grønthdl.	78
		Jacobsen Ove E landpostbud & kom-		Ravn J M (Vonsild Camping)	Kolding 52 22 84
		munekass.	87	Ravn Alfr. husmd. Hoppeshuse	17
		Jahnke M diakonisse frk.	149	Sandholdt Jens P malerforr.	102
		Den gl. station		Hoppesv. 3	96
		Jakobsen Jørgen gdr. Egely	62y	Skade P gdr. Kobbelhavegrd.	62v
		Jakobsen Johs. rentier Lillebo Dalbyv.	98	Skov Gunnar automek.	13
		Jensen Tage bagerm.	51	Skov Poul gdr. Elmærgd.	115
		Jensen Birgit damefrisør (Salon		Skov N	96
		Gitte) Poulinesmindv. 8	161	Skovbølling Vika fru	36
		Jensen Claus gdr. Søndergrd.	107	Stenum P H M fru De gamles Hjem	163
		Jensen H J Kiil gdr. Nyrd.	84	Strandby A gdr. Padholm	60
		Jensen Oscar hdlsmd. Hornshave	130	Straarup Martha fru De gamles	
		Jensen H Chr. smedem. Svanemose	68x	Hjem	26
		Jensen Johs. smedem.	28	Straarup K S pens. lærer Dalbyv.	19
		Jepsen B S repræs. Langager 7	175	Søeberg Bent gdr. Ingersholm	46
		Jepsen K gdr. Solkærs Hønseri	123	Sørensen Kaj chauff. Hegnshave	24
		Hoppeshuse		Sørensen K Heine salgschef	88
		Jepsen H Haugaard ingeniør M. af I.	123	Sørensen Harry vognd.	56
		Hoppeshuse		Tang Chr. smedem.	108
		Johnsen Kaj værkf.	132	Tanholdt Niels monter	81
		Juhl Chr. fhv. centralbest.	21	Texaco-Service	103
		Juhl Kathrine fru	136	Therkildsen Børge redaktør	
		Juhl R P propr.	160	(Jydske Tidende)	8
		Juhl K A slagter	38	Thomsen Adler Th. benzinførhdl.	52
		Jyds Skoletavle- & Møbelservice		Thomsen K M fru Hoppeshuse	118
		Nygd.	75	Thomsen Marie fru Alderdørmshjemmet	143
		Jørgensen Kr. gdr. Hedehavegrd.	110	Thomsen Orla murerm.	162
		Jørgensen K Hartvig malerm.		Thorlak Frida fru Hjarupv.	155
		Vestervænget 11	170	Thygesen Edith lærerinde Elsa	72
		Jørgensen Aksel vognd. Fovslet	92	Thygesen H maler Elsa	72
		Jørgensen Arne vognd.	109	Tingleff H O jun. propr. Sønderholm	70
		Kissow C receptionschef Dalbyv.	106	Tingleff O	80
		Koch Alvin lagerforv. Poulines		Traneberg O salgschauff. Vonsildv. 44	39
		Mindv.	156	Vestergaard E fru Anslæt	117
		Koch C J propr. Malkstedgrd.	1	Vind Knud gdr. Søstregrd.	76
		Kommunale telefoner	65	Viuff J O advokat Rabenusv.	141
		Vonsild kommune kommunekont.	65	Vonsild Auto Service	13
		Sønerådsformanden	125	Vonsild El-Forretning Hjarupv.	53
		Krag-Olsen O propr. Vonsildgrd.	77	Vonsild Maskinstation (Jørgen	
		Kristensen Gunnar forp. Overbygd.	94	- Petersen) Hoppeshuse	145

## Vester Nebel

se under Agård

## Vonsild

05 - 5643 11

Kortfelt: 13 e

Postadresser:  
K. betyder 6000 Kolding  
intet — 6081 Vonsild

Adolph V cykle-papir- og tobakshdl.	73	Jakobsen Jørgen gdr. Egely	62y	Ravn Alfr. husmd. Hoppeshuse	17
Ahrnkniel A I, Vonsild Mark	86	Jakobsen Johs. rentier Lillebo Dalbyv.	98	Sandholdt Jens P malerforr.	102
Alfax Sydiysk Tørrestation A/S	100	Jensen Tage bagerm.	51	Hoppesv. 3	96
	140	Jensen Birgit damefrisør (Salon		Skade P gdr. Kobbelhavegrd.	62v
		Gitte) Poulinesmindv. 8	161	Skov Gunnar automek.	13
Direktør J Ohnemus priv.		Jensen Claus gdr. Søndergrd.	107	Skov Poul gdr. Elmærgd.	115
tlf. Hjarup 61 (e. aut. 594061)		Jensen H J Kiil gdr. Nyrd.	84	Skov N	96
Forv. B Olesen	100	Jensen Oscar hdlsmd. Hornshave	130	Skovbølling Vika fru	36
Andelsbanken A.m.b.A. Hjarupv. 1	181	Jensen H Chr. smedem. Svanemose	68x	Stenum P H M fru De gamles Hjem	163
Andersen H E gross. Hoppesholm		Jensen Johs. smedem.	28	Strandby A gdr. Padholm	60
Hoppeshuse	144	Jepsen B S repræs. Langager 7	175	Straarup Martha fru De gamles	
Andersen Chr. M husmd. Vonsild Mark	16	Jepsen K gdr. Solkærs Hønseri	123	Hjem	26
Andersen Jes P købmd.	5	Hoppeshuse		Straarup K S pens. lærer Dalbyv.	19
Andersen I P møller Vonsild Ml.	15	Jepsen H Haugaard ingeniør M. af I.	123	Søeberg Bent gdr. Ingersholm	46
Har. till. tlf.	Kolding 52 15 15	Hoppeshuse		Sørensen Kaj chauff. Hegnshave	24
Asmussen Hans forv.	18	Johnsen Kaj værkf.	132	Sørensen K Heine salgschef	88
Barfod Holger P gdr.	37	Juhl Chr. fhv. centralbest.	21	Sørensen Harry vognd.	56
Bastrup Niels gdr. Langkjærgrd.	4	Juhl Kathrine fru	136	Tang Chr. smedem.	108
Berger Niels S snedker	116	Juhl R P propr.	160	Tanholdt Niels monter	81
Bork B J	139	Juhl K A slagter	38	Texaco-Service	103
Brodersen H I frugthdl. Lysholm	57	Jyds Skoletavle- & Møbelservice		Therkildsen Børge redaktør	
Brugsen Hoppeshuse (C Justesen)	119	Nygd.	75	(Jydske Tidende)	8
Brugsen Vonsild	33	Jørgensen Kr. gdr. Hedehavegrd.	110	Thomsen Adler Th. benzinførhdl.	52
Uddeler Anders Hansen priv.	166	Jørgensen K Hartvig malerm.		Thomsen K M fru Hoppeshuse	118
Bruhn C propr. fru Teglgd.	49	Vestervænget 11	170	Thomsen Marie fru Alderdørmshjemmet	143
Buch Erik forp. Nørholm	79	Jørgensen Aksel vognd. Fovslet	92	Thomsen Orla murerm.	162
Busch Sv. Asger, Vonsildv. 76	147	Jørgensen Arne vognd.	109	Thorlak Frida fru Hjarupv.	155
Christensen Jørgen H amtsvejm.	91	Kissow C receptionschef Dalbyv.	106	Thygesen Edith lærerinde Elsa	72
Christensen Chr. snedker Lysholm-		Koch Alvin lagerforv. Poulines		Thygesen H maler Elsa	72
parken	101	Mindv.	156	Tingleff H O jun. propr. Sønderholm	70
Christiansen H gartn. Svanemosen	154	Koch C J propr. Malkstedgrd.	1	Tingleff O	80
Christoffersen E propr. og sognefoged		Kommunale telefoner	65	Traneberg O salgschauff. Vonsildv. 44	39
Christiansminde	31	Vonsild kommune kommunekont.	65	Vestergaard E fru Anslæt	117
Clausen Poul førstelærer Vonsild		Sønerådsformanden	125	Vind Knud gdr. Søstregrd.	76
Sogneskole	61	Krag-Olsen O propr. Vonsildgrd.	77	Viuff J O advokat Rabenusv.	141
Clausen Jakob gdr. Tvendesminde	68y	Kristensen Gunnar forp. Overbygd.	94	Vonsild Auto Service	13
				Vonsild El-Forretning Hjarupv.	53
				Vonsild Maskinstation (Jørgen	
				- Petersen) Hoppeshuse	145

Vonsild Møbel og Bygningssnedkeri	150	Eriksen Henrik gdr. Bondegrds-	59 82 52	Knudsen B murerm.	59 80 23
Vonsild Tømrer- og Snedkerforretning (E Skovby Nielsen)	34	minde	59 80 24	Kommunale telefoner	59 80 12
Vonsild-Dalby-Hjarup Alderdsom-	80	Eriksen Villy gdr. Fløjbjerg	59 81 23	Ødis kommune kommunekont.	59 80 55
hjem		Fallesen Jeppe landmd. Fovslet	59 82 44	Sognerådsformanden	59 82 75
Vonsild-Dalby-Ødis kommunale	Ødis 59 80 26	Fevre Aksel husmd. Farris pr. V.	59 82 04	Veimanden	59 81 36
Sygepleje 14-15		Fisker A S restaur. Ødis Bramdrup	59 81 02	Krigslund J A landmd. Fovslet	59 80 76
Vyff J forp. Paulinesminde	137	Fovslet Savværk	59 81 02	Krog Falle E gdr. Anholtgard.	59 81 45
Vyff Brødr. gdr. Gejlhavegdr.	2	Værkf. Goldenbeck Larsen priv.	59 81 31	Kyhl Aksel husmd. Fløjbjerg pr. V.	59 82 73
Vyff Kristlan, Paulinesminde	12	Fovsletgaard	59 82 20	Kølle Aa. lærer Den gl. Mølle	59 81 80
Warncke A fuldm. Dalbyv.	6	Frandsen A Vagn gdr. Ødis Bram-	59 80 63	Ødis Bramdrup	59 81 38
Weidemann Preben prokur. Langager-	83	drup	59 80 63	Kaack H husmd. Farris pr. V.	59 81 05
vej 37		Frandsen P Vestergaard propr.	59 80 95	Larsen Einar gdr. Solvang	59 81 15
		Tagkærgrd.	59 80 95	Larsen Ejner gdr. Langbjerggrd.	59 81 15
		Frederiksen Signe fru Drenderup	59 80 69	pr. Vo.	59 82 11
		pr. V.	59 80 90	Larsen Kristian gdr. Skovlyst	59 82 10
		Frostholt Knud pedel b. e. kl. 15	59 80 90	Tapsøre pr. T.	59 82 10
		Ødis Skole	59 80 22	Lassen Laurits husmd. Ødis	59 81 04
		Gamlis Hjem De	59 80 42	Bramdrup	59 82 63
		Geerthsen Nis. gdr. Dreidevad	59 80 42	Lauenborg Peter vognd. Fovslet	59 80 51
		Geertsen Paul hdsjgartn.	59 80 42	Lauridsen Dagmar fru Ødis Bram-	59 82 63
		Geerthsen Chr. Kristiansminde	59 80 48	drup	59 80 51
		Brønøre	59 80 70	Lindeloff E fru	59 82 60
		Gemmer Frederik mekaniker	59 80 68	Lund Georg Farris pr. V.	59 82 60
		Hansen H Demcker antikvitetshdl.	59 82 08	Madsen F Graves bestyrer Bram-	59 82 11
		Ødis gl. Skole	59 80 45	drupgrd.	59 80 32
		Hansen V chauff. Ødis Bramdrup	59 82 55	Mauritsen Anton krøjer Ødis Kro	59 82 68
		Hansen Metha Nexø damefrisør	59 80 74	Midtgaard Johanne fru Ødis Bram-	59 82 17
		Hansen R Dalsgaard frisør	59 82 57	drup	59 80 71
		Ødis Bramdrup	59 82 30	Middelgaard Jørgen gdr. Bramdrup	59 80 32
		Hansen Anna gdr. Ødis Kroge	59 81 29	Nygd.	59 82 17
		Hansen Hans Peter gdr. Gåskjær	59 80 54	Munch Gunn gdr. Sandvagd.	59 80 71
		Hansen Hans Peter gdr. Kildegrd.	59 82 42	Møller Egon gartn. Drenderup	59 80 33
		Hansen N S gdr. Fovslet	59 82 47	pr. V.	59 80 93
		Hansen O Holritz gdr. Vennely	59 80 49	Møller Karoline gdr.	59 80 94
		Hansen Svend Aage gdr. Gaaskjær-	59 81 49	Møller S A salgschauff. Fløjbjerg	59 82 54
		grd.	59 82 42	Nielsen Gunner gdr. Dalsløj pr. V.	59 80 53
		Hansen Hans Peter husmd. Farris	59 82 42	Nielsen Niels J gdr.	59 81 09
		pr. V.	59 82 47	Nielsen Arne husmd. Fløjbjerg	59 80 86
		Hansen Johs. husmd. Gaaskær	59 80 49	Nielsen Gunnar husmd. Fløjbjerg	59 82 64
		Hansen Johanne M lærerinde Ødis	59 81 49	Nielsen Peter B husmd. Farris	59 80 46
		Sogneskole	59 80 30	pr. V.	59 81 06
		Hansen Alexander pensionist	59 80 13	Nielsen Henry montør	59 80 59
		Ødis Bramdrup	59 82 48	Nielsen Svend pensionist Svanemosen	59 81 41
		Hansen H P snedker og tømrer	59 82 24	Fovslet pr. Vo.	59 80 79
		Hansen Sv. Aa. vognd. Lunden	59 82 02	Nielsen Poul Graven reparæs. Vam-	59 81 34
		Hansson Grete, Ødis Bramdrup	59 80 50	drup.	59 82 12
		Hardt Viggo Dahl gdr. Rambøge	59 80 75	Nielsen Egon telefonarb. Fovslet	59 81 06
		Farris pr. V.	59 80 36	Nielsen A Kastberg uddeler	59 82 03
		Hardt Ejner Dahl vogndm.	59 80 20	Ødis Bramdrup	59 81 10
		Ødis Bramdrup	59 82 43	Nissen Aksel Ingvård gdr. Ødis	59 82 23
		Hartz - Rasmussen W styrmd. Pax	59 80 06	Bramdrup	59 82 03
		Henriksen E landrd. Fløjbjerg	59 80 58	Nissen H gdr. Gammeløje	59 81 12
		Hjort Andreas gdr. Drenderup	59 80 83	Nordby Gerda og Jeppe fabr. og	59 82 58
		Møllegrd.	59 82 21	propr. Christiansholm Fovslet	59 81 02
		Holm A bagerm. Ødis Bramdrup	59 80 84	pr. Vo.	59 82 45
		Holm Casper, Ødis Bramdrup	59 82 37	Nordby G prlønjt. Forpagterbol.	59 81 12
		Hjynkebjerg Lars, Gaaskær	59 82 31	Christiansholm	59 82 58
		Hjulsager Johannes Thomsen gdr.	59 82 05	Nyegaard Herluf frsagentur Gåskjær	59 81 76
		Fløjbjerg	59 81 26	Nygaard P A savværksejer Fovslet	59 82 61
		Jacobsen Bent husmd. Ødis Kroge	59 82 13	Nygaard Sven repræs. Ødis Bramdrup	59 82 65
		Jensen Aage brødduds. Ødis Bram-	59 80 17	Oehlenschläger V husmd. Ødis	59 82 45
		drup	59 82 58	Bramdrup	59 80 91
		Jensen Carlo gdr. Ødis Bramdrup	59 82 31	Olsen Aage slagteriarb. Vadhusø	59 80 18
		Jensen Holger gdr. Sofiesminde	59 82 05	pr. Vo.	59 82 76
		Drederup pr. V.	59 81 26	Olsen Otto sognefoged	59 82 65
		Jensen Jens gdr. Søndergrd. Drende-	59 82 13	Pallesen Einar gdr. Avskjærard.	59 80 97
		rup	59 80 17	Fløjbjerg pr. V.	59 80 43
		Jensen Chr. Bukjær pelsfarmer	59 82 50	Panikovski M landmd. Drederup	59 81 11
		Ødis Bramdrup	59 82 09	Pedersen Jørgen forp. Hardts-	59 82 01
		Jensen Leif I tagdækker Ødis Bram-	59 82 50	minde	59 82 40
		drup	59 81 35	Pedersen Knud F gdr. Farrislund	59 81 24
		Jensen Jørgen, Rossvang	59 82 36	pr. V.	59 80 96
		Jespersen Poul A entrepr. Krans	59 80 56	Petersen E lærerinde Skolen	59 80 97
		bjerggrd. Fovslet	59 82 19	Petersen Robert smedem.	59 81 11
		Juhl Georg købdm. Ødis Bramdrup	59 82 50	Petersen Erik Ryberg	59 80 52
		Jørgensen Arne forretningsf. (Ødis	59 82 50	Pfeiffer Johs. slagterm. kreaturhdl.	59 82 46
		Malerforretning)	59 82 09	Pfeiffer Jørgen Toft kreaturhdl.	59 80 41
		Jørgensen Andreas Peter gdr.	59 81 18	Ødis Bramdrup	59 82 16
		Nordhøj	59 80 72	Post- og telegrafekspeditionen i	59 82 16
		Jørgensen Niels gdr. Drederup	59 80 80	Ødis	59 82 16
		pr. V.		Prinds Anders dyrlæge Ødis Bram-	59 81 20
		Jørgensen Johs. landmd. Farris		drup	
		pr. V.		Prins Lissi & Jørgen Hjaruv.	
		Jørgensen Andreas vogndm. Farris			
		pr. V.			
		Kiil-Nielsen N K gdr. Lindegrd.			
		Kjærsgaard A fhv. bestyrerinde			
		Klinge H kreaturhdl. Ll. Drederup			
		Knudsen Elias ejendomshdl. Drende-			
		rup pr. V.			

## Ødis

05 - abn. nr.

Kortfelt; 14 e

## Postadresser:

T. betyder	6082	Taps
V. -	6580	Vamdrup
Vo. -	6081	Vonsild
Intet -	6590	Ødis

Aggersen B A gdr. Vestergdr.	59 80 81
Drederup pr. V.	59 81 40
Andersen Andr. gdr. Højgrd.	59 82 33
Andersen Erik vogndm. & posteksped.	59 82 39
Ødis Bramdrup	59 82 26
Andersen H og K vogndm. Ødis	59 81 19
Bramdrup	59 80 02
Bahr Kr. husmd. Drederup Mark	59 80 04
Behrendt H fhv. købdm.	59 82 72
Birkholm Bolette fhv. centralbest.	59 82 81
Birkholm Marius købdm.	59 82 11
Birkholm Sofie trikotagegl.	59 82 25
Bjærg Helga fhv. centralbest.	59 80 28
Ødis Bramdrup	59 80 09
Bjørnshauge Holdt Ove fabriksarb.	59 82 12
Fovslet	59 80 44
Bramdrupgård	59 82 07
Bransen Chresten smedem.	59 81 82
Ødis Bramdrup	59 82 80
Brockstedt B gdr. Drederup	59 80 64
Nygd.	59 80 26
Brugsen Ødis (Uddeler E Poulsen)	59 82 32
Brugsen Ødis Bramdrup	59 82 35
Bruun Tage gdr. Godrum Hovv.	59 80 65
pr. Vo.	59 81 14
Buch P gdr. Pilegrden	59 80 16
Bundesens Jens Tjellesen kommune-	59 82 51
sekr. Hjaruv.	59 82 34
Carlsen U direktør Solbakken	59 82 35
Cargø Carl Alfred gdr. Drederup	59 80 66
pr. V.	59 81 35
Christensen Laura frk. (Vonsild-	59 80 98
Dalby og Ødis Sygeplejeforening)	59 80 67
14-15	59 80 47
Christensen Johs. gdr. Gaaskærland	59 81 13
Christensen Niels gdr. Enghavegrd.	59 81 31
Christensen Søren Peter gdr. Ødis	59 81 35
Kroge	59 82 34
Christensen Thorvald gdr. Fovslet	59 81 14
Christensen Jens Otto kreaturhdl.	59 80 16
Christensen Bent landmd. Ødis	59 82 51
Bramdrup	59 82 34
Christensen Andr. vogndm. Ødis	59 82 34
Bramdrup	59 80 15
Clausen Hans gdr. Ødisgrd.	59 80 55
Clausen Johan Fr. gdr. Østergrd.	59 80 66
Dahl Frode hdsmd. Drederup	59 81 35
pr. V.	59 81 35
Dall K H smedem. Fovslet	59 80 98
Dam Camilla fru Ødis Bramdrup	59 80 67
Damkjær Per J forp. Kranbjerg-	59 80 47
grd.	59 81 13
Damkjær Johs.	59 81 31
Dansk Arbejdsmands Forbund	59 80 61
Dybbrøe Peder forp. Fovslet	59 81 13
Dybbrøe Knud Chr. propr. Fovslet-	59 81 31
grd.	59 80 61
Ellegaard Johs. lærer Ødis Skole	59 82 75
Ellegaard Frederik vejmd. Ødis	59 81 37
Bramdrup	
Erbs Hartvig malerm.	

# Ødis Bramdrup

se under Ødis

## Ågård

05 - abn. nr.

Kortfelt: 13 e

## Postadresser:

A. betyder	6051	Almind
E.	6040	Egtved
G.	6054	Gravens
K.	6000	Kolding
V.	7100	Veile
Ve.	6055	Vester-Nebel
Vf.	6052	Viuf
intet	6053	Ågård

A. E. M. Boligbyggeri (A Andersen)

V. Nebel pr. Ve.

553376

Absalon Teatergarde-øbe Dons

pr. A.

553154

Ambulant Autoopretning V. Nebel

pr. Ve.

553447

Andersen Agner bygm. V. Nebel

pr. Ve.

553376

Andersen Poul entrepr. Karls-

minde pr. Ve.

553445

Andersen Mathias folkeregisterf.

V. Nebel pr. Ve.

553329

Andersen Maren fru Hesselballe-

grd. pr. G.

553390

Andersen O Gamborg fru Ø. Starup

pr. G.

553146

Andersen Ejnar gdr. V. Nebel pr. Ve.

553389

Andersen Viggo gdr. Starup Mark

pr. Vf.

553169

Andersen Aksel husmd. Starup

pr. G.

553096

Andersen Peter kreaturhd. V. Nebel

pr. Ve.

553317

Andersen Harald købmd.

553119

Andersen Viggo B landmd. Jordrup

Skov pr. Ve.

553359

Andersen Axel rentier V. Nebel

pr. Ve.

553409

Andersen Johs. vogndm. Gravens

pr. G.

553246

Andersen Lars Verner

Andersen Robert, Starup pr. G.

553481

Andreasen Hennina truckfører

Dons pr. A.

553092

Arbejdsformidlingen Gravens

pr. G.

553290

Bach P gartn. Gravens pr. G.

553116

Bachmann Marie lærerinde

Koldingv. 31 pr. Ve.

553386

Bau-Hansen E. vagtm. Borlev.

Gravens

553173

Beck Svend uddeler pr. G.

553002

Bengtsson Per assistent Ø. Starup

pr. G.

553464

Bentsen J lærer

553099

Bergstedt Edith fru Brakker pr. G.

553268

Bjerg Niels Jørgen gdr. Haastrup-

minde

553190

Bjerg Jørgen

553047

Blånholm Ejner forsøgsleder

553063

Blem H J. Landlyst Dons pr. A.

553136

Blumensaadt Jørgen forp. Gammel-

eye pr. G.

553242

Blumensaadt droppr. Hesselballe

pr. G.

553012

Bohsen Kaj gdr. Donsv. 19 V. Nebel

pr. Ve.

553471

Boisen P arkitekt Høibo

553272

Boisen Jens gdr. Borlev pr. G.

553021

Bording Ejlfir lærer V. Nebel pr. Ve.

553334

Boysen Anton murerm. Gravens

pr. G.

553097

Boysen Brdr. vogndm. Gravens

pr. G.

553097

Brakker Smedie pr. G.

553168

Brugsen Brakker (uddeler K Nielsen)

pr. G.

553016

Brugsen Dons (uddeler Knud

Kristensen) pr. A.

553170

Brugsen Starup pr. G.

553002

Brugsen Vester Nebel (uddeler

A Justesen) pr. Ve.

553309

Brugsen Aagaard

553024

Bruhn Ingeborg kassererske fru

553078

Bruun Jørgen plateskoleejer

Fiskholm pr. K.

553410

Brødsgaard Børge gdr. Andreas-

minde Nebel Søndermark pr. Ve.

553331

Brødsgaard Harald husmd. Godthaab

Dydvadbro pr. K.

553381

Brødsgaard Schelle kroejer

V. Nebel Kro pr. Ve.

553351

Brødsgård K Aa. malerm. Jordrupv.

pr. Ve.

553382

Buhl E gdr. V. Nebel pr. Ve.

553283

Buhl L gdr. Nebel Holm pr. Ve.

553315

Buhl Karl husejer Egtvedv. 24

pr. Ve.

553496

Buhl Karl vogndm. V. Nebel pr. Ve.

553380

Bundsgaard L. V. Nebel pr. Ve.

553406

Bygvraa Mette husejer

553248

Carlsen Anders pedel Ø. Starup

Centralskole pr. G.

553083

Carlsen Niels manufakt- &amp; herre-

ekviphd. Gravens pr. G.

553004

Christensen Svend bager V. Nebel

pr. Ve.

553347

Christensen N B gdr. Højholt

553195

Christensen Peter gdr. Højvanggrd.

Ferup Nyvang pr. K.

553475

(e. ca. marts 1970: Højrup-

Ferup 559136)

553419

Christensen Otto murerm.

V. Nebel pr. Ve.

553496

Christensen S Chr. repræs. V. Nebel

pr. Ve.

553397

Christensen Bernhard ringer &amp;

graver Starup pr. G

553132

Christen P tømrer &amp; snedker

V. Nebel pr. Ve

553301

Christoffersen H P forp. Kristians-

minde Dons pr. A.

553176

Christoffersen A M fru propr.

Kristiansminde Dons pr. A.

553196

Clausen Lorens gdr. Lildalgrd.

Clausen Claus lærer Ø. Starupv.

553253

Clausen Sv. Aa. vaskeriejer

Gravens pr. G.

553201

Clausen P, Skovgrden Starup

pr. G.

553035

Clemmensen P Raarup landmd.

V. Nebel pr. K.

553494

C P Autolak

553108

Chr. Petersen priv.

553118

Dahl Christensen Svend vogndm.

Gravens pr. G.

553003

Dam Viggo gdr. V. Nebel pr. Ve.

553452

Damgaard A husmd. Starup Sønder-

mark

553167

Dansk Arbejdsmands Forbund

Gravens pr. G.

553043

Dansk Arbejdsmands Forbund

V. Nebel pr. Ve.

553329

Dansk Landbrugs Andels-Maskin-

indkøb (Aksel Kyed) Gravens

pr. G.

\*553188

Digmann Fr., Damsgrd. Starup

pr. G.

553064

Ditlevsen A W mekaniker Gravens

pr. G.

553061

Ejby Leo slagterm.

Elkjærholm V. Nebel pr. Ve.

553143

Ejby Leo slagterm.

Avlsgrden

553423

Erbs E skotøjsforr. Gravens

pr. G.

553101

Eriksen J A gdr. V. Nebel pr. Ve.

553307

Ernebjerg Carl gdr. Starup pr. G.

553075

Eskebjerg Laurits Nielsen malerm.

Gravens pr. G.

553179

Fich Christian konsulent

Fischer Knud Elkjær tandlæge

553105

Skærsgård, Dons pr. A.

553135

Fiskholm Planteskole pr. K.

553410

Frandsen H Vestergaard propr.

Donsgrd. pr. A.

553007

Rasmussen Petrea fhv. centralbest.	598103
Fovslet	598007
Rasmussen P fhv. propr. Fovslet	598027
Ravn Hans gdr.	
Ravn Holger gdr. Svanemosegrd.	598116
pr. Vo.	598057
Rodegaard	598139
Saks Jens gdr. Kaathgrd.	598229
Schelde Aa. gdr. Gl. Station	
Schmidt Holger forp. Kåbjærg-	598003
grd.	598029
Schmidt Ejner B gdr. Askely	598018
Schmidt Elisabeth gdr.	598010
Schmidt Johan gdr. Langvad	598073
Schmidt Juliane gdr. fru	598222
Schmidt Simon gdr. Højgrd.	598078
Schmidt H A husmd. Fløjbjerg	
Schmidt Irma Birgit, Drederup	598130
pr. V.	598035
Schmidt-Hansen Ida fru Bakkely	598206
Schultz Th. husmd. Ødis Bramdrup	
Seest S propr. Midtgrd.	598214
Sejer Sørensen J direktør Bramdrup-	598238
grd.	
Sidelmann P B gdr. St. Staver	598019
pr. V.	
Simonsen Sv. Aa. gdr. Riolandseg.	598031
pr. V.	598117
Skov H Chr. forp. Tapsøre pr. T.	598087
Skov A gdr.	
Skovrup Holger sparekassedir.	598215
Ødis Bramdrup	598047
Skott Hans Peter formd.	598142
Stendevad Jensen Finn tømrerm.	
Sydjysk Mejeriselskab (bestyrer	598005
A Krash Olesen)	
Søderberg Povl aut. install. omst.L	598059
montør Henry Nielsen	
Sørensen Villy arbejdsmd.	598034
Sørensen J Sejer direktør Bramdrup-	598238
grd.	
Sørensen H og L gdr. Sønderkov	598040
grd.	598267
Sørensen Søren gdr. Østergdr.	
Sørensen Peter husmd. Fløj-	598082
bjerg	
Sørensen Hans købmd. Ødis	598201
Bramdrup	
Sørensen Svend Aage landmd.	598228
Ødis Bramdrup	598171
Sørensen J Chr. fhv. mejeribest.	
Sørensen Chr. mekaniker Fløj-	598014
bjerg	
Sørensen O V skovfoged Fovslet-	598127
lund	598025
Sørensen Sv. Aa. vogndm.	
Teglgård Søren købmd. Fovslet	598122
Thomsen Thomas E chauff. & sygepl.	
Birgitte Thomsen Troidholm Fov-	598089
slet	598085
Thomsen M M fru	
Thomsen Hans S gdr. Svinget	598125
Fovslet	598011
Thomsen C S pensionist Tapsøre	598088
Thomsen J & H. Nordskovgrd.	598062
Thorsen Niels M gdr.	598132
Thygesen N Chr. gdr. Peterslyst	598150
Thyssen H S sognepræst Ødis Præste-	
grd.	
Viuff Hans gdr. Sønderlund pr. Vo.	598128
Viuff Niels gdr. Lyksvad	598033
Wendeborn Lauritz P	598060
Westergaard O læge Ødis Bramdrup	598241
Wollesen Orla forp. Suernegrdr.	598218

Ødis Bageri	598020
Ødis Bramdrup Aholdshotel	598204
Ødis Kro	598032
Ødis Malerforretning	598017
Ødis Smede- & Maskinværksted	598043



ederiksen Ingvar arbeidsm. V. Nebel pr. Ve.	55 34 44	Henriksen H tømrer- og snedkerm. Hestbech Johs. kirkebetj. Starupv.	55 31 53 55 32 98	Juhl M fru Bakkebo Juler Aage gdr. Karensminde pr. Ve. Just E krojer Justesen Aage aut. install. Gravens-	55 30 65 55 33 46 55 30 15
ederiksen Svend Aage bagerm. ederiksen Kurt B lærer Ø. Starup Centralskole pr. G.	55 32 71	Holm Valborg damefrisør Gravens pr. G.	55 30 98	pr. G.	55 30 89
ederiksen Mogens propr. Elkjær- holm pr. Ve.	55 33 06	Holm Arne gdr. Gravens pr. G.	55 30 98	Justesen Herman forp. Jenstedgd.	55 31 89
riis Jens vejmd. V. Nebel pr. Ve.	55 34 84	Holm August gdr. V. Nebel pr. Ve.	55 33 24	Brakker pr. G.	55 30 85
rom Asmus husmd. Vidtskue ælleudvalget for Prøvedyrkning af Kækkenurter	55 30 37	Holm Th. lærer V. Nebel pr. Ve.	55 34 29	Jørgensen Anna fru	55 30 79
ejl Chr. lærer V. Nebel pr. Ve.	55 30 63	Houmand Kjeld pastor Starup pr. G.	55 31 66	Jørgensen Kr. hønseriejer V. Nebel pr. Ve.	55 33 57
ermansen Ejvind J kontorassistent. Rugbjerg	55 33 66	Hugger A J chzuf. Svanebo Dybvad- bro pr. K.	55 33 41	Jørgensen J og Søn I/S savværks- ejere Gravens pr. G.	55 30 88
imm B & Th., Musvitv. 6 V. Nebel pr. Ve.	55 34 79	Hunde vad Brdr. gdr. Berntlund Starup Søndermark	55 30 66	Kam O C salgskons. V. Nebel pr. Ve.	55 33 18
ittle Salon Donsv. 25 pr. Ve.	55 34 12	Hunde vad B. fabr. pr. G.	55 31 99	Kjær Peter sognefoged Grundkjær- hus pr. Ve.	55 33 43
ravens Andelsmejeri pr. G.	55 30 51	Hunde vad I. Privatbolig	55 31 14	Kjær Søren, Dons pr. A.	55 31 54
ravens Autoophug	55 32 70	Hviid Niels M gartn. Birkebo pr. Ve.	55 30 62	Klaaby B blikkenslagerm. Idyllen 3 pr. Ve.	55 32 82
ravens Autoopretning pr. G.	55 31 41	Hviid Bøjsen gdr. Solholgrd. pr. Ve.	55 33 39	Knudsen Anders blikkensl. & sanitets- forr.	55 31 39
ravens Bygningsnedkeri	55 31 61	Hviid Nicolajsen Pøtler gdr. Starup Søndermark	55 30 93	Knudsen Bendikt (Aagaard Cement- støberi)	55 31 10
ravens Herrefrisørsalon pr. G.	55 32 28	Hviid Laurs., V. Nebel pr. Ve.	55 34 28	Knudsen Henny Margrethe dame- frisør Starupv.	55 32 64
ravens Kiosk pr. G.	55 30 61	Hviid Schmann J propr. Dons MI, pr. A.	55 30 06	Knudsen Marie frk.	55 30 76
ravens Kro og Bageri pr. G.	55 30 80	Høyer K inspektør Dybvadbro pr. K.	55 34 54	Knudsen Svend gartn.	55 32 81
ravens Varehus (Mary Boysen) pr. G.	55 30 97	Ingolf Greve af Rosenborg, Egeland Øster Starup pr. G.	55 30 01	Knudsen Henning gdr. Uldkjærgrd. Dons pr. A.	55 31 49
ansen Niels Viggo bagersv. Gravens	55 33 91	Forvalteren	55 32 39	Knudsen K gdr. Dons pr. A.	55 31 65
ansen Kaj fabr. V. Nebel pr. Ve.	55 33 37	Iversen Erik arbejdsm. Starup Søndermark	55 32 39	Knudsen Peter gdr. Stanghøj	55 30 39
ansen B S forp. Agnetesminde Fredsted pr. Vf.	55 30 36	Iversen Jakobine frk. Brakker pr. G.	55 31 74	Kolding Folkebank A/S V. Nebel ald.	55 34 65
ansen B Irisør m. pr. G.	55 32 28	Iversen Aage landmd. Agård Mark	55 32 67	Kommunale telefoner	
ansen Bodil fru Højrd.	55 34 73	Iversen Henning murerm.	55 32 06	Vester Nebel Kommunekonor lgrd. 9, 30 - 11 pr. Ve.	55 34 34
ansen Else fru Ø. Starup pr. G.	55 32 29	Iversen Aksel vogndm.	55 31 55	Sognerådsformanden	55 33 12
ansen Mogens Bækgaard fuldm. Fredsted pr. Vf.	55 32 38	Jacobsen Birthe damefrisør Dons- vej 25 pr. Ve.	55 32 35	Øster Starup Kommunekon. 9 - 13 fred. till. 18, 30 - 20	55 31 80 55 31 80
ansen Jørgen B gartn. Ø. Starup pr. G.	55 32 36	Jacobsen Aksel gdr. Starup Sønder- mark pr. G.	55 34 12	→ E Rasmussen Sonnerådsformanden	55 31 87 55 30 19
ansen Carl E gdr.	55 30 13	Jacobsen Chr. gdr. Gravens pr. G.	55 30 58	Socialudvalgsfor. Manden	55 31 87
ansen Ejnar gdr. V. Nebel pr. Ve.	55 33 35	Jacobsen Jens gdr. Bøgely Gravens pr. G.	55 31 57	Kosangas Deput. Gravens pr. G.	55 30 60
ansen Erhardt gdr. Brakkegrd. pr. G.	55 32 15	Jacobsen Jens gdr. Bøgely Gravens pr. G.	55 30 08	Kragh Svend gdr. Bøgeskov pr. G.	55 30 32
ansen Erik gdr. Enhøjrd.	55 31 12	Jagd Elly fru Borlevv.	55 30 20	Kring Kathrine fru Borlev pr. G.	55 30 17
ansen Hans gdr. Engholm Starup pr. G.	55 31 37	Jakobsen Jens rentier Gravens pr. G.	55 32 08	Kris J E disp. Aakjær Dons pr. A.	55 31 31
ansen J gdr. Gittegrd. Dybvadbro pr. K.	55 33 92	Jensen Johs. bagerm. Gravens pr. G.	55 30 80	Kristensen A Kjeldgård gdr.	55 31 75
ansen Johs. gdr. Bøgebjerg pr. Ve.	55 33 27	Jensen Jacob benzinfohdl. V. Nebel pr. Ve.	55 34 05	Kristensen Arne M gdr.	55 30 74
ansen Julius gdr. Skovly Brakker pr. G.	55 32 09	Jensen Mads Skov gdr.	55 30 44	Kristensen Aug. smedem. Brakker pr. G.	55 31 68
ansen Jørgen gdr. Højrd.	55 32 62	Jensen Max Buhl gdr.	55 31 56	Kristensen Andreas pens. telefon- montør	55 30 86
ansen K Anker gdr. V. Nebel pr. Ve.	55 33 84	Jensen Svend gdr. Fuulkrægrd. pr. Ve.	55 33 21	Krogh Chr. automobilmek. Gravens pr. G.	55 31 33
ansen Peter Bangsgård gdr. V. Nebel pr. Ve.	55 34 08	Jensen Johs. aut. install.	55 30 59	Krogh A gdr.	55 32 02
ansen R C gdr. Sofiesminde	55 31 97	Jensen Verner landpostbud Dons- vej 14 pr. Ve.	55 34 72	Krogh Jørgen A gdr. Bøgely Jordrup Skov pr. Ve.	55 34 74
ansen P T hovmester Ø. Starup Søndermark	55 30 53	Jensen Bent Skytte læge	55 30 27	(e. ca. marts 1970: Højrup- Ferup 55 91 35)	
ansen Alfred husmd. Agård Mark	55 32 19	Jensen Peter malerm. V. Nebel pr. Ve.	55 33 03	Kruse Laurids gdr. Brakker pr. G.	55 30 87
ansen G B lærer	55 32 40	Jensen E Holmstrup massør Hovedg. pr. Ve.	55 34 07	Kruger Peter gdr. V. Nebel pr. Ve.	55 33 75
ansen H murerm. V. Nebel pr. Ve.	55 34 30	Jensen Tage Raun mejerist Gravens	55 32 54	Kruger Vagn radioforhdl. V. Nebel pr. Ve.	55 33 52
ansen Erika propr. Starup pr. G.	55 31 45	Jensen E H regnskabschef Karens- mindev. 5 pr. Ve.	55 32 85	Kusk E K postbud	55 32 32
ansen Hartvig Møller rentier Gravens pr. G.	55 31 03	Jensen Jens E rentier V. Nebel pr. Ve.	55 32 85	Kyed Aksel mekaniker (Dansk Land- brugs Andels-Maskinindkøb) Gravens pr. G.	55 31 88
ansen Jens rentier V. Nebel pr. Ve.	55 34 42	Jensen Preben forp. Rosendal Brakker pr. G.	55 31 23	Kyed Jens sognefoged Ø. Starup pr. G.	55 31 17
ansen Jørn repræs. Gravens pr. G.	55 32 05	Jensen D syerske	55 34 01	Kyed M sognerådsformd. Hessel- balle pr. G.	55 30 19
ansen Vagn Th. skovarb. Landlyst Dybvadbro pr. K.	55 34 04	Jensen Østrene trikotagehdl. V. Nebel pr. Ve.	55 32 04	Kaad Kathrine fru pr. G.	55 32 91
ansen Dorthea syerske fru Gravens pr. G.	55 31 16	Jensen Harry Staun tækkem. d. Jordrup Skov pr. Ve.	55 33 40	Ladefoged Anna fru Ø. Starupv.	55 32 51
ansen Kai tømrerm.	55 30 71	Jensen Chr. A. Højbo Dons pr. A.	55 34 16	Ladegaard - Andersen H P gdr. Ravngrd. Dons pr. A.	55 31 60
ansen Vagn fhv. vejmd.	55 32 03	Jensen Jens Lundgaard, V. Nebel pr. Ve.	55 31 62	Ladekarl N A J postbud V. Nebel pr. Ve.	55 33 38
ansen Gudmund vogndm. Brakker pr. G.	55 30 25	Jessen Preben forp. Rosendal Brakker pr. G.	55 34 20	Larsen Kristian cykelhdl. V. Nebel pr. Ve.	55 33 93
ansen Ellen, Kirkebakken	55 30 94	Jessen Gustav servicetekn. (Intec) Donsv. pr. Ve.	55 31 23	Larsen Aksel gdr. Borlev or G.	55 31 02
ansen Hans, Brakker pr. G.	55 31 29	Jochumsen K N slagter Gravens pr. G.	55 34 14		
teage Hans repræs. Starupv.	55 31 64	Johansen Arne boelsmd. Borlev pr. G.	55 30 52		
tedegaard H statsaut. ejendoms- møgl. Solbakken Ø. Starup pr. G.	55 32 55	Johansen Hans gdr. V. Nebel pr. Ve.	55 32 14		
tedegaard - Jensen E skoleinsp. Ø. Starup Centralskole pr. G.	55 30 70	Johnsen John Berg gdr. V. Nebel pr. Ve.	55 34 17		
teilskov H ligkistefabrik V. Nebel pr. Ve.	55 34 22	Juhl Martin entrepr. Lykkebo pr. Ve	55 34 31		
Privatbolig	55 34 36		55 33 85		
Henny Salonen Starupv.	55 32 64				
Henriksen V tømrerm. Starup pr. G.	55 30 29				

Larsen Kr. gdr. Gravens pr. G.	55 30 50	Nielsen Henning gdr. Marielund pr. Ve.	55 33 71	Petersen J K Kyhl landmd. Starup pr. G.	55 31 91
Larsen Sofus hdslgartn.	55 34 40	Nielsen L B gdr. Nørreballegrd. pr. Ve.	55 34 03	Petersen Martin J malerm.	55 30 56
Larsen Hans Chr. hdsldsm., omst. t. Arne Larsen priv.	55 31 20	Nielsen Niels Winterberg gdr. Leragerdr. Borlev pr. G.	55 32 12	Petersen Sv. Rask møllejeer Aagaard Ml.	55 30 18
Larsen Ludvig husmd. V. Nebel pr. Ve.	55 33 95	Nielsen Viggo gdr. Starup Søndermark	55 30 72	Petersen K Vagner propr. Hesselballegrd. pr. G.	55 30 30
Laugesen Chr. Nybro smedem. & cykelhdl.	55 30 14	Nielsen Frederik hdsldsm. Aagaardv. pr. Ve.	55 33 65	Petersen Carsten skom.	55 31 42
Lauritsen E lærerinde Ø. Starup pr. G.	55 31 86	Nielsen Sigfred kioskejer	55 31 83	Petersen William smedem. Gravens pr. G.	55 30 57
Laursen Erling tømrersv. V. Nebel pr. Ve.	55 34 39	Nielsen N L kørelærer Gravens pr. G.	55 32 20	Petersen H vogndm. Starup pr. G.	55 31 25
Lindgaard S husmd. Solhøj Dybvadbro pr. K.	55 34 02	Nielsen Hans Hellesø lærer Ø. Starup pr. G.	55 32 60	Petersen P Ø. Dons pr. A. Politistationen	55 32 43
Linneberg Mads Erik repræs.	55 32 45	Nielsen K E mekaniker Gravens pr. G.	55 31 41	Post- og Telegrafekspeditioner Gravens pr. G.	55 30 28
Lund Erik Troels gdr. Sejkærholm pr. Ve.	55 34 24	Nielsen Niels rentier	55 31 51	Vester Nebel pr. Ve.	55 31 43
Lyngsø Harry gdr. Brakker pr. G.	55 32 26	Nielsen Bjarne værkf. Elmelalé 13	55 32 96	Agård	55 31 07
Madsen O H fhv. centralbest. V. Nebel or. Ve.	55 34 51	Nielsen C. Donsv. pr. Ve.	55 33 33	Poulsen Knud gdr. Borlev pr. G.	55 31 07
Madsen Poul Firma gymnastikredskaber træindustri Dons pr. A.	55 32 00	Nielsen Kristian, Skovløkke Fredsted pr. Vf.	55 30 34	Poulsen Aksel vogndm. V. Nebel pr. Ve.	55 33 55
Madsen Lene husejer Skovly pr. G.	55 34 92	Nielsen Aage Schmidt, Gravens pr. G.	55 30 43	Pælebro Dambrug I/S V. Nebel pr. Ve.	55 34 37
Madsen H I landmd. Brakker pr. G.	55 32 27	Nim Anders fhv. arbejdsmd. Starup pr. G.	55 31 93	Rask-Petersen K forp. Starup pr. G.	55 31 82
Madsen Dines lærer Ø. Starup pr. G.	55 31 84	Nissen Karl landmd. Brakker	55 31 78	Rasmussen P E dyrlæge Starup pr. G.	55 30 23
Madsen Annelise torvelhdl. Vester Nebel pr. Ve.	55 34 57	Nissen Aage pensionist V. Nebel pr. Ve.	55 33 16	Rasmussen K B tømrer Skovborg Brakker pr. G.	55 32 80
Madsen Hans G vejmd. Ø. Starup pr. G.	55 31 87	Nygaard Erik husmd. Brakker pr. G.	55 32 10	Ravn Johannes gdr. Østerballegrd. pr. Ve.	55 33 12
Madsen Olav, Dons pr. A.	55 32 00	Nørgaard E	55 32 24	Ravn Peter gdr. V. Nebel pr. Ve.	55 33 42
Madsen Sigurd, Dons pr. A.	55 32 00	Nørup Villy amtsvejmd. V. Nebel or. Ve.	55 32 57	Ravn S Kyed gdr. Nørreballegrd. Ødsted pr. V.	55 30 22
Malta-Nielsen F gartneriejer Bakkebo pr. Ve.	55 34 27	Oehlnschläger Th. købmd. V. Nebel pr. Ve.	55 33 48	Ravn Aage gdr. V. Nebel pr. Ve.	55 32 58
Maizen A rgrl. Dons pr. A.	55 32 25	Olesen Martin gdr. Kirkeholm Ø. Starup pr. G.	55 30 55	Ravn Bodil hjemmesygepl. 13-14	55 31 11
Meyer Anna fru V. Nebel pr. Ve.	55 33 69	Olsen Charles gdr. Nyborggd. pr. K.	55 33 78	Ravn Henrik Sager pensionist Kirkebakken	55 32 87
Meyer Engelhardt gdr. V. Nebel pr. Ve.	55 33 36	Overgaard Leif Witt kriminalbetj. Elkjærhøj	55 34 56	Ravn Henry slagterm. V. Nebel pr. Ve.	55 33 83
Mikkelsen A gdr. Margrethesminde pr. Ve.	55 34 13	Paulsen Paul bygm. V. Nebel pr. Ve.	55 34 26	Ravn Chr., V. Nebel pr. Ve.	55 32 73
Mikkelsen Peter gdr. Aagaard Mark	55 31 00	Pedersen Aksel pens. baneformd. Ø. Starup pr. G.	55 32 74	Ravn Chr. (Hvide Hus) Dons pr. A.	55 31 85
Mikkelsen Gunnar landmd. V. Nebel pr. K.	55 34 21	Pedersen Tage H boelsmd. Nordvang Brakker pr. G.	55 32 63	Reko Vask Gravens pr. G.	55 32 01
Mogensen Kaj gdr. Vestergrd. Brakker pr. G.	55 34 90	Pedersen Alfred gdr. Rejsholt Brakker pr. G.	55 30 38	Riisberg Gunnar rugeriejer Ørbækgrd. pr. Ve.	55 33 88
Mortensen Vagner forp. Damsgrd. Starup pr. G.	55 31 63	Pedersen Chr. gdr. Margrethesminde Brakker	55 31 34	Rindom Niels gdr. Borlev pr. G.	55 30 17
Mortensen J E førstelærer Starup pr. G.	55 30 81	Pedersen E de Place gdr. Borlev Vestergrd. pr. G.	55 32 07	Rossen N P J forp. Bjerregrd. Fredsted pr. Vf.	55 30 33
Mortensen J E propr. Phoenixborg	55 31 04	Pedersen Frede gdr. Østerballegrd. pr. Ve.	55 33 68	Roved P aut. elektroinstall. V. Nebel pr. Ve.	55 33 60
Mortensen M H propr. fru	55 30 10	Pedersen Stefan de Place gdr. Ferup Nyvang pr. K.	55 33 74	Roved Jeppe gartn. V. Nebel pr. Ve.	55 33 64
Mortensen Jens smedem. Starup pr. G.	55 30 42	(ve. ca. marts 1970: Højrup-Ferup)	55 91 34)	Røddnes A fru Varmkær pr. G.	55 32 59
Mortensen Ole smedem. V. Nebel pr. Ve.	55 33 50	Pedersen Thorkild gdr. Daugrdsminde pr. Vf.	55 30 49	Sandal Eivind forstander Aagaard Ungdomshøjskole	55 32 34
Mortensen P Staugaard uddeler	55 30 24	Pedersen J C kartonagearb. Dalv. 6 V. Nebel pr. Ve.	55 34 80	Schläger R malerm. Den gl. Skole Dons	55 34 50
Møller Karl fabr. V. Nebel pr. Ve.	55 33 11	Pedersen Knud lillebilforr. Gravens pr. G.	55 30 09	Schmidt Gunner gdr. Buchlandsgrd.	55 31 38
Møller Jørgen Høstgård gdr. Solholt pr. Ve.	55 33 96	Pedersen Børge R mekaniker V. Nebel pr. Ve.	55 33 13	Schmidt Brødr. skrædderm. V. Nebel pr. Ve.	55 33 26
Nebel Niels Arild landmd. Starup pr. G.	55 34 63	Pedersen A Tornbjerg propr. Brakker Nygrd.	55 31 81	Schouenborg Arne radioforr. V. Nebel pr. Ve.	55 33 58
Neupart N J gdr.	55 31 13	Pedersen Jens rentier Brakker pr. G.	55 32 69	Schultz Svend forp. Bøgely pr. Ve.	55 33 44
Nicolaisen Kurt reklamechef	55 30 11	Pedersen Viggo Pihl tømrerm. V. Nebel pr. Ve.	55 33 22	Schultz Poul gdr. Ballegrd. pr. Ve.	55 33 14
Nicolajsen P Hviid, Starup	55 30 93	Pedersen Agnes de Place, V. Nebel pr. Ve.	55 34 48	Skandinavisk Sports-Service pr. G.	* 55 31 99
Niebuhr Elisabeth fru Mølkjærgrd. Brakker pr. G.	55 32 21	Pedersen Johs., V. Nebel pr. Ve.	55 33 56	Fabr. B Hundedvdt priv.	55 31 14
Nielsen Holger arbejdsmd. Ø. Starup pr. G.	55 32 37	Pedersen Karl V. Gravens pr. G.	55 32 84	Skou landoverpolitibetj.	55 30 26
Nielsen Aage autoophugger	55 32 70	Pedersen Erik amtsvejmd. Dons pr. A.	55 30 45	Skov Jensen Mads gdr.	55 30 44
Nielsen V bestyrer pr. G.	55 30 51	Petersen Chr. autolakerer	55 31 18	Skovsønde Holger gdr. V. Nebel pr. Ve.	55 33 32
Nielsen Kaj Henry chauff. V. Nebel pr. G.	55 33 54	Petersen Mary damefrisør	55 30 48	Skøtt Kai gdr. Vester Nebel pr. Ve.	55 34 53
Nielsen Johanna chokoladeforr. Starup pr. G.	55 30 73	Petersen Marie fru Allén 5	55 33 53	Skøtt Viggo, Dybvadbro pr. K.	55 34 78
Nielsen Laurits cykelhdl. Starup pr. G.	55 30 73	Petersen Selma L fru & ingeniør Sv. A Petersen, Donsv. pr. Ve.	55 34 41	Smith K og O lærere Kirkebakken	55 30 46
Nielsen Albert direktør V. Nebel pr. K.	55 33 63	Petersen A frk. Gravens	55 31 61	Solgaard Jørgen lærer Fiskens Dybvadbro pr. K.	55 33 62
Nielsen Eline fru Starup pr. G.	55 32 94	Petersen Alfr. gdr. Nebel Hede pr. Ve.	55 33 67	Sommerlund Mathias husmd. V. Nebel pr. K.	55 33 23
Nielsen Aksel gartn. Aaholm Starup pr. G.	55 32 92	Petersen Jørgen karetm.	55 30 84	Sonjas Blomster Donsv. 7	55 32 86
Nielsen Bertel gdr. Borlev pr. G.	55 30 68			Spedsberg Jensine fru	55 30 41
Nielsen Bruno gdr. Dortheasminde Dons pr. A.	55 31 50			Staffeldt E frimenighedspræst	55 31 22
Nielsen Ejnar gdr. pr. G.	55 30 54			Starcke Jørgen textiling. Koldingv. pr. Ve.	* 55 34 11
				Starup-Nebel Sygekasse (kassereren) mand. 9-11 og 15-17, onsd. 9-11, fred. 15-17 og 18-20	55 31 53
				Svendsen Knud snedkerm. Gravens	55 31 61
				Sølvhøj Hugo, Solgrden Dybvadbro pr. K.	55 33 72

Sølvhøj J gdr. V. Nebel pr. Ve.	553305	Therkildsen Erhard gdr. Tranbjerg-		Vogensen Holger Dalgaard husmd.	
Søndermark M gdr. V. Nebel pr. Ve.	553398	gdr. or. Ve.	553377	Brakker	553192
Sørensen S blomsterhdl. Donsv. 7	553286	Therkildsen Aage gdr. Balleskov-		Walther Ebbe ingeniør V. Nebel	
Sørensen Anna damefrisørinde		gdr. pr. Ve.	553435	pr. Ve.	553310
V. Nebel pr. Ve.	553370	Thomassen Rune købmd. Gravens		Wyke Kaj A lærer Starup.	553476
Sørensen Alfred gdr. V. Nebel		pr. G.	553060	Øhlenschläger Erik	553144
pr. Ve.	553425	Thomsen Alfred gdr. Brakker		Øster Starup Centralskole pr. G.	553070
Sørensen Holger Blem gdr. Skovbild-		pr. G.	553172	Øster Starup Kommunes Alder-	
hus Dons pr. A.	553127	Thomsen Søren gdr. pr. G.	553148	domshjem	553126
Sørensen N Kr. fhv. gdr. V. Nebel		Thomsen Harald landmd. Eskely		Østergaard Kristen gdr. Toftvang	
pr. Ve.	553387	Dybvadbro pr. K.	553308	pr. Vi.	553159
Sørensen Otto gdr. Brakker		Thomsen Niels, Nebel Søndermark		Østerlund Knud forp. Virkelyst	
pr. G.	553121	pr. K.	553304	Ø. Starup	553109
Sørensen Peter Høj gdr. Aagaard		Thygesen Alfred fhv. gdr.	553005	Østerlund Olav gdr.	553277
Mark	553067	Tranberg J direktør Ulriksminde		Aagaard Friskole	553046
Sørensen Sv. gdr. Søvangrød.		pr. Ve.	553399	Aagaard Kiosk	553183
Dons pr. A.	553040	Udbye G forp. Gl. Hesselballe		Aagaard Kro	553015
Sørensen Svend Aage gdr. Brunhøj		pr. G.	553082	Agård Køletransport	553235
pr. Ve.	553379	Uth J E gdr. Søgrd. Dons pr. A.	553171	Aagaard Mølle (Sv. Rask Petersen)	553018
Sørensen W gdr. V. Nebel pr. Ve.	553325	Uth Klara omsorgsassist. Dons		Aagaard Snarekasse	553140
Sørensen Sofus hestehdl. V. Nebel		pr. A.	553069	V. Nebel afd.	553483
pr. V.	553361	Veile Bank A/S mand. & torsd.		Alminde afd. tlf. Alminde 200	
Sørensen B lagerforv. V. Nebel		9,30-10,30	553095	(e. aut. 561200)	
pr. Ve.	553434	Gravens kont. mand. & torsd.		Aagaard Tapet- & Farvehandel	553056
Sørensen P rentier Dons pr. A.	553216	11-13 pr. G.	553115	Aagaard Trikotage (Charlotte	553250
Sørensen Gunnar repræs. Starup.	553256	Vester Nebel Foderstofforening		Madsen)	
Sørensen Erik sparekassedir. Nebbe-		(uddeler Svend Ladekarl) pr. Ve.	553302	Aagaard Tømrer- og Snedker-	553071
grd.	553090	Vester Nebel Handeltgartneri	553440	forretning	
Sørensen Jens Robert Lømrerm.		Vester Nebel Kro pr. Ve.	553351	Aagaard Ungdomshøjskole	553234
Dons pr. A.	553470	Vester Nebel Mineralvandsfabrik		Forstrand Ejvind Sandal	553234
Sørensen Chr. Kjør aut. vand- & varm.		pr. Ve.	553311	Eleverne	553124
Koldingv. 33 pr. Ve.	553433	Vester Nebel Rugeri pr. Ve.	553388	Aagaard Ure og Brilller (H K	553250
Sørensen Søren vognmd. Starup		Vesterholm J vognrtd. Gravens		Madsen)	
pr. G.	553130	pr. G.	553152	Aastrup Knud kørelærer V. Nebel	553415
Therkildsen Hans, V. Nebel pr. Ve.	553345	Vildrik-Sørensen H ingeniør		pr. Ve.	
Terp M propr. Terpsmindt pr. G.	553031	V. Nebel pr. Ve.	553400		

## Regler og takster for udenbys samtaler m. v. fra Kolding oplands centraler

(Vedrørende regler og takster for udenbys samtaler m. v. fra Kolding central: Se foran i navneregistrets hvide blade samt taksttabeller grønne blade, sidste side).

### Udenbys samtaler.

Udenbys samtaler etableres enten ved selvekspedition eller ved kuponekspedition jfr. det følgende:

1. Kuponekspederede samtaler inden for Jylland bestilles på abonnentens egen central, og samtaler til øerne og udlandet samt til biler og skibe på nærmeste rigstelefoncentral.
2. En bestilt udenbys samtale kan ved henvendelse til centralen afleveres til en anden telefon inden for samme central. En bestilt udenbys samtale, som ikke kan etableres, fordi den kaldte abonnent ikke svarer, kan af centralen på opfordring forsøges afleveret inden for den følgende halve time.
3. Selvekspederede udenbys samtaler ført fra telefoner under manuelle centraler med selvekspedition debiteres efter følgende regler: Efter indstilling på udenbysledningen har bestilleren indtil 1 minut til rådighed uden afgift til at nå frem til det ønskede nummer. Derefter beregnes afgift pr. påbegyndt minut i henhold til gældende takster for kuponekspederede samtaler. Mindste afgift pr. samtale er afgiften for 3 minutter.
4. Kuponekspederede udenbys samtaler debiteres pr. påbegyndt minut regnet fra det øjeblik, da der er en person til stede ved hvert af de to apparater. Mindste afgift pr. samtale er afgiften for 3 minutter.
5. Afgifter for kuponekspederede samtaler, herunder personlige samtaler m. m., opkræves almindeligvis hos den abonnent, fra hvis telefon samtalerne er bestilt. Kuponekspederede samtaler kan debiteres modtageren, der i så fald underrettes ved etableringen og hæfter for betalingen.

## Samtaletakster.

### Udenbys kuponekspederede samtaler debiteres med:

- 14 øre pr. minut, mindst 42 øre ved indtil  
10 km. afstand
- 21 øre pr. minut, mindst 63 øre ved  
10—25 km afstand
- 36 øre pr. minut, mindst 108 øre ved  
25—50 km afstand
- 46 øre pr. minut, mindst 138 øre ved  
over 50 km afstand.

For kuponnoterede samtaler, som kunne  
være etableret ved selvvalg, beregnes et til-  
læg på 75 øre pr. kupon.

Se taksttabeller næste side.

Samtaler fra centraler med under 50 abon-  
nenter til centraler inden for 5 km betales  
med 12 øre pr. samtale. Findes ingen cen-  
traler inden for denne afstand, gælder tak-  
sten til den nærmeste central.

**Personlig samtale** betales med 1,25 kr. pr.  
samtale ud over almindelig takst. Ved be-  
stilling må bemærkes »personlig«. Samtalen  
takseres fra det øjeblik, hvor forbindelsen  
med den ønskede person eller afdeling er  
etableret.

**Ekspressamtale** betales med det dobbelte  
af den normale takst. Ekspressamtaler går  
forud for almindelige samtaler til samme by.

**Opkald til »Klokken» og »Oplysningen»** be-  
tales med 10 øre pr. 50 sek.

## Notering.

Notering til samtale med en optaget abon-  
nent ved egen central betales med 1,25 kr.  
Ekspressnotering betales med dobbelt takst.

Selskabet forbeholder sig ret til ikke at  
modtage notering for den nævnte takst til  
abonnenter, hvis telefonforbindelse til visse  
tider er utilstrækkelig til at besørge den an-  
kommende trafik, f. eks. billetkontorer, op-  
lysningsbureauer o. l.

## Telefonvagt og vækning.

**Telefonvagt.** Vagt på en abonnentledning  
kan etableres således, at alle opringninger  
til abonnenten indgår eller henvises til tele-  
fonvagten, der efter aftale kan give besked  
om bortrejse, træffetid e. l., ligesom der kan  
gives henvisning til andet telefonnummer.

Telefonvagten kan også modtage besked.

En besked må ikke bestå af mere end 10  
ord og kan f. eks. lyde: »Bortrejst til 7. ds.,  
»træffes efter kl. 6., »N. N. har ringet«.

Telefonvagt bestilles hos forstanderinden  
eller centralbestyreren med opgivelse af vag-  
tens varighed.

Selskabet påtager sig ikke ansvar for even-  
tuelle fejl eller misforståelser.

Telefonvagtens art	pr. påbegyndt	
	Kalen- der- døgn	uge
Afgivelse af besked . . . . .	kr. 4,-	kr. 16,-
Modtagelse (evt. også afgiv- else) af besked . . . . .	8,-	32,-
Modtages besked til abon- nenten hyppigere end 5 gan- ge inden for ét døgn, betales overskydende med 50 øre pr. stk.		*
For ændringer af den afgivne besked eller henvisning under en telefonvagt betales yderligere 1,25 kr. pr. ændring.		

## Vækning

ved telefonopringning fra centralen betales  
med 1,25 kr. Ved abonnementsordning, der  
omfatter vækning hver dag på samme tids-  
punkt, evt. også søn- og helligdage, er af-  
giften 25 kr. pr. måned. Hertil kommer even-  
tuelle opringningsafgifter.

Se taksttabellerne næste side.

# Taksttabeller

for kuponekspederede samtaler pr. 3 minutter mellem Kolding og nedennævnte centraler.

For samtaler fra Kolding og fra automatcentraler skal nedennævnte priser forhøjes med 75 øre (afgift for samtaler, som kunne være etableret ved selvvalg).

## Købstad-centraler m. v.

	Øre		Øre		Øre		Øre
Assens .....	126	Kalundborg ..	*156	Randers .....	138	Struer .....	138
Bogense .....	126	Kerteminde .....	126	Ribe .....	108	Stubbekøbing ..	*156
Brønderslev ..	138	Korsør .....	*156	Ringkøbing .....	138	Svendborg .....	126
Ebeltoft .....	138	København .....	*156	Ringsted .....	*156	Sæby .....	138
Esbjerg .....	138	Køge .....	*156	Roskilde .....	*156	Sønderborg .....	138
Fredericia .....	42	Lemvig .....	138	Rudkøbing .....	126	Thisted .....	138
Frederikshavn	138	Løgstør .....	138	Rødby .....	*156	Tranebjerg .....	138
Frederikssund..	*156	Mariager .....	138	Rønne .....	138	Tønder .....	138
Frederiksværk	*156	Maribo .....	*156	Rønne .....	*156	Varde .....	138
Fåborg .....	126	Middelfart .....	126	Saxkøbing .....	*156	Vejle .....	108
Grenå .....	138	Nakskov .....	*156	Silkeborg .....	138	Viborg .....	138
Haderslev .....	108	Nibe .....	138	Skagen .....	138	Vordingborg ..	*156
Helsingør .....	*156	Nyborg .....	126	Skanderborg .....	138	Ærøskøbing .....	126
Herning .....	138	Nykøbing F. ..	*156	Skive .....	138	Aabenrå .....	108
Hilleroed .....	*156	Nykøbing M. ..	138	Skjern .....	138	Aalborg .....	138
Hjørring .....	138	Nykøbing Sj. ..	*156	Skælskør .....	*156	Århus .....	138
Hobro .....	138	Næstved .....	*156	Slagelse .....	*156	Ars .....	138
Holbæk .....	*156	Odder .....	138	Sorø .....	*156		
Holstebro .....	138	Odense .....	126	Stege .....	*156		
Horsens .....	108	Præstø .....	*156	Storehedinge ..	*156		

\*Indenfor tidsrummet kl. 18—9 er taksten nedsat til 126 øre.

## Oplands-centraler inden for ca. 40 km afstand.

	Øre		Øre		Øre		Øre
*Almide .....	42	*Hejnsvig .....	108	*Rødding (Sdj.)..	108	Ødis .....	42
*Assendrup .....	108	*Hejsager .....	108	Sandvad .....	108	*Ødsted .....	42
*Barrit .....	108	Herslev .....	42	*Simmersted .....	108	Ølholm .....	108
*Bevtoft .....	108	Hjarup .....	42	*Skodborg J. ..	108	Ølsted .....	108
*Billund .....	108	*Holsted .....	108	*Smidstrup .....	42	*Øsby .....	108
*Bobøl .....	108	*Hoptrup .....	108	*Sommersted .....	108	*Øster Lindet ..	108
*Bredsten .....	108	*Hornstrup .....	108	*Stepping .....	108	*Øster Snede ..	108
*Bredstrup .....	42	*Hornslyd .....	108	*Store Andst ..	42	*Ågård .....	42
*Brørup .....	108	*Hovborg .....	108	*Stouby .....	108		
*Bække .....	108	*Højjen .....	42	*Sdr. Bjært .....	42		
*Børkop .....	42	Højrup-Ferup..	42	*Sdr. Hygum ..	108		
*Christiansfeld..	108	*Jelling .....	108	*Sdr. Stenderup	42		
*Egtved .....	42	*Jels .....	108	Taps .....	42		
*Erritsø .....	42	Jordrup .....	42	*Taulov .....	42		
Farre (Vejle) ..	108	*Københoved ..	108	*Trelde .....	42		
*Farris .....	108	Lejrskov .....	42	*Ustrup .....	108		
*Fjelstrup .....	108	Lindeballe .....	108	*Vamdrup .....	42		
*Gabøl .....	108	*Lindknud .....	108	*Vandel .....	42		
Gadbjerg .....	108	*Lindved .....	108	Veerst .....	42		
*Gesten .....	42	*Lunderskov .....	42	*Vejen .....	108		
Givskud .....	108	*Læborg .....	108	Vejstrup .....	42		
*Gram .....	108	*Løsning .....	108	Vinding (Vejle)	42		
*Grejsdal .....	108	Nørre Bjært ..	42	*Vojens .....	108		
*Grindsted .....	108	*Nørup .....	108	*Vonsbæk .....	108		
*Hammelev .....	108	*Over Jerstal ..	108	Vonsild .....	42		
*Hedensted .....	108	Ringgive .....	108	*Vorbasse .....	108		

\*Centraler med over 200 abonnenter samt automatcentraler.

For kuponekspederede udenbys opkald til abonnenter under manuelle centraler med indtil 200 abonnenter svares tillige uden for modtagercentralens ordinære tjenestetid opringsafgift til modtagercentralen. (Se side 3).

Se regler og takster m. v. foregående sider.



CIRKULÆRER

PRISLISTER

ILL. SANGE

INDBYDELSER

ILLUSTRATIONER

ARKITEKT BESKR.

FORMULARER

m. m.

# Duplikering

og TEGNING ...

Jeg påtager mig enhver opgave i duplikering hurtigt, nøjagtigt og omhyggeligt — om ønskes i flere farver med tegninger eller illustrationer.

Duplikering m. Electro-stencils

... Man bør i egen interesse først spørge hos MAILAND

Kontor og bopæl:

**Helligkorsgade 15<sup>2</sup>**

(Hjørnet af Østergade)

Tlf. 52 23 25

# H. Mailand

**De sparer penge, tid og besvær**

**ved at samle Deres indkøb i**

## VAREHUSET

Et firma De kan regne med  
— og som regner med Dem!

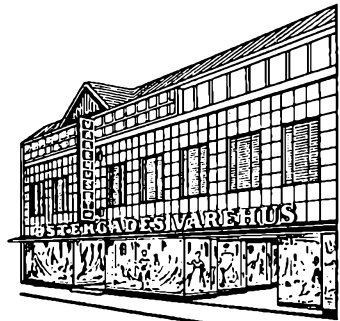

Grundlagt 1901

— og stadig førende

*Telefon \*52 44 88*

## ØSTERGADES VAREHUS

ØSTERGADE 19

SLOTSGADE 22



GÅ ALTID FØRST, HVOR UDVALGET ER STØRST

GÅ ALTID FØRST, HVOR UDVALGET ER STØRST

**drej...**

**52 41 55**

**hvis  
det drejer  
sig om  
herre- og  
drengetøj**



**P&A**

**PEDERSEN & ALBRECHTSEN**

**ØSTERGADE-KOLDING**

**- det bedste sted...**